

**STATISTICA**  
DEL  
**REGNO D'ITALIA.**

---

**ELEZIONI POLITICHE E AMMINISTRATIVE.**

---



STATISTICA  
DEL  
REGNO D'ITALIA.

ELEZIONI POLITICHE E AMMINISTRATIVE.

Anni 1865-66.



<b>ISTITVTO CENTRALE = DI STATISTICA =</b>	
N.° DI CAT.....	
PIANO.....	
SCAFF.....	1296
DALCH.....	
N.° D'ORD.....	
<b>BIBLIOTECA</b>	



FIRENZE  
TIPOGRAFIA TOFANI  
—  
1867.

326.965021/H

<b>ISTAT - Biblioteca</b>
Inventario S.B.N. ... 27150 .....
Data ..... 1999 .....

# RELAZIONE AL RE.

SIRE,

La statistica delle elezioni politiche e amministrative, è il documento più concludente dell'attitudine del popolo al governo di se stesso. Già durante il Parlamento subalpino era stata iniziata una statistica elettorale, dalla quale si rilevano i primi avviamenti del popolo piemontese alla vita pubblica. Questa lodevole consuetudine fu mantenuta dal nuovo Regno d'Italia, e la statistica elettorale che ho l'onore di presentare a V. M., ci porge i risultati delle elezioni sì politiche che amministrative avvenute negli anni 1865 e 1866. È utile da essa rilevare tanto il grado di partecipazione generale del paese alla cosa pubblica, quanto i confronti fra i diversi compartimenti territoriali che formano la penisola. Coll'appoggio dei dati raccolti si può facilmente scorgere la maggiore o minore vitalità politica che l'una parte d'Italia rivela a preferenza di altre, e la maggiore o minore frequenza all'urna elettorale, addita cause più intime che non le fuggevoli impressioni della giornata. Le leggi elettorali toccano davvicino la costituzione sociale del paese, tendono a formare della proprietà e della capacità un corpo politico costituente, che per mezzo de' suoi mandatari esercita la sua parte di sovranità nella legislazione generale, e nello stesso tempo amministra e sorveglia gl'interessi della provincia e del comune. Nella distribuzione delle circoscrizioni elettorali, nel tracciamento normale della provincia, nella stessa for-

mazione dei comuni, ovunque si forma un plesso o varii plessi di popolazione , la statistica elettorale può offrire utili e sicuri criterii.

Di tutti i fatti onde componesi codesta rassegna, uno principalmente merita di fissare l'attenzione di V. M., ed è il progressivo incremento del corpo elettore e del numero dei votanti.

Voglia V. M. accogliere con benignità il nuovo lavoro della statistica italiana, che è di commento e serve d'illustrazione ad alcune fra le leggi fondamentali dello Stato.

Sono con profondo rispetto,

SIRE,

**DI VOSTRA MAESTÀ**

UMILISSIMO, OBEDIENTISSIMO E FEDELISSIMO SERVITORE

IL MINISTRO D'AGRICOLTURA, INDUSTRIA E COMMERCIO

**BROGLIO.**

*Firenze, addì 20 Dicembre 1867.*

## INTRODUZIONE.

Nobilissima e fruttuosissima fra tutte le statistiche civili è certamente quella che riguarda le elezioni politiche e amministrative. In effetto essa ci offre i dati per poter convenientemente giudicare del grado di vitalità politica d'una nazione e, per certi rispetti, della sua costituzione sociale. L'antica massima di diritto che la sovranità risiede nella nazione e che i poteri che l'esercitano ne sono i delegati, trova la sua consecrazione nel governo rappresentativo, quale la civiltà moderna l'ha ideato e si studia di condurre a compimento. Un potere ereditario ch'è la stessa sovranità in atto, il quale racchiudendo l'elemento tradizionale e storico, stà come fermo cardine in mezzo alle mutazioni della vita pubblica; un potere elettivo che nelle sue periodiche rinnovazioni è l'espressione continua dei sentimenti del paese e de'suoi bisogni, e combinati in modo che l'un potere, mediante speciali prerogative ed attribuzioni, completi e contemperati l'altro, tale è l'organamento politico degli stati europei ne' suoi caratteri essenziali.

L'elemento elettivo, di cui ci occupiamo, prima di assumere le forme presenti, e di costituirsi quale fattore preponderante nella vita pubblica degli stati, ha dovuto passare per molte trasformazioni e sostenere molte lotte. La storia della civiltà moderna è una serie di sforzi per dare all'elemento elettivo la parte voluta nell'organismo dello stato. Senza risalire ai tempi antichi in cui il sistema elettivo era in vigore, poichè ad Atene, a Sparta, a Roma mediante il suffragio si conferivano le pubbliche cariche, l'organismo feudale del medio evo, la chiesa, i regni, i comuni si servivano dell'elezione per la scelta dei capi o per la formazione di assemblee statuenti su cose di amministrazione o di politica. Per la domanda di sussidi, per l'imposizione di nuove tasse, per l'approvazione de' trattati l'antica Monarchia si circondava di assemblee che rappresentavano i diversi ordini dello stato: il clero, la nobiltà, la borghesia. L'ordinamento della chiesa era affatto popolare ed elettivo. Le repubbliche, il cui reggimento era modellato su quello di Roma, avevano dei senati, o corpi oligarchici a cui era affidata la somma delle cose di stato. Le repubbliche italiane del medio evo avevano un ordinamento fondato sull'elezione; questa era la fonte diretta dalla quale emanava il governo. Anche innanzi la Monarchia, primachè gli stati assumessero compattezza ed unità, le assemblee locali divenivano depositarie dei diritti e prerogative della provincia che rappresentavano. Mediante l'unione di questi stati rappresentativi si creò il Parlamento moderno.

Il Parlamento d'Inghilterra è il risultato di una serie non interrotta d'evoluzioni storiche del sistema elettivo. Nel rimanente d'Europa il principio monarchico, nella lotta sostenuta contro il feudalismo per consolidarsi e addivenire alla formazione di Stati omogenei, e per avere dominio sempre più assoluto, si sbarazzò dei Parlamenti, o li rilegò a funzioni affatto subalterne. La rivoluzione francese, nella guerra fatta ai privilegi, ed al fine di far regnare l'uguaglianza, proclamò l'elettorato come un diritto naturale inerente alla condizione stessa di cittadino. Da qui due dottrine o due sistemi stanno in presenza, l'una del suffragio universale, l'altra del suffragio ristretto. La prima considera appunto il diritto d'eleggere come assoluto ed illimitato, la seconda ne fa dipendere l'esercizio dalla garanzia della capacità. Il censo richiesto dalla più parte delle legislazioni in materia d'elezione, è la presunzione della capacità, mentre il suffragio universale, accolto come diritto assoluto, dà la preponderanza al numero. Nel primo caso il corpo elettorale diventa una classe privilegiata; nel secondo le minoranze possono essere soverchiate. Fu stabilito come massima dai pubblicisti odierni che laddove accade esprimere un semplice voto d'annuenza o di diniego, un atto solo di volontà, abbiassi a ricorrere al suffragio universale, come quello in cui la sovranità del numero è necessaria, essendo essa la manifestazione della sovranità di fatto, mentre per le ordinarie funzioni del governo è d'uopo che il corpo elettorale abbia sufficiente conoscenza del diritto ch'esercita e dei doveri che gl'incombono. Per una gradazione naturale la scuola politica del suffragio ristretto, mediante opportune concessioni e successivi allargamenti, va vieppiù avvicinandosi a quella che diremmo scuola giuridica del suffragio universale. Il censo elettorale fu quasi ovunque abbassato, e vennero ammesse altre prove dirette di capacità; in modo che a mano a mano che l'istruzione si diffonde ed il benessere si fa maggiore, il suffragio per capacità si troverà coincidere col suffragio universale. Un diritto che s'acquista mediante date condizioni, diventa una spinta a raggiungerle. La democrazia, a cui s'avviano gli stati europei, non può essere una quistione di numero, nè una semplice addizione di volontà, bensì una volontà illuminata sopra interessi definiti.

Nel pubblicare la Statistica elettorale d'Italia, tanto della rappresentanza politica quanto dell'amministrativa, abbiamo creduto opportuno di riepilogare in poche pagine la diversa legislazione vigente negli Stati d'Europa e nell'America. Queste brevi notizie furono compilate allo scopo di far conoscere il diverso assetto elettorale, per modo che dalla comparazione degli ordinamenti si venisse a formare un giudizio complessivo. La diversità dei sistemi nulla toglie alla legge del progresso civile e dell'emancipazione della personalità umana, la quale si può desumere dallo estendersi del regime rappresentativo rafforzato dalla crescente prevalenza dell'elemento popolare.

GRAN BRETTAGNA. — Il Parlamento inglese porta ancora l'impronta del primitivo ordinamento feudale. I tre Stati che rappresentano la grande corporazione politica della nazione, sono, i Lôrds spirituali, i Lôrds temporali e i Comuni. I membri elettivi sono ancora nominalmente i rappresentanti dei comuni. Il Parlamento durava solo un anno e le funzioni di deputato cessavano con esso. In seguito i Parlamenti ebbero una maggiore durata. Il *Long Parliament* durò dal 1640 al 1660; il Parlamento che gli successe, dal 1661 al 1678. La Camera alta è composta di Lôrds che tengono il pariato a titolo ereditario o che ne sono stati investiti personalmente dalla Corona. I Lôrds spirituali derivano la loro qualità dalla carica di vescovi di cui sono investiti. I Pari d'Irlanda sono a vita, quelli di Scozia per la sola durata d'un Parlamento. Quando si creano nuove Pari se ne fa la nomina mediante una patente speciale, e fu mantenuta l'usanza di dar loro il titolo d'un feudo immaginario. La creazione dei Pari è un diritto che spetta alla Corona senza limitazione di sorta, affinchè l'assemblea possa essere sempre ravvivata d'elementi nuovi.

Gli ecclesiastici, che hanno diritto di sedere alla Camera alta, sono i due Arcivescovi ed i ven-

tiquattro Vescovi inglesi; un Arcivescovo e tre Vescovi irlandesi, per turno di sessione in sessione. I Vescovi, diventando Lórdi, non acquistano la qualità di Pari, e non sono loro inerenti i privilegi della nobiltà. Vi hanno Pari irlandesi investiti della dignità di Pari del Regno, e questi sono ereditarii. I Pari d'Irlanda, nominati a vita dalla Corona, non possono oltrepassare il numero di cento; quelli di Scozia, che stanno in funzione temporaneamente, per la durata di un Parlamento, sono nominati dal corpo del Pariato scozzese. Il loro numero è fissato a sedici. La Corona non può nominare Pari di Scozia.

Nel 1863 la Camera dei Lordi era composta come segue:

Arcivescovi inglesi . . . . .	2	Conti . . . . .	112
» irlandesi . . . . .	1	Visconti . . . . .	22
Vescovi inglesi . . . . .	24	Baroni . . . . .	213
» irlandesi . . . . .	3	Pari di Scozia . . . . .	16
Principi del sangue reale . . . . .	3	» d'Irlanda . . . . .	28
Duchi . . . . .	29		
Marchesi . . . . .	21		
		Totale . .	465 membri.

La Camera elettiva è la rappresentanza del popolo inglese. Ne' primordi della costituzione rappresentava più specialmente i comuni e alcune corporazioni. Il diritto d'eleggere venne spesso considerato un privilegio di certe località, sebbene alcuni comuni abbiano ottenuto per privilegio d'essere esenti. Sembra che da principio il suffragio fosse assai esteso, e che tutta la popolazione vi potesse partecipare; ma in seguito a disordini avvenuti, lo si limitò ai soli proprietari liberi (*freeholders*). Il censo richiesto per essere elettore variò a diverse epoche, o meglio variarono i rapporti dei valori. Il diritto del suffragio politico nelle contee era inerente alla proprietà territoriale, ed il proprietario, per godere del diritto elettorale, doveva essere da un anno in possesso del *freehold*, ed aver pagato la tassa fondiaria. Non erano eleggibili che i cavalieri ed i gentiluomini; ma in seguito l'eleggibilità rimase conferita a tutti i notabili della contea. Parimente era richiesto il domicilio del candidato nella contea, ove doveva uscire eletto, condizione che andò in disuso. Quanto alle città il diritto d'eleggere non apparteneva alla popolazione, ma alla corporazione municipale. Si chiamavano borghi fracidi (*rotten boroughs*) alcune località investite del diritto d'eleggere, le quali poscia decadde, pur conservando infeudato a poche famiglie il diritto di nominare un deputato. In questi borghi, ove gli elettori erano pochi, riusciva più facile l'esercitare la corruzione. Il diritto d'eleggere era quindi in Inghilterra differentemente e non equamente distribuito, e la sproporzione tra una città e l'altra, tra una contea e l'altra grandissima.

Nel 1832 si promulgò il bill di riforma. Tutti i borghi al di sotto di due mila abitanti perdettero il diritto di suffragio, per cui cinquantasei borghi, che possedevano cento undici stalli al Parlamento, furono annullati; trenta borghi al di sotto di quattro mila abitanti, che nominavano due deputati, non ebbero che un voto solo; altri borghi vennero riuniti e ridotti. I seggi rimasti vacanti furono distribuiti fra i borghi che prima non godevano del diritto di suffragio; venticinque contee acquistarono duplice voto, altre videro crescere il loro suffragio proporzionalmente. L'Irlanda ebbe cinque voti di più, e la Scozia otto. Secondo questa legge, che resse le elezioni nella Gran Bretagna fino all'anno 1867, la rappresentanza si distribuiva nel modo seguente:

INGHILTERRA.		54 borghi a 1 dep. 54 deputati di borgo ( <i>burgesses</i> )
Yorkshire . . . . .	6 cavalieri di contea	Le Università d'Oxford
24 contee a 4 dep.	104 » »	e di Cambridge a 2 dep. 4 »
7 » 3 »	21 » »	
6 » 2 »	12 » »	PAESE DI GALLES.
Città di Londra . . . . .	4 deputati di città ( <i>citizens</i> )	3 contee a 2 dep. 6 cavalieri di contea
23 città a 2 dep.	46 » »	9 » 1 » 9 »
112 borghi a 2 »	220 deputati di borgo ( <i>burgesses</i> )	14 borghi aggruppati 14 deputati



SCOZIA.		IRLANDA.	
27 contee a 1 dep. . . . .	27 cavalieri di contea	31 contee a 2 dep. . . . .	62 cavalieri di contea
6 » che hanno una nomina alter-nativa. . . . .	3 » »	1 distretto eretto in contea. . . . .	2 » »
Edimburgo e Glasgow a 2 dep. . . . .	4 ( <i>citizens</i> )	5 città a 2 dep. . . . .	10 » »
5 altre città e 14 distretti elettorali . . . . .	19 ( <i>burgesses</i> )	29 borghi a 1 dep. . . . .	29 ( <i>citizens e burgesses</i> )
		L'Università di Dublino. . . . .	2 rappresentanti

L'Inghilterra e paese di Galles danno 500 deputati, la Scozia 53, l'Irlanda 105; totale 658.

Secondo la legge del 1832 per essere elettore in una città od in un borgo occorreva essere iscritto tra i contribuenti la tassa per i poveri, aver pagate le imposte, e risiedere da sei mesi là dove ha luogo l'elezione. Inoltre era necessario avere una proprietà del reddito di 10 lire sterline nel luogo dell'elezione, o pagare 10 lire sterline di affitto. Agli antichi proprietari, che avevano un censo di 40 scellini, fu mantenuto il diritto elettorale per tutta la loro vita. I fittajuoli d'un podere a titolo ereditario (*copyholders*), ed i fittajuoli a tempo (*leaseholders*), con un affitto di sessant'anni, erano sottoposti anch'essi al censo di 10 lire; i fittajuoli a tempo, con un affitto di venti anni, e quelli che il proprietario può congedare a volontà (*tenants at will*), erano sottoposti al censo di 50 lire sterline d'affitto annuo. Quest'ultima categoria fu introdotta nella legge per la clausola Chandos, allo scopo di estendere vieppiù il voto, ma nel fatto per dare il diritto di suffragio ad una classe di persone affatto dipendente dall'aristocrazia. Quanto alla capacità legale si esigeva che gli elettori avessero raggiunto l'età d'anni ventuno, che potessero disporre della loro persona e dei loro beni, e non fossero stati condannati come spergiuri. I giudici, i constabili e gli impiegati del fisco non potevano essere elettori. Alle università fu mantenuto il diritto di inviare i loro deputati; non si richiedeva censo. I cinque porti erano rappresentati dai loro baroni.

In Irlanda il censo elettorale riscontrasi diversamente regolato. Erano elettori tutti i fittajuoli tassati per la quota dei poveri sopra un reddito netto di 12 lire sterline all'anno, e le persone che possedevano terre in fidecomesso o in usufrutto vitalizio con una rendita di più di 5 lire sterline all'anno; infine nei borghi e nelle città i possessori di terre e case, tassati su un reddito di 8 lire sterline.

La legge 28 giugno 1858 abolì le condizioni del censo per l'eleggibilità; imperocchè secondo le leggi anteriori ogni cavaliere di contea doveva possedere seicento lire sterline di reddito, ed i deputati delle città e borghi trecento lire. Era escluso qualunque impiegato dell'accisa, della dogana, del bollo e di ogni amministrazione fiscale; come pure qualunque membro dell'ordine giudiziario, sia che appartenesse alle corti di giustizia, sia ai tribunali ecclesiastici. I Pari d'Inghilterra e di Scozia non potevano essere deputati, a quelli d'Irlanda era concesso di sedere alla Camera dei comuni. Agli stranieri, sebbene naturalizzati, era negata l'eleggibilità.

Gli effetti portati da questa riforma, per ciò che riguarda la estensione del numero degli elettori, potranno rilevarsi dalle cifre seguenti, relative alla sola Inghilterra e Paese di Galles, e riferibili al 1832 e 1865-66.

1.° CITTÀ E BORGHI PARLAMENTARI:			2.° CONTEE:		
Elettori iscritti <sup>1</sup> (1865-66)	514	026	Elettori iscritti (1864-65)	542	633
Id. (1832-33)	282	398	Id. (1832-33)	369	887
Aumento nel (1865-66)	231	628	Aumento nel (1864-65)	172	746

Ond'è che nel corso di 33 anni gli elettori dell'Inghilterra e del Paese di Galles aumentarono complessivamente di 404 374, ossia del 62 per 100.

Nello stesso periodo di tempo l'aumento proporzionale della popolazione non era stato che del 44 per 100.

<sup>1</sup> Dal numero totale degli elettori iscritti non furono dedotte le doppie iscrizioni, perchè una tale diminuzione non essendosi potuta eseguire nel 1832-33, fu necessario conservarli anche nel 1866 per la omogeneità degli elementi numerici del computo.

I 514 026 elettori iscritti delle città e dei borghi sopraindicati nel 1865-66, si decomponivano nel modo seguente:

Elettori per titolo di locatari ( <i>Occupiers</i> ) a L. st. 10. . . . .	N.º 463 548
Elettori notabili ( <i>freemen</i> ) . . . . .	» 41 641
Elettori per titoli diversi ( <i>Scotland Lot Voters, Potwallers, ecc.</i> ) »	8 837
TOTALE. . . 514 026	

Dalla qual somma defalcando le doppie iscrizioni, in numero di 25 006, abbiamo che gli elettori dell'Inghilterra e Paese di Galles nel 1865-66 ascendevano effettivamente a 488 920, che ragguagliati alla popolazione danno 1 elettore ogni 19 abitanti.

Non potendo avere per le elezioni del 1865-66 il numero dei votanti per tutti i borghi elettorali, non riprodurremo che le cifre di quelli le cui indicazioni, tanto dei votanti come degli iscritti, sono complete.

Per questi borghi pertanto abbiamo che su 317 170 elettori iscritti, 237 761 presero parte all'elezioni, che danno un rapporto medio di 75 votanti per 100 elettori.

La riforma del 1832 introdusse molte ed utili innovazioni nel sistema elettorale inglese, ma non tolse tutte le sproporzioni e le disformità. Ad alcuni piccoli borghi venne mantenuto il diritto, e molte città, la cui cifra di popolazione era grandemente cresciuta, si trovarono prive di rappresentanza; la quale fu invece conservata senza variazione a molte altre località, che dopo la riforma erano scemate di popolazione. Liverpool, ad esempio, con 17 320 elettori nominava due deputati, cinquantatre altre località, con 17 597 elettori, ne nominavano 76. Nel 1847 l'Inghilterra ed il paese di Galles contavano 887 816 elettori, cioè il quinto di tutta la popolazione maschile. Fu calcolato nelle città e borghi un elettore per ogni sedici abitanti, ed un deputato per 1 000 elettori, mentre le contee davano un rappresentante per circa 3 400 elettori, ed un elettore per ogni 20 abitanti. Per contro in Irlanda gli elettori sono più numerosi nelle contee che nelle città. Molte sproporzioni v'hanno parimenti tra le diverse località relativamente alla rendita. Le ineguaglianze e le anomalie non tardarono a farsi sentire e ad essere rilevate. Non pochi saggi di riforma vennero presentati in questi ultimi anni. Si voleva con ciò aumentare il numero degli elettori, e ristabilire la dovuta proporzione nella distribuzione dei seggi. L'aumento non si poteva ottenere che abbassando il valore del reddito richiesto, o dell'imposta, e conferire così il diritto elettorale alle classi medie e popolari, finora state escluse.

Secondo la nuova legge 15 agosto 1867, è mantenuta la distinzione tra elettore di borgo e di contea. È elettore nel borgo chiunque vi abiti, in qualità di proprietario o possessore di una casa, per lo spazio di dodici mesi, e durante tal tempo sia stato tassato per l'imposta dei poveri, e chiunque abbia tenuto in affitto separatamente, come solo inquilino, un alloggio del valore annuale di dieci lire o più. Nelle contee è elettore chiunque tiene una terra, sia come proprietario libero, sia come censuario, tanto per la sua vita, come per la vita d'un altro, del valore annuo di non meno di cinque lire, ovvero come fittabile o sostituto di terre libere o vincolate, per un contratto della durata di sessant'anni almeno, e del valore annuo non minore di cinque lire sterline. È egualmente elettore nelle contee colui ch'è proprietario o possessore di terre o d'un tenimento d'un valore imponibile di dodici lire, e che da un anno abbia pagato l'imposta che vi si riferisce. Nelle città e contee rappresentate da tre membri, in una elezione contestata, gli elettori votano per due candidati, e per la città di Londra per tre candidati. Questa disposizione, nuova nelle pratiche elettorali, permette alle minoranze di riportare i voti esclusivamente sui candidati di loro scelta, con possibilità di farli riuscire. Ad alcuni borghi, convinti di corruzione per inchiesta parlamentare, venne tolta la franchigia. Fu decretata una nuova distribuzione dei seggi elettorali. Ogni borgo con popolazione minore di dieci mila anime, non può eleggere più d'un deputato. La città di Manchester ed i borghi di Liverpool, Birmingham e Leeds mandano ciascuno tre deputati al Parlamento. Nuovi borghi si costituirono con un de-

putato e Chelsea con due; alcuni borghi, che prima mandavano un deputato ora ne spediscono due; altri borghi furono separati in due divisioni elettorali. La riforma, e lo si vede anche da questi pochi cenni, dee riguardarsi come atto di gran momento.

*Amministrazione locale.* — Nelle contee non vi ha rappresentazione diretta; ma si trovano i giudici di pace che si riuniscono in sessioni per trattare gli affari del luogo. Essi, è vero, sono nominati dall'autorità governativa, ma questa deve sceglierli fra i proprietari di stabili che sono i soli che paghino le tasse imposte a favore dell'amministrazione comitale.

Nelle città e nei borghi sono elettori tutti i *borghesi*, cioè i cittadini maggiori d'età, che hanno pagata la tassa dei poveri e occupata durante 3 anni consecutivi una casa od un negozio nel borgo, o hanno avuta la loro residenza non più lontano di 7 miglia da esso.

Essi eleggono per tre anni i consiglieri, rinnovandoli per terzo ogni anno, e li rieleggono fra i borghesi che possiedono una proprietà mobile od immobile di un valore il cui minimo varia, secondo i luoghi, da 500 a 1000 lire sterline, o che sono imposti per la tassa dei poveri, in ragione di una rendita di 15 a 30 lire sterline. Gli elettori municipali dei 200 borghi parlamentari ascendevano nel 1865-1866 a 425 007.

GERMANIA. — La battaglia di Sadowa, spezzò l'antico ordinamento politico della Germania e fece sorgere un nuovo Stato federale ed un nuovo regime rappresentativo. Collo stabilimento della Confederazione tedesca del Nord, sotto l'egemonia prussiana, furono abolite le costituzioni federali del 1815; quella votata dall'assemblea di Francoforte il 28 marzo 1849, e i due progetti, prussiano l'uno, del 26 maggio 1849, ed austriaco l'altro, del 1863. L'Austria è stata esclusa da ogni ingerenza nella costituzione germanica. Il Reame di Prussia, incorporandosi l'Annover, l'Assia elettorale, il Nassau, Francoforte, l'Assia Homburg, una parte dell'Assia granducale, e una striscia della Baviera, ha allargato di 1308 miglia quadrate la superficie del suo territorio, ed ha aggiunto una popolazione di 4 300 218; venendo così ad avere un territorio complessivo di 6395 m. q., ed una popolazione di 23 590 543 abitanti.

CONFEDERAZIONE DEL NORD. — La confederazione presente della Germania del Nord è composta de' seguenti stati:

STATI	CHILOMETRI quadrati	POPOLAZIONE nel 1864	STATI	CHILOMETRI quadrati	POPOLAZIONE nel 1864
Prussia (Regno) .....	352 134, 58	23 590 543	Schwartzburg-Rudolstadt (Principato)	967, 86	73 752
Sassonia » .....	14 966, 96	2 343 994	Schwartzburg-Sondershausen »	860, 58	66 189
Mecklenburg-Schwerin (Gran-ducato) .	13 441, 25	552 612	Reuss (Ramo cadetto) »	829, 20	86 472
Mecklenburg-Strelitz »	2 724, 92	99 060	Schaumburg-Lippe »	443, 23	31 382
Oldenburg »	6 290, 60	301 812	Reuss (Ramo primogenito) »	374, 40	43 924
Sassonia-Weimar »	3 635, 61	280 201	Hamburg (Città libera) .....	351, 84	229 941
Brunswick (Ducato).....	3 690, 12	293 388	Lubecca » .....	329, 25	50 614
Anhalt » .....	2 658, 30	193 046	Brema » .....	192, 71	104 066
Sassonia Meiningen » .....	2 476, 05	178 065	Assia Darmstadt (Provincia sulla destra del Meno).....	3 284, 33	252 427
Sassonia Coburg Gotha » .....	1 967, 30	164 527			
Sassonia Altenburg » .....	1 321, 44	141 839			
Lippe Detmold (Principato).....	1 134, 24	111 336			
Waldeck » .....	1 121, 02	59 143	Confederazione Germanica del Nord ....	415 195, 90	29 248 833

Secondo la nuova costituzione, che porta la data del 16 aprile 1867, la rappresentanza nazionale è composta di un Consiglio federale (*Bundesrath*) o delegazione degli stati, e di un'Assemblea di deputati (*Reichstag*), nominati dal popolo a suffragio universale. A questi due corpi appartiene la funzione legislativa per tutti gli affari comuni dichiarati di competenza federale. Il potere esecutivo è affidato ad una Presidenza della Confederazione, che appartiene di diritto alla Prussia.

Il Consiglio federale è composto dei delegati dei governi confederati. La Prussia ha 17 voti, la Sassonia 4, il Mecklemburg-Schwerin e Braunschwig due voti ciascuno, e tutti gli altri stati un voto ciascuno. Totale dei voti 43. Questi delegati sono muniti d'istruzioni dai governi che rappresentano, e la Prussia, come Stato presidente, nomina il cancelliere della Confederazione. Nelle votazioni, in cui i voti si bilanciano, la Prussia ha il voto decisivo, e nelle quistioni che si riferiscono a mutazione di costituzione, la Prussia ha il diritto di *veto*. Nel Consiglio federale vi sono sette Comitati permanenti: I° per l'esercito e le fortezze; II° per la marina; III° per le dogane e le contribuzioni; IV° per il commercio; V° per le strade ferrate, poste e telegrafi; VI° per la giustizia; VII° per la contabilità generale.

Ogni Stato che fa parte della Confederazione deve dare un contingente militare. L'alto comando delle forze di terra e di mare e la diplomazia sono in mano dello Stato che ha la presidenza.

L'assemblea del popolo è nominata secondo la legge 15 ottobre 1866 a suffragio diretto, ed a maggioranza di voti per ogni circondario elettorale. È elettore ogni cittadino di buoni costumi, che abbia l'età d'anni 25, escluse le persone poste sotto tutela o curatela, quelle contro cui è aperto un processo di fallimento, che ricevono soccorso da uno stabilimento pubblico di carità, e che hanno perduti i diritti civili. Vien eletto un deputato ogni 100 mila abitanti. È stabilito un indigenato per tutti gli stati della Confederazione, per il quale ogni cittadino d'uno stato gode dell'esercizio dei diritti civili e politici nel territorio di un altro. Gli impiegati possono essere eletti deputati, ma se un membro durante la legislatura è nominato ad un impiego sia federale, sia di uno degli stati, deve sottoporsi alla rielezione. Il periodo d'una legislatura è stabilito per tre anni. Per lo scioglimento dell'assemblea durante il corso della legislatura è necessaria una risoluzione del Consiglio federale, coll'approvazione dello Stato presidente. Il Parlamento non può essere prorogato per più di 30 giorni, senza il consenso del « Reichstag, » nè la proroga può ripetersi più d'una volta durante la stessa sessione. Ecco il numero dei deputati assegnati ai singoli Stati della Confederazione del Nord:

Numero dei deputati da eleggersi		Numero dei deputati da eleggersi		Numero dei deputati da eleggersi	
PROVINCIA DI PRUSSIA		PROVINCIA DI SASSONIA		Regno di Sassonia	23
Circolo di Koenisberg	10	Circolo di Magdeburg	8	Mecklenburg-Schwerin	6
» di Gumbinnen	7	» di Merseburg	8	Assia Granducale	3
» di Danzica	5	» di Erfurt	4	Brunswick	3
» di Marienwerder	8			Sassonia Weimar-Eisenach	3
PROVINCIA DI POSEN		PROVINCIA DI VESTFALIA		Sassonia Altenburg	1
Circolo di Posen	10	Circolo di Munster	4	Sassonia Meiningen	2
» di Bromberg	5	» di Minden	5	Sassonia Coburg-Gotha	2
PROVINCIA DI BRANDENBURG		» di Arnberg	8	Mecklenburg-Strelitz	1
Città di Berlino	6	PROVINCIA DEL RENO		Oldenburg	3
Circolo di Potsdam	10	Circolo di Colonia	6	Anhalt	2
» di Francoforte	10	» di Dusseldorf	12	Schwarzburg-Sondershausen	1
PROVINCIA DI POMERANIA		» di Coblenz	6	Schwarzburg-Rudolstadt	1
Circolo di Stettino	7	» di Treveri	6	Amburgo	3
» di Koeslin	5	» di Acquisgrana	5	Brema	1
» di Stralsund	2	» di Hohenzollern	1	Lubecca	1
PROVINCIA DI SLESIA		» di Wiesbaden	6	Waldeck	1
Circolo di Breslavia	13	» di Cassel	8	Reuss	2
» di Oppeln	12	» di Annover	19	Lippe Detmold	1
» di Liegnitz	10	» Schleswig-Holstein	9	Schaumburg-Lippe	1
		» di Lauenburg	1		
				TOTALE . . .	297

Il seguente prospetto ci dà, per le sole provincie prussiane, il numero degli elettori e dei votanti alle elezioni dei due Reichstag tenuti negli anni 1866 e 1867:

PROVINCIE	NUMERO degli abitanti	NUMERO DEGLI ISCRITTI dopo la chiusura delle liste		NUMERO DEGLI ELETTORI che presero parte al voto			
		Primo Reichstag	Secondo Reichstag	Primo Reichstag		Secondo Reichstag	
				complessivo	per 100	complessivo	per 100
Prussia .....	3 014 595	574 508	588 212	424 851	74,0	307 296	52,7
Posen.....	1 523 729	292 211	294 537	253 098	86,6	210 267	71,4
Brandeburgo .....	2 016 588	523 161	529 046	336 439	64,3	215 176	40,7
Pomerania .....	1 487 375	279 060	288 082	191 529	68,6	122 292	43,2
Slesia.....	3 510 706	710 165	720 872	448 591	63,2	285 789	39,6
Sassonia.....	2 043 975	440 904	442 880	289 883	65,7	192 065	43,4
Vestfalia .....	1 668 154	362 155	372 263	212 891	58,8	144 158	38,7
Provincie del Reno.....	3 346 195	733 258	744 242	405 310	55,3	238 746	32,1
Hohenzollern .....	64 958	13 892	14 014	9 905	71,3	6 383	45,5
Wiesbaden (Francoforte) ..	570 738	114 463	116 438	68 625	60,0	35 364	30,4
Kassel .....	748 068	142 196	134 474	89 719	63,1	45 709	34,0
Hannover .....	1 922 219	431 792	426 829	267 149	61,9	103 342	24,3
Schleswig-Holstein.....	952 149	209 487	212 635	132 868	63,4	76 332	31,2
TOTALE.....	23 419 444	4 827 247	4 874 474	3 131 258	64,9	1 982 919	40,7

Passiamo ora in breve rassegna i sistemi elettivi dei diversi Stati della Germania.

PRUSSIA. — Il Parlamento prussiano (*Landtag*) si compone di due Camere, la prima dei signori (*Herrenhaus*) che conta 255 membri, nominati dal Re a titolo ereditario o a vita; la seconda dei deputati, il cui numero è fissato a 362, eletti in 176 circoscrizioni. I membri ereditari della Camera dei signori sono i principi del sangue, i capi delle due famiglie degli Hohenzollern, di 14 famiglie mediatizzate e di 49 nobili, nominati direttamente dal Re. I membri a vita sono i titolari delle quattro grandi cariche della provincia di Prussia, i membri nominati dal Re, sulla presentazione del Collegio dei nobili, delle Università e di 34 città investite del diritto di presentazione. Per la Camera dei deputati l'elezione è a doppio grado. Tutti coloro che hanno diritto di votare nell'elezioni comunali, formano gli elettori di primo grado, i quali nominano un elettore di secondo grado per ogni duecentocinquanta anime. A tale effetto la popolazione, a cui spetta il primo voto, vien divisa in tre categorie a seconda della maggiore, media e minore imposta diretta pagata allo Stato. Ogni categoria nomina un elettore. La somma delle imposte è computata per comune, se la circoscrizione elettorale coincide col comune, oppure per circolo, se essa è composta di più comuni. Ognuna delle tre divisioni di contribuenti nomina una terza parte degli elettori, i quali poi s'uniscono per formare un unico corpo elettorale, o del comune o del circolo. Da questo secondo corpo sortono i deputati. È eleggibile ogni prussiano che abbia compiuta l'età d'anni 30, che sia in pieno possesso dei diritti civili, che non abbia incorso in una procedura giudiziaria e da tre anni appartenga allo stato prussiano. Gl'impiegati, senza esclusione, sono eleggibili; se però un membro della Camera venga chiamato ad una carica governa-

tiva, deve farsi rieleggere. I membri delle due Camere s'intendono rappresentare l'intero paese e non sono legati da nessun mandato speciale.

Riferiamo alcune cifre statistiche sulle elezioni politiche di primo grado avvenute in Prussia negli anni 1861 (19 novembre), 1862 (28 aprile) e 1863 (20 ottobre).

	1861	1862	1863		1861	1862	1863
Popolazione.....	17 739 000	18 491 000	18 491 000	Hanno preso parte effettivamente alle elezioni.....	916 260	1 182 501	1 097 453
Numero dei collegi elettorali.	15 478	15 877	16 030	di cui: Elettori della 1 <sup>a</sup> categoria	88 443	97 832	90 790
di cui nelle città.....	"	"	4 371	» della 2 <sup>a</sup> »	191 798	221 656	202 709
nelle campagne..	"	"	11 659	» della 3 <sup>a</sup> »	636 019	863 013	803 954
Numero degli elettori di secondo grado.....	65 556	68 184	68 263	Ossia, ogni cento elettori di ciascuna categoria, 2 <sup>a</sup> »	55,8	61,0	57,0
di cui nelle città.....	"	"	21 699	concorsero alle elezioni 3 <sup>a</sup> »	42,4	48,0	44,0
nelle campagne..	"	"	46 564	E senza distinzione di categorie.	23,1	30,5	27,3
Numero degli elettori di secondo grado da nominarsi dagli elettori originari della 1 <sup>a</sup> e 3 <sup>a</sup> categoria..	21 899	22 219	22 273		27,2	34,3	30,9
della 2 <sup>a</sup> categoria.....	22 758	23 746	23 711				
Numero degli elettori di primo grado.....	3 362 937	3 450 503	3 549 065	AMMONTARE DELL'IMPOSTA			
di cui nelle città.....	"	"	1 107 699	L'imposta pagata dalla totalità degli elettori originarii ammontava a..... <i>Talleri</i>	25 028 610	25 776 409	23 664 814
nelle campagne..	"	"	2 441 366	che si divideva fra gli elettori della 1 <sup>a</sup> categoria »	8 915 464	9 206 617	8 461 683
Numero degli elettori della 1 <sup>a</sup> categoria.....	159 200	160 570	158 173	della 2 <sup>a</sup> »	8 160 695	8 415 620	7 695 357
della 2 <sup>a</sup> categoria.....	453 737	461 063	453 515	della 3 <sup>a</sup> »	7 952 451	8 154 172	7 507 774
della 3 <sup>a</sup> »	2 750 000	2 828 870	2 937 477	L'imposta media per testa risultava per un elettore di 1 <sup>a</sup> categoria.. <i>Talleri</i>	56,00	57,04	53,07
Ad ogni elettore in secondo grado corrispondono elettori in primo della 1 <sup>a</sup> categoria.....	7,4	7,2	7,1	di 2 <sup>a</sup> » .. »	18,00	18,03	16,09
elettori in primo della 2 <sup>a</sup> categoria.....	19,9	19,4	19,1	di 3 <sup>a</sup> » .. »	2,89	2,88	2,55
elettori in primo della 3 <sup>a</sup> categoria.....	128,0	127,0	132,0	In complesso, senza distinzione di categorie »	7,44	7,05	6,06

*Amministrazione locale.* — L'organizzazione delle rappresentanze provinciali, risale in Prussia al 1823. In ciascuna delle provincie avvi una Dieta composta dei signori, a cui il Re ha accordato un voto individuale, e dei deputati de' proprietari de' beni equestri, delle città e delle campagne. Il numero de' componenti le Diete varia da provincia a provincia; ma i deputati delle città e delle campagne sono sempre in maggioranza. Le Diete provinciali sono convocate ogni biennio per esaminare alcune leggi d'interesse generale e pressochè tutte quelle che riguardano la provincia.

Ogni circondario possiede uno *Stato del Circolo*, consiglio a cui prendon parte i proprietari di beni mobili, che ne formano la maggioranza, e i deputati delle città e delle campagne.

I consigli municipali hanno un numero di consiglieri in relazione all'importanza del comune, scelti da elettori divisi in tre classi, ciascuna delle quali nomina il terzo dei membri del Consiglio che devono essere per la metà proprietari di stabili. L'elezione ha luogo per sei anni, ma il Consiglio è rinnovato per un terzo ogni biennio.

Sono elettori i prussiani in età di 24 anni, che abitando la città da un anno almeno, vi possiedono una casa o vi dirigono un'industria, e pagano 15 lire d'imposta.

I comuni urbani sono retti da una magistratura composta da un borgomastro, da alcuni consiglieri a cui spetta il potere esecutivo, e da un consiglio urbano eletto per sei anni e rinnovabile per terzo ogni due anni. I comuni rurali sono amministrati dal Sindaco, da assessori e dall'assemblea dei proprietari. Quando una proprietà forma per sè sola un comune, il proprietario rappresenta l'autorità locale. Se l'immobile è un fondo equestre, il proprietario presenta il Sindaco tra i suoi affittajuoli; ordinariamente il Sindaco è nominato dal Landrath del circolo.

Ai paesi recentemente annessi fu lasciata provvisoriamente l'antica organizzazione. Essi furono costituiti in tre provincie, che si aggiunsero alle otto di cui era prima formato il regno di Prussia, e fu loro applicato il regime elettorale prussiano.

Gli altri Stati della Confederazione del Nord hanno ciascuno una propria costituzione, fondata sulla rappresentanza nazionale e col sistema dell'elezione. È da notarsi nelle costituzioni tedesche la tendenza a rappresentare corporazioni od ordini di persone, nell'intento che ogni interesse costituito possa aver voce.

SASSONIA (Regno). — La sua costituzione, del 4 settembre 1831, è meno liberale di quella della Prussia, avendovi la prevalenza l'elemento aristocratico. Il Parlamento è composto di due Camere; la prima comprende i principi maggiori, 5 signori mediatizzati, due deputati di fondazioni protestanti, uno di fondazione cattolica, un deputato dell'Università di Lipsia, due ecclesiastici protestanti, dodici proprietari di beni equestri, eletti a vita dal loro ordine. La seconda Camera comprende 20 deputati di proprietari di beni equestri, 25 deputati di città, 25 di contadini, 10 di manifatturieri e commercianti. Questi deputati sono eletti per nove anni. La dieta si riunisce ogni tre anni.

MECLEMBURGO. — Il Meclemburgo-Schwerin ed il Meclemburgo-Strelitz hanno una Dieta comune, i cui regolamenti rimontano al 1755. Gli Stati della dieta si compongono di due ordini, i cavalieri e le città. I cavalieri, i quali posseggono beni equestri, tanto nobili che no, salgono al numero di circa 750 e rappresentano la popolazione delle loro proprietà. Inoltre hanno diritto di rappresentanza 45 città, le quali deputano alla dieta o i loro borgomastri o i membri delle magistrature comunali.

OLDENBURGO. — Nell'Oldenburgo la costituzione in vigore è del 1849 e fu rivista nel 1852; ha la propria base sul sistema d'una sola Camera. L'elezione è a doppio grado: 300 primi elettori nominano un secondo elettore, e questi un deputato per ogni 6 mila abitanti.

SASSONIA-VEIMAR. — La costituzione della Sassonia-Veimar è del 23 ottobre 1850, ed ammette una sola Camera, la quale è composta di 31 deputati, nella seguente guisa: un deputato dei cavalieri mediatizzati, quattro deputati scelti fra i gran proprietari d'un reddito di almeno mille talleri, cinque deputati fra i notabili, che abbiano lo stesso reddito proveniente d'altra fonte, 21 deputati dei circoli comunali.

SASSONIA-MEININGEN. — Ha una sola Camera, composta di 24 deputati, dei quali, due sono nominati dal Duca, sei dai possessori di grandi stabili, otto dalle città, ed otto dalle campagne. La dieta si rinnova ogni sei anni.

SASSONIA-COBURGO-GOTHA. — La costituzione di questi due ducati è del marzo 1852. L'amministrazione loro essendo stata riunita, non hanno che una sola assemblea. Esistono ancora due diete particolari, quella di Coburgo di 11 deputati, e quella di Gotha di 19; la dieta comune è composta di 21 deputati, di cui 7 della dieta di Coburgo e 14 di quella di Gotha. È elettore ogni cittadino che paghi un'imposta diretta, e che abbia l'età di 25 anni.

ALTEMBURGO. — Ha una camera sola, composta di 32 deputati, dei quali otto sono eletti fra i cavalieri maggiori proprietari, otto dalle città ed otto dall'ordine dei contadini.

ALTRI STATI. — Il REUSS, linea seniore (Reuss-Greiz), ha una Camera di cui sono membri i cavalieri e deputati delle città. La Camera dell'altro Reuss, linea juniore (Reuss-Schleiz), è composta di 19 rappresentanti, dei quali due sono vassalli principeschi, quattro rappresentanti della grande proprietà, tre rappresentanti di trentuna proprietà nobili, sei deputati delle città e tre deputati della campagna. Il principato di Schwarzburg-Sondershausen ha una Camera elettiva formata di 15 membri, di cui cinque sono scelti fra i principi, cinque sono deputati dei 300 maggiori imposti, e cinque deputati nominati per elezione generale. Il Schwarzburg-Rudolstadt ha una rappresentanza di tre deputati dei più grandi possidenti, di cinque delle città sopra 2000 abitanti, ed otto della campagna. La rappresentanza dell'Anhalt è di 12 cavalieri, di 12 deputati della città e di dodici della campagna. Il Principato di Lippe-Deimold ha una rappresentanza di 21 deputati dei tre ordini. Nel principato di Schaumburg-Lippe vi sono tre stati che non vengono convocati. Il Ducato di Brunshwig ha una rappresentanza di 46 deputati, di cui 10 delle città, 11 dei comuni rurali, 21 dei più alti imposti, 3 della Chiesa evangelica.

Il Senato di Amburgo è composto di 18 membri eletti a vita, fra cui si nominano due borgomastri per la durata di un anno. Il Senato condivide colla Borghesia (Burgerschaft) il potere legislativo. La Borghesia consiste di 192 membri, dei quali 60 sono delegati dalle autorità giudiziarie e amministrative, 48 eletti dai proprietari fondiari e 84 dal suffragio universale e diretto.

Le costituzioni di Lubeca e di Brema sono simili a quella di Amburgo.

Nella loro generalità le costituzioni degli Stati Germanici conservano le tracce della formazione storica del territorio e dello Stato. Nobili, comuni, proprietari sono ancora tre classi distinte i cui interessi, potendo trovarsi in disaccordo, richiedono una particolare rappresentanza. Nei sistemi, in cui la legge riconosce i diversi ordini ond'è composto il consorzio civile, se v'ha questo di bene, che le minoranze hanno sempre modo di farsi sentire, difficilmente può però sorgere dalla loro composizione il concetto dell'interesse sociale unico. I deputati dei diversi ordini di cittadini si troveranno impegnati a difendere preferibilmente gl'interessi del loro ordine, e le prerogative che ad esso sono inerenti. Il sistema dell'elezione a doppio grado della Prussia, tende a formare un corpo elettorale illuminato. Per sfuggire ai pericoli dell'elezione diretta, alla quale di solito si rimprovera di lasciarsi facilmente dominare dalle influenze, si ha ricorso ad un secondo corpo elettorale, che offre maggior garanzia di capacità; ma questo secondo corpo acquista con facilità uno spirito esclusivo. L'elezione diretta, per gli stessi incidenti a cui può dar luogo, ha un maggior pregio che gli altri sistemi, i quali del resto offrono troppe complicazioni; essa diverrà migliore col propagarsi dell'educazione politica, e con una maggiore esperienza delle forme libere. In fatti la Germania, paese ove l'istruzione è più diffusa, nella recente organizzazione del *Bund*, ha adottato il suffragio universale diretto. E l'esercizio di esso dovrà avere un'azione sulle costituzioni particolari dei singoli Stati, non parendo possibile che abbiano a coesistere sistemi di rappresentanze per ordini, col sistema generale a voto universale.

Gli Stati tedeschi rimasti esclusi dalla Confederazione del Nord sono:

	Chil. quad.	Popolazione (1864)
La Baviera	75 992,71	4 774 464
Il Wurtemberg	19 506,66	1 748 328
Il Baden	15 209,98	1 429 199
L'Assia fuori del Bund	4 379,47	564 545
Lichtenstein	159,67	7 994
TOTALE	115 348,49	8 524 460

BAVIERA. — Il suo sistema rappresentativo data dalla costituzione 26 maggio 1848. Vi sono due Camere. Il Reichsrath si compone dei principi del sangue, dei capi della nobiltà, degli



ufficiali della Corona, degli investiti d'una carica ereditaria, di tre Vescovi cattolici, del Presidente del Concistoro protestante, e di persone nominate dal Re a vita o a titolo ereditario. La seconda Camera è composta di 148 deputati; uno ogni 31 300 anime. L'elezione è a doppio grado, come in Prussia. Ogni cittadino che abbia l'età d'anni 30 è eleggibile.

VURTEMBERG. — Qui pure vi sono due Camere, di cui la prima è composta di diciotto persone di famiglie principesche mediatizzate, di otto Conti e di altri membri nominati dal Re. La seconda Camera consta di 93 deputati; cioè, 13 deputati fra i cavalieri nobili, 6 Ispettori generali dei protestanti, il Vescovo cattolico, un membro del Capitolo del Duomo, il Decano dei cattolici, 7 rappresentanti di città, 64 rappresentanti dei baliaggi o circoli. La legge elettorale preferisce i facoltosi, ed ammette il doppio grado. Gli elettori primari debbono pagare una contribuzione diretta; essi nominano gli elettori secondari, scelti in modo che due terzi di essi appartengano alla classe dei contribuenti più facoltosi, e l'altro terzo ai rimanenti. Per essere deputato è d'uopo riunire due terzi dei voti. Il Re nomina i Presidenti d'ambidue le Camere, ma quello dei deputati su una terna presentatagli dalla stessa Camera.

BADEN. — La sua costituzione ammette pure due Camere. Sono membri della prima tre principi, sette dell'ordine della nobiltà, l'Arcivescovo di Friburgo, il Prelato della Chiesa evangelica, otto delegati della nobiltà territoriale, due rappresentanti delle Università, otto personaggi nominati dal Granduca. La seconda Camera è composta di 22 deputati nominati dalle grandi città, e 41 dalle piccole e dalla campagna. Il suffragio anche qui è a due gradi. Per essere eleggibile è necessario possedere uno stabile del valore di 10 000 fiorini, od avere un impiego con uno stipendio di 1 500 fiorini al meno.

ASSIA DARMSTAD. — Anche l'Assia ha due Camere. Della prima fanno parte i principi della famiglia granducale, i capi di sei famiglie principesche e di sei famiglie investite d'una contea, del seniore della famiglia Riedesel, del Vescovo di Magonza, del Prelato della Chiesa evangelica, di 10 cittadini nominati dal Granduca. La seconda Camera si compone di sei deputati della nobiltà fondiaria, di dieci deputati delle grandi città, di trentaquattro deputati delle piccole città e delle campagne. Le elezioni sono indirette, e il diritto d'eleggere soffre molte limitazioni. È elettore ogni cittadino di 23 anni che paghi 23 fiorini e 21 kr. d'imposta diretta. Può esser deputato solo chi ha 30 anni e paghi un'imposta di 108 fiorini e 45 kr. ovvero che abbia uno stipendio di 1 200 fiorini, od una rendita di 1 000 fiorini sul debito pubblico. Le elezioni si fanno pubblicamente mediante scheda sottoscritta.

AUSTRIA. — Nell'Impero d'Austria la costituzione ordinata dalla legge fondamentale del 26 febbrajo 1861, nella parte che riguarda la rappresentanza dell'impero, fu variata dalle nuove leggi del 21 dicembre 1867. Il Regno d'Ungheria fu costituito con una rappresentanza propria ed un ministero speciale. Le altre parti dell'impero hanno una rappresentanza comune in un *Reichsrath*, formato d'una Camera dei signori, e di una dei deputati. Sono membri della Camera dei signori: per diritto di nascita, i principi della Casa; a titolo ereditario, i capi delle famiglie nobili, che siano nello stesso tempo principali possidenti; per la carica che coprono, i membri dell'alto clero, cioè tutti gli arcivescovi ed i vescovi che hanno rango principesco; infine a titolo vitalizio, le persone cospicue nello Stato o nella Chiesa, nelle scienze o nelle arti, e investite di tal dignità dall'imperatore. La Camera elettiva è composta di 203 deputati, così ripartiti: la Boemia 54; la Dalmazia 5; Galizia e Lodomiria 38; Austria sotto l'Ens 18; sopra l'Ens 10; Salisburgo 3;

Stiria 13; Carinzia 5; Carniola 6; Bukovina 5; Moravia 22; Alta e Bassa Slesia 6; Tirolo 10; Vorarlberg 2; Istria 2; Gorizia e Gradisca 2; Trieste 2. Ogni dieta provinciale nomina i deputati alla dieta dell'impero in modo che la rappresentanza abbia a coincidere con certi gruppi elettivi locali determinati dalla legge, per cui le città, i territori, le corporazioni rappresentati nella dieta provinciale, hanno voce anche nella dieta dell'impero. Allorchè quest'elezione indiretta, fatta dal suffragio delle diete provinciali, non può aver luogo per circostanze eccezionali, l'imperatore ha facoltà di chiamare i deputati dal *Reichsrath*, mediante l'elezione diretta. Gli impiegati non hanno bisogno d'autorizzazione per essere eletti. Il presidente ed il vicepresidente della Camera dei Signori sono eletti per la durata d'una sessione dall'imperatore; il presidente ed il vicepresidente della Camera elettiva sono nominati dai deputati. In Ungheria la dieta si compone di due Camere o Tavole; la Tavola dei magnati, e quella dei deputati. La prima comprende gli arcivescovi, vescovi, baroni, guardiani della Corona, i capi di contea; la seconda comprende i deputati dei capitoli e dei monasteri, i delegati dei prelati e magnati assenti che non intervengono alla prima Tavola, e 333 deputati dei comitati dei distretti liberi e delle città. La Croazia e Schiavonia da una parte, e la Transilvania dall'altra, hanno diete proprie, sono in rapporti col governo ungherese, e non fanno parte del *Reichsrath* di Vienna.

I deputati alle diete provinciali de' paesi non ungarici della Corona (*Landtag*), si trascinano da vari gruppi di rappresentanza: il clero, le università, le grandi proprietà, i delegati delle città e borgate, delle Camere di commercio, ed i deputati delle campagne. Il modo di elezione non è uniforme; i rappresentanti delle campagne sono nominati a doppio grado, in ragione d'un elettore secondario per ogni 500 abitanti; gli altri gruppi di rappresentanza eleggono con voto diretto. Le condizioni di censo, tanto per essere elettore quanto eleggibile, variano per la classe dei grandi proprietari; si richiede in Boemia, Moravia e Slesia 250 fiorini d'imposta diretta; nella Bassa Austria 200 fiorini; nel Tirolo 50 fiorini; altrove 100 fiorini. In generale nelle città e campagne sono elettori politici i cittadini che godono del diritto d'elezione comunale; nelle città che hanno tre corpi d'elettori, sono elettori politici i membri dei due primi corpi, e quelli del terzo, purchè paghino almeno 10 fiorini d'imposta diretta; nelle città che hanno meno di tre corpi d'elettori, lo sono quelli che pagano di più d'imposta diretta fino a concorrenza dei due terzi degli elettori municipali. Le capacità hanno diritto al voto e sono ovunque ammesse. Queste diete provinciali hanno una tutela amministrativa sulla provincia, ed anche una parte legislativa locale; da esse deriva la rappresentanza centrale del *Reichsrath*.

L'impero d'Austria rimane così diviso in due governi e due ordini rappresentativi, al di qua e al di là della Leitha. Per gli affari comuni ai due paesi è stabilita un'unione delle due diete. Le due parti costituenti dell'impero, il *Reichsrath* di Vienna ed il *Reichstag* ungherese, eleggono ciascuno dei delegati per trattare gl'interessi generali, quali sono indicati nella legge 21 dicembre 1867. Il *Reichsrath* manda sessanta membri, scelti nel proprio seno, dei quali un terzo appartiene alla Camera dei Signori e due terzi alla Camera dei deputati. La Camera dei Signori elegge i 20 membri a maggioranza di voti. La Camera dei deputati deve eleggere i 40 membri distribuiti in modo che ogni singola *Landtag* (Dieta provinciale) sia rappresentata. Essa nomina a maggioranza assoluta 10 rappresentanti della Boemia, 1 della Dalmazia, 7 della Gallizia e Lodomiria, 3 della bassa Austria, 2 dell'alta Austria, 1 del Salisburgo, 2 della Stiria, 1 della Carniola, 1 della Bukovina, 4 della Moravia, 1 della Slesia, 2 del Tirolo, 1 del Vorarlberg, 1 dell'Istria, 1 di Gorizia e Gradisca, 1 di Trieste. Oltre i delegati sono nominati 30 supplenti, 10 dalla Camera dei signori, 20 da quella dei deputati. La nomina dei supplenti si fa insieme a quella dei delegati, ed ogni anno si gli uni che gli altri sono rinnovati. Non ci è noto il numero dei delegati nominati dal *Reichstag* ungherese. Il luogo ove si radunano le due delegazioni è assegnato dall'Imperatore. Le due delegazioni trattano gli affari da prima separatamente, quindi unitè in conferenza plenaria. I delegati non

hanno istruzioni. Le sedute plenarie sono pubbliche, e i protocolli sono redatti in tedesco e in ungherese.

SVIZZERA. — Il presente ordinamento politico della Svizzera è regolato dalla Costituzione federale 12 settembre 1848, riveduta nel 1866. I ventidue Cantoni sono sovrani entro i limiti stabiliti dalla Costituzione federale. I poteri della Confederazione, Consiglio nazionale e Consiglio degli stati, sono tutti elettivi. Da questi sortono il potere esecutivo e il giudiziario. Merita osservazione questo piccolo paese, che, racchiuso fra suoi monti, conservò all' Europa lo spirito della libertà e l' esercizio di essa. La sua costituzione democratica dà il popolo come fonte effettiva di ogni autorità.

Il Consiglio nazionale è composto di 128 deputati, che è quanto dire 1 sopra 19 613 abitanti. La legge porta 1 deputato su venti mila anime; le frazioni sopra le dieci mila, sono computate per venti mila. Nel 1848, su una popolazione di 2 190 258 abitanti, furono nominati al Consiglio nazionale 111 deputati. La legge federale del 21 dicembre 1850, su una popolazione di 2 390 116, portava 120 rappresentanti da nominare. La legge supplementare del 23 luglio 1863, su una popolazione di 2 510 494, ne portava 128, col seguente riparto: Cantone di Zurigo 13 deputati; di Berna 23; di Lucerna 7; di Uri 1; di Svitto 2; d'Unterwald 2; di Glarona 2; di Zug 1; di Friburgo 5; di Soletta 3; di Basilea 5; di Sciaffusa 2; di Appenzello 3; di Sangallo 9; dei Grigioni 10; d'Argovia 10; di Turgovia 5; Ticino 6; di Vaud 11; Vallese 5; Neuchatel 4; di Ginevra 4.

CANTONI	CHILOMETRI quadrati	POPOLA- ZIONE	ELETTORI inscritti	VOTANTI*	CANTONI	CHILOMETRI quadrati	POPOLA- ZIONE	ELETTORI inscritti	VOTANTI*	
Zurigo .....	1 723	266 265	63 151	35 986	Appenzello { Esterno..	261	48 431	(13 000)	6 632	
Berna .....	6 889	467 141	99 790	44 006		Interno..	159	12 000	(2 500)	1 819
Lucerna.....	1 501	130 504	29 531	17 997	San Gallo .....	2 019	180 411	48 897	32 944	
Uri .....	1 076	14 741	(** 3 383)	1 767	Grigioni.....	7 185	90 713	(24 415)	12 737	
Svitto.....	908	45 039	12 084	4 809	Argovia.....	1 405	194 208	44 469	34 868	
Unterwalden {	Alto....	475	13 376	(2 964)	1 546	Thurgovia.....	988	90 080	23 114	16 341
	Basso ..	290	11 526	(3 575)	1 865	Ticino .....	2 836	116 343	25 846	7 734
Glarona .....	691	33 363	(8 000)	4 094	Vaud.....	3 223	213 157	69 698	23 393	
Zoug.....	239	19 608	(4 976)	2 596	Valese .....	5 247	90 792	(17 000)	12 238	
Friburgo .....	1 669	105 523	26 073	8 923	Neuchatel .....	808	87 369	(19 000)	5 495	
Soletta .....	785	69 263	17 007	10 516	Ginevra.....	283	82 876	(17 397)	8 240	
Basilea {	Città .....	37	40 683	4 531	3 016	TOTALE...	41 418	2 510 494	598 805	291 877
	Campagna ...	421	51 582	11 049	6 872					
Sciaffusa .....	300	35 500	7 351	5 954						

Un cittadino non è ammesso a votare in un altro cantone, salvochè vi sia reciprocità. Il Consiglio nazionale è eletto per la durata di tre anni, ed è rinnovato integralmente ogni volta.

Sono eleggibili al Consiglio nazionale tutti gli elettori laici, e sono elettori tutti gli svizzeri che hanno venti anni compiuti, e che non sono esclusi dal diritto di cittadini per effetto di disposizioni speciali delle leggi de' diversi cantoni.

\* Il numero dei votanti si riferisce o alla votazione per la terza revisione della costituzione federale (14 gennaio 1866) o alle elezioni per il Consiglio nazionale (ottobre 1866).

\*\* Le cifre in parentesi sono dedotte da calcoli o valutazioni, inquantochè nei cantoni a cui si riferiscono, lo Stato non esercita sindacato alcuno sugli elettori.

Il Consiglio degli stati si compone di quarantaquattro delegati. Le sezioni di Unterwald e di Appenzello ne nominano uno per ciascuna. I membri del Consiglio degli stati sono retribuiti. Nelle nomine al Consiglio nazionale, ed a quello degli stati, ciascun cantone vien diviso in distretti federali elettorali. I due Consigli nominano il Consiglio federale, il Tribunal federale, il Cancelliere, il Generale in capo, il Capo dello stato maggiore ed i rappresentanti federali.

Il Consiglio federale è investito del potere esecutivo, ed è composto di sette membri, nominati per tre anni. Il Presidente ed il Vicepresidente durano un anno in carica, nè possono venire rieletti. Nel Consiglio federale non possono entrare due membri dello stesso Cantone. Il Cancelliere federale, incaricato della segreteria dell'assemblea e del Consiglio federale, è eletto per tre anni. Anche il Tribunal federale è eletto per tre anni. La proposta di revisione della costituzione dev'essere sottoposta alla sanzione del popolo, che vota per sì o per no; se la maggioranza lo accetta, si nomina un'assemblea per questo speciale incarico.

Ogni Cantone ha un Gran Consiglio eletto a suffragio diretto, il quale nomina un Consiglio esecutivo, la cui composizione, durata in carica, modo di rinnovamento, e condizioni di età, variano da cantone a cantone. Molte sono le incompatibilità tra le funzioni dei diversi ordini governativi. La carica di membro del governo dura quattro o sei anni, ma il Presidente del Consiglio esecutivo si rinnova ogni anno. In alcuni cantoni i membri del governo si rinnovano ogni due anni per un terzo. Le cariche amministrative e giudiziarie cantonali, conferite per via d'elezione dal Gran Consiglio, sono temporanee.

FRANCIA. — Il sistema rappresentativo della Francia è regolato dalla Costituzione del 14 gennaio 1852, e consta di tre corpi: il Consiglio di Stato, il Corpo Legislativo, e il Senato. I membri del Consiglio di Stato sono nominati dall'imperatore, e possono esser revocati. Al Consiglio di Stato spetta il preparare i progetti di legge e il sostenerne la discussione avanti il Corpo legislativo. Il Senato è il corpo conservatore della Costituzione, di cui egli solo può interpretare il testo; ha altresì facoltà di opporsi alla promulgazione delle leggi votate dal Corpo legislativo, qualora le giudichi incostituzionali. Il Senato si compone dei principi del sangue, dei cardinali, dei marescialli e di altre persone investite dall'Imperatore della dignità di Senatore.

Il Corpo legislativo, secondo il decreto 28 dicembre 1867, si compone di 292 rappresentanti eletti a suffragio universale, e così ripartiti per ciascun compartimento:

Dipartimenti	Numero dei deputati da eleggersi	Dipartimenti	Numero dei deputati da eleggersi	Dipartimenti	Numero dei deputati da eleggersi	Dipartimenti	Numero dei deputati da eleggersi
Ain . . . . .	3	Dordogne . . . . .	4	Lot-et-Garonne . . . . .	3	Saône (Haute-) . . . . .	3
Aisne . . . . .	4	Doubs . . . . .	2	Lozère . . . . .	1	Saône-et-Loire . . . . .	5
Allier . . . . .	3	Drôme . . . . .	3	Maine-et-Loire . . . . .	4	Sarthe . . . . .	4
Alpes (Basses-) . . . . .	1	Eure . . . . .	4	Manche . . . . .	4	Savoie . . . . .	2
Alpes (Hautes-) . . . . .	1	Eure-et-Loir . . . . .	2	Marne . . . . .	3	Savoie (Haute-) . . . . .	2
Alpes-Maritimes . . . . .	2	Finistère . . . . .	5	Marne (Haute-) . . . . .	2	Seine . . . . .	9
Ardèche . . . . .	3	Gard . . . . .	4	Mayenne . . . . .	3	Seine-Inférieure . . . . .	6
Ardennes . . . . .	3	Garonne (Haute-) . . . . .	4	Meurthe . . . . .	3	Seine-et-Marne . . . . .	3
Ariège . . . . .	2	Gers . . . . .	3	Meuse . . . . .	3	Seine-et-Oise . . . . .	4
Aube . . . . .	2	Gironde . . . . .	6	Morbihan . . . . .	3	Sèvres (Deux-) . . . . .	3
Aude . . . . .	3	Hérault . . . . .	4	Moselle . . . . .	3	Somme . . . . .	5
Aveyron . . . . .	3	Ille-et-Vilaine . . . . .	4	Nièvre . . . . .	3	Tarn . . . . .	3
Bouches-du-Rhône . . . . .	4	Indre . . . . .	2	Nord . . . . .	9	Tarn-et-Caronne . . . . .	2
Calvados . . . . .	4	Indre-et-Loire . . . . .	3	Oise . . . . .	3	Var . . . . .	2
Cantal . . . . .	2	Isère . . . . .	5	Orne . . . . .	4	Vaucluse . . . . .	2
Charente . . . . .	3	Jura . . . . .	3	Pas-de-Calais . . . . .	6	Vendée . . . . .	3
Charente-Inférieure . . . . .	4	Landes . . . . .	2	Puy-de-Dôme . . . . .	5	Vienne . . . . .	3
Cher . . . . .	3	Loir-et-Cher . . . . .	2	Pyrénées (Basses-) . . . . .	3	Vienne (Haute-) . . . . .	2
Corrèze . . . . .	2	Loire . . . . .	4	Pyrénées (Hautes-) . . . . .	2	Vosges . . . . .	3
Corse . . . . .	2	Loire (Haute-) . . . . .	2	Pyrénées Orientales . . . . .	2	Yonne . . . . .	3
Côte-d'Or . . . . .	3	Loire-Inférieure . . . . .	4	Rhin (Bas-) . . . . .	4		
Côtes-du-Nord . . . . .	5	Loiret . . . . .	3	Rhin (Haut-) . . . . .	4		
Creuse . . . . .	2	Lot . . . . .	2	Rhône . . . . .	5		
						TOTALE . . . . .	292

Nel 1862 il Corpo legislativo si componeva di 283 membri, nel 1857 di 267, nel 1852 di 261. Avvi un deputato sopra ogni 130 367 abitanti. Nei dipartimenti ove la cifra degli elettori oltrepassa i 19 000, sono eletti due deputati. Ogni dipartimento è diviso in circoscrizioni elettorali, che si rivedono ogni cinque anni. L'ufficio di deputato dura sei anni. È elettore ogni cittadino che abbia compiuti 21 anni, senza alcuna altra condizione, salvochè non sia colpito da sentenza criminale o da incapacità naturale. Per essere eletto è necessario aver compiuta l'età di 25 anni.

*Consigli generali; Consigli municipali.* — Dal suffragio universale sortono i Consigli generali, i Consigli di distretto (*arrondissement*) ed i Consigli municipali. Le condizioni di persona sono le stesse di quelle dell'elezioni politiche.

Per essere eleggibile ai consigli generali o a quelli di circondario, conviene avere 25 anni, godere dei diritti civili e politici, esser domiciliati nel dipartimento o nel circondario, oppure pagarvi una contribuzione diretta. I Consigli generali hanno tanti Consiglieri quanti sono i cantoni, purchè questi non eccedano il numero di 30. I Consigli circondariali comprendono essi pure un numero di deputati uguale a quello dei cantoni, ma non mai inferiore a 9.

Sono eleggibili ai Consigli municipali tutti i cittadini che hanno 35 anni d'età; i sindaci e gli assessori, che sono nominati dal governo possono essere scelti anche fuori dei consiglieri: i prefetti possono sospendere i Consigli per due mesi; i ministri per un anno; l'Imperatore può discioglierli. Le città di Lione e di Parigi non hanno Consigli elettivi, ma sono amministrate da commissioni municipali scelte dal Governo.

**BELGIO.** — Il Belgio è regolato dalla costituzione del 7 febbraio 1831. Il potere legislativo è delegato al Re e a due Camere elette direttamente, il Senato e la Camera dei Rappresentanti.

I deputati alla Camera devono essere Belgi, godere dei diritti civili e politici, avere 25 anni compiuti e domicilio nel Regno.

I Senatori devono avere i medesimi requisiti, eccetto l'età che per essi è fissata a 40 anni almeno, ed inoltre conviene che paghino lire 2 116 d'imposte dirette.

Il numero dei deputati è stabilito per legge in modo che risponda a  $\frac{1}{10000}$  della popolazione. Presentemente è di 116. Il numero dei Senatori corrisponde alla metà de' componenti la Camera dei rappresentanti, ossia 58.

La Camera dei deputati è rinnovata per metà ogni due anni, quella dei senatori ogni quattro. Le due Camere sono rinnovate interamente, quando siano sciolte dal Re, quando il trono sia vacante, e quando si debba rivedere la costituzione.

Sono elettori i cittadini Belgi che hanno compiuto 25 anni e pagano lire 42,32 di contribuzioni dirette.

*Elezioni amministrative.* — Il numero dei Consiglieri provinciali sta alla popolazione nelle diverse parti del Regno in una proporzione che varia da 1 a 5 000 sino a 1 a 10 000. Essi devono avere i medesimi requisiti dei deputati alla Camera dei rappresentanti, ed essere inoltre domiciliati nella provincia almeno dal 1° gennaio dell'anno in cui ha luogo l'elezione. Sono elettori provinciali tutti gli elettori politici. I Consiglieri provinciali durano in carica quattro anni e sono rinnovati per metà ogni due anni.

Sono elettori dei Consigli municipali tutti i cittadini del regno, maggiori d'età, che hanno domicilio nel comune e che pagano da 15 a 42,32 lire di imposte dirette, secondo la importanza della popolazione del comune ove ha luogo l'elezione.

I Consigli comunali hanno da 9 a 31 consiglieri secondo la varia popolazione dei comuni. I Consiglieri durano in carica otto anni e sono rinnovati per metà ogni quattro anni.

Tutti gli elettori sono eleggibili, purchè abbiano 25 anni d'età.

OLANDA. — Secondo la costituzione del 25 ottobre 1848, il Re esercita il potere legislativo insieme colle due Camere degli stati generali. Al solo Re spetta il potere esecutivo. I membri della prima Camera, in numero di 39, sono eletti dai consigli provinciali tra coloro che pagano le maggiori imposte dirette, e sopra una lista nominale per ciascuna provincia, sulla quale può figurare tutt' al più 1 abitante su 3000. I membri della seconda Camera, 1 su 45 000 abitanti, sono eletti, secondo la legge 28 dicembre 1848, nelle 38 circoscrizioni elettorali, da ogni olandese domiciliato che abbia 23 anni, che goda dei diritti civili e politici, e paghi, secondo i luoghi, da 40 a 60 fiorini di contribuzioni dirette.

Ogni olandese in età di 30 anni compiuti, e che goda dei suoi diritti civili e politici, può essere eletto membro della seconda Camera. Il mandato dei membri della prima Camera dura nove anni; quattro quello dei membri della seconda. Il rinnovamento dei primi si fa per terzi ogni tre anni; dei secondi per metà ogni due anni.

*Elezioni amministrative.* — Le undici provincie dello stato possiedono altrettanti « stati provinciali » eletti per sei anni.

Ogni municipio ha un Consiglio regolato secondo la sua popolazione fra i limiti di 7 a 39. I Consiglieri sono eletti per sei anni, e prendon parte alla scelta i cittadini che pagano un minimo di contribuzione diretta da 10 a 30 fiorini secondo i luoghi.

SPAGNA. — La Spagna è retta dalla Costituzione del 1845. Le Cortes si compongono di due Assemblee, la Camera dei deputati ed il Senato. Il Senato è composto dei Grandi di Spagna, i quali sono investiti della dignità senatoriale a titolo ereditario, e di altri membri a titolo vitalizio. Questi ultimi, nominati dalla Corona, sono investiti della funzione di Senatore per la carica che occupano. La Camera dei deputati è composta di 349 membri, la cui qualità dura cinque anni. È elettore chi paga almeno 400 reali (100 lire) d'imposta diretta; per le capacità bastano 200 reali (50 lire). Figurano quali capacità: i membri delle Accademie di scienze ed arti; i dottori delle facoltà e i licenziati; i membri dei capitoli e i curati; i magistrati, i giudici di prima istanza e i procuratori del fisco; i funzionari il cui stipendio sale ad otto mila reali; gli ufficiali di terra e di mare, cominciando dal grado di capitano; gli avvocati che professano da un anno; i medici, i chirurghi, ed i farmacisti; gli architetti, pittori e scultori che hanno grado accademico; i professori e maestri dipendenti dallo Stato.

Per essere eleggibili è necessario pagare 1 000 reali (250 lire) d'imposta diretta, o far constare d'un reddito di 12 000 reali (3 000 lire annue). Gli ecclesiastici non sono eleggibili. V'ha incompatibilità tra la carica di deputato e quella di certe funzioni governative, come le cariche di Capitano generale d'una provincia; di Comandante generale dei dipartimenti della marina; di Procurator fiscale presso le Corti di giustizia e di Governatore politico. I deputati non sono retribuiti. Lo Stato è ripartito in tanti distretti elettorali quanti sono i deputati da eleggere. Il voto è segreto e si fa per scheda, su cui l'elettore scrive, sotto l'occhio del Presidente dell'ufficio, il nome del candidato.

*Elezioni amministrative.* — In Ispagna i consigli provinciali sono nominati dal sovrano; ma vengono assistiti da una deputazione d'origine elettiva, incaricata di ripartire le contribuzioni e il contingente militare, di votare il bilancio, e di trattare gli altri affari del luogo.

Le municipalità si compongono del sindaco, di uno o più luogotenenti, e di un certo numero di consiglieri, proporzionato alla popolazione, e sono nominate dai cittadini che pagano 200 reali d'imposte dirette. Nei comuni poco abitati però, tutti i cittadini, non riconosciuti come indigenti, possono prender parte al voto.

PORTOGALLO. — La costituzione politica del Portogallo è regolata dalla Carta del 23 luglio 1826, e dall'atto addizionale del 5 luglio 1852.

Il potere legislativo è esercitato dal Re e dalle Cortes. Le Cortes si dividono in due Camere. La Camera dei pari si compone degl'infanti, dei vescovi e dei cittadini nominati liberamente dal Re; il pariato è ereditario. Il loro numero è illimitato; nel 1865 era di 134. La Camera dei deputati si compone di 165 membri eletti per quattro anni da tutti i portoghesi, che secondo la legge elettorale 23 novembre 1859, pagano 6 franchi d'imposta fondiaria.

*Elezioni amministrative.* — Il Regno si divide in distretti, in circondari comunali, in parrocchie. Ogni distretto è amministrato da un governatore, ogni comune da un amministratore, nominati dal Re. Le parrocchie si amministrano da sè medesime.

Nel capo luogo di ogni distretto risiede una *giunta generale* di 12 *procuradores* eletti, ed un *consiglio di distretto* di 6 membri (consiglieri di prefettura). Nel capo luogo di ogni comune risiede una *camera municipale* composta di 7 membri, che presenta il bilancio e dirige le operazioni elettorali, ed un consiglio municipale, egualmente di 7 membri, che amministra e delibera insieme colla camera sui grandi affari. Ogni parrocchia ha una *giunta locale* composta dei *marghilliers* e di notabili, presieduta dal curato, e che regola l'impiego dell'entrate applicabili alle spese della fabbrica, del culto, e delle opere di carità; un *reggitore* eseguisce gli ordini della giunta, e rappresenta la parrocchia nel consiglio del comune.

RUSSIA. — La Russia non ha ancora fatto esperimento dell'elezione se non nell'amministrazione del comune. I signori avevano pure una rappresentanza con un maresciallo di nobiltà per distretto ed un maresciallo per provincia. Queste rappresentanze erano investite di alcune prerogative.

L'abolizione della servitù dei contadini portò, come naturale conseguenza, una nuova organizzazione del comune; imperocchè il comune rurale è antico in Russia, e fu mantenuto secondo un organismo primitivo e patriarcale. La proprietà territoriale in Russia apparteneva ai nobili od ai comuni; le classi agricole non potevano possedere. Questo elemento del comune proprietario ha resistito e s'è rafforzato, e può dirsi da esso derivare l'emancipazione dei servi e la formazione dell'ente comunale amministrativo e politico. In fatti, per la legge 19 febbraio 1861, è il comune che si fa intermediario tra i servi e i signori, ed a cui è affidata principalmente l'operazione dell'affrancamento. Dalla parte ch'ebbero i comuni in questo grande movimento d'emancipazione, ne venne che poterono ricomprare ai nobili le terre affette di servitù, e divenire essi stessi proprietari; infatti due terzi dei beni servili furono acquistati dai comuni. Questo mutamento di proprietà dà ai comuni di Russia, per un prossimo avvenire, un'importanza straordinaria. La legge ha lasciata la facoltà ai comuni o di tenere le terre e distribuirle con piccoli canoni agli abitanti, oppure di farne la divisione tra gli abitanti stessi. La costituzione amministrativa del comune è affatto democratica; tanto il giudice quanto il sindaco sono eletti dagli abitanti del comune. Il sistema elettorale poggia sull'organismo delle famiglie o dei fuochi. Ogni famiglia manda un elettore; se però più famiglie vivono unite insieme, non possono mandare che un solo elettore. Questo sistema è fondato sull'autorità del padre di famiglia o del capo di casa, com'era anche in Italia nei tempi andati l'organizzazione della società rurale. Non è necessario che intervenga il padre o il capo effettivo, basta un loro delegato, non escluse le donne. L'imposta, che prima era soltanto una capitazione, ora è estesa anche alle terre, quindi anche i nobili diventano contribuenti del comune.

Le rappresentanze delle provincie sono costituite mediante l'elezione, e in modo che ogni comune vi abbia un rappresentante. L'assemblea provinciale nomina un Comitato permanente.

È notevole come il reclutamento militare sia affidato ai comuni, i quali sono liberi d'apprestare il loro contingente o col tirare a sorte o mediante intelligenze tra le diverse famiglie.

STATI UNITI D'AMERICA. — La democrazia americana ha ordinati tutti i poteri sull'elezione. Il potere legislativo, il potere esecutivo, in qualche parte anche l'amministrativo, ed il poter giudiziario, sortono dal suffragio del popolo. Senato e Congresso, il Presidente ed il Vicepresidente della Confederazione, le legislature ed i governatori dei singoli Stati, la magistratura ed altri ufficiali pubblici, ricevono l'autorità dal voto. Si calcola che un sesto della popolazione degli Stati Uniti è investita del diritto d'eleggere. Le condizioni sono variabili secondo le diverse costituzioni. Si richiede generalmente l'età d'anni 21, la residenza, in alcuni stati, per lo spazio d'un anno, in altri di sei mesi o di tre, la qualità di cittadino, od almeno l'intenzione di diventarlo. Alcuni stati domandano il possesso d'uno stabile od il pagamento d'un'imposta. I poveri, le persone sotto tutela, gli indiani che non pagano tassa, sono per lo più esclusi. La condizione dei negri non è ancora ben stabilita.

Il potere legislativo della Confederazione è esercitato dal Senato e dalla Camera dei rappresentanti. Questi due rami si ripetono nei singoli Stati, ove agli affari, che non sono di competenza federale, provvede un Senato ed un'Assemblea. Ogni Stato ha un diverso numero di rappresentanti nelle due Camere federali; imperocchè nella ripartizione dei seggi dei deputati ognuno di essi segue un ordine proprio, ed una speciale legge di proporzione. I rappresentanti sono più numerosi dei senatori tanto nel Congresso che nelle legislature degli Stati. I senatori, i quali costituiscono corpi conservatori, durano in carica per un tempo maggiore dei rappresentanti. Ad esempio nello stato di Nuova-York vi sono trentadue senatori eletti per due anni, e 128 rappresentanti eletti per un anno. I membri di ciascuna Camera sono retribuiti. Lo Stato di Nuova-York paga tre dollari al giorno tanto ai senatori che ai deputati, purchè non eccedano cento giorni di rappresentanza e di retribuzione; il di più è gratuito. La retribuzione ai membri del Congresso e del Senato della Confederazione è di tre mila dollari all'anno. I rappresentanti, tanto del Congresso che degli Stati, sono eletti dal popolo per voto diretto, e così pure il Senato dei singoli Stati. All'incontro i membri del Senato nazionale sono eletti dalle legislature dei singoli Stati, con voto congiunto dei rappresentanti e dei senatori. Per l'eligibilità dei membri delle legislature degli Stati è richiesta l'età di anni vent'uno; i rappresentanti al Congresso nazionale debbono avere l'età di venticinque anni, e di trenta i senatori.

Il poter giudiziario ha questo modo di elezione. I giudici delle Corti federali sono nominati dal Presidente, col consenso del Senato. Essi non sono inamovibili. I giudici degli Stati sono eletti direttamente dal popolo per un tempo limitato.

Il potere esecutivo è esercitato dal Presidente, e in sua mancanza dal Vicepresidente della Confederazione. L'ufficio del Presidente dura quattro anni. I Governatori, i quali sono investiti delle funzioni esecutive nei singoli Stati, tengono di solito il loro ufficio per due anni, ed alcuni per un anno solo. L'elezione del Presidente è a doppio grado. Ogni Stato nomina tanti elettori quanti sono i rappresentanti e i senatori a cui ha diritto, per formare un corpo elettorale speciale che addiviene alla nomina del Presidente a maggioranza di voti. Congiuntamente al Presidente, e colle stesse norme, è nominato il Vicepresidente. Se nessuno dei candidati ottiene la maggioranza voluta, in tal caso il Presidente viene scelto dalla Camera dei rappresentanti fra i tre candidati che riportarono maggiori voti; il Vicepresidente invece è scelto dal Senato sopra i due candidati che rimangono.

La costituzione può essere emendata; la convocazione d'un'Assemblea per la riforma della Costituzione, deve essere richiesta da due terzi degli Stati dell'Unione. Gli emendamenti proposti, se



riguardano la Costituzione federale, debbono essere ratificati da due terzi delle legislature degli Stati; se riguardano la costituzione di uno Stato debbono essere ratificati dal voto popolare.

Relativamente al numero dei rappresentanti al Congresso, la legge del maggio 1850 ne aveva fissato il numero, che doveva rimanere invariabile qualunque fosse il censo della popolazione. Esso era di duecento trentatre deputati, distribuiti per ogni stato della Confederazione a seconda del numero, della popolazione. Il modo di proporzionare la rappresentanza alla popolazione fu stabilito dalla suddetta legge. Si computava il numero della popolazione libera degli stati, a cui negli stati a schiavi venivano aggiunti tre quinti degli schiavi, e lo si divideva per duecento trentatre, lasciando da parte le frazioni; il prodotto ottenuto dava il numero della rappresentanza nazionale che spettava ad ogni stato. Per non restare al di sotto del numero richiesto, le più grosse frazioni si computavano quali unità. È evidente che gli stati con schiavi dovevano avere una rappresentanza più numerosa e non corrispondente all'effettivo numero degli elettori. Ogni censimento decennale della popolazione porta una diversa distribuzione di rappresentanti fra i singoli stati. Al 5 luglio 1861, ancora sotto l'impero della legge del 1850, i seggi erano così distribuiti fra i diversi stati:

Alabama . . . . .	6	Luigiana . . . . .	5	Ohio . . . . .	18
Arkansas . . . . .	3	Maine . . . . .	5	Oregon . . . . .	1
California . . . . .	3	Maryland . . . . .	5	Pensilvania . . . . .	23
Connecticut . . . . .	4	Massachussetts . . . . .	10	Rhode Island . . . . .	1
Delaware . . . . .	1	Michigan . . . . .	6	Carolina del Sud . . . . .	4
Florida . . . . .	1	Minnesota . . . . .	1	Tennessee . . . . .	8
Georgia . . . . .	7	Mississipi . . . . .	5	Texas . . . . .	4
Illinese . . . . .	13	Missouri . . . . .	9	Vermont . . . . .	2
Indiana . . . . .	11	Nuovo Hampshire . . . . .	3	Virginia . . . . .	11
Iowa . . . . .	5	Nuova Jersey . . . . .	5	Wisconsin . . . . .	6
Kansas . . . . .	1	Nuova York . . . . .	31		
Kentucky . . . . .	8	Carolina del Nord . . . . .	7		

In seguito questa proporzione fu variata. Colla legge 3 marzo 1862 fu aumentato il numero dei rappresentanti da 233 a 241, per aggiungere qualche seggio di più agli stati che crebbero rapidamente in popolazione. L'aumento della popolazione e la sua diversa distribuzione nei vari stati ha prodotto grandi spostamenti di rappresentanza. Sotto il primo censimento del 1790 la Virginia aveva 19 rappresentanti, sotto il censimento del 1860 essa non ne ha più che undici; l'Ohio, che solo nel 1802 entrò a far parte dell'Unione, manda 19 rappresentanti; l'Indiana, entrato nel 1816, ha 11 rappresentanti; e l'Illinese, entrato nel 1818, ne ha 14; il Massachussetts, che nel 1750 mandava 14 rappresentanti, è ora ridotto a dieci; la Pensilvania e Nuova York che, sotto il primo censo, mandavano, la prima 13 rappresentanti, il secondo 10, ora ne eleggono, la prima 23, il secondo 31; la Carolina del Nord, sotto il censo del 1790 aveva dieci rappresentanti, ora ne ha sette; il Maryland, che ne aveva otto, ora ne ha cinque; il Connecticut, che ne aveva sette, ora ne ha quattro. Ciò dimostra che la potenza de' nuovi Stati verso occidente è in grande aumento, mentre alcuni fra gli antichi stati sono in declinazione.

Le condizioni dell'elettorato variavano da stato a stato. Alcuni fra gli Stati non facevano distinzione tra persone di diverso colore; in altri esigevasi dalla popolazione di colore condizioni diverse che dalla popolazione bianca; molti Stati negavano ai negri ogni diritto a votare. Dopo la guerra di separazione, dalla quale venne l'emancipazione degli schiavi, queste leggi debbono venir modificate. La personalità civile dei negri fu proclamata, ma non ancora fu stabilita ovunque, e per legge generale, la loro capacità politica.

In generale ogni cittadino maschio, che abbia compiuta l'età di anni 21, non colpito da naturale o civile incapacità, ha diritto d'eleggere. Vien pure richiesta la residenza nello stato o per un anno o per sei mesi. Nel Vermont (costituzione del 1793) ogni elettore deve prendere il giuramento di votare « sulla propria coscienza quanto crederà condurre al miglior bene. » Nel

Massachussets (costituzione del 1780 emendata nel 1820), è necessario aver pagato una tassa per lo spazio di due anni, od esserne stato esentato. È notevole che è esclusa, quale elettore e quale eligibile, ogni persona che non sia capace di leggere la costituzione e di scrivere il suo nome. Nel Rhode Island (costituzione del 1842) si richiede la residenza di un anno nello stato, e di sei mesi nella città, e che siasi fatto constare di possedere lire 134 sterline o lire 7 sterline di rendita. Inoltre è elettore ogni nativo dello stato che vi abbia un domicilio della stessa durata, ed abbia pagato lire 1 sterlina di imposta, e fatto il servizio militare per un anno. Nel Connecticut (costituzione del 1818) sono elettori tutte le persone, tanto bianchi che negri, che si trovavano liberi al tempo dell'adozione della costituzione, ed in seguito ogni persona bianca che abbia fatto constare della residenza d'un anno nello stato, o di sei mesi nella città e sia capace di leggere e scrivere. Nell'Indiana (costituzione del 1816) sono richieste le condizioni di residenza d'un anno nello stato e di sei mesi nella città, con esclusione assoluta delle persone di colore. Nel Missouri la costituzione del 1865 esclude i negri dall'elezione. Nel Michigan (costituzione del 1836) la condizione di residenza è di tre mesi nello stato, e di sei giorni nella città; sono ammessi pure gli Indiani inciviliti che non appartengono ad alcuna tribù. Nell'Illinese (costituzione del 1818) la condizione di residenza è di un anno. Nel Jowa (costituzione del 1844) la residenza è di sei mesi nello stato e sessanta giorni nella contea. A Nuova York (costituzione del 1777 emendata nel 1801, 1821, 1845) è elettore ognuno che sia cittadino da dieci giorni, e che abbia risieduto un anno nello stato e trenta giorni nel distretto. Le persone di colore possono votare, quando abbiano goduta la cittadinanza per tre anni, e siano proprietarie di uno stabile di lire 250 sterline. Le persone convinte di corruzione, di furto e di delitti infami sono escluse dal voto. Nel Nuovo Jersey (costituzione del 1776) ogni cittadino bianco che abbia risieduto per un anno nello stato e cinque mesi nella contea. Nella Pensilvania (costituzione del 1776) si richiede il pagamento della imposta. Nell'Ohio (costituzione del 1802) il tribunale avendo decretato che i mezzo-bianchi, sono bianchi, e la dimostrazione che siano negri più di metà, spettando alla parte querelante, ne venne che molti negri si trovarono capaci di votare. Nel Wisconsin (costituzione del 1846), oltre i bianchi, alle ordinarie condizioni, sono ammessi gli Indiani che hanno ottenuta la cittadinanza, e recentemente i negri furono equiparati ai bianchi. Nella California (costituzione del 1849) qualunque cittadino della Confederazione che avrà risieduto sei mesi nello stato e trenta giorni nel distretto. Sono pure ammessi i cittadini del Messico che avranno manifestata l'intenzione di divenire cittadini degli Stati Uniti. Nel Minnesota (costituzione del 1857) sono ammesse le persone di sangue misto (mulatti o Indiani), e gli Indiani inciviliti, che un tribunale abbia dichiarati abili a votare. Nell'Oregon (costituzione del 1857) sono esclusi i mulatti, i negri ed i chinesi. Nel Kansas (costituzione del 1858), oltre l'ordinarie condizioni per il voto, è ammesso anche colui che dichiara di voler diventare cittadino dello Stato. Nella Virginia occidentale (costituzione del 1862), nella Nevada (costituzione del 1864), nel Colorado, nel Maryland (costituzione del 1776, emendata nel 1795, 1799, e nel 1812), nel Kentucky (costituzione del 1799, emendata nel 1849), nel Mississippi (costituzione del 1817), nell'Alabama (costituzione del 1819), nell'Arkansas (costituzione del 1836) il diritto di suffragio poco si differenzia da quello ordinario degli altri stati. Nel Delaware (costituzione del 1775, emendata nel 1792) si richiedono 22 anni di età, la residenza d'un anno, ed il pagamento d'un'imposta. Il cittadino che sia tra i 21 ed i 22 anni, senz'averli passati, può votare senz'aver pagato imposta. Nella Carolina del Nord (costituzione del 1776, emendata nel 1835) si richiede il possesso di 50 acri per sei mesi. Non possono votare nè i negri liberi, nè i mulatti, o le persone libere di sangue misto, discese da antenati negri, fino alla quarta generazione. Nella Carolina del Sud sono ammessi gli emigranti che abbiano due anni di residenza nello Stato, e che abbiano dichiarata l'intenzione di diventare cittadini degli Stati-Uniti. Nella Georgia (costituzione del 1777, emendata nel 1785 e 1798) si richiede il pagamento d'una imposta, e l'aver risieduto sei mesi nella contea e due anni nello

Stato. Nel Tennessee (costituzione del 1796, emendata nel 1849) ogni uomo di colore, che possa servir di testimonio in una corte di giustizia, è investito del diritto di suffragio. Mentre molti fra gli stati dell' unione escludono i militari dal voto, nella Florida (costituzione del 1839) l' arruolamento nella milizia è richiesto come una condizione del voto. Nel Texas (costituzione del 1845) sono esclusi gl' Indiani che non pagano imposta, gli Africani e i discendenti d' Africani.

---

# CONSIDERAZIONI STATISTICHE.

## § I.

### Elezioni comunali.

UNIFICAZIONE AMMINISTRATIVA DEL REGNO. — L'anno 1865, a cui si riferisce la presente Statistica elettorale, rimarrà memorabile nei fasti della unificazione legislativa del Regno d'Italia. La quale già compiuta, fino dal 1861, negli ordini politici e militari, fu estesa in quell'anno anche agli ordini amministrativi.

Le autonomie regionali, che furono per qualche tempo mantenute in alcune parti del Regno, come nella Toscana, mentre rendevano lenta, incerta ed irregolare la pubblica amministrazione, e recavano offesa al fondamentale principio dell'uguaglianza fra i cittadini di un medesimo Stato, contribuivano eziandio a mantenere nel paese la memoria delle nostre antiche ed infauste divisioni. Cancellare queste ultime vestigie di un passato che non s'accordava coi plebisciti, dare all'amministrazione unità di principii e uniformità di procedimenti, parvero ad ognuno questioni urgenti cui occorreva risolvere nell'interesse della buona amministrazione e dell'unità nazionale.

A dare soddisfazione a questo universale desiderio, provvidero saviamente il Governo ed il Parlamento, approvando e promulgando la legge 20 marzo 1865. Con tale provvedimento venne reso esecutivo per tutto il Regno il nuovo codice amministrativo che comprendeva sei leggi: *sull'amministrazione comunale e provinciale; sulla sicurezza pubblica; sulla sanità pubblica; sull'istituzione del Consiglio di Stato; sul contenzioso amministrativo, e sulle opere pubbliche.*

Uno dei primi atti della unificata amministrazione fu di convocare gli elettori nei comizi comunali, perchè procedessero al parziale o totale rinnovamento delle rispettive rappresentanze.

In quel solenne momento, in cui tutto il paese era chiamato ad esercitare, sotto l'impero di un'unica legge, uno de' più importanti diritti concessi ai cittadini, la Direzione di Statistica credè suo debito di aprire una serie d'indagini sui resultamenti delle elezioni amministrative. In data del 18 dicembre 1865 fu a questo fine diretta ai Prefetti una circolare, nella quale, mentre il ministero spiegava lo scopo, e faceva notare la importanza della nuova inchiesta, ne determinava eziandio le norme, e ne fissava le formule.<sup>1</sup>

<sup>1</sup> Ecco il testo della indicata circolare:

« Negli stati retti a governo rappresentativo non v'ha momento della vita pubblica più solenne di quello in cui i cittadini sono chiamati dalla legge a raccogliersi ne' comizi, per ivi eleggere chi li rappresenti sia nell'aule del parlamento nazionale, sia nei minori consigli della provincia e del comune. Questa manifestazione della volontà nazionale costituisce la principal differenza fra gli antichi e i nuovi ordini: da essa prendono origine e carattere la suprema potestà legislativa dello stato e i consigli amministrativi locali.

» Quindi è che nessun'altra indagine statistica potrebbe riuscire così ricca di utili insegnamenti sia pel governo, sia per lo statista, sia pel paese stesso, quanto quella che prende a studiare ne' suoi vari elementi e in tutte le sue fasi questa manifestazione della pubblica opinione.

» Ogni fatto che ad essa si riferisce è di capitale interesse. »

Le notizie per tal modo ottenute formano parte delle tavole statistiche del presente volume. Al pregio singolare di dare i primi risultamenti dell'esercizio del diritto elettorale compiuto con norme uniformi in tutte le provincie che componevano il Regno nel 1865, esse ne accoppiano un altro di maggior momento, e che a niun'altra delle statistiche precedenti era stato concesso di conseguire, cioè quello di dare altresì la statistica elettorale del Veneto.

Sebbene le elezioni delle provincie, onde già componevasi il Regno, si riferiscano al 1865, ed al 1866 quelle delle provincie nuovamente aggiunte, tuttavia non esitammo di passar sopra a questa mancanza di sincronismo tra le cifre delle due statistiche, e preferimmo di comprendere l'una e l'altra in un solo lavoro. Ci parve che la statistica, la quale si era per tanti anni, e con sì perseverante proposito, affaticata a ricomporre colle cifre la unità nazionale, quando questa non era che un desiderio ed un'aspirazione, non dovesse scendere ultima a renderle omaggio, allorchè divenuta essa una realtà viva, le offriva il modo di contemplarla e studiarla, non più colla incerta e mal fida scorta delle induzioni, ma colla guida sicura delle cifre ufficiali.

Ed ora seguendo le disposizioni contenute nella Legge sull'amministrazione comunale e provinciale, passiamo alla illustrazione dei quadri statistici.

DEI CONSIGLI COMUNALI. — Il numero dei membri che devono comporre i Consigli comunali è diverso secondo la diversa popolazione dei comuni. L'articolo 11 della legge, che determina le cifre di questo rapporto, è del tenore seguente:

Art. 11. « Il Consiglio è composto:

- » Di 80 membri nei comuni che hanno una popolazione superiore a 250 000 abitanti;
- » Di 60 membri nei comuni aventi una popolazione eccedente i 60 000 abitanti;
- » Di 40 membri in quelli la cui popolazione supera i 30 000 abitanti;
- » Di 30 membri nei comuni la cui popolazione supera i 10 000 abitanti;
- » Di 20 membri in quelli che oltrepassa i 3 000 abitanti;
- » Di 15 membri negli altri;
- » E di tutti gli eleggibili, quando il loro numero non raggiunga quello sopra fissato. »

Classificando tutti i comuni del Regno secondo queste sei categorie, abbiamo la serie seguente:

1 <sup>a</sup> Categoria	— Comuni con più di 250 000 abitanti	— N.°	1
2 <sup>a</sup> Categoria	»	60 000	» 12
3 <sup>a</sup> Categoria	»	30 000	» 34
4 <sup>a</sup> Categoria	»	10 000	» 265
5 <sup>a</sup> Categoria	»	3 000	» 1 762
6 <sup>a</sup> Categoria	» meno di 3 000 abitanti	»	6 471

» Come dal rapporto tra il numero degli elettori e la popolazione si può rilevar la maggiore o minore estensione di questo diritto consentito ai cittadini dalla legge, e la importanza complessiva di tutto il corpo elettorale; così dalla varia prevalenza delle classi sociali, onde esso corpo è composto, si desumono gli elementi per giudicare del grado d'influenza esercitato da ciascuna classe sulla costituzione dei corpi elettivi.

» Il confronto tra gli elettori iscritti e gli elettori votanti dà i criteri per determinare il grado di alacrità che i cittadini delle varie provincie portano nell'esercizio de' loro diritti e permette così di valutarne la maggiore o minore maturità alla vita politica. La dispersione dei voti sopra un numero grande di candidati indica mancanza di coesione e di accordo nei partiti politici.

» Ogni cifra insomma di siffatta statistica, tanto considerata in sè stessa, quanto in relazione alle altre, contiene la rivelazione di fatti importanti intorno alle condizioni della vita politica e sociale di un paese.

» E la opportunità di un tale studio acquista anche maggiore valore ora che il nostro paese fu, quasi simultaneamente, chiamato a rinnovare tutti quanti i corpi di rappresentanza sì politica che amministrativa, e che le elezioni ebbero a coincidere colla completa unificazione amministrativa del Regno.

» Mosso pertanto da queste considerazioni, e sicuro di far cosa che riesca di utilità generale, il sottoscritto non esita ad ordinare la presente statistica delle elezioni politiche e amministrative, contando, per l'esatta sua compilazione, nella consueta, intelligente cooperazione delle autorità provinciali, e quali alla lor volta troveranno, indubbiamente, nei municipi un efficace concorso.

» Per la maggior parte delle notizie richieste dalla presente statistica basterà che le autorità provinciali consultino i documenti che devono già trovarsi nei rispettivi archivi. Quindi per questa parte l'opera loro si riduce a semplice trascrizione di dati.

» La sola indagine per la quale importa ricorrere ai comuni, riguarda la composizione del corpo elettorale nei suoi vari elementi. Per questa si richiede lo spoglio delle liste elettorali, spoglio che se potrebbe sembrare di qualche difficoltà fatto complessivamente per la provincia, riuscirà invece di facile e sollecita esecuzione ripartito comune per comune. E siccome la citazione degli articoli della legge in testa di ogni colonna può bastare a rendere chiara e precisa la classificazione degli elettori nelle rispettive categorie, così il sottoscritto non stima necessario di entrare, intorno al modo di conseguirla, in maggiori spiegazioni.

» Per ogni altra notizia i due prospetti che si inviano in numero conveniente, insieme alla presente circolare, basteranno a guidare gli impiegati a cui ne sarà commessa la compilazione.

» Ritenendo infine il sottoscritto che al compimento di questa indagine possano bastare due mesi, non dubita che la S. V. vorrà adoprarsi perchè questo termine non sia oltrepassato. »

Il Ministro TORELLI.

Dai comuni dell'ultima categoria, che è di gran lunga la più numerosa, comprendendo essa oltre ai due terzi della totalità dei comuni, se ne devono levare 16, pei quali si verifica il caso contemplato nell'ultima alinea del citato art. 11, che cioè il numero degli eleggibili non raggiunge il numero dei consiglieri (15) assegnati dal legislatore ai comuni dell'ultima categoria.

Il fatto di questi 16 comuni, e di moltissimi altri, che per la scarsa loro popolazione non si trovano in condizioni gran fatto migliori, serve a dimostrare la saviezza delle disposizioni contenute negli articoli 13 e 14 della nostra legge per agevolare la riunione dei piccoli comuni, <sup>1</sup> e la necessità che hanno le rappresentanze comunali di giovarsene, se vogliono che l'esercizio del diritto elettorale, cessi di essere una finzione, come accade pur troppo nel maggior numero dei piccoli comuni, e divenga invece una realtà, e sia una vera ed efficace tutela del pubblico e privato interesse.

**DELLE GIUNTE MUNICIPALI.** — Il criterio della popolazione, che ha guidato il legislatore nel determinare il numero dei membri che devono comporre i Consigli comunali, gli ha servito eziandio di norma per fissare quello degli assessori e dei supplenti onde compongonsi le Giunte municipali, rappresentanze permanenti dei Consigli generali presso i sindaci, e chiamate dalla legge a coadiuvarli nel disbrigo degli affari. L'articolo della legge è di questo tenore:

*Art. 12.* « La Giunta municipale si compone, oltre il sindaco, di:

- » Dieci assessori e quattro supplenti nei comuni la cui popolazione supera i 250 000 abitanti;
- » Di otto assessori e quattro supplenti nei comuni con popolazione eccedente i 60 000 abitanti;
- » Di sei nei comuni che hanno più di 30 000 abitanti ;
- » Di quattro in quelli di oltre i 3 000 ;
- » Di due negli altri.
- » In tutti questi casi il numero dei supplenti sarà di due. »

Or ecco la classificazione delle Giunte secondo il numero degli assessori e dei supplenti stabilito dall'articolo precedente:

1 <sup>a</sup> Categoria — Giunte municipali con 10 assessori e 4 supplenti — N°	1
2 <sup>a</sup> Categoria	» 8 » 4 » » 12
3 <sup>a</sup> Categoria	» 6 » 2 » » 34
4 <sup>a</sup> Categoria	» 4 » 2 » » 2 027
5 <sup>a</sup> Categoria	» 2 » 2 » » 6 471

**DELL'ELETTORATO AMMINISTRATIVO.** — L'età, il censo e i titoli e le capacità sono i tre requisiti richiesti dalla legge per fungere l'ufficio di elettore amministrativo. Le condizioni che devono concorrere per render validi questi tre titoli sono specificate dagli articoli 17 e 18 come segue:

*Art. 17.* « I consiglieri comunali sono eletti dai cittadini che hanno 21 anno compiuto, che godono dei diritti civili, e che pagano annualmente nel comune per contribuzioni dirette di qualsivoglia natura,

- » Lire 5 nei comuni con 3 000 abitanti o meno ;
- » Lire 10 in quelli da 3 000 a 10 000 ;
- » Lire 15 in quelli da 10 000 a 20 000 ;
- » Lire 20 in quelli da 20 000 a 60 000 ;
- » Lire 25 nei comuni di oltre 60 000 abitanti.

<sup>1</sup> *Art. 13.* « Il governo del Re potrà decretare l'unione di più comuni, qualunque sia la loro popolazione, quando i Consigli comunali ne facciano domanda e ne fissino d'accordo le condizioni.

» Le deliberazioni dei Consigli saranno pubblicate. Gli elettori ed i proprietari avranno facoltà di fare le loro opposizioni, che verranno trasmesse al Prefetto. Questi trasmetterà al governo del Re la domanda coi relativi documenti, esprimendone il suo parere.

» Sarà in facoltà dei Comuni che intendono riunirsi, tenere separate le loro rendite patrimoniali e le passività che appartengono a ciascuno di essi. Sarà pure in loro facoltà di tenere separate le spese obbligatorie al mantenimento delle vie interne e delle piazze pubbliche, come le altre indicate nei numeri 11, 12 e 13 dell'art. 116, e nel primo paragrafo dell'art. 237. »

*Art. 14.* « I Comuni contermini che hanno una popolazione inferiore a 1500 abitanti, che manchino di mezzi sufficienti per sostenere le spese comunali, che si trovino in condizioni topografiche da rendere comoda la loro riunione, potranno per decreto reale essere riuniti, quando il Consiglio provinciale abbia riconosciuto che concorrono tutte queste condizioni.

» In questi casi i Consigli comunali dovranno dare le loro deliberazioni, e gl'interessati saranno sentiti nel modo prescritto nel secondo paragrafo dell'articolo precedente, e potrà farsi luogo alle divisioni di patrimonio di sopra indicate nel terzo paragrafo, quando così richiedano le circostanze speciali.

» Ai comuni murati potrà essere dato o ampliato il circondario o territorio esterno col metodo indicato nell'articolo precedente. »

» Tuttavia nei comuni nei quali il numero degli elettori non è doppio di quello dei consiglieri da eleggersi, saranno ammessi all'elettorato altrettanti fra i maggiori imposti, dopo quelli precedentemente contemplati, quanti bastano a compiere il numero suddetto.

» Sono equiparati ai cittadini dello Stato, per l'esercizio del diritto contemplato nel presente articolo, i cittadini delle altre provincie d'Italia, ancorchè manchino della naturalità. »

Art. 18. « Sono altresì elettori:

» I membri delle accademie la cui elezione è approvata dal Re, e quelli delle Camere di agricoltura e commercio;

» Gl'impiegati civili e militari in attività di servizio, o che godono di una pensione di riposo, nominati dal Re o addetti agli uffici del Parlamento;

» I militari decorati per atti di valore;

» I decorati per atti di coraggio e di umanità;

» I promossi ai gradi accademici;

» I professori ed i maestri autorizzati ad insegnare nelle scuole pubbliche;

» I procuratori presso i Tribunali e le Corti di appello, notai, ragionieri, liquidatori, geometri, farmacisti e veterinari approvati;

» Gli agenti di cambio e sensali legalmente esercenti. »

Avendo poi la legge provveduto a determinare le cause per cui le persone non sono eleggibili, o sono anche escluse dall'esercizio del diritto elettorale, così riportiamo testualmente anche gli articoli che contengono le relative disposizioni:

Art. 25. « Sono eleggibili tutti gli elettori iscritti, eccettuati:

» Gli ecclesiastici e ministri dei culti che abbiano giurisdizione o cura d'anime; coloro che ne fanno le veci, e i membri dei capitoli e delle collegiate;

» I funzionari del governo che debbono invigilare sull'amministrazione comunale, e gl'impiegati dei loro uffici;

» Coloro che ricevono uno stipendio o salario dal comune o dalle istituzioni, che esso amministra; coloro che hanno il maneggio del denaro comunale, o che non ne abbiano reso il conto in dipendenza di una precedente amministrazione, e coloro che abbiano lite vertente col comune. »

Art. 26. « Non sono nè elettori nè eleggibili gli analfabeti, quando resti nel comune un numero di elettori doppio di quello dei consiglieri; le donne, gl'interdetti, o provvisti di consulente giudiziario; coloro che sono in istato di fallimento dichiarato, o che abbiano fatto cessione di beni, finchè non abbiano pagati interamente i creditori; quelli che furono condannati a pene criminali, se non ottennero la riabilitazione; i condannati a pene correzionali o a particolari interdizioni, mentre le scontano; finalmente i condannati per furto, frode o attentato ai costumi. »

E però alle tre condizioni volute per l'esercizio dell'elettorato amministrativo, la legge, molto saviamente, ne aggiungeva una quarta indiretta, quella cioè di saper leggere e scrivere.

Se questa disposizione, per le miserrime condizioni in cui si trovano in fatto d'istruzione elementare le popolazioni italiane, doveva per una parte contribuire a scemare il numero degli elettori, era dall'altra parte un efficace stimolo, perchè le popolazioni si svincolassero dal servaggio della ignoranza e riconquistassero il diritto di partecipare al governo della cosa pubblica.

ELETTORI AMMINISTRATIVI. — Gli elettori amministrativi che, negli anni 1865 e 1866, eran convocati nei comizi a dare il loro voto pel rinnovamento totale (come in Toscana e nel Veneto) o parziale (come nelle altre provincie) dei consigli comunali, sommarono a 1 137 026. Dei quali, 1 031 735 erano ascritti all'elettorato per ragione di *contribuzioni dirette*, e 105 291 per *titoli e per capacità*. Gli elettori per contribuzione rappresentavano quindi il 90,74 per 100 dell'intero collegio; gli elettori per titoli e per capacità il 9,26 per 100. Vuolsi però notare che negli elettori per contribuzioni ve ne sono compresi 9 240 iscritti per delegazione, a norma di quanto è detto dall'art. 22 della legge, <sup>1</sup> e 1 381 appartenenti ai maggiori imposti, ammessi all'elettorato in quei comuni in cui il numero degli elettori iscritti non era doppio di quello dei consiglieri. (Art. 17, ultimo alinea.)

---

Art. 22. « La contribuzione pagata da una vedova o dalla moglie separata di corpo e di beni, può valere come censo elettorale a favore di quello dei figli che sarà da lei designato.

» Il padre può delegare ad uno dei figli l'esercizio dei suoi diritti elettorali. »

Vediamo ora quale fosse la distribuzione degli elettori nei singoli compartimenti, tanto complessivamente, quanto nelle due categorie degli elettori *per contribuzioni*, e degli elettori *per titoli e per capacità*.

COMPARTIMENTI	NUMERO DEGLI ELETTORI AMMINISTRATIVI				
	TOTALE generale	per contribuzioni dirette		per titoli e per capacità	
		Assoluto	Per 100	Assoluto	Per 100
Piemonte.....	251 475	238 819	95,47	12 656	5,03
Liguria.....	47 368	43 666	92,18	3 702	7,82
Lombardia.....	210 578	207 429	94,47	12 149	5,53
Veneto.....	138 025	131 132	95,03	6 893	4,97
Emilia.....	70 209	60 195	85,74	10 014	14,26
Umbria.....	17 782	16 640	93,58	1 142	6,42
Marche.....	30 224	27 589	91,28	2 635	8,72
Toscana.....	84 243	74 426	88,35	9 817	11,65
Abruzzi e Molise.....	37 556	33 641	89,59	3 915	10,41
Campania.....	80 285	62 498	77,85	17 787	22,15
Puglie.....	35 789	30 043	83,95	5 746	16,05
Basilicata.....	12 939	11 629	89,88	1 310	10,12
Calabrie.....	34 476	29 937	86,83	4 539	13,17
Sicilia.....	45 781	35 327	77,17	10 454	22,83
Sardegna.....	31 296	28 764	91,91	2 532	8,09
REGNO...	1 137 026	1 031 735	90,74	105 291	9,26

Sebbene le due classi, nelle quali sono distinti gli elettori, non si debbano prendere come la rigorosa espressione numerica del rapporto in cui quelle medesime classi stanno fra di loro nell'intero consorzio nazionale, tuttavia non può loro negarsi un valore di approssimazione nel rappresentare la maggiore o minor prevalenza effettiva dell'uno o dell'altro elemento. Temperando quindi i nostri giudizi colle precedenti riserve, faremo notare che l'elemento contributivo, a fronte dell'altro, riesce massimo (95,47 per 100) in Piemonte, minimo (77,17 per 100) in Sicilia. Vengono dopo il Piemonte, in siffatta prevalenza proporzionale, il Veneto (95,03 per 100), la Lombardia (94,47), l'Umbria (93,58), la Liguria (92,18), la Sardegna (91,91) e le Marche (91,28). Tutti gli altri compartimenti non raggiungono la media del Regno, la quale è di 90,74, come già vedemmo. Considerando la cosa in generale e per grandi masse, si può dire, che gli elettori per contribuzioni prevalgono in tutta l'Italia superiore, se se ne levi l'Emilia e vi si includa la Toscana, e che gli elettori per titoli e per capacità sono invece preponderanti nella Italia meridionale e media. I quali due fatti corrispondono effettivamente alle speciali condizioni economiche delle accennate due parti del Regno, cioè all'attività industriale più sviluppata e alla ricchezza più diffusa e più ripartita nel settentrione, ed alle opposte condizioni nel mezzodì. In conto del quale si devono eziandio porre le esclusioni per analfabetismo, che vi devono essere molto più numerose, e che ricadendo esclusivamente sui contribuenti, vengono per conseguenza a restringerne il numero, e così a mantenerne più basso il rapporto di confronto cogli elettori per titoli e per capacità. Potrebbe inoltre aggiungere la prevalenza che in quella parte del Regno hanno le popolazioni dei centri, e la mancanza quasi completa della minuta possidenza agricola, la quale dà invece, nell'Italia superiore e media, un largo contingente all'elettorato per contribuzioni. Non ultima causa dell'accennata sproporzione dell'elemento contributivo, può essere finalmente il numero grande de' piccoli comuni che s'incontrano in Lombardia e in Piemonte, a favore dei quali la



legge ha assegnato un limite molto più basso per la quota del censo richiesto ond'essere elettore, in confronto dei comuni più popolosi, il numero dei quali prevale invece nell'Italia media e meridionale.

Qual proporzione vi sia poi fra i due sopraindicati elementi nel corpo elettorale delle singole provincie, appare dai seguenti prospetti. Le provincie vi sono disposte nell'ordine decrescente del rapporto in cui si trovano, tanto gli elettori per contribuzioni dirette, quanto gli elettori per titoli e per capacità, su 100 di tutti gli elettori.

PROVINCIE IN ORDINE DECRESCENTE del rapporto degli elettori per contribuzioni dirette a 100 elettori		PROVINCIE IN ORDINE DECRESCENTE del rapporto degli elettori per contribuzioni dirette a 100 elettori		PROVINCIE IN ORDINE DECRESCENTE del rapporto degli elettori per contribuzioni dirette a 100 elettori	
Provincie	Rapporto	Provincie	Rapporto	Provincie	Rapporto
Udine .....	97,45	Pesaro e Urbino .....	92,26	Piacenza .....	86,73
Treviso .....	97,43	Milano .....	92,14	Calabria Ulteriore I .....	86,69
Belluno .....	97,12	Sassari .....	92,09	Capitanata .....	86,20
Novara .....	96,84	Cagliari .....	91,82	Principato Citeriore .....	86,13
Como .....	96,67	Mantova .....	91,81	Modena .....	86,78
Verona .....	96,47	Principato Ulteriore .....	91,69	Firenze .....	85,70
Vicenza .....	96,35	Grosseto .....	91,15	Terra d'Otranto .....	85,23
Sondrio .....	95,92	Genova .....	91,11	Abruzzo Ulteriore I .....	84,75
Lucca .....	94,94	Benevento .....	91,08	Venezia .....	84,09
Rovigo .....	94,89	Siena .....	90,89	Ferrara .....	83,81
Porto Maurizio .....	94,84	Ravenna .....	90,25	Bologna .....	83,37
Pavia .....	94,77	Basilicata .....	89,88	Parma .....	82,20
Bergamo .....	94,64	Reggio nell'Emilia .....	89,51	Terra di Bari .....	81,37
Cuneo .....	94,63	Macerata .....	89,32	Girgenti .....	80,24
Brescia .....	94,60	Ancona .....	88,94	Siracusa .....	80,23
Alessandria .....	94,49	Pisa .....	88,92	Trapani .....	79,80
Torino .....	94,16	Massa e Carrara .....	88,71	Messina .....	78,87
Abruzzo Ulteriore II .....	93,73	Molise .....	88,52	Caltanissetta .....	76,43
Cremona .....	93,71	Forlì .....	88,40	Catania .....	74,69
Arezzo .....	93,68	Abruzzo Citeriore .....	88,04	Livorno .....	74,11
Ascoli Piceno .....	93,65	Terra di Lavoro .....	87,61	Palermo .....	74,10
Umbria .....	93,58	Calabria Citeriore .....	86,89	Napoli .....	54,01
Padova .....	92,97	Calabria Ulteriore II .....	86,88		
				REGNO .....	90,74

Partendo dalla media generale del Regno, che su 100 elettori ne ha 90,74 per contribuzioni dirette, le provincie si possono dividere in due serie distinte: provincie con un rapporto superiore alla media, in numero di 33; provincie con un rapporto inferiore, in numero di 35.

Tutta la serie dei rapporti provinciali si racchiude tra un massimo di 97,45 per 100, provincia di Udine, ed un minimo di 54,01, provincia di Napoli.

Le provincie che più si approssimano alla media del Regno, sono; Benevento (91,08 per 100), Siena (90,89), Ravenna (90,25) e Basilicata (89,88): quelle che maggiormente se ne discostano, sono; in più, Udine (97,45), Treviso (97,43), Belluno (97,12), Novara (96,84) e Como (96,67); in meno, Napoli (54,01), Palermo (74,10), Livorno (74,11) e Catania (73,69).

La serie delle provincie secondo il rapporto degli elettori per titoli e per capacità, a 100 elettori, riescendo naturalmente disposta in ordine inverso da quello secondo cui le ordinammo nel quadro precedente, serve di complemento alla dimostrazione, e non offre soggetto a considerazioni speciali.

PROVINCIE IN ORDINE DECRESCENTE del rapporto degli elettori amministrativi per titoli a 100 elettori		PROVINCIE IN ORDINE DECRESCENTE del rapporto degli elettori amministrativi per titoli a 100 elettori		PROVINCIE IN ORDINE DECRESCENTE del rapporto degli elettori amministrativi per titoli a 100 elettori	
Province	Rapporto	Province	Rapporto	Province	Rapporto
Napoli.....	45,99	Calabria Citeriore.....	13,11	Umbria.....	6,42
Palermo.....	25,90	Terra di Lavoro.....	12,39	Ascoli Piceno.....	6,35
Livorno.....	25,89	Abruzzo Citeriore.....	11,96	Arezzo.....	6,32
Catania.....	25,04	Forlì.....	11,69	Cremona.....	6,29
Caltanissetta.....	23,57	Molise.....	11,48	Abruzzo Ulteriore II.....	6,27
Messina.....	21,13	Massa e Carrara.....	11,29	Torino.....	5,88
Trapani.....	20,20	Pisa.....	11,08	Alessandria.....	5,51
Siracusa.....	19,77	Macerata.....	10,68	Brescia.....	5,40
Girgenti.....	19,76	Reggio nell' Emilia.....	10,49	Cuneo.....	5,37
Terra di Bari.....	18,63	Basilicata.....	10,12	Bergamo.....	5,36
Parma.....	17,70	Ancona.....	10,06	Pavia.....	5,32
Bologna.....	16,63	Ravenna.....	9,75	Porto Maurizio.....	5,16
Ferrara.....	16,19	Siena.....	9,11	Rovigo.....	5,11
Venezia.....	15,91	Benevento.....	8,92	Lucca.....	5,06
Abruzzo Ulteriore I.....	15,25	Genova.....	8,89	Sondrio.....	4,08
Terra d' Otranto.....	14,77	Grosseto.....	8,85	Vicenza.....	3,65
Firenze.....	14,32	Principato Ulteriore.....	8,31	Verona.....	3,53
Modena.....	14,22	Mantova.....	8,19	Como.....	3,33
Principato Citeriore.....	13,86	Cagliari.....	8,18	Novara.....	3,16
Capitanata.....	13,80	Sassari.....	7,91	Treviso.....	2,92
Calabria Ulteriore I.....	13,31	Milano.....	7,86	Belluno.....	2,76
Piacenza.....	13,27	Pesaro e Urbino.....	7,72	Udine.....	2,55
Calabria Ulteriore II.....	13,12	Padova.....	7,03	REGNO.....	9,26

Un quadro che può offrire materia ad utili commenti è il seguente. In esso abbiamo classificato i comuni secondo la importanza numerica del collegio degli elettori amministrativi.

CLASSIFICAZIONE DEI COMUNI PER NUMERO DI ELETTORI		CLASSIFICAZIONE DEI COMUNI PER NUMERO DI ELETTORI	
Categorie dei comuni	Numero	Categorie dei comuni	Numero
Comuni con più di 10 000 elettori amministrativi	1	Comuni con più di 300 a 200 elettori amministrativi	711
" " 10 000 a 9 000 "	2	" " 200 a 100 "	2 488
" " 9 000 a 6 000 "	1	" " 100 a 90 "	507
" " 6 000 a 4 000 "	3	" " 90 a 80 "	498
" " 4 000 a 2 000 "	8	" " 80 a 70 "	601
" " 2 000 a 1 000 "	31	" " 70 a 60 "	642
" " 1 000 a 900 "	9	" " 60 a 50 "	707
" " 900 a 800 "	12	" " 50 a 40 "	745
" " 800 a 700 "	15	" " 40 a 30 "	961
" " 700 a 600 "	30	" " 30 a 15 "	134
" " 600 a 500 "	57	" con meno di 15 elettori "	16
" " 500 a 400 "	100		
" " 400 a 300 "	266	TOTALE DEI COMUNI...	8 545

Perchè l'esercizio del principio elettivo, saviamente introdotto dal legislatore negli ordini amministrativi, raggiunga il suo scopo, non deve essere costretto in collegi troppo angusti. Per questo rispetto la condizione del maggior numero dei nostri comuni è assai sfavorevole. E realmente noi non abbiamo che 3734 comuni il cui collegio si componga di 100 elettori almeno, mentre 4811 comuni non raggiungono una tal cifra. Ma vi ha di più. In quest'ultima categoria vi sono 1841 comuni che hanno appena 50 elettori, e 16 in cui l'intero collegio degli elettori non raggiunge nemmeno il numero infimo dei rappresentanti accordato dalla legge. Senza parlare dei comuni dell'ultima categoria, in cui l'assurdità della condizione è troppo manifesta, chi potrà dire che negli altri 1841 comuni il principio elettivo riesca una cosa seria e consentanea allo spirito, se non alla parola, della legge? Nella maggior parte di siffatti comuni la rappresentanza diventa quindi per necessità e perpetuamente *inamovibile*. Lo che apparirà vieppiù manifesto, se si pensi che in molti di essi, anche per raggiungere quella scarsissima cifra di elettori, si è dovuto scendere ai minori imposti, e concedere questo diritto fino agli analfabeti, i quali, se per dispensa accordata dalla legge possono essere elettori, non sono però eleggibili.

Spetta ora al legislatore considerare attentamente queste cifre e decidere se sia il caso di trarne materia per qualche utile provvedimento.

GLI ELETTORI AMMINISTRATIVI RISPETTO ALLA SUPERFICIE E ALLA POPOLAZIONE. — A un'altra indagine importantissima deve rispondere la statistica elettorale; quale sia cioè la ragione numerica e proporzionale tra gli elettori, la superficie e la popolazione. Questi due ragguagli danno la varia misura con cui le cose e le persone sono rappresentate, nei singoli compartimenti e nelle singole provincie, dal collegio degli elettori.

COMPARTIMENTI	SUPERFICIE — Ettari quadrati	POPOLAZIONE		ELETTORI AMMINISTRATIVI			PER UN ELETTORE COMUNALE	
		Complessiva	Maschite da 21 anno in su	Per 100 ettari quadrati	Per 100 abitanti		Ettari quadrati	Abitanti
					Complesso	Maschi da 21 anno in su		
Piemonte.....	2 900 411	2 764 263	749 400	8,67	9,10	33,6	12	11
Liguria.....	532 387	771 473	201 528	8,90	6,14	23,5	11	16
Lombardia.....	2 228 678	3 104 838	853 905	9,05	7,07	25,7	10	14
Veneto.....	2 490 304	2 496 442	„	5,54	5,53	„	18	18
Emilia.....	2 052 734	2 005 834	587 914	3,42	3,50	11,9	29	28
Umbria.....	968 286	513 019	149 825	1,85	3,47	11,8	54	29
Marche.....	971 425	883 073	248 422	3,11	3,42	12,2	32	29
Toscana.....	2 408 109	1 967 067	567 207	3,51	4,28	14,9	29	23
Abruzzi e Molise.....	1 728 974	1 212 835	330 015	2,17	3,10	11,4	48	32
Campania.....	1 796 698	2 625 830	741 973	4,47	3,06	10,8	22	32
Puglie.....	2 211 958	1 815 269	344 688	1,62	2,72	10,4	62	27
Basilicata.....	1 067 597	492 959	134 085	1,21	2,62	9,7	83	38
Calabrie.....	1 725 733	1 140 396	302 989	2,00	3,02	11,4	50	33
Sicilia.....	2 924 024	2 392 414	625 119	1,57	1,91	7,3	64	52
Sardegna.....	2 425 018	588 064	159 438	1,29	5,32	19,6	77	19
REGNO...	28 422 336	24 273 776	5 996 508	4,00	4,68	16,7	25	21

La superficie totale del Regno, che è di 28 422 336 ettari quadrati, si ragguaglia dunque agli elettori nella ragione di 25 ettari per ogni elettore, ossia di 4,68 elettori per ogni 100 ettari.

I compartimenti in cui la frequenza degli elettori, rispetto alla superficie, è maggiore, sono la Lombardia (9,05 : 100), la Liguria (8,90 : 100), il Piemonte (8,67 : 100). Due soli compartimenti, il Veneto (5,53 : 100) e la Campania (4,47 : 100) superano la media generale del Regno, tutte le altre regioni sono

ad essa inferiori, e segnatamente la Basilicata (1,21 : 100), la Sardegna (1,29 : 100), la Sicilia (1,57 : 100), le Puglie (1,62 : 100) e l' Umbria (1,85 : 100). Qui pure è la Italia settentrionale che offre le condizioni più vantaggiose, mentre sono sfavorevolissime quelle presentate dalla Italia meridionale e insulare.

Differenze di rapporto anche più ragguardevoli offrono, per questo rispetto, le singole provincie.

PROVINCIE IN ORDINE DECRESCENTE del rapporto degli elettori amministrativi a 100 ettari quadrati		PROVINCIE IN ORDINE DECRESCENTE del rapporto degli elettori amministrativi a 100 ettari quadrati		PROVINCIE IN ORDINE DECRESCENTE del rapporto degli elettori amministrativi a 100 ettari quadrati	
Provincie	Rapporto	Provincie	Rapporto	Provincie	Rapporto
Napoli .....	22,44	Bologna.....	4,62	Calabria Ulteriore I.....	2,27
Milano .....	15,29	Udine.....	3,98	Arezzo .....	2,19
Como .....	15,08	Ancona.....	3,88	Calabria Ulteriore II.....	2,15
Livorno.....	13,26	Modena .....	3,88	Palermo.....	1,99
Bergamo.....	12,09	Ascoli Piceno.....	3,74	Ferrara .....	1,92
Alessandria.....	11,74	Benevento.....	3,62	Siena.....	1,92
Porto Maurizio.....	11,24	Pisa .....	3,52	Abruzzo Ulteriore II.....	1,89
Cremona .....	9,60	Ravenna .....	3,43	Umbria.....	1,85
Novara .....	9,08	Forlì.....	3,43	Catania .....	1,84
Pavia.....	8,95	Terra di Lavoro.....	3,38	Calabria Citeriore.....	1,74
Genova .....	8,21	Reggio Emilia.....	3,37	Messina.....	1,71
Torino .....	7,96	Principato Ulteriore.....	3,35	Terra d' Otranto.....	1,63
Brescia .....	7,76	Abruzzo Citeriore .....	3,21	Abruzzo Ulteriore I.....	1,61
Lucca.....	7,63	Piacenza .....	3,19	Cagliari .....	1,57
Treviso.....	7,52	Parma .....	3,15	Siracusa.....	1,47
Vicenza.....	7,48	Sondrio .....	3,09	Girgenti.....	1,24
Verona.....	7,44	Belluno .....	2,97	Trapani .....	1,23
Padova .....	7,22	Principato Citeriore.....	2,93	Basilicata .....	1,21
Cuneo.....	7,14	Macerata.....	2,90	Caltanissetta.....	1,14
Mantova .....	6,08	Massa e Carrara.....	2,89	Capitanata .....	1,04
Firenze.....	5,82	Pesaro e Urbino.....	2,37	Sassari.....	0,93
Rovigo.....	5,27	Terra di Bari .....	2,34	Grosseto .....	0,91
Venezia.....	5,22	Molise .....	2,33	REGNO.....	4,00

Classificando infatti le provincie per ordine decrescente del rapporto degli elettori a 100 ettari di superficie, abbiamo una serie che, da 22,44 per 100 in Napoli, scende fino 0,91 per 100 in Grosseto. Nella prima si vede il riflesso di una grande città, nell' ultima delle vaste lande disertate dalla malaria. Nell' insieme, 24 provincie non superano la media del Regno, 43 non la raggiungono, una sola, Udine (3,98 : 100), l'agguaglia.

Vediamo ora in che rapporto stiano gli elettori alla popolazione. Ogni 100 abitanti dei due sessi vi sono in media nel regno 4,68 elettori amministrativi, ossia, con diversa ragione, ad ogni elettore corrispondono 21 abitanti. Dei compartimenti il Piemonte è quello che, a ragguaglio di popolazione, dà maggior numero di elettori (9,10 per 100) vengono dopo la Lombardia (7,07 : 100), la Liguria (6,14 : 100), il Veneto (5,53 : 100) e la Sardegna (5,32 : 100). Nella Toscana, che poco si discosta dalla media del regno, il ragguaglio è di 4,28 per 100. Il più scarso contingente di elettori, 1,91 per 100 abitanti, lo dà la Sicilia.

Il censimento del 1861 avendoci raccolti gli elementi della popolazione elettorale maschile da 21 anno in su, ci ha offerto il modo di poter ragguagliare ad essa anche il numero degli elettori amministrativi. Devesi però avvertire che in mancanza di corrispondenti notizie per il Veneto, dovemmo escluderlo dal presente ragguaglio. Dai calcoli fatti risulta pertanto che ogni 100 persone di questa speciale popolazione, si contano nel Regno 16,7 elettori amministrativi ; che questo medesimo rapporto sale fino al 33,6 per 100 in Piemonte, e scende fino al 7,3 per 100 in Sicilia ; che i soli compartimenti della Lombardia con 25,7, della Liguria con 23,5 e della Sardegna con 19,06 per 100, superano la media generale, dalla quale non si discosta meno d'ogni altro compartimento la Toscana, con 14,9 elettori per 100 maschi da 21 anni in su.

Anche pei ragguagli degli elettori amministrativi al totale della popolazione, stimiamo utile di dare qui appresso la serie delle province, classificate in ordine gradualmente decrescente dal massimo all'infimo rapporto.

PROVINCIE PER ORDINE DECRESCENTE del rapporto degli elettori amministrativi a 100 abitanti		PROVINCIE PER ORDINE DECRESCENTE del rapporto degli elettori amministrativi a 100 abitanti		PROVINCIE PER ORDINE DECRESCENTE del rapporto degli elettori amministrativi a 100 abitanti	
Province	Rapporto	Province	Rapporto	Province	Rapporto
Porto Maurizio.....	11,21	Sassari.....	4,63	Terra d'Otranto.....	3,11
Novara.....	10,26	Lucca.....	4,46	Molise.....	3,10
Sondrio.....	9,49	Pisa.....	4,42	Terra di Lavoro.....	3,09
Bergamo.....	9,27	Bologna.....	4,09	Principato Citeriore.....	3,06
Alessandria.....	9,19	Grosseto.....	4,01	Calabria Citeriore.....	2,97
Como.....	8,96	Ascoli Piceno.....	3,99	Ancona.....	2,92
Belluno.....	8,82	Parma.....	3,98	Napoli.....	2,86
Torino.....	8,68	Venezia.....	3,90	Abruzzo Citeriore.....	2,80
Cuneo.....	8,53	Siena.....	3,76	Calabria Ulteriore I.....	2,74
Brescia.....	8,26	Abruzzo Ulteriore II.....	3,73	Basilicata.....	2,62
Genova.....	8,21	Modena.....	3,72	Capitanata.....	2,54
Pavia.....	7,10	Livorno.....	3,70	Ferrara.....	2,53
Verona.....	6,72	Principato Ulteriore.....	3,70	Terra di Bari.....	2,51
Vicenza.....	6,16	Piacenza.....	3,65	Abruzzo Ulteriore I.....	2,33
Cremona.....	6,07	Massa e Carrara.....	3,61	Forlì.....	2,28
Treviso.....	5,93	Umbria.....	3,47	Catania.....	2,09
Udine.....	5,80	Macerata.....	3,46	Siracusa.....	2,09
Cagliari.....	5,73	Pesaro e Urbino.....	3,46	Messina.....	1,98
Padova.....	4,94	Reggio Emilia.....	3,35	Caltanissetta.....	1,93
Rovigo.....	4,92	Calabria Ulteriore II.....	3,32	Girgenti.....	1,82
Firenze.....	4,90	Arezzo.....	3,30	Trapani.....	1,80
Mantova.....	4,83	Benevento.....	3,15	Palermo.....	1,73
Milano.....	4,82	Ravenna.....	3,15	REGNO.....	4,68

In questa scala, di cui Porto Maurizio (11,21 elettori per 100 abitanti) occupa il primo grado, e Palermo (1,73 : 100) l'ultimo, si hanno 23 provincie il cui rapporto sopravanza quello medio del Regno, e 45 che non lo raggiungono: la sola provincia di Sassari (4,63 : 100) di poco si discosta da esso.

L' ELETTORATO AMMINISTRATIVO E LA RENDITA FONDIARIA E MOBILE. — Abbiamo voluto istituire anche un ultimo ragguaglio fra gli elettori amministrativi ed il complesso delle rendite fondiari e della ricchezza mobile.

Senza tener conto nei nostri calcoli comparativi del compartimento veneto ove il contributo arti e commercio, e l'imposta sulla rendita è fondata su principj affatto diversi da quelli che informano la tassa sulla ricchezza mobile che grava nelle altre provincie del regno, ecco quali sono i fatti più rimarchevoli che emergono dal quadro seguente.

Il compartimento che, nel ragguaglio tra la rendita fondiaria e mobile ed ogni elettore amministrativo, dà il risultato più favorevole è il Piemonte; 1 elettore ogni 1 165 lire di rendita complessiva.

Si avvicinano maggiormente ad esso gli Abruzzi e Molise (1 : 1 339), la Lombardia (1 : 1 422), la Sardegna (1 : 1 505), le Calabrie (1 : 1 540), la Liguria (1 : 1 738) e la Basilicata (1 : 1 919).

Il compartimento che offre invece il ragguaglio più svantaggioso è la Sicilia; 1 elettore ogni 3 765 lire.

Più prossimi a questa sono la Campania (1 : 3 163), le Puglie (1 : 2 870), l'Emilia (1 : 2 830), la Toscana (1 : 2 555), l'Umbria (1 : 2 356) e le Marche (1 : 2 095).

Il ragguaglio medio del Regno risulta di 1 elettore per ogni 1 706 lire di rendita fondiaria e di ricchezza mobile.

COMPARTIMENTI	RENDITA			QUOTA DI RENDITA FONDIARIA E DI RICCHEZZA MOBILE per l'elettore amministrativo	
	Fondaria e di ricchezza mobile	Fondaria	Di ricchezza mobile	TOTALE	Per contribuzioni dirette
Piemonte.....	298 009 348	126 794 177	166 215 171	1 165	1 234
Liguria.....	82 301 967	23 139 387	59 162 580	1 738	1 895
Lombardia.....	312 037 774	167 977 518	144 066 256	1 422	1 528
Veneto.....	92 720 895	58 315 555	34 405 340	672	707
Emilia.....	198 706 342	95 668 366	103 037 976	2 830	3 381
Umbria.....	41 887 866	21 116 290	20 771 576	2 356	2 528
Marche.....	63 331 460	29 448 860	33 852 600	2 095	2 315
Toscana.....	215 264 036	77 525 076	137 738 960	2 555	2 908
Abruzzi e Molise.....	50 289 409	32 859 503	17 429 906	1 339	1 502
Campania.....	253 904 681	130 539 052	123 365 629	3 163	4 077
Puglie.....	102 706 529	68 250 281	34 456 248	2 870	3 423
Basilicata.....	24 833 191	17 644 615	7 188 576	1 919	2 135
Calabria.....	53 099 612	34 693 748	18 405 864	1 540	1 778
Sicilia.....	178 161 778	83 788 139	94 373 639	3 765	4 461
Sardegna.....	47 099 527	24 071 085	23 028 442	1 505	1 671
REGNO...	2 009 354 415	991 831 652	1 017 522 763	1 767	1 948

DEI CONSIGLIERI MUNICIPALI. — Come già avemmo occasione di far notare, le presenti elezioni avevano per oggetto in tutto il Regno, meno la Toscana ed il Veneto, il rinnovamento parziale dei Consiglieri comunali. I quali, secondo l'art. 203 della legge « durano in funzione cinque anni; si rinnovano per » quinto ogni anno, e sono sempre rieleggibili.

» Dopo l'elezione generale, la scadenza, nei primi quattro anni, è determinata dalla sorte; in appresso dall'anzianità. »

COMPARTIMENTI	NUMERO DEI CONSIGLIERI MUNICIPALI			PER UN CONSIGLIERE COMUNALE	
	TOTALE generale	Da eleggere		Ettari quadrati	Abitanti
		Absolute	Per 100		
Piemonte.....	23 638	4 987	21,1	123	117
Liguria.....	5 285	1 219	23,1	101	146
Lombardia.....	34 488	7 517	21,8	65	90
Veneto.....	14 090	14 090	100,0	177	177
Emilia.....	6 505	2 266	34,8	315	308
Umbria.....	2 933	637	21,7	328	175
Marche.....	4 795	1 066	22,2	202	184
Toscana.....	5 710	5 178	90,7	421	344
Abruzzi e Molise.....	7 550	1 689	22,4	229	161
Campania.....	10 945	2 748	25,1	164	240
Puglie.....	4 530	1 131	25,0	488	290
Basilicata.....	2 240	513	22,9	476	220
Calabria.....	6 820	1 602	23,5	253	167
Sicilia.....	7 155	1 654	23,1	409	334
Sardegna.....	5 740	1 165	20,3	422	102
REGNO...	142 428	47 482	23,4	200	170

Sopra 142 426 consiglieri, onde componevasi l'intero corpo dei consigli comunali del Regno, quelli da eleggere sommavano a 47 462; il 23 per 100.

In media generale, ad ogni consigliere municipale corrispondevano 170 abitanti. La Lombardia, a questo stesso ragguaglio, avea più numerosa rappresentanza, 1 consigliere per 90 abitanti; venivano poscia la Sardegna (1 : 102), il Piemonte (1 : 117), la Liguria (1 : 146), gli Abruzzi e Molise (1 : 161) e le Calabrie (1 : 167); poco differivano dalla media generale, l'Umbria, il Veneto e le Marche. Avevano all'opposto scarsissima rappresentanza, a fronte dei precedenti compartimenti, la Toscana (1 : 344), la Sicilia (1 : 334) e l'Emilia (1 : 308).

Dopo aver indicata la varia attitudine elettorale dei comuni per compartimenti territoriali, crediamo opportuno di richiamare l'attenzione del lettore anche su quella per provincie.

PROVINCIE IN ORDINE DECRESCENTE del numero degli abitanti per consigliere comunale		PROVINCIE IN ORDINE DECRESCENTE del numero degli abitanti per consigliere comunale		PROVINCIE IN ORDINE DECRESCENTE del numero degli abitanti per consigliere comunale	
Provincie	Numero	Provincie	Numero	Provincie	Numero
Livorno.....	834	Parma.....	255	Molise.....	158
Napoli.....	601	Grosseto.....	252	Belluno.....	153
Lucca.....	502	Piacenza.....	247	Calabria Ulteriore II.....	154
Ferrara.....	498	Mantova.....	240	Abruzzo Ulteriore II.....	148
Trapani.....	452	Macerata.....	234	Udine.....	147
Ravenna.....	451	Messina.....	232	Pesaro e Urbino.....	143
Terra di Bari.....	445	Basilicata.....	220	Cuneo.....	140
Firenze.....	406	Massa e Carrara.....	212	Torino.....	134
Siracusa.....	395	Terra di Lavoro.....	202	Ascoli Piceno.....	133
Palermo.....	389	Terra d'Otranto.....	201	Principato Ulteriore.....	130
Caltanissetta.....	357	Principato Citeriore.....	194	Sassari.....	125
Catania.....	340	Verona.....	181	Milano.....	123
Bologna.....	333	Abruzzo Ulteriore I.....	182	Alessandria.....	118
Pisa.....	324	Padova.....	182	Brescia.....	100
Girgenti.....	314	Calabria Ulteriore I.....	180	Pavia.....	95
Venezia.....	308	Treviso.....	180	Cagliari.....	93
Forlì.....	299	Genova.....	179	Cremona.....	91
Capitanata.....	297	Umbria.....	175	Sondrio.....	86
Modena.....	291	Abruzzo Citeriore.....	173	Novara.....	85
Arezzo.....	280	Calabria Citeriore.....	171	Bergamo.....	74
Reggio Emilia.....	277	Rovigo.....	165	Porto Maurizio.....	73
Ancona.....	273	Benevento.....	163	Como.....	58
Siena.....	260	Vicenza.....	159	REGNO.....	170

La disformità osservata nelle regioni diventa nelle provincie anche meglio evidente; cosicchè nella serie dei rapporti che le riguardano troviamo come in alcune comunità della provincia di Livorno vi sia un consigliere per 834 abitanti, mentre in altre comunità della provincia di Como non si conta più che un consigliere per 58 abitanti.

La ragione di queste gravi differenze nel rapporto tra la rappresentanza municipale e la popolazione è riposta nella ineguale composizione demografica dei nostri comuni nelle diverse parti d'Italia. La legge, coll'assegnare indistintamente 15 consiglieri a tutti i comuni aventi una popolazione inferiore ai 3 000 abitanti, fa sì che là dove, come in Lombardia, i comuni che non toccano i 500 abitanti sono frequentissimi, la rappresentanza comunale vi riesce singolarmente numerosa, mentre il fatto opposto si verifica in Toscana, in Sicilia, e nell'Emilia dove il comune medio raggiunge i 5 000 abitanti.

Tutti questi fatti darebbero materia a bellissimi studi. Ma a noi appena è concesso far la parte di esploratori. Spetta alle popolazioni il considerare se convenga mantenere codeste piccole membrature comunali, le quali costano, ed hanno un organismo che, per la sua esiguità, non è vitale; oppure non sia meglio

comporre il comune amministrativo secondo i plessi economici, accentrando intorno ad esso i villaggi suburbani, e facendo sì che i troppo angusti consorzi si fondano in più vaste convivenze. E allora anche l'esercizio del diritto elettorale potrà compiersi più equabilmente nelle varie parti dello Stato, poichè allargato l'ambito del comune e reso più numeroso il collegio degli elettori, anche il voto riescirà più illuminato, e la scelta delle persone, non più ristretta tra pochi, potrà farsi su più gran massa di popolo.

Gli articoli 13 e 14 della legge provinciale e comunale de' 20 marzo 1865, già da noi precedentemente riferiti, hanno aperto opportunamente l'adito a codesta soppressione dei piccoli comuni, determinata il più delle volte dalla difficoltà di sostenere i carichi di un'autonomia amministrativa. E realmente in due anni scomparvero dal nostro riparto amministrativo ben 68 comuni. Soltanto è il caso di domandare se la spontanea deliberazione dei Consigli comunali basterà a ricondurre uno stato di cose più normale, oppure se anche l'intervento del legislatore possa essere utilmente richiesto, come lo fu già ai primordi del secolo, durante il primo regno italico.

ELEZIONI COMUNALI. — Ed eccoci arrivati alla parte che potrebbe dirsi sostanziale, e che è certamente conclusiva della nostra statistica; l'esito delle elezioni comunali.

COMPARTIMENTI	ELEZIONI COMUNALI		
	TOTALE degli elettori	Numero dei votanti	
		Assoluto	Per 100 elettori
Piemonte .....	251 475	94 502	38
Liguria .....	47 368	14 650	31
Lombardia .....	219 578	64 425	24
Veneto .....	138 025	64 626	47
Emilia .....	70 209	18 928	27
Umbria .....	17 782	5 539	31
Marche .....	30 224	9 969	33
Toscana .....	84 243	35 464	42
Abruzzi e Molise .....	37 556	19 919	53
Campania .....	88 255	39 649	49
Puglie .....	35 789	17 129	48
Basilicata .....	12 939	6 237	48
Calabrie .....	34 476	17 445	51
Sicilia .....	45 781	22 713	50
Sardegna .....	81 206	10 844	35
REGNO...	1 137 026	442 039	39

Codesto quadro conferma pur troppo il fatto lamentato da molti, la scarsità cioè del concorso degli elettori alle urne. Sopra 1 137 026 elettori non vi furono che 442 039 votanti; il 39 per 100 in media generale.

Dall'analisi comparativa delle cifre sovresposte si ritrae parimente che, nell'adempimento dei doveri elettorali, gli elettori del Veneto e dell'Italia meridionale hanno dato prove di una solerzia senza confronto maggiore che non gli elettori dell'Italia centrale e settentrionale. Dei due gruppi, il Veneto e l'Italia meridionale danno una media di 50 votanti per 100 elettori, il centro e il settentrione appena raggiungono il ragguaglio del 33 per 100.

Scendendo ai singoli compartimenti, troviamo in prima linea gli Abruzzi e Molise (53 votanti per 100 elettori), in ultima linea la Lombardia (24 : 100). Tra questi due estremi sono più vicini al massimo rap-



porto le Calabrie (51 : 100), la Sicilia (50 : 100), la Campania (49 : 100), le Puglie e la Basilicata (48 : 100) e il Veneto (47 : 100); se ne scostano invece maggiormente la Toscana (42 : 100), il Piemonte (38 : 100), la Sardegna (35 : 100), le Marche (33 : 100), la Liguria e l' Umbria (31 : 100) e l' Emilia (27 : 100).

Chiuderemo le nostre considerazioni sulle elezioni comunali colla serie delle province messe in ordine decrescente del rapporto dei votanti a 100 elettori.

PROVINCIE IN ORDINE DECRESCENTE del rapporto dei votanti su 100 elettori comunali		PROVINCIE IN ORDINE DECRESCENTE del rapporto dei votanti su 100 elettori comunali		PROVINCIE IN ORDINE DECRESCENTE del rapporto dei votanti su 100 elettori comunali	
Province	Rapporto	Province	Rapporto	Province	Rapporto
Abruzzo Citeriore.....	60	Capitanata.....	46	Macerata.....	33
Belluno.....	58	Abruzzo Ulteriore II.....	45	Padova.....	33
Molise.....	57	Rovigo.....	45	Pavia.....	33
Trapani.....	57	Siena.....	45	Torino.....	33
Benevento.....	56	Alessandria.....	43	Reggio nell' Emilia.....	32
Principato Ulteriore.....	56	Calabria Ulteriore I.....	43	Sondrio.....	31
Calabria Ulteriore II.....	55	Firenze.....	43	Umbria.....	31
Siracusa.....	55	Livorno.....	43	Como.....	30
Terra di Lavoro.....	55	Terra d' Otranto.....	43	Cremona.....	30
Verona.....	55	Lucca.....	41	Massa e Carrara.....	30
Terra di Bari.....	54	Messina.....	41	Bologna.....	29
Vicenza.....	54	Napoli.....	41	Brescia.....	29
Caltanissetta.....	53	Grosseto.....	40	Genova.....	29
Calabria Citeriore.....	52	Pisa.....	40	Bergamo.....	28
Abruzzo Ulteriore I.....	51	Treviso.....	39	Milano.....	28
Mantova.....	51	Ascoli Piceno.....	38	Parma.....	28
Palermo.....	51	Novara.....	38	Piacenza.....	27
Arezzo.....	50	Sassari.....	38	Ancona.....	26
Girgenti.....	49	Venezia.....	38	Forlì.....	26
Basilicata.....	48	Cuneo.....	37	Modena.....	26
Catania.....	48	Porto Maurizio.....	36	Ferrara.....	23
Udine.....	48	Pesaro e Urbino.....	35	Ravenna.....	20
Principato Citeriore.....	47	Cagliari.....	33	REGNO...	39

La provincia ove gli elettori concorsero più numerosi alle urne fu quella di Abruzzo Citeriore; 60 votanti per 100 elettori: all'estremo opposto dalla scala, con 20 votanti per 100 elettori, avvi Ravenna. Trentotto province superarono la media del Regno, che fu, come già vedemmo, di 39; una sola, Treviso, la pareggiò, 29 non la raggiunsero.

## § II.

### Elezioni Provinciali.

Simultaneamente alle comunali si facevano in tutto il Regno anche le elezioni provinciali. Per queste pure il rinnovamento dei consigli era parziale in tutte le provincie del Regno, meno che nella Toscana e nel Veneto, ove la nuova legge era messa per la prima volta in vigore.

DEI CONSIGLI PROVINCIALI. — I consigli preposti all'amministrazione delle provincie sono di 60, 50 e 40 membri, secondo che la popolazione delle medesime eccede 600 mila, 400 mila, e 200 mila abitanti; di 20 in quelle che non raggiungono l'ultima cifra indicata. (Art. 155).

Raggruppando le provincie secondo il numero dei consiglieri rispettivamente loro assegnati, in conformità delle prescrizioni di legge, abbiamo

Provincie con 60 consiglieri	N.º	8
» 50 »	»	14
» 40 »	»	36
» 20 »	»	10

Il consiglio provinciale è presieduto da uno dei suoi membri eletto dal consiglio medesimo « a maggioranza assoluta di voti nel primo squittinio, o relativa nel secondo. » (Art. 168).

» Tutte le sessioni del consiglio provinciale sono aperte e chiuse in nome del Re dal Prefetto o da chi lo rappresenta.

» Il Prefetto può intervenire alle sedute in qualità di commissario del Governo, e fare le osservazioni che crede opportune, ma non ha il voto deliberativo.

» Ha facoltà di sospendere la sessione per 15 giorni, riferendone immediatamente al Ministro.» (Art. 164).

DELLE DEPUTAZIONI PROVINCIALI. — Presso ogni consiglio vi è una « deputazione provinciale composta del prefetto che la convoca e la presiede, e dei membri eletti dal consiglio provinciale.

» I membri sono in numero di *dieci* nelle provincie la cui popolazione eccede i 600 000 abitanti;

» Di *otto* in quelle di oltre 300 000 abitanti;

» Di *sei* nelle altre.

» Saranno pure eletti membri supplenti in numero di *quattro* nelle provincie eccedenti le 600 000 anime, e di *due* nelle altre. » (Art. 179).

La deputazione provinciale rappresenta il consiglio nell'intervallo delle sue riunioni, e provvede alla spedizione di tutti gli atti concernenti l'amministrazione della provincia. (Art. 180).

DEI MANDAMENTI. — « Il numero dei consiglieri di ciascuna provincia è ripartito per mandamenti. » (Art. 156).

I mandamenti che nel 1865 e 1866 presero parte alle elezioni, sommarono a 678, poco più di un terzo di tutti i mandamenti del Regno, che sono 1732.

I 678 mandamenti chiamati ad eleggere contavano una popolazione di 11 458 092 abitanti, quasi la metà di tutto il Regno.

COMPARTIMENTI	MANDAMENTI		POPOLAZIONE		ELETTORI	
	TOTALE	chiamati ad eleggere	TOTALE	dei mandamenti chiamati ad eleggere	TOTALE	dei mandamenti chiamati ad eleggere
Piemonte .....	263	63	2 764 263	638 743	251 475	60 287
Liguria .....	61	15	771 473	234 319	47 368	12 549
Lombardia .....	174	66	3 104 838	1 301 426	219 578	96 010
Veneto .....	81	81	2 496 442	2 496 442	138 025	138 025
Emilia .....	133	57	2 005 834	924 460	70 209	30 825
Umbria .....	31	10	513 019	238 994	17 782	7 021
Marche .....	56	26	883 073	490 284	30 224	16 094
Toscana .....	120	110	1 967 067	1 887 231	84 243	80 407
Abruzzi e Molise.....	108	41	1 212 865	511 255	37 556	15 286
Campania .....	179	51	2 625 830	770 925	80 285	22 517
Puglie .....	107	31	1 315 269	395 318	35 789	11 341
Basilicata .....	45	10	492 959	133 747	12 939	3 491
Calabrie .....	108	30	1 140 396	357 092	34 476	10 200
Sicilia .....	177	67	2 392 414	971 100	45 781	18 594
Sardegna .....	91	20	588 064	126 756	31 296	6 671
REGNO...	1 732	678	24 273 776	11 458 092	1 137 026	529 318

DEI CONSIGLIERI PROVINCIALI. — La elezione dei consiglieri provinciali spetta agli elettori comunali. Al qual proposito ecco l' articolo della legge :

Art. 157. « I consiglieri provinciali sono eletti da tutti gli elettori comunali del mandamento. Essi » però rappresentano la intera provincia. »

Gli elettori comunali pertanto dei mandamenti che dovevano procedere alle elezioni provinciali sommarono a 529 318, questi pure di poco inferiori alla metà dell' intero collegio degli elettori amministrativi del Regno, la cui cifra, come già vedemmo discorrendo delle elezioni comunali, è di 1 137 026.

Il numero totale dei consiglieri assegnati alle 68 provincie del Regno ascende a 2 820. Di questi se ne dovevano eleggere 1 099.

COMPARTIMENTI	NUMERO DEI CONSIGLIERI PROVINCIALI		PER CONSIGLIERE PROVINCIALE		COMPARTIMENTI	NUMERO DEI CONSIGLIERI PROVINCIALI		PER CONSIGLIERE PROVINCIALE	
	TOTALE	Da eleggere	Superficie	Abitanti		TOTALE	Da eleggere	Superficie	Abitanti
Piemonte .....	230	53	12 616	12 019	Abruzzi e Molise.....	160	40	10 806	7 580
Liguria .....	80	16	6 655	9 646	Campania .....	250	54	7 187	10 503
Lombardia .....	310	77	7 189	10 015	Puglie .....	140	36	15 799	4 895
Veneto .....	310	310	8 034	8 053	Basilicata .....	50	10	21 351	9 859
Emilia .....	320	80	6 414	6 268	Calabrie .....	140	33	12 326	8 145
Umbria .....	50	15	19 265	10 260	Sicilia .....	280	81	10 442	8 544
Marche .....	160	33	6 071	5 207	Sardegna .....	80	16	30 313	7 351
Toscana .....	260	245	9 243	7 566	REGNO...	2 820	1 099	10 043	8 578

Ragguagliando ogni consigliere provinciale alla superficie avevasi per tutto il Regno il rapporto di 1 consigliere ogni 10 043 ettari.

Rispetto ai compartimenti la serie di rapporti da 1 consigliere provinciale per 6 071 ettari nelle Marche, scendeva fino ad 1 : 30 313 in Sardegna. La Sicilia (1 : 10 442) e gli Abruzzi e Molise (1 : 10 806) sono i compartimenti che meno si discostano dalla media generale.

Se ragguagliamo invece ogni consigliere provinciale alla popolazione si hanno i seguenti rapporti :

Rapporto medio generale ; 1 consigliere per 8 578 abitanti ;

Rapporto massimo ; 1 consigliere per 12 019 abitanti nel Piemonte ;

Rapporto minimo ; 1 consigliere per 4 395 abitanti, nelle Puglie ;

Compartimenti che poco si discostano dal rapporto massimo: Campania (1 : 10 503), Umbria (1 : 10 260), Basilicata (1 : 9 859), Liguria (1 : 9 646) ;

Compartimenti che più s' avvicinano al rapporto minimo: Marche (1 : 5 207), Emilia (1 : 6 268) ;

Compartimenti più prossimi al rapporto medio: Sicilia (1 : 8 544), Calabrie (1 : 8 145), Veneto (1 : 8 053).

Diamo questo stesso ragguaglio degli abitanti a ciascun consigliere anche per provincie :

PROVINCIE IN ORDINE DECRESCENTE degli abitanti per un consigliere provinciale		PROVINCIE IN ORDINE DECRESCENTE degli abitanti per un consigliere provinciale		PROVINCIE IN ORDINE DECRESCENTE degli abitanti per un consigliere provinciale	
Provincie	Abitanti	Provincie	Abitanti	Provincie	Abitanti
Milano.....	15 805	Principato Ulteriore.....	8 890	Lucca.....	6 404
Torino.....	15 598	Udine.....	8 811	Parma.....	6 401
Napoli.....	14 466	Bergamo.....	8 681	Ancona.....	6 371
Palermo.....	11 703	Molise.....	8 650	Pisa.....	6 076
Firenze.....	11 603	Calabria Citeriore.....	8 634	Porto Maurizio.....	6 066
Novara.....	11 588	Cremona.....	8 491	Livorno.....	5 840
Caltanissetta.....	11 159	Pavia.....	8 306	Abruzzo Ulteriore I.....	5 752
Terra di Bari.....	11 088	Belluno.....	8 361	Reggio nell'Emilia.....	5 751
Alessandria.....	10 942	Vicenza.....	8 192	Macerata.....	5 740
Terra di Lavoro.....	10 891	Abruzzo Citeriore.....	8 183	Forlì.....	5 611
Genova.....	10 835	Calabria Ulteriore I.....	8 114	Benevento.....	5 513
Principato Citeriore.....	10 565	Verona.....	7 946	Arezzo.....	5 489
Umbria.....	10 260	Capitanata.....	7 822	Piacenza.....	5 464
Bologna.....	10 186	Mantova.....	7 740	Sassari.....	5 399
Cuneo.....	9 955	Abruzzo Ulteriore II.....	7 736	Trapani.....	5 374
Messina.....	9 878	Treviso.....	7 712	Sondrio.....	5 302
Basilicata.....	9 859	Calabria Ulteriore II.....	7 683	Ravenna.....	5 238
Brescia.....	9 727	Rovigo.....	7 619	Pesaro e Urbino.....	5 064
Siena.....	9 697	Venezia.....	7 361	Grosseto.....	5 031
Cagliari.....	9 302	Massa e Carrara.....	7 036	Ferrara.....	4 979
Como.....	9 149	Girgenti.....	6 597	Ascoli Piceno.....	4 901
Catania.....	9 009	Modena.....	6 515		
Terra d'Otranto.....	8 960	Siracusa.....	6 490	REGNO...	8 578

Dalla provincia di Milano, che ha il maggior numero di abitanti per consigliere provinciale (15 805 : 1), la serie decrescente di questi rapporti giunge fino ad Ascoli Piceno che, a ragguaglio di popolazione, ha la più larga rappresentanza (4 901 : 1).

In questa serie si hanno 28 provincie che superano la media generale, e 40 che non la raggiungono.

ELEZIONI PROVINCIALI. — Gli elettori chiamati a dare il loro voto nelle elezioni provinciali erano, come già dicemmo in numero, di 529 318; quelli che effettivamente concorsero a depositarlo nell'urna non furono che 209 972; ossia nella ragione proporzionale di 39,67 votanti per 100 elettori. Il medesimo rapporto che avevano già dato anche le elezioni comunali.

COMPARTIMENTI	NUMERO DEI VOTANTI		M E D I A dei voti ottenuti da ciascun consigliere	COMPARTIMENTI	NUMERO DEI VOTANTI		M E D I A dei voti ottenuti da ciascun consigliere
	Assoluto	Per 100 elettori			Assoluto	Per 100 elettori	
Piemonte .....	22 569	37,43	426	Abruzzi e Molise.....	8 226	53,81	205
Liguria .....	4 093	32,62	256	Campania .....	11 787	52,34	218
Lombardia .....	25 446	26,51	330	Puglie .....	4 972	43,85	138
Veneto.....	64 064	46,42	207	Basilicata .....	1 862	53,33	185
Emilia .....	8 169	26,51	101	Calabrie.....	5 999	58,81	182
Umbria .....	2 518	35,37	168	Sicilia .....	8 696	46,77	109
Marche .....	5 154	32,03	156	Sardegna .....	2 059	31,31	130
Toscana.....	34 328	42,70	140	REGNO...	209 972	39,67	192

Vediamo ora quali ragguagli offrano i compartimenti. Primo per numero di votanti, rispetto agli elettori, dobbiamo notare le Calabrie (58,81 : 100), secondo gli Abruzzi e Molise (53,81 : 100), terzo la Basilicata (53,33 : 100), quarto la Campania (52,34 : 100). Offrono invece un concorso mediocre la Sicilia (46,77 : 100), il Veneto (46,42 : 100), le Puglie (43,85 : 100) e la Toscana (42,70 : 100); mentre la Lombardia e l'Umbria danno il più scarso numero di votanti (26,51 : 100). Nessuno degli altri compartimenti raggiunse la media del Regno. Concretando si può dire che gli elettori delle provincie napoletane sono quelli che, nell'esercizio del diritto elettorale, danno prova di maggior solerzia, mentre una manifesta e poco lodevole indolenza prevale tra gli elettori dell'Italia superiore. Contribuiscono forse grandemente a questo fatto la stessa distribuzione topografica della popolazione la quale essendo quasi esclusivamente agglomerata in grossi centri nell'Italia meridionale offre agli elettori una comodità molto maggiore di concorrere alle urne; che non nella Italia superiore ove la popolazione è disseminata alla campagna.

Ragguagliando il numero dei votanti al numero dei consiglieri che dovevansi eleggere, troviamo, che in media generale ogni consigliere venne eletto con 192 voti, mentre nel Piemonte ogni consigliere raccolse 426 voti, e 330 nella Lombardia, lo che è segno di maggiore disciplina e maturità da parte dei cittadini nell'esercizio dei loro diritti elettorali. Anche nella Liguria (256 voti per 1 consigliere), nella Campania (218 : 1), nel Veneto (207 : 1) e negli Abruzzi e Molise (205 : 1) le votazioni procedettero abbastanza disciplinate; non così nell'Emilia (101 : 1) e nella Sicilia (107 : 1).

### § III.

#### Elezioni Politiche.

DELL'ELETTORATO POLITICO. — Dall'art. 39 dello Statuto fondamentale, il quale prescrive che « la Camera elettiva è composta di deputati scelti dai collegi elettorali conformemente alla legge, » deriva nei cittadini il diritto di partecipare, mediante la elezione della rappresentanza nazionale, al governo del paese.

Le condizioni richieste per essere elettore, e le norme volute per esercitare questo diritto, sono fissate dalla legge elettorale del 17 dicembre 1860, la quale all'art. 1° così si esprime:

« Ad essere elettori è richiesto il concorso delle seguenti condizioni:

» 1.° Di godere per nascita o per origine dei diritti civili e politici nei regi Stati. Quelli che nè per » l'uno nè per l'altro degli accennati titoli appartengono ai regi Stati, se tuttavia italiani, parteciperanno » anch'essi alle qualità di elettori, sol che abbiano ottenuta la naturalità per decreto reale, e prestato » giuramento di fedeltà al Re.

» I non italiani potranno solo entrare nel numero degli elettori ottenendo la naturalità per legge.

- » Nell' ammettere i cittadini all'esercizio dei diritti elettorali, non si ha riguardo alle disposizioni speciali relative ai diritti civili e politici, di cui taluno possa esser colpito per causa del culto che professa.
- » 2.° Di essere giunto all'età di anni 25 compiuti nel giorno dell'elezione.
- » 3.° Di sapere leggere e scrivere.
- » 4.° Di pagare un annuo censo non minore di lire 40. »

*Art. 2.* « Il censo elettorale si compone d'ogni specie di imposta diretta, e così tanto dell'imposta prediale, quanto della personale e mobiliare, delle prestazioni fisse e proporzionali che si pagano per le miniere e fucine, dei diritti di finanza imposti per l'esercizio d'uffici e professioni, e di ogni altra imposta diretta di simil genere. Dove per l'esercizio degli uffici e professioni siasi pagato al regio Governo un capitale, gl'interessi del medesimo saranno computati come finanza.

» Al regio tributo prediale si aggiunge il provinciale, non il comunale. »

Anche la legge elettorale politica, rendendo omaggio alla intelligenza volle comprendere i titoli e le capacità tra le condizioni che davano diritto all'elettorato.

*Art. 3.* « Sono ammessi all'elettorato, indipendentemente da ogni censo:

» 1.° I membri effettivi, residenti e non residenti, delle accademie la cui elezione è approvata dal Re, e quelli delle Camere di agricoltura, di commercio ed arti, delle regie accademie di agricoltura e di medicina, e della direzione dell'associazione agraria, ed i direttori dei comizi agrari.

» 2.° I professori tanto insegnanti che emeriti ed i dottori di collegio delle diverse facoltà componenti le università degli studi.

» 3.° I professori insegnanti ed emeriti nelle regie accademie di belle arti.

» 4.° I professori insegnanti od emeriti degli istituti pubblici d'istruzione secondaria classica e tecnica, e delle scuole normali e magistrali.

» 5.° I funzionari ed impiegati civili e militari in attività di servizio, o che godono di una pensione di riposo, nominati dal Governo di S. M. o addetti agli uffici del Parlamento.

» 6.° I membri degli ordini equestri del regno.

» 7.° Tutti coloro che hanno conseguito il supremo grado accademico di laurea od altro equivalente in alcuna delle facoltà componenti le università del Regno.

» 8.° I procuratori presso i tribunali e le Corti d'appello, i notai, ragionieri liquidatori, geometri, farmacisti e veterinari approvati.

» Gli agenti di cambio e sensali legalmente esercenti. »

Nè qui si è fermato il legislatore; il quale considerata la importanza somma che i commerci, le arti e le industrie hanno nella società moderna, volle esteso il diritto elettorale agli esercenti di queste che si trovassero nelle condizioni qui sotto indicate.

*Art. 4.* « Gli esercenti commerci, arti ed industrie, godranno del diritto di essere elettori, con che il valore locativo dei locali da essi occupati nel comune, nelle cui liste vogliono essere iscritti, per la loro casa d'abitazione e per gli opifici, magazzini e botteghe del loro commercio, arte ed industria ascenda:

» 1. Nei comuni aventi una popolazione inferiore a 2 500 abitanti a lire 200.

» 2. In quelli di 2 500 a 10 000 abitanti a lire 300.

» 3. In quelli superiori a 10 000 abitanti a lire 400.

» 4. In Genova a lire 500.

» 5. In Torino ed in Milano a lire 600. »

Per due altri titoli finalmente si può essere elettore politico.

*Art. 6.* « Chiunque darà prova di possedere al punto della da lui chiesta iscrizione sulle liste elettorali, e d'aver posseduto per cinque anni anteriori, senza interruzione, un'annua rendita di lire 600 sul debito pubblico dello Stato, sarà elettore. »

Sancite finalmente le leggi 14 luglio 1864, n° 1830; 20 luglio 1864, n° 1832, e 11 maggio 1865, n° 2282 relative all'imposta sui redditi della ricchezza mobile, fu con speciale decreto del 9 agosto 1865 ordinato che nel determinare il censo elettorale politico, e nella formazione delle liste vi si aggiungessero « quei cittadini che mediante la quota da essi dovuta per l'imposta sui redditi della ricchezza mobile, e le altre contribuzioni dirette loro accollate, verranno a pagare in complesso l'annuo censo rispettivamente stabilito dalla legge 17 dicembre 1860, n° 4513. »

*Art. 7.°* « Chi non potrà o non vorrà giovarsi delle disposizioni sovraindicate per essere elettore, avrà diritto ad essere iscritto sulle liste elettorali, purchè dimostri di pagare per la sola sua casa di abitazione abituale il fitto stabilito fra case, botteghe ed opifici pei commercianti dell'articolo 4. »

Quanto al luogo in cui l'elettore può esercitare il suo diritto, così dispone la legge:

*Art. 16.* « Niuno può esercitare altrove il diritto di elettore che nel distretto elettorale del suo domicilio » politico.

» Ogni individuo s'intende avere il suo domicilio politico nello stesso luogo in cui è domiciliato per » riguardo all'esercizio dei diritti civili.

» Può tuttavia trasferirsi il domicilio politico in qual si voglia altro distretto elettorale dove si paghi » contribuzione diretta, o per riguardo ai commercianti ed industriali, dove abbiano uno stabilimento com- » merciale od industriale, con che se ne faccia la dichiarazione espressa tanto davanti al sindaco del luogo » di attuale domicilio politico, quanto innanzi al sindaco del luogo dove si vorrà trasferirlo. — Questa di- » chiarazione dopo la prima convocazione dei collegi elettorali, non produrrà alcun effetto, se non sarà » fatta sei mesi prima della revisione delle liste. »

*Art. 17.* « L'elettore il cui domicilio politico è distinto dal civile, cambiando questo non s'intenderà mu- » tare il primo, e non sarà dispensato dalla doppia dichiarazione avanti prescritta per l'effetto di riunire » l'un domicilio all'altro. »

*Art. 18.* « Gl'individui chiamati ad un impiego potranno usare il loro diritto elettorale, nel distretto » dove adempiono il loro ufficio, senza che siano dispensati dall'obbligo della accennata doppia dichiarazione » per trasferire il loro domicilio politico nel luogo dove debbono sostenere la carica. »

Stabilite per tal modo tutte le condizioni che conferiscono ai cittadini il diritto di elettore, la legge de- termina ancora quelle per cui i cittadini le perdono.

*Art. 104.* « Non possono essere nè elettori, nè eleggibili, nè esercitarne i diritti, coloro che furono con- » dannati a pene criminali; coloro che sono in istato di fallimento dichiarato, o d'interdizione giudiziaria; » coloro che hanno fatto cessione dei beni, finchè non abbiano integralmente soddisfatto i loro creditori; co- » loro che furono condannati per furto, truffa od attentato ai costumi.

DEI DEPUTATI. — Secondo lo statuto fondamentale, articolo 40 « nessuno può essere ammesso (come » deputato) nella Camera se non è suddito del Re, non ha compiuta l'età di trent'anni, non gode dei di- » ritti civili e politici, e non riunisce in sè gli altri requisiti voluti dalla legge. »

Sebbene la elezione dei deputati si faccia dai singoli collegi elettorali, pur tuttavia lo Statuto fonda- mentale ha saviamente disposto (art. 41) che « i deputati rappresentano la nazione in generale, e non le » sole provincie in cui furono eletti; » aggiunge anzi che « nessun mandato imperativo possa loro darsi » dagli elettori. »

La durata del mandato è fissata dallo Statuto (art. 42) a *cinque anni*, allo spirar del qual termine esso cessa di pien diritto.

Rispetto alle incompatibilità parlamentari, ecco quanto dispone l'articolo 97 della legge elettorale. « Non sono eleggibili i funzionari ed impiegati regi aventi uno stipendio sul bilancio dello Stato, ad ec- » cezione:

- » 1.° Dei ministri segretari di Stato;
- » 2.° Del presidente e presidenti di Sezione del Consiglio di Stato;
- » 3.° Dei Consiglieri di Stato;
- » 4.° Dei primi presidenti, presidenti e consiglieri delle Corti di Cassazione e d'Appello;
- » 5.° Dei segretari generali dei ministeri;
- » 6.° Degli ufficiali superiori di terra e di mare, i quali però non possono essere eletti nei distretti » elettorali sui quali esercitano un comando;
- » 7.° Dei membri dei consigli superiori della pubblica istruzione e di sanità del congresso perma- » nente dei ponti e strade e del Consiglio delle miniere;
- » 8.° Dei professori ordinari delle regie università, o degli altri pubblici istituti nei quali si conferi- » scono i supremi gradi accademici. »

*Art. 98.* « Non sono parimente eleggibili gli ecclesiastici aventi cura d'anime o giurisdizione con obbligo » di residenza, e quelli che ne fanno le veci, i membri dei capitoli e delle collegiate. »

*Art. 99.* « Ogni funzionario e impiegato regio in aspettativa è assimilato a quello in attività. »

A tutela però di quel prestigio d'indipendenza dal potere esecutivo di cui deve godere la rappre- sentanza nazionale, la legge dispone opportunamente affinchè queste eccezioni sieno ristrette entro de- terminati limiti di numero rispetto all'intero Collegio dei deputati.

*Art. 100.* « Non si potrà ammettere nella Camera un numero di funzionari o d'impiegati regii sti- » pendati maggiore del quinto del numero totale dei deputati.

» Gl' impiegati però compresi nelle due categorie di cui ai numeri 4 e 8 dell' articolo 97, non eccede-  
 » ranno mai per ciascuna di esse l' ottavo di quelli che possono essere ammessi alla Camera. Quando il nu-  
 » mero degl' impiegati di queste due categorie sia superato, si estrarrà a sorte il nome di quelli la cui ele-  
 » zione debb' essere annullata.

» Si estrarranno quindi, ove occorra, i nomi che eccedano il quinto anzi determinato, non assogget-  
 » tando in questo caso all' estrazione se non se gl' impiegati delle categorie che ancora non vi sono state  
 » sottoposte.

» Quando il numero degl' impiegati sia completo, le elezioni nuove degl' impiegati saranno nulle.

» I ministri segretari di Stato, salvo il disposto dell' articolo 103, non saranno computati nel novero  
 » degl' impiegati. »

Delineati così per sommi capi, colla scorta della legge, i principj generali che regolano il nostro diritto  
 elettorale, scendiamo ora a farne l' applicazione ai risultati statistici delle elezioni politiche per la nuova  
 legislatura, ordinate con reali decreti nei giorni 22 e 29 ottobre 1865, nelle provincie onde allora compo-  
 nevasi il Regno, e pel 25 novembre e 2 dicembre 1866 nel Veneto.

COLLEGI ELETTORALI. — Per le elezioni politiche il Regno d' Italia è diviso in 493 collegi elettorali, da  
 ognuno dei quali devesi, secondo la legge, eleggere un solo deputato. Questi collegi sono così ripartiti per  
 provincie :

PROVINCIE	Collegi	PROVINCIE	Collegi	PROVINCIE	Collegi
Abruzzo Citeriore.....	7	Ferrara.....	4	Pisa.....	5
Abruzzo Ulteriore I.....	5	Firenze.....	14	Porto Maurizio.....	3
Abruzzo Ulteriore II.....	7	Forlì.....	4	Principato Citeriore.....	12
Alessandria.....	13	Genova.....	13	Principato Ulteriore.....	8
Ancona.....	5	Girgenti.....	5	Ravenna.....	4
Arezzo.....	5	Grosseto.....	2	Reggio nell' Emilia.....	5
Ascoli Piceno.....	4	Livorno.....	2	Rovigo.....	4
Basilicata.....	10	Lucca.....	5	Sassari.....	4
Belluno.....	3	Macerata.....	5	Siena.....	4
Benevento.....	1	Mantova.....	3	Siracusa.....	7
Bergamo.....	7	Massa e Carrara.....	3	Sondrio.....	2
Bologna.....	8	Messina.....	8	Terra di Bari.....	11
Brescia.....	10	Milano.....	18	Terra di Lavoro.....	16
Cagliari.....	7	Modena.....	5	Terra d' Otranto.....	9
Calabria Citeriore.....	10	Molise.....	8	Torino.....	19
Calabria Ulteriore I.....	7	Napoli.....	18	Trapani.....	4
Calabria Ulteriore II.....	8	Novara.....	12	Treviso.....	6
Catanzaro.....	4	Padova.....	6	Udine.....	9
Capitanata.....	7	Palermo.....	11	Umbria.....	10
Catania.....	9	Parma.....	5	Venezia.....	6
Como.....	9	Pavia.....	8	Verona.....	6
Cremona.....	7	Pesaro e Urbino.....	4	Vicenza.....	7
Cuneo.....	12	Piacenza.....	4		
				REGNO...	493

Ogni collegio è diviso in sezione affine di rendere più comodo, e quindi più facile, agli elettori l'esercizio  
 del loro diritto.

Le norme che devono seguirsi per la divisione dei collegi in sezioni, sono stabilite dalla legge elettorale  
 nel modo seguente :

Art. 64. « I collegi elettorali s' intendono divisi in altrettante sezioni quanti sono i mandamenti che li  
 » compongano, semprechè il numero degli elettori iscritti non sia al di sotto di quaranta. Ove gli elettori non  
 » giungano a questo numero, il mandamento verrà aggregato per decreto reale alla sezione la più vicina  
 » dello stesso collegio elettorale. »



Art. 65. « Nei collegi in cui una simile divisione non può aver luogo, e nei mandamenti più popolosi, » gli elettori, ove il loro numero non oltrepassa i quattrocento, si riuniscono in una sola assemblea; se vi » eccedono questo numero, si dividono pure in sezioni. Ogni sezione comprende duecento elettori almeno, e » concorre direttamente alla nomina del deputato che il collegio ha da scegliere. »

Le sezioni in cui erano divisi, secondo le norme sopraindicate, i 493 collegi elettorali, sommavano a 2513, con un ragguaglio medio di 5 sezioni per ogni collegio.

COMPARTIMENTI	ELEZIONI POLITICHE										
	Superficie	Popolazione	Collegi	Sezioni	Superficie media		Popolazione media		Numero medio delle Sezioni per Collegio	Media degli elettori	
					dei Collegi	delle Sezioni	dei Collegi	delle Sezioni		per Collegio	per Sezione
Piemonte.....	2 900 411	2 784 263	56	305	51 793	9 510	49 382	9 063	5	1 344	247
Liguria.....	532 387	771 473	16	84	33 274	6 338	48 217	9 184	4	1 589	303
Lombardia.....	2 228 678	3 104 838	61	239	36 536	9 325	50 899	12 991	4	1 116	285
Veneto.....	2 490 304	2 496 442	50	140	49 800	17 788	49 929	17 832	3	775	277
Emilia.....	2 052 734	2 005 834	39	170	52 634	12 075	51 432	11 799	4	995	228
Umbria.....	963 286	513 019	10	47	96 329	20 495	51 302	10 915	5	829	176
Marche.....	971 425	883 073	18	63	53 968	15 419	49 060	14 017	3	694	198
Toscana.....	2 403 109	1 967 067	40	193	60 078	12 451	49 177	10 192	5	1 219	253
Abruzzi e Molise..	1 728 974	1 212 835	27	122	64 036	14 172	44 920	9 941	5	716	158
Campania.....	1 796 098	2 625 830	55	234	32 667	7 678	47 742	11 221	4	975	209
Puglie.....	2 211 958	1 315 269	27	142	81 924	15 577	48 714	9 262	5	1 071	204
Basilicata.....	1 067 597	492 959	10	49	106 760	21 788	49 296	10 060	5	851	174
Calabrie.....	1 725 733	1 140 396	25	116	69 029	14 877	45 616	9 831	5	776	167
Sicilia.....	2 924 024	2 392 414	43	352	60 917	8 307	49 842	6 797	7	797	109
Sardegna.....	2 425 018	588 064	11	97	220 456	25 000	53 460	6 063	9	1 846	210
REGNO...	28 422 336	24 273 776	493	2 353	57 652	12 079	49 237	10 316	5	1 023	214

I collegi e le sezioni ragguagliate, compartimento per compartimento, come si vede nel quadro precedente, tanto alla popolazione quanto alla superficie, offrono i risultati seguenti:

Superficie media generale dei collegi ettari 57 652; delle sezioni 12 079;

Popolazione media generale dei collegi, 49 237 abitanti; delle sezioni 10 316;

Numero medio generale degli elettori per collegio, 1 023; per sezione, 214;

Numero medio generale delle sezioni per collegio, 5.

I compartimenti, ove i collegi hanno più vasta estensione, sono la Sardegna (220 456 ettari), la Basilicata (106 760 ettari) e l'Umbria (96 329 ettari): quelli invece la cui superficie è minima, sono la Campania (32 667 ettari), la Liguria (33 274 ettari) e la Lombardia (36 536). Non raggiungono la superficie media generale (57 652 ettari) i collegi del Veneto (49 800), del Piemonte (51 793), dell'Emilia (52 634) e delle Marche (53 968), la sopravanzano invece i collegi di tutti gli altri compartimenti.

Rispetto alla popolazione i collegi più numerosi d'abitanti si riscontrano in Sicilia, 53 460 abitanti in media, nell'Emilia (51 432) e nell'Umbria (51 302). Sono invece meno popolati i collegi degli Abruzzi e Molise (44 920 abitanti) e delle Calabrie (45 616).

La popolazione delle sezioni elettorali è invece minima (6 063 abitanti) in Sardegna, e massima (17 788) nel Veneto.

La media dei collegi, rispetto al numero degli elettori, varia da un massimo di 1846 elettori per collegio in Sardegna, a un minimo di 694 nelle Marche. Si avvicinano maggiormente al massimo indicato i collegi della Liguria (1 589 elettori), del Piemonte (1 344) e della Toscana (1 219); più prossimi al minimo sono invece i collegi degli Abruzzi e Molise (716 elettori), del Veneto (775) e delle Calabrie (776).

Quanto alle sezioni dei collegi riescono più che in ogni altro compartimento scarse di elettori quelle di Sicilia (109 elettori). La Liguria invece offre sezioni con maggior numero di elettori (303).

Classificando i 493 collegi elettorali per categorie di popolazione, abbiamo una serie di collegi che da un massimo di 74 510 abitanti, 3° collegio di Palermo, discende fino a un minimo di 24 286 abitanti, collegio di Benevento.

CLASSIFICAZIONE DEI COLLEGI PER IMPORTANZA DI POPOLAZIONE	
Categorie di popolazione	Numero dei collegi
Collegi con popolazione da 74 510 a 70 000 abitanti	2
"    "    70 000 a 65 000 "    "	3
"    "    65 000 a 60 000 "    "	6
"    "    60 000 a 55 000 "    "	57
"    "    55 000 a 50 000 "    "	149
"    "    50 000 a 45 000 "    "	179
"    "    45 000 a 40 000 "    "	72
"    "    40 000 a 35 000 "    "	18
"    "    35 000 a 30 000 "    "	6
"    "    25 000 a 24 286 "    "	1
TOTALE DEI COLLEGI...	493

I collegi la cui popolazione oltrepassa la media legale di 50 000 abitanti sono in numero di 217; i rimanenti 276 collegi non la raggiungono. Due soli collegi contano più di 70 000 abitanti, 7 ne hanno meno di 35 000. Le sproporzioni che si osservano nella popolazione dei collegi sono per verità maggiori che non richiederebbero per la stretta giustizia nella ripartizione dei rappresentanti.

GLI ELETTORI POLITICI SECONDO I TITOLI D'ISCRIZIONE. — Il collegio degli elettori politici componevasi per tutto il regno di 542 262 elettori, dei quali 314 943 (62,46 per 100) erano iscritti per censo, 93 347 (18,51 per 100) per titoli e per capacità, 28 737 (5,70 per 100) per esercizio di commercio, arti e industrie, e di 67 236 (13,33 per 100) per tassa di ricchezza mobile.

COMPARTIMENTI	NUMERO DEGLI ELETTORI POLITICI								
	TOTALE generale	Per censo		Per titoli e per capacità		Per commercio, arti e industrie		Per ricchezza mobile	
		Assoluto	Per 100	Assoluto	Per 100	Assoluto	Per 100	Assoluto	Per 100
Piemonte.....	75 274	48 245	64,09	12 718	16,89	3 901	5,18	10 410	13,94
Liguria.....	25 451	16 166	63,59	3 358	13,21	1 780	7,00	4 117	16,20
Lombardia.....	68 090	39 762	58,40	9 803	14,40	5 482	7,98	13 093	19,22
Veneto.....	38 775	28 736	72,73	6 314	17,93	3 668	8,98	57	0,44
Emilia.....	38 804	20 168	51,97	8 631	22,24	2 008	5,17	7 997	20,62
Umbria.....	8 294	5 635	67,94	1 199	14,46	312	3,76	1 148	13,64
Marche.....	12 499	6 647	53,18	2 684	21,47	409	3,27	2 759	22,08
Toscana.....	48 749	28 662	58,80	9 802	20,11	1 960	4,02	8 325	17,07
Abruzzi e Molise.....	19 019	13 332	70,09	3 448	18,65	164	0,86	2 075	10,40
Campania.....	54 443	30 692	56,38	12 432	22,83	4 863	8,93	6 456	11,86
Puglie.....	28 382	20 473	72,09	3 960	13,98	929	3,27	3 020	10,66
Basilicata.....	8 514	6 614	77,68	1 213	14,25	114	1,34	573	6,73
Calabrie.....	19 402	13 956	71,93	3 542	18,26	732	3,77	1 172	6,04
Sicilia.....	38 266	19 867	51,92	11 926	31,19	2 035	5,32	4 438	11,59
Sardegna.....	20 331	15 988	78,64	2 317	11,40	480	2,11	1 596	7,85
REGNO...	504 263	314 943	62,46	93 347	18,51	28 737	5,70	67 236	13,33

Gli elettori per censo rappresentavano quindi oltre i tre quinti dell'intero corpo elettorale politico, nel quale i titoli e le capacità non raggiungevano  $\frac{1}{5}$ . Le arti il commercio e l'industria vi erano invece più scarsamente rappresentate, mentre gl'iscritti per questo titolo appena raggiungevano  $\frac{1}{20}$  di tutto l'elettorato politico. Se però si considera che tra gli elettori iscritti come paganti la tassa della ricchezza mobile, i quali sono circa l'ottava parte di tutto il corpo elettorale, ve ne sono compresi evidentemente molti il cui reddito proviene dall'esercizio di una qualche arte o industria, potremo dire che quella parte importantissima della popolazione vi è effettivamente rappresentata in più larga misura che non apparisca dalla precedente proporzione.

Dalle cifre del medesimo prospetto, in cui vennero ritratti gli elementi di ciascun compartimento, risulta:

Che gli elettori per censo sono proporzionatamente più numerosi in Sardegna (78, 64 per 100), in Basilicata (77, 68 per 100), nel Veneto (72, 73 per 100) e nelle Puglie (72, 09); che sono invece più scarsi nella Sicilia (51, 92 per 100), nell'Emilia (51, 97 per 100) e nelle Marche (53, 18);

Che gli elettori per titoli e per capacità prevalgono soprattutto in Sicilia (31, 19 per 100), mentre hanno il di sotto (11, 40 per 100) in Sardegna;

Che gli elettori per esercizio di commercio, arti e industrie sono in più larga proporzione (8, 93 per 100) nella Campania, a causa della città di Napoli, e nel Veneto (8, 90), mentre quest'elemento è quasi nullo (0, 86 per 100) negli Abruzzi e Molise, e nella Basilicata (1, 34);

Che i contribuenti per la ricchezza mobile, iscritti tra gli elettori politici, sono specialmente numerosi (22, 08 per 100) nelle Marche e nella Lombardia (19, 22 per 100); e che all'incontro nelle Calabrie (6, 04 per 100) e nella Basilicata (6, 73) non vi figurano che in numero assai ristretto.

Non teniamo conto in questa parte de' nostri calcoli del compartimento Veneto, ove la tassa sulla ricchezza mobile, come già notammo discorrendo delle elezioni amministrative, non ha riscontro preciso nè di criteri nè di quantità, con quella vigente nelle altre provincie del regno.

Sebbene la classificazione dei comuni, secondo il numero degli elettori politici, non abbia tanta importanza quanta ne ha, come già vedemmo a suo luogo, la classificazione per elettori amministrativi, tuttavia stimiamo non del tutto inutile il dare anche questa serie speciale.

CLASSIFICAZIONE DEI COMUNI SECONDO IL NUMERO DEGLI ELETTORI	
Elettori	Numero dei comuni
Comuni con oltre 10 000 elettori politici	1
"    con 10 000 a 9 000 "	1
"    "    9 000 a 6 000 "	1
"    "    6 000 a 4 000 "	4
"    "    4 000 a 2 000 "	7
"    "    2 000 a 1 000 "	26
"    "    1 000 a 800 "	14
"    "    800 a 500 "	46
"    "    500 a 300 "	95
"    "    300 a 100 "	756
"    "    100 a 80 "	332
"    "    80 a 50 "	898
"    "    50 a 30 "	1 346
"    "    30 a 20 "	1 181
"    "    20 a 15 "	819
"    con meno di 15 elettori politici	3 018
TOTALE DEI COMUNI...	8 545

La cifra che maggiormente risalta nel precedente prospetto, è l'ultima della serie, perchè ci rivela che oltre un terzo dei comuni, 3 018, hanno meno di 15 elettori politici. Per contro soli 951 comuni

noverano più di cento elettori politici; 1 230 ne contano meno di 100 e più di 50, mentre in 3 346 comuni il corpo elettorale varia dai 15 ai 50 elettori. Dividendo finalmente i comuni in due grandi categorie, cioè comuni con più di 100, e comuni con meno di 100 elettori politici, ve n'ha 951 della prima categoria e 7 594 della seconda. I comuni maggiori stanno quindi ai minori nella ragione approssimativa di 1 a 8.

GLI ELETTORI POLITICI IN RAPPORTO ALLA SUPERFICIE E ALLA POPOLAZIONE. — Raguagliando gli elettori politici alla superficie e alla popolazione abbiamo le seguenti medie generali:

Per ogni 100 ettari quadrati, elettori politici 1, 78 ;

Per ogni 100 abitanti, elettori politici 2, 08;

Il maggior numero di elettori rispetto alla superficie (4, 77 : 100) si riscontra in Lombardia, il minore (0, 80 : 100) nella Basilicata.

Nel ragguaglio degli elettori alla popolazione nessun altro compartimento vince la Sardegna (3, 46 elettori per 100 abitanti); mentre l'infimo rapporto (1, 42 : 100) si riscontra nelle Marche.

Ma non è alla sola popolazione complessiva che dobbiamo ragguagliare gli elettori politici, e istituire calcoli di rapporto tra i due elementi. Il censimento del 1861 ci offre un altro ed importante dato di confronto, la popolazione maschile da 25 anni in su, colla distinzione di quelli che sanno leggere e scrivere, ossia di coloro che sono appunto preferiti dalla legge ad esercitare il prezioso diritto elettorale.

E qui è da avvertire che dai calcoli che seguono abbiamo dovuto escludere il compartimento Veneto, per la cui popolazione non ci è stato possibile aver dati corrispondenti.

COMPARTIMENTI	SUPERFICIE	POPOLAZIONE			ELETTORI POLITICI PER 100 ABITANTI			ELETTORI politici per 100 ettari
		COMPLESSIVA	Maschile da 25 anni in su		COMPLESSO	Maschi da 25 anni in su		
			TOTALE	che sanno leggere e scrivere		TOTALE	che sanno leggere e scrivere	
Piemonte.....	2 900 411	2 764 263	682 592	378 533	2, 72	10, 24	18, 55	1, 58
Liguria.....	532 387	771 473	183 997	75 407	3, 30	13, 82	33, 71	2, 60
Lombardia.....	2 228 678	3 104 838	775 394	368 476	2, 19	8, 77	18, 28	4, 77
Veneto.....	2 496 304	2 496 442	„	„	1, 55	„	„	3, 06
Emilia.....	2 052 734	2 005 834	528 869	141 869	1, 93	7, 34	27, 35	1, 89
Umbria.....	963 286	513 019	138 262	31 611	1, 62	6, 00	26, 24	0, 86
Marche.....	971 425	883 073	229 286	53 476	1, 42	5, 45	23, 37	1, 29
Toscana.....	2 403 109	1 967 057	514 516	165 622	2, 48	9, 47	29, 43	2, 03
Abruzzi e Molise.....	1 728 974	1 212 835	302 275	60 626	1, 57	6, 29	31, 37	1, 10
Campania.....	1 796 698	2 625 830	675 484	153 086	1, 96	8, 03	35, 56	3, 03
Puglie.....	2 211 958	1 315 269	312 161	52 619	2, 15	9, 10	54, 00	1, 28
Basilicata.....	1 067 597	492 959	121 219	20 533	1, 73	7, 02	41, 47	0, 80
Calabria.....	1 725 733	1 140 396	274 661	45 167	1, 70	7, 06	43, 01	1, 12
Sicilia.....	2 924 024	2 392 414	563 189	99 287	1, 60	6, 79	38, 54	1, 31
Sardegna.....	2 425 018	588 064	142 768	20 624	3, 46	14, 24	98, 58	0, 84
REGNO...	28 422 336	24 273 776	5 444 673	1 666 876	2, 08	8, 55	27, 93	1, 78

La popolazione maschile che aveva compiuto i 25 anni contava 5 444 673 persone; di queste sole 1 666 876 (3, 06 per 100) sapevano leggere e scrivere. Raguagliando gli elettori politici alle due cifre sopraindicate, si hanno 8, 55 elettori per 100 maschi di 25 anni compiuti, e 27, 93 su 100 di quella stessa popolazione che sa leggere e scrivere.

Da questi rapporti generali del regno differiscono però grandemente i rapporti dei singoli compartimenti. Così su 100 maschi da 25 anni in su, ha maggior numero di elettori (14, 24) la Sardegna, quindi la Liguria (13, 82), poi il Piemonte (10, 24). L'infimo rapporto, su questa stessa popolazione, lo presentano le Marche (5, 45 elettori per 100 maschi da 25 anni in su).

Rispetto alla medesima popolazione maschile, ma che sa leggere e scrivere, gli elettori sono più che in ogni altro compartimento numerosi in Sardegna che ne conta 98,58 per 100. Il qual fatto non dee recar meraviglia, quando si consideri che alla Sardegna è specialmente applicabile la eccezione fatta dalla legge elettorale al numero 4 dell'articolo 1°, ove, dopo avere posto come condizione dell'elettorato il saper leggere e scrivere, si soggiunge: « Nelle provincie dove questa condizione non è stata fin ora richiesta, (era questo » appunto il caso della Sardegna), nulla sarà innovato ai diritti degli analfabeti che alla promulgazione di » questa legge si troveranno iscritti nelle liste elettorali. »

Dopo la Sardegna pel rapporto degli elettori alla popolazione maschile da 25 anni in su che sa leggere e scrivere, vengono le Puglie (54,00 : 100), la Basilicata (41,47 : 100) e le Calabrie (43,01 : 100).

Vediamo ora in qual rapporto siano gli elettori alla superficie anche nelle singole provincie, classificate in ordine decrescente del rapporto medesimo.

PROVINCIE IN ORDINE DECRESCENTE del rapporto degli elettori politici a 100 ettari quadrati		PROVINCIE IN ORDINE DECRESCENTE del rapporto degli elettori politici a 100 ettari quadrati		PROVINCIE IN ORDINE DECRESCENTE del rapporto degli elettori politici a 100 ettari quadrati	
Provincie	Rapporto	Provincie	Rapporto	Provincie	Rapporto
Napoli .....	19,42	Novara .....	2,07	Macerata .....	1,21
Livorno .....	17,03	Forlì .....	1,99	Calabria Ulteriore II .....	1,16
Milano .....	6,81	Terra di Lavoro .....	1,97	Terra d'Otranto .....	1,14
Porto Maurizio .....	4,85	Abruzzo Citeriore .....	1,96	Molise .....	1,11
Genova .....	4,75	Ravenna .....	1,96	Ascoli Piceno .....	1,07
Lucca .....	3,73	Principato Ulteriore .....	1,96	Calabria Citeriore .....	1,04
Alessandria .....	3,72	Treviso .....	1,92	Siena .....	1,00
Cremona .....	3,71	Verona .....	1,93	Cagliari .....	0,97
Firenze .....	3,26	Palermo .....	1,89	Girgenti .....	0,96
Pavia .....	3,11	Principato Citeriore .....	1,85	Pesaro e Urbino .....	0,95
Mantova .....	2,96	Parma .....	1,79	Abruzzo Ulteriore I .....	0,93
Como .....	2,77	Pisa .....	1,73	Udine .....	0,93
Bergamo .....	2,65	Reggio nell'Emilia .....	1,72	Trapani .....	0,91
Brescia .....	2,64	Piacenza .....	1,70	Caltanissetta .....	0,88
Cuneo .....	2,50	Rovigo .....	1,69	Umbria .....	0,86
Torino .....	2,44	Padova .....	1,57	Abruzzo Ulteriore II .....	0,80
Vicenza .....	2,32	Ferrara .....	1,47	Basilicata .....	0,80
Venezia .....	2,28	Messina .....	1,45	Capitanata .....	0,74
Terra di Bari .....	2,23	Catania .....	1,43	Sassari .....	0,67
Bologna .....	2,22	Arezzo .....	1,40	Grosseto .....	0,61
Modena .....	2,21	Siracusa .....	1,29	Belluno .....	0,49
Benevento .....	2,17	Calabria Ulteriore I .....	1,23	Sondrio .....	0,35
Ancona .....	2,16	Massa e Carrara .....	1,22	REGNO .....	1,78

Partendo dalla media generale del Regno, 1,78 elettori politici per 100 ettari di superficie, si noverrano 34 provincie aventi un rapporto maggiore, e 34 con un rapporto minore. La provincia di Parma pareggia la media generale (1,79 : 100); Napoli presenta il massimo rapporto (19,42 : 100), Sondrio il minimo (0,35 : 100).

Vediamo ora quale sia nelle provincie anche il vario rapporto che v'ha tra gli elettori politici e la popolazione.

La serie decrescente dei 68 rapporti provinciali procede da un massimo di 4,75 elettori politici per 100 abitanti nella provincia di Livorno, a un minimo di 0,95 per 100 nella provincia di Belluno. La media generale del Regno, che è di 2,08 elettori politici per ogni 100 abitanti, venne oltrepassata da 24 provincie, non è raggiunta da 44; le provincie invece che vi si accostano maggiormente sono 3, Modena (2,12 : 100), Arezzo (2,10 : 100) e Bergamo (2,03 : 100).

ELETTORI POLITICI PER 100 ABITANTI		ELETTORI POLITICI PER 100 ABITANTI		ELETTORI POLITICI PER 100 ABITANTI	
Provincia	Rapporto	Provincia	Rapporto	Provincia	Rapporto
Livorno.....	4,75	Arezzo.....	2,10	Palermo.....	1,65
Cagliari.....	3,52	Bergamo.....	2,08	Como.....	1,65
Sassari.....	3,34	Principato Ulteriore.....	2,01	Ancona.....	1,63
Porto Maurizio.....	3,19	Bologna.....	1,96	Umbria.....	1,62
Genova.....	3,01	Siena.....	1,95	Catania.....	1,62
Cuneo.....	2,99	Piacenza.....	1,95	Forlì.....	1,60
Alessandria.....	2,91	Ferrara.....	1,93	Rovigo.....	1,58
Brescia.....	2,81	Principato Citeriore.....	1,92	Massa e Carrara.....	1,58
Firenze.....	2,74	Vicenza.....	1,91	Treviso.....	1,51
Grosseto.....	2,69	Siracusa.....	1,84	Caltanissetta.....	1,49
Torino.....	2,66	Terra di Lavoro.....	1,80	Calabria Ulteriore I.....	1,49
Napoli.....	2,48	Ravenna.....	1,80	Molise.....	1,48
Favia.....	2,47	Calabria Ulteriore II.....	1,80	Macerata.....	1,44
Terra di Bari.....	2,38	Calabria Citeriore.....	1,77	Girgenti.....	1,40
Cremona.....	2,35	Capitanata.....	1,75	Pesaro e Urbino.....	1,39
Mantova.....	2,35	Verona.....	1,74	Udine.....	1,35
Novara.....	2,30	Basilicata.....	1,73	Trapani.....	1,33
Parma.....	2,26	Benevento.....	1,72	Abruzzo Ulteriore I.....	1,32
Lucca.....	2,18	Abruzzo Citeriore.....	1,72	Ascoli Piceno.....	1,14
Terra d' Otranto.....	2,17	Reggio nell' Emilia.....	1,71	Padova.....	1,07
Pisa.....	2,17	Venezia.....	1,71	Sondrio.....	1,06
Milano.....	2,15	Messina.....	1,69	Belluno.....	0,95
Modena.....	2,12	Abruzzo Ulteriore II.....	1,67	REGNO.....	2,08

In un ultimo quadro daremo la serie dei collegi, classificati secondo il rapporto degli elettori a 1 000 abitanti.

CLASSIFICAZIONE DEI COLLEGI				
secondo il rapporto degli elettori a 1000 abitanti				
Elettori				Numero dei collegi
da	54	a	50	10
"	50	a	45	2
"	45	a	40	3
"	40	a	35	18
"	35	a	30	34
"	30	a	25	41
"	25	a	20	93
"	20	a	15	138
"	15	a	10	129
"	10	a	8	25
TOTALE DEI COLLEGI...				493

La distanza che separa i due termini estremi di questa serie di rapporti è per verità straordinaria. Mentre vi sono 10 collegi che contano da 54 a 50 elettori per 1 000 abitanti, ve ne sono 25 in cui questo medesimo rapporto appena raggiunge il 10 per 1 000. Dividendo i collegi in due grandi categorie ne abbiamo 201 in cui il rapporto degli elettori agli abitanti supera il 20 per 1 000 e 292 che non lo raggiunge.

DELLE ELEZIONI. — Ci rimane ora a vedere con quale alacrità gli elettori politici soddisfacessero al loro mandato nelle elezioni generali che ebbero luogo per la prima votazione, e per la votazione di ballottaggio.

Dalla esposizione delle cifre, che anderemo a mano a mano facendo su questo argomento, ci sarà dato di giudicare non solo quanto sia in generale sviluppata presso di noi la vita politica, ma di misurare eziandio, per questo stesso rispetto, il grado comparativo di maturità dei vari compartimenti, e delle varie provincie del Regno.

COMPARTIMENTI	NUMERO DEI RAPPRESENTANTI			NUMERO DEGLI ELETTORI		VOTANTI			
	TOTALE	eletti		al primo squittinio	al ballottaggio	al primo squittinio		al ballottaggio	
		al primo squittinio	al ballottaggio			TOTALE	per 100 elettori	TOTALE	per 100 elettori
Piemonte . . . . .	56	28	28	75 274	39 014	41 647	55	23 459	60
Liguria . . . . .	16	5	11	25 421	17 310	12 678	50	8 867	51
Lombardia . . . . .	61	23	38	68 080	45 173	34 958	51	24 010	53
Veneto . . . . .	50	30	20	38 775	15 275	21 892	56	9 155	60
Emilia . . . . .	39	7	32	38 804	34 016	18 900	49	17 023	50
Umbria . . . . .	10	4	6	8 294	5 061	3 641	44	2 242	44
Marche . . . . .	18	5	13	12 499	9 334	6 066	49	4 351	47
Toscana . . . . .	40	6	34	48 749	42 107	23 846	49	21 321	51
Abruzzi e Molise . . . . .	27	10	17	19 019	17 266	12 695	67	8 084	47
Campania . . . . .	55	14	41	54 443	43 722	26 497	49	22 357	51
Puglie . . . . .	27	6	21	28 382	21 957	16 073	57	14 351	65
Basilicata . . . . .	10	5	5	8 514	4 121	4 696	55	2 174	53
Calabrie . . . . .	25	9	16	19 402	12 231	13 396	60	8 080	66
Sicilia . . . . .	48	22	26	38 266	21 454	26 625	69	14 909	69
Sardegna . . . . .	11	4	7	20 331	12 219	9 313	46	6 116	50
REGNO. . .	493	178	315	504 263	340 310	271 923	54	186 729	55

Le condizioni richieste per essere eletto al 1° squittinio sono così definite dall'art. 91 della legge elettorale: « Alla prima votazione niuno s' intende eletto se non riunisce in suo favore più del terzo dei voti del » total numero dei membri componenti il collegio, e più della metà dei suffragi dati dai votanti presenti » all' adunanza. »

Le norme invece che devono regolare le elezioni al secondo squittinio, detto di ballottaggio, sono così stabilite dall'art. 92: « Dopo la prima votazione, dove niuna elezione sia seguita, l'ufficio, in persona del presidente, proclama il nome dei due candidati che ottennero il maggior numero di suffragi, e si procede nel » giorno, che in previsione di questo caso sarà fissato nel decreto di convocazione, ad una seconda votazione, nel modo avanti espresso.

» Nell'ultima votazione i suffragi non potranno cadere se non sopra uno o l'altro dei due or detti » candidati.

» La nomina seguirà in capo a quello dei due candidati che avrà in suo favore il maggior numero di » voti validamente espressi. »

Seguendo pertanto le disposizioni di legge sovraccennate, menzioneremo i risultati delle nostre indagini statistiche da cui si ritrae come sopra 493 collegi in soli 178 la elezione del candidato riuscisse al primo squittinio, e come in 315 collegi si dovesse perciò procedere alla seconda votazione di ballottaggio. Sono quasi tre collegi contro uno, dove i candidati non ottennero *in loro favore più del terzo dei voti degli elettori iscritti, nè più della metà dei suffragi dei votanti*. Egli è questo per verità un ben doloroso attestato della nostra incuria in fatto di elezioni.

Se per questo medesimo fatto consideransi i compartimenti, vediamo :

Le elezioni al primo squittinio riuscirono più specialmente numerose, 30 su 50, nel Veneto; nella Basili-

cata, 5 su 10; e nella Sicilia, 22 su 48; furono invece scarsissime nella Toscana, 6 su 34; e nell'Emilia, 7 su 32.

**VOTANTI AL PRIMO SQUITINIO.** — Sopra 504 263 persone, onde componevasi l'intero collegio degli elettori politici, soli 271 923 concorsero a depositare il loro voto nelle urne. Furono quindi in media generale 54 su 100 gli elettori sollecitati a soddisfare al loro debito, e 46 quelli che se ne astennero.

I compartimenti dove gli elettori dettero prova di maggiore alacrità, accorrendo alle urne nella proporzione di 69 su 100, furono le Calabrie e la Sicilia. Anche negli Abruzzi e Molise discreto risultò il concorso degli elettori, 67 su 100. Nell'Umbria invece (44 votanti su 100) ed in Sardegna (46 : 100) vi fu minore affluenza di elettori alla votazione. Per gli altri compartimenti il rapporto dei votanti agli elettori varia da 50 a 57 per 100.

A maggiore illustrazione di questo importantissimo punto della statistica elettorale, crediamo opportuno di aggiungere un quadro speciale, in cui i collegi sono classificati in categorie, secondo il rapporto proporzionale dei votanti agli elettori.

CLASSIFICAZIONE DEI COLLEGI secondo il rapporto dei votanti a 100 elettori				NUMERO dei collegi	CLASSIFICAZIONE DEI COLLEGI secondo il rapporto dei votanti a 100 elettori				NUMERO dei collegi	
votanti per 100 elettori					votanti per 100 elettori					
da	93	a	90	3	da	50	a	45	57	
"	90	"	85	4	"	45	"	40	42	
"	85	"	80	10	"	40	"	35	36	
"	80	"	75	17	"	35	"	30	20	
"	75	"	70	40	"	30	"	25	11	
"	70	"	65	57	"	25	"	23	3	
"	65	"	60	65						
"	60	"	55	64						
"	55	"	50	64						
									TOTALE...	493

La serie di questi rapporti, che diremo collegiali, si apre con 93 e si chiude con 23 votanti su 100 elettori. I tre collegi che figurano nella prima categoria, da 93 a 90 votanti per 100 elettori e che qui nominiamo a titolo di onoranza e ad esempio, sono quelli di Terranuova di Sicilia e Serradifalco in provincia di Caltanissetta, e di Monreale in provincia di Palermo. Dividendo tutti i collegi in due grandi categorie, collegi con più e collegi con meno di 50 votanti per 100 elettori, ne abbiamo 324 della prima categoria e 169 della seconda. Il qual risultato se non può dirsi pienamente soddisfacente, è però tale da far ritenere che la vita politica in talune parti d'Italia è forte e vigorosa.

**VOTANTI ALLO SQUITINIO DI BALLOTTAGGIO.** — Come già dicemmo le elezioni rimandate alla seconda votazione erano 315. Gli elettori dei collegi chiamati per conseguenza a dare nuovo suffragio, sommarono a 340 310; quelli che concorsero alle urne furono 186 729, ossia in ragione di 55 su 100.

Anche in questa seconda votazione la Sicilia tiene il primo posto nel rapporto dei votanti agli elettori (69 : 100), e le Marche l'ultimo (44 : 100). In Piemonte invece, nel Veneto e nelle Puglie, dalla prima alla seconda votazione, vi fu progresso notevole nel concorso degli elettori alle urne; progresso che si verificò ancora, sebbene in minore proporzione, nella Liguria, nella Lombardia, nell'Emilia, nella Toscana, nella Campania e nella Sardegna. Negli Abruzzi e Molise all'incontro vi fu una straordinaria diminuzione, da 67 votanti per 100 elettori nelle prime elezioni, a 47 per 100 nelle seconde.

**VOTI OTTENUTI DAGLI ELETTI.** — La disciplinatezza colla quale procedono gli elettori nel depositare nelle urne il voto, se è massimo indizio della loro maturità alla vita politica, è altresì una sicura prova che i partiti sono ben definiti ed ordinati, e che le funzioni del sistema elettivo si compiono equamente e regolarmente.



Come risponda l'Italia a questo ideale, apparirà dalle cifre seguenti, in cui diamo il ragguglio medio dei voti ottenuti da ogni rappresentante, non che il numero, per ciascun collegio, dei candidati su cui si dispersero i voti.

COMPARTIMENTI	VOTI OTTENUTI DAGLI ELETTI				NUMERO DEI CANDIDATI che ebbero 10 voti almeno	
	Al primo squittinio		Al ballottaggio		TOTALE	per collegio
	TOTALE	per ogni eletto	TOTALE	per ogni eletto		
Piemonte . . . . .	25 282	903	14 478	517	151	3
Liguria . . . . .	7 021	1 404	5 651	514	62	6
Lombardia . . . . .	18 592	808	14 499	382	190	3
Veneto . . . . .	12 861	429	5 969	298	165	3
Emilia . . . . .	10 203	1 458	11 114	347	128	3
Umbria . . . . .	2 517	629	1 510	252	25	3
Marche . . . . .	3 467	694	2 680	206	49	3
Toscana . . . . .	11 366	1 894	13 601	400	140	3
Abruzzi e Molise . . . . .	6 094	609	4 709	277	99	3
Campania . . . . .	12 674	905	13 817	337	208	4
Puglie . . . . .	6 886	1 148	8 298	395	112	4
Basilicata . . . . .	2 447	489	1 376	275	42	4
Calabrie . . . . .	5 856	651	4 754	297	104	4
Sicilia . . . . .	13 752	625	8 610	331	168	3
Sardegna . . . . .	4 966	1 241	3 408	487	37	3
REGNO . . . . .	143 984	813	114 474	363	1 686	3

In media generale gli eletti al primo squittinio riportarono 813 voti. Ponendo a riscontro di questa media i singoli compartimenti, si vede che per la disciplinatezza nel voto viene prima di ogni altra la Toscana, 1 894 voti per ogni eletto, ultimo con 429 il Veneto. Dopo la Toscana offrono, per questo rispetto, migliori condizioni l'Emilia (1 458 : 1), la Liguria (1 404 : 1), la Sardegna (1 241 : 1) e le Puglie (1 148 : 1). Riescono inferiori alla media generale (813 : 1) i risultati elettorali della Lombardia (808 : 1), delle Marche (629 : 1), dell'Umbria (694 : 1), degli Abruzzi e Molise (609 : 1), della Basilicata (489 : 1), delle Calabrie (651 : 1) e della Sicilia (625 : 1).

Rispetto al numero medio dei candidati che ebbero almeno 10 voti, mentre in media generale in ogni collegio ve ne furono 3, nella Liguria il numero di questi salì fino a 6.

Qualsivoglia notizia che abbia tratto al rapporto proporzionale tra gli elettori e i votanti essendo a nostro avviso della massima importanza, poichè da questa cifra soltanto si può giudicare delle condizioni politiche di un paese, così diamo questo rapporto anche per provincie.

È singolare come i maggiori termini di questa serie decrescente, 81, 76, 73 e 71 votanti per 100 elettori, corrispondano tutti rispettivamente a quattro provincie sicule, Girgenti, Caltanissetta, Siracusa e Trapani, a cui potrebbe aggiungersi anche Catania con 69 votanti su 100 elettori, che solo è preceduta da Molise (70 : 100). Il qual fatto se per una parte accenna ad una maggiore vivacità nelle parti politiche di quell'isola, conviene però dire che è sommamente coadiuvato dalle condizioni speciali in cui si trovano quelle popolazioni, che vivendo tutte agglomerate, non solo possono esercitare più comodamente il diritto elettorale, ma sono per ciò stesso anche in più favorevole condizione per ricevere l'impulso de' rispettivi partiti.

Le provincie invece ove fu più scarso il numero di votanti, sono Livorno (33 su 100 elettori), Napoli e Cagliari (38 : 100). Ascoli e Sondrio dettero un rapporto identico a quello generale del Regno, 54 votanti su 100 elettori.

PROVINCIE IN ORDINE DECRESCENTE del rapporto dei votanti a 100 elettori		PROVINCIE IN ORDINE DECRESCENTE del rapporto dei votanti a 100 elettori		PROVINCIE IN ORDINE DECRESCENTE del rapporto dei votanti a 100 elettori	
Province	Rapporto	Province	Rapporto	Province	Rapporto
Girgenti.....	81	Terra di Lavoro.....	59	Cremona.....	50
Caltanissetta.....	76	Principato Ulteriore.....	58	Parma.....	50
Siracusa.....	73	Rovigo.....	58	Pesaro e Urbino.....	50
Trapani.....	71	Udine.....	58	Genova.....	49
Molise.....	70	Venezia.....	58	Mantova.....	49
Catania.....	69	Calabria Ulteriore II.....	57	Modena.....	49
Abruzzo Ulteriore I.....	68	Terra di Bari.....	57	Pisa.....	49
Belluno.....	68	Cuneo.....	56	Torino.....	49
Calabria Citeriore.....	68	Pavia.....	56	Ancona.....	48
Messina.....	68	Principato Citeriore.....	56	Brescia.....	48
Calabria Ulteriore I.....	66	Basilicata.....	55	Ferrara.....	47
Abruzzo Citeriore.....	65	Benevento.....	55	Macerata.....	45
Reggio Emilia.....	63	Capitanata.....	55	Milano.....	45
Bergamo.....	62	Piacenza.....	55	Firenze.....	45
Palermo.....	62	Ascoli Piceno.....	54	Forlì.....	45
Abruzzo Ulteriore II.....	61	Sondrio.....	54	Umbria.....	44
Como.....	61	Arezzo.....	53	Bologna.....	43
Treviso.....	61	Grosseto.....	53	Ravenna.....	41
Alessandria.....	60	Novara.....	53	Padova.....	40
Massa e Carrara.....	60	Terra d'Otranto.....	53	Cagliari.....	38
Siena.....	60	Verona.....	53	Napoli.....	38
Lucca.....	59	Vicenza.....	53	Livorno.....	33
Sassari.....	59	Porto Maurizio.....	52	REGNO.....	54

Se classifichiamo anche i collegi secondo il rapporto dei voti ottenuti dagli eletti su 100 elettori, abbiamo le seguenti categorie.

CLASSIFICAZIONE DEI RAPPRESENTANTI SECONDO IL RAPPORTO DEI VOTI ottenuti su 100 elettori			
Voti ottenuti su 100 elettori	Numero dei collegi	Voti ottenuti su 100 elettori	Numero dei collegi
da 71 a 65 voti	1	da 35 a 30 voti	101
„ 65 a 60 „	3	„ 30 a 25 „	48
„ 60 a 55 „	7	„ 25 a 20 „	32
„ 55 a 50 „	18	„ 20 a 16 „	7
„ 50 a 45 „	43		
„ 45 a 40 „	96	TOTALE DEI COLLEGI...	493
„ 40 a 35 „	137		

Un solo rappresentante fu eletto col ragguardevole concorso di 71 votanti su 100 elettori, mentre all'estremo opposto ve ne furono sette che appena raccolsero da 16 a 26 voti sulla stessa cifra di elettori. In generale si ebbero soli 29 rappresentanti su 493, che riportarono più di 50 voti su 100 elettori. La categoria de' deputati che ottennero da 35 a 40 voti su 100 elettori riuscì più numerosa di ogni altra, mentre ne annovera 137.

A chiarire finalmente in ogni sua parte questo importante tema delle elezioni politiche aggiungiamo, divisa in categorie, la serie dei rapporti dei voti ottenuti dagli eletti su 100 votanti.

CLASSIFICAZIONE DEI RAPPRESENTANTI SECONDO IL RAPPORTO DEI VOTI ottenuti su 100 votanti			
Voti ottenuti su 100 votanti	Numero dei rappresentanti	Voti ottenuti su 100 votanti	Numero dei rappresentanti
da 49 a 55 voti	110	da 80 a 85 voti	20
" 55 a 60 "	106	" 85 a 90 "	23
" 60 a 65 "	81	" 90 a 95 "	22
" 65 a 70 "	51	" 95 a 99 "	7
" 70 a 75 "	44		
" 75 a 80 "	29	TOTALE...	493

Questa serie di rapporti procede tra un termine massimo di 99 ed un termine minimo di 49 voti su 100 votanti.

I sette collegi in cui l'eletto raggiunse l'accennato termine massimo da 95 a 99 voti su 100 votanti, furono Casale Monferrato (97 : 100), Villadeati (95 : 100), Corleto Perticara (96 : 100), Macerata (98 : 100), Camerino (97 : 100), Recanati (93 : 100) e Aosta (99 : 100).

In ben 100 collegi gli eletti non raggiunsero invece la cifra di 55 voti su 100 votanti.

Delle 493 elezioni portate d'innanzi al tribunale della Camera, a cui spetta l'esame degli atti elettorali e la decisione sulla validità o nullità dei medesimi, ne furono approvate 456 e annullate 35. Per due il giudizio della Camera rimase sospeso, essendo sopraggiunta nel frattempo la rinuncia dei candidati.

COMPARTIMENTI	ELEZIONI			MOTIVI DELL' ANNULLAMENTO					
	Totale	Approvate	Annullate	Irregolarità nelle operazioni elettorali	Incompati- bilità d' impiego	Mancanza di età	Al seguito d' inchiesta giudiziaria	Ineleggibi- lità nell' eletto per esser già deputato	Incapacità politica
Piemonte.....	56	56	"	"	"	"	"	"	"
Liguria.....	16	13	3	3	"	"	"	"	"
Lombardia.....	61	54	6	4	"	1	1	"	"
Veneto.....	50	46	3	2	"	"	"	1	"
Emilia.....	39	38	1	1	"	"	"	"	"
Umbria.....	10	10	"	"	"	"	"	"	"
Marche.....	18	16	2	1	"	1	"	"	"
Toscana.....	40	39	1	"	1	"	"	"	"
Abruzzi e Molise.	27	23	4	2	2	"	"	"	"
Campania.....	55	49	6	4	"	"	1	"	1
Puglie.....	27	25	2	1	"	"	1	"	"
Basilicata.....	10	10	"	"	"	"	"	"	"
Calabrie.....	25	24	1	1	"	"	"	"	"
Sicilia.....	48	42	6	3	3	"	"	"	"
Sardegna.....	11	11	"	"	"	"	"	"	"
REGNO. . .	493	456	35	22	6	2	3	1	1

I compartimenti che ebbero proporzionalmente maggior numero di elezioni annullate furono la Liguria, 3 su 16, gli Abruzzi e Molise, 4 su 27, la Sicilia, 6 su 48, la Campania, 6 su 55, e la Lombar-

dia, 6 su 61. Le elezioni del Piemonte, dell' Umbria, della Basilicata e della Sardegna furono tutte dichiarate valide.

Le 35 elezioni annullate, ripartite secondo i motivi dell' annullamento, danno i seguenti risultati: 22 per irregolarità nelle operazioni elettorali, 6 per incompatibilità d' impiego, due per mancanza di età, 3 per broglio elettorale e in seguito a inchiesta giudiziaria, 1 per esser l' eletto già deputato, ed 1 per incapacità politica.

## § IV.

### Elezioni comparative triennali.

Chiuderemo la serie di queste considerazioni statistiche con alcuni rilievi intorno alle risultanze comparative delle prime tre elezioni generali avvenute dopo la costituzione del Regno d' Italia negli anni 1861, 1865 e 1867.

I dati che abbiamo potuto raccogliere pei confronti paralleli tra questa triplice manifestazione della volontà nazionale sono naturalmente ristretti ai tre dati principali d' ogni statistica elettorale, cioè *numero degli elettori, dei votanti, e dei voti ottenuti dagli eletti.*

Per mantenere inoltre tra le cifre che dovevano servire ai confronti la necessaria corrispondenza, abbiamo escluso dai nostri calcoli il compartimento Veneto.

COMPARTIMENTI	ELETTORI ISCRITTI			DIFFERENZE NEL NUMERO DEGLI ELETTORI					
	1861	1865	1867	Assolute			Proporzionali per 100		
				dal 1861 al 1865	dal 1865 al 1867	dal 1861 al 1867	dal 1861 al 1865	dal 1865 al 1867	dal 1861 al 1867
Piemonte .....	62 747	75 274	73 879	+ 12 527	- 1 395	+ 11 132	+ 20,0	- 1,9	+ 17,7
Liguria .....	18 008	25 421	25 539	+ 7 413	+ 118	+ 7 531	+ 41,2	- 0,5	+ 41,8
Lombardia .....	54 033	68 090	65 770	+ 14 057	- 2 320	+ 11 737	+ 28,0	- 3,4	+ 21,7
Emilia .....	32 381	38 804	38 789	+ 6 423	- 15	+ 6 408	+ 19,8	- 0,4	+ 19,8
Umbria .....	6 710	8 294	8 097	+ 1 584	- 197	+ 1 387	+ 23,6	- 2,4	+ 20,7
Marche .....	8 901	12 499	12 869	+ 3 598	+ 370	+ 3 968	+ 40,4	+ 3,0	+ 44,6
Toscana .....	40 055	48 749	50 405	+ 8 694	+ 1 656	+ 10 350	+ 21,7	+ 3,4	+ 25,8
Abruzzi e Molise .....	16 939	19 325	19 293	+ 2 386	- 32	+ 2 354	+ 14,1	- 0,2	+ 13,9
Campania .....	52 036	53 599	52 334	+ 1 563	- 1 265	+ 298	+ 3,0	- 2,4	+ 0,6
Puglie .....	30 184	28 920	27 606	- 1 264	- 1 314	- 2 578	- 4,2	- 4,5	- 8,5
Basilicata .....	8 626	8 514	8 573	- 112	+ 59	- 53	- 1,3	+ 0,7	- 0,6
Calabrie .....	21 434	19 402	19 630	- 2 032	+ 228	- 1 804	- 9,5	+ 1,2	- 8,9
Sicilia .....	46 237	38 266	38 832	- 7 971	+ 566	- 7 405	- 17,2	+ 1,5	- 16,0
Sardegna .....	20 402	20 331	18 653	- 74	- 1 678	- 1 752	- 0,4	- 8,2	- 8,6
REGNO...	418 696	465 488	460 269	+ 46 792	- 5 219	+ 41 573	+ 11,2	- 1,1	+ 9,9

Gli elettori politici che nel 1861 sommarono a 418 696, erano nel 1865 cresciuti a 465 488, dando per tal modo il notevole aumento effettivo di 46 792 elettori, che ragguaglia all' 11, 2 per 100. Egli è questo per verità un progresso rilevantissimo e dovuto in parte, a nostro avviso, alle nuove leggi d' imposta, e segnatamente, come notammo a suo luogo, di quella sulla ricchezza mobile, ma ancora al crescente nu-

mero ed agiatezza delle classi commerciali e industriali, come quelle che più di ogni altra dovettero risentire i benefici effetti del più largo mercato offerto alla loro attività dalla ricostituita unità nazionale.

Che se il numero degli elettori ebbe invece a provare nel 1867, in confronto al 1865, una leggera diminuzione di 5219 (1, 1 : 100), è da dire però che questo fatto, il quale potrebbe anche provenire da una qualche inesattezza dei dati statistici, non è tale da scemare importanza all'aumento accennato. Se infatti confrontiamo i risultamenti estremi del nostro parallelo triennale, abbiamo sempre nel 1867 41 573 elettori di più che nel 1861. È un aumento di quasi il 10 per 100 (9, 9) nel periodo di sei anni.

Se classifichiamo anche i collegi secondo che il rispettivo numero degli elettori riuscì in aumento, in diminuzione, o in pareggio nei tre periodi, abbiamo le cifre seguenti:

	NUMERO DEI COLLEGI IN CUI GLI ELETTORI		
	Aumentarono	Diminuirono	Non variarono
1861 al 1865	301	140	2
1865 al 1867	207	233	3
1861 al 1867	301	141	1

Portiamo ora la nostra attenzione sui risultati dei singoli compartimenti.

I compartimenti, il cui corpo elettorale, dal 1861 al 1865, aumentò maggiormente sono la Liguria (41 per 100), le Marche (40 per 100), la Lombardia (26 per 100), l'Umbria (23 per 100), la Toscana (21 per 100) e il Piemonte (20 per 100). Crebbero pure, ma in proporzione più scarsa, gli elettori dell'Emilia, degli Abruzzi e Molise e della Campania. Negli altri compartimenti vi fu invece diminuzione, la quale raggiunse in Sicilia la notevole proporzione del 17 per 100.

Dal 1865 al 1867, gli elettori diminuirono in otto compartimenti, Piemonte, Lombardia, Emilia, Umbria, Abruzzi e Molise, Campania, Puglie e Sardegna; crebbero all'opposto negli altri sei compartimenti.

La maggior diminuzione, 8, 2 per 100, si verificò in Sardegna, il maggiore aumento, 3, 4 per 100, nella Toscana.

Se guardiamo invece al periodo interceduto tra le prime elezioni del 1861, e le ultime del 1867, si vedono i compartimenti dell'Italia superiore e media, compresa la Campania, presentare aumenti notevolissimi, da 44 per 100 nelle Marche fino a 13 per 100 negli Abruzzi, nel numero degli elettori, i quali all'opposto riescono in diminuzione negli altri compartimenti meridionali e insulari. La Sicilia offre la massima diminuzione del 16 per 100.

DEI VOTANTI. — Proseguendo nell'intrapreso parallelo per ciò che riguarda i votanti al primo squittinio, nei tre anni 1861, 1865 e 1867, eccone il numero a ciascuno di essi corrispondente, 239 353, 250 031, 238 381.

COMPARTIMENTI	NUMERO DEI VOTANTI al primo squittinio			DIFFERENZE DEI VOTANTI AL PRIMO SQUITTINIO						VOTANTI al primo squittinio su 100 elettori		
	1861	1865	1867	Assolute			Proporzionali per 100			1861	1865	1867
				dal 1861 al 1865	dal 1865 al 1867	dal 1861 al 1867	dal 1861 al 1865	dal 1865 al 1867	dal 1861 al 1867			
Piemonte .....	33 807	41 647	39 299	+ 7 840	- 2 348	+ 5 492	+ 23	- 6	+ 16	54	55	53
Liguria .....	8 726	12 678	11 352	+ 3 952	- 1 326	+ 2 626	+ 45	- 10	+ 30	48	50	44
Lombardia .....	25 919	34 958	30 111	+ 9 039	- 4 847	+ 4 192	+ 35	- 14	+ 16	48	51	46
Emilia .....	14 646	18 900	16 412	+ 4 254	- 2 488	+ 1 766	+ 29	- 13	+ 12	45	49	42
Umbria .....	2 840	3 641	3 550	+ 801	- 91	+ 710	+ 28	- 2	+ 25	42	44	44
Marche .....	3 661	6 066	5 829	+ 2 405	- 237	+ 2 168	+ 66	- 4	+ 59	47	49	45
Toscana .....	17 906	23 846	20 712	+ 5 940	- 3 134	+ 2 806	+ 33	- 13	+ 16	45	59	41
Abruzzi e Molise ..	11 726	12 695	12 633	+ 969	- 62	+ 907	+ 8	- 0,49	+ 7	69	66	65
Campania .....	33 498	26 497	28 683	- 7 001	+ 2 186	- 4 815	- 21	+ 8	- 14	64	49	55
Puglie .....	20 655	16 073	17 133	- 4 582	+ 1 060	- 3 522	- 22	+ 7	- 17	68	56	62
Basilicata .....	6 179	4 696	5 101	- 1 483	+ 405	- 1 078	- 24	+ 8	- 17	71	55	59
Calabrie .....	15 258	12 396	12 391	- 2 862	- 5	- 2 867	- 19	- 0,04	- 19	71	64	63
Sicilia .....	37 044	26 625	25 781	- 10 419	- 844	- 11 263	- 28	- 3	- 30	69	70	66
Sardegna .....	7 488	9 313	9 394	+ 1 825	+ 81	- 1 906	+ 24	+ 0,87	+ 25	36	46	50
REGNO...	239 353	250 031	238 381	+ 10 678	- 11 650	- 972	+ 5	- 5	- 0,41	57	54	50

Nelle elezioni del 1865 vi furono adunque 10 678 votanti di più che in quelle del 1861. Era questa del resto la conseguenza naturale del corrispondente aumento avvenuto in quel periodo nel numero degli elettori. Nelle successive elezioni però del 1867 gli elettori votanti non solo riescono di gran tratto inferiori (— 11 650) a quelli che si presentarono all'urna nel 1865, ma non raggiunsero neppure la cifra (— 972) dei votanti nel 1861.

Ma più che dalle sopraccennate oscillazioni nel numero effettivo dei votanti, le quali seguono presso a poco le corrispondenti oscillazioni del numero degli elettori, gioverà trarre i nostri giudizi dal vario rapporto proporzionale dei votanti agli elettori nelle tre elezioni.

Ora dai calcoli istituiti risulta che in media generale il rapporto degli elettori votanti agli elettori iscritti andò gradatamente scemando da 57 votanti per 100 elettori nel 1861, a 54 per 100 nel 1865, e a 50 nel 1867.

I compartimenti in cui la frequenza de' votanti fu maggiore nel 1861, sono gli Abruzzi e Molise, la Campania, le Puglie, la Basilicata e le Calabrie; nel 1865 il Piemonte, la Liguria, la Lombardia, l'Emilia, le Marche, la Toscana e la Sicilia. Nel 1867 la sola Sardegna ebbe un numero proporzionale di elettori maggiore che nelle due precedenti elezioni.

Anche pel vario numero dei votanti nel 1861, 1865 e 1867 daremo la classificazione dei collegi;

	NUMERO DEI COLLEGI IN CUI I VOTANTI		
	Aumentarono	Diminuirono	Non variarono
1861 al 1865	265	179	»
1865 al 1867	191	249	3
1861 al 1867	234	200	»

VOTI RIPORTATI DAGLI ELETTI. — Il confronto dei voti riportati dagli eletti nelle tre elezioni che formano soggetto del seguente quadro comparativo chiuderà la serie delle presenti considerazioni statistiche.

COMPARTIMENTI	VOTI OTTENUTI DAGLI ELETTI			DIFFERENZE NEL NUMERO dei voti ottenuti dagli eletti			MEDIA DEI VOTI OTTENUTI da ciascun eletto		
	1861	1865	1867	dal	dal	dal	1861	1865	1867
				1861 al 1865	1865 al 1867	1861 al 1867			
Piemonte .....	25 583	29 092	28 434	+ 3 709	— 658	+ 3 051	453	520	508
Liguria .....	6 680	9 036	9 424	+ 2 356	+ 388	+ 2 744	418	565	589
Lombardia .....	19 047	23 548	22 793	+ 4 501	— 755	+ 3 746	312	386	374
Emilia .....	11 247	13 005	12 691	+ 1 758	— 314	+ 1 444	288	333	325
Umbria .....	2 439	2 698	2 708	+ 259	+ 10	+ 269	244	270	271
Marche .....	3 124	3 974	4 583	+ 850	+ 609	+ 1 459	174	221	255
Toscana .....	14 044	16 013	16 593	+ 1 969	+ 580	+ 2 549	351	400	415
Abruzzi e Molise .....	7 786	7 685	9 019	— 101	+ 1 364	+ 1 263	288	285	334
Campania .....	22 776	18 059	19 491	— 4 717	+ 1 432	— 3 285	414	328	354
Puglie .....	13 709	10 663	11 807	— 3 046	+ 1 144	— 1 902	508	395	437
Basilicata .....	3 250	3 011	3 675	— 209	+ 664	+ 425	325	301	368
Calabrie .....	9 007	7 657	8 270	— 1 350	+ 613	— 737	257	219	236
Sicilia .....	24 399	16 660	17 340	— 7 739	+ 680	— 7 059	508	347	361
Sardegna .....	5 995	6 603	7 413	+ 608	+ 810	+ 1 418	545	600	674
REGNO...	168 886	167 734	174 271	— 1 152	+ 6 537	+ 5 385	381	379	393

Per il totale del Regno le elezioni che in media riunirono sugli eletti il maggior numero di voti furono quelle del 1867 (393 voti per eletto), poi quelle del 1861 (381 : 1), ultime le elezioni del 1865 (379 : 1).

Rispetto ai compartimenti ve ne sono cinque, la Liguria, l'Umbria, le Marche, la Toscana e la Sardegna, nei quali il numero medio dei voti riportati dagli eletti andò gradatamente crescendo nelle tre

successive elezioni; per il Piemonte invece, per la Lombardia e per l'Emilia riuscirono sotto questo rispetto migliori le elezioni del 1865, e quelle del 1861 negli Abruzzi e Molise, nella Campania, nelle Puglie, nelle Calabrie e nella Sicilia.

CONFRONTI BIENNALI DELLE ELEZIONI POLITICHE NEL VENETO. — Non avendo potuto, comprendere nel precedente parallelo triennale le elezioni venete il cui periodo non si estende che al biennio 1866 e 1867, ne faremo qui argomento di una nota speciale.

PROVINCIE	ELETTORI ISCRITTI		DIFFERENZE DAL 1866-67	
	1866	1867	Assolute	Per 100
Belluno .....	1 595	1 570	— 25	1,57
Mantova .....	3 640	3 446	— 194	5,33
Padova .....	3 271	3 296	+ 25	0,76
Rovigo .....	2 850	2 845	— 5	0,18
Treviso .....	4 659	4 417	— 242	5,19
Udine .....	5 968	5 893	— 75	1,32
Venezia .....	5 022	4 990	— 32	0,64
Verona .....	5 525	5 511	— 14	0,25
Vicenza .....	6 245	5 771	— 474	7,59
VENETO...	38 775	37 739	— 1 036	2,67

Gli elettori politici del Veneto che nel 1866 sommarono a 38 775 diminuirono a 37 739 nel 1867. Ond'è che il corpo elettorale di quelle provincie soffersse nel corso di un anno una perdita assoluta di 1 036 elettori, e proporzionale di 2,67 per 100. Il qual fatto piuttosto che ad una vera diminuzione di elettori nel 1867 potrebbe forse ascriversi ad una meno che esatta compilazione delle liste elettorali del 1866, la quale dovette compiersi affrettatamente non appena quelle provincie si furono sottratte alla dominazione straniera.

Se si guarda alle singole provincie le maggiori diminuzioni avvennero in Vicenza — 7,5 per 100, in Mantova — 5,33 per 100 e in Treviso — 5,19 per 100. Nella sola provincia di Padova vi fu un aumento di 25 elettori.

Dei 50 collegi elettorali in cui sono divise le provincie venete ve ne furono 12 in cui dal 1866 al 1867 il numero degli elettori aumentò, 26 in cui diminuì, e 12 nei quali da un anno all'altro non vi fu variazione.

Procedendo nel nostro parallelo biennale, è da osservare che nelle provincie venete anche il concorso dei votanti diminuì notevolmente nel 1867 in confronto del 1866.

PROVINCIE	VOTANTI AL PRIMO SQUITTINIO				DIFFERENZA dal 1866 al 1867		MEDIA DEI VOTI riportati dagli eletti		DIFFERENZA assoluta
	1866		1867		Assoluta	Per 100	1866	1867	
	Assoluto	Per 100 elettori	Assoluto	Per 100 elettori					1867
Belluno .....	1 086	68	1 040	66	— 46	4,23	228	257	+ 29
Mantova .....	1 801	49	1 741	51	— 60	3,33	427	473	+ 46
Padova .....	1 972	60	1 799	55	— 173	8,77	218	215	— 3
Rovigo .....	1 645	58	1 570	55	— 75	4,56	294	300	+ 6
Treviso .....	2 831	61	2 583	58	— 248	8,76	280	270	— 10
Udine .....	3 436	58	3 014	51	— 519	15,10	239	220	— 19
Venezia .....	2 890	58	2 668	53	— 222	7,68	314	270	— 44
Verona .....	2 920	53	2 385	43	— 535	18,32	328	338	+ 10
Vicenza .....	3 311	53	3 602	53	— 249	7,52	389	325	— 14
VENETO...	21 892	56	19 862	53	— 2 127	9,71	290	284	— 6

Nel 1866 gli elettori che si presentarono alle urne ragguagliavano a 56 per 100; nel 1867 questo stesso rapporto si ridusse a 53. Ond'è che gli elettori che nell'ultimo anno adempirono al loro mandato scemò del 9,71 per 100.

Tutte le provincie parteciparono a questa diminuzione, la quale però fu più grave che in ogni altra nella provincia di Verona — 18,32 per 100 ed in quella di Udine — 15,10 per 100.

Quanto alla media dei voti riportati da ciascun eletto, la differenza fu minima da un anno all'altro, 290 nel 1866, 284 nel 1867. Quindi anche per questo rispetto le elezioni del 1867 riescirono inferiori a quelle del 1866.

Le sole provincie in cui gli eletti ebbero nel 1867 maggior numero di voti che nel 1866 furono quelle di Belluno, di Mantova e di Verona.

Facendo finalmente, anche sotto quest'aspetto, il parallelo biennale per ciascuno dei 50 collegi del Veneto, nel 1867 ve ne furono 20 in cui l'eletto raccolse maggiori voti che nel 1866, e 30 in cui si verificò la vicenda opposta.

## § V.

### Confronti internazionali.

Quantunque le statistiche elettorali, per la diversità de' principj su cui è fondato ne' singoli stati il diritto elettorale, e per la varietà delle norme che ne regolano l'esercizio, non offrano elementi numerici di così perfetto riscontro da poter servire acconciamente ai calcoli della statistica comparata, tuttavia non abbiamo creduto di dover tralasciare affatto questo importante elemento di confronto tra le condizioni del nostro paese e quelle delle altre regioni d'Europa. Le notizie che potremo offrire non saranno molto copiose, specialmente in quella parte che riflette le elezioni amministrative, delle quali pochissimi per verità sono gli Stati che si danno pensiero di pubblicare le informazioni statistiche.

ELEZIONI AMMINISTRATIVE. — I soli paesi che ci offrono documenti di confronto per le elezioni comunali sono il Belgio e la Spagna. Il Belgio nel 1851 aveva 182 571 elettori comunali e 236 955 nel 1866. Il progresso complessivo del corpo elettorale raggiunse quindi nel Belgio, ne' quindici anni trascorsi dal 1851 al 1866, la cifra di 54 384, che si ragguaglia ad un aumento annuo medio effettivo di 3 626 elettori, e proporzionale di 1,73 per 100. Nel 1866 poi gli elettori comunali si proporzionavano alla popolazione nella ragione di 52,97 per 1 000 abitanti, e alla superficie di 873,37 per 100 chilometri quadrati.

Nel 1862 la Spagna contava 856 091 elettori comunali; il loro numero era salito a 865 707 nel 1864. Nel corso di due anni gli elettori comunali vi erano aumentati di 9 616 in totale; ossia di 4 808 per anno. La Spagna nel 1864 contava quindi 55,30 elettori per 1 000 abitanti, e 170 per 100 chilometri quadrati.

L'Italia che noverava invece 1 137 026 elettori comunali, ossia 46,84 per 1 000 abitanti e 400,05 per 100 chilometri, era nel primo rapporto, che è altresì il più significativo, molto inferiore al Belgio e alla Spagna.

STATI	ANNI	ELETTORI COMUNALI			VOTANTI		
		Totale	per 1000 abitanti	per 100 chilometri quadrati	Totale	per 100 elettori	per 1000 abitanti
Italia .....	1865	1 137 026	46,84	400,05	442 039	39	18,21
Belgio.....	1866	239 876	52,97	873,37	179 368	75	39,60
Spagna.....	1864	865 707	55,30	170,90	377 044	44	24,08



Nè condizioni più favorevoli delle precedenti offre l'Italia rispetto al concorso dei votanti. Infatti mentre il Belgio dà un rapporto di 75 votanti e la Spagna di 44 per ogni 100 elettori, l'Italia non offre che un rapporto di 39. Ella è questa per noi una dura, ma indeclinabile verità.

ELEZIONI POLITICHE. — Notizie alquanto più copiose per la statistica comparata ci offrono le elezioni politiche.

STATI	ANNI	SUPERFICIE chilometri quadrati	POPOLAZIONE	ELETTORI POLITICI			VOTANTI		
				TOTALE	per 1000 abitanti	per 100 chilometri quadrati	TOTALE	per 100 elettori	per 1000 abitanti
Italia .....	1865	284 223	24 273 776	504 268	20,77	177,41	271 923	54	14,20
Francia .....	1863	542 397	37 388 161	10 003 748	267,57	1 844,34	7 302 735	72	195,33
Belgio .....	1857	29 456	4 529 461	90 543	19,91	307,38	76 219	84	16,82
Spagna .....	1865	506 548	15 655 467	418 271	26,72	82,57	223 211	53	14,26
Svizzera .....	1866	41 418	2 510 494	598 805	238,52	445,94	291 877	50	116,26
Inghilterra e Galles	1865-66	150 993	20 066 224	1 056 659	52,65	699,77	„	75	„
Prussia .....		352 095	23 419 444	4 874 474	208,14	1 100,39	1 982 919	41	84,67

Per numero di elettori politici, rispetto alla popolazione, la Francia e la Svizzera, ove tutti i cittadini sono elettori, tengono naturalmente il primo posto: la Francia ne novera 267 ogni 1000 abitanti, 238 la Svizzera. Da queste due regioni poco si discosta pel numero dei primi elettori la Prussia, la quale su 1 000 abitanti ne ha 208 che godono del diritto elettorale. In Inghilterra gli elettori stanno alla popolazione in ragione di 52 : 1 000, in Spagna di 26 : 1 000, nel Belgio di 19 : 1 000. L'Italia, che ha 20 elettori politici per 1 000 abitanti, è presso a poco nelle identiche condizioni del Belgio.

Nell'esercizio del diritto elettorale (rapporto dei votanti agli elettori) il Belgio tiene il vanto sugli altri paesi, mentre di 100 elettori ve ne sono 84 che prendono parte alle elezioni. L'Italia (54 : 100) va quasi a pari colla Spagna (57 : 100), supera di poco la Svizzera (50 : 100), la cede di gran tratto alla Inghilterra (75 : 100) e alla Francia (72 : 100).

Anche per gli elettori politici possiamo offrire le cifre che segnano il progressivo aumento verificatosi in diversi periodi in Inghilterra, nel Belgio, in Svizzera, in Francia ed in Prussia; cifre che permettono opportuni ed utili confronti con quelle riguardanti l'elettorato politico in Italia.

STATI	ANNO	ELETTORI inscritti	AUMENTO annuo medio		STATI	ANNO	ELETTORI inscritti	AUMENTO annuo medio	
			asso- luto	per 100				asso- luto	per 100
Italia .....	1861	418 696	11 698	2,65	Svizzera .....	1850	558 000	2 550	0,44
	1865	465 488				1866	598 805		
Inghilterra e Galles	1832-33	652 285	12 442	1,42	Prussia .....	1861	3 362 987	93 084	2,69
	1864-5-6	<sup>3</sup> 1 056 659				1863	3 549 065		
Belgio .....	1851	79 407	1 834	1,97	Francia .....	1848	9 977 452	-53 500	- 0,55
	1866	106 924				1857	9 495 955		

<sup>1</sup> Compresa le doppie iscrizioni. <sup>2</sup> Media estratta dai risultati conosciuti di 127 collegi. <sup>3</sup> Compresa le doppie iscrizioni.

Se ne levi la Prussia, dove l'aumento proporzionale annuo dal 1861 al 1863 fu del 2,69 per 100, nessun altro paese può star a pari coll'Italia nel progressivo allargarsi del corpo elettorale, il quale nel periodo trascorso dal 1861 al 1865 raggiunse un aumento proporzionale annuo del 2,65 per 100. Dopo l'Italia, ma a grande distanza, vi è il Belgio con un aumento annuo di 1,97 per 100 dal 1851 al 1866; poi l'Inghilterra (1,42 per 100) dal 1832 al 1866; ultima la Svizzera (0,44 per 100) dal 1850 al 1866. La sola Francia presentò invece dal 1848 al 1857 una diminuzione nel corpo elettorale, che ragguaglia a — 0,55 per 100.



# TAVOLA. I.

---

## ELETTORI POLITICI E AMMINISTRATIVI

E

### ELEZIONI COMUNALI.

---

**Avvertenza.** — Nel pubblicare per la prima volta le superficie dei Comuni, desunte dai documenti più autorevoli ed autentici, o dalle dichiarazioni delle amministrazioni municipali medesime, è da avvertire che rispetto ai Circondari e alle Provincie sonosi riprodotte le cifre che ne ha già pubblicate la Direzione di Statistica, sebbene queste non corrispondano sempre alla somma delle superficie comunali.



# ELETTORI POLITICI E AMMINISTRATIVI

## ED ELEZIONI COMUNALI.

STATISTICA ELETTORALE.

ANNO 1865.

CIRCONDARI E COMUNI	SUPER- FICIE — Ettari	POPO- LAZIONE	ELETTORI POLITICI					ELETTORI AMMINISTRATIVI					ELEZIONI COMUNALI			
			TOTALE	per censo	per titoli e capacità	per commercio arti e industrie	per imposta della ricchezza mobile	TOTALE	per contribu- zioni dirette	per titoli e capacità	maggiori imposti aggiunti	per delegazione	TOTALE	da eleggere	numero del votanti	massimo dei voti ottenuti dagli eletti
<b>PROVINCIA DI ABRUZZO CITERIORE.</b>																
<b>CHIETI.</b>																
ABBATEGGIO.....	1 397	873	3	1	1	»	1	30	30	»	»	»	15	3	25	11
ARI.....	1 050	1 843	13	9	4	»	»	48	43	5	»	»	15	3	33	26
ARIELLI.....	950	1 149	16	16	»	»	»	30	30	»	»	»	15	3	25	15
BOLOGNANO.....	1 023	980	8	6	2	»	»	59	58	1	»	»	15	3	30	14
BUCCHIANICO.....	3 400	3 953	45	32	13	»	»	104	95	9	»	»	20	4	19	14
CANOSA SANNITA.....	1 449	1 448	21	21	»	»	»	49	49	»	»	»	15	3	35	32
CARAMANICO.....	8 293	4 981	67	47	10	»	10	114	104	10	»	»	20	4	91	57
CASACANDITELLA.....	1 116	1 606	32	18	1	»	13	41	39	2	»	»	15	3	26	15
CASALEINCONTRADA.....	1 557	1 873	9	7	2	»	»	31	27	4	»	»	15	3	31	30
CHIETI.....	4 433	19 789	718	164	340	89	125	661	304	340	»	17	30	6	352	171
FARA FILIORUM PETRI...	1 159	1 673	18	16	1	»	1	60	58	2	»	»	15	3	28	22
FILETTO.....	1 717	1 574	28	19	9	»	»	64	60	4	»	»	15	3	55	32
FORCABOLINA.....	2 254	2 700	50	38	1	»	11	67	65	2	»	»	15	3	31	26
FRANCAVILLA AL MARE ..	3 014	4 202	86	67	9	»	10	104	93	11	»	»	20	4	67	36
GIUGLIANO TEATINO.....	829	1 355	35	35	»	»	»	49	48	1	»	»	15	3	23	25
GUARDIAGRELE.....	4 811	7 971	108	74	18	»	16	177	165	12	»	»	20	4	99	64
LETTOMANOPPELLO.....	1 295	2 049	14	13	»	»	1	32	31	1	»	»	15	3	23	19
MANOPPELLO.....	4 075	4 071	57	45	10	»	2	101	86	12	1	2	20	4	80	41
MIGLIANICO.....	1 822	2 333	32	18	5	»	9	40	36	4	»	»	15	3	17	13
MUSELLARO.....	432	714	1	»	1	»	»	42	42	»	»	»	15	3	30	15
PENNAPIEDIMONTE.....	4 208	1 264	2	1	1	»	»	30	29	1	»	»	15	3	28	16
PESCARA.....	881	4 557	145	32	43	17	53	109	47	62	»	»	20	4	42	28
PRETORO.....	2 451	1 920	10	10	»	»	»	43	43	»	»	»	15	3	26	23
RAPINO.....	1 644	2 405	34	24	10	»	»	80	75	5	»	»	15	3	67	37
RIPA TEATINA.....	1 737	2 551	32	30	2	»	»	77	76	1	»	»	15	3	53	15
ROCCACARAMANICO.....	649	453	2	1	1	»	»	35	35	»	»	»	15	3	25	21
ROCCAMONTEPIANO.....	1 705	2 289	20	13	1	»	6	74	73	1	»	»	15	3	65	35
ROCCAMORICE.....	2 019	1 659	10	10	»	»	»	76	76	»	»	»	15	3	48	32
SALLE.....	2 013	1 720	14	14	»	»	»	75	74	1	»	»	15	3	56	50
S. MARTINO SULLA MARUCCINA	570	1 369	15	13	2	»	»	47	45	2	»	»	15	3	18	16
SAN SILVESTRO.....	777	1 537	21	13	1	»	7	46	45	1	»	»	15	3	46	30
SANT'EUFEMIA A MAJELLA.	2 111	1 079	5	2	»	»	3	37	37	»	»	»	15	3	28	9
S. VALENTINO IN ABRUZZO CITER.	2 415	3 545	39	26	10	»	3	95	86	9	»	»	20	4	22	18
SERRAMONACESCA.....	2 677	1 605	17	13	»	»	4	40	40	»	»	»	15	3	27	18
TOCCO DA CASURIA.....	2 192	4 756	75	54	10	1	10	119	109	10	»	»	20	4	31	21
TOLLO.....	1 274	2 479	31	18	7	»	6	53	51	2	»	»	15	3	34	27
TORREVECCHIA TEATINA..	1 249	1 693	23	19	4	»	»	49	42	7	»	»	15	3	26	20
TURRIVALIGNANI.....	567	664	4	3	»	»	1	30	30	»	»	»	15	3	17	16
VACRI.....	3 696	1 515	13	13	»	»	»	48	46	2	»	»	15	3	32	25

CIRCONDARI E COMUNI	SUPER- FICIE — Ettari	POPO- LAZIONE	ELETTORI POLITICI					ELETTORI AMMINISTRATIVI					ELEZIONI COMUNALI			
			TOTALE	per censo	per titoli e capacità	per commercio arti e industrie	per imposta della ricchezza mobile	TOTALE	per contribu- zioni dirette	per titoli e capacità	maggiori imposti aggiunti	per delegazione	CONSIGLIERI		numero del votanti	massimo dei voti ottenuti dagli eletti
													TOTALE	da eleggere		
VILLAMAGNA .....	1 180	2 021	41	21	4	»	16	89	84	5	»	»	15	3	74	48
VILLARIELLI .....	904	745	15	15	»	»	»	80	30	»	»	»	15	3	19	17
<b>CIRCONDARIO. . .</b>	<b>95 127</b>	<b>109 018</b>	<b>1 929</b>	<b>991</b>	<b>528</b>	<b>107</b>	<b>908</b>	<b>3 185</b>	<b>2 686</b>	<b>529</b>	<b>1</b>	<b>19</b>	<b>670</b>	<b>134</b>	<b>1 909</b>	<b>»</b>
<b>LANCIANO.</b>																
ALTINO .....	1 348	1 698	46	31	2	»	18	41	40	1	»	»	15	3	29	28
BORRELLO .....	1 233	1 590	17	7	7	»	3	68	56	12	»	»	15	3	55	34
BUONANOTTE .....	563	560	5	4	1	»	»	34	32	2	»	»	15	3	18	15
CASOLI .....	5 854	5 985	189	108	24	»	12	156	182	24	»	»	20	6	26	21
CASTELFRENTANO .....	1 946	4 712	86	57	7	»	22	111	101	8	»	2	20	4	60	52
CIVITALUPARELLA .....	1 683	1 182	»	»	»	»	»	58	58	»	»	»	15	3	42	21
CIVITELLA MESSA RAIMONDO	1 333	1 733	8	6	»	»	2	72	72	»	»	»	15	3	45	29
COLLEDIMAGINE .....	1 129	1 486	11	8	1	»	2	52	51	1	»	»	15	3	38	20
CRECCHIO .....	1 817	2 448	74	63	3	»	8	95	91	4	»	»	15	3	56	41
FALLASCOSO .....	788	675	8	7	1	»	»	31	31	»	»	»	15	4	21	13
FALLO .....	503	719	5	5	»	»	»	37	37	»	»	»	15	3	22	19
FARA SAN MARTINO .....	1 753	2 862	19	11	1	7	»	100	96	4	»	»	15	4	69	55
FOSSACESIA .....	2 365	3 167	64	39	6	»	19	60	52	8	»	»	20	4	52	49
FRISA .....	1 218	1 584	34	38	1	»	»	55	54	1	»	»	15	3	40	25
GAMBERALE .....	1 778	1 106	8	3	»	»	»	37	36	1	»	»	15	3	24	19
GESSOPALENA .....	2 811	3 324	52	47	5	»	»	90	85	5	»	»	20	4	32	17
LAMA DEI PELIGNI .....	4 108	2 844	28	17	9	»	2	71	63	7	»	1	15	4	51	40
LANCIANO .....	5 917	18 108	372	235	78	1	58	432	322	110	»	»	30	6	201	127
LETTOPALENA .....	1 717	860	7	4	2	»	1	63	59	2	»	2	15	3	52	28
MONTELAPIANO .....	783	781	5	1	4	»	»	49	49	»	»	»	15	»	»	»
MONTENERODOMO .....	2 319	1 600	15	14	1	»	»	57	54	3	»	»	15	3	42	36
MOZZAGROGNA .....	1 675	1 921	16	16	»	»	»	32	31	1	»	»	15	3	23	11
ORSOGNA .....	2 268	6 011	88	53	20	»	15	125	110	15	»	»	20	4	87	41
ORTONA .....	51 027	12 819	396	281	27	»	88	252	220	32	»	»	30	6	174	165
PALENA .....	9 450	3 892	51	25	12	»	14	98	80	12	»	1	20	4	31	26
PALOMBARO .....	1 449	2 248	22	12	10	»	»	83	79	4	»	»	15	3	23	22
PENNADOMO .....	949	1 073	6	6	»	»	»	59	59	»	»	»	15	3	17	11
PIZZOFERRATO .....	2 059	1 584	13	11	2	»	»	45	42	3	»	»	15	3	25	14
QUADRI .....	524	846	5	1	2	»	2	43	41	2	»	»	15	3	35	35
ROCCA SAN GIOVANNI .....	2 038	2 102	58	53	2	»	3	49	47	2	»	»	15	7	33	30
ROCCASCALEGNA .....	1 868	1 996	11	9	2	»	»	57	53	4	»	»	15	3	31	18
ROJO DEL SANGRO .....	1 397	995	9	8	1	»	»	100	98	1	»	1	15	3	59	35
ROSELLO .....	1 762	1 218	8	6	2	»	»	86	84	2	»	»	15	3	49	21
SANTA MARIA IMBARO .....	1 238	884	7	7	»	»	»	30	30	»	»	»	15	3	30	12
SANT'EUSANIO DEL SANGRO	2 099	1 593	25	21	3	»	1	39	37	2	»	»	15	3	29	28
SAN VITO CHIETINO .....	989	3 673	77	58	8	»	16	65	56	9	»	»	20	4	57	51
TARANTA .....	1 579	1 795	22	14	5	1	2	53	50	3	»	»	15	6	29	24

CIRCONDARI E COMUNI	SUPER- FICIE — Ettari	POPO- LAZIONE	ELETTORI POLITICI					ELETTORI AMMINISTRATIVI					ELEZIONI COMUNALI			
			TOTALE	per censo	per titoli e capacità	per commercio arti e industrie	per imposta della ricchezza mobile	TOTALE	per contribu- zioni dirette	per titoli e capacità	maggiori imposti aggiunti	per delegazione	CONSIGLIERI		numero dei votanti	massimo dei voti ottenuti dagli eletti
													TOTALE	da eleggere		
TORRICELLA PELIGNA.....	2 670	3 765	50	37	9	»	4	110	100	10	»	»	20	4	30	26
TREGLIO.....	465	712	7	7	»	»	»	60	60	»	»	»	15	3	55	35
VILLA SANTA MARIA.....	1 623	2 697	25	11	12	»	»	86	75	11	»	»	15	4	27	23
<b>CIRCONDARIO...</b>	<b>82 948</b>	<b>110 798</b>	<b>1 892</b>	<b>1 326</b>	<b>270</b>	<b>9</b>	<b>287</b>	<b>3 231</b>	<b>2 918</b>	<b>306</b>	<b>»</b>	<b>7</b>	<b>670</b>	<b>144</b>	<b>1 819</b>	<b>»</b>
<b>VASTO.</b>																
ARCHI.....	2 954	2 962	51	42	5	»	4	85	79	6	»	»	15	3	73	55
ATESSA.....	12 652	9 171	191	172	17	1	1	229	216	13	»	»	20	6	177	124
BOMBA.....	1 943	3 028	100	66	15	»	19	96	81	13	»	2	20	4	68	59
CARPINETO SINELLO.....	2 754	1 440	17	12	3	»	2	42	41	1	»	»	15	4	17	14
CARUNCHIO.....	2 574	2 500	47	42	5	»	»	73	68	5	»	»	15	»	»	»
CASALANGUIDA.....	833	2 792	25	15	9	»	1	77	51	26	»	»	15	3	61	34
CASALBORDINO.....	4 172	4 062	68	58	8	1	1	104	94	10	»	»	20	4	81	44
CASTELGUIDONE.....	1 700	1 208	13	13	»	»	»	32	32	»	»	»	15	3	28	26
CASTIGLIONE MESSER MARINO.....	5 491	3 874	60	39	10	»	11	111	103	8	»	»	20	4	46	20
CELENZA SUL TRIGNO.....	2 541	1 832	28	17	9	»	2	73	58	15	»	»	15	3	41	34
COLLEDIMEZZO.....	956	1 487	12	9	3	»	»	44	42	2	»	»	15	3	36	23
CUPELLO.....	6 866	2 693	34	32	2	»	»	64	60	4	»	»	15	3	49	26
DOGLIOLA.....	1 351	857	5	5	»	»	»	30	30	»	»	»	15	3	28	27
FRAINE.....	1 941	1 696	7	7	»	»	»	34	34	»	»	»	15	5	21	12
FRESAGRANDINARIA.....	2 793	1 384	11	8	3	»	»	37	34	3	»	»	15	3	28	22
FURCI.....	2 267	2 018	26	25	1	»	»	48	46	2	»	»	15	3	22	21
GISSI.....	2 809	3 777	83	65	17	»	1	101	83	18	»	»	20	4	80	52
GUILMI.....	1 212	2 207	24	22	2	»	»	76	73	3	»	»	15	3	63	34
LENTELLA.....	1 188	680	7	7	»	»	»	43	43	»	»	»	15	3	20	20
LISCIA.....	902	1 535	7	7	»	»	»	44	44	»	»	»	15	4	27	20
MONTAZZOLI.....	4 227	2 762	45	35	6	»	4	71	65	6	»	»	15	3	53	47
MONTEFERRANTE.....	1 244	910	8	6	2	»	»	31	30	1	»	»	15	4	30	20
MONTEODORISIO.....	2 453	2 039	48	42	2	»	4	47	45	2	»	»	15	3	28	18
PAGLIETA.....	2 767	4 246	111	95	7	»	9	73	65	7	»	1	20	4	48	40
PALMOLI.....	3 293	2 837	26	21	4	»	1	98	96	2	»	»	15	3	53	34
PERANO.....	962	1 234	21	17	4	»	»	42	38	4	»	»	15	3	36	24
PIETRAFERRAZZANA.....	565	642	4	3	1	»	»	30	28	1	»	1	15	3	29	27
POLLUTRI.....	2 636	3 058	53	44	9	»	»	55	46	8	»	1	20	4	50	48
ROCCASPINALVETI.....	1 768	2 406	3	2	1	»	»	35	35	»	»	»	15	3	27	23
SAN BUONO.....	1 247	2 879	47	39	7	»	1	73	69	4	»	»	15	3	30	27
SAN GIOVANNI LIPIONI.....	825	848	8	4	4	»	»	49	49	»	»	»	15	3	49	31
SAN SALVO.....	1 535	1 960	29	26	3	»	»	30	20	4	6	»	15	3	22	15
SCERNI.....	4 129	3 418	100	77	7	»	16	70	63	5	»	2	20	4	26	15
SCHIAVI DI ABRUZZO.....	3 249	3 655	24	10	7	»	7	45	38	7	»	»	20	4	30	25
TORINO DI SANGRO.....	6 637	3 994	68	60	5	»	3	71	63	6	»	2	20	4	32	28
TORNARECCIO.....	1 349	2 672	13	13	»	»	»	45	42	3	»	»	15	3	25	14



CIRCONDARI E COMUNI	SUPER- FICIE — Etari	POPO- LAZIONE	ELETTORI POLITICI					ELETTORI AMMINISTRATIVI					ELEZIONI COMUNALI			
			TOTALE	per censo	per titoli e capacità	per commercio ari e industrie	per imposta della ricchezza mobile	TOTALE	per contribu- zioni dirette	per titoli e capacità	maggiori imposti aggiunti	per delegazione	CONSIGLIERI	numero del volanti	massimo dei voti ottenuti dagli eletti	
TORREBRUNA.....	1 635	1 529	9	7	2	»	»	48	45	3	»	»	15	3	88	27
TUFILLO.....	1 781	1 222	10	9	1	»	»	30	30	»	»	»	15	3	29	26
VASTO.....	6 637	12 367	354	195	46	5	108	331	260	70	»	1	30	6	167	144
VILLALFONSINA.....	888	1 619	14	14	»	»	»	43	21	»	27	»	15	3	40	33
CIRCONDARIO ..	108 071	107 500	1 811	1 382	227	7	195	2 765	2 460	262	33	10	665	137	1 803	»
<b>RICAPITOLAZIONE.</b>																
CHIETI.....	95 127	109 018	1 929	991	523	107	308	3 185	2 636	529	1	19	670	134	1 909	»
LANCIANO.....	82 948	110 798	1 892	1 326	270	9	287	3 231	2 918	306	»	7	670	144	1 819	»
VASTO.....	108 071	107 500	1 811	1 382	227	7	195	2 765	2 460	262	33	10	665	137	1 803	»
PROVINCIA..	286 146	327 316	5 632	3 699	1 020	123	790	9 181	8 014	1 097	34	36	2 005	415	5 531	»
<b>PENNE.</b>																
<b>PROVINCIA DI ABRUZZO ULTERIORE I.</b>																
ALANNO.....	3 558	3 380	47	38	9	»	»	88	85	3	»	»	20	4	45	40
BACUOCO.....	3 682	1 467	10	7	3	»	»	37	34	3	»	»	15	3	26	25
BASCIANO.....	1 752	1 610	19	19	»	»	»	31	30	1	»	»	15	3	25	19
BISENTI.....	6 219	2 572	28	21	5	»	2	67	64	3	»	»	15	3	28	19
BRITTOLI.....	5 429	1 435	13	10	2	»	1	43	39	4	»	»	15	3	37	23
CARPINETO DELLA NORA..	1 856	1 198	12	9	4	»	»	44	39	5	»	»	15	4	36	16
CASTEL CASTAGNA.....	1 580	1 070	11	11	»	»	»	31	31	»	»	»	15	3	20	13
CASTELLAMMAREADRIATICO	1 185	4 541	73	65	4	»	4	117	111	6	»	»	20	4	66	40
CASTIGLIONE A CASAURIA..	1 471	2 053	20	14	6	»	»	52	48	4	»	»	15	3	34	29
CASTIGLIONE MESSER RAIMONDO .	2 571	2 946	28	24	4	»	»	59	55	4	»	»	15	4	31	17
CATIGNANO.....	1 862	2 129	37	25	7	»	5	86	71	15	»	»	15	3	43	27
CEPAGATTI.....	2 230	2 818	20	17	»	»	3	67	66	1	»	»	15	3	30	27
CERMIGNANO.....	1 654	2 301	22	21	1	»	»	48	47	1	»	»	15	5	27	24
CITTÀ SANT'ANGELO.....	5 019	6 341	91	57	24	»	10	103	69	34	»	»	20	4	32	16
CIVITAQUANA.....	2 045	2 213	16	12	2	»	2	44	39	5	»	»	15	3	30	19
CIVITELLA CASANOVA.....	3 951	4 110	26	20	5	»	1	76	71	5	»	»	20	4	61	47
COLLECORVINO.....	2 931	2 756	21	19	1	1	»	59	58	1	»	»	15	3	22	21
CORVARA.....	1 199	1 118	7	3	4	»	»	49	49	»	»	»	15	3	25	13
CUGNOLI.....	1 397	1 736	20	18	2	»	»	60	58	2	»	»	15	3	45	32
ELICE.....	1 075	1 738	45	45	»	»	»	30	30	»	»	»	15	4	17	15
FARINDOLA.....	3 272	3 329	11	6	3	»	2	40	20	2	18	»	20	8	34	25
LORETO APRUTINO.....	5 178	5 449	104	87	13	»	4	135	111	24	»	»	20	4	78	66
MONTEBELLO DI BERTONA..	2 029	1 577	4	2	»	»	2	30	29	1	»	»	15	3	24	21
MONTESILVANO.....	2 234	3 320	36	30	6	»	»	62	55	7	»	»	20	4	38	36
MOSCUFO.....	1 618	1 853	23	19	1	»	3	42	41	1	»	»	15	3	23	16
NOCCIANO.....	1 544	1 630	15	13	2	»	»	30	29	1	»	»	15	3	31	18
PENNA SANT'ANDREA.....	1 066	992	13	8	4	1	»	34	30	4	»	»	15	3	19	13

CIRCONDARI E COMUNI	SUPER- FICIE Etari	POPO- LAZIONE	ELETTORI POLITICI					ELETTORI AMMINISTRATIVI					ELEZIONI COMUNALI			
			TOTALE	per censo	per titoli e capacità	per commercio arti e industrie	per imposta della ricchezza mobile	TOTALE	per contribu- zioni dirette	per titoli e capacità	maggiori imposti aggiunti	per delegazione	TOTALE	da eleggere	numero dei votanti	massimo dei voti ottenuti dagli eletti
PENNE.....	8 205	9 800	152	181	21	»	»	201	168	33	»	»	20	8	33	21
PESCOSANSONESCO.....	4 234	1 493	9	9	»	»	»	52	50	2	»	»	15	3	42	28
PIANELLA.....	5 203	5 778	72	49	17	»	6	97	83	14	»	»	20	4	52	35
PICCIANO.....	770	1 222	30	26	4	»	»	52	49	3	»	»	15	3	33	25
PIETRANICO.....	1 391	1 172	17	13	2	»	2	53	51	2	»	»	15	3	36	14
ROSCIANO.....	2 800	2 804	38	29	9	»	»	53	49	4	»	»	15	4	29	23
SPOLTORE.....	3 901	4 407	58	58	»	»	»	125	121	4	»	»	20	4	63	63
TORRE DE'PASSERI.....	870	1 965	36	19	11	6	»	117	65	52	»	»	15	3	67	51
VICOLI.....	1 237	900	9	7	2	»	»	48	48	»	»	»	15	4	31	29
<b>CIRCONDARIO ..</b>	<b>141 625</b>	<b>97 228</b>	<b>1 193</b>	<b>960</b>	<b>178</b>	<b>8</b>	<b>47</b>	<b>2 362</b>	<b>2 093</b>	<b>251</b>	<b>18</b>	<b>»</b>	<b>590</b>	<b>133</b>	<b>1 313</b>	<b>»</b>

TERAMO.

ANCARANO.....	2 530	1 426	20	12	8	»	»	53	40	10	3	»	15	3	28	13
ATRI.....	7 690	3 397	136	99	25	»	12	175	148	27	»	»	20	6	50	38
BELLANTE.....	3 184	2 127	31	23	8	»	»	45	40	5	»	»	15	3	29	24
CAMPLI.....	7 361	7 236	189	173	16	»	»	181	166	15	»	»	20	4	34	26
CANZANO.....	1 905	1 646	35	31	4	»	»	78	74	4	»	»	15	3	38	23
CASTELLALTO.....	2 898	2 646	24	21	3	»	»	54	48	6	»	»	15	3	54	37
CASTELLI.....	3 255	2 877	35	30	3	»	2	49	47	2	»	»	15	4	39	26
CASTIGLIONE ALLA VALLE.....	2 650	2 875	30	30	»	»	»	49	49	»	»	»	15	4	35	26
CASTILENTI.....	1 832	1 423	16	13	3	»	»	32	29	3	»	»	15	3	18	12
CELLINO ATTANASIO.....	3 305	3 068	23	21	2	»	»	39	10	6	23	»	20	5	34	33
CIVITELLA DEL TRONTO.....	4 568	6 827	64	40	15	»	9	109	72	37	»	»	20	6	49	37
COLONNELLA.....	2 013	3 809	36	24	8	»	4	56	47	9	»	1	20	4	18	15
CONTROGUERRA.....	2 074	2 239	18	15	3	»	»	40	37	3	»	»	15	3	24	21
CORROPOLI.....	9 998	3 603	32	30	2	»	»	79	74	3	»	2	20	4	25	23
CORTINO.....	1 642	1 161	9	9	»	»	»	43	43	»	»	»	15	3	23	23
CROGNALETO.....	5 668	2 538	18	15	»	»	3	39	39	»	»	»	15	4	24	19
FANO ADRIANO.....	1 575	952	11	6	»	»	5	30	30	»	»	»	15	4	17	9
GIULIA NUOVA.....	2 160	4 761	78	34	30	9	5	120	55	65	»	»	20	20	71	68
ISOLA DEL GRAN SASSO D'ITALIA.....	4 648	3 399	46	42	1	»	3	69	68	1	»	»	20	4	48	43
MONTEFINO.....	1 792	1 467	9	9	»	»	»	36	36	»	»	»	15	5	25	20
MONTEPAGANO.....	3 946	4 261	33	31	»	»	2	74	71	3	»	»	20	5	37	36
MONTORIO AL VOMANO.....	3 568	3 880	97	90	»	»	7	129	121	8	»	»	20	5	38	35
MORRO D'ORO.....	2 634	1 990	27	17	5	»	5	43	41	1	1	»	15	3	38	21
MOSCIANO SANT' ANGELO.....	4 564	6 302	77	67	»	»	10	133	124	9	»	»	20	4	51	26
MUTIGNANO.....	1 585	1 645	15	15	»	»	»	30	28	2	»	»	15	3	17	15
NERETO.....	318	2 541	43	23	11	»	9	57	46	11	»	»	15	3	31	23
NOTARESCO.....	3 577	3 550	75	39	17	»	19	70	46	24	»	»	20	5	48	27
PIETRACAMELA.....	2 418	1 148	12	10	»	»	2	30	30	»	»	»	15	3	21	20
ROCCA SANTA MARIA.....	2 834	1 066	»	»	»	»	»	44	44	»	»	»	15	3	25	14
SANT'EGIDIO ALLA VIBRATA.....	1 984	1 924	38	34	4	»	»	58	53	5	»	»	15	3	10	9

CIRCONDARI E COMUNI	SUPER- FICIE — Ettari	POPO- LAZIONE	ELETTORI POLITICI					ELETTORI AMMINISTRATIVI					ELEZIONI COMUNALI			
			TOTALE	per censo	per titoli e capacità	per commercio arti e industrie	per imposta della ricchezza mobile	TOTALE	per contribu- sioni dirette	per titoli e capacità	maggiori imposti aggiunti	per delegazione	TOTALE	da eleggere	numero dei votanti	massimo dei voti ottenuti dagli eletti
SANT'OMERO.....	2 649	3 188	29	27	2	»	»	44	43	»	»	1	20	4	23	17
SILVI.....	1 961	3 076	19	18	1	»	»	47	43	4	»	»	20	4	82	23
TERAMO.....	8 297	19 045	409	213	158	1	37	530	241	239	»	»	30	8	154	80
TORANO NUOVO.....	1 138	1 634	21	19	2	»	»	51	49	2	»	»	15	3	18	7
TORRICELLA SICURA.....	5 755	1 765	35	32	3	»	»	71	68	3	»	»	15	3	71	34
TORTORETO.....	2 816	2 938	43	23	11	»	»	51	51	»	»	»	15	4	19	17
TOSSICIA.....	4 126	1 991	40	26	4	»	»	70	61	9	»	»	15	3	53	42
VALLE CASTELLANA.....	4 694	3 412	7	4	1	»	»	41	40	1	»	»	20	4	25	18
VALLE SAN GIOVANNI.....	4 220	2 000	16	14	2	»	»	54	53	1	»	»	15	3	33	28
CIRCONDARIO ..	190 849	132 833	1 896	1 379	352	10	155	3 003	2 405	567	27	4	675	168	1 422	»

RICAPITOLAZIONE.

PENNE.....	141 625	97 223	1 193	960	178	8	47	2 362	2 093	251	18	»	590	133	1 313	»
TERAMO.....	190 849	132 833	1 896	1 379	352	10	155	3 003	2 405	567	27	4	675	168	1 422	»
PROVINCIA. . .	332 474	230 061	3 089	2 339	530	18	202	5 365	4 498	818	45	4	1 265	301	2 735	»

PROVINCIA DI ABRUZZO ULTERIORE II.

AQUILA DEGLI ABRUZZI

ACCIANO.....	2 187	1 929	2	2	»	»	»	112	108	4	»	»	15	3	47	23
AQUILA DEGLI ABRUZZI...	3 504	15 732	568	531	33	»	4	664	329	335	»	»	30	6	496	123
ARISCHIA.....	867	1 411	14	12	2	»	»	65	65	»	»	»	15	3	34	13
BAGNO.....	1 411	2 368	34	32	»	»	2	59	59	»	»	»	15	3	34	17
BARETE.....	2 667	1 162	27	21	4	»	2	109	105	4	»	»	15	3	45	19
BARISCIANO.....	4 082	3 274	38	27	5	»	6	115	108	7	»	»	20	4	81	43
BUSSI.....	931	1 335	18	9	2	»	7	32	31	1	»	»	15	3	21	18
CAGNANO AMITERNO.....	2 390	2 077	25	25	»	»	»	92	92	»	»	»	15	3	51	18
CALASCIO.....	4 173	1 391	26	26	»	»	»	47	47	»	»	»	15	3	33	19
CAMARDA.....	6 081	3 065	33	18	1	»	14	63	61	2	»	»	20	4	40	18
CAMPOTOSTO.....	3 867	1 800	27	27	»	»	»	100	100	»	»	»	15	3	75	45
CAPESTRANO.....	2 403	3 064	50	28	16	»	6	77	63	14	»	»	20	4	32	20
CAPITIGNANO.....	1 159	1 100	11	9	2	»	»	66	62	4	»	»	15	3	34	14
CAPORCIANO.....	1 053	1 108	26	24	2	»	»	79	76	3	»	»	15	3	33	33
CARAPELLE.....	1 698	1 643	20	19	1	»	»	83	81	2	»	»	15	3	66	37
CASTEL DEL MONTE.....	4 082	1 564	42	34	4	»	4	82	82	»	»	»	15	3	20	17
CASTEL DI JERI.....	1 698	1 306	27	25	1	»	1	68	68	»	»	»	15	3	17	8
CASTELVECCHIO SUBEQUO.	1 698	1 569	24	21	2	»	1	57	50	7	»	»	15	»	34	22
COLLEPIETRO.....	1 209	1 419	9	7	2	»	»	54	54	»	»	»	15	3	16	10
FAGNANO ALTO.....	1 635	1 825	35	35	»	»	»	82	80	2	»	»	15	3	40	15
FONTECCHIO.....	996	1 380	47	42	5	»	»	80	80	»	»	»	15	3	18	12
FOSSA.....	765	1 185	21	15	»	»	6	48	46	2	»	»	15	3	27	20
GAGLIANO ATERNO.....	1 395	1 646	27	18	2	»	7	55	50	5	»	»	15	3	27	22

CIRCONDARI R COMUNI	SUPER- FICIE -- Ettari	POPO- LAZIONE	ELETTORI POLITICI					ELETTORI AMMINISTRATIVI					ELEZIONI COMUNALI			
			TOTALE	per censo	per titoli e capacità	per commercio arti e industrie	per imposta della ricchezza mobile	TOTALE	per contribu- zioni dirette	per titoli e capacità	maggiori imposti aggiunti	per delegazione	CONSIGLIERI		numero dei votanti	massimo dei voti ottenuti dagli eletti
													TOTALE	da eleggere		
GORIANO SICOLI.....	2 746	1 186	24	19	5	"	"	80	78	2	"	"	15	3	74	41
GORIANO VALLI.....	1 814	1 497	32	25	7	"	"	78	76	2	"	"	15	3	80	23
LUGOLI.....	2 669	2 125	25	25	"	"	"	137	137	"	"	"	15	3	79	63
MONTEREALE.....	3 977	5 014	78	55	8	"	15	166	156	10	"	"	20	4	20	11
NAVELLI.....	1 743	2 312	48	41	2	"	"	91	89	2	"	"	15	3	24	15
OGRE.....	916	1 088	13	12	"	"	"	58	57	1	"	"	15	3	30	19
OFENA.....	6 374	3 210	24	17	2	"	"	68	65	3	"	"	20	4	35	32
PAGANICA.....	2 673	4 258	42	34	4	"	"	105	96	9	"	"	20	4	48	29
PIZZOLI.....	3 362	3 436	48	31	17	"	"	107	86	21	"	"	20	4	22	11
POGGIOPICENZE.....	695	828	15	12	3	"	"	64	64	"	"	"	15	3	36	33
PRATA D'ANSIDONIA.....	1 061	1 511	17	15	2	"	"	105	108	2	"	"	15	3	58	22
PRETURO.....	2 359	1 385	15	14	1	"	"	48	43	5	"	"	15	3	31	15
ROCCA DI CAMBIO.....	762	647	18	15	3	"	"	65	61	4	"	"	15	3	47	31
ROCCA DI MEZZO.....	3 318	2 032	24	12	7	"	"	150	142	8	"	"	15	3	47	31
ROJO PIANO.....	1 108	1 008	8	8	"	"	"	45	45	"	"	"	15	3	28	23
SAN DEMETRIO NE' VESTINI.....	971	2 625	39	26	10	"	"	103	95	8	"	"	15	4	35	25
SAN PIO DELLE CAMERE.....	868	1 340	9	8	1	"	"	67	64	3	"	"	15	3	31	27
SANT'EUSANIO FORCONESE.....	603	970	17	9	"	"	"	71	71	"	"	"	15	3	43	22
S. STEFANO DI SESSANIO.....	1 328	1 045	7	6	1	"	"	54	53	1	"	"	15	3	34	13
SASSA.....	1 452	1 625	13	9	"	"	"	102	96	6	"	"	15	3	62	27
SCOPPITO.....	1 311	1 220	22	20	2	"	"	96	96	"	"	"	15	3	46	45
SECINARO.....	1 316	1 162	6	5	1	"	"	46	45	1	"	"	15	3	33	17
TIONE.....	457	667	10	9	1	"	"	61	58	3	"	"	15	3	35	26
TORNIMPARTE.....	2 629	2 403	25	23	2	"	"	144	144	"	"	"	15	3	61	33
VILLA SANT'ANGELO.....	486	536	7	7	"	"	"	38	38	"	"	"	15	3	24	21
<b>CIRCONDABIO...</b>	<b>175 321</b>	<b>99 438</b>	<b>1 732</b>	<b>1 464</b>	<b>163</b>	<b>"</b>	<b>105</b>	<b>4 438</b>	<b>3 955</b>	<b>483</b>	<b>"</b>	<b>"</b>	<b>770</b>	<b>155</b>	<b>2 334</b>	<b>"</b>
<b>AVEZZANO.</b>																
AJELLI.....	2 740	1 486	21	18	"	"	3	60	57	3	"	"	15	3	46	22
AVEZZANO.....	1 539	5 116	123	49	11	"	68	207	190	17	"	"	20	4	38	36
BALSORANO.....	551	2 832	27	25	"	"	2	53	53	"	"	"	15	3	53	23
BISEGNA.....	4 053	938	9	9	"	"	"	109	109	"	"	"	15	3	29	23
CANISTRO.....	2 005	1 007	12	6	4	"	2	34	34	"	"	"	15	3	20	13
CAPISTRELLO.....	1 639	2 809	27	25	2	"	"	117	113	4	"	"	15	3	43	23
CAPPADOCIA.....	773	1 972	21	10	4	"	7	42	42	"	"	"	15	3	27	20
CARSOLI.....	4 309	5 258	30	24	"	"	6	91	91	"	"	"	20	4	23	10
CASTELL'A FIUME.....	6 518	1 543	12	10	1	"	1	59	59	"	"	"	15	3	33	20
CELANO.....	2 709	5 908	107	100	7	"	"	114	108	6	"	"	20	4	81	42
CERCHIO.....	676	1 563	18	18	"	"	"	64	62	2	"	"	15	3	17	16
CIVITA D'ANTINO.....	1 540	1 421	7	5	2	"	"	44	44	"	"	"	15	3	23	21
CIVITELLAROVETO.....	2 916	2 290	26	15	6	"	5	67	63	4	"	"	15	3	36	14
COCULLO.....	1 285	1 377	10	9	"	"	1	66	66	"	"	"	15	3	15	8

CIRCONDARI E COMUNI	SUPER- FICIE -- Etari	POPO- LAZIONE	ELETTORI POLITICI					ELETTORI AMMINISTRATIVI					ELEZIONI COMUNALI			
			TOTALE	per censo	per titoli e capacità	per commercio arti e industrie	per imposta della ricchezza mobile	TOTALE	per contribu- zioni dirette	per titoli e capacità	maggiori imposti aggiunti	per delegazione	CONSIGLIERI		massimo dei voti ottenuti dagli eletti	
													TOTALE	da eleggere		numero del votanti
COLLARMELE .....	3 704	1 380	14	14	»	»	»	41	41	»	»	»	15	3	23	19
COLLELONGO .....	1 503	1 664	21	16	1	»	4	56	56	»	»	»	15	3	15	15
GIOJA DEI MARSII .....	2 520	1 973	121	114	5	»	2	220	217	3	»	»	15	3	45	45
LEÇE NEI MARSII .....	1 537	1 158	41	39	2	»	»	81	81	»	»	»	15	3	26	8
LUCO .....	2 247	2 748	19	9	6	»	4	35	35	»	»	»	15	3	20	12
MAGLIANO DEI MARSII .....	2 528	3 251	64	41	4	»	19	159	153	6	»	»	20	4	79	41
MASSA D' ALBE .....	8 587	3 367	52	43	9	»	»	105	101	4	»	»	20	4	44	19
MORINO .....	9 800	2 032	10	10	»	»	»	39	39	»	»	»	15	3	21	14
OPI .....	354	507	15	15	»	»	»	59	59	»	»	»	15	3	51	25
ORTONA DEI MARSII .....	3 304	2 346	39	35	1	»	3	99	97	2	»	»	15	3	23	15
ORTUCCHIO .....	994	1 188	11	8	3	»	»	30	30	»	»	»	15	3	30	17
OVINDOLI .....	2 027	1 472	38	35	»	»	3	93	93	»	»	»	15	3	32	11
PERETO .....	5 931	2 837	25	20	»	»	5	59	59	»	»	»	15	3	21	17
PESCASSEROLI .....	3 599	1 664	59	50	6	»	3	124	124	»	»	»	15	3	63	57
PESCINA .....	4 053	4 529	105	92	5	»	8	161	154	7	»	»	20	20	56	50
SANTE MARIE .....	2 112	2 701	32	30	1	»	1	107	107	»	»	»	15	3	55	48
S. VINCENZO VALLE ROVETO .....	1 714	3 416	18	12	6	»	»	47	47	»	»	»	20	4	14	12
SCURCOLA .....	2 456	2 986	38	35	3	»	»	80	80	»	»	»	15	3	33	30
TAGLIACCOZZO .....	6 518	7 061	51	42	1	»	8	119	116	3	»	»	20	4	28	17
TRASACCO .....	1 503	1 265	14	9	4	»	1	44	44	»	»	»	15	3	33	19
VILLAVALLELONGA .....	2 027	1 310	16	16	»	»	»	101	101	»	»	»	15	3	52	41
<b>CIRCONDARIO. . .</b>	<b>170 751</b>	<b>86 330</b>	<b>1 253</b>	<b>1 008</b>	<b>94</b>	<b>»</b>	<b>156</b>	<b>2 986</b>	<b>2 925</b>	<b>61</b>	<b>»</b>	<b>»</b>	<b>565</b>	<b>129</b>	<b>1 248</b>	<b>»</b>
<b>CITTADUCALE.</b>																
ACCUMOLI .....	6 185	2 042	74	66	7	»	1	218	208	10	»	»	15	3	54	43
AMATRICE .....	10 529	5 725	145	110	26	»	9	313	303	10	»	»	20	4	71	56
ANTRODOCO .....	4 590	3 551	59	48	4	»	7	112	110	2	»	»	20	4	51	33
BORBONA .....	3 566	1 339	38	30	2	»	6	99	96	3	»	»	15	3	16	11
BORGOCOLLEFEGATO .....	4 017	4 612	26	24	2	»	»	102	100	2	»	»	20	4	35	27
BORGO VELINO .....	533	1 228	26	16	4	»	6	51	51	»	»	»	15	3	33	18
CANTALICE .....	2 828	1 963	40	40	»	»	»	69	64	5	»	»	15	3	25	15
CASTEL SANT'ANGELO .....	1 001	2 029	39	36	»	»	3	93	90	3	»	»	15	3	63	40
CITTADUCALE .....	2 986	4 126	55	30	19	»	6	120	110	10	»	»	20	4	54	43
CITTAREALE .....	2 215	1 233	19	13	2	»	4	78	78	»	»	»	15	3	54	9
FIAMIGNANO .....	4 048	3 128	28	28	»	»	»	83	80	3	»	»	20	4	45	31
LEONESSA .....	5 451	5 317	140	98	7	»	35	284	264	20	»	»	20	4	33	16
LUGNANO DI VILLA TROJANA .....	2 196	1 295	11	10	»	»	1	48	48	»	»	»	15	3	27	16
MICIGLIANO .....	574	609	6	6	»	»	»	51	51	»	»	»	15	3	33	15
PESCOROCCHIANO .....	2 265	4 009	18	17	1	»	»	67	67	»	»	»	20	4	31	24
PETRELLA SALTO .....	2 840	4 038	42	36	6	»	»	126	116	10	»	»	20	4	60	35
POSTA .....	1 755	1 957	45	35	4	»	6	98	95	3	»	»	15	3	24	15
<b>CIRCONDARIO. . .</b>	<b>162 263</b>	<b>48 251</b>	<b>811</b>	<b>643</b>	<b>34</b>	<b>»</b>	<b>84</b>	<b>2 012</b>	<b>1 931</b>	<b>31</b>	<b>»</b>	<b>»</b>	<b>295</b>	<b>59</b>	<b>709</b>	<b>»</b>

CIRCONDARI E COMUNI	SUPER- FICIE Ettari	POPO- LAZIONE	ELETTORI POLITICI					ELETTORI AMMINISTRATIVI					ELEZIONI COMUNALI			
			TOTALE	per censo	per titoli e capacità	per commercio arti e industrie	per imposta della ricchezza mobile	TOTALE	per contribu- zioni dirette	per titoli e capacità	maggiori imposti aggiunti	per delegazione	CONSIGLIERI		numero del votanti	massimo dei voti ottenuti dagli eletti
													TOTALE	da eleggere		
<b>SOLMONA.</b>																
ALFEDENA .....	3 665	1 650	24	24	»	»	»	146	136	10	»	»	15	8	74	25
ANVERSA .....	9 882	1 478	11	10	»	»	1	105	100	5	»	»	15	3	75	43
ATELETA .....	4 541	2 038	17	16	»	»	1	94	94	»	»	»	15	3	34	25
BARREA .....	1 165	1 181	26	25	1	»	»	52	52	»	»	»	15	3	34	25
BUGNARA .....	1 945	2 367	11	10	»	»	1	85	83	2	»	»	15	3	41	22
CAMPO DI GIOVE .....	3 633	1 694	23	15	1	»	7	117	108	9	»	»	15	3	26	25
CASTEL DI SANGRO .....	9 727	4 802	78	47	11	»	20	147	130	17	»	»	20	4	90	40
CIVITELLA ALFEDENA .....	3 573	475	14	11	2	»	1	52	52	»	»	»	15	3	27	17
INTRODACQUA .....	1 730	3 546	51	39	11	»	1	140	130	10	»	»	20	4	46	31
PACENTRO .....	9 001	3 781	48	48	»	»	»	96	90	6	»	»	20	4	96	60
PENTIMA .....	2 877	2 407	59	44	»	»	15	74	74	»	»	»	15	3	52	34
PESCOCOSTANZO .....	4 309	2 122	62	56	2	»	4	106	100	6	»	»	15	3	25	19
PETTORANO SUL GIZIO .....	4 527	3 883	69	54	5	»	10	114	103	11	»	»	20	4	49	31
POPOLI .....	1 819	6 082	124	85	34	»	5	173	160	13	»	»	20	4	51	27
PRATOLA PELIGNA .....	2 648	5 952	124	86	6	»	32	166	150	16	»	»	20	4	79	48
PREZZA .....	1 606	1 634	16	12	»	»	4	38	38	»	»	»	15	3	20	13
RAJANO .....	1 957	3 176	36	26	»	»	10	59	59	»	»	»	20	4	23	15
RIVISONDOI .....	2 275	1 422	50	35	11	»	4	93	89	4	»	»	15	3	31	28
ROCCACASALE .....	1 764	1 750	14	11	3	»	»	91	87	4	»	»	15	3	31	9
ROCCA PIA .....	4 843	951	17	16	1	»	»	64	64	»	»	»	15	3	37	23
ROCCARASO .....	9 091	1 784	28	20	4	»	4	76	73	3	»	»	15	3	23	12
SCANNO .....	3 259	2 356	102	88	13	»	1	145	138	7	»	»	15	3	64	24
SCONTRONE .....	8 008	705	6	5	1	»	»	47	47	»	»	»	15	3	38	20
SOLMONA .....	6 950	14 553	297	187	69	»	41	367	347	20	»	»	30	6	68	62
VILLALAGO .....	2 689	1 169	3	3	»	»	»	52	52	»	»	»	15	3	27	13
VILLETTA BARREA .....	1 784	917	30	24	1	»	5	94	91	3	»	»	15	3	51	15
VITTORITO .....	871	1 457	27	27	»	»	»	72	72	»	»	»	15	3	23	19
<b>CIRCONDARIO...</b>	<b>141 625</b>	<b>75 382</b>	<b>1 367</b>	<b>1 024</b>	<b>176</b>	»	<b>167</b>	<b>2 365</b>	<b>2 219</b>	<b>146</b>	»	»	<b>455</b>	<b>91</b>	<b>1 240</b>	»
<b>RICAPITOLAZIONE.</b>																
AQUILA DEGLI ABRUZZI	175 321	99 438	1 732	1 464	163	»	105	4 438	3 955	483	»	»	770	155	2 334	»
AVEZZANO .....	170 751	86 380	1 258	1 008	94	»	156	2 986	2 925	61	»	»	565	129	1 248	»
CITTADUCALE .....	162 263	48 251	811	643	84	»	84	2 012	1 931	81	»	»	295	59	709	»
SOLMONA .....	141 625	75 382	1 367	1 024	176	»	167	2 365	2 219	146	»	»	455	91	1 240	»
<b>PROVINCIA...</b>	<b>649 960</b>	<b>309 451</b>	<b>5 168</b>	<b>4 139</b>	<b>517</b>	»	<b>512</b>	<b>12 301</b>	<b>11 530</b>	<b>771</b>	»	»	<b>2 085</b>	<b>434</b>	<b>5 531</b>	»
<b>PROVINCIA DI ALESSANDRIA.</b>																
<b>ACQUI.</b>																
ACQUI .....	3 232	9 944	364	267	56	2	39	658	636	21	»	1	20	4	140	120
ALICE BEL COLLE .....	1 333	1 360	25	17	3	1	4	146	141	4	»	1	15	3	64	54

CIRCONDARI E COMUNI	SUPER- FICIE — Etari	POPO- LAZIONE	ELETTORI POLITICI					ELETTORI AMMINISTRATIVI					ELEZIONI COMUNALI			
			TOTALE	per censo	per titoli e capacità	per commercio arti e industrie	per imposta della ricchezza mobile	TOTALE	per contribu- zioni dirette	per titoli e capacità	maggiori imposti aggiunti	per delegazione	CONSIGLIERI		numero del votanti	massimo dei voti ottenuti dagli eletti
													TOTALE	da eleggere		
BERGAMASCO.....	1 256	1 617	80	56	18	5	6	262	244	18	"	"	15	3	67	36
BISTAGNO.....	1 566	1 880	59	42	7	5	5	230	223	7	"	"	15	4	77	69
BRUNO.....	1 022	844	22	9	6	"	7	99	94	3	"	2	15	8	35	31
BUBBIO.....	1 751	1 414	41	37	"	"	4	124	112	10	"	2	15	8	85	78
CALAMANDRANA.....	1 339	1 739	40	31	8	"	1	216	212	4	"	"	15	4	109	56
CARENTINO.....	834	578	12	7	5	"	"	116	108	8	"	"	15	3	56	56
CARPENETO.....	1 433	1 636	23	17	3	"	3	171	167	4	"	"	15	3	69	53
CARTOSIO.....	1 566	1 042	12	9	2	"	1	84	80	4	"	"	15	3	16	15
CASSINASCO.....	1 027	971	5	5	"	"	"	110	109	1	"	"	15	3	63	63
CASSINELLE.....	3 184	2 043	18	15	3	"	"	164	159	5	"	"	15	3	69	54
CASTEL BOGLIONE.....	1 020	1 037	22	15	2	5	"	114	111	3	"	"	15	4	52	38
CASTELLETTO D'ERRO.....	603	400	1	"	1	"	"	58	56	2	"	"	15	5	17	15
CASTELLETTO MOLINA.....	235	379	12	11	1	"	"	57	52	5	"	"	15	3	14	11
CASTELNUOVO BELBO.....	964	1 597	32	27	5	"	"	144	142	2	"	"	15	3	114	83
CASTELNUOVO BORMIDA.....	1 024	1 619	29	10	14	"	5	179	159	19	"	1	15	3	113	44
CASTELROCCHERO.....	613	570	7	5	"	"	2	100	100	"	"	"	15	3	29	26
CAVATORE.....	911	776	7	7	"	"	"	41	41	"	"	"	15	3	14	13
CESSOLE.....	1 264	1 147	23	20	3	"	"	107	107	"	"	"	15	3	30	28
CORTIGLIONE.....	1 047	1 024	7	5	2	"	"	86	80	4	"	2	15	3	58	25
CREMOLINO.....	1 327	1 529	13	4	3	"	6	114	111	3	"	"	15	3	40	25
DENICE.....	718	506	21	21	"	"	"	48	48	"	"	"	15	3	23	14
FONTANILE.....	862	1 073	29	24	4	"	1	153	151	2	"	"	15	3	73	69
GROGNARDO.....	1 147	811	9	4	3	"	2	82	82	"	"	"	15	4	48	36
INCISA BELBO.....	2 213	2 871	65	42	17	3	3	275	268	7	"	"	15	3	130	93
LOAZZOLO.....	1 473	939	25	20	1	2	2	136	135	1	"	"	15	3	94	74
MALVICINO.....	886	265	6	4	2	"	"	32	32	"	"	"	15	3	23	12
MARAZZANA.....	551	709	28	20	8	"	"	133	117	15	"	1	15	3	116	64
MELAZZO.....	2 042	1 813	24	21	2	1	"	155	151	"	"	4	15	3	80	60
MERANA.....	987	347	14	13	"	1	"	31	30	"	"	1	15	3	17	17
MOLARE.....	2 701	1 895	27	21	6	"	"	134	123	11	"	"	15	3	83	73
MOMBALDONE.....	1 259	507	11	10	1	"	"	48	48	"	"	"	15	4	9	9
MOMBARUZZO.....	1 983	2 515	36	40	20	12	14	326	269	55	"	2	15	3	114	102
MONASTERO BORMIDA.....	1 452	1 402	32	19	10	2	1	154	140	14	"	"	15	3	88	64
MONTABONE.....	983	673	6	6	"	"	"	38	38	"	"	"	15	3	14	11
MONTALDO BORMIDA.....	551	1 197	23	13	9	"	1	143	133	10	"	"	15	3	86	74
MONTECHIARO D'ACQUI...	1 830	740	16	13	3	"	"	60	60	"	"	"	15	3	18	18
MORBELLO.....	1 800	1 312	10	9	1	"	"	76	76	"	"	"	15	3	24	21
MORSASCO.....	1 154	1 238	13	11	1	"	1	114	111	2	"	1	15	3	55	47
NIZZA MONFERRATO.....	3 129	5 331	193	126	39	6	22	365	342	23	"	"	20	5	112	85
OLMO GENTILE.....	667	392	5	5	"	"	"	43	43	"	"	"	15	4	15	15
ORSARA BORMIDA.....	952	1 176	7	1	3	2	1	156	153	3	"	"	15	3	15	15
PONTI.....	1 052	996	16	9	1	6	"	86	83	3	"	"	15	4	59	37
PONZONE.....	7 250	3 331	47	45	"	2	"	122	119	3	"	"	20	5	33	29
PRASCO.....	634	607	6	5	1	"	"	46	39	7	"	"	15	4	17	11

CIRCONDARI E COMUNI	SUPER- FICIE Etari	POPO- LAZIONE	ELETTORI POLITICI					ELETTORI AMMINISTRATIVI					ELEZIONI COMUNALI			
			TOTALE	per censo	per titoli e capacità	per commercio arti e industrie	per imposta della ricchezza mobile	TOTALE	per contribu- zioni dirette	per titoli e capacità	maggiori imposti aggiunti	per delegazione	CONSIGLIERI			
													TOTALE	da eleggere	numero dei votanti	massimo dei voti ottenuti dagli eletti
QUARANTI.....	306	366	13	9	3	1	62	58	3	»	1	15	3	44	31	
RICALDONE.....	956	1 153	13	6	3	»	229	226	3	»	»	15	3	125	91	
RIVALTA BORMIDA.....	1 011	2 142	53	30	12	7	247	234	13	»	»	15	4	176	172	
ROCCAGRIMALDA.....	1 493	2 541	89	78	11	»	226	209	17	»	»	15	3	45	40	
ROCCAVERANO.....	2 848	2 021	39	32	7	»	138	134	4	»	»	15	3	46	46	
ROCCHETTA PALAFA.....	797	710	8	8	»	»	76	74	1	»	1	15	3	6	3	
SAN GIORGIO SCARAMPI.....	644	371	11	7	3	»	37	37	»	»	»	15	4	13	13	
SEROLE.....	1 007	552	9	9	»	»	34	34	»	»	»	15	4	19	18	
SESSAME.....	989	595	10	5	5	»	67	67	»	»	»	15	3	14	14	
SPIGNO MONFERRATO.....	7 091	2 683	92	51	21	4	172	154	14	»	4	15	3	106	68	
STREVI.....	1 105	2 206	37	28	6	»	225	217	8	»	»	15	4	82	64	
TERZO.....	933	957	13	9	1	2	72	70	2	»	»	15	4	48	80	
TRISOBBIO.....	926	1 495	21	15	4	»	122	117	5	»	»	15	3	66	42	
VAGLIO SERRA.....	610	591	15	9	6	»	95	89	6	»	»	15	3	81	65	
VESIME.....	1 127	1 232	59	47	12	»	119	104	15	»	»	15	3	53	52	
VISONE.....	1 250	1 631	21	17	1	»	114	114	»	»	»	15	3	28	23	
<b>CIRCONDARIO. . .</b>	<b>88 523</b>	<b>89 138</b>	<b>2 076</b>	<b>1 478</b>	<b>364</b>	<b>69</b>	<b>165</b>	<b>8 371</b>	<b>7 973</b>	<b>374</b>	<b>»</b>	<b>24</b>	<b>945</b>	<b>206</b>	<b>3 629</b>	<b>»</b>

**ALESSANDRIA.**

ALESSANDRIA.....	22 544	56 545	1 424	682	249	11	482	2 488	2 198	344	»	6	40	9	711	693
ALLUVIONI CAMBIO.....	1 535	1 858	23	21	1	»	1	177	171	1	»	5	15	3	31	30
BASSIGNANA.....	2 126	3 315	92	82	9	»	1	281	270	11	»	20	4	29	23	
BORGORATTO ALESSANDRINO.....	663	932	20	15	»	2	3	66	64	1	»	1	15	4	10	9
BOSCO MARENGO.....	4 578	3 741	118	57	50	3	8	268	241	27	»	20	4	141	102	
CASALCERMELLI.....	575	1 368	19	14	5	»	»	125	115	7	»	3	15	3	80	56
CASSINE.....	3 391	5 011	169	124	25	»	20	332	304	26	»	2	20	4	239	128
CASTELLAZZO BORMIDA.....	5 133	5 749	141	71	47	16	7	608	578	28	»	2	20	4	149	85
CASTELLETTO SCAZZOSO.....	1 041	1 635	35	32	2	»	1	174	143	9	»	22	15	3	54	37
CASTELLO DI ANNONE.....	2 477	2 653	108	68	20	10	10	375	358	17	»	»	15	3	149	88
CASTELSPINA.....	471	865	30	26	2	»	2	127	116	5	»	6	15	3	65	59
CERRO TANARO.....	593	1 146	43	28	6	»	9	105	98	6	»	1	15	3	47	37
FELIZZANO.....	2 846	2 453	117	77	32	2	6	399	326	31	»	42	15	3	222	150
FRASCARO.....	575	592	3	3	»	»	»	61	61	»	»	»	15	3	30	18
FRESONARA.....	622	1 365	47	39	5	3	»	104	99	5	»	»	15	3	73	65
FRUGAROLO.....	3 152	2 352	54	42	10	»	2	220	216	4	»	»	15	3	88	83
GAMALERO.....	998	1 627	27	27	»	»	»	109	105	»	»	4	15	3	57	57
LAZZARONE.....	403	652	9	7	»	»	2	73	66	1	»	6	15	3	27	17
LU.....	2 504	3 635	94	80	9	»	5	339	327	10	»	2	20	4	188	125
MASIO.....	2 078	2 592	31	25	4	»	2	191	183	2	»	6	15	3	83	58
MONTECASTELLO.....	851	1 308	33	27	4	»	2	147	141	3	»	3	15	3	24	21
OVIGLIO.....	2 703	2 867	108	76	23	6	3	354	310	26	»	18	15	3	189	185
PAVONE D'ALESSANDRIA.....	203	389	5	2	1	»	2	67	65	1	»	1	15	3	46	36





CIRCONDARI E COMUNI	SUPER- FICIE Ettari	POPO- LAZIONE	ELETTORI POLITICI					ELETTORI AMMINISTRATIVI					ELEZIONI COMUNALI			
			TOTALE	per censo	per titoli e capacità	per commercio arti e industrie	per imposta della ricchezza mobile	TOTALE	per contribu- zioni dirette	per titoli e capacità	maggiori imposti aggiunti	per delegazione	TOTALE	da eleggere	numero dei votanti	massimo del voti ottenuti dagli eletti
PECETTO DI VALENZA.....	1 211	2 140	61	50	4	4	3	172	110	60	»	2	15	3	55	37
PIETRAMARAZZI.....	398	839	21	20	»	»	1	156	152	2	»	2	15	3	63	37
PREDOSA.....	1 268	1 293	28	23	5	»	»	111	106	5	»	»	15	3	24	21
QUARGNENTO.....	3 779	2 940	82	66	5	»	11	241	236	5	»	»	15	3	145	69
QUATTORDIO.....	1 846	1 676	84	64	16	»	4	254	218	20	»	16	15	3	168	123
REFRANCORE.....	1 193	1 868	70	63	5	»	2	231	226	5	»	»	15	3	197	127
RIVARONE.....	423	982	15	15	»	»	»	113	111	2	»	»	15	3	44	39
S. SALVATORE MONFERRATO	3 226	6 573	236	170	37	20	9	357	323	34	»	»	20	4	238	234
SEZZÈ.....	3 328	3 008	92	63	22	»	7	320	304	16	»	»	20	4	239	221
SOLERO.....	2 109	3 656	184	162	13	5	4	307	230	17	»	60	20	4	208	169
VALENZA.....	5 135	9 612	239	161	34	39	55	560	519	32	»	9	20	4	288	281
<b>CIRCONDARIO ..</b>	<b>35 978</b>	<b>139 237</b>	<b>3 912</b>	<b>2 482</b>	<b>645</b>	<b>121</b>	<b>664</b>	<b>10 012</b>	<b>9 030</b>	<b>763</b>	<b>»</b>	<b>219</b>	<b>530</b>	<b>118</b>	<b>4 401</b>	<b>»</b>

**A S T I.**

AGLIANO.....	1 520	2 531	47	20	16	6	5	272	252	20	»	»	15	3	159	90
ALBUGNANO.....	1 066	915	21	12	6	2	1	132	119	13	»	»	15	3	33	28
ANTIGNANO.....	1 133	1 647	80	60	5	8	7	255	249	6	»	»	15	3	120	81
ARAMENGO.....	889	1 149	19	11	3	2	3	120	116	4	»	»	15	3	12	12
ASTI.....	12 160	30 717	1 234	918	29	36	251	1 531	1 519	59	»	3	30	6	598	480
AZZANO DEL TANARO.....	685	591	20	12	3	2	3	190	180	10	»	»	15	3	136	94
BAGNASCO.....	1 414	380	4	2	1	1	»	53	50	3	»	»	15	3	14	9
BALDICHIERI.....	540	800	46	15	21	7	3	125	115	10	»	»	15	3	52	46
BELVEGLIO.....	399	1 005	8	3	3	2	»	102	98	4	»	»	15	3	62	58
BERZANO DI SAN PIETRO ..	459	655	17	11	3	2	1	106	100	6	»	»	15	3	52	42
BUTTIGLIERA.....	1 907	2 571	117	90	9	12	6	292	263	19	»	»	15	3	250	97
CALOSSO.....	1 601	2 264	52	40	4	6	2	283	266	17	»	»	15	3	151	147
CAMERANO.....	735	1 096	53	41	5	7	3	166	159	7	»	»	15	3	89	58
CANELLI.....	2 262	4 236	139	86	31	12	10	284	258	26	»	»	20	4	115	44
CANTARANA.....	1 094	618	15	7	5	1	2	124	114	10	»	»	15	3	46	41
CAPRIGLIO.....	621	650	14	7	3	2	2	102	97	5	»	»	15	3	71	65
CASTAGNOLE LANZE.....	2 494	3 068	168	149	8	8	3	399	385	14	»	»	20	4	179	153
CASTELLALFERO.....	1 997	2 082	57	42	5	7	3	239	228	11	»	»	15	3	74	70
CASTELLERO.....	487	379	9	4	2	2	1	52	48	4	»	»	15	3	21	19
CASTELNUOVO CALCEA.....	965	1 619	26	16	3	5	2	168	160	8	»	»	15	3	58	26
CASTELNUOVO D'ASTI.....	1 769	3 180	118	77	15	17	9	376	358	18	»	»	20	4	240	218
CASTIGLIONE D'ASTI.....	420	593	20	11	3	4	2	96	89	7	»	»	15	3	53	30
CELLARENGO.....	1 127	433	4	1	2	1	»	59	54	5	»	»	15	3	18	14
CELLE ENOMONDO.....	376	909	27	18	4	4	1	169	161	8	»	»	15	3	120	90
CERRETO D'ASTI.....	514	696	9	8	3	2	1	101	98	3	»	»	15	3	30	23
CHIUSANO D'ASTI.....	211	562	14	7	3	4	»	114	109	5	»	»	15	3	40	36
CINAGLIO.....	695	1 041	40	26	3	7	4	232	231	1	»	»	15	3	170	101
CISTERNA D'ASTI.....	1 281	2 155	24	16	3	4	1	201	197	4	»	»	15	3	14	13

CIRCONDARI E COMUNI	SUPER- FICIE — Ettari	POPO- LAZIONE	ELETTORI POLITICI					ELETTORI AMMINISTRATIVI					ELEZIONI COMUNALI			
			TOTALE	per censo	per titoli e capacità	per commercio arti e industrie	per imposta della ricchezza mobile	TOTALE	per contribu- zioni dirette	per titoli e capacità	maggiori imposti aggiunti	per delegazione	CONSIGLIERI		numero del votanti	massimo dei voti ottenuti dagli eletti
													TOTALE	da eleggere		
COAZZOLO.....	419	442	10	3	3	4	»	65	62	3	»	»	15	3	48	12
COCCONATO.....	1 579	2 677	81	48	14	14	5	314	309	5	»	»	15	3	72	63
COCCONITO.....	177	180	3	1	2	»	»	84	81	3	»	»	15	3	13	11
CORSIONE.....	527	525	17	11	3	2	1	128	124	4	»	»	15	3	51	35
CORTANDONE.....	397	456	9	3	2	3	1	121	119	2	»	»	15	3	43	36
CORTANZE.....	454	814	27	18	4	3	2	115	110	5	»	»	15	3	85	32
CORTAZZONE.....	1 087	1 588	11	5	3	3	»	150	145	5	»	»	15	3	64	33
COSSOMBRATO.....	695	794	14	6	4	4	»	102	98	4	»	»	15	3	29	15
COSTIGLIOLE D'ASTI.....	3 667	5 669	220	171	28	»	21	593	579	14	»	»	20	4	315	229
DUSINO.....	748	870	18	15	2	»	1	150	147	3	»	»	15	3	36	36
FERRERE.....	1 403	1 797	27	20	3	2	2	197	194	3	»	»	106	60	106	60
FRINCO.....	811	1 985	39	30	4	3	2	162	157	5	»	»	15	3	48	44
ISOLA D'ASTI.....	1 352	2 309	94	80	6	3	5	350	343	7	»	»	15	3	211	111
MARETTO.....	475	652	37	26	6	2	3	167	162	5	»	»	15	3	106	58
MARMORITO.....	470	639	19	15	3	1	»	103	99	4	»	»	15	3	30	21
MOASCA.....	468	448	2	1	1	»	»	52	50	2	»	»	15	3	35	23
MOBERCELLI.....	1 859	3 177	75	23	37	11	4	303	258	45	»	»	20	4	230	194
MONALE.....	789	934	47	36	4	3	4	135	131	4	»	»	15	3	44	42
MONCUCCO TORINESE.....	1 291	1 779	59	48	5	3	3	239	233	6	»	»	15	3	120	55
MONDOSIO.....	404	402	31	25	3	1	2	103	100	3	»	»	15	3	80	47
MONGARDINO.....	651	1 228	71	61	4	3	3	264	260	4	»	»	15	3	112	73
MONTAFIA.....	1 086	1 109	29	20	2	3	4	146	143	3	»	»	15	3	98	53
MONTALDO SCARAMPI.....	570	1 307	17	11	3	1	2	159	155	4	»	»	15	3	120	70
MONTECHIARO D'ASTI.....	918	2 016	102	88	5	5	4	354	346	8	»	»	15	3	140	133
MONTEGROSSO D'ASTI.....	1 504	2 539	80	68	4	4	4	378	368	10	»	»	15	3	134	81
MORANSENGO.....	515	527	6	2	2	1	1	79	76	3	»	»	15	3	31	14
PASSERANO.....	529	662	19	9	3	3	4	91	88	3	»	»	15	3	14	10
PIEA.....	1 053	1 160	29	20	3	3	3	174	170	4	»	»	15	3	64	51
PINO D'ASTI.....	416	569	11	5	2	4	»	65	63	2	»	»	15	3	14	10
PORTACOMARO.....	1 097	1 852	91	81	6	4	»	190	190	»	»	»	15	3	56	31
PRIMEGLIO SCHIERANO.....	287	467	10	8	1	1	»	63	61	2	»	»	15	3	17	13
QUARTO ASTESE.....	294	634	27	20	3	4	»	131	127	4	»	»	15	3	93	55
REVIGLIASCO D'ASTI.....	723	1 192	23	18	3	1	1	194	189	5	»	»	15	3	151	89
ROATTO.....	730	615	28	19	2	6	1	141	137	4	»	»	15	3	86	26
ROBELLA.....	805	1 497	29	19	3	3	4	229	220	9	»	»	15	3	53	36
ROCCA D'ARAZZO.....	1 304	2 221	38	26	4	5	3	209	203	6	»	»	15	3	95	89
ROCCHETTA TANARO.....	1 456	3 202	101	91	6	1	3	229	219	10	»	»	20	4	130	116
SAN DAMIANO D'ASTI.....	4 871	7 739	295	231	30	»	34	444	406	37	»	1	20	4	143	86
SAN MARTINO AL TANARO.....	756	955	57	46	4	3	4	184	179	5	»	»	15	3	100	68
SAN MARZANO OLIVETO.....	829	1 339	16	10	2	2	2	171	170	»	»	1	15	3	123	71
SAN MARZANOTTO.....	875	1 042	27	20	3	3	1	149	143	6	»	»	15	3	97	78
SAN MICHELE D'ASTI.....	571	487	22	16	2	1	3	83	81	2	»	»	15	3	24	14
SAN PAOLO DELLA VALLE.....	730	1 002	24	17	2	2	3	201	193	3	»	»	15	3	78	73
SCURZOLENCO.....	521	1 221	90	80	4	6	»	181	176	5	»	»	15	3	128	69

CIRCONDARI E COMUNI	SUPER- FICIE - Etari	POPO- LAZIONE	ELETTORI POLITICI					ELETTORI AMMINISTRATIVI					ELEZIONI COMUNALI			
			TOTALE	per censo	per titoli e capacità	per commercio arti e industrie	per imposta della ricchezza mobile	TOTALE	per contribu- zioni dirette	per titoli e capacità	maggiori imposti aggiunti	per delegazione	TOTALE	da eleggere	numero del votanti	massimo dei voti ottenuti dagli eletti
SERRAVALLE D'ASTI.....	560	525	8	3	2	1	»	85	82	3	»	»	15	3	20	8
SESSANT.....	711	986	18	7	3	1	2	76	75	3	»	»	15	3	15	10
SETTIME.....	642	888	16	9	2	4	1	165	161	4	»	»	15	3	88	33
SOGLIO.....	398	508	31	25	3	3	»	123	119	4	»	»	15	3	38	34
SOLBRITO.....	441	392	5	3	1	»	1	68	66	2	»	»	15	3	11	11
TIGLIOLE.....	1 705	2 616	61	50	3	6	2	228	222	6	»	»	15	3	75	45
TONENGO.....	453	464	8	4	2	1	1	66	64	2	»	»	15	3	29	24
VAGLIERANO.....	285	390	22	16	2	3	1	116	112	4	»	»	15	3	16	15
VALFENERA.....	2 284	2 034	50	40	3	6	1	307	300	7	»	»	15	3	110	43
VIALE.....	407	652	20	14	2	1	3	111	107	4	»	»	15	3	72	40
VIGLIANO D'ASTI.....	689	942	31	21	3	5	2	174	170	4	»	»	15	3	107	81
VILLAFRANCA D'ASTI.....	1 241	1 901	64	50	4	4	6	310	300	10	»	»	15	3	99	79
VILLANOVA D'ASTI.....	4 148	3 473	146	115	15	5	11	415	399	16	»	»	20	4	240	240
VINCHIO.....	725	1 267	11	5	1	2	3	116	112	4	»	»	15	3	86	83
CIRCONDARIO. . .	96 103	149 799	4 971	3 638	487	346	500	16 837	16 181	651	»	5	1 436	326	7 799	»

CASALE MONFERRATO

ALPIANO NATTA.....	1 093	1 389	51	36	10	2	3	189	188	1	»	»	15	4	112	34
ALTAVILLA MONFERRATO..	1 088	1 206	28	24	3	»	1	156	148	8	»	»	15	3	49	32
BALZOLA.....	1 671	2 868	57	40	7	»	10	272	264	8	»	»	15	3	203	121
BORGO SAN MARTINO.....	1 047	1 163	30	26	2	»	2	136	134	1	»	1	15	3	32	28
BOZZOLE.....	1 514	744	19	6	5	7	1	89	86	3	»	»	15	3	44	27
BRUSASCHETTO.....	274	287	7	7	»	»	»	51	50	1	»	»	15	4	13	9
CALLIANO.....	1 848	2 787	121	102	4	»	15	266	261	4	»	1	15	3	111	85
CAMAGNA.....	848	2 090	63	37	19	»	7	273	247	21	»	5	15	3	116	114
CAMINO.....	720	1 038	23	15	2	»	6	163	149	14	»	»	15	3	54	14
CASALE MONFERRATO.....	8 841	26 032	1 116	313	366	214	218	1 782	1 248	534	»	»	30	6	659	597
CASORZO.....	1 338	2 018	68	49	12	»	7	182	170	12	»	»	15	3	49	20
CASTAGNOLE MONFERRATO.	1 768	2 320	60	52	2	»	6	332	324	8	»	»	15	3	91	87
CASTELLETTO MERLI.....	1 290	1 492	22	20	2	»	»	187	171	4	»	12	15	3	39	24
CASTEL S. PIETRO MONFERRATO.	829	1 040	21	19	1	1	»	165	160	3	1	1	15	3	109	106
CASTELVERO D'ASTI.....	224	232	5	5	»	»	»	98	91	»	»	7	15	4	38	27
CELLAMONTE.....	578	977	34	33	»	»	1	91	88	3	»	»	15	3	60	55
CERRESETO.....	1 054	1 274	40	26	11	»	3	130	120	10	»	»	15	3	43	34
CERRINA.....	915	1 181	42	38	2	»	2	152	150	1	»	1	15	4	45	18
COLCAVAGNO.....	332	445	28	25	2	»	1	72	69	3	»	»	15	4	14	11
CONIOLO.....	1 076	618	28	27	1	»	»	136	133	3	»	»	15	4	45	42
CONZANO.....	1 195	1 360	42	38	1	»	3	163	161	2	»	»	15	3	58	53
CORTERANZO.....	208	224	11	11	»	»	»	54	54	»	»	»	15	3	31	29
CUCCARO MONFERRATO....	524	993	31	31	»	»	»	143	130	5	»	8	15	4	117	72
CUNICO.....	671	1 016	37	29	7	»	1	195	191	2	»	2	15	3	75	70
FRASSINELLO MONFERRATO	868	1 317	22	17	5	»	»	124	118	6	»	»	15	3	46	44

CIRCONDARI E COMUNI	SUPER- FICIE -- Ettari	POPO- LAZIONE	ELETTORI POLITICI					ELETTORI AMMINISTRATIVI					ELEZIONI COMUNALI			
			TOTALE	per censo	per titoli e capacità	per commercio arti e industrie	per imposta della ricchezza mobile	TOTALE	per contribu- zioni dirette	per titoli e capacità	maggiori imposti aggiunti	per delegazione	TOTALE	da eleggere	numero dei votanti	massimo dei voti ottenuti dagli eletti
FRASSINETO.....	2 684	2 210	54	38	5	»	11	230	222	7	»	1	15	3	81	48
FUBINE.....	2 524	2 932	63	49	5	5	4	229	227	2	»	»	15	3	60	57
GABIANO.....	1 783	2 528	78	68	6	»	4	309	298	11	»	»	15	3	155	66
GIAROLE.....	721	974	27	19	7	1	»	82	81	1	»	»	15	3	18	14
GRANA.....	588	1 529	80	63	15	»	2	188	173	15	»	»	15	3	28	25
GRAZZANO.....	1 033	1 437	40	34	3	»	3	191	183	6	»	2	15	3	88	59
MIRABELLO MONFERRATO.....	1 237	2 929	84	77	5	2	»	196	189	7	»	»	15	3	64	40
MOMBELLO MONFERRATO.....	2 006	2 729	69	58	9	»	2	363	344	11	»	8	15	3	91	42
MONCALVO.....	1 568	4 012	218	142	29	3	44	400	361	37	»	2	20	5	240	149
MONCESTINO.....	739	864	17	13	1	»	3	128	124	4	»	»	15	3	72	70
MONTALERO.....	524	643	17	17	»	»	»	94	93	»	»	1	15	3	26	17
MONTEMAGNO.....	1 851	3 062	91	67	18	»	6	273	273	»	»	»	20	4	159	139
MONTIGLIO.....	2 234	3 016	85	80	3	»	2	391	383	8	»	»	20	4	225	152
MORANO SUL Po.....	1 852	2 390	63	40	18	»	5	210	189	21	»	»	15	3	29	27
MURISENGO.....	852	2 222	52	39	3	»	10	270	267	3	»	»	15	3	152	136
OCCIMIANO.....	2 129	2 258	84	80	4	»	»	188	186	2	»	»	15	4	96	73
ODDALENGO GRANDE.....	2 232	1 482	42	40	»	»	2	198	198	»	»	»	15	4	78	72
ODDALENGO PICCOLO.....	741	738	31	28	3	»	»	147	141	4	»	2	15	3	120	67
OLIVOLA.....	271	342	7	6	»	»	1	60	60	»	»	»	15	3	34	28
OTTIGLIO.....	1 459	2 110	60	33	24	»	3	203	193	9	»	1	15	3	85	78
OZZANO MONFERRATO.....	1 487	1 513	29	26	»	1	2	205	199	2	»	4	15	3	86	80
PENANGO.....	1 273	1 782	35	32	»	»	3	213	212	1	»	»	15	4	67	16
PIOVÀ.....	549	1 324	37	36	»	»	1	211	211	»	»	»	15	5	104	103
POMARO MONFERRATO.....	613	1 189	27	14	7	»	6	199	197	1	»	1	15	3	56	49
PONTESTURA.....	1 787	2 155	70	54	10	2	4	313	289	24	»	»	15	3	118	81
PONZANO MONFERRATO.....	862	589	10	7	»	»	3	92	92	»	»	»	15	3	29	18
QUARTI.....	128	737	10	10	»	»	»	59	57	2	»	»	15	3	21	19
RINCO.....	260	317	3	2	»	»	1	38	29	8	»	1	15	3	33	17
ROSIGNANO MONFERRATO.....	1 969	2 759	67	40	14	3	10	249	239	10	»	»	15	3	135	93
ROSIINGO.....	169	221	10	9	1	»	»	66	63	2	»	1	15	3	6	6
SALABUE.....	377	393	6	6	»	»	»	47	47	»	»	»	15	3	17	15
SALA MONFERRATO.....	753	1 175	17	12	2	»	3	139	136	3	»	»	15	3	84	53
SAN GIORGIO MONFERRATO.....	766	1 012	5	3	1	»	1	110	109	1	»	»	15	3	25	20
SCANDELUZZA.....	288	528	28	25	3	»	»	108	104	4	»	»	15	3	57	54
SERRALUNGA DI CREA.....	848	1 064	30	25	5	»	»	137	133	3	»	1	15	3	71	37
SOLONGHELLO.....	508	807	18	18	»	»	»	97	92	2	»	3	15	4	45	31
TERRUGGIA.....	551	971	35	31	»	»	4	132	130	1	»	1	15	4	56	54
TICINETTO.....	809	1 429	40	28	8	»	4	134	128	6	»	»	15	3	96	42
TONGO.....	1 182	1 849	84	48	11	3	22	251	245	6	»	»	15	3	56	50
TREVILLE.....	475	768	36	35	1	»	»	78	77	1	»	»	15	3	15	10
VALMACCA.....	700	1 705	27	22	5	»	»	164	155	6	»	3	15	3	100	98
VARENGO.....	240	777	25	24	1	»	»	82	81	1	»	»	15	3	28	11
VIARIGI.....	1 411	2 401	83	55	13	6	9	230	214	16	»	»	15	3	58	56
VIGNALE.....	1 894	2 919	76	51	16	8	1	247	239	8	»	»	15	3	177	97

CIRCONDARI E COMUNI	SUPER- FICIE — Ettari	POPO- LAZIONE	ELETTORI POLITICI					ELETTORI AMMINISTRATIVI					ELEZIONI COMUNALI			
			TOTALE	per censo	per titoli e capacità	per commercio arti e industrie	per imposta della ricchezza mobile	TOTALE	per contribu- zioni dirette	per titoli e capacità	maggiori imposti aggiunti	per delegazione	CONSIGLIERI — — —	numero del votanti	massimo dei voti ottenuti dagli eletti	
VILLADEATI.....	1 725	2 384	63	55	4	2	2	281	277	4	»	»	15	3	40	39
VILLAMIROGLIO.....	1 008	1 488	21	19	1	»	1	171	166	3	»	2	15	4	79	55
VILLANUOVA DI CASALE MONFERRATO	1 662	3 001	70	65	»	»	5	188	186	2	»	»	20	4	140	75
VILLA SAN SECONDO.....	443	1 185	27	22	4	1	»	182	181	1	»	»	15	3	128	123
CIRCONDARIO. . .	85 615	135 130	4 257	2 796	729	261	471	14 374	13 378	923	1	72	1 130	242	6 081	»
<b>NOVI LIGURE.</b>																
ALBERA LIGURE.....	1 591	853	10	7	2	1	»	54	53	1	»	»	15	3	13	12
ARQUATA SCRIVIA.....	2 264	2 621	60	42	6	»	12	225	221	4	»	»	15	3	103	73
BASALUZZO.....	1 609	1 660	93	85	2	3	3	203	197	2	4	2	15	3	114	64
BELFORTE MONFERRATO..	711	748	6	5	»	1	»	54	54	»	»	»	15	3	36	36
BISIO.....	274	104	»	»	»	»	»	15	2	»	13	»	15	»	»	»
BORGHETTO DI BOBBORA..	778	634	37	25	4	4	4	77	66	5	»	6	15	3	31	19
CABELLA.....	3 671	1 319	19	11	3	1	4	91	88	3	»	»	15	3	41	38
CANTALUPO LIGURE.....	2 111	1 086	14	10	»	»	4	66	66	»	»	»	15	3	30	26
CAPRIATA D'ORBA.....	3 156	2 750	135	120	6	5	4	301	295	6	»	»	15	3	93	89
CARREGA.....	6 531	1 902	6	2	»	4	»	59	59	»	»	»	15	3	20	14
CARROSIO.....	767	735	15	8	»	7	»	61	58	»	»	3	15	3	20	17
CASALEGGIO BOIRO.....	1 236	523	4	3	»	1	»	32	31	1	»	»	15	3	12	7
CASTEL DE'RATTI.....	1 067	428	16	16	»	»	»	49	48	1	»	»	15	3	11	11
CASTELLETTO D'ORBA....	1 368	2 277	67	51	9	»	7	147	139	8	»	»	15	3	49	48
FIACCONE.....	1 837	922	11	10	»	»	1	37	36	»	»	1	15	3	15	10
FRANCAVILLA BISIO.....	465	573	12	8	»	4	»	38	37	»	1	»	15	3	11	6
GAVI.....	5 203	5 977	142	39	34	21	48	279	264	15	»	»	20	4	126	117
GRONCONA.....	1 799	1 025	15	15	»	»	»	100	94	2	»	4	15	3	18	15
LERMA.....	1 283	1 578	27	14	6	6	1	62	57	5	»	»	15	3	23	19
MOLO DI BOBBORA.....	956	341	7	7	»	»	»	32	31	1	»	»	15	3	12	11
MONGIARDINO LIGURE....	3 342	1 536	10	5	1	»	4	81	81	»	»	»	15	3	41	38
MONTALDEO.....	602	332	8	7	»	»	1	49	48	1	»	»	15	3	14	14
MORNESE.....	1 204	1 186	25	19	1	»	5	79	78	1	»	»	15	3	26	26
NOVI LIGURE.....	5 667	11 445	507	257	112	4	134	582	476	106	»	»	30	5	190	170
OVADA.....	3 556	6 594	172	89	35	46	2	352	339	13	»	»	20	4	165	140
PARODI.....	8 001	3 341	48	34	1	3	10	165	159	1	»	5	20	4	30	9
PASTURANA.....	520	565	32	31	1	»	»	64	63	1	»	»	15	3	29	18
POZZOLO FORMIGARO.....	3 265	3 643	106	88	10	8	»	189	179	10	»	»	20	4	63	63
ROCCAFORTE LIGURE.....	2 959	1 181	9	7	»	»	2	61	61	»	»	»	15	3	44	29
ROCCHETTA LIGURE.....	1 554	1 013	29	21	4	1	3	67	63	4	»	»	15	3	49	32
SAN CRISTOFORO.....	341	771	15	11	1	»	3	50	50	»	»	»	15	3	11	10
SERRAVALLE SCRIVIA....	1 606	3 045	154	70	30	»	54	215	194	20	»	1	20	4	76	72
SILVANO D'ORBA.....	1 374	2 173	56	46	4	1	5	150	142	5	»	3	15	3	38	38
STAZZANO.....	1 153	945	16	11	»	»	5	88	86	2	»	»	15	3	34	23
TAGLIOLO.....	2 469	2 011	15	12	3	»	»	95	89	6	»	»	15	3	40	39

CIRCONDARI E COMUNI	SUPER- FICIE — Ettari	POPO- LAZIONE	ELETTORI POLITICI					ELETTORI AMMINISTRATIVI					ELEZIONI COMUNALI			
			TOTALE	per censo	per titoli e capacità	per commercio arti e industrie	per imposta della ricchezza mobile	TOTALE	per contribu- zioni dirette	per titoli e capacità	maggiori imposti aggiunti	per delegazione	CONSIGLIERI		numero dei votanti	massimo dei voti ottenuti dagli eletti
													TOTALE	da eleggere		
TASSAROLO .....	701	751	5	4	1	»	»	76	76	»	»	»	15	3	84	21
TORRE DE' RATTI.....	749	504	15	11	»	1	3	61	60	1	»	»	15	3	29	18
VIGNOLE.....	864	918	27	20	»	1	6	75	75	»	»	»	15	3	21	16
VOLTAGGIO.....	5 271	1 933	45	22	»	18	5	115	110	2	»	3	15	3	52	50
<b>CIRCONDARIO. . .</b>	<b>84 085</b>	<b>72 943</b>	<b>1 990</b>	<b>1 243</b>	<b>276</b>	<b>141</b>	<b>330</b>	<b>4 598</b>	<b>4 325</b>	<b>227</b>	<b>18</b>	<b>28</b>	<b>625</b>	<b>121</b>	<b>1 764</b>	<b>»</b>
<b>TORTONA.</b>																
ALZANO.....	241	599	26	22	2	»	2	70	68	2	»	»	15	3	9	9
AVOLASCA.....	1 051	494	3	3	»	»	»	50	47	1	»	2	15	3	32	21
BERZANO DI TORTONA .....	348	215	1	1	»	»	»	30	30	»	»	»	15	3	6	5
BRIGNANO DEL CURONE.....	1 097	559	5	3	»	2	»	57	56	1	»	»	15	4	23	22
CARBONARA SCRIVIA.....	574	643	25	20	5	»	»	105	105	»	»	»	15	3	24	10
CAREZZANO INFERIORE.....	793	769	20	17	3	»	»	113	110	3	»	»	15	3	14	14
CAREZZANO SUPERIORE.....	358	334	15	13	2	»	»	51	50	1	»	»	15	3	27	15
CASALNOCETTO.....	1 296	1 273	22	14	5	1	2	120	112	8	»	»	15	4	79	62
CASASCO.....	891	492	3	3	»	»	»	57	57	»	»	»	15	3	43	41
CASSANO SPINOLA.....	1 394	1 332	32	23	7	1	1	142	139	3	»	»	15	3	39	38
CASTELLANIA.....	757	435	5	5	»	»	»	33	33	»	»	»	15	4	19	9
CASTELLAR GUIDOBONO .....	253	291	6	2	2	»	2	31	31	»	»	»	15	4	15	15
CASTELNUOVO SCRIVIA .....	4 581	6 592	273	226	34	1	12	659	617	39	»	3	20	4	278	265
CERRETO GRUE.....	460	400	9	9	»	»	»	31	31	»	»	»	15	3	8	7
COSTA VESCOVATO.....	793	697	20	20	»	»	»	71	71	»	»	»	15	3	14	11
CUQUELLO.....	251	245	2	1	1	»	»	35	35	»	»	»	15	3	16	10
DERNICE.....	1 843	832	5	1	1	1	2	75	74	»	»	1	15	3	43	43
FABBRICA CURONE.....	5 069	1 504	3	»	»	3	»	123	119	4	»	»	15	3	81	15
FOROTONDO.....	574	216	»	»	»	»	»	52	52	»	»	»	15	3	16	10
FRASCATA.....	746	342	»	»	»	»	»	32	32	»	»	»	15	4	12	11
GARBAGNA.....	1 955	1 469	52	18	24	8	2	101	76	24	»	1	15	4	14	14
GAVAZZANA.....	326	267	7	7	»	»	»	35	35	»	»	»	15	3	9	8
GREMIASCO.....	1 646	835	10	5	3	2	»	63	63	»	»	»	15	3	14	11
GROPPA.....	438	289	4	4	»	»	»	30	30	»	»	»	15	3	14	13
GUAZZORA.....	469	635	10	10	»	»	»	65	64	1	»	»	15	3	27	27
MALVINO.....	770	382	8	7	1	»	»	53	53	»	»	»	15	3	12	12
MOLINO DE' TORTI.....	209	874	18	18	»	»	»	141	133	3	»	5	15	3	75	73
MOMPERONE.....	865	470	8	8	»	»	»	35	35	»	»	»	15	3	20	9
MONLEALE.....	951	595	12	10	1	»	1	89	88	1	»	»	15	3	20	20
MONTACUTO.....	2 404	647	4	3	»	1	»	51	51	»	»	»	15	3	11	7
MONTEGIOCO.....	429	239	2	1	»	1	»	30	30	»	»	»	15	3	10	10
MONTEMARZINO.....	939	767	5	5	»	»	»	62	62	»	»	»	15	3	32	16
PADERNA.....	448	329	12	12	»	»	»	69	69	»	»	»	15	3	15	15
PIOVERA.....	1 799	1 403	23	17	2	2	2	91	89	2	»	»	15	3	53	52
PONTECURONE.....	2 969	2 785	70	50	10	6	4	133	169	14	»	»	15	3	95	93

CIRCONDARI E COMUNI	SUPER- FICIE -- Ettari	POPO- LAZIONE	ELETTORI POLITICI					ELETTORI AMMINISTRATIVI					ELEZIONI COMUNALI			
			TOTALE	per censo	per titoli e capacità	per commercio arti e industrie	per imposta della ricchezza mobile	TOTALE	per contribu- zioni dirette	per titoli e capacità	maggiori imposti aggiunti	per delegazione	CONSIGLIERI TOTALE	da eleggere	numero dei votanti	massimo dei voti ottenuti dagli eletti
POZZOL DEL GROPPPO.....	1 048	475	12	11	1	»	»	30	30	»	»	»	15	4	21	13
SALE.....	4 597	5 528	150	120	24	»	6	448	424	21	»	3	20	5	110	108
SAN SEBASTIANO CURONE	482	876	24	13	5	6	»	73	71	2	»	»	15	3	13	13
SANT'AGATA FOSSILI....	807	833	25	24	1	»	»	76	74	2	»	»	15	3	12	12
SARDIGLIANO.....	319	330	7	6	1	»	»	37	37	»	»	»	15	3	9	6
SAREZZANO.....	1 357	1 097	30	29	1	»	»	88	85	3	»	»	15	3	15	15
SORLI.....	874	577	3	3	»	»	»	34	34	»	»	»	15	4	17	10
SPINETTO.....	338	646	15	14	1	»	»	70	70	»	»	»	15	3	32	28
TORTONA.....	10 183	13 132	419	193	139	»	87	605	444	161	»	»	30	7	232	134
VARGO.....	554	329	4	4	»	»	»	34	34	»	»	»	15	3	10	10
VIGUZZOLO.....	1 861	2 332	85	65	7	6	7	240	231	9	»	»	15	3	105	101
VILLALVERNIA.....	886	912	26	22	4	»	»	113	110	3	»	»	15	3	75	53
VILLAROMAGNANO.....	499	537	6	4	»	»	2	66	65	1	»	»	15	3	23	16
VOLPEDO.....	1 039	1 203	32	16	16	»	»	153	134	19	»	»	15	3	110	71
VOLPEGLINO.....	360	298	8	7	1	»	»	37	35	1	»	1	15	3	18	17
CIRCONDARIO...	65 196	59 360	1 566	1 089	304	41	132	5 139	4 794	329	»	16	775	165	1 971	»
RICAPITOLAZIONE.																
ACQUI.....	88 523	89 138	2 076	1 478	364	69	165	8 371	7 973	374	»	24	945	206	3 629	»
ALESSANDRIA.....	85 978	139 237	3 912	2 482	645	121	664	10 012	9 030	763	»	219	580	118	4 401	»
ASTI.....	96 103	149 799	4 971	3 638	437	346	500	16 837	16 181	651	»	5	1 436	326	7 799	»
CASALE MONFERRATO	85 615	135 130	4 257	2 796	729	261	471	14 374	13 379	923	»	72	1 130	242	6 081	»
NOVI LIGURE.....	84 085	72 943	1 990	1 243	276	141	330	4 598	4 325	227	18	28	625	121	1 764	»
TORTONA.....	65 196	59 360	1 566	1 089	304	41	132	5 139	4 794	329	»	16	775	165	1 971	»
PROVINCIA...	505 500	645 607	18 772	12 726	2 805	979	2 262	59 331	55 682	3 267	18	364	5 491	1 178	25 645	»
ANCONA. PROVINCIA DI ANCONA.																
AGUGLIANO.....	2 117	2 785	21	10	4	»	7	99	94	5	»	»	15	3	21	13
ANCONA.....	10 701	46 090	1 334	438	223	292	381	1 143	936	207	»	»	40	10	164	140
ARCEVIA.....	12 385	8 738	133	96	8	»	29	386	372	14	»	»	20	4	160	81
BARBARA.....	1 064	1 274	21	12	7	»	2	57	51	6	»	»	15	3	24	16
BELVEDERE OSTRENSE...	2 897	2 236	20	15	1	»	4	123	105	6	»	12	15	3	11	9
CAMERANO.....	1 999	3 470	10	6	4	»	»	72	64	8	»	»	20	4	12	10
CAMERATA PICENA.....	641	813	8	4	1	»	3	54	53	1	»	»	15	3	17	13
CASTELBELLINO.....	578	811	9	6	2	»	1	44	41	3	»	»	15	3	24	18
CASTELFIDARDO.....	3 229	6 275	67	37	12	1	17	146	127	12	»	7	20	4	17	16
CASTELLEONE DI SUASA..	1 595	1 618	12	8	4	»	»	74	68	5	»	1	15	3	19	15
CASTELPLANIO.....	1 515	2 304	36	28	5	»	3	109	100	5	»	4	15	4	67	66
CERRETO D'ESI.....	1 656	2 012	34	22	9	»	3	86	80	6	»	»	15	4	25	22
CHIARAVALLE.....	1 613	3 916	63	25	24	2	12	108	83	25	»	»	20	4	31	28

CIRCONDARI E COMUNI	SUPER- FICIE — Ettari	POPO- LAZIONE	ELETTORI POLITICI					ELETTORI AMMINISTRATIVI					ELEZIONI COMUNALI			
			TOTALE	per censo	per titoli e capacità	per commercio arti e industrie	per imposta della ricchezza mobile	TOTALE	per contribu- zioni dirette	per titoli e capacità	maggiori imposti aggiunti	per delegazione	TOTALE	da eleggere	numero del votanti	massimo dei voti ottenuti dagli eletti
CORINALDO.....	4 728	5 624	73	44	12	»	17	140	123	13	»	4	20	7	71	61
CUPRAMONTANA.....	2 660	4 324	57	30	11	»	16	137	117	14	»	6	20	4	94	69
FABRIANO.....	26 515	16 532	193	116	50	3	29	412	353	59	»	»	30	7	90	54
FALCONARA MARITTIMA...	2 489	4 196	40	1	6	»	33	99	93	6	»	»	20	4	19	17
FILOTTRANO.....	6 914	7 627	81	55	9	»	17	209	198	11	»	»	20	20	98	96
GENGA.....	7 274	3 250	30	9	2	1	18	117	114	3	»	»	20	4	43	24
JESI.....	10 981	18 594	329	144	57	»	128	337	278	59	»	»	30	7	81	69
LORETO.....	1 731	8 328	182	68	35	13	66	148	125	23	»	»	20	5	24	23
MAJOLATI.....	1 993	1 937	17	7	2	»	8	101	92	4	»	5	15	3	12	9
MERGO.....	772	803	8	8	»	»	»	59	57	2	»	»	15	4	24	21
MONSANO.....	1 432	1 664	24	9	5	»	10	96	91	5	»	»	15	3	13	18
MONTALBODDO.....	3 676	5 559	82	44	12	»	26	152	140	12	»	»	20	5	36	28
MONTECAROTTO.....	2 388	2 590	54	27	9	»	18	123	107	16	»	»	15	3	31	29
MONTEMARCIANO.....	2 181	4 329	51	26	4	»	21	106	90	11	»	5	20	6	22	20
MONTENOVO.....	2 952	3 109	37	29	3	»	5	111	103	3	»	»	20	4	22	22
MONTERADO.....	1 049	1 050	5	3	»	»	2	34	34	»	»	»	15	3	16	16
MONTEROBERTO.....	1 350	1 431	16	12	»	»	4	104	102	2	»	»	15	3	17	13
MONTESAN VITO.....	2 129	3 910	48	35	8	»	5	108	90	11	»	7	20	4	36	31
MONTESICURO.....	858	1 433	10	3	2	3	2	66	61	4	»	1	15	4	21	13
MORRO D'ALBA.....	1 903	2 169	17	13	2	»	2	98	78	3	»	17	15	3	19	16
OFFAGNA.....	1 059	2 142	21	12	5	»	4	121	112	6	»	3	15	3	31	30
OSIMO.....	10 391	15 923	256	172	40	4	40	336	281	52	»	3	30	8	53	50
PATERNO D' ANCONA.....	181	1 048	7	3	2	1	1	59	57	2	»	»	15	7	12	11
POGGIO SAN MARCELLO...	1 332	1 280	12	8	3	»	1	99	90	3	»	6	15	3	26	14
POLVERIGI.....	2 416	2 044	15	11	4	»	»	100	94	6	»	»	15	3	44	22
RIPE.....	1 508	1 945	7	3	2	»	2	38	32	1	»	»	15	3	12	11
ROSORA.....	943	1 122	6	2	3	»	1	69	65	4	»	»	15	3	15	8
SAN MARCELLO.....	2 547	1 874	24	17	2	»	5	104	94	3	»	7	15	3	17	15
SAN PAOLO DI JESI.....	996	888	19	9	1	»	9	41	39	2	»	»	15	3	19	16
SANTA MARIA NUOVA.....	1 798	2 405	22	16	5	»	1	85	79	5	»	1	15	5	26	25
SASSOFERRATO.....	13 310	6 994	132	82	5	»	45	285	277	8	»	»	20	4	67	56
SENIGALLIA.....	11 506	23 226	391	195	68	14	114	353	284	67	»	2	30	11	100	98
SERRA DE' CONTI.....	2 422	2 115	22	10	3	1	8	99	94	5	»	»	15	5	25	23
SERRA SAN QUIRICO.....	4 814	3 605	25	16	9	»	»	135	125	10	»	»	20	5	32	14
SIROLO.....	1 659	2 283	21	12	4	»	5	86	81	5	»	»	15	4	34	28
STAFFOLO.....	2 669	2 264	25	21	4	»	»	87	84	3	»	»	15	4	11	11
TOMBA DI SENIGALLIA...	1 332	1 232	6	2	2	»	2	58	57	1	»	»	15	4	7	6
UMANA.....	1 061	1 658	9	3	1	»	5	28	27	1	»	»	15	4	11	9
PROVINCIA. . .	191 636	254 849	4 147	1 984	696	335	1 132	7 436	6 597	748	»	91	930	237	1 923	»
AREZZO. PROVINCIA DI AREZZO.																
ANGHIARI.....	12 522	6 941	131	112	9	6	4	209	193	9	»	7	20	20	90	74
AREZZO.....	37 055	36 806	1 173	896	162	5	110	889	660	229	»	»	40	40	554	433



CIRCONDARI E COMUNI	SUPER- FICIE — Etari	POPO- LAZIONE	ELETTORI POLITICI					ELETTORI AMMINISTRATIVI					ELEZIONI COMUNALI			
			TOTALE	per censo	per titoli e capacità	per commercio arti e Industrie	per imposta della ricchezza mobile	TOTALE	per contribu- zioni dirette	per titoli e capacità	maggiori imposti aggiunti	per delegazione	CONSIGLIERI TOTALE	da eleggere	numero dei votanti	massimo dei voti ottenuti dagli eletti
BADIA TEDALDA.....	11 213	2 016	64	52	»	»	12	127	126	1	»	»	15	15	61	48
BIBBIENA.....	8 274	5 295	108	61	9	1	37	185	171	14	»	»	20	20	143	138
BUCINE.....	12 730	6 654	96	73	5	2	16	227	222	5	»	»	20	20	67	58
CAPOLONA.....	4 544	2 495	30	29	1	»	»	112	111	1	»	»	15	15	37	35
CAPRESE.....	6 364	1 857	36	30	1	»	»	118	117	1	»	»	15	15	46	35
CASTELFOCOGNANO.....	5 572	3 157	79	64	3	5	7	135	129	3	»	3	20	20	19	19
CASTELFRANCO DI SOPRA.....	3 575	2 702	40	35	3	»	»	140	140	»	»	»	15	15	48	42
CASTEL SAN NICCOLÒ.....	6 354	4 580	134	134	»	»	»	234	229	5	»	»	20	20	143	134
CASTIGLION FIBOCCHI.....	2 498	1 002	17	15	2	»	»	64	63	1	»	»	15	15	19	18
CASTIGLION FIORENTINO.....	10 666	12 085	251	202	26	»	23	233	220	10	»	3	30	30	66	56
CASTIGLION UBERTINI.....	1 055	489	3	3	»	»	»	33	33	»	»	»	15	15	13	13
CAVRIGLIA.....	5 879	4 104	82	68	3	»	11	112	107	5	»	»	20	20	32	31
CHITIGNANO.....	1 428	1 112	11	5	»	»	6	54	52	»	»	2	15	15	27	26
CHIUSI IN CASENTINO.....	9 889	2 279	47	38	1	»	8	88	87	1	»	»	15	15	50	49
CIVITELLA IN VAL DI CHIANA.....	9 818	5 692	69	64	5	»	»	193	190	3	»	»	20	20	69	67
CORTONA.....	32 935	25 032	397	254	32	3	108	385	361	24	»	»	30	30	248	72
FOJANO DELLA CHIANA.....	3 823	7 618	184	146	15	4	19	258	254	4	»	»	20	20	147	117
LATERINA.....	2 266	2 067	27	11	1	4	11	91	90	1	»	»	15	15	41	40
LORO CIUFENNA.....	8 519	4 786	73	50	6	8	9	175	163	5	»	7	20	20	116	100
LUCIGNANO.....	4 251	3 835	73	39	6	»	28	104	97	7	»	»	20	20	67	67
MARCIANO.....	32 772	2 339	50	11	1	»	38	126	122	»	»	4	15	15	73	39
MONTEMIGNANO.....	4 334	1 668	35	34	1	»	»	147	143	4	»	»	15	15	74	68
MONTERCHI.....	2 788	2 312	69	62	6	»	1	110	103	5	»	2	15	15	59	48
MONTE SAN SAVINO.....	8 594	7 473	122	74	17	»	31	236	220	16	»	»	20	20	108	99
MONTE S. MARIA TIBERINA.....	7 069	3 031	28	22	2	»	4	41	41	»	»	»	20	20	10	10
MONTEVARCHI.....	5 394	8 320	174	124	29	1	20	382	363	19	»	»	20	20	157	117
ORTIGNANO.....	1 857	1 017	26	24	»	»	2	84	84	»	»	»	15	15	36	27
PERGINE.....	4 575	2 034	17	16	1	»	»	90	89	1	»	»	15	15	29	27
PIAN DI SCÒ.....	1 905	2 737	41	33	2	»	6	156	155	1	»	»	15	15	62	59
PIEVE SAN STEFANO.....	14 938	4 155	123	63	4	1	55	188	160	6	»	22	20	20	91	73
POPPI.....	9 314	6 067	114	76	25	2	11	227	206	21	»	»	20	20	127	85
PRATOVECCHIO.....	7 445	4 332	68	62	6	»	»	190	184	6	»	»	20	20	115	87
RAGGIOLO.....	1 717	745	15	10	»	»	5	85	84	1	»	»	15	15	59	52
SAN GIOVANNI VALDARNO.....	1 969	4 220	72	38	18	»	16	145	131	14	»	»	20	20	50	46
SAN SEPOLCRO.....	8 587	7 313	210	150	30	»	30	190	164	19	»	7	20	20	149	125
SESTINO.....	8 020	2 175	56	39	8	3	6	106	102	4	»	»	15	15	52	38
STIA.....	5 953	2 371	69	66	3	»	»	132	129	3	»	»	15	15	70	67
SUBBIANO.....	7 002	3 354	69	65	3	»	1	111	107	4	»	»	20	20	47	43
TALLA.....	5 993	2 439	40	26	2	»	12	153	152	1	»	»	15	15	77	72
TERRANUOVA BRACCIOLINI.....	7 120	6 703	93	71	4	»	18	186	182	4	»	»	20	20	105	92
PROVINCIA.....	330 591	219 559	4 616	3 447	452	45	672	7 251	6 736	458	»	57	785	785	3 653	»

CIRCONDARI E COMUNI	SUPER- FICIE Etari	POPO- LAZIONE	ELETTORI POLITICI					ELETTORI AMMINISTRATIVI					ELEZIONI COMUNALI			
			TOTALE	per censo	per titoli e capacità	per commercio arti e industrie	per imposta della ricchezza mobile	TOTALE	per contribu- zioni dirette	per titoli e capacità	maggiori imposti aggiunti	per delegazione	CONSIGLIERI		numero dei votanti	massimo dei voti ottenuti dagli eletti
ASCOLI PICENO. PROVINCIA DI ASCOLI PICENO																
ACQUASANTA.....	246	658	6	2	3	1	38	37	1	15	3	12	10			
ACQUAVIVA PICENA.....	2 026	1 971	25	22	3	100	97	2	15	3	16	15				
AMANDOLA.....	6 795	4 792	54	28	18	2	136	132	4	20	4	55	38			
APPIGNANO.....	2 203	1 626	8	7	1	47	47	15	3	21	20					
ARQUATA DEL TRONTO ..	8 934	4 139	19	6	3	10	212	211	1	20	4	63	34			
ASCOLI PICENO.....	8 121	17 448	419	158	150	1	110	545	414	131	30	6	112	96		
CAPRADOSSO.....	1 036	860	5	4	1	44	43	15	3	11	10					
CARASSAI.....	2 070	1 758	19	18	1	78	78	15	3	27	16					
CASTEL DI CROCE.....	1 070	515	3	3	37	37	15	3	9	8						
CASTEL DI LAMA.....	1 027	1 490	6	5	1	100	99	1	15	3	27	24				
CASTIGNANO.....	2 722	2 485	33	21	9	3	39	80	9	15	3	61	57			
CASTORANO.....	1 364	1 057	7	1	2	4	73	72	1	15	3	18	15			
COLLI DI TRONTO.....	555	994	13	8	2	3	62	60	2	15	3	27	21			
COMUNANZA.....	5 200	2 874	28	17	4	7	109	103	6	15	3	73	73			
FOLIGNANO.....	1 414	1 775	7	6	1	60	60	15	3	26	14					
FORCE.....	2 306	2 356	25	12	2	11	114	113	1	15	3	47	32			
LISCIANO DEL TRONTO....	1 653	1 470	10	6	1	3	92	92	15	3	13	12				
MALTIGNANO.....	771	902	4	2	1	1	49	48	1	15	3	17	7			
MONSAMPOLO DEL TRONTO.	1 432	2 142	23	20	6	2	97	90	7	15	3	38	37			
MONTACUTO.....	2 892	770	3	2	1	39	39	15	3	12	12					
MONTADAMO.....	3 547	2 330	13	12	1	66	65	1	15	3	10	7				
MONTALTO DELLE MARCHE.	1 176	1 577	34	17	11	6	98	86	12	15	3	54	50			
MONTECALVO DELCASTELLANO	2 961	917	2	1	1	63	63	15	3	25	9					
MONTEDINOVE.....	1 089	1 116	9	5	4	55	54	1	15	3	25	12				
MONTEFORTINO.....	7 766	2 398	23	17	2	4	99	97	2	15	3	29	23			
MONTEGALLO.....	4 645	2 004	6	3	1	2	104	104	15	3	12	6				
MONTEMONACO.....	6 697	1 313	11	3	4	4	77	75	2	15	3	12	11			
MONTEPRANDONE.....	3 322	3 186	21	12	5	4	48	43	5	20	4	10	10			
MOZZANO.....	2 097	1 173	7	6	1	53	53	15	3	6	6					
OFFIDA.....	4 692	4 437	70	46	16	2	6	122	109	13	20	4	42	40		
OSOLI.....	1 693	650	3	3	37	36	1	15	3	15	13					
PAGLIARE.....	333	643	2	2	41	41	15	3	13	11						
PALMIANO.....	1 278	498	5	5	70	70	15	3	15	13						
PATRIGNONE.....	830	643	4	3	67	67	15	3	52	47						
PORCHIA.....	1 161	830	4	1	45	44	1	15	3	29	21					
PORCHIANO DELL'ASCENSIONE	1 117	346	64	64	15	3	16	15								
QUINTODECIMO.....	3 286	1 083	3	2	60	60	15	3	19	16						
RIPABERARDA.....	946	527	1	31	31	15	3	12	11							
ROCCA DI FLUVIONE.....	1 682	946	2	2	35	34	1	15	3	14	13					
ROCCARBONILE.....	993	365	2	2	30	30	15	3	17	12						
ROTELLA.....	944	898	15	12	2	1	57	55	2	15	3	33	25			
SAN BENEDETTO DEL TRONTO ..	1 252	5 607	62	41	10	11	214	200	14	20	4	62	61			

CIRCONDARI E COMUNI	SUPER- FICIE — Ettari	POPO- LAZIONE	ELETTORI POLITICI					ELETTORI AMMINISTRATIVI					ELEZIONI COMUNALI			
			TOTALE	per censo	per titoli e capacità	per commercio arti e industrie	per imposta della ricchezza mobile	TOTALE	per contribu- zioni dirette	per titoli e capacità	maggiori imposti aggiunti	per delegazione	CONSIGLIERI		numero dei votanti	massimo dei voti ottenuti dagli eletti
													TOTALE	da eleggere		
SANTA MARIA DEL TRONTO	4 152	1 956	18	17	"	"	1	58	52	1	"	"	15	3	20	15
SPINETOLI.....	677	1 374	14	7	2	"	5	81	79	2	"	"	15	3	51	30
VENAROTTA.....	2 716	2 197	9	5	4	"	"	110	106	4	"	"	15	3	64	47
<b>CIRCONDARIO ..</b>	<b>122 939</b>	<b>91 036</b>	<b>1 062</b>	<b>572</b>	<b>268</b>	<b>6</b>	<b>216</b>	<b>3 901</b>	<b>3 670</b>	<b>229</b>	<b>"</b>	<b>2</b>	<b>715</b>	<b>148</b>	<b>1 342</b>	<b>"</b>
<b>FERMO.</b>																
ALTETA.....	722	835	4	3	"	"	1	63	63	"	"	"	15	3	33	19
ALTIDONA.....	1 505	1 241	11	9	"	"	2	75	75	"	"	"	15	3	14	8
BELMONTE PIGENO.....	940	972	9	7	2	"	"	66	64	2	"	"	15	3	31	18
CAMPOFILONE.....	1 114	1 378	8	6	2	"	"	85	84	1	"	"	15	3	20	14
COSSIGNANO.....	1 451	1 250	16	10	4	"	2	35	34	1	"	"	15	3	13	12
CUPRA MARITTIMA.....	1 272	2 083	17	11	4	"	2	82	79	3	"	"	15	3	15	15
FALERONE.....	2 297	3 547	22	18	3	"	1	97	94	2	"	1	20	3	13	13
FERMO.....	11 070	18 043	294	149	93	8	44	444	318	126	"	"	30	6	308	191
FRANGAVILLA D'ETE.....	979	1 105	7	6	"	"	1	64	64	"	"	"	15	3	30	22
GROTTAMARE.....	1 584	3 620	43	20	17	"	6	91	76	15	"	"	20	4	39	27
GROTTAZZOLINA.....	829	1 448	19	14	1	3	1	63	63	"	"	"	15	3	12	6
LAPEDONA.....	1 409	1 335	9	3	1	"	5	47	45	2	"	"	15	3	7	7
MAGLIANO DI TENNA.....	683	1 050	6	5	1	"	"	67	67	"	"	"	15	3	19	12
MASSA FERMANA.....	761	1 178	6	5	1	"	"	52	52	"	"	"	15	3	19	13
MASSIGNANO.....	1 530	1 824	17	15	2	"	"	85	82	3	"	"	15	3	59	54
MONTAPPONE.....	999	1 903	22	9	7	"	6	59	58	1	"	"	15	3	26	19
MONTEFALCONE APPENNINO.....	1 538	1 049	8	7	1	"	"	51	51	"	"	"	15	3	19	18
MONTEFIORE DELL'ASO.....	2 534	2 179	24	17	4	2	1	88	88	"	"	"	15	3	61	47
MONTE GIBERTO.....	1 184	1 260	15	9	4	"	2	83	83	"	"	"	15	3	17	15
MONTEGIORGIO.....	3 738	5 083	52	37	6	"	9	104	100	4	"	"	20	4	41	40
MONTEGRANARO.....	2 980	4 100	42	33	1	"	8	131	123	8	"	"	20	4	51	48
MONTELEONE DI FERMO.....	783	1 038	8	8	"	"	"	55	55	"	"	"	15	3	26	20
MONTELPARE.....	2 082	1 514	13	7	4	"	2	81	79	2	"	"	15	3	34	33
MONTERINALDO.....	760	904	7	4	3	"	"	50	47	3	"	"	15	3	20	12
MONTERUBBIANO.....	3 059	2 865	24	18	6	"	"	65	62	3	"	"	15	3	49	30
MONTE SAN PIETRANGELI.....	1 758	2 214	30	23	1	"	6	105	91	14	"	"	15	3	61	33
MONTE SAN PIETRO MORICO.....	473	653	10	2	4	"	4	52	49	3	"	"	15	3	20	17
MONTE VIDON COMBATTE.....	1 034	958	8	4	2	"	2	50	48	2	"	"	15	3	17	14
MONTE VIDON CORRADO.....	582	1 167	4	2	2	"	"	45	44	1	"	"	15	3	16	14
MONTOTTONE.....	1 550	1 642	17	8	5	"	4	73	68	5	"	"	15	3	31	19
MONTURANO.....	1 570	2 028	11	8	3	"	"	61	58	3	"	"	15	3	31	23
MOREGNANO.....	452	391	1	1	"	"	"	45	45	"	"	"	15	3	25	25
MORESCO.....	576	761	7	4	1	"	2	37	35	2	"	"	15	3	17	12
ORTEZZANO.....	602	847	12	12	"	"	"	55	53	2	"	"	15	3	20	17
PEDASO.....	329	566	4	4	"	"	"	35	35	"	"	"	15	3	14	12
PETRITOLI.....	1 713	2 473	29	21	6	"	2	113	110	3	"	"	15	3	38	37

CIRCONDARI e COMUNI	SUPER- FICIE — Ettari	POPO- LAZIONE	ELETTORI POLITICI					ELETTORI AMMINISTRATIVI					ELEZIONI COMUNALI			
			TOTALE	per censo	per titoli e capacità	per commercio arti e industrie	per imposta della ricchezza mobile	TOTALE	per contribu- zioni dirette	per titoli e capacità	maggiori imposti aggiunti	per delegazione	TOTALE	da eleggere	numero dei votanti	massimo dei voti ottenuti dagli eletti
PONZANO DI FERMO.....	1 391	1 400	7	6	1	»	»	89	89	»	»	»	15	3	35	22
PORTO SAN GIORGIO.....	7	3 231	74	26	32	3	13	133	108	23	»	2	20	4	18	10
RAPAGNANO.....	1 154	1 470	16	12	4	»	»	82	80	2	»	»	15	3	25	25
RIPATRANSONE.....	7 104	5 763	62	42	12	»	8	144	140	4	»	»	20	4	92	86
S. VITTORIA IN MATENANO.	2 488	2 199	34	21	10	»	3	103	99	4	»	»	15	3	38	36
SANT'ELPIDIO A MARE.....	6 284	8 818	98	57	17	»	24	228	214	14	»	»	20	4	28	27
SANT'ELPIDIO MORICO.....	452	451	3	1	2	»	»	44	43	1	»	»	15	3	27	17
SERVIGLIANO.....	2 653	2 258	29	13	12	2	2	80	72	8	»	»	15	3	37	25
SMERILLO.....	1 086	783	9	7	2	»	»	40	39	1	»	»	15	3	15	13
TORRE DI PALME.....	1 130	1 031	5	5	»	»	»	93	93	»	»	»	15	3	19	10
TORRE SAN PATRIZIO.....	1 164	1 081	5	4	1	»	»	38	38	»	»	»	15	3	15	15
<b>CIRCONDARIO. . .</b>	<b>86 638</b>	<b>104 994</b>	<b>1 178</b>	<b>713</b>	<b>284</b>	<b>18</b>	<b>163</b>	<b>3 928</b>	<b>3 657</b>	<b>268</b>	<b>»</b>	<b>3</b>	<b>755</b>	<b>150</b>	<b>1 615</b>	<b>»</b>
<b>RICAPITOLAZIONE.</b>																
ASCOLI PICENO.....	122 939	91 036	1 062	572	268	6	216	3 901	3 670	229	»	2	715	143	1 342	»
FERMO.....	86 638	104 994	1 178	713	284	18	163	3 928	3 657	268	»	3	755	150	1 615	»
<b>PROVINCIA. . .</b>	<b>209 577</b>	<b>196 030</b>	<b>2 240</b>	<b>1 285</b>	<b>552</b>	<b>24</b>	<b>379</b>	<b>7 829</b>	<b>7 327</b>	<b>497</b>	<b>»</b>	<b>5</b>	<b>1 470</b>	<b>293</b>	<b>2 957</b>	<b>»</b>
<b>LAGONEGRO. PROVINCIA DI BASILICATA.</b>																
BOLLITA.....	4 173	1 874	30	16	14	»	»	57	42	15	»	»	15	3	37	37
CALVERA.....	3 236	1 241	13	7	6	»	»	35	29	6	»	»	15	3	8	8
CARBONE.....	4 854	1 692	18	18	»	»	»	31	30	1	»	»	15	3	25	25
CASTELLUCCIO INFERIORE	2 810	2 722	28	23	5	»	»	71	67	4	»	»	15	4	29	29
CASTELLUCCIO SUPERIORE.	4 656	2 905	32	27	5	»	»	46	39	7	»	»	15	4	34	32
CASTELSARACENO.....	4 003	1 606	45	42	3	»	»	36	29	7	»	»	15	3	29	24
CASTRONUOVODI S.ANDREA	5 025	2 472	25	23	2	»	»	46	43	3	»	»	15	4	20	18
CERSOSIMO.....	2 189	1 003	1	1	»	»	»	34	33	1	»	»	15	3	30	23
CHIAROMONTE.....	6 898	3 247	58	38	20	»	»	86	83	3	»	»	20	4	34	34
COLOBRARO.....	2 981	2 563	48	46	»	»	2	76	75	1	»	»	15	3	43	35
EPISCOPIA.....	5 280	2 110	18	15	3	»	»	71	65	6	»	»	15	3	20	14
FARDELLA.....	1 788	1 517	24	23	1	»	»	34	33	1	»	»	15	3	17	17
FAVALE SAN CATALDO.....	3 634	1 717	21	21	»	»	»	41	40	1	»	»	15	3	25	25
FRANCAVILLA IN SINNI. .	2 896	2 975	11	9	2	»	»	43	36	7	»	»	15	4	23	19
LAGONEGRO.....	12 178	4 762	135	54	69	»	12	213	180	33	»	»	20	4	23	23
LATRONICO.....	8 090	2 963	36	26	10	»	»	64	58	6	»	»	15	4	21	15
LAURIA.....	7 409	9 163	164	132	32	»	»	201	190	11	»	»	20	6	77	54
MARATEA.....	3 577	5 103	69	53	16	»	»	111	93	18	»	»	20	4	30	25
MOLITERNO.....	9 765	6 155	91	48	14	»	29	126	121	5	»	»	20	4	19	19
NEMOLI.....	3 151	861	15	15	»	»	»	38	36	2	»	»	15	3	18	13

CIRCONDARI E COMUNI	SUPER- FICIE — Ettari	POPO- LAZIONE	ELETTORI POLITICI					ELETTORI AMMINISTRATIVI					ELEZIONI COMUNALI			
			TOTALE	per censo	per titoli e capacità	per commercio arti e industrie	per imposta della ricchezza mobile	TOTALE	per contribu- zioni dirette	per titoli e capacità	maggiori imposti aggiunti	per delegazione	CONSIGLIERI		numero del votanti	massimo dei voti ottenuti dagli eletti
												TOTALE	da eleggere			
NOEPOLI.....	3 293	1 491	17	10	7	»	»	44	34	10	»	»	15	3	29	24
RIVELLO.....	5 621	3 812	94	68	6	»	20	320	314	6	»	»	20	4	32	26
ROCCANOVA.....	4 514	1 880	30	29	1	»	»	78	78	»	»	»	15	3	30	30
ROTONDA.....	6 728	4 145	40	23	17	»	»	76	58	18	»	»	20	4	60	45
ROTONDELLA.....	5 376	3 747	59	52	7	»	»	114	99	15	»	»	20	4	32	32
SAN CHIRICO RAPARO.....	8 942	3 050	32	28	4	»	»	63	53	10	»	»	20	4	48	39
S. COSTANTINO ALBANESE.....	2 498	1 575	30	25	»	»	»	45	41	4	»	»	15	3	29	25
SAN GIORGIO LUCANO.....	5 706	1 796	26	22	2	»	»	45	41	4	»	»	15	3	29	25
SAN MARTINO D'AGRI.....	6 302	1 662	22	19	3	»	»	24	24	»	»	»	15	3	20	17
SAN PAOLO ALBANESE.....	4 883	1 422	10	10	»	»	»	45	43	2	»	»	15	3	35	32
SAN SEVERINO LUCANO.....	2 214	3 497	11	6	5	»	»	40	39	1	»	»	20	4	23	19
SANT'ARCANGELO.....	7 920	3 840	138	119	11	3	5	160	148	12	»	»	20	4	90	71
SARCONI.....	4 201	1 091	16	16	»	»	»	41	40	1	»	»	15	3	24	18
SENISE.....	8 261	4 806	36	32	4	»	»	110	108	2	»	»	20	4	32	24
TEANA.....	1 618	1 634	29	28	1	»	»	49	48	1	»	»	15	3	21	18
TERRANOVA DI POLLINO.....	6 643	1 898	6	6	»	»	»	45	45	»	»	»	15	3	25	16
TRECCHINA.....	4 599	2 382	22	17	5	»	»	100	99	1	»	»	15	4	76	69
TURSI.....	9 511	3 950	60	52	3	»	»	99	90	9	»	»	20	4	55	48
VIGGIANELLO.....	7 721	5 420	44	43	1	»	»	38	37	1	»	»	20	4	17	14
CIRCONDARIO.....	281 150	111 754	1 654	1 292	279	3	80	2 996	2 761	235	»	»	655	139	1 269	»
<b>MATERA.</b>																
ACCETTURA.....	4 996	4 087	57	48	3	»	»	91	86	5	»	»	20	6	46	40
ALIANO.....	2 310	1 702	35	34	1	»	»	46	44	2	»	»	15	3	26	26
BERNALDA.....	5 564	5 862	79	46	14	»	»	154	144	10	»	»	20	4	96	60
CIRIGLIANO.....	1 277	1 608	17	17	»	»	»	41	41	»	»	»	15	3	19	13
CRACO.....	6 558	1 737	58	52	6	»	»	82	82	»	»	»	15	3	34	13
FERRANDINA.....	20 012	6 420	178	160	4	»	»	190	188	2	»	»	20	9	65	60
GARAGUSO.....	2 555	1 472	23	19	4	»	»	52	48	4	»	»	15	3	25	15
GORGOGNONE.....	3 236	1 658	35	32	3	»	»	41	38	3	»	»	15	3	29	18
GRASSANO.....	2 129	5 336	114	103	3	»	»	137	134	3	»	»	20	4	78	35
GROTTOLE.....	11 156	2 708	49	47	2	»	»	107	80	27	»	»	15	3	58	45
MATERA.....	36 904	14 225	297	184	32	»	»	233	209	74	»	»	30	11	73	41
MIGLIONICO.....	5 195	3 998	33	30	3	»	»	132	124	8	»	»	20	4	54	52
MONTALBANO JONICO.....	15 500	4 244	132	106	19	»	»	130	109	21	»	»	20	4	88	44
MONTEPELOSO.....	26 741	6 232	122	84	14	»	»	133	165	18	»	»	20	4	103	59
MONTESCAGLIOSO.....	17 799	6 968	103	86	17	»	»	149	134	15	»	»	20	4	44	32
OLIVETO LUCANO.....	3 917	1 024	20	20	»	»	»	45	45	»	»	»	15	3	44	26
PISTICCI.....	18 565	6 494	104	78	26	»	»	156	124	32	»	»	20	4	93	55
POMARICO.....	6 387	4 834	102	89	1	»	»	152	148	4	»	»	20	4	101	70
SALANDRA.....	5 905	2 470	69	60	6	»	»	97	88	9	»	»	15	3	54	47
SAN MAURO FORTE.....	5 876	2 963	61	49	5	»	»	78	74	4	»	»	15	4	44	31

CIRCONDARI E COMUNI	SUPER- FICIE -- Ettari	POPO- LAZIONE	ELETTORI POLITICI					ELETTORI AMMINISTRATIVI					ELEZIONI COMUNALI			
			TOTALE	per censo	per tutoli e capacità	per commercio arti e industrie	per imposta della ricchezza mobile	TOTALE	per contribu- zioni dirette	per titoli e capacità	maggiori imposti aggiunti	per delegazione	CONSIGLIERI		numero dei votanti	massimo dei voti ottenuti dagli eletti
													TOTALE	da eleggere		
STIGLIANO.....	14 052	5 116	105	93	6	»	6	178	173	5	»	»	20	4	93	78
TRICARICO.....	22 057	6 483	104	66	28	1	9	131	102	29	»	»	20	4	57	56
<b>CIRCONDARIO. . .</b>	<b>301 702</b>	<b>97 641</b>	<b>1 947</b>	<b>1 553</b>	<b>197</b>	<b>1</b>	<b>196</b>	<b>2 655</b>	<b>2 330</b>	<b>275</b>	<b>»</b>	<b>»</b>	<b>405</b>	<b>94</b>	<b>1 324</b>	<b>»</b>
<b>MELFI.</b>																
APELLA.....	10 816	2 236	45	35	4	»	6	48	46	2	»	»	15	3	25	14
BARILE.....	6 302	3 753	77	64	13	»	»	117	106	11	»	»	20	4	54	37
BELLA.....	7 239	5 202	71	58	1	»	12	118	114	4	»	»	20	4	91	51
CASTELGRANDE.....	3 832	3 237	67	47	11	»	9	113	100	13	»	»	20	6	36	34
FORENZA.....	10 049	7 666	92	75	16	»	1	141	133	8	»	»	20	4	84	84
LAVELLO.....	5 564	5 366	73	53	7	»	13	139	132	7	»	»	20	4	65	36
MASCHITO.....	4 343	3 690	44	36	4	1	3	67	62	5	»	»	20	4	39	31
MELFI.....	18 225	9 863	218	184	34	»	»	243	169	74	»	»	20	6	109	76
MONTEMILONE.....	12 689	2 557	19	18	»	»	1	90	89	1	»	»	15	3	72	42
MURO LUCANO.....	9 709	8 388	146	106	16	»	24	242	232	10	»	»	20	4	213	140
PALAZZO SAN GERVASIO..	6 558	6 890	80	68	11	»	1	146	138	8	»	»	20	4	93	54
PESCOPAGANO.....	10 674	3 391	87	87	»	»	»	180	178	2	»	»	20	4	60	29
RAPOLLA.....	3 321	3 524	75	69	6	»	»	81	73	8	»	»	20	7	51	40
RAPONE.....	3 974	2 046	47	44	3	»	»	83	81	2	»	»	15	4	45	37
RIONERO IN VOLTURE...	4 684	12 051	141	83	33	»	25	170	130	40	»	»	30	6	114	82
RIPACANDIDA.....	7 750	4 846	66	62	4	»	»	98	89	9	»	»	20	20	84	84
RUVO DEL MONTE.....	2 839	2 709	18	18	»	»	»	71	71	»	»	»	15	3	31	13
SAN FELE.....	7 239	9 086	117	102	4	3	8	178	174	4	»	»	20	20	108	82
VENOSA.....	14 762	7 038	123	90	7	»	26	177	161	16	»	»	20	4	39	38
<b>CIRCONDARIO. . .</b>	<b>228 065</b>	<b>103 539</b>	<b>1 606</b>	<b>1 299</b>	<b>174</b>	<b>4</b>	<b>129</b>	<b>2 502</b>	<b>2 278</b>	<b>224</b>	<b>»</b>	<b>»</b>	<b>370</b>	<b>114</b>	<b>1 413</b>	<b>»</b>
<b>POTENZA.</b>																
ABRIOLA.....	6 558	3 134	51	50	1	»	»	86	84	2	»	»	20	4	21	10
ACERENZA.....	3 321	3 955	111	97	12	2	»	151	146	5	»	»	20	4	38	38
ALBANO DI LUCANIA.....	3 151	2 760	103	62	28	3	15	141	141	»	»	»	15	3	76	33
ANZI.....	3 492	3 710	62	53	8	1	»	102	89	13	»	»	20	4	74	47
ARMENTO.....	3 498	3 053	65	51	12	2	»	66	54	12	»	»	20	4	47	29
AVIGLIANO.....	8 261	16 176	92	79	9	4	»	129	116	13	»	»	30	6	60	50
BALVANO.....	4 003	3 912	104	95	8	1	»	82	77	5	»	»	20	4	60	44
BARAGIANO.....	2 640	1 920	30	20	5	»	5	45	44	1	»	»	15	3	29	19
BRIENZA.....	5 678	4 920	53	38	6	»	9	116	110	6	»	»	20	4	25	20
BRINDISI MONTAGNA...	1 618	2 286	34	26	6	2	»	70	63	7	»	»	15	3	34	31
CALVELLO.....	3 321	5 172	83	67	16	»	»	133	119	14	»	»	20	4	106	64
CAMPOMAGGIORE.....	1 249	1 316	24	13	7	4	»	32	26	6	»	»	15	3	19	15
CANCELLARA.....	3 236	2 898	37	33	4	»	»	57	56	1	»	»	15	3	32	25

CIRCONDARI E COMUNI	SUPER- FICIE — Ettari	POPO- LAZIONE	ELETTORI POLITICI					ELETTORI AMMINISTRATIVI					ELEZIONI COMUNALI			
			TOTALE	per censo	per titoli e capacità	per commercio ari e industrie	per imposta dello ricchezza mobile	TOTALE	per contribu- zioni dirette	per titoli e capacità	maggiori imposti aggiunti	per delegazione	CONSIGLIERI		numero dei votanti	massimo dei voti ottenuti dagli eletti
													TOTALE	da eleggere		
CASTELMEZZANO .....	1 959	2 016	8	6	2	»	»	44	41	3	»	»	15	3	20	18
CORLETO PERTICARA .....	2 952	4 780	84	75	3	»	6	105	103	2	»	»	20	4	59	38
GALLICCHIO .....	1 249	1 225	16	11	5	»	»	47	46	1	»	»	15	3	21	11
GENZANO .....	8 005	6 064	80	48	29	3	»	184	107	27	»	»	20	4	83	79
GUARDIA .....	4 088	1 678	40	35	3	»	2	83	81	2	»	»	15	4	31	31
LAURENZANA .....	6 927	7 043	99	72	23	»	4	184	178	6	»	»	20	4	55	48
MARSICO NUOVO .....	9 283	9 899	77	68	4	5	»	126	124	2	»	»	20	4	29	23
MARSICO VETERE .....	3 974	3 084	34	28	6	»	»	53	50	8	»	»	20	4	28	25
MISSANELLO .....	1 533	1 078	12	4	4	»	4	95	94	1	»	»	15	3	26	21
MONTEMURRO .....	5 706	3 272	99	84	15	»	»	182	168	14	»	»	20	4	32	20
PALMIRA .....	2 896	3 369	125	113	8	4	»	137	134	3	»	»	20	4	69	64
PICERNO .....	7 579	4 620	53	47	6	»	»	121	113	8	»	»	20	4	63	38
PIETRAFESA .....	1 476	2 717	66	63	3	»	»	72	72	»	»	»	15	3	43	29
PIETRAGALLA .....	5 025	5 293	131	130	»	1	»	163	162	1	»	»	20	4	133	114
PIETRAPERTOSA .....	3 974	2 876	27	23	4	»	»	61	58	3	»	»	15	4	33	30
PIGNOLA DI BASILICATA .....	3 520	3 945	62	42	14	6	»	94	82	12	»	»	20	4	45	23
POTENZA .....	12 377	15 777	610	300	192	34	84	537	279	308	»	»	30	6	129	88
RUOTI .....	4 599	3 816	98	92	6	»	»	132	125	7	»	»	20	4	20	12
SALVIA .....	2 780	2 052	19	15	4	»	»	43	41	2	»	»	15	3	35	21
SAN CHIRICO NUOVO .....	2 612	2 282	31	27	4	»	»	59	57	2	»	»	15	3	39	30
SANT'ANGELO LE FRATTE .....	1 980	1 535	26	18	8	»	»	41	41	»	»	»	15	3	15	12
SAPONARA DI GRUMENTO .....	6 387	2 681	39	30	9	»	»	66	62	4	»	»	15	4	37	30
SASSO DI CASTALDA .....	2 612	2 589	39	32	3	»	4	42	40	2	»	»	15	3	31	29
SPINOSO .....	6 047	2 713	64	56	8	»	»	135	133	2	»	»	15	4	69	37
TITO .....	5 195	4 785	68	37	13	6	12	109	98	11	»	»	20	4	32	32
TOLVE .....	8 261	4 359	99	87	7	»	5	124	118	6	»	»	20	4	72	68
TRAMUTOLA .....	4 343	3 977	59	53	3	»	3	128	113	15	»	»	20	4	81	51
TRIVIGNO .....	5 905	2 711	65	44	10	»	11	87	82	5	»	»	15	3	57	33
VAGLIO DI BASILICATA .....	5 876	4 045	42	36	6	»	»	71	65	6	»	»	20	4	55	29
VIETRI DI POTENZA .....	4 684	3 507	59	42	13	»	4	69	57	12	»	»	20	4	53	32
VIGGIANO .....	6 018	5 025	122	68	26	28	»	177	161	16	»	»	20	4	115	105
CIRCONDARIO ..	256 680	180 025	3 307	2 470	563	106	168	4 786	4 210	576	»	»	810	166	2 231	»
<b>RICAPITOLAZIONE.</b>																
LAGONEGRO .....	281 150	111 754	1 654	1 292	279	3	80	2 996	2 761	235	»	»	655	139	1 269	»
MATERA .....	301 702	97 641	1 947	1 553	197	1	196	2 655	2 330	275	»	»	405	94	1 324	»
MELFI .....	223 065	103 539	1 606	1 299	174	4	129	2 502	2 278	224	»	»	370	114	1 413	»
POTENZA .....	256 680	180 025	3 307	2 470	563	106	168	4 786	4 210	576	»	»	810	166	2 231	»
PROVINCIA ..	1 067 597	492 959	8 514	6 614	1 213	114	573	12 939	11 629	1 310	»	»	2 240	513	6 237	»

CIRCONDARI R COMUNI	SUPER- FICIE — Ettari	POPO- LAZIONE	ELETTORI POLITICI					ELETTORI AMMINISTRATIVI					ELEZIONI COMUNALI			
			TOTALE	per censo	per titoli e capacità	per commercio arti e industrie	per imposta della ricchezza mobile	TOTALE	per contribu- zioni dirette	per titoli e capacità	maggiori imposti aggiunti	per delegazione	TOTALE	da eleggere	numero dei votanti	massimo dei voti ottenuti dagli eletti
<b>PROVINCIA DI BENEVENTO.</b>																
<b>BENEVENTO.</b>																
AIROLA.....	1 223	4 985	154	116	22	3	13	178	160	18	»	»	20	4	141	134
APICE.....	4 431	3 542	41	33	5	1	2	98	94	4	»	»	20	4	53	42
APOLLOSA.....	1 407	1 853	23	13	10	»	»	79	59	20	»	»	15	3	36	19
ARPAIA.....	334	1 250	20	20	»	»	»	71	45	26	»	»	15	3	61	35
ARPAISE.....	613	1 123	14	9	4	»	1	53	48	5	»	»	15	3	35	31
BAGNARA DI BENEVENTO ..	»	424	4	4	»	»	»	30	28	2	»	»	15	3	20	19
BENEVENTO (¹).....	10 380	18 991	367	147	110	11	99	446	227	219	»	»	30	6	162	88
BONEA.....	688	1 643	61	60	1	»	»	71	71	»	»	»	15	3	57	28
BUCCIANO.....	592	1 232	23	22	1	»	»	54	52	2	»	»	15	3	41	25
BUONALBERGO.....	2 263	3 374	40	36	4	»	»	74	70	4	»	»	20	4	59	34
CAMPOLI DEL MONTE TABURNO	871	554	9	9	»	»	»	31	31	»	»	»	15	3	22	21
CASTELPOTO.....	417	1 552	13	8	2	»	3	32	26	6	»	»	15	3	17	12
CAUTANO ..	364	1 098	17	15	2	»	»	41	39	2	»	»	15	3	24	18
CEPPALONI ..	1 827	2 638	37	33	4	»	»	107	103	4	»	»	15	3	30	15
FOGLIANISE.....	927	1 830	38	28	»	5	5	113	111	2	»	»	15	3	44	36
FORCHIA.....	406	953	20	18	1	1	»	28	26	2	»	»	15	3	19	15
FRAGNETO L'ABATE. ....	2 513	1 954	22	15	2	4	1	62	61	1	»	»	15	3	51	33
FRAGNETO MONFORTE....	2 295	1 853	29	26	»	»	3	64	64	»	»	»	15	3	55	31
LUZZANO.....	445	982	18	17	1	»	»	33	31	2	»	»	15	3	21	19
MOJANO.....	873	1 931	53	52	1	»	»	88	87	1	»	»	15	3	54	40
MONTESARCHIO.....	2 023	5 601	129	104	5	»	20	159	144	15	»	»	20	4	91	47
MONTORSO.....	»	331	3	3	»	»	»	30	9	2	19	»	15	3	22	17
PADULI.....	4 102	3 569	53	45	7	»	1	75	68	7	»	»	20	4	46	29
PAGO VEJANO.....	2 219	2 158	30	26	4	»	»	73	71	2	»	»	15	3	26	12
PANNARANO ..	1 230	1 748	26	24	2	»	»	51	49	2	»	»	15	3	18	16
PAOLISE.....	363	1 889	37	31	6	»	»	87	84	3	»	»	15	3	51	51
PASTENE.....	»	535	5	2	3	»	»	30	7	4	19	»	15	3	24	20
PAUPISI.....	363	1 283	38	36	»	»	2	43	43	»	»	»	15	3	28	21
PERRILLO.....	»	336	3	2	1	»	»	30	4	4	22	»	15	3	23	21
PESCOLAMAZZA.....	2 092	2 303	46	44	»	2	»	96	93	3	»	»	15	3	77	47
PIETRALCINA.....	2 792	2 950	42	40	2	»	»	101	99	2	»	»	15	3	89	51
S. GIORGIO LA MONTAGNA	1 766	1 854	48	47	1	»	»	88	83	5	»	»	15	3	48	39
SAN LEUCIO.....	910	2 516	18	12	3	»	3	30	28	2	»	»	15	3	21	16
SAN MARCO A' MONTI.....	»	236	1	»	1	»	»	30	5	2	23	»	15	3	21	20
S. MARTINO AVE GRAZIA PLESA.	404	1 668	27	25	2	»	»	52	50	2	»	»	15	3	23	14
SAN NAZZARO E CALVI....	1 688	1 995	19	19	»	»	»	39	39	»	»	»	15	3	22	10
SAN NICCOLA MANFREDI ..	1 541	1 794	27	26	1	»	»	41	40	1	»	»	15	3	32	24
SANT'ANGELO A CUPOLO.	1 001	917	7	3	4	»	»	30	20	5	5	»	15	3	18	17
TOCCO GAUDIO.....	2 454	1 452	20	19	1	»	»	38	37	1	»	»	15	3	20	19
TORRECUSO.....	2 183	1 936	34	32	1	»	1	55	54	1	»	»	15	3	24	23
VARONI.....	256	986	41	41	»	»	»	41	41	»	»	»	15	3	22	20

(¹) Nella superficie contrapposta a Benevento sono compresi anche i territorj dei comuni di *Bagnara di Benevento, Montorso, Pastene, Perrillo, e San Marco a' Monti.*



CIRCONDARI E PROVINCIE	SUPER- FICIE -- Ettari	POPO- LAZIONE	ELETTORI POLITICI					ELETTORI AMMINISTRATIVI					ELEZIONI COMUNALI			
			TOTALE	per censo	per titoli e capacità	per commercio arti e industrie	per imposta della ricchezza mobile	TOTALE	per contribu- zioni dirette	per titoli e capacità	maggiori imposti aggiunti	per delegazione	CONSIGLIERI TOTALE	da eleggere	numero dei votanti	massimo dei voti ottenuti dagli eletti
VITULANO .....	1 776	2 847	31	14	5	"	12	191	183	7	"	"	15	3	140	112
CIRCONDARIO. . .	65 582	94 666	1 688	1 276	219	27	166	3 163	2 684	390	89	"	670	134	1 888	"
<b>CERRETO SANNITA.</b>																
AMOROSI .....	1 001	1 520	27	21	3	"	3	64	60	4	"	"	15	3	38	36
CAMPOLATTARO .....	1 806	1 504	19	15	4	"	"	51	46	5	"	"	15	3	27	23
CASALDUNI .....	4 769	3 050	42	41	1	"	"	76	75	1	"	"	20	4	60	32
CASTELVENERE .....	1 363	714	8	5	"	"	3	37	35	2	"	"	15	3	30	21
CERRETO SANNITA .....	3 153	5 250	237	111	32	"	94	295	255	40	"	"	20	4	209	109
CIVITELLA LICINIO .....	1 438	643	1	"	1	"	"	38	38	"	"	"	15	3	21	13
CUSANO MUTRI .....	1 612	3 944	38	30	7	"	1	98	93	5	"	"	20	4	41	40
DURAZZANO .....	824	1 793	36	25	6	"	5	70	63	7	"	"	15	3	59	35
FAICCHIO .....	2 575	3 394	75	53	4	"	18	103	103	"	"	"	20	4	49	43
FRASSO TELESINO .....	1 293	4 691	48	36	12	"	"	154	148	6	"	"	20	4	96	76
GUARDIA SANFRAMONDI .....	2 035	3 855	95	78	13	"	4	173	163	10	"	"	20	4	83	64
LIMATOLA .....	1 530	1 704	16	9	"	"	7	46	42	4	"	"	15	3	24	17
MELIZZANO .....	1 603	1 982	85	85	"	"	"	112	112	"	"	"	15	3	59	43
MORCONE .....	9 203	7 081	133	17	81	"	35	212	199	13	"	"	20	4	60	60
PIETRARAJA .....	2 013	1 971	16	9	3	"	4	94	94	"	"	"	15	3	38	27
PONTELANDOLFO .....	2 029	4 284	57	31	10	"	16	103	96	7	"	"	20	4	80	46
SAN LORENZELLO .....	1 341	1 867	38	31	4	"	3	89	89	"	"	"	15	3	59	30
SAN LORENZO MAGGIORE .....	1 258	1 839	44	36	4	"	4	73	73	"	"	"	15	3	31	25
SAN LUPO .....	1 263	1 716	43	25	"	"	18	57	53	4	"	"	15	3	33	21
SAN SALVADORE TELESINO .....	672	2 746	40	22	15	"	3	89	66	23	"	"	15	3	24	8
SANT'AGATA DE' GOTI .....	5 509	7 951	172	137	20	"	15	202	190	12	"	"	20	4	79	45
SASSINORO .....	1 363	1 511	15	13	2	"	"	50	47	3	"	"	15	3	37	15
SOLOPACA .....	2 518	4 522	116	103	1	"	12	178	176	2	"	"	20	4	32	24
CIRCONDARIO. . .	52 169	69 532	1 401	933	223	"	245	2 464	2 316	148	"	"	395	79	1 269	"
<b>SAN BARTOLOMEO IN GALDO.</b>																
BASELICE .....	4 739	3 850	58	48	9	"	1	108	91	17	"	"	20	4	58	50
CASTELFRANCO IN MISCANO .....	3 934	3 818	56	55	"	"	1	101	100	1	"	"	20	4	16	9
CASTELPAGANO .....	5 615	2 701	16	16	"	"	"	49	47	2	"	"	15	3	23	21
CASTELVETERE IN VAL FORTORE .....	3 334	3 859	47	38	"	"	9	85	84	1	"	"	20	39	39	15
CERCEMAGGIORE .....	5 398	3 757	15	12	3	"	"	42	42	"	"	"	20	4	28	21
CIRCELLO .....	3 966	2 929	42	23	5	"	14	85	78	7	"	"	15	3	45	42
COLLE SANNITA .....	3 497	4 967	52	33	13	"	6	122	99	23	"	"	20	4	52	38
FOJANO DI VAL FORTORE .....	3 740	1 835	33	30	"	"	3	75	73	2	"	"	15	3	67	53
GINESTRA .....	1 365	1 002	4	4	"	"	"	52	51	1	"	"	15	3	28	18
MOLINARA .....	2 151	2 310	28	28	"	"	"	49	48	1	"	"	15	3	48	43
MONTEFALCONE DI VAL FORTORE .....	4 014	3 398	35	32	1	"	2	60	59	1	"	"	20	4	31	20

CIRCONDARI E COMUNI	SUPER- FICIE - Elettori	POPO- LAZIONE	ELETTORI POLITICI					ELETTORI AMMINISTRATIVI					ELEZIONI COMUNALI			
			TOTALE	per cense	per titoli e capacità	per commercio arti e industrie	per imposta della ricchezza mobile	TOTALE	per contribu- zioni dirette	per titoli e capacità	maggiori imposti aggiunti	per delegazione	CONSIGLIERI TOTALE	da cleggero	numero del rotanti	massimo dei voti ottenuti dagli eletti
REINO.....	2 250	997	21	17	1	»	3	31	31	»	»	»	15	3	23	22
S. BARTOLOMMEO IN GALDO	2 019	7 596	155	130	4	»	21	199	189	10	»	»	20	4	121	118
S. GIORGIO LA MOLARA...	5 854	4 632	61	33	8	»	20	88	81	7	»	»	20	4	48	22
SAN MARCO DEI CAVOTI...	3 924	4 594	50	46	3	1	»	93	93	»	»	»	20	4	36	29
SANTA CROCE DI MORCONE	1 281	4 063	32	23	7	»	2	78	70	8	»	»	20	4	44	30
CIRCONDARIO. . .	57 400	56 308	705	568	54	1	82	1 317	1 286	81	»	»	290	93	707	»
<b>RICAPITOLAZIONE.</b>																
BENEVENTO.....	65 582	94 666	1 688	1 276	219	27	166	3 163	2 684	390	89	»	670	134	1 888	»
CERRETO SANNITA ..	52 169	69 532	1 401	933	223	»	245	2 464	2 316	148	»	»	395	79	1 269	»
S. BARTOLOMMEO IN GALDO	57 400	56 308	705	568	54	1	82	1 317	1 236	81	»	»	290	93	707	»
PROVINCIA. . .	175 151	220 506	3 794	2 777	496	28	493	6 944	6 236	619	89	»	1 355	306	3 864	»
<b>BERGAMO.</b>																
<b>PROVINCIA DI BERGAMO.</b>																
ADRARA SAN MARTINO ..	1 236	1 915	47	39	3	»	5	332	227	105	»	»	15	3	131	130
ADRARA SAN ROCCO .....	892	697	14	13	1	»	»	129	127	2	»	»	15	3	80	68
ALBANO SANT'ALESSANDRO	515	802	13	4	1	»	8	68	65	3	»	»	15	6	15	14
ALBEGNO.....	260	567	9	6	»	»	3	75	74	»	»	1	15	3	14	12
ALBINO.....	1 481	2 627	53	37	4	3	9	223	220	3	»	»	15	4	49	43
ALMÈ.....	178	586	6	2	»	»	4	72	69	»	»	3	15	4	11	10
ALMENNO S. BARTOLOMMEO	1 013	2 096	40	38	1	1	»	234	274	3	»	7	15	3	44	40
ALMENNO SAN SALVATORE	446	1 670	61	16	20	18	7	187	164	18	»	5	15	3	45	43
ALZANO DI SOPRA.....	136	475	4	3	»	1	»	40	40	»	»	»	15	3	9	8
ALZANO DI SOTTO.....	258	2 345	67	45	10	3	9	179	165	14	»	»	15	3	50	46
AMBIVERE.....	311	738	29	22	»	»	7	158	157	1	»	»	15	4	51	45
AVERARA.....	1 021	325	11	6	2	»	3	50	49	1	»	»	15	3	11	9
AVIATICO.....	323	560	6	6	»	»	»	114	108	»	»	6	15	3	39	37
AZZANO SAN PAOLO.....	409	912	13	5	»	»	8	72	72	»	»	»	15	3	11	11
BARESI.....	324	203	»	»	»	»	»	29	29	»	»	»	15	3	17	12
BARZANA.....	195	413	9	8	»	»	1	35	35	»	»	»	15	3	9	9
BEDULITA.....	392	561	7	6	1	»	»	70	67	1	»	2	15	3	13	12
BERBENNO.....	596	1 048	21	18	1	»	2	115	113	2	»	»	15	5	47	46
BERGAMO.....	2 468	38 765	1 531	466	364	227	474	1 681	1 204	470	»	7	40	15	475	305
BERZO SAN FERMO.....	570	633	8	8	»	»	»	104	102	2	»	»	15	3	9	9
BLELLO.....	217	164	1	1	»	»	»	42	42	»	»	»	15	3	12	8
BOLGARE.....	790	1 171	25	14	1	»	10	85	77	2	»	6	15	4	11	6
BONATE DI SOPRA.....	580	1 667	19	11	2	1	5	112	110	2	»	»	15	3	28	26
BONATE DI SOTTO.....	579	1 528	31	23	2	1	5	131	128	3	»	»	15	3	23	20
BONDO PETELLO.....	287	372	»	»	»	»	»	68	64	2	»	2	15	3	19	15
BORDOGNA.....	533	158	6	5	»	»	1	32	32	»	»	»	15	3	9	9

CIRCONDARI E COMUNI	SUPER- FICIE — Etari	POPO- LAZIONE	ELETTORI POLITICI					ELETTORI AMMINISTRATIVI					ELEZIONI COMUNALI			
			TOTALE	per censo	per titoli e capacità	per commercio arti e industrie	per imposta della ricchezza mobile	TOTALE	per contribu- zioni dirette	per titoli e capacità	maggiori imposti aggiunti	per delegazione	TOTALE	da eleggere	numero dei volanti	massimo dei voti ottenuti dagli eletti
BORGO DI TERZO.....	174	560	18	16	»	2	»	70	63	7	»	»	15	3	7	7
BOTTANUGO.....	553	1 379	27	26	1	»	»	108	102	1	»	»	15	3	11	11
BRACCA.....	531	484	16	15	»	»	1	92	90	1	1	»	15	4	47	38
BRANZI.....	2 481	598	11	6	1	»	4	71	70	1	»	»	15	3	13	11
BREMBATE DI SOPRA.....	416	929	12	5	2	»	5	70	68	2	»	»	15	3	10	8
BREMBATE DI SOTTO.....	290	1 596	28	18	2	»	8	104	102	2	»	»	15	3	18	15
BREMBILLA.....	2 032	2 217	17	15	1	»	1	233	232	1	»	»	15	4	70	65
BRUMANO.....	809	233	5	3	»	»	2	38	38	»	»	»	15	3	21	18
BRUNTINO.....	347	382	11	10	»	»	1	89	89	»	»	»	15	3	12	9
BUZZONE SAN PAOLO.....	492	702	4	1	»	»	3	59	57	2	»	»	15	3	12	9
CALEPIO.....	220	419	11	6	»	»	5	88	88	»	»	»	15	4	37	37
CALOLZIO.....	99	819	14	6	2	4	2	100	94	6	»	»	15	3	14	10
CALUSCO.....	805	1 672	24	18	3	»	3	122	118	3	»	1	15	3	20	11
CAMERATA CORNELLO.....	1 236	819	13	11	1	»	1	206	205	1	»	»	15	3	81	42
CAPIZZONE.....	445	645	11	8	2	»	1	68	58	3	»	7	15	3	18	18
CAPRIATE D'ADDA.....	138	796	11	8	1	1	1	61	59	2	»	»	15	3	11	5
CAPRINO.....	1 045	1 547	71	30	12	1	28	134	96	38	»	»	15	5	24	15
CARENNO.....	765	850	12	12	»	»	»	189	189	»	»	»	15	3	13	3
CAROBBIO.....	228	577	8	7	1	»	»	46	41	5	»	»	15	3	27	22
CARONA.....	4 341	453	5	»	»	»	5	66	66	»	»	»	15	3	8	7
CARVICO.....	428	918	15	12	1	2	»	122	119	3	»	»	15	4	12	7
CASSIGLIO.....	1 375	420	1	1	»	»	»	74	74	»	»	»	15	3	20	18
CENATE DI SOPRA.....	672	998	9	9	»	»	»	67	64	3	»	»	15	3	16	14
CENATE DI SOTTO.....	433	1 141	13	9	1	»	3	64	63	1	»	»	15	3	15	15
CEPINO.....	162	270	3	3	»	»	»	35	35	»	»	»	15	3	10	7
CHIGNOLO D'ISOLA.....	521	1 052	22	15	»	»	7	131	131	»	»	»	15	3	74	66
CHIUDUNO.....	649	1 557	28	20	2	»	6	115	113	1	»	1	15	3	44	37
CISANO BERGAMASCO.....	733	1 899	53	22	3	»	28	143	135	3	»	5	15	3	22	12
CLANEZZO.....	708	639	11	3	»	»	8	62	57	5	»	»	15	3	23	23
COLOGNOLA DEL PIANO.....	411	1 099	14	11	»	1	2	80	77	»	»	3	15	3	16	12
CORNA.....	438	673	5	3	1	»	1	78	77	1	»	»	15	3	20	19
CORNALBA.....	918	214	3	3	»	»	»	46	40	»	»	6	15	4	17	12
CORTE.....	286	1 327	20	15	2	»	3	105	103	2	»	»	15	3	8	7
COSTA DI MEZZATE.....	494	734	12	9	»	»	3	40	39	1	»	»	15	3	21	21
COSTA DI SERINA.....	1 186	868	14	13	1	»	»	182	179	3	»	»	15	15	81	62
COSTA DI VALLE IMAGNA.....	424	540	6	6	»	»	»	60	60	»	»	»	15	3	37	23
CREDARO.....	327	575	3	»	»	»	3	82	63	19	»	»	15	3	15	7
CURNASCO.....	266	624	19	7	»	»	12	60	60	»	»	»	15	4	14	11
CURNO.....	433	1 127	6	1	»	1	4	98	98	»	»	»	15	4	16	9
CUSIO.....	927	363	»	»	»	»	»	24	24	»	»	»	15	3	9	9
DESENZANO AL SERIO.....	468	1 132	13	11	2	»	»	119	98	18	»	3	15	3	24	21
DOSSENA.....	1 933	546	2	1	1	»	»	91	91	»	»	»	15	3	40	37
ENDENNA.....	237	468	4	3	»	1	»	93	89	4	»	»	15	3	12	10
ENTRATICO.....	397	618	10	10	»	»	»	49	48	1	»	»	15	4	7	7

CIRCONDARI E COMUNI	SUPER- FICIE — Ettari	POPO- LAZIONE	ELETTORI POLITICI					ELETTORI AMMINISTRATIVI					ELEZIONI COMUNALI			
			TOTALE	per censo	per titoli e capacità	per commercio arti o industrie	per imposta della ricchezza mobile	TOTALE	per contribu- zioni dirette	per titoli e capacità	maggiori imposti aggiunti	per delegazione	TOTALE	da eleggere	numero del votanti	massimo dei voti ottenuti (dagli eletti)
ERVE .....	621	522	2	2	»	»	»	96	96	»	»	»	15	3	51	38
FILAGO .....	344	764	5	2	»	»	3	39	36	1	»	2	15	4	12	11
FONDRA .....	604	357	4	4	»	»	»	61	61	»	»	»	15	3	9	9
FOPPOLO .....	1 606	77	1	1	»	»	»	61	61	»	»	»	15	3	13	9
FORESTO SPARSO .....	754	1 107	29	26	2	1	»	186	182	4	»	»	15	15	66	64
FREROLA .....	929	193	4	3	»	»	1	41	41	»	»	»	15	3	12	11
FUIPIANO AL BREMBO .....	723	543	9	9	»	»	»	120	120	»	»	»	15	3	45	44
FUIPIANO D'ALMENNO .....	413	240	11	9	»	»	2	37	37	»	»	»	15	3	16	13
GANDOSSO .....	308	503	15	15	»	»	»	86	85	1	»	»	15	3	51	28
GAVERINA .....	501	557	5	5	»	»	»	109	109	»	»	»	15	4	76	42
GEROSA .....	986	816	7	7	»	»	»	99	98	1	»	»	15	3	74	60
GORLAGO .....	532	1 221	14	12	2	»	»	107	96	1	»	10	15	3	14	14
GORLE .....	226	360	4	3	»	1	»	38	37	»	»	1	15	3	14	12
GRIGNANO .....	176	388	4	3	»	»	1	65	45	»	»	20	15	3	7	6
GRONE .....	760	671	19	13	»	»	6	114	111	3	»	»	15	3	29	29
GRUMELLO DEL MONTE .....	954	1 647	32	28	4	»	»	197	190	4	»	3	15	3	63	55
GRUMELLO DEL PIANO .....	136	258	4	»	»	3	1	31	31	»	»	»	15	3	8	6
GRUMELLO DE' ZANCHI .....	84	198	8	6	2	»	»	30	30	»	»	»	15	4	15	15
LALLIO .....	203	497	1	1	»	»	»	61	61	»	»	»	15	3	11	11
LENNA .....	1 221	923	10	3	3	»	4	120	119	1	»	»	15	15	52	28
LOCATE BERGAMASCO .....	255	662	9	6	»	»	3	52	52	»	»	»	15	4	9	9
LOCATELLO .....	355	663	20	17	»	»	3	69	69	»	»	»	15	4	16	11
LORENTINO .....	219	446	2	2	»	»	»	116	116	»	»	»	15	4	11	11
LUZZANA .....	322	335	5	5	»	»	»	35	33	2	»	»	15	3	6	6
MADONE .....	291	470	4	4	»	»	»	42	42	»	»	»	15	3	16	16
MAPELLO .....	813	1 884	23	17	2	»	4	260	254	2	»	4	15	3	93	83
MARNE .....	172	234	1	1	»	»	»	40	40	»	»	»	15	3	11	11
MAZZOLENI E FALGHERA .....	442	806	10	9	»	»	1	49	48	1	»	»	15	4	25	15
MEDOLAGO .....	367	744	12	8	2	»	2	43	45	3	»	»	15	5	14	13
MEZZOLDO .....	1 874	323	7	6	»	»	1	50	50	»	»	»	15	4	8	8
MOJO DE' CALVI .....	607	336	»	»	»	»	»	81	78	3	»	»	15	3	10	10
MOLINI DI COLOGNOLA .....	264	444	2	»	»	»	2	40	40	»	»	»	15	3	10	10
MOLOGNO .....	410	591	10	7	3	»	»	55	51	2	»	2	15	4	13	13
MONTE MARENZO .....	292	604	13	8	5	»	»	64	54	9	»	1	15	3	14	13
MONTICELLI DI BORGOGNA .....	167	353	5	4	»	»	1	36	36	»	»	»	15	5	10	10
MOZZO .....	348	597	»	»	»	»	»	77	77	»	»	»	15	4	12	12
NEMBRO .....	1 429	2 751	21	19	2	»	»	302	283	4	»	15	15	3	56	43
NESE .....	453	948	3	2	1	»	»	99	95	2	»	2	15	3	11	10
OLMO AL BREMBO .....	717	456	5	2	»	»	3	38	38	»	»	»	15	3	15	12
OLTRE IL COLLE .....	3 202	865	23	23	»	»	»	96	96	»	»	»	15	3	15	10
ORIO AL SERIO .....	296	435	7	2	»	1	4	43	42	1	»	»	15	3	12	12
ORNICA .....	1 412	277	3	3	»	»	»	35	33	2	»	»	15	3	6	5
OSSANESGA .....	131	403	3	2	»	»	1	61	61	»	»	»	15	3	11	9
PALADINA .....	81	671	11	5	1	»	5	38	37	»	»	1	15	5	11	11

CIRCONDARI e COMUNI	SUPER- FICIE — Ettari	POPO- LAZIONE	ELETTORI POLITICI					ELETTORI AMMINISTRATIVI					ELEZIONI COMUNALI			
			TOTALE	per censo	per titoli e capacità	per commercio arti e industrie	per imposta della ricchezza mobile	TOTALE	per contribu- zioni dirette	per titoli e capacità	maggiori imposti aggiunti	per delegazione	TOTALE	da eleggere	numero dei votanti	massimo dei voti ottenuti dagli eletti
PALAZZAGO .....	1 360	1 772	31	23	2	"	6	465	461	4	"	"	15	4	97	84
PARZANICA .....	611	469	2	1	"	"	1	49	49	"	"	"	15	3	12	12
PEDRENGO .....	416	687	16	10	"	"	6	117	117	"	"	"	15	4	27	24
PIAZZA BREMBANA .....	641	596	18	8	11	"	4	88	77	11	"	"	15	3	18	16
PIAZZATORRE .....	2 325	247	7	4	1	"	2	45	44	1	"	"	15	3	15	10
PIAZZO ALTO .....	280	287	3	3	"	"	"	86	86	"	"	"	15	3	10	7
PIAZZO BASSO .....	275	239	2	2	"	"	"	40	40	"	"	"	15	3	11	10
PIAZZOLO .....	463	205	2	2	"	"	"	33	33	"	"	"	15	3	7	5
PONTERANICA .....	1 112	969	13	11	"	"	7	136	128	"	"	8	15	3	40	31
PONTE SAN PIETRO .....	112	1 407	56	27	12	5	12	124	109	15	"	"	15	4	18	16
PONTIDA .....	986	2 269	82	74	"	"	8	209	206	3	"	"	15	3	45	32
POSCANTE .....	1 939	1 327	22	19	"	"	3	236	233	3	"	"	15	3	38	28
PRADALUNGA .....	797	1 329	21	18	1	"	2	141	129	12	"	"	15	4	22	20
PREDORE .....	709	820	10	10	"	"	"	88	87	1	"	"	15	3	30	20
PRESEZZO .....	256	1 031	24	16	1	"	7	83	82	1	"	"	15	3	7	7
RANICA .....	407	906	12	"	"	"	12	63	39	4	"	20	15	3	9	7
REDONA .....	846	1 004	8	5	"	2	1	100	100	"	"	"	15	3	14	12
RIGOSA .....	454	339	5	5	"	"	"	59	59	"	"	"	15	3	17	14
RONCABELLO .....	1 637	468	1	1	"	"	"	34	33	1	"	"	15	3	10	9
RONCOLA .....	495	412	2	2	"	"	"	48	48	"	"	"	15	3	35	31
ROSCIATE .....	533	868	15	8	"	7	"	98	43	55	"	"	15	3	24	16
ROSSINO .....	212	491	7	6	1	"	"	105	103	2	"	"	15	3	30	15
ROTA DENTRO .....	239	289	6	6	"	"	"	52	47	5	"	"	15	4	17	17
ROTA FUORI .....	402	747	10	6	3	"	1	128	125	"	"	3	15	3	53	53
SAN GALLO .....	826	1 079	11	11	"	"	"	81	81	"	"	"	15	3	13	17
SAN GERVASIO D' ADDA .....	297	717	12	8	3	"	1	70	65	3	"	2	15	3	10	8
SAN GIOVANNI BIANCO .....	1 654	1 462	19	15	4	"	"	123	119	4	"	"	15	4	25	19
SAN PELLEGRINO .....	796	720	16	15	1	"	"	110	107	3	"	"	15	3	14	11
SAN PIETRO D' ORZIO .....	693	502	"	"	"	"	"	66	66	"	"	"	15	3	18	11
SANTA BRIGIDA .....	1 406	626	8	6	"	"	2	63	63	"	"	"	15	3	22	13
SANT' ANTONIO D' ADDA .....	480	550	8	5	1	"	2	91	85	"	"	6	15	4	16	13
S. STEFANO DEL MONTE DEGLI ANGELI .....	406	722	24	22	"	"	2	78	77	1	"	"	15	3	15	15
SARNICO .....	336	1 731	68	23	20	13	12	193	169	24	"	"	15	4	108	56
SCANO AL BREMBO .....	210	352	4	2	"	"	2	65	65	"	"	"	15	3	14	10
SCANZO .....	471	1 203	15	9	2	"	4	128	93	4	"	31	15	3	31	31
SEDRINA .....	567	963	19	19	"	"	"	99	99	"	"	"	15	3	12	7
SELINO .....	363	583	14	9	"	"	5	41	41	"	"	"	15	3	27	23
SERVINO .....	634	437	4	3	1	"	"	82	78	4	"	"	15	3	36	10
SERIATE .....	1 116	2 527	29	17	6	"	6	125	88	7	"	30	15	3	35	23
SERINA .....	2 735	1 429	24	20	4	"	"	142	141	1	"	"	15	3	93	11
SFORZATICA .....	440	1 086	7	7	"	"	"	68	68	"	"	"	15	3	9	7
SOLZA .....	118	473	15	15	"	"	"	54	53	1	"	"	15	4	22	18
SOMBRENO .....	97	252	2	1	"	"	1	30	28	"	"	2	15	3	10	10
SOMENDENNA .....	220	285	3	3	"	"	"	46	45	1	"	"	15	4	12	12

CIRCONDARI E COMUNI	SUPER- FICIE — Etari	POPO- LAZIONE	ELETTORI POLITICI					ELETTORI AMMINISTRATIVI					ELEZIONI COMUNALI			
			TOTALE	per censo	per titoli e capacità	per commercio arti e industrie	per imposta della ricchezza mobile	TOTALE	per contribu- zioni dirette	per titoli e capacità	maggiori inposti aggiunti	per delegazione	CONSIGLIERI TOTALE	da eleggere	numero dei votanti	massimo dei voti ottenuti dagli eletti
SORISOLE.....	1 177	1 630	28	19	1	»	8	188	185	3	»	»	15	4	66	36
SOTTO IL MONTE.....	498	1 049	18	15	»	»	3	190	190	»	»	»	15	3	112	108
SPINO SUL BREMBO.....	216	210	2	2	»	»	»	35	35	»	»	»	15	3	20	12
STABELLO.....	276	296	6	6	»	»	»	48	48	»	»	»	15	3	13	13
STIZZANO.....	968	2 317	25	8	6	7	4	137	130	7	»	»	15	3	93	25
STROZZA.....	369	571	14	7	1	2	4	96	95	1	»	»	15	3	20	18
SUISIO.....	440	1 100	19	16	1	»	2	205	203	2	»	»	15	3	113	104
TAGLIUNO.....	738	1 952	39	34	2	1	2	220	218	2	»	»	15	3	53	41
TALEGGIO.....	4 646	1 147	33	17	»	2	14	175	174	1	»	»	15	15	108	28
TAVERNOLA BERGAMASCA.	655	698	23	14	4	»	5	85	83	1	»	1	15	4	12	12
TALGATE.....	791	1 091	18	12	»	3	3	105	60	45	»	»	15	3	26	22
TERNO.....	388	1 214	6	4	1	»	1	103	96	»	»	7	15	3	15	15
TORRE BOLDONE.....	333	845	11	9	»	»	2	58	56	»	»	2	15	3	14	13
TORRE DE' BUSI.....	894	1 457	20	19	1	»	»	133	132	»	»	1	15	3	22	18
TORRE DE' ROVERI.....	184	461	6	3	»	»	3	53	33	20	»	»	15	3	17	7
TRABUCCELLO.....	686	113	»	»	»	»	»	80	17	2	11	»	15	3	10	9
TRESCORE.....	1 274	2 881	63	34	15	7	7	179	165	14	»	»	15	3	24	16
TREVILOLO.....	356	1 008	13	6	2	»	5	70	67	2	»	1	15	4	15	15
VALL' ALTA.....	774	1 219	14	14	»	»	»	137	130	1	»	6	15	3	11	10
VALLEVE.....	1 484	136	2	2	»	»	»	54	54	»	»	»	15	3	8	7
VALNEGRA.....	204	321	6	3	3	»	»	54	50	4	»	»	15	3	25	25
VALSECCA.....	514	541	4	4	»	»	»	46	44	»	»	2	15	3	23	18
VALTESSE.....	326	1 008	19	7	2	2	8	71	58	1	»	12	15	3	10	9
VALTORTA.....	3 012	773	7	1	1	»	5	124	120	»	»	4	15	5	46	24
VEDESETA.....	1 969	564	3	2	»	»	1	51	50	1	»	»	15	4	34	22
VERCURAGO.....	157	661	15	8	1	2	4	96	96	»	»	»	15	3	17	10
VIADANICA.....	539	670	7	7	»	»	»	80	79	1	»	»	15	3	24	15
VIGANO SAN MARTINO....	347	536	6	4	»	»	2	64	62	»	»	2	15	3	14	13
VIGOLO.....	1 218	576	4	»	»	»	4	71	71	»	»	»	15	4	26	16
VILLA D' ADDA.....	581	2 320	60	43	4	»	13	180	175	4	»	1	15	3	30	28
VILLA D' ALMÈ.....	227	1 066	23	10	1	»	12	122	118	3	»	1	15	3	56	43
VILLA DI SERIO.....	409	942	10	10	»	»	»	101	101	»	»	»	15	3	33	24
VILLONGO SAN FILASTRO.	336	893	13	13	»	»	»	81	75	»	»	6	15	4	15	13
VILLONGO S. ALESSANDRO.	300	720	13	9	»	2	2	77	77	»	»	»	15	4	13	11
ZANDOBIO.....	631	1 163	17	13	»	2	2	79	78	»	»	1	15	3	12	11
ZOGNO.....	902	1 632	62	29	12	»	21	177	163	14	»	»	15	3	83	38
CIRCONDABIO. . .	134 654	201 310	4 344	2 390	617	331	1 006	20 097	18 690	1 121	11	275	2 935	696	5 658	»
CLUSONE.																
ARDESIO.....	1 288	1 941	28	19	3	»	6	206	201	5	»	»	15	5	82	51
AZZONE.....	1 079	710	9	5	»	3	1	105	103	»	»	»	15	4	21	14
BARZIZZA.....	592	366	4	4	»	»	»	117	117	»	»	»	15	4	43	34

CIRCONDARI E COMUNI	SUPER- FICIE Ettari	POPO- LAZIONE	ELETTORI POLITICI					ELETTORI AMMINISTRATIVI					ELEZIONI COMUNALI			
			TOTALE	per censo	per titoli e capacità	per commercio arti e industrie	per imposta della ricchezza mobile	TOTALE	per contribu- zioni dirette	per titoli e capacità	maggiori imposti aggiunti	per delegazione	TOTALE	da eleggere	numero dei votanti	massimo dei voti ottenuti dagli eletti
BIANZANO.....	659	809	2	2	»	»	»	58	57	1	»	»	15	3	20	20
BONDIONE.....	4 806	487	2	2	»	»	»	70	70	»	»	»	15	3	8	6
BOSSICO.....	694	444	7	5	»	»	2	71	71	»	»	»	15	3	21	20
CASNIGO.....	1 298	1 628	29	28	»	»	1	253	251	2	»	»	15	3	49	47
CASTIGLIONE DELLA PRESOLANA.....	4 137	1 068	20	17	1	»	2	159	145	8	»	6	15	3	38	38
CASTRO.....	98	383	3	1	»	»	2	49	44	1	»	4	15	3	9	9
CAZZANO SANT'ANDREA.....	192	350	3	3	»	»	»	75	75	»	»	»	15	4	22	17
CENE.....	828	789	16	16	»	»	»	118	117	1	»	»	15	6	18	13
CERETE.....	1 331	745	14	11	1	»	2	86	85	1	»	»	15	3	17	10
CLUSONE.....	2 670	3 684	153	94	51	25	43	264	212	52	»	»	20	4	27	9
COLLERE.....	1 846	589	3	3	»	»	»	93	91	1	»	1	15	3	22	5
COLZATE.....	548	590	15	15	»	»	»	93	93	»	»	»	15	3	13	3
ENDINE.....	612	775	10	9	1	»	»	65	64	1	»	»	15	4	20	16
ESMATE.....	482	245	2	2	»	»	»	47	40	»	»	7	15	3	16	15
FINO DEL MONTE.....	424	360	»	»	»	»	»	41	41	»	»	»	15	3	9	8
FIORANO DI SERIO.....	93	325	7	5	1	1	»	62	60	2	»	»	15	3	8	8
FIUMENERO.....	2 777	265	7	4	»	»	3	48	48	»	»	»	15	4	10	9
FONTENO.....	1 100	442	8	6	»	»	2	82	79	»	»	3	15	4	13	8
GANDELLINO.....	2 796	1 193	10	7	1	»	2	108	108	»	»	»	15	4	19	15
GANDINO.....	2 280	3 310	102	67	25	1	9	274	243	31	»	»	20	4	75	55
GAZZANIGA.....	1 283	1 626	87	34	3	»	»	185	183	2	»	»	15	3	52	45
GORNO.....	948	602	8	8	»	»	»	78	77	1	»	»	15	3	21	9
GROMO.....	1 639	655	11	8	3	»	»	60	59	1	»	»	15	2	8	7
LEFFE.....	655	1 548	45	25	16	»	4	210	204	6	»	»	15	3	133	75
LIZZOLA.....	1 927	594	4	4	»	»	»	62	62	»	»	»	15	3	9	9
LOVERE.....	519	2 785	116	66	31	»	19	247	225	22	»	»	15	3	70	52
MONASTEROLO DEL CASTELLO.....	779	459	8	7	1	»	»	64	62	»	»	2	15	3	15	11
OLTREPOMO.....	1 354	721	»	»	»	»	»	124	123	»	»	1	15	4	29	20
OLTRESSENDA ALTA.....	1 710	257	6	6	»	»	»	91	91	»	»	»	15	3	9	8
OLTRESSENDA BASSA.....	534	576	10	8	1	»	1	93	88	5	»	»	15	3	20	8
ONETA.....	1 872	549	12	12	»	»	»	66	65	»	»	1	15	3	33	30
ONORE.....	1 109	361	1	»	»	»	1	69	68	1	»	»	15	3	30	18
OREZZO.....	142	266	3	3	»	»	»	63	59	»	»	4	15	3	10	8
PABRE.....	2 170	743	14	10	1	»	3	118	116	2	»	»	15	3	50	28
PEJA.....	419	1 058	16	15	»	»	1	110	108	2	»	»	15	3	82	42
PIAN GAJANO.....	1 346	523	5	5	»	»	»	77	77	»	»	»	15	3	22	12
PIANICO.....	253	365	4	3	»	»	1	45	44	1	»	»	15	3	13	10
PIARIO.....	136	239	»	»	»	»	»	33	30	3	»	»	15	5	10	10
PONTE DI NOZZA.....	363	231	4	4	»	»	»	41	41	»	»	»	15	3	8	8
PREMOLO.....	1 788	389	4	4	»	»	»	63	62	1	»	»	15	3	12	12
RANZANICO.....	625	571	13	13	»	»	»	56	54	2	»	»	15	3	21	17
RIVA DI SOLTO.....	300	461	6	5	1	»	»	65	64	1	»	»	15	3	8	6
ROGNO.....	675	759	9	9	»	»	»	161	161	»	»	»	15	3	34	34
ROVETTA.....	2 361	1 018	13	7	2	»	4	128	125	1	»	2	15	3	30	30

CIRCONDARI E COMUNI	SUPER- FICIE Ettori	POPO- LAZIONE	ELETTORI POLITICI					ELETTORI AMMINISTRATIVI					ELEZIONI COMUNALI			
			TOTALE	per censo	per titoli e capacità	per commercio arti e industrie	per imposta della ricchezza mobile	TOTALE	per contribu- zioni dirette	per titoli e capacità	maggiori imposti aggiunti	per delegazione	CONSIGLIERI TOTALE	da eleggere	numero dei votanti	massimo dei voti ottenuti dagli eletti
SCHILPARIO .....	6 389	1 431	43	42	1	"	"	167	164	3	"	"	15	3	77	56
SELLERE .....	150	260	5	5	"	"	"	59	57	"	"	2	15	4	14	14
SOLTO .....	629	756	21	17	2	"	2	123	110	2	"	11	15	3	18	9
SONGAVAZZO .....	1 219	500	6	5	"	"	1	74	73	1	"	"	15	3	11	7
SOVERE .....	1 575	1 846	46	26	8	8	4	168	152	8	"	8	15	3	90	89
SPINONE .....	160	284	7	6	1	"	"	50	48	2	"	"	15	3	29	27
VALGOGLIO .....	2 467	484	5	5	"	"	"	57	57	"	"	"	15	3	15	15
VERTOVA .....	1 567	1 891	35	30	5	"	"	205	208	2	"	"	15	3	35	25
VILMINORE .....	1 695	1 009	23	12	4	"	7	150	133	4	"	13	15	3	32	25
VOLPINO .....	1 688	1 552	17	17	"	"	"	203	203	"	"	"	15	3	53	29
ZORZINO .....	81	230	3	3	"	"	"	32	31	"	"	1	15	4	12	10
CIRCONDARIO...	81 568	43 647	1 014	689	164	38	123	6 141	5 896	179	"	66	880	193	1 695	"
TREVIGLIO.																
ANTEGNATE .....	913	1 954	29	22	"	1	6	141	139	1	"	1	15	3	52	46
ARCENE .....	411	1 654	46	28	4	"	14	86	76	10	"	"	15	3	51	36
ARSAGO .....	893	970	11	11	"	"	"	50	50	"	"	"	15	4	9	9
BAGNATICA .....	609	1 156	18	10	2	"	6	97	95	2	"	"	15	4	26	20
BARBATA .....	787	433	6	4	1	1	"	53	47	5	"	1	15	3	7	7
BARIANO .....	625	1 090	15	13	2	"	"	74	66	8	"	"	15	3	17	9
BOLTIERE .....	396	1 092	19	10	1	2	6	109	106	2	"	1	15	3	35	35
BRIGNANO GERA D'ADDA ..	1 141	2 968	24	23	1	"	"	92	91	1	"	"	15	3	22	16
BRUSAPORTO .....	490	738	7	3	"	"	4	94	93	1	"	"	15	3	33	27
CALCINATE .....	1 415	2 269	27	19	5	"	3	199	193	6	"	"	15	4	25	23
CALCIO .....	1 489	2 888	50	36	4	"	10	190	172	18	"	"	15	3	55	48
CALVENZANO .....	630	1 638	23	20	1	"	2	85	84	1	"	"	15	3	7	7
CANONICA .....	451	1 484	17	10	2	"	5	98	96	2	"	"	15	3	7	7
CARAVAGGIO .....	3 166	7 129	129	87	15	"	27	266	238	15	"	13	15	4	71	37
CASIRATE D'ADDA .....	960	1 205	12	10	"	"	2	70	67	3	"	"	15	4	27	25
CASTEL ROZZONE .....	154	800	4	2	"	"	2	35	31	"	"	4	15	3	16	12
CAVERNAGO .....	656	717	8	1	"	4	3	58	58	"	"	"	15	3	22	17
CISERANO .....	505	1 302	14	7	1	"	6	89	86	3	"	"	15	3	37	27
CIVIDATE AL PIANO .....	930	2 099	26	17	4	1	4	154	141	4	"	9	15	3	88	80
COLOGNO AL SERIO .....	1 659	2 707	46	32	6	"	8	154	141	7	"	6	15	4	21	18
COMUNE NUOVO .....	630	975	6	4	"	"	2	43	16	27	"	"	15	3	17	14
CORTENUOVA .....	701	991	22	16	4	"	2	102	98	4	"	"	15	3	16	14
COVO .....	1 234	2 329	35	23	4	"	8	136	124	12	"	"	15	3	45	40
FARA GERA D'ADDA .....	616	1 183	11	3	1	2	5	100	84	16	"	"	15	3	16	15
FARA OLIVANA CON SOLA ..	475	681	9	6	"	1	2	76	75	1	"	"	15	3	33	29
FONTANELLA .....	1 693	2 490	59	38	4	"	17	131	126	5	"	"	15	3	23	14
FORNOVO DI SAN GIOVANNI	660	1 013	27	22	2	"	3	92	89	3	"	"	15	3	16	14
GHISALBA .....	865	1 463	27	24	3	"	"	86	83	3	"	"	15	3	11	6



CIRCONDARI E COMUNI	SUPER- FICIE — Euari	POPO- LAZIONE	ELETTORI POLITICI					ELETTORI AMMINISTRATIVI					ELEZIONI COMUNALI			
			TOTALE	per censo	per titoli e capacità	per commercio arti e industrie	per imposta della ricchezza mobile	TOTALE	per contribu- zioni dirette	per titoli e capacità	per maggiori imposi aggiunti	per delegazione	TOTALE	da eleggere	numero del votanti	massimo dei voti ottenuti dagli eletti
GRASSOBBIO .....	694	691	5	5	»	»	»	72	52	»	»	»	15	3	24	22
ISSO .....	489	928	1	1	»	»	»	87	16	21	»	»	15	3	8	8
LEVATE .....	518	1 226	11	8	1	2	»	89	87	2	»	»	15	5	20	16
LURANO .....	390	918	6	2	»	»	4	63	59	»	»	4	15	4	25	24
MARIANO AL BREMBO .....	351	700	4	3	»	»	1	73	71	2	»	»	15	3	13	9
MARTINENGO .....	2 029	4 355	101	70	20	»	11	229	207	22	»	»	20	5	45	42
MASSARI MELZI .....	373	306	»	»	»	»	»	30	22	»	8	»	15	3	8	8
MISANO DI GERA D'ADDA ..	579	1 022	21	16	»	»	5	61	60	1	»	»	15	3	23	14
MORENGO .....	929	1 079	2	1	»	»	1	32	27	5	»	»	15	3	15	10
MORNICO AL SERIO .....	673	1 468	21	16	4	»	1	112	96	4	»	12	15	4	65	41
MOZZANICA .....	345	1 196	27	9	4	2	12	73	66	7	»	»	15	3	16	16
OSIO SOPRA .....	482	900	5	4	1	»	»	59	52	7	»	»	15	3	10	9
OSIO SOTTO .....	722	1 759	33	23	»	1	9	145	137	2	»	6	15	3	22	17
PAGAZZANO .....	487	910	7	3	»	»	4	35	27	8	»	»	15	3	15	9
PALOSCO .....	997	1 665	23	19	3	4	2	92	82	10	»	»	15	4	22	19
POGNANO .....	311	555	5	5	»	»	»	53	52	»	»	1	15	3	14	12
PONTIROLO NUOVO .....	1 031	1 535	26	22	2	»	2	119	111	»	»	8	15	4	16	14
PUMENENGO .....	913	1 410	17	16	»	»	1	71	68	2	»	1	15	3	8	6
ROMANO DI LOMBARDIA ..	1 681	4 440	108	77	16	»	15	276	260	16	»	»	20	4	58	44
SABBIO BERGAMASCO .....	255	411	2	2	»	»	»	59	59	»	»	»	15	4	9	8
SPIRANO .....	926	1 934	30	20	1	2	7	105	99	»	»	6	15	4	17	11
TORRE PALLAVICINA .....	1 000	1 461	13	12	1	»	»	60	58	2	»	»	15	3	17	12
TREVIGLIO .....	3 009	11 051	246	149	34	8	55	447	324	109	»	14	30	6	81	67
URGNANO .....	1 343	3 424	121	104	7	»	10	257	248	8	»	1	30	4	47	28
VERDELLINO .....	366	987	26	6	1	3	11	45	44	1	»	»	15	5	13	13
VERDELLO .....	694	1 979	62	44	11	»	7	157	149	8	»	»	15	3	52	46
ZANICA .....	1 437	2 000	33	20	9	»	7	123	109	9	»	5	15	3	31	17
CIRCONDARIO. . .	49 821	97 273	1 633	1 153	179	39	312	5 934	5 407	425	8	94	855	188	1 499	»

RICAPITOLAZIONE.

BERGAMO .....	134 654	201 310	4 344	2 390	617	331	1 006	20 097	18 690	1 121	11	275	2 935	696	5 658	»
CLUSONE .....	81 563	43 647	1 014	689	164	38	123	6 141	5 896	179	»	66	880	193	1 695	»
TREVIGLIO .....	49 821	97 273	1 638	1 158	179	39	312	5 934	5 407	425	8	94	855	183	1 499	»
PROVINCIA. . .	266 038	347 235	7 046	4 237	960	408	1 441	32 172	29 993	1 725	19	435	4 670	1 077	8 852	»

BOLOGNA.

PROVINCIA DI BOLOGNA

ANZOLA DELL'EMILIA .....	3 578	3 549	38	13	3	5	17	146	142	3	»	1	20	20	47	41
ARGELLATO .....	3 427	3 605	30	8	7	4	11	118	113	5	»	»	20	4	26	14
BARICELLA .....	4 583	4 920	50	11	6	12	21	111	105	6	»	»	20	4	39	32
BAZZANO .....	1 510	2 673	66	33	19	4	10	147	140	7	»	»	15	3	49	35

CIRCONDARI E COMUNI	SUPER- FICIE Etari	POPO- LAZIONE	ELETTORI POLITICI					ELETTORI AMMINISTRATIVI					ELEZIONI COMUNALI			
			TOTALE	per censo	per titoli e capacità	per commercio arti e industrie	per imposta della ricchezza mobile	TOTALE	per contribu- zioni dirette	per titoli e capacità	maggiori imposti aggiunti	per delegazione	CONSIGLIERI		numero dei votanti	massimo dei voti ottenuti dagli eletti
												TOTALE	da eleggere			
BOLOGNA .....	11 146	109 395	4 248	1 485	1 181	298	1 289	6 219	3 991	2 223	»	»	60	13	607	236
BORGO PANICALE .....	2 395	4 198	47	17	7	4	19	219	211	8	»	»	20	4	45	33
BUDRIO .....	12 481	15 565	179	80	37	1	61	560	537	17	»	6	30	8	314	299
CALDERARA DI RENO .....	4 112	3 940	28	6	4	9	9	139	123	6	»	»	20	4	15	15
CASALECCHIO DI RENO .....	1 693	2 269	32	5	5	7	15	123	122	1	»	»	15	3	17	14
CASTELFRANCO DELL'EMILIA .....	10 190	11 984	117	49	17	»	51	347	324	23	»	»	30	7	86	83
CASTELLO D'ARGILE .....	2 885	3 178	41	8	4	2	27	117	116	»	»	1	20	4	45	17
CASTELLO DI SERRAVALLE .....	3 834	2 575	37	27	3	»	7	139	138	1	»	»	15	3	26	13
CASTEL MAGGIORE .....	3 137	4 108	64	11	15	8	30	162	148	14	»	»	20	4	98	55
CASTENASO .....	3 441	3 957	46	6	5	»	35	200	197	3	»	»	20	4	25	21
CRESPPELLANO .....	3 746	4 479	42	21	7	10	4	182	173	4	»	»	20	6	51	46
CREVALCORE .....	10 256	9 778	104	41	17	»	46	278	235	22	»	21	20	6	187	173
GALLIERA .....	5 350	3 319	42	19	4	3	16	142	131	7	»	4	20	4	47	45
LOJANO .....	5 122	3 859	62	52	5	»	5	150	138	8	»	4	20	5	31	27
MALALBERGO .....	7 421	5 836	72	52	3	»	17	228	225	3	»	»	20	4	140	134
MINERBIO .....	3 780	6 199	181	165	16	»	»	183	166	16	»	1	20	4	73	49
MOLINELLA .....	12 487	9 758	95	40	18	13	24	268	246	22	»	»	20	5	57	22
MONGHIDORE .....	4 785	4 424	45	22	13	»	10	152	125	27	»	»	20	4	91	47
MONTERENZO .....	10 424	3 540	44	39	3	»	2	80	77	3	»	»	20	4	9	6
MONTE SAN PIETRO .....	5 612	3 394	26	22	1	2	1	143	140	3	»	»	20	4	37	24
MONTEVEGLIO .....	3 210	2 370	46	39	1	1	5	140	136	1	»	3	15	3	15	11
MONZUNO .....	6 370	3 912	52	45	4	»	3	111	108	3	»	»	15	4	9	8
MUSIANO .....	4 181	2 026	9	5	1	»	3	105	104	1	»	»	20	3	21	20
OZZANO DELL'EMILIA .....	6 490	3 470	25	15	3	»	7	145	133	6	»	6	20	4	56	38
PIANORO .....	6 598	3 106	20	11	2	1	6	140	135	2	»	3	20	6	12	11
PRADURO E SASSO .....	9 186	6 834	100	55	8	4	33	341	322	14	»	5	20	5	104	76
SALA BOLOGNESE .....	4 469	3 475	30	14	4	»	12	145	137	7	»	1	20	5	24	19
SAN GIORGIO DI PIANO .....	3 044	3 790	45	9	16	9	11	189	173	16	»	»	20	5	55	53
S. GIOVANNI IN PERSICETO .....	11 337	14 161	240	129	32	15	64	314	272	42	»	»	30	7	74	58
SAN LAZZARO DI SAVENA .....	4 234	4 793	56	19	8	10	19	167	163	3	»	1	20	5	51	31
SAN PIETRO IN CASALE .....	4 561	5 191	57	19	8	7	23	172	170	2	»	»	20	4	76	56
SANT'AGATA BOLOGNESE .....	3 448	3 727	44	22	7	1	14	124	120	4	»	»	20	4	59	39
SANTA MARIA IN DUNO .....	5 034	3 858	43	3	8	2	30	159	152	6	»	1	20	5	15	15
SAVIGNO .....	6 864	4 150	46	43	2	»	1	106	103	3	»	»	20	4	42	36
VIADAGOLA .....	3 408	4 130	35	8	4	1	22	174	168	1	»	5	20	4	60	59
ZOLA PREDOSA .....	3 858	4 264	47	13	6	1	27	215	209	6	»	»	20	4	42	26
<b>CIRCONDARIO . . .</b>	<b>221 559</b>	<b>303 749</b>	<b>6 631</b>	<b>2 681</b>	<b>1 514</b>	<b>429</b>	<b>2 007</b>	<b>13 300</b>	<b>10 683</b>	<b>2 554</b>	<b>»</b>	<b>63</b>	<b>845</b>	<b>302</b>	<b>3 877</b>	<b>»</b>
<b>I M O L A .</b>																
CASAL FIUMINESE .....	8 139	3 240	23	20	5	1	2	109	104	5	»	»	20	4	36	23
CASTEL GUELFO .....	2 858	2 866	22	6	3	1	12	116	115	1	»	»	15	3	65	33
CASTEL S. PIETRO DELL'EMILIA .....	14 404	11 509	160	78	6	»	76	366	355	11	»	»	30	8	65	65

CIRCONDARI e COMUNI	SUPER- FICIE — Etari	POPO- LAZIONE	ELETTORI POLITICI					ELETTORI AMMINISTRATIVI					ELEZIONI COMUNALI			
			TOTALE	per censo	per titoli e capacità	per commercio arti e industrie	per imposta della ricchezza mobile	TOTALE	per contribu- zioni dirette	per titoli e capacità	maggiori imposti aggiunti	per delegazione	CONSIGLIERI — — —	numero dei votanti	massimo dei voti ottenuti dagli eletti	
DOCCIA .....	2 376	2 031	11	5	1	»	5	118	113	5	»	»	15	3	49	29
IMOLA .....	20 337	27 012	479	288	87	19	85	591	428	108	»	»	80	6	129	107
MEDICINA .....	15 832	10 552	111	50	26	3	82	264	248	16	»	»	80	30	101	99
MORDANO .....	1 633	2 414	18	11	5	1	1	112	99	5	»	»	15	3	25	12
<b>CIRCONDARIO . . .</b>	<b>65 292</b>	<b>59 624</b>	<b>829</b>	<b>458</b>	<b>133</b>	<b>25</b>	<b>213</b>	<b>1 616</b>	<b>1 457</b>	<b>151</b>	<b>»</b>	<b>»</b>	<b>155</b>	<b>57</b>	<b>478</b>	<b>»</b>
<b>VERGATO.</b>																
CAMUGNANO .....	9 938	3 873	47	43	4	»	»	198	192	6	»	»	20	4	63	54
CAPRARA SOPRA PANICO . . .	7 171	4 188	60	39	2	4	15	154	152	2	»	»	20	20	16	14
CASIO E CASOLA . . . . .	4 740	2 954	26	21	5	»	»	72	67	5	»	»	15	3	25	18
GASTEL D' AJANO . . . . .	4 502	3 474	42	36	2	»	4	101	99	2	»	»	20	4	23	20
CASTIGLIONE DEI PEPOLI . . .	6 237	3 820	43	37	6	»	»	163	158	5	»	»	20	4	42	30
GAGGIO DI MONTAGNA . . . . .	5 897	3 822	52	39	6	1	6	150	146	4	»	»	20	4	24	21
GRANAGLIONE . . . . .	4 859	3 754	18	8	6	»	4	203	193	10	»	»	20	9	67	25
LIZZANO IN BELVEDERE . . . . .	8 545	2 703	25	21	3	»	1	129	125	4	»	»	15	4	62	25
PIAN DEL VOGLIO . . . . .	6 537	3 580	27	24	3	»	»	92	90	2	»	»	20	4	23	21
PORRETTA . . . . .	3 345	2 999	57	27	6	14	10	165	163	2	»	»	15	3	75	44
TAVERNOLA REMO . . . . .	7 697	4 010	52	49	3	»	»	157	149	2	»	6	20	5	33	31
VERGATO . . . . .	5 849	4 802	33	49	15	3	16	147	124	20	»	3	20	4	33	27
<b>CIRCONDARIO . . .</b>	<b>73 529</b>	<b>44 079</b>	<b>532</b>	<b>393</b>	<b>61</b>	<b>22</b>	<b>56</b>	<b>1 731</b>	<b>1 658</b>	<b>64</b>	<b>»</b>	<b>9</b>	<b>225</b>	<b>68</b>	<b>486</b>	<b>»</b>
<b>RICAPITOLAZIONE.</b>																
BOLOGNA .....	221 559	303 749	6 631	2 681	1 514	429	2 007	13 300	10 683	2 554	»	63	845	203	3 877	»
IMOLA .....	65 292	59 624	829	458	133	25	213	1 616	1 457	151	»	8	155	57	478	»
VERGATO .....	73 529	44 079	532	393	61	22	56	1 731	1 658	64	»	9	225	68	486	»
<b>PROVINCIA . . . . .</b>	<b>360 380</b>	<b>407 452</b>	<b>7 992</b>	<b>3 532</b>	<b>1 708</b>	<b>476</b>	<b>2 276</b>	<b>16 647</b>	<b>13 798</b>	<b>2 769</b>	<b>»</b>	<b>80</b>	<b>1 225</b>	<b>328</b>	<b>4 841</b>	<b>»</b>
<b>PROVINCIA DI BRESCIA.</b>																
<b>BRENO.</b>																
ANFURRO .....	511	216	1	1	»	»	»	60	60	»	»	»	15	5	37	37
ANGOLO .....	1 361	698	9	7	2	»	»	87	84	3	»	»	15	3	49	25
ARTOGNE .....	2 098	1 538	26	24	2	»	»	133	131	2	»	»	15	3	26	21
BERZO DEMO . . . . .	1 534	969	12	12	»	»	»	181	181	»	»	»	15	3	76	47
BERZO INFERIORE . . . . .	2 138	533	13	13	»	»	»	102	102	»	»	»	15	3	29	18
BIENNO .....	3 023	1 644	40	25	2	»	13	171	171	»	»	»	15	3	79	32
BURNO .....	3 060	2 458	36	22	5	»	9	180	177	3	»	»	15	4	63	39
BRAONE . . . . .	1 213	450	5	5	»	»	»	69	69	»	»	»	15	3	13	9
BRENO .....	5 848	2 779	157	45	78	»	34	318	234	84	»	»	15	5	288	219
CAPO DI PONTE . . . . .	1 770	1 760	43	35	1	»	7	242	240	2	»	»	15	3	55	22

CIRCONDARI E COMUNI	SUPER- FICIE — Ritari	POPO- LAZIONE	ELETTORI POLITICI					ELETTORI AMMINISTRATIVI					ELEZIONI COMUNALI			
			TOTALE	per censo	per titoli e capacità	per commercio arti e industrie	per imposta della ricchezza mobile	TOTALE	per contribu- zioni dirette	per titoli e capacità	maggiori imposti aggiunti	per delegazione	CONSIGLIERI		massimo del voti ottenuti dagli eletti	
													TOTALE	da eleggere		numero del votanti
CERVENO .....	2 097	599	18	18	»	»	»	104	104	»	»	»	15	3	35	15
CETO .....	3 052	896	15	15	»	»	»	111	111	»	»	»	15	5	53	33
CEVO .....	3 947	1 000	9	9	»	»	»	138	192	6	»	»	15	3	53	53
CIMBERGO .....	2 603	785	7	6	»	»	1	93	93	»	»	»	15	3	44	30
CIVITADE ALPINO .....	299	759	22	15	3	4	»	138	119	14	»	»	15	5	41	33
CORTENEDOLO .....	1 141	636	4	3	1	»	»	78	78	»	»	»	15	3	38	31
CORTENO .....	7 275	1 500	22	20	1	»	1	154	152	2	»	»	15	3	73	31
DARFO .....	1 857	2 005	80	27	1	»	2	205	204	1	»	»	15	3	90	73
EDOLO .....	2 040	1 715	81	46	17	3	15	235	218	14	»	3	15	3	78	71
ERBANO .....	783	797	20	16	3	»	1	151	151	»	»	»	15	3	79	53
ESINE .....	2 946	1 436	23	18	2	2	1	169	167	2	»	»	15	3	63	48
GIANICO .....	1 285	740	14	14	»	»	»	88	88	»	»	»	15	3	29	17
GORZONE .....	675	433	8	7	»	»	1	74	73	1	»	»	15	6	19	18
GREVO .....	1 134	864	43	19	8	2	14	126	119	7	»	»	15	3	26	26
INCUDINE .....	2 027	600	5	4	»	»	1	70	69	1	»	»	15	3	38	16
LOSINE .....	602	639	4	4	»	»	»	114	114	»	»	»	15	4	54	36
LOVENO GRUMELLO .....	1 942	286	»	»	»	»	»	42	42	»	»	»	15	3	13	10
LOZIO .....	2 374	795	5	5	»	»	»	115	115	»	»	»	15	3	109	36
MALEGNO .....	675	911	17	14	3	»	»	155	154	1	»	»	15	3	61	54
MALONNO .....	2 998	2 101	37	33	»	»	4	250	250	»	»	»	15	3	129	66
MAZZUNO .....	867	373	3	3	»	»	»	48	46	»	»	2	15	3	12	11
MONNO .....	1 317	880	16	16	»	»	»	116	115	1	»	»	15	3	45	22
MU .....	5 619	803	30	19	2	7	2	123	121	2	»	»	15	3	78	61
NIARDO .....	2 195	778	13	12	1	»	»	131	130	1	»	»	15	3	85	48
ONO SAN PIETRO .....	1 365	473	10	10	»	»	»	88	88	»	»	»	15	3	32	14
OSSIMO .....	1 477	921	5	5	»	»	»	111	109	2	»	»	15	3	67	37
PAISCO .....	1 555	561	3	3	»	»	»	71	71	»	»	»	15	3	41	29
PASPARDO .....	1 030	591	3	3	»	»	»	53	53	»	»	»	15	3	20	16
PIAN CAMUNO .....	1 075	1 446	25	20	»	»	5	212	212	»	»	»	15	3	67	50
PISOGNE .....	4 244	3 292	85	57	18	1	9	213	193	20	»	»	20	5	49	42
PONTAGNA .....	614	197	3	3	»	»	»	30	30	»	»	»	15	3	17	17
PONTE DI LEGNO .....	9 578	1 374	23	9	7	»	7	187	180	5	»	2	15	4	32	18
PRESTINE .....	1 566	517	3	3	»	»	»	72	72	»	»	»	15	3	14	13
SANTICOLO .....	760	261	6	6	»	»	»	57	57	»	»	»	15	3	20	14
SAVIORE .....	6 423	1 017	11	11	»	»	»	125	125	»	»	»	15	3	31	15
SELLERO .....	1 354	753	19	19	»	»	»	139	112	»	»	27	15	3	79	48
SONICO .....	5 863	1 478	16	9	»	»	7	168	168	»	»	»	15	4	40	25
TEMÙ .....	1 774	339	5	5	»	»	»	80	79	1	»	»	15	3	59	30
TERZANO .....	363	170	4	2	»	»	2	32	32	»	»	»	15	3	15	10
VEZZA D' OGLIO .....	5 103	1 608	19	16	2	»	1	190	188	2	»	»	15	3	74	31
VILLA D' ALLEGNO .....	1 663	308	2	2	»	»	»	57	57	»	»	»	15	3	15	8
VIONE .....	3 619	1 186	15	11	3	»	1	118	118	»	»	»	15	3	26	16
<b>CIRCONDARIO . . .</b>	<b>131 160</b>	<b>51 922</b>	<b>1 045</b>	<b>726</b>	<b>162</b>	<b>19</b>	<b>133</b>	<b>6 569</b>	<b>6 358</b>	<b>177</b>	<b>»</b>	<b>34</b>	<b>785</b>	<b>173</b>	<b>2 758</b>	<b>»</b>



CIRCONDARI E COMUNI	SUPER- FICIE — Ettari	POPO- LAZIONE	ELETTORI POLITICI					ELETTORI AMMINISTRATIVI					ELEZIONI COMUNALI			
			TOTALE	per censo	per titoli e capacità	per commercio arti e industrie	per imposta della ricchezza mobile	TOTALE	per contribu- zioni dirette	per titoli e capacità	maggiori imposti aggiunti	per delegazione	TOTALE	da eleggere	numero del votanti	massimo dei voti ottenuti dagli eletti
GUSSAGO .....	2 385	4 162	60	43	9	2	8	203	179	10	14	20	4	26	28	
INZINO .....	613	574	21	19	2	2	2	57	57	2	2	15	3	32	17	
IRMA .....	496	276	5	4	1	1	1	32	32	1	1	15	4	13	9	
ISEO .....	978	2 228	105	55	27	23	23	180	161	19	19	15	3	33	26	
LODRINO .....	1 613	747	9	9	1	1	1	123	123	1	1	15	4	44	23	
LOGRATO .....	1 129	1 159	16	11	3	2	2	73	59	7	7	15	3	18	9	
LONATO .....	6 541	6 739	237	133	49	20	35	394	284	110	110	20	4	84	55	
LONGHENA .....	327	467	13	12	1	1	1	34	30	4	4	15	3	10	9	
LUMEZZANE PIEVE .....	1 154	1 550	8	8	1	1	1	158	158	1	1	15	3	12	8	
LUMEZZANE S. APOLLONIO .....	1 875	2 107	24	21	1	2	2	216	215	1	1	15	3	13	1	
MACLODIO .....	487	508	6	6	1	1	1	32	32	1	1	15	4	9	9	
MAGNO .....	737	236	7	6	1	1	1	37	37	1	1	15	6	14	11	
MAIRANO .....	1 139	1 458	27	16	2	1	8	73	65	3	5	15	3	14	14	
MARCHENO .....	917	515	18	12	1	6	6	72	72	1	1	15	3	26	17	
MARMENTINO .....	1 793	650	13	12	1	1	1	96	92	4	1	15	3	13	12	
MARONE .....	991	1 016	15	11	1	4	4	121	118	3	1	15	3	34	27	
MAZZANO .....	895	1 277	29	22	1	3	3	111	104	1	6	15	3	8	8	
MOMPIANO .....	1 388	2 470	16	15	1	1	1	153	138	3	12	15	3	21	16	
MONIGA .....	396	712	25	19	3	3	1	92	88	4	1	15	3	13	11	
MONTICELLO BRUSATI .....	1 047	1 057	40	34	1	6	6	170	170	1	1	15	3	30	15	
MONTIRONE .....	1 005	835	15	13	2	1	1	75	72	3	1	15	5	24	20	
NAVE .....	2 636	2 362	47	32	5	3	7	163	158	5	1	15	3	46	26	
NUVOLENTO .....	707	993	17	13	2	2	2	116	115	1	1	15	3	18	13	
NUVOLERA .....	1 266	1 204	21	13	2	1	5	97	96	1	1	15	4	38	23	
OME .....	950	1 201	32	28	2	2	2	163	157	5	1	15	3	45	26	
OSPITALETTO .....	809	1 988	57	41	7	9	9	149	142	7	1	15	3	87	49	
PADENGHE .....	899	1 154	46	40	6	1	1	133	118	5	10	15	3	56	28	
PADERNO FRANCIACORTA .....	527	727	21	11	10	1	1	94	93	1	1	15	4	9	8	
PESCHIERA MARAGLIO .....	49	229	9	9	1	1	1	44	42	2	1	15	3	24	23	
PEZZAZE .....	2 120	1 486	36	25	7	4	4	135	128	7	1	15	3	26	13	
PEZZORO .....	562	156	6	4	1	2	2	40	40	1	1	15	3	13	13	
PILZONE .....	183	333	8	6	1	1	1	74	74	1	1	15	4	11	4	
POLAVENO .....	893	920	14	14	1	1	1	128	128	1	1	15	4	104	62	
PONCARALE .....	1 196	1 265	25	14	1	5	5	75	73	2	1	15	4	22	10	
POZZOLENGO .....	2 051	1 957	41	36	1	5	5	108	106	1	1	15	3	61	35	
PROVAGLIO D'ISEO .....	842	1 246	19	18	1	1	1	105	104	1	1	15	3	18	13	
PROVEZZE .....	740	814	14	13	1	1	1	114	114	1	1	15	4	27	17	
QUINZANELLO .....	737	762	16	11	4	1	1	47	47	1	1	15	3	10	9	
REZZATO .....	1 147	2 040	76	44	9	23	23	172	161	11	1	15	3	34	21	
RIVOLTELLA .....	2 189	1 735	24	17	2	4	1	136	131	5	1	15	4	19	14	
RODENGO .....	1 023	1 148	24	13	1	11	11	110	105	1	5	15	3	22	13	
RONCADELLE .....	863	1 105	12	8	1	3	3	64	63	1	1	15	4	12	9	
SAJANO .....	410	593	18	15	1	2	2	68	65	1	2	15	3	7	3	
SALE MARASINO .....	1 436	1 890	56	54	2	1	1	166	160	6	1	15	3	53	19	

CIRCONDARI E COMUNI	SUPER- FICIE — Etari	POPO- LAZIONE	ELETTORI POLITICI					ELETTORI AMMINISTRATIVI					ELEZIONI COMUNALI			
			TOTALE	per censo	per titoli e capacità	per commercio arti e industrie	per imposta della ricchezza mobile	TOTALE	per contribu- zioni dirette	per titoli e capacità	maggiori imposti aggiunti	per delegazione	CONSIGLIERI		numero dei votanti	massimo dei voti ottenuti dagli eletti
												TOTALE	da eleggere			
SAN BARTOLOMMEO .....	689	2 387	49	35	2	12	»	220	215	5	»	»	15	4	91	64
SAN NAZZARO MELLA .....	1 781	3 718	52	33	1	6	12	175	172	2	»	1	25	4	35	30
SANT'ALESSANDRO .....	1 719	3 188	65	21	14	2	28	293	256	5	»	32	20	4	42	39
S. EUFEMIA DELLA FONTE .....	1 054	2 228	34	16	2	7	9	148	123	5	»	20	15	4	71	61
SAN VIGILIO .....	680	728	14	13	1	»	»	105	103	2	»	»	15	3	21	17
SAN ZENO NAVIGLIO .....	452	737	15	9	1	2	3	55	54	1	»	»	15	3	12	9
SAREZZO .....	1 679	1 787	33	24	6	2	1	175	173	2	»	»	15	3	34	22
SERLE .....	1 791	1 615	14	10	1	»	3	144	142	2	»	»	15	3	70	32
SERMIONE .....	724	580	16	14	1	»	1	57	55	2	»	»	15	3	18	16
SIVIANO .....	368	888	3	3	»	»	»	119	118	1	»	»	15	3	44	41
SULZANO .....	870	647	13	12	1	»	»	96	86	2	»	8	15	3	39	29
TORBOLE .....	1 282	995	10	6	»	3	1	50	50	»	»	»	15	3	29	28
TRAVAGLIATO .....	1 916	3 637	73	66	6	»	1	178	172	6	»	»	20	4	20	16
TRENZANO .....	1 384	1 502	18	13	4	»	1	125	122	3	»	»	15	3	12	12
URAGO MELLA .....	220	341	10	6	1	»	3	30	28	1	»	1	15	3	9	5
VELLO .....	407	217	5	4	1	»	»	23	20	2	1	»	15	3	23	23
VILLA .....	966	970	23	18	4	»	1	68	64	4	»	»	15	3	37	26
VIRLE TREPONTI .....	585	1 035	18	8	1	»	9	69	64	1	»	4	15	4	26	19
ZONE .....	1 940	644	10	6	1	»	3	90	88	2	»	»	15	3	35	22
<b>CIRCONDARIO. . .</b>	<b>133 519</b>	<b>181 603</b>	<b>5 882</b>	<b>3 041</b>	<b>934</b>	<b>729</b>	<b>1 178</b>	<b>14 223</b>	<b>12 914</b>	<b>1 057</b>	<b>1</b>	<b>251</b>	<b>1 670</b>	<b>369</b>	<b>3 977</b>	<b>»</b>

**CASTIGLIONE  
DELLE STIVIERE.**

ACQUAFREDDA .....	880	772	17	11	3	3	»	60	52	8	»	»	15	4	10	9
ACQUANEGRA SUL CHIESE .....	2 595	3 756	131	122	4	»	5	271	260	11	»	»	20	5	142	119
ASOLA .....	7 047	5 441	163	91	25	20	27	238	253	35	»	»	20	7	161	137
CALCINATO .....	3 105	3 624	81	66	3	»	12	228	222	6	»	»	20	4	52	21
CALVISANO .....	4 261	3 520	81	62	8	1	10	230	218	9	»	3	20	4	44	16
CANNETO SULL' OGLIO .....	2 374	3 186	91	64	18	»	9	130	109	20	»	1	20	4	35	16
CARPENEDOLO .....	2 801	4 995	114	57	8	35	14	323	312	11	»	»	20	4	94	46
CASALMORO .....	1 303	1 090	22	11	3	4	4	98	95	3	»	»	15	6	55	47
CASALOLDO .....	1 571	1 265	36	23	»	»	13	110	109	1	»	»	15	4	37	15
CASALPOGLIO .....	304	197	5	5	»	»	»	36	35	1	»	»	15	3	8	8
CASALROMANO .....	1 135	1 006	41	37	1	3	»	75	72	3	»	»	15	3	31	21
CASTELGOFFREDO .....	3 614	3 725	83	62	7	»	14	209	200	9	»	»	20	4	44	33
CASTIGLIONE DELLE STIVIERE .....	4 051	5 705	162	59	60	6	37	203	143	60	»	»	20	4	48	33
CAVRIANA .....	3 521	2 261	46	39	4	1	2	193	188	5	»	»	15	5	146	143
CERESARA .....	3 516	1 816	31	30	»	1	»	127	126	1	»	»	15	3	48	29
GOITO .....	7 504	3 581	75	54	12	3	6	213	189	17	»	7	20	4	57	30
GUIDIZZOLO .....	2 142	2 136	50	35	3	»	12	134	124	6	»	4	15	3	63	53
MARIANA .....	830	623	9	8	1	»	»	68	66	2	»	»	15	3	14	10
MEDOLE .....	2 471	2 263	67	50	3	7	7	144	140	4	»	»	15	3	30	23
MONTECHIARO SUL CHIESE .....	7 604	6 933	205	136	11	»	58	395	350	28	»	17	20	6	64	45

CIRCONDARI E COMUNI	SUPER- FICIE — Ettari	POPO- LAZIONE	ELETTORI POLITICI					ELETTORI AMMINISTRATIVI					ELEZIONI COMUNALI			
			TOTALE	per censo	per titoli e capacità	per commercio arti e industrie	per imposta della ricchezza mobile	TOTALE	per contribu- zioni diretto	per titoli e capacità	maggiori imposti aggiunti	per delegazione	TOTALE	da eleggere	numero dei votanti	massimo dei voti ottenuti dagli eletti
MONZAMBANO .....	880	2 427	51	25	17	5	4	222	205	17	»	»	15	3	118	100
OSTIANO .....	1 817	3 030	109	74	35	»	»	192	157	35	»	»	20	4	76	13
PIUBEGA .....	1 511	1 384	25	24	»	»	1	76	67	9	»	»	15	3	20	17
REDONDESCO .....	1.788	1 838	39	31	6	»	2	131	117	14	»	»	15	3	27	15
REMEDELLO SOPRA .....	1 332	1 407	26	20	3	»	3	124	107	5	»	12	15	3	23	15
REMEDELLO SOTTO .....	681	693	11	7	2	»	2	63	57	4	»	2	15	3	21	20
SOLFERINO .....	1 241	1 047	32	26	3	1	2	71	67	4	»	»	15	3	16	12
VISANO .....	1 078	941	12	5	3	1	3	71	70	1	»	»	15	3	21	16
VOLONGO .....	725	983	20	15	»	3	2	57	54	3	»	»	15	3	20	12
VOLTA .....	4 674	4 387	112	88	10	»	14	199	184	15	»	»	20	5	37	28
<b>CIRCONDARIO .....</b>	<b>80 876</b>	<b>76 032</b>	<b>1 947</b>	<b>1 337</b>	<b>253</b>	<b>94</b>	<b>263</b>	<b>4 741</b>	<b>4 348</b>	<b>347</b>	<b>»</b>	<b>46</b>	<b>510</b>	<b>116</b>	<b>1 562</b>	<b>»</b>
<b>CHIARI.</b>																
ACQUALUNGA .....	637	644	10	6	»	1	3	33	33	»	»	»	15	3	14	11
ADRO .....	1 289	2 220	55	30	14	»	11	196	183	13	»	»	15	3	97	77
BARCO .....	423	374	4	2	»	»	2	31	30	1	»	»	15	3	12	10
BORGONATO .....	671	685	24	19	»	2	3	84	84	»	»	»	15	3	11	9
BORGO SAN GIACOMO .....	856	2 149	42	32	3	»	7	140	136	4	»	»	15	3	20	18
BORNATO .....	600	983	31	29	1	»	1	117	116	1	»	»	15	3	19	19
CALINO .....	459	603	17	17	»	»	»	49	47	2	»	»	15	3	12	11
CAPRIOLO .....	987	1 845	38	34	4	»	»	115	99	3	»	13	15	4	38	27
CASTELCOVATI .....	583	1 289	31	24	2	»	5	121	119	2	»	»	15	4	25	21
CASTREZZATO .....	1 300	2 277	63	54	2	2	10	150	146	4	»	»	15	4	34	30
CAZZAGO SAN MARTINO .....	1 000	1 428	38	37	1	»	»	152	150	2	»	»	15	3	40	37
CHIARI .....	3 621	9 339	307	137	64	»	106	514	447	67	»	»	20	4	322	199
CLUSANE .....	446	731	20	16	»	»	4	96	96	»	»	»	15	3	11	7
COCCAGLIO .....	1 148	2 330	40	36	1	»	3	139	138	1	»	»	15	3	35	21
COLOGNE .....	1 316	1 873	37	31	2	»	4	145	141	4	»	»	15	4	51	21
COLOMBARO .....	334	516	12	7	»	»	5	77	74	»	»	3	15	3	15	15
CREMEZZANO .....	373	412	3	3	»	»	»	39	38	1	»	»	15	3	8	6
ERBUSCO .....	1 698	2 774	75	66	4	»	5	296	291	5	»	»	15	3	30	26
FARFENGO .....	454	571	14	13	»	»	1	53	53	»	»	»	15	3	11	10
GEROLANUOVA .....	784	741	7	5	»	»	2	20	20	»	»	»	15	3	4	4
LUDRIANO .....	646	790	11	8	1	»	2	40	38	2	»	»	15	3	14	9
NIGOLINE .....	331	441	15	8	1	»	6	48	42	2	»	4	15	3	10	7
ORIANO .....	394	957	29	24	1	»	4	58	57	1	»	»	15	4	9	7
ORZINUOVI .....	4 095	5 752	150	35	27	79	9	341	289	52	»	»	20	4	92	50
ORZIVECCHI .....	942	1 516	18	10	2	»	6	96	82	2	»	12	15	3	11	10
PADERNELLO .....	842	987	8	7	»	»	1	39	38	1	»	»	15	4	10	10
PALAZZOLO SULL' OGLIO .....	1 748	3 878	110	73	7	»	30	228	220	7	»	1	20	4	39	33
PARATICO .....	513	869	7	6	1	»	»	39	37	2	»	»	15	3	15	12
PASSIRANO .....	774	1 043	31	25	3	»	3	96	93	3	»	»	15	3	13	13



CIRCONDARI E COMUNI	SUPER- FICIE — Etari	POPO- LAZIONE	ELETTORI POLITICI					ELETTORI AMMINISTRATIVI					ELEZIONI COMUNALI			
			TOTALE	per censo	per titoli e capacità	per commercio arti e industrie	per imposta della ricchezza mobile	TOTALE	per contribu- zioni dirette	per titoli e capacità	maggiori imposti aggiunti	per delegazione	TOTALE	da eleggere	numero dei votanti	massimo dei voti ottenuti dagli eletti
PEDERGNAGA.....	614	945	14	12	2	»	»	75	69	6	»	»	15	3	45	32
POMPIANO.....	664	875	13	10	2	»	1	65	62	2	»	1	15	3	17	11
PONTOGLIO.....	1 000	1 679	44	40	2	»	2	175	173	2	»	»	15	3	35	23
ROCCAFRANCA.....	1 165	1 340	18	12	1	»	5	70	69	1	»	»	15	3	15	12
ROVATO.....	2 455	7 089	238	186	17	»	35	371	346	24	»	1	20	4	60	40
RUDIANO.....	920	1 598	32	30	2	»	»	100	99	1	»	»	15	3	31	20
SCARPIZZOLO.....	397	336	9	8	1	»	»	37	32	3	»	2	15	4	29	23
TIMOLINE.....	264	250	5	4	1	»	»	54	52	1	»	1	15	3	33	14
TORBIATO.....	322	511	13	8	»	»	5	68	64	2	»	2	15	3	17	10
URAGO D' OGLIO.....	982	1 760	24	17	3	»	4	65	58	4	»	3	15	3	20	19
VILLACHIARA.....	1 586	1 202	48	34	2	3	9	45	43	2	»	»	15	3	12	9
<b>CIRCONDARIO ..</b>	<b>41 601</b>	<b>67 657</b>	<b>1 710</b>	<b>1 155</b>	<b>174</b>	<b>37</b>	<b>294</b>	<b>4 677</b>	<b>4 404</b>	<b>230</b>	<b>»</b>	<b>43</b>	<b>620</b>	<b>191</b>	<b>1 036</b>	<b>»</b>

SALÒ.

AGNOSINE.....	1 241	1 075	20	18	1	»	1	97	97	»	»	»	15	3	81	53
ALONE.....	899	172	7	3	»	»	4	29	29	»	»	»	15	»	»	»
ANFO.....	1 884	960	19	11	»	»	8	118	118	»	»	»	15	3	40	12
AVENONE.....	1 090	281	10	10	»	»	»	57	57	»	»	»	15	3	16	14
BAGOLINO.....	10 670	3 751	121	44	7	»	70	281	272	9	»	»	20	6	95	69
BARGHE.....	512	644	21	19	»	1	1	129	123	»	»	6	15	3	9	7
BELPRATO.....	489	290	5	5	»	»	»	56	56	»	»	»	15	3	14	14
BIONE.....	1 725	1 040	23	17	2	»	4	129	129	»	»	»	15	3	15	15
CACAVERO.....	159	415	6	2	»	»	4	66	66	»	»	»	15	3	29	22
CASTO.....	565	398	14	8	2	»	4	68	65	2	»	1	15	3	11	11
CASTRAZZONE.....	207	185	8	8	»	»	»	35	35	»	»	»	15	3	12	11
COMERO.....	634	429	7	6	1	»	»	109	107	2	»	»	15	3	19	9
DEGAGNA.....	2 418	671	16	16	»	»	»	102	101	1	»	»	15	3	38	29
GARDONE RIVIERA.....	1 448	1 500	42	36	2	»	4	156	155	1	»	»	15	5	11	7
GARGNANO.....	5 674	4 255	133	73	27	15	18	384	357	27	»	»	20	4	52	36
GAVARDO.....	1 357	2 062	57	43	2	»	12	189	187	2	»	»	15	3	66	56
GOGLIONE SOPRA.....	451	697	25	21	1	3	»	81	78	2	»	1	15	3	11	10
GOGLIONE SOTTO.....	461	961	14	13	»	1	»	106	103	»	»	3	15	3	20	13
HANO.....	2 280	730	5	5	»	»	»	92	92	»	»	»	15	3	40	18
IDRO.....	1 645	656	10	7	»	»	3	120	120	»	»	»	15	7	20	13
LAVENONE.....	1 798	747	11	8	2	»	1	129	128	1	»	»	15	3	37	27
LEVRANGE.....	587	435	8	8	»	»	»	82	82	»	»	»	15	3	15	14
LIMONE SAN GIOVANNI.....	1 462	527	22	16	6	»	»	88	82	6	»	»	15	4	19	10
LIVEMMO.....	504	304	7	6	1	»	»	66	65	1	»	»	15	5	15	12
MADERNO.....	1 459	1 563	55	46	5	»	4	166	160	6	»	»	15	3	18	14
MANERBA.....	1 047	1 405	41	40	1	»	»	186	184	2	»	»	15	3	33	34
MOSCOLINE.....	772	705	18	17	1	»	»	92	91	1	»	»	15	3	22	20

CIRCONDARI E COMUNI	SUPER- FICIE Etari	POPO- LAZIONE	ELETTORI POLITICI					ELETTORI AMMINISTRATIVI					ELEZIONI COMUNALI			
			TOTALE	per censo	per titoli o capacità	per commercio arti e industrie	per imposta della ricchezza mobile	TOTALE	per contribu- zioni dirette	per titoli e capacità	maggiori imposti aggiunti	per delegazione	CONSIGLIERI		numero dei votanti	massimo dei voti ottenuti dagli eletti
												TOTALI	da eleggere			
MURA.....	1 228	731	16	16	»	»	»	112	112	»	»	»	15	3	12	11
NAYONO.....	1 042	343	11	9	»	»	2	72	72	»	»	»	15	4	13	11
NOZZA.....	316	499	13	5	1	6	1	73	70	3	»	»	15	3	12	11
ODOLO.....	617	1 064	19	19	»	»	»	122	120	2	»	»	15	3	24	11
ONO DEGNO.....	1 908	719	21	19	1	»	1	99	95	»	»	4	15	3	9	8
PAITONE.....	768	599	11	8	1	2	»	72	71	1	»	»	15	3	43	27
POLPENAZZE.....	871	1 138	30	27	3	»	»	142	142	»	»	»	15	3	8	7
PORTESE.....	234	611	11	9	»	»	2	84	84	»	»	»	15	3	8	8
PRANDAGLIO.....	520	223	3	3	»	»	»	61	61	»	»	»	15	3	13	12
PRESEGLIE.....	1 096	1 255	61	47	8	1	5	184	176	8	»	»	15	4	126	76
PRESEGNÒ.....	1 339	252	9	9	»	»	»	51	51	»	»	»	15	3	9	7
PROVAGLIO SOPRA.....	662	357	12	12	»	»	»	48	48	»	»	»	15	»	»	»
PROVAGLIO SOTTO.....	809	357	11	9	»	»	2	111	107	»	»	4	15	4	30	19
PUEGNAGO.....	1 223	699	24	21	3	»	»	76	73	3	»	»	15	3	7	7
RAFFA.....	211	303	9	8	1	»	»	53	52	1	»	»	15	3	19	14
SABBIO CHIESE.....	1 800	1 148	34	30	2	»	2	159	159	»	»	»	15	3	37	24
SALÒ.....	1 423	5 140	280	67	79	51	83	373	299	72	»	2	20	5	58	46
SAN FELICE DI SCOVOLO.....	416	1 030	32	27	2	»	3	125	123	2	»	»	15	3	21	9
SOJANO.....	555	360	13	12	1	»	»	46	45	1	»	»	15	3	14	13
SOPRAPONTE.....	900	622	13	13	»	»	»	66	66	»	»	»	15	4	15	15
SOPRAZOCCO.....	562	548	5	5	»	»	»	123	123	»	»	»	15	3	67	55
TIGNALE.....	3 539	1 275	17	17	»	»	»	103	103	»	»	»	15	4	40	34
TOSCOLANO.....	2 190	2 670	124	85	8	23	8	260	258	»	»	2	15	3	31	13
TREMOSINE.....	6 104	2 196	36	34	»	»	2	138	133	5	»	»	15	3	9	6
TREVISÒ.....	1 721	594	6	6	»	»	»	107	106	1	»	»	15	»	»	»
VALLIO.....	1 458	543	14	14	»	»	»	56	56	»	»	»	15	3	20	18
VESTONE.....	909	1 278	55	27	5	9	14	168	156	12	»	»	15	4	45	22
VILLANUOVA SUL CLISI.....	349	390	10	10	»	»	»	106	106	»	»	»	15	3	19	19
VOBARNO.....	2 816	1 742	31	27	4	»	»	217	206	11	»	»	15	3	75	32
VOLCIANO.....	534	970	23	17	1	»	5	124	123	1	»	»	15	3	7	6
CIRCONDARIO. . .	93 969	56 714	1 679	1 118	181	112	268	6 744	6 535	186	»	23	870	183	1 554	»
<b>VEROLANUOVA.</b>																
ALPIANELLO.....	1 273	1 970	47	37	4	»	6	169	163	5	»	1	15	3	21	18
BASSANO.....	919	1 182	15	10	4	»	1	63	57	6	»	»	15	3	11	11
CADIGNANO.....	668	727	15	9	3	»	3	48	45	3	»	»	15	3	7	5
CIGNANO.....	541	915	28	24	2	»	2	81	79	2	»	»	15	3	7	4
CIGOLE.....	939	1 329	29	15	2	4	8	113	109	3	»	1	15	5	39	31
FAVERZANO.....	541	584	11	7	»	4	»	40	35	1	»	4	15	3	12	9
FIESSE.....	1 521	1 429	28	27	»	1	»	67	67	»	»	»	15	3	14	11
GAMBARA.....	2 977	2 471	59	49	2	»	8	184	178	6	»	»	15	3	44	32
GOTTOLENGO.....	2 766	2 465	288	214	26	29	19	134	127	7	»	»	15	4	83	49

CIRCONDARI E COMUNI	SUPER- FICIE Etari	POPO- LAZIONE	ELETTORI POLITICI					ELETTORI AMMINISTRATIVI					ELEZIONI COMUNALI			
			TOTALE	per censo	per titoli e capacità	per commercio arti e industrie	per imposta della ricchezza mobile	TOTALE	per contribu- zioni dirette	per titoli e capacità	maggiori imposti aggiunti	per delegazione	TOTALE	da eleggere	numero dei votanti	massimo del voti ottenuti dagli eletti
ISORELLA .....	1 438	1 312	20	19	1	»	»	97	94	3	»	»	15	4	46	44
LENO .....	4 121	3 997	98	62	16	2	18	234	217	17	»	»	20	4	25	21
MANERBIO .....	2 591	4 278	103	68	13	14	8	224	210	14	»	»	20	4	70	49
MILZANELLO .....	893	449	2	2	»	»	»	16	15	1	»	»	15	3	12	10
MILZANO .....	804	1 321	24	22	2	»	»	70	68	2	»	»	15	4	10	5
OFFLAGA .....	1 055	1 030	12	9	2	»	1	85	81	4	»	»	15	3	18	14
PAVONE DEL MELLA .....	1 114	1 469	36	14	2	10	10	135	132	3	»	»	15	3	14	9
PONTEVICO .....	2 755	6 224	144	99	8	»	37	286	270	16	»	»	20	4	67	31
PORZANO .....	921	516	13	10	2	»	1	39	38	1	»	»	15	3	8	8
PRALBOINO .....	1 613	2 659	70	43	12	10	»	161	148	13	»	»	15	3	41	23
QUINZANO D' OGLIO .....	1 972	4 138	95	77	5	6	7	234	229	3	»	2	20	4	53	37
SAN GERVASIO BRESCIANO .....	996	1 766	24	19	2	»	3	86	83	3	»	»	15	5	9	9
SENIGA .....	1 242	2 136	38	30	5	»	3	183	177	6	»	»	15	3	11	10
VEROLANUOVA .....	2 493	4 805	166	67	42	35	22	335	289	46	»	»	20	4	159	125
VEROLAVECCHIA .....	1 274	3 283	48	34	6	2	6	189	131	8	»	»	20	4	34	23
CIRCONDARIO ..	36 893	52 455	1 413	972	161	117	163	3 223	3 042	173	»	8	390	85	820	»

RICAPITOLAZIONE.

BRENO .....	131 160	51 922	1 045	726	162	19	138	6 569	6 358	177	»	34	735	173	2 758	»
BRESCIA .....	133 519	181 603	5 882	3 041	934	729	1 178	14 223	12 914	1 057	1	251	1 670	369	3 977	»
CASTIGLION DELLO STIVIERE .....	80 876	76 032	1 947	1 337	253	94	263	4 741	4 348	347	»	46	510	116	1 562	»
CHIARI .....	41 601	67 657	1 710	1 155	174	87	294	4 677	4 404	230	»	43	620	131	1 036	»
SALÒ .....	93 969	56 714	1 679	1 118	181	112	268	6 744	6 535	186	»	23	870	183	1 554	»
VEROLANUOVA .....	36 838	52 455	1 413	972	161	117	163	3 223	3 042	173	»	8	390	85	820	»
PROVINCIA ..	517 963	486 833	13 676	8 349	1 865	1 158	2 304	40 177	37 601	2 170	1	405	4 845	1 057	11 707	»

CAGLIARI.

PROVINCIA DI CAGLIARI.

ARIXI .....	949	308	8	8	»	»	»	37	37	»	»	»	15	3	8	5
ARMUNGIA .....	6 124	907	52	51	1	»	»	154	152	2	»	»	15	3	19	10
ASSEMINI .....	11 625	1 922	43	43	»	»	»	54	53	1	»	»	15	3	14	10
BALLAO .....	4 143	916	33	33	»	»	»	157	157	»	»	»	15	3	80	80
BARRALI .....	1 137	306	17	16	1	»	»	34	33	1	»	»	15	3	19	17
BARRUMINI .....	2 652	1 196	50	45	5	»	»	50	45	5	»	»	15	3	12	11
BURCEI .....	8 965	807	26	22	»	»	4	140	140	»	»	»	15	3	17	11
CAGLIARI .....	7 086	30 905	1 361	440	702	»	219	1 154	399	755	»	»	40	8	568	160
CAPOTERRA .....	7 236	1 070	25	23	1	»	1	105	104	1	»	»	15	3	11	8
COLLINAS .....	2 103	927	25	24	1	»	»	42	37	2	»	3	15	3	12	10
DECIMOMANNU .....	2 667	1 344	45	42	3	»	»	53	46	1	»	6	15	3	22	16
DECIMOPUTZU .....	4 487	1 135	19	19	»	»	»	32	31	1	»	»	15	3	11	7
DONIGALA SIURGUS .....	4 043	759	17	14	»	»	3	44	40	1	»	3	15	3	20	17

CIRCONDARI E COMUNI	SUPER- FICIE — Ettari	POPO- LAZIONE	ELETTORI POLITICI					ELETTORI AMMINISTRATIVI					ELEZIONI COMUNALI			
			TOTALE	per censo	per titoli e capacità	per commercio arti e industrie	per imposta della ricchezza mobile	TOTALE	per contribu- zioni dirette	per titoli e capacità	maggiori imposti aggiunti	per delegazione	TOTALE	da eleggere	numero dei votanti	massimo dei voti ottenuti dagli eletti
DONORI.....	3 574	810	28	28	»	»	»	83	83	»	»	»	15	3	9	6
ELMAS.....	1 326	726	19	17	»	»	2	42	42	»	»	»	15	3	17	15
FURTEI.....	2 623	1 003	56	56	»	»	»	132	132	»	»	»	15	3	14	13
GESICO.....	2 558	883	17	17	»	»	»	79	71	»	1	8	15	3	21	8
GESTURI.....	8 065	1 630	51	49	2	»	»	39	36	3	»	»	15	3	13	11
GONI.....	1 861	293	5	4	»	»	»	36	36	»	»	»	15	3	16	10
GUAMAGGIORE.....	1 669	620	22	22	»	»	»	39	39	»	»	»	15	3	17	15
GUASILA.....	4 329	2 020	61	56	5	»	»	60	56	4	»	»	15	3	13	12
LAS PLASSAS.....	1 109	490	15	15	»	»	»	48	48	»	»	»	15	3	27	26
LUNAMATRONA.....	2 075	962	28	21	7	»	»	34	34	»	»	»	15	3	9	9
MANDAS.....	4 508	2 074	62	48	14	»	»	48	38	10	»	»	15	3	20	15
MARACALAGONIS.....	10 114	1 069	28	28	»	»	»	62	62	»	»	»	15	3	9	7
MONASTIR.....	3 147	1 282	46	39	4	3	»	42	41	1	»	»	15	3	16	15
MURAVERA.....	18 029	2 078	51	41	7	1	2	45	37	8	»	»	15	3	16	14
NURAMINIS.....	3 793	1 745	52	51	1	»	»	55	52	3	»	»	15	3	23	18
ORTACESUS.....	2 413	447	10	9	1	»	»	44	44	»	»	»	15	3	9	9
PABILLONIS.....	3 987	1 362	66	49	1	14	2	36	34	2	»	»	15	3	11	9
PAULI ARBAREI.....	1 520	426	12	6	»	»	»	42	41	»	»	1	15	3	7	4
PAULI PIRRI.....	1 136	2 874	96	88	1	5	2	108	79	7	»	22	15	3	66	46
PIMENTEL.....	1 463	658	20	20	»	»	»	64	64	»	»	»	15	3	19	16
PIRRI.....	620	1 823	41	23	1	11	6	140	138	2	»	»	15	3	58	28
PULA.....	14 079	1 451	37	24	5	2	6	46	34	11	»	1	15	3	20	14
QUARTU SANT' ELENA.....	9 992	6 252	196	130	20	46	»	159	139	13	»	7	20	4	34	27
QUARTUCCIO.....	2 907	2 017	64	64	»	»	»	111	111	»	»	»	15	3	9	6
SAMASSI.....	4 146	2 433	109	99	10	»	»	92	74	11	»	7	15	3	43	39
SAMATZAI.....	3 101	1 276	30	27	2	»	»	33	30	2	»	1	15	3	11	11
SAN BASILIO.....	4 405	1 191	24	24	»	»	»	116	116	»	»	»	15	3	41	30
SAN GAVINO MONREALE.....	9 213	2 511	149	141	6	»	2	75	68	7	»	»	15	3	14	12
SANLURI.....	8 375	4 004	206	182	»	»	24	129	122	5	»	2	20	4	63	52
SAN NICCOLÒ GERREI.....	6 484	992	38	36	2	»	»	129	124	5	»	»	15	3	30	12
SAN PANTALEO.....	4 800	1 712	97	95	2	»	»	52	50	2	»	»	15	3	10	9
SAN PIETRO PULA.....	3 883	396	8	8	»	»	»	52	52	»	»	»	15	3	23	17
SAN SPERATO.....	2 638	1 681	69	63	3	2	1	44	38	3	»	3	15	3	15	14
SANT' ANDREA FRIUS.....	3 433	906	111	107	4	»	»	28	23	4	1	»	15	3	27	27
SAN VITO.....	46 815	2 759	96	81	5	10	»	31	25	6	»	»	15	3	11	10
SARDARA.....	5 411	2 421	104	101	3	»	»	88	83	4	»	1	15	3	15	13
SARROCH.....	6 640	1 211	36	34	2	»	»	40	38	2	»	»	15	3	16	13
SEGARIU.....	1 636	644	32	32	»	»	»	76	72	»	»	4	15	3	12	10
SELARGIUS.....	2 653	3 121	120	105	13	1	1	148	118	14	»	16	20	4	32	26
SELEGAS.....	1 121	858	21	16	1	»	»	41	39	1	»	1	15	3	21	10
SENORBI.....	2 077	1 288	46	40	5	»	»	51	46	5	»	»	15	3	23	22
SERDIANA.....	5 595	876	35	32	3	»	»	60	57	3	»	»	15	3	37	28
SERRAMANNA.....	8 384	2 971	107	101	6	»	»	96	90	6	»	»	15	3	47	35
SERRENTI.....	4 267	2 227	82	79	»	»	»	38	38	»	»	»	15	3	9	7

CIRCONDARI E COMUNI	SUPER- FICIE — Ettari	POPO- LAZIONE	ELETTORI POLITICI					ELETTORI AMMINISTRATIVI					ELEZIONI COMUNALI			
			TOTALE	per censo	per titoli e capacità	per commercio arti e industrie	per imposta della ricchezza mobile	TOTALE	per contribu- zioni dirette	per titoli e capacità	maggiori imposti aggiunti	per delegazione	CONSIGLIERI TOTALE	da eleggere	numero dei votanti	massimo dei voti ottenuti dagli eletti
SESTU .....	4 843	1 588	50	50	»	»	»	53	52	1	»	»	15	3	16	14
SETTIMO SAN PIETRO .....	2 237	1 570	59	52	6	»	1	47	46	1	»	»	15	3	23	19
SEUNI .....	938	149	2	2	»	»	»	32	32	»	»	»	15	3	13	10
SICCI .....	3 659	885	37	37	»	»	»	41	41	»	»	»	15	3	17	12
SIDDI .....	1 113	589	27	27	»	»	»	33	32	1	»	»	15	3	11	8
SILIUS .....	3 914	898	30	30	»	»	»	80	80	»	»	8	15	3	70	18
SINNAL .....	22 572	2 824	137	116	16	»	5	71	56	15	»	»	15	3	13	12
SISINI .....	435	223	5	4	»	»	1	30	26	»	4	»	15	3	14	13
SIURGUS .....	3 544	843	11	9	1	»	1	90	89	1	»	»	15	3	61	43
SOLEMINIS .....	1 306	422	13	12	1	»	»	68	68	»	»	»	15	3	16	10
SUELLI .....	1 929	940	29	29	»	»	»	43	39	4	»	»	15	3	32	19
TULLI .....	2 447	1 215	38	28	1	»	9	38	33	1	»	4	15	3	12	9
USSANA .....	3 258	1 196	30	28	1	»	1	33	31	2	»	»	15	3	10	7
USSARAMANNA .....	974	603	18	18	»	»	»	36	36	»	»	»	15	3	5	5
UTA .....	13 765	1 723	25	24	1	»	»	31	29	2	»	»	15	3	13	10
VILLAGRECA .....	747	305	7	7	»	»	»	36	36	»	»	»	15	3	17	13
VILLAMAR .....	3 824	1 814	85	73	4	8	»	56	53	3	»	»	15	3	16	13
VILLANOVAFORRU .....	1 093	498	17	17	»	»	»	39	39	»	»	»	15	3	9	7
VILLANOVAFRANCA .....	2 753	1 248	40	33	»	»	7	113	113	»	»	»	15	3	20	20
VILLAPUTZU .....	5 972	2 356	33	70	1	12	»	83	80	3	»	»	15	3	18	15
VILLASALTO .....	12 740	1 661	86	85	»	»	1	261	260	1	»	»	15	3	46	26
VILLASIMIUS .....	5 874	1 221	38	31	2	3	2	86	84	2	»	»	15	»	»	»
VILLASOR .....	8 741	2 321	122	112	3	»	7	89	85	3	»	1	15	3	47	38
VILLASPECIOSA .....	2 758	516	40	37	1	»	2	62	30	32	»	»	15	3	15	17
CIRCONDARIO . . .	416 777	140 523	5 353	4 019	888	118	328	6 670	5 588	986	5	91	1 255	248	2 304	»
IGLESIAS.																
ARBUS .....	26 846	3 709	97	90	5	»	2	186	184	2	»	»	20	4	29	22
CALAZETTA .....	3 163	506	20	20	»	»	»	61	61	»	»	»	15	3	22	21
CARLOFORTE .....	5 154	3 612	117	79	14	»	24	122	107	14	»	1	20	4	9	9
DOMUS DE MARIA .....	9 476	657	12	11	»	»	1	48	35	6	»	7	15	3	16	11
DOMUSNOVAS .....	8 360	2 195	39	29	9	1	»	134	124	10	»	»	15	3	37	17
FLUMINIMAGGIORE .....	11 022	2 233	87	77	1	»	9	169	168	1	»	»	15	3	31	21
GONNESA .....	5 409	1 015	24	21	»	»	3	79	78	1	»	»	15	3	18	13
GONNOSFANADIGA .....	12 553	3 292	136	131	2	»	3	41	37	4	»	»	20	4	15	14
GUSPINI .....	17 080	4 733	175	163	12	»	»	58	45	13	»	»	20	4	24	21
IGLESIAS .....	29 722	6 224	313	234	73	»	6	200	123	76	»	1	20	4	123	83
MUSEI .....	1 964	620	22	22	»	»	»	88	80	8	»	»	15	3	26	12
NARCAO .....	13 386	2 369	77	73	»	1	3	178	177	1	»	»	15	3	29	22
PALMAS SUERGIU .....	7 159	1 298	36	34	1	»	1	84	84	»	»	»	15	3	11	10
PORTOSCUSO .....	3 608	551	13	11	1	»	1	44	37	2	»	5	15	3	13	7
SANTADI .....	19 532	3 168	94	84	5	5	»	170	165	5	»	»	20	4	15	13



CIRCONDARI E COMUNI	SUPER- FICIE — Etari	POPO- LAZIONE	ELETTORI POLITICI					ELETTORI AMMINISTRATIVI					ELEZIONI COMUNALI			
			TOTALE	per censo	per titoli e capacità	per commercio arti e industrie	per imposta della ricchezza mobile	TOTALE	per contribu- zioni dirette	per titoli e capacità	maggiori imposti aggiunti	per delegazione	TOTALE	da eleggere	numero dei votanti	massimo dei voti ottenuti dagli eletti
OSINI.....	3 106	612	5	5	»	»	»	59	59	»	»	»	15	3	30	15
PERDAS DE FOGU.....	7 722	620	5	5	»	»	»	74	74	»	»	»	15	3	24	14
SADALI.....	5 015	703	9	9	»	»	»	59	59	»	»	»	15	3	24	17
SERRI.....	2 317	535	13	11	»	»	2	83	83	»	»	»	15	3	15	12
SEUI.....	15 082	1 912	22	14	5	2	1	51	51	»	»	»	15	3	36	18
SEULO.....	5 864	696	1	1	»	»	»	79	79	»	»	»	15	3	39	12
SORGONO.....	5 610	1 518	52	46	6	»	»	51	43	8	»	»	15	3	18	14
TALANA.....	12 221	344	4	3	»	»	1	30	30	»	»	»	15	3	13	13
TERTENIA.....	11 180	1 199	54	51	»	»	3	140	139	1	»	»	15	3	11	11
TETI.....	4 414	424	9	9	»	»	»	50	50	»	»	»	15	3	23	20
TIANA.....	1 992	541	10	8	2	»	»	72	71	1	»	»	15	3	33	22
TONARA.....	5 181	2 236	24	14	10	»	»	90	87	3	»	»	15	3	55	48
TORTOLI.....	3 977	1 848	66	47	14	»	5	95	83	12	»	»	15	3	53	37
TRIEI.....	1 317	364	12	12	»	»	»	61	61	»	»	»	15	3	22	11
ULASSAI.....	10 652	1 308	5	3	»	1	1	90	90	»	»	»	15	3	8	8
URSULEI.....	12 813	562	»	»	»	»	»	50	30	»	»	»	15	3	14	12
USSASSAI.....	4 628	531	8	6	»	1	1	92	92	»	»	»	15	3	15	12
VILLAGRANDE STRASAILI.....	20 087	1 160	4	»	4	»	»	38	34	4	»	»	15	3	21	13
VILLANOVATULO.....	4 432	698	30	27	2	»	1	77	74	3	»	»	15	3	25	19
CIRCONDARIO. . .	329 137	59 446	1 560	1 329	135	9	87	3 995	3 769	197	7	22	735	147	1 356	»
ORISTANO.																
ABBASANTA.....	4 028	1 239	41	41	»	»	»	50	50	»	»	»	15	3	18	11
AIDOMAGGIORE.....	4 139	1 077	45	40	1	»	4	40	37	3	»	»	15	3	29	25
ALES.....	1 566	1 140	73	65	7	»	1	72	64	8	»	»	15	3	44	42
ALLAI.....	2 773	643	22	21	»	»	1	86	86	»	»	»	15	3	11	10
ARDAULI.....	2 059	1 020	19	18	1	»	»	157	157	»	»	»	15	3	33	24
ASSOLO.....	1 590	674	34	32	»	»	2	67	67	»	»	»	15	3	19	19
ASUNI.....	2 510	604	9	7	»	»	2	64	64	»	»	»	15	3	39	29
BANNARI.....	1 745	535	21	21	»	»	»	75	71	»	»	4	15	3	17	11
BARADILI.....	548	123	4	4	»	»	»	51	51	»	»	»	15	3	38	23
BARATILI S. PIETRO.....	590	567	25	22	1	»	2	105	104	1	»	»	15	3	12	7
BARESSA.....	1 250	655	26	20	2	»	4	33	30	3	»	»	15	3	8	6
BAULADU.....	2 437	633	25	25	»	»	»	86	85	1	»	»	15	3	15	14
BIDONI.....	1 148	312	4	4	»	»	»	70	70	»	»	»	15	3	16	10
BIRORI.....	1 722	405	11	10	1	»	»	47	47	»	»	»	15	3	15	11
BONARCADO.....	2 857	1 343	23	23	»	»	»	53	50	3	»	»	15	3	23	13
BORONEDDU.....	480	186	4	4	»	»	»	89	89	»	»	»	15	3	15	15
BORORE.....	3 612	2 024	48	45	3	»	»	56	52	2	»	2	15	3	21	17
BORTIGALI.....	5 705	2 718	45	45	»	»	»	55	54	»	»	1	15	3	7	7
BOSA.....	13 499	6 403	278	230	5	6	37	225	197	25	»	3	20	4	171	125
BUSACHI.....	6 084	2 007	90	82	8	»	»	48	41	7	»	»	15	3	15	11





CIRCONDARI E COMUNI	SUPER- FICIE — Etari	POPO- LAZIONE	ELETTORI POLITICI					ELETTORI AMMINISTRATIVI					ELEZIONI COMUNALI			
			TOTALE	per censo	per titoli e capacità	per commercio arti e industrie	per imposta della ricchezza mobile	TOTALE	per contribu- zioni dirette	per titoli e capacità	maggiori imposti aggiunti	per delegazione	CONSIGLIERI TOTALE	Da eleggere	numero dei votanti	massimo dei voti ottenuti dagli eletti
SAGAMA.....	1 185	437	49	49	»	»	»	81	81	»	»	»	15	3	39	24
SAMUGHEO.....	8 096	1 898	64	62	1	»	1	34	32	1	»	1	15	3	20	19
SAN NICCOLÒ D'ARCIDANO	2 825	1 132	40	39	»	»	1	41	40	1	»	»	15	3	12	12
SANTA GIUSTA.....	7 094	1 137	56	55	»	»	1	132	131	1	»	»	15	3	26	16
SANT'ANTONIO RUINAS...	1 868	547	32	32	»	»	»	60	59	1	»	»	15	3	25	16
SANTU LUSSURGIU.....	9 964	4 601	135	110	6	11	8	125	105	20	»	»	20	4	87	41
SAN VERO CONGIUS.....	657	137	2	1	»	»	1	51	51	»	»	»	15	3	11	6
SAN VERO MILIS.....	7 303	1 981	113	100	2	»	11	126	124	2	»	»	15	3	37	34
SCANO DI MONTIFERRO...	6 005	1 885	66	60	6	»	»	85	81	4	»	»	15	3	23	17
SEDILO.....	6 889	2 371	76	68	5	»	3	75	71	4	»	»	15	3	25	10
SENEGHE.....	5 762	2 192	41	29	12	»	»	56	43	13	»	»	15	3	30	20
SENIS.....	1 571	770	48	45	3	»	»	100	93	7	»	»	15	3	15	13
SENNARIOLO.....	1 552	424	12	12	»	»	»	82	82	»	»	»	15	3	16	16
SETZU.....	853	298	41	41	»	»	»	41	41	»	»	»	15	3	13	13
SIAMAGGIORE.....	1 319	661	16	14	»	»	2	46	45	1	»	»	15	3	12	12
SIAMANNA.....	2 822	680	22	18	»	»	4	62	62	»	»	»	15	3	32	27
SIAPICCIA.....	1 798	413	22	21	»	»	1	55	55	»	»	»	15	3	16	12
SILI.....	1 457	569	9	9	»	»	»	90	89	1	»	»	15	3	14	7
SIMALA.....	1 309	595	20	16	»	»	4	72	70	2	»	»	15	3	21	17
SIMAXIS.....	2 229	632	31	31	»	»	»	37	34	3	»	»	15	3	10	7
SINDIA.....	5 651	1 500	80	80	»	»	»	61	61	»	»	»	15	3	41	41
SINI.....	884	560	39	39	»	»	»	91	91	»	»	»	15	3	46	26
SIRIS.....	620	214	2	2	»	»	»	38	38	»	»	»	15	3	16	10
SODDI.....	543	233	4	4	»	»	»	60	60	»	»	»	15	3	14	12
SOLANAS.....	469	265	10	10	»	»	»	38	38	»	»	»	15	»	»	»
SOLARUSSA.....	3 181	1 901	65	56	7	»	2	44	35	7	»	2	15	3	23	19
SORRADILE.....	2 862	836	15	15	»	»	»	35	34	1	»	»	15	3	11	7
SUNI.....	4 882	1 005	67	67	»	»	»	153	153	»	»	»	15	3	40	40
TADASUNE.....	449	313	8	8	»	»	»	56	56	»	»	»	15	3	9	8
TERRALBA.....	12 797	3 883	142	132	6	»	4	94	88	6	»	»	20	4	41	31
TINNURA.....	372	190	27	26	»	»	1	37	37	»	»	»	15	3	12	11
TRAMATZA.....	1 686	847	36	34	»	»	2	68	67	1	»	»	15	3	11	8
TRESNURAGHES.....	3 166	1 517	82	80	2	»	»	67	53	»	»	14	15	3	33	19
TURRI.....	952	445	21	19	»	»	2	38	37	1	»	»	15	3	6	6
ULA.....	1 864	732	8	5	1	»	2	96	96	»	»	»	15	3	8	8
URAS.....	3 927	2 080	77	74	2	»	1	61	55	6	»	»	15	3	31	25
USELLUS.....	2 801	725	15	14	»	»	1	55	55	»	»	»	15	3	16	5
VILLANOVA TRUSCHEDDU..	1 661	374	62	57	5	»	»	63	62	»	»	1	15	3	10	10
VILLA URBANA.....	5 724	1 148	47	46	1	»	»	89	89	»	»	»	15	3	18	13
ZEDDIANI.....	1 193	689	22	21	»	»	1	66	65	»	»	1	15	3	24	12
ZEPPARA.....	662	257	2	2	»	»	»	50	41	1	»	8	15	3	26	17
ZERFALIU.....	1 543	417	12	12	»	»	»	76	76	»	»	»	15	3	19	14
ZURI.....	258	162	2	2	»	»	»	30	30	»	»	»	15	3	10	9
CIRCONDARIO. . .	324 764	115 398	4 320	3 733	395	103	149	8 240	7 805	377	»	58	1 635	321	2 709	»



CIRCONDARI E COMUNI	SUPER- FICIE — Ettari	POPO- LAZIONE	ELETTORI POLITICI					ELETTORI AMMINISTRATIVI					ELEZIONI COMUNALI			
			TOTALE	per censo	per titoli e capacità	per commercio arti e industrie	per imposta della ricchezza mobile	TOTALE	per contribu- zioni dirette	per titoli e capacità	maggiori imposti aggiunti	per delegazione	CONSIGLIERI TOTALE	da eleggere	numero dei votanti	massimo dei voti ottenuti dagli eletti
SANT'AGATA DI ESARO...	1 423	2 863	45	43	2	»	»	80	77	3	»	»	15	3	71	39
SARACENA.....	8 927	3 734	53	46	7	»	»	100	93	7	»	»	20	4	73	42
SPEZZANO ALBANESE.....	2 526	4 080	104	87	17	»	»	125	116	9	»	»	20	4	94	82
TARSIA.....	3 648	1 869	23	27	1	»	»	54	54	»	»	»	15	3	29	17
TERRANOVA DI SIBARI.....	3 193	2 195	46	37	9	»	»	50	43	7	»	»	15	3	36	33
TREBISACCI.....	1 305	1 475	43	36	4	»	3	61	59	2	»	»	15	3	23	13
VILLAPIANA.....	1 765	1 000	7	4	3	»	»	33	28	5	»	»	15	3	24	20
CIRCONDARIO. . .	223 239	109 130	1 930	1 467	458	2	3	3 354	2 955	381	10	8	665	133	1 821	»
COSENZA.																
ACRI.....	12 488	11 977	253	204	30	6	13	178	136	42	»	»	30	6	139	115
ALTILIA.....	590	1 142	12	8	3	1	»	47	47	»	»	»	15	»	»	»
APRIGLIANO.....	1 647	4 168	72	46	17	7	2	138	114	24	»	»	20	4	66	35
BELSITO.....	802	923	19	18	1	»	»	45	45	»	»	»	15	3	36	31
BIANCHI.....	1 156	1 376	15	10	5	»	»	55	50	5	»	»	15	3	40	32
BISIGNANO.....	6 266	4 104	90	81	6	3	»	81	78	3	»	»	20	4	35	25
CAROLEI.....	1 008	2 476	19	15	2	1	1	48	47	1	»	»	15	3	29	20
CARPENZANO.....	686	1 699	24	19	4	1	»	80	75	5	»	»	15	3	11	11
CASOLE BRUZIO.....	221	1 073	30	19	7	3	1	94	90	4	»	»	15	3	19	19
CASTIGLIONE COSENTINO.....	787	1 201	10	7	3	»	»	36	33	3	»	»	15	3	19	19
CASTROLIBERO.....	1 001	1 271	14	13	1	»	»	41	38	3	»	»	15	3	30	28
CELICO.....	9 706	2 448	46	35	9	2	»	116	102	13	»	1	15	3	64	50
CELLARA.....	396	970	25	23	2	»	»	52	51	»	»	1	15	3	50	38
CERISANO.....	996	2 183	50	29	7	8	6	104	89	15	»	»	15	3	40	40
CERVICATI.....	1 097	1 263	27	25	2	»	»	147	127	19	»	1	15	3	110	65
CERZETO.....	2 703	2 670	47	34	13	»	»	138	87	51	»	»	15	»	»	»
COLOSIMI.....	1 413	1 692	37	27	2	8	»	73	64	9	»	»	15	3	29	12
CESENZA.....	1 513	17 753	621	420	44	129	28	876	482	394	»	»	30	6	152	62
DIPIGNANO.....	1 394	3 279	52	38	7	»	7	79	71	8	»	»	20	4	41	21
DOMANICO.....	1 523	1 325	20	17	2	»	1	49	44	4	»	1	15	3	36	27
FAGNANO CASTELLO.....	3 269	3 604	43	30	9	4	»	80	69	11	»	»	20	4	76	59
FIGLINE VEGLIATURO.....	254	856	9	8	1	»	»	36	34	2	»	»	15	3	33	19
GRIMALDI.....	1 240	2 879	59	47	8	3	1	130	112	18	»	»	15	3	91	64
LAPPANO.....	766	1 290	26	23	2	»	1	70	70	»	»	»	15	3	31	28
LATTARICO.....	3 675	2 165	24	14	10	»	»	52	48	4	»	»	15	3	20	19
LUZZI.....	5 327	4 042	55	39	14	»	2	105	86	16	»	3	20	4	69	36
MALITO.....	878	1 937	49	43	5	»	1	93	78	15	»	»	15	3	58	53
MANGONE.....	»	1 641	28	22	3	1	2	45	41	4	»	»	15	3	34	34
MARANO MARCHESATO.....	281	3 218	31	25	4	»	2	76	73	3	»	»	15	3	20	20
MARANO PRINCIPATO.....	513	1 297	25	16	2	3	4	31	28	3	»	»	15	3	21	21
MARZI.....	1 317	1 443	48	41	5	»	2	101	96	5	»	»	15	3	30	14
MENDICINO.....	1 534	3 299	38	24	2	7	5	75	73	2	»	»	20	4	38	31

CIRCONDARI E COMUNI	SUPER- FICIE — Etari	POPO- LAZIONE	ELETTORI POLITICI					ELETTORI AMMINISTRATIVI					ELEZIONI COMUNALI			
			TOTALE	per censo	per titoli e capacità	per commercio arti e industrie	per imposta della ricchezza mobile	TOTALE	per contribu- zioni dirette	per titoli e capacità	maggiori imposti aggiunti	per delegazione	TOTALE	da eleggere	numero dei votanti	massimo dei voti ottenuti dagli eletti
MONGRASSANO.....	7 042	2 314	14	9	5	»	»	59	56	3	»	»	15	3	35	16
MONTALTO UFFUGO.....	5 368	5 520	86	73	9	»	4	130	111	19	»	»	20	4	87	60
PANETTIERI.....	497	803	5	3	2	»	»	31	29	2	»	»	15	3	24	24
PARENTI.....	2 413	1 411	16	11	3	2	»	63	57	6	»	»	15	3	15	10
PATERNO CALABRO.....	1 802	2 309	33	21	6	2	4	63	63	»	»	»	15	3	40	34
PEDACE.....	4 100	1 749	52	39	6	»	7	63	58	5	»	»	15	3	17	17
PEDIVIGLIANO.....	301	1 854	19	18	1	»	»	78	76	2	»	»	15	3	33	31
PIANE CRATI.....	162	752	11	9	2	»	»	30	29	1	»	»	15	3	26	25
PIETRAFITTA.....	530	2 632	27	23	1	2	1	65	63	2	»	»	15	3	60	59
RENDE.....	3 217	3 713	36	24	5	4	3	87	69	18	»	»	20	4	70	51
ROGGIANO GRAVINA.....	4 006	3 263	38	25	13	»	»	69	56	13	»	»	20	4	87	35
ROGLIANO.....	2 407	4 646	111	83	17	2	9	121	102	19	»	»	20	4	36	32
ROSE.....	2 843	2 505	21	20	1	»	»	51	41	10	»	»	15	3	37	28
ROTA GRECA.....	1 023	1 700	16	12	4	»	»	56	53	2	»	»	15	3	21	19
ROVITO.....	529	1 942	26	21	2	1	2	85	81	4	»	»	15	3	66	64
SAN BENEDETTO ULLANO.....	769	2 366	33	29	4	»	»	76	75	1	»	»	15	3	39	18
SAN FILI.....	1 057	4 209	64	47	4	10	3	103	99	4	»	»	20	4	43	32
SAN GIOVANNI IN FIORE..	23 758	9 239	89	71	11	7	»	147	127	19	»	1	20	4	110	56
SAN MARCO ARGENTANO ..	7 751	5 416	70	57	13	»	»	117	105	11	»	1	20	4	93	47
SAN MARTINO DI FINITA..	1 758	2 145	22	19	3	»	»	56	56	»	»	»	15	3	19	9
SAN PIETRO IN GUARANO.	2 495	2 671	19	19	»	»	»	42	40	2	»	»	15	3	11	11
S. STEFANO DI ROGLIANO.	937	866	38	31	6	»	1	38	36	2	»	»	15	3	20	10
SAN VINCENZO LA COSTA.	902	2 210	12	12	»	»	»	74	66	2	»	6	15	3	41	35
SCIGLIANO.....	991	3 272	137	133	4	»	»	225	214	11	»	»	20	4	122	62
SERRA PEDACE.....	21 998	1 432	34	27	2	3	2	38	36	2	»	»	15	3	20	10
SPEZZANO GRANDE.....	7 530	2 011	62	41	6	4	11	134	124	10	»	»	15	3	58	36
SPEZZANO PICCOLO.....	4 302	1 233	39	24	7	5	3	72	65	7	»	»	15	3	42	21
TORANO CASTELLO.....	3 033	2 352	13	10	3	»	»	53	50	3	»	»	15	3	28	15
TRENTA.....	205	1 176	18	9	4	2	3	59	58	1	»	»	15	3	38	34
ZUMPANO.....	394	1 173	15	12	1	2	»	66	23	43	»	»	15	3	44	16
<b>CIRCONDARIO. . .</b>	<b>228 832</b>	<b>171 458</b>	<b>3 094</b>	<b>2 352</b>	<b>377</b>	<b>233</b>	<b>132</b>	<b>5 722</b>	<b>4 796</b>	<b>911</b>	<b>»</b>	<b>15</b>	<b>1 030</b>	<b>200</b>	<b>2 799</b>	<b>»</b>
<b>PAOLA.</b>																
ACQUAPPESA.....	587	1 959	23	23	»	»	»	30	20	9	1	»	15	3	11	11
AJELLO IN CALABRIA.....	1 739	3 661	79	71	8	»	»	115	111	4	»	»	20	4	83	56
AJETA.....	2 048	3 356	76	74	2	»	»	105	105	»	»	»	20	4	32	29
AMANTEA CALABRO.....	1 656	4 077	95	83	8	4	»	166	120	46	»	»	20	4	72	64
BELMONTE CALABRO.....	1 531	3 645	60	51	7	2	»	63	62	1	»	»	20	4	28	24
BELVEDERE MARITTIMO...	1 733	4 627	98	89	9	»	»	147	137	10	»	»	20	4	99	86
BONIFATI.....	2 181	2 947	36	32	4	»	»	61	57	4	»	»	15	3	29	15
BONVICINO.....	1 547	2 366	21	21	»	»	»	48	48	»	»	»	15	3	15	10
CETRARO.....	3 071	6 051	95	73	22	»	»	143	121	22	»	»	20	4	20	20

CIRCONDARI E COMUNI	SUPER- FICIE — Ettari	POPO- LAZIONE	ELETTORI POLITICI					ELETTORI AMMINISTRATIVI					ELEZIONI COMUNALI			
			TOTALE	per censo	per titoli e capacità	per commercio arti e industrie	per imposta della ricchezza mobile	TOTALE	per contribu- zioni dirette	per titoli e capacità	maggiori imposti aggiunti	per delegazione	CONSIGLIERI		numero dei votanti	massimo dei voti ottenuti dagli eletti
													TOTALE	da eleggere		
CLETO.....	1 226	1 515	20	18	2	"	"	46	44	2	"	"	15	3	29	20
DIAMANTE.....	83	1 581	48	35	13	"	"	80	71	9	"	"	15	3	52	38
FALCONARA ALBANESE....	1 617	1 542	27	26	1	"	"	33	38	"	"	"	15	3	31	25
FIUMEFREDDO BRUZIO....	1 594	4 461	52	41	8	3	"	62	62	"	"	"	20	4	28	27
FUSCALDO.....	4 602	8 935	113	106	7	"	"	175	175	"	"	"	20	4	61	38
GRISOLIA.....	2 983	3 285	19	14	5	"	"	41	39	1	"	1	20	4	27	27
GUARDIA PIEMONTESE....	597	1 323	35	35	"	"	"	44	44	"	"	"	15	3	17	8
LAGO.....	2 374	3 713	38	31	7	"	"	77	73	4	"	"	20	4	42	41
LONGOBARDI.....	1 302	2 153	55	53	2	"	"	62	62	"	"	"	15	3	33	30
MAJERA.....	1 974	2 331	27	24	3	"	"	49	45	4	"	"	15	3	15	15
ORSOMARSO.....	4 952	2 593	60	50	5	"	5	56	46	10	"	"	15	3	33	28
PAOLA.....	3 667	8 606	157	127	30	"	"	176	122	52	"	2	20	4	116	72
SAN GINETO.....	1 377	1 415	22	20	2	"	"	34	33	1	"	"	15	3	29	24
SAN LUCIDO.....	2 271	3 048	47	33	14	"	"	56	56	"	"	"	20	4	32	20
SAN PIETRO IN AMANTEA	540	979	11	11	"	"	"	38	37	1	"	"	15	3	13	9
SANTA DOMENICA JALAO..	2 068	2 753	36	29	1	6	"	83	83	"	"	"	15	3	25	18
SCALEA.....	2 204	2 447	94	71	10	13	"	109	93	16	"	"	15	3	66	44
SERRA DI AJELLO.....	246	669	17	13	3	1	"	32	32	"	"	"	15	3	27	17
TERRATI.....	537	535	1	1	"	"	"	30	29	1	"	"	15	3	27	24
TORTORA.....	2 292	1 746	24	21	3	"	"	50	49	1	"	"	15	"	"	"
VERBICARO.....	2 109	4 467	24	16	8	"	"	49	40	9	"	"	20	4	18	18
CIRCONDARIO. . .	133 081	92 786	1 510	1 292	184	29	5	2 265	2 054	207	1	3	515	100	1 110	"
ROSSANO.																
BOCCHIGLIERO.....	4 957	3 358	44	40	4	"	"	95	92	3	"	"	20	3	32	22
CALOPEZZATI.....	1 359	1 261	21	21	"	"	"	39	39	"	"	"	15	3	11	10
CALOVETO.....	2 137	1 632	23	21	2	"	"	31	27	4	"	"	15	3	16	12
CAMPANA.....	6 003	2 365	40	37	3	"	"	41	37	4	"	"	15	3	16	14
CARIATI.....	2 326	3 100	55	47	8	"	"	73	71	2	"	"	20	4	37	16
CORIGLIANO CALABRO....	17 125	10 624	159	121	33	5	"	181	149	32	"	"	30	6	144	78
CROPALATI.....	1 812	1 493	21	17	4	"	"	46	42	4	"	"	15	3	19	13
LONGOBUCCO.....	12 503	6 369	95	77	7	6	5	106	100	6	"	"	20	4	61	46
MANDATORICCIO.....	2 106	1 359	12	11	1	"	"	30	30	"	"	"	15	3	19	13
PALUDI.....	1 854	1 697	22	19	3	"	"	63	62	1	"	"	15	3	43	27
PIETRAPAOLA.....	13 002	1 034	22	15	7	"	"	36	28	8	"	"	15	3	19	15
ROSSANO.....	9 150	14 257	401	289	112	"	"	414	316	98	"	"	30	6	295	237
SAN COSMO.....	922	746	19	18	1	"	"	36	35	1	"	"	15	3	29	23
SAN DEMETRIO CORONE..	3 936	2 904	63	58	5	"	"	87	77	10	"	"	15	3	35	29
SAN GIORGIO ALBANESE..	1 561	1 326	20	17	3	"	"	27	23	4	"	"	15	3	18	14
SANTA SOFIA D' EPIRO...	2 777	1 682	23	17	6	"	"	59	56	3	"	"	15	3	13	11
SCALA CELI.....	3 381	1 687	43	43	"	"	"	69	69	"	"	"	15	3	40	26
VACCARIZZO ALBANESE...	685	1 423	28	26	2	"	"	45	43	2	"	"	15	3	39	28
CIRCONDARIO. . .	150 652	58 317	1 111	894	201	11	5	1 478	1 296	182	"	"	315	62	886	"

CIRCONDARI E COMUNI	SUPER- FICIE — Ettari	POPO- LAZIONE	ELETTORI POLITICI					ELETTORI AMMINISTRATIVI					ELEZIONI COMUNALI				
			TOTALE	per censo	per titoli e capacità	per commercio arti e industrie	per imposta della ricchezza mobile	TOTALE	per contribu- zioni dirette	per titoli e capacità	maggiori imposti aggiunti	per delegazione	TOTALE	da eleggere	numero dei votanti	massimo dei voti ottenuti dagli eletti	
<b>RICAPITOLAZIONE.</b>																	
CASTROVILLARI . . . . .	223 239	109 130	1 930	1 467	458	2	3	3 354	2 955	381	10	8	665	133	1 821	»	
COSENZA . . . . .	228 832	171 458	3 094	2 352	377	233	132	5 722	4 796	911	»	15	1 030	200	2 799	»	
PAOLA . . . . .	133 081	92 786	1 510	1 292	184	29	5	2 265	2 054	207	1	3	515	100	1 110	»	
ROSSANO . . . . .	150 652	58 317	1 111	894	201	11	5	1 478	1 296	182	»	»	315	62	886	»	
<b>PROVINCIA . . . . .</b>	<b>735 804</b>	<b>431 691</b>	<b>7 645</b>	<b>6 005</b>	<b>1 220</b>	<b>275</b>	<b>145</b>	<b>12 819</b>	<b>11 101</b>	<b>1 681</b>	<b>11</b>	<b>26</b>	<b>2 525</b>	<b>495</b>	<b>6 616</b>	<b>»</b>	

**PROVINCIA DI CALABRIA ULTERIORE I.**

GERACI.	SUPER- FICIE — Ettari	POPO- LAZIONE	TOTALE	per censo	per titoli e capacità	per commercio arti e industrie	per imposta della ricchezza mobile	TOTALE	per contribu- zioni dirette	per titoli e capacità	maggiori imposti aggiunti	per delegazione	TOTALE	da eleggere	numero dei votanti	massimo dei voti ottenuti dagli eletti
AGNANA . . . . .	600	1 142	7	7	»	»	»	47	47	»	»	»	15	4	29	27
ANTONIMINA . . . . .	1 121	1 514	8	8	»	»	»	36	35	1	»	»	15	7	21	11
ARDORE . . . . .	1 714	4 835	41	15	22	»	4	84	70	14	»	»	20	5	20	20
BENESTARE . . . . .	3 004	2 918	8	1	3	»	4	52	48	4	»	»	15	5	25	23
BIANCO . . . . .	2 228	1 807	45	35	10	»	»	75	63	12	»	»	15	3	29	28
BIVONGI . . . . .	71	2 393	21	17	1	»	3	60	60	»	»	»	15	3	21	15
BOVALINO . . . . .	962	2 149	35	26	8	»	1	73	70	3	»	»	15	3	30	28
BRANCALEONE . . . . .	1 694	1 100	12	8	3	»	1	32	30	2	»	»	15	4	24	17
BRUZZANO ZEFFIRIO . . . . .	809	1 032	20	18	2	»	»	33	32	1	»	»	15	4	17	13
CAMINI . . . . .	825	895	15	15	»	»	»	36	36	»	»	»	15	6	20	20
CANOLO . . . . .	3 104	2 875	27	27	»	»	»	57	57	»	»	»	15	4	24	23
CARAFFA DEL BIANCO . . . . .	596	946	6	6	»	»	»	31	31	»	»	»	15	3	12	12
CARERI . . . . .	2 001	948	5	5	»	»	»	45	45	»	»	»	15	3	32	15
CASIGNANA . . . . .	1 371	1 046	13	8	5	»	»	30	29	1	»	»	15	4	19	14
CAULONIA . . . . .	5 459	7 733	80	62	9	»	9	150	141	9	»	»	20	15	101	60
CIMINÀ . . . . .	1 335	1 862	20	15	4	»	1	34	34	»	»	»	15	3	22	18
FERRUZZANO . . . . .	431	1 083	4	1	3	»	»	32	31	1	»	»	15	3	26	15
GERACI . . . . .	1 950	6 899	193	122	47	»	24	182	134	48	»	»	20	5	67	26
GIOIOSA JONICA . . . . .	4 930	8 549	113	83	28	»	2	192	166	26	»	»	20	6	44	39
GROTTERIA . . . . .	1 506	4 927	57	44	13	»	»	89	85	4	»	»	20	5	55	48
MAMMOLA . . . . .	1 875	7 505	73	47	25	»	1	163	152	11	»	»	20	5	43	18
MARTONE . . . . .	478	1 673	14	6	8	»	»	50	50	»	»	»	15	3	35	25
MONESTERACI . . . . .	1 000	891	13	9	»	»	4	41	41	»	»	»	15	5	31	16
PALIZZI . . . . .	982	1 983	14	12	2	»	»	35	33	2	»	»	15	3	20	8
PAZZANO . . . . .	453	1 384	29	23	6	»	»	49	45	4	»	»	15	4	25	15
PLACANICA . . . . .	1 560	1 295	20	16	»	»	4	57	57	»	»	»	15	3	42	25
PLATI . . . . .	694	2 354	18	12	4	»	2	51	49	2	»	»	15	3	40	26
PORTIGLIOLA . . . . .	289	1 423	2	2	»	»	»	53	53	»	»	»	15	15	33	27
PRECACORE . . . . .	1 603	447	5	5	»	»	»	30	30	»	»	»	15	3	21	21
RIACI . . . . .	1 010	1 422	21	17	4	»	»	46	44	2	»	»	15	4	18	13
ROCELLA JONICA . . . . .	1 666	5 139	64	45	16	1	2	119	104	15	»	»	20	5	45	23
SAN GIOVANNI DI GERACI . . . . .	1 506	1 651	16	10	6	»	»	43	42	1	»	»	15	5	28	18
SAN LUCA . . . . .	8 660	1 520	6	5	»	»	1	31	30	1	»	»	15	3	14	13
SANT' AGATA DEL BIANCO . . . . .	570	730	11	8	3	»	»	30	27	3	»	»	15	6	16	14



CIRCONDARI E COMUNI	SUPER- FICIE — Ettari	POPO- LAZIONE	ELETTORI POLITICI					ELETTORI AMMINISTRATIVI					ELEZIONI COMUNALI			
			TOTALE	per censo	per titoli e capacità	per commercio arti e industrie	per imposta della ricchezza mobile	TOTALE	per contribu- zioni dirette	per titoli e capacità	maggiori imposti aggiunti	per delegazione	CONSIGLIERI TOTALE	da eleggere	numero dei votanti	massimo dei voti ottenuti dagli eletti
VARAPODIO.....	1 491	2 682	41	35	5	1	»	65	60	5	»	»	15	3	40	32
CIRCONDARIO. . .	122 038	109 641	1 691	1 143	324	39	185	2 838	2 521	316	»	1	600	119	1 157	»
REGGIO.																
AFRICO.....	2 450	1 276	8	6	»	»	2	46	46	»	»	»	15	»	»	»
BAGALADI.....	1 574	1 295	9	2	7	»	»	48	45	3	»	»	15	3	22	19
BAGNARA CALABRA.....	728	8 517	116	64	23	»	29	199	169	30	»	»	20	4	168	92
BOVA.....	2 826	2 687	52	29	14	»	9	91	73	18	»	»	15	4	70	39
CALANNA.....	281	1 976	14	8	1	»	5	83	82	1	»	»	15	4	26	24
CAMPO DI CALABRIA.....	592	2 000	24	21	3	»	»	82	81	1	»	»	15	3	39	32
CANNITELLO.....	418	2 465	32	20	4	6	2	149	145	4	»	»	15	3	54	39
CARDETO.....	233	1 722	2	2	»	»	»	36	36	»	»	»	15	3	12	11
CATAFORIO.....	453	2 671	15	11	4	»	»	111	104	7	»	»	15	3	58	35
CATONA.....	72	2 751	18	4	9	3	2	94	87	7	»	»	15	3	22	20
CONDOPURI.....	2 347	2 775	29	20	8	»	1	65	61	4	»	»	15	3	58	31
FIUMARA.....	268	1 732	24	12	12	»	»	56	45	11	»	»	15	3	27	27
FOSSATO DI CALABRIA ULTRA I.....	3 410	2 622	16	15	1	»	»	64	62	2	»	»	15	3	22	17
GALLICA.....	692	4 103	53	33	7	3	10	121	117	4	»	»	20	4	47	47
GALLINA.....	1 177	5 011	22	16	3	»	3	115	111	4	»	»	20	4	26	24
LAGANADI.....	274	650	14	14	»	»	»	45	45	»	»	»	15	3	26	25
MELITO DI PORTO SALVO.....	1 334	3 050	44	33	9	»	2	78	69	9	»	»	20	4	32	25
MOTTA.....	4 197	3 454	21	15	2	»	4	64	63	1	»	»	20	4	13	13
ORTI.....	985	2 681	7	6	»	»	1	54	53	1	»	»	15	2	20	15
PELLARO.....	( <sup>1</sup> )	4 327	12	8	4	»	»	77	71	6	»	»	20	4	24	16
PODARGONI.....	692	1 044	9	9	»	»	»	44	43	1	»	»	15	3	20	14
REGGIO.....	1 260	30 577	920	318	296	179	127	887	413	474	»	»	40	8	274	199
ROCCAFORTE DEL GRECO.....	1 456	997	9	8	1	»	»	35	34	1	»	»	15	3	29	26
ROGHUDI.....	340	985	7	6	1	»	»	30	29	1	»	»	15	3	26	26
ROSALI.....	230	1 499	15	11	1	»	3	49	49	»	»	»	15	5	27	21
SALICE CALABRO.....	128	762	20	11	7	»	2	43	40	3	»	»	15	3	23	16
SAMBATELLO.....	167	1 073	8	4	3	»	1	61	59	2	»	»	15	3	17	17
SAN LORENZO.....	2 996	3 751	55	41	11	»	3	73	60	13	»	»	20	4	28	24
SAN ROBERTO.....	2 692	1 790	18	15	1	1	1	52	52	»	»	»	15	3	17	14
S. ALESSIO IN ASPROMONTE.....	204	803	7	6	1	»	»	44	35	9	»	»	15	3	28	23
SANTO STEFANO.....	1 780	2 212	22	13	7	»	2	79	72	7	»	»	15	3	31	31
SCILLA.....	4 363	7 407	93	63	18	»	12	174	161	13	»	»	20	4	113	57
VILLA SAN GIOVANNI.....	87	3 643	106	36	40	28	2	145	109	36	»	»	20	»	»	»
VILLA SAN GIUSEPPE.....	268	1 264	14	10	4	»	»	93	88	5	»	»	15	3	32	32
CIRCONDARIO. . .	130 895	115 572	1 835	890	502	220	223	3 487	2 809	678	»	»	580	113	1 431	»

(<sup>1</sup>) Di questo Comune non si conosce la superficie.



CIRCONDARI E COMUNI	SUPER- FICIE — Ettari	POPO- LAZIONE	ELETTORI POLITICI					ELETTORI AMMINISTRATIVI					ELEZIONI COMUNALI			
			TOTALE	per censo	per titoli e capacità	per commercio arti e industrie	per imposta della ricchezza mobile	TOTALE	per contribu- zioni dirette	per titoli e capacità	maggiori inpositi aggiunti	per delegazione	CONSIGLIERI TOTALE	da cleggere	numero dei volanti	massimo dei voti ottenuti dagli eletti
<b>RICAPITOLAZIONE.</b>																
GERACI .....	139 496	99 333	1 302	942	269	13	78	2 569	2 379	190	»	»	625	181	1 261	»
PALME .....	122 038	109 641	1 691	1 143	324	39	185	2 838	2 521	316	»	1	600	119	1 157	»
REGGIO .....	130 895	115 572	1 835	890	502	220	223	3 487	2 809	678	»	»	580	113	1 431	»
<b>PROVINCIA. . .</b>	<b>392 429</b>	<b>324 546</b>	<b>4 828</b>	<b>2 975</b>	<b>1 095</b>	<b>272</b>	<b>486</b>	<b>8 894</b>	<b>7 709</b>	<b>1 184</b>	<b>»</b>	<b>1</b>	<b>1 805</b>	<b>413</b>	<b>3 849</b>	<b>»</b>

PROVINCIA DI CALABRIA ULTERIORE II.

CATANZARO.

ALBI .....	1 585	2 001	21	13	8	»	»	69	59	8	»	2	15	3	17	16
AMARONI .....	676	1 064	15	12	2	»	1	30	30	»	»	»	15	3	25	18
AMATO .....	228	1 421	31	28	3	»	»	62	61	1	»	»	15	3	58	46
ANDALI .....	1 784	1 086	33	31	2	»	»	33	31	2	»	»	15	3	17	12
ARGUSTO .....	432	734	17	16	1	»	»	32	32	»	»	»	15	3	18	15
BADOLATO .....	1 967	3 677	105	95	6	2	2	128	122	6	»	»	15	4	86	48
BELCASTRO .....	330	991	21	16	4	»	1	39	35	4	»	»	15	3	24	18
BORGIA .....	2 200	3 664	82	66	13	»	3	126	111	15	»	»	20	4	92	39
CARAFFA DI CATANZARO ..	1 495	1 265	7	6	1	»	»	41	39	2	»	»	15	3	40	38
CARDINALE .....	2 706	2 903	30	11	»	»	19	76	75	1	»	»	15	4	38	24
CATANZARO .....	5 498	22 451	690	279	313	57	41	842	406	436	»	»	30	6	305	217
CENADI .....	511	874	14	14	»	»	»	46	46	»	»	»	15	3	39	23
CENTRACHE .....	217	1 117	17	15	2	»	»	31	29	2	»	»	15	3	17	14
CERVA .....	865	723	2	2	»	»	»	30	30	»	»	»	15	3	19	15
CHIARAVALLE CENTRALE .	1 237	3 205	97	81	13	3	»	90	71	19	»	»	20	4	55	51
CROPANI .....	1 909	1 547	33	27	6	»	»	67	56	11	»	»	15	6	28	26
DAVOLI .....	1 610	2 935	83	41	11	»	31	101	94	7	»	»	15	3	90	80
FOSSATO SERRALTA .....	547	1 175	14	13	1	»	»	42	40	2	»	»	15	4	25	16
GAGLIATO .....	207	932	9	7	2	»	»	30	27	3	»	»	15	3	30	30
GASPERINA .....	233	2 894	42	35	7	»	»	129	123	6	»	»	15	5	56	43
GIRIFALCO .....	4 591	4 350	58	55	3	»	»	99	97	2	»	»	20	4	82	37
GUARDAVALLE .....	3 737	3 591	55	45	8	2	»	80	69	11	»	»	20	4	51	29
ISCA .....	1 198	2 137	24	14	5	»	5	96	96	»	»	»	15	3	79	69
MAGISANO .....	2 517	2 042	17	13	3	»	1	68	64	4	»	»	15	3	52	38
MARCEDUSA .....	1 637	473	14	14	»	»	»	32	32	»	»	»	15	3	20	9
MARCELLINARA .....	1 524	1 469	44	27	10	»	7	58	51	7	»	»	15	9	42	39
MIGLIERINA .....	127	1 903	35	28	7	»	»	124	117	7	»	»	15	3	98	80
MONTAURO .....	579	1 587	40	39	1	»	»	75	74	1	»	»	15	3	38	22
MONTEPAONE .....	1 652	1 394	15	8	7	»	»	43	40	3	»	»	15	3	23	15
OLIVADI .....	298	1 036	24	22	2	»	»	36	34	2	»	»	15	3	30	19
PALERMITI .....	997	1 706	28	21	1	»	6	35	34	1	»	»	15	3	29	20
PENTONE .....	309	1 492	26	26	»	»	»	94	94	»	»	»	15	4	74	67
PETRIZZI .....	793	1 866	32	28	4	»	»	52	52	»	»	»	15	3	22	18
SAN FLORO .....	1 243	1 109	31	29	»	»	2	51	51	»	»	»	15	3	40	33

CIRCONDARI E COMUNI	SUPER- FICIE -- Ettari	POPO- LAZIONE	ELETTORI POLITICI					ELETTORI AMMINISTRATIVI					ELEZIONI COMUNALI			
			TOTALE	per censo	per titoli e capacità	per commercio arti e industrie	per imposta della ricchezza mobile	TOTALE	per contribu- zioni dirette	per titoli e capacità	maggiori imposti aggiunti	per delegazione	CONSIGLIERI TOTALI	da eleggere	numero dei votanti	massimo dei voti ottenuti dagli eletti
SAN SOSTENE.....	840	2 059	45	32	10	"	3	73	63	10	"	"	15	3	31	20
S. CATERINA DEL JONIO ..	2 377	2 635	38	28	10	"	"	64	53	11	"	"	15	3	36	22
SANT'ANDREA APOSTOLO DEL JONIO	932	3 211	34	18	15	1	"	65	38	22	"	5	20	4	34	21
SAN VITO SUL JONIO.....	1 145	3 000	63	59	4	"	"	109	108	1	"	"	20	7	80	47
SATRIANO.....	754	2 493	46	40	6	"	"	73	69	4	"	"	15	3	49	38
SELLIA.....	1 326	1 563	22	16	6	"	"	55	51	4	"	"	15	3	29	20
SERSALE.....	1 618	3 264	33	22	11	"	"	90	79	11	"	"	20	4	70	44
SETTINGIANO.....	775	1 360	15	11	4	"	"	49	45	4	"	"	15	3	26	16
SIMERI.....	4 056	1 700	23	16	7	"	"	52	44	8	"	"	15	3	23	22
SORBO SAN BASILE.....	1 357	1 228	5	5	"	"	"	39	39	"	"	"	15	3	28	28
SOVERATO.....	367	674	25	6	1	18	"	30	19	2	9	"	15	4	18	17
SOVERIA.....	1 998	1 258	10	4	6	"	"	53	43	10	"	"	15	3	48	30
SQUILLACE.....	3 047	2 938	120	98	22	"	"	164	136	28	"	"	15	4	47	41
STALETTI.....	1 166	1 398	43	42	1	"	"	43	42	1	"	"	15	3	26	19
TAVERNA.....	8 619	2 255	51	24	11	6	10	146	108	32	"	6	15	3	85	76
TIRIOLO.....	1 082	2 938	23	22	"	1	"	49	48	1	"	"	15	4	32	31
TORRE DI RUGGERO.....	1 082	1 721	32	32	"	"	"	62	62	"	"	"	15	3	39	23
VALLEFIORITA.....	694	1 269	19	18	"	"	1	55	55	"	"	"	15	3	39	27
ZAGARISE.....	1 681	1 426	12	11	1	"	"	29	27	2	"	"	15	3	18	14
CIRCONDARIO. . .	172 474	121 254	2 465	1 681	561	90	133	4 287	3 551	714	9	13	845	190	2 517	"
COTRONE.																
BELVEDERE DI SPINELLO..	2 142	1 064	7	7	"	"	"	46	46	"	"	"	15	3	11	11
CACCURI.....	4 345	1 204	14	10	"	"	4	42	42	"	"	"	15	3	21	21
CASABONA.....	6 004	1 936	11	6	5	"	"	64	58	6	"	"	15	3	28	22
CASINO.....	2 085	1 418	12	"	6	"	6	42	39	3	"	"	15	3	26	20
CERENZIA.....	439	441	8	8	"	"	"	30	30	"	"	"	15	3	20	19
CIRÒ.....	7 302	5 297	114	105	5	"	4	170	154	16	"	"	20	20	121	82
COTRONE.....	14 611	7 168	166	84	29	10	43	234	170	63	"	1	20	20	161	153
COTRONEI.....	2 604	1 285	18	8	4	"	6	39	36	3	"	"	15	3	21	21
CRUGOLI.....	3 262	1 885	30	21	9	"	"	52	46	6	"	"	15	3	26	20
CUTRO.....	11 414	2 905	45	30	11	"	4	97	72	25	"	"	15	3	19	17
ISOLA DI CAPO RIZZUTO..	8 784	2 964	34	18	4	"	12	80	75	5	"	"	15	15	58	53
MELISSA.....	4 508	1 541	15	9	6	"	"	86	84	2	"	"	15	3	48	29
MESURACA.....	6 695	2 460	36	29	7	"	"	62	54	8	"	"	15	3	31	15
PALLAGORIO.....	2 715	1 014	12	9	3	"	"	36	33	3	"	"	15	3	19	17
PETILIA POLICASTRO.....	5 779	5 043	81	68	8	"	5	138	126	12	"	"	20	4	24	24
PETRONÀ.....	3 510	2 334	41	22	10	"	9	81	71	10	"	"	15	3	70	46
ROCCABERNARDA.....	2 628	657	11	9	2	"	"	52	51	1	"	"	15	3	13	5
ROCCA DI NETO.....	2 740	974	8	5	3	"	"	34	32	2	"	"	15	3	9	7
SAN MAURO MARCHESATO..	2 590	1 055	7	7	"	"	"	52	52	"	"	"	15	3	41	33
SAN NICCOLA DELL'ALTO..	1 045	2 233	29	23	6	"	"	76	71	5	"	"	15	3	37	22

CIRCONDARI E COMUNI	SUPER- FICIE — Ettari	POPO- LAZIONE	ELETTORI POLITICI					ELETTORI AMMINISTRATIVI					ELEZIONI COMUNALI			
			TOTALE	per censo	per titoli e capacità	per commercio arti e industrie	per imposta della ricchezza mobile	TOTALE	per contribu- zioni dirette	per titoli e capacità	maggiori imposti aggiunti	per delegazione	CONSIGLIERI TOTALE	da eleggere	numero dei votanti	massimo dei voti ottenuti dagli eletti
SANTA SEVERINA.....	2 304	1 305	34	20	14	»	»	62	45	17	»	»	15	3	12	9
SAVELLI.....	1 223	3 966	14	9	2	»	3	53	38	15	»	»	20	4	38	14
SCANDALE.....	3 846	1 296	18	9	»	»	9	41	41	»	»	»	15	3	11	10
STRONGOLI.....	6 942	2 066	57	52	5	»	»	87	81	6	»	»	15	3	33	29
UMBRIATICO.....	4 824	1 057	19	19	»	»	»	38	37	1	»	»	15	3	16	11
VERZINO.....	3 262	899	9	4	4	»	1	36	34	2	»	»	15	3	16	13
CIRCONDARIO ..	128 170	55 467	850	591	143	10	106	1 830	1 618	211	7	1	410	126	930	»
<b>MONTELEONE</b>																
DI CALABRIA.																
ACQUARO.....	3 239	2 159	29	28	1	»	»	86	86	»	»	»	15	15	60	53
ARENA.....	1 407	2 318	18	10	8	»	»	73	63	5	»	»	15	3	37	34
BRIATICO.....	1 730	3 008	49	45	4	»	»	67	63	4	»	»	20	4	14	6
BROGNATURO.....	1 067	909	3	3	»	»	»	48	48	»	»	»	15	3	36	25
CAPISTRANO.....	1 601	1 271	7	7	»	»	»	36	32	4	»	»	15	15	16	12
CESSANITI.....	1 227	2 032	21	15	6	»	»	64	59	5	»	»	15	3	33	33
DASÀ.....	276	1 647	23	19	6	»	3	105	95	10	»	»	15	15	30	17
DINAMI.....	6 684	1 587	31	27	4	»	»	78	78	»	»	»	15	5	34	17
DRAPIA.....	2 223	2 604	10	8	1	»	1	79	33	46	»	»	15	3	34	32
FABRIZIA.....	1 470	5 160	24	10	12	»	2	59	47	12	»	»	20	4	46	38
FILANDARI.....	1 595	1 501	36	31	5	»	»	135	132	3	»	»	15	6	36	34
FILOGASO.....	1 987	821	7	3	2	»	2	30	28	2	»	»	15	3	20	19
FRANCICA.....	1 638	1 250	19	15	4	»	»	28	25	3	»	»	15	4	20	16
GEROCARNE.....	2 245	1 564	34	31	3	»	»	71	69	2	»	»	15	3	22	19
JONADI.....	1 078	1 066	39	38	1	»	»	61	61	»	»	»	15	3	10	9
JOPOLO.....	578	2 100	14	13	1	»	»	33	33	»	»	»	15	3	23	3
LIMBADI.....	2 225	3 333	68	64	2	»	2	86	84	2	»	»	20	4	33	29
MAJERATO.....	3 692	2 252	53	44	9	»	»	94	89	5	»	»	15	3	66	52
MILETO.....	3 014	4 224	98	83	10	»	5	130	123	7	»	»	20	4	72	34
MONGIANA.....	371	1 319	18	2	10	»	6	30	16	13	»	1	15	3	22	18
MONTELEONE DI CALABRIA	4 592	10 263	400	236	123	4	37	399	251	148	»	»	30	8	146	86
MONTEROSSO CALABRO ...	1 104	2 453	45	24	8	»	13	114	103	11	»	»	15	3	54	43
NICOTERA.....	1 982	6 025	158	124	14	»	20	213	198	15	»	»	20	4	111	110
PARGHELIA.....	874	3 895	49	36	7	6	»	75	59	16	»	»	20	4	32	30
PISCOPIO.....	397	1 124	11	10	1	»	»	30	29	1	»	»	15	3	21	18
PIZZO.....	799	7 208	208	103	17	60	28	237	165	72	»	»	20	20	191	125
PIZZONI.....	1 720	1 589	27	24	3	»	»	36	36	»	»	»	15	3	12	9
RICADI.....	1 432	2 442	15	12	1	1	1	54	53	1	»	»	15	3	24	24
ROMBIOLO.....	2 251	3 012	80	76	4	»	»	92	91	1	»	»	20	6	80	26
SAN CALOGERO.....	2 026	2 332	17	16	»	1	»	40	39	1	»	»	15	3	21	21
SAN COSTANTINO CALABRO	699	1 694	26	22	4	»	»	59	54	5	»	»	15	3	37	25
SAN GREGORIO D'IPPONA..	1 016	1 929	26	26	»	»	»	26	26	»	»	»	15	4	9	9
SAN NICCOLA DI CRISSA..	1 209	2 132	28	26	2	»	»	45	43	2	»	»	15	15	31	21

CIRCONDARI E COMUNI	SUPER- FICIE — Ettari.	POPO- LAZIONE	ELETTORI POLITICI					ELETTORI AMMINISTRATIVI					ELEZIONI COMUNALI			
			TOTALE	per censo	per titoli e capacità	per commercio arti e industrie	per imposta della ricchezza mobile	TOTALE	per contribu- zioni dirette	per titoli e capacità	maggiori imposti aggiunti	per delegazione	CONSIGLIERI TOTALE	de eleggere	numero dei votanti	massimo dei voti ottenuti dagli eletti
SANT'ONOFRIO.....	1 310	2 262	31	14	3	»	14	77	74	3	»	»	15	15	61	48
SERRA SAN BRUNO.....	3 775	5 440	79	25	40	»	14	161	104	57	»	»	20	4	119	64
SIMBARIO.....	247	1 575	24	18	3	»	3	42	38	4	»	»	15	3	26	24
SORIANELLO.....	643	1 434	43	42	»	»	1	80	80	»	»	»	15	3	21	10
SORIANO.....	1 169	2 830	85	52	15	1	17	110	95	14	»	1	15	15	57	29
SPADOLA.....	491	805	4	4	»	»	»	50	47	3	»	»	15	3	39	36
SPILINGA.....	6 087	2 191	47	40	1	»	6	49	48	1	»	»	15	3	28	19
STEFANACONI.....	1 995	1 664	24	24	»	»	»	48	47	1	»	»	15	3	11	11
TROPEA.....	199	5 332	161	108	22	1	30	192	161	31	»	»	20	14	100	80
VALLELONGA.....	1 073	1 665	29	27	2	»	»	82	80	2	»	»	15	3	65	39
VAZZANO.....	1 640	1 155	15	13	1	1	»	30	29	1	»	»	15	3	12	10
ZAMBRONE.....	757	1 247	9	8	»	»	1	59	58	1	»	»	15	11	22	13
ZUNGRI.....	1 630	1 579	4	2	2	»	»	36	32	4	»	»	15	3	28	20
CIRCONDARIO. . .	165 130	117 431	2 251	1 608	362	75	206	3 829	3 309	518	4	2	755	268	2 022	»
NICASTRO.																
CARLOPOLI.....	243	1 999	18	17	»	»	1	78	78	»	»	»	15	3	42	21
CASTAGNA.....	2 316	1 113	4	4	»	»	»	30	30	»	»	»	15	3	14	10
CICALA.....	268	2 146	27	22	2	»	3	66	56	10	»	»	15	3	44	19
CONFLENTI.....	1 658	3 322	36	16	9	»	11	81	66	14	»	1	20	4	24	14
CORTALE.....	1 841	4 068	73	59	10	»	4	112	102	8	»	2	20	4	40	31
CURINGA.....	3 770	3 237	54	48	6	»	»	129	126	3	»	»	20	4	59	32
DECOLLATURA.....	4 173	4 402	68	47	6	»	15	145	141	4	»	»	20	4	70	39
FALERNA.....	1 642	2 594	25	23	2	»	»	66	65	1	»	»	15	3	34	27
FEROLETO ANTICO.....	889	2 179	33	29	1	»	3	65	64	1	»	»	15	3	18	11
FEROLETO PIANO.....	1 016	1 444	36	32	2	»	2	67	66	1	»	»	15	3	38	26
FILADELFIA.....	1 024	5 009	153	141	12	»	»	229	217	12	»	»	20	4	155	116
FRANCAVILLA ANGITOLA..	2 408	1 810	38	36	2	»	»	90	90	»	»	»	15	4	53	35
GIMIGLIANO.....	564	4 113	39	27	10	»	2	89	89	»	»	»	20	4	52	25
GIZZERIA.....	3 673	2 302	25	23	2	»	»	65	63	2	»	»	15	3	26	15
JACURSO.....	1 616	1 312	18	17	1	»	»	59	58	1	»	»	15	3	14	10
MAIDA.....	4 555	4 004	95	86	5	»	4	193	180	13	»	»	20	4	76	68
MARTIRANO.....	2 101	2 301	42	40	2	»	»	78	72	6	»	»	15	4	51	50
MOTTA SANTA LUCIA....	2 101	1 702	26	24	2	»	»	79	77	2	»	»	15	3	55	29
NICASTRO.....	4 197	11 212	217	133	30	9	40	320	244	76	»	»	30	6	196	158
NOCERA TIRINESE.....	3 519	2 941	44	41	3	»	»	116	112	4	»	»	15	3	82	42
PLATANIA.....	956	2 492	10	8	2	»	»	46	44	2	»	»	15	3	27	27
POLIA.....	1 450	2 455	37	36	»	»	1	71	71	»	»	»	15	3	68	60
SAMBIASE.....	2 423	6 797	103	72	30	1	»	135	94	41	»	»	20	4	94	65
SAN MANGO D'AQUINO....	3 901	2 236	30	28	2	»	»	88	86	2	»	»	15	3	46	26
SAN PIETRO A MAIDA....	1 752	2 073	26	18	7	»	1	57	50	7	»	»	15	3	25	14
SAN PIETRO APOSTOLO...	289	2 866	26	21	3	»	2	93	88	5	»	»	15	3	35	16

CIRCONDARI E COMUNI	SUPER- FICIE — Ettari	POPO- LAZIONE	ELETTORI POLITICI					ELETTORI AMMINISTRATIVI					ELEZIONI COMUNALI			
			TOTALE	per censo	per titoli e capacità	per commercio arti e industrie	per imposta della ricchezza mobile	TOTALE	per contribu- zioni dirette	per titoli e capacità	maggiori imposti aggiunti	per delegazione	CONSIGLIERI		numero dei votanti	massimo dei voti ottenuti dagli eletti
												TOTALE	da eleggere			
SERRASTRETTA.....	2 964	5 117	37	33	4	»	»	99	89	10	»	»	20	15	33	32
SOVERIA DI MANNELLI....	2 548	2 761	23	10	6	»	7	71	65	6	»	»	15	4	40	23
CIRCONDARIO. . .	131 726	90 007	1 363	1 096	161	10	96	2 817	2 583	231	»	3	480	110	1 511	»
<b>RICAPITOLAZIONE.</b>																
CATANZARO.....	172 474	121 254	2 465	1 681	561	90	133	4 287	3 551	714	9	13	845	190	2 517	»
COTRONE.....	128 170	55 467	850	591	143	10	106	1 830	1 618	211	7	1	410	126	930	»
MONTELEONE DI CALABRIA	165 130	117 431	2 251	1 608	362	75	206	3 829	3 309	518	»	2	755	268	2 022	»
NICASTRO.....	131 726	90 007	1 363	1 096	161	10	96	2 817	2 583	231	»	3	480	110	1 511	»
PROVINCIA. . .	597 500	384 159	6 929	4 976	1 227	185	541	12 763	11 061	1 674	16	19	2 490	694	6 980	»
<b>PROVINCIA DI CALTANISSETTA.</b>																
<b>CALTANISSETTA.</b>																
ACQUAVIVA PLATANI.....	1 421	1 630	10	9	1	»	»	41	37	4	»	»	15	4	37	20
BUOMPENSIERE.....	2 103	475	»	»	»	»	»	35	24	1	»	10	15	3	26	14
CALTANISSETTA.....	40 092	23 879	754	327	217	»	210	650	369	267	»	14	30	11	309	263
CAMPOFRANCO.....	3 958	2 195	13	4	7	»	2	51	43	7	»	1	15	7	20	20
DELIA.....	1 165	3 560	52	42	10	»	»	77	58	11	»	8	20	6	53	53
MARIANOPOLI.....	1 326	1 796	16	11	5	»	»	75	66	7	»	2	15	5	44	30
MONTEDORO.....	1 382	2 145	13	7	6	»	»	34	31	3	»	»	15	7	18	18
MUSSOMELI.....	15 976	8 468	162	154	6	»	2	169	138	24	»	7	20	4	109	66
RESUTTANO.....	3 826	4 069	42	16	11	»	15	49	37	11	»	1	20	5	19	19
SAN CATALDO.....	7 273	12 795	168	106	25	»	37	240	181	47	»	12	30	6	81	64
S. CATERINA VILLARMOZA	7 631	6 382	79	69	10	»	»	123	94	24	»	5	20	6	92	72
SERRADIFALCO.....	4 025	6 362	85	26	41	»	18	98	63	35	»	»	20	5	72	63
SOMMATINO.....	3 380	4 324	69	48	4	»	17	75	56	19	»	»	20	5	40	35
SUTERA.....	5 508	3 725	19	4	9	»	6	48	37	11	»	»	20	5	38	19
VALLELUNGA PRATAMENO.	3 871	4 981	66	32	20	»	14	162	151	11	»	»	20	4	81	81
VILLALBA.....	1 713	3 349	58	46	12	»	»	96	76	20	»	»	20	4	59	50
CIRCONDARIO. . .	155 930	90 135	1 606	901	384	»	321	2 023	1 461	502	»	60	315	87	1 098	»
<b>PIAZZA ARMERINA.</b>																
AIDONE.....	21 490	5 920	71	46	17	»	8	111	78	30	»	3	20	4	67	57
BARRAFRANCA.....	4 615	8 923	85	51	24	»	10	139	106	28	»	5	20	5	134	129
CALASCIBETTA.....	9 103	5 365	72	53	9	»	10	112	77	23	»	12	20	4	100	53
CASTROGIOVANNI.....	37 741	14 633	190	109	30	»	51	278	212	35	»	31	30	6	130	84
PIAZZA ARMERINA.....	29 683	22 142	306	145	87	»	74	345	212	96	»	37	30	8	178	134
PIETRAPERZIA.....	11 392	10 540	135	92	28	»	15	231	173	41	»	17	30	6	206	146
VALGUARNERA.....	908	9 519	87	52	26	»	9	122	90	23	»	9	20	4	51	50

CIRCONDARI E COMUNI	SUPER- FICIE — Ettari	POPO- LAZIONE	ELETTORI POLITICI					ELETTORI AMMINISTRATIVI					ELEZIONI COMUNALI			
			TOTALE	per censo	per titoli e capacità	per commercio arti e industrie	per imposta della ricchezza mobile	TOTALE	per contribu- zioni dirette	per titoli e capacità	maggiori imposti aggiunti	per delegazione	CONSIGLIERI TOTALE	da eleggere	numero dei votanti	massimo dei voti ottenuti dagli eletti
VILLAROSA.....	4 089	6 757	64	22	17	»	25	70	43	27	»	»	20	8	36	36
CIRCONDARIO. . .	112 643	83 804	1 010	570	238	»	202	1 408	991	303	»	114	190	45	902	»
<b>TERRANOVA DI SICILIA</b>																
BUTERA.....	29 502	5 141	78	62	11	»	5	95	74	18	»	3	20	4	39	38
MAZZARINO.....	29 086	11 474	124	78	42	»	4	174	121	49	»	4	30	6	22	22
NISCEMI.....	8 029	9 325	102	47	40	»	15	145	99	35	»	11	20	4	111	57
RIESI.....	6 624	9 325	86	54	31	»	1	145	110	35	»	»	20	4	91	49
TERRANOVA DI SICILIA...	25 992	13 974	318	131	65	»	122	308	218	71	»	19	30	7	34	34
CIRCONDARIO. . .	108 254	49 239	708	372	189	»	147	867	622	208	»	37	120	25	297	»
<b>RICAPITOLAZIONE.</b>																
CALTANISSETTA.....	155 930	90 135	1 606	901	384	»	321	2 023	1 461	502	»	60	315	37	1 098	»
PIAZZA ARMERINA....	112 643	83 804	1 010	570	238	»	202	1 408	991	303	»	114	190	45	902	»
TERRANOVA DI SICILIA	108 254	49 239	708	372	189	»	147	867	622	208	»	37	120	25	297	»
PROVINCIA. . .	376 827	223 178	3 324	1 843	811	»	670	4 298	3 074	1 013	»	211	625	157	2 297	»
<b>PROVINCIA DI CAPITANATA.</b>																
<b>BOVINO.</b>																
ASCOLI SATHIANO.....	33 437	5 720	131	106	2	»	23	180	168	12	»	»	20	4	42	26
BOVINO.....	7 616	6 451	117	62	16	»	39	188	149	39	»	»	20	7	150	98
CANDELA.....	9 188	6 352	137	128	3	»	6	231	184	47	»	»	20	5	65	40
CASTELLUCCIO DE' SAURI.	4 694	1 005	18	13	3	»	2	42	41	1	»	»	15	3	30	28
CASTELLUCCIO VALMAGGIORE	8 915	2 687	41	29	6	»	6	122	100	22	»	»	15	5	48	45
CELLE DI SAN VITO.....	5 947	1 010	14	14	»	»	»	115	115	»	»	»	15	4	31	21
DELICETO.....	7 269	4 698	55	36	11	»	8	111	90	21	»	»	20	4	54	42
FAETO.....	6 074	3 339	48	42	2	»	4	89	87	2	»	»	20	5	80	57
PANNI.....	5 085	3 782	55	50	1	»	4	100	100	»	»	»	20	8	34	30
SANT'AGATA DI PUGLIA..	9 696	5 114	72	51	5	»	16	149	143	6	»	»	20	7	98	83
TROJA.....	16 662	5 973	140	81	33	»	26	224	129	95	»	»	20	4	114	81
CIRCONDARIO. . .	71 374	46 131	828	612	82	»	134	1 551	1 306	245	»	»	205	56	746	»
<b>FOGGIA.</b>																
ALBERONA.....	4 348	3 357	59	54	5	»	»	98	88	10	»	»	20	4	19	12
BICCARI.....	10 233	3 990	71	71	»	»	»	138	136	2	»	»	20	5	57	37
CERIGNOLA.....	60 605	21 639	374	240	47	»	87	327	275	52	»	»	30	6	109	89
FOGGIA.....	50 644	34 052	934	568	88	»	273	705	495	210	»	»	40	8	151	129
LUCERA.....	31 990	14 787	431	268	100	»	63	396	296	100	»	»	30	6	79	59

CIRCONDARI E COMUNI	SUPER- FICIE — Ettari	POPO- LAZIONE	ELETTORI POLITICI					ELETTORI AMMINISTRATIVI					ELEZIONI COMUNALI			
			TOTALE	per censo	per titoli e capacità	per commercio arti e industrie	per imposta della ricchezza mobile	TOTALE	per contribu- zioni dirette	per titoli e capacità	maggiori imposti aggiunti	per delegazione	CONSIGLIERI TOTALE	da eleggere	numero dei votanti	massimo dei voti ottenuti dagli eletti
MANFREDONIA.....	35 905	7 812	155	155	»	»	»	235	131	104	»	»	20	9	134	92
MONTE SANT'ANGELO....	25 154	17 936	112	82	23	»	7	184	162	22	»	»	30	6	86	51
MOTTA MONTECORVINO...	1 533	1 538	23	23	»	»	»	69	69	»	»	»	15	4	36	16
ORTA NOVA.....	16 777	4 991	114	99	8	»	7	131	122	9	»	»	20	4	95	92
ROSETO VALFORTORE....	4 928	5 764	85	50	10	»	25	174	163	11	»	»	20	4	106	79
SALINE.....	( <sup>1</sup> )	3 250	27	13	8	»	6	60	38	22	»	»	20	4	32	18
S. FERDINANDO DI PUGLIA	7 613	1 931	2	2	»	»	»	35	34	1	»	»	15	3	23	19
STORNARELLA.....	6 744	1 846	65	58	»	»	7	117	116	1	»	»	15	3	39	27
TRINITAPOLI.....	13 896	6 262	140	90	25	»	25	181	160	21	»	»	20	4	81	39
VIESTE.....	13 867	5 584	113	101	»	»	12	193	172	21	»	»	20	5	46	46
VOLTURARA APPULA.....	5 607	2 776	50	50	»	»	»	162	157	5	»	»	15	3	133	77
VOLTURINO.....	5 600	3 073	34	29	»	»	5	72	72	»	»	»	20	6	52	42
<b>CIRCONDARIO. . .</b>	<b>361 966</b>	<b>140 588</b>	<b>2 789</b>	<b>1 953</b>	<b>314</b>	<b>»</b>	<b>522</b>	<b>3 277</b>	<b>2 686</b>	<b>591</b>	<b>»</b>	<b>»</b>	<b>370</b>	<b>84</b>	<b>1 278</b>	<b>»</b>
<b>SAN SEVERO.</b>																
APRICENA.....	17 414	5 272	66	48	9	»	9	107	100	7	»	»	20	5	22	22
CAGNANO VARANO.....	14 385	4 469	53	49	2	»	2	95	90	5	»	»	20	4	68	41
CARLANTINO.....	2 458	1 544	23	19	4	»	»	51	47	4	»	»	15	4	25	17
CARPINO.....	4 947	6 381	56	47	9	»	»	103	97	6	»	»	20	5	81	58
CASALNUOVO MONTEROTARO.	4 233	3 568	45	35	7	»	3	51	49	2	»	»	20	4	26	22
CASALVECCHIO DI PUGLIA.	2 631	2 227	53	37	3	»	13	58	56	2	»	»	15	6	28	27
CASTELNUOVO DELLA DAUNIA	5 083	3 346	76	58	10	»	8	106	92	14	»	»	20	5	46	36
CELENZA VALFORTORE....	5 624	3 270	79	74	2	»	3	114	112	2	»	»	20	6	18	18
CHIEUTI.....	5 504	2 085	30	28	»	»	2	50	50	»	»	»	15	3	35	25
ISCHITELLA.....	5 598	4 573	64	46	6	»	12	128	117	11	»	»	20	6	68	35
LESINA.....	9 831	1 191	18	14	2	»	2	46	43	3	»	»	15	5	30	26
PESCHICI.....	5 081	2 171	24	21	2	»	1	60	58	2	»	»	15	3	60	35
PIETRAMONTECORVINO....	6 922	3 188	55	55	»	»	»	66	61	5	»	»	20	4	37	25
POGGIO IMPERIALE.....	5 312	1 579	24	20	2	»	2	51	50	1	»	»	15	4	14	8
RIGNANO GARGANICO.....	9 824	2 052	32	32	»	»	»	64	64	»	»	»	15	5	25	16
RODI.....	693	4 723	68	55	1	»	12	178	167	11	»	»	20	9	95	49
SAN GIOVANNI ROTONDO..	21 219	6 865	66	53	7	»	6	119	112	7	»	»	20	6	80	38
SAN MARCO IN LIMIS....	26 258	15 350	138	71	20	»	47	159	149	10	»	»	30	9	127	100
SAN MARCO LA CATOLA..	2 379	4 235	51	41	5	»	5	136	128	8	»	»	20	7	69	55
SAN NICANDRO GARGANICO	13 118	7 898	115	102	3	»	10	217	207	10	»	»	20	4	99	66
SAN PAOLO DI CIVITATE..	8 467	2 753	60	58	»	»	2	152	152	»	»	»	15	4	83	61
SAN SEVERO.....	32 398	17 595	377	260	91	»	26	482	369	113	»	»	30	30	202	194
SERRACAPRIOLA.....	12 856	4 749	87	67	8	»	12	148	140	8	»	»	20	4	111	70
TORREMAGGIORE.....	20 389	6 792	116	116	»	»	»	186	164	22	»	»	20	4	124	82
VICO DEL GARGANO.....	8 739	8 290	70	55	11	»	4	185	178	7	»	»	20	4	53	51
<b>CIRCONDARIO. . .</b>	<b>331 878</b>	<b>126 166</b>	<b>1 846</b>	<b>1 461</b>	<b>204</b>	<b>»</b>	<b>181</b>	<b>3 112</b>	<b>2 852</b>	<b>260</b>	<b>»</b>	<b>»</b>	<b>480</b>	<b>150</b>	<b>1 626</b>	<b>»</b>

(<sup>1</sup>) Il Comune si compone del solo caseggiato.

CIRCONDARI E COMUNI	SUPER- FICIE -- Ettari	POPO- LAZIONE	ELETTORI POLITICI					ELETTORI AMMINISTRATIVI					ELEZIONI COMUNALI			
			TOTALE	per censo	per titoli e capacità	per commercio arti e industrie	per imposta della ricchezza mobile	TOTALE	per contribu- zioni dirette	per titoli e capacità	maggiori imposti aggiunti	per delegazione	TOTALE	da eleggere	numero dei votanti	massimo dei voti ottenuti dagli eletti
<b>RICAPITOLAZIONE.</b>																
BOVINO.....	71 374	46 131	828	612	82	"	134	1 551	1 306	245	"	"	205	56	746	"
FOGGIA .....	361 966	140 588	2 789	1 953	314	"	522	3 277	2 686	591	"	"	370	84	1 278	"
SAN SEVERO .....	331 878	126 166	1 846	1 461	204	"	181	3 112	2 852	260	"	"	480	150	1 626	"
PROVINCIA. . .	765 218	312 885	5 463	4 026	600	"	837	7 940	6 844	1 096	"	"	1 055	290	3 650	"
<b>ACIREALE. PROVINCIA DI CATANIA.</b>																
ACI BONACCORSI.....	147	1 136	6	5	1	"	"	30	28	2	"	"	15	3	19	19
ACI CASTELLO.....	749	1 990	4	"	2	1	1	36	32	4	"	"	15	3	31	31
ACI CATENA .....	734	4 623	86	60	13	"	13	105	94	11	"	"	20	4	18	13
ACIREALE .....	4 350	35 447	735	419	153	151	12	942	786	155	"	1	40	8	463	242
ACI SANT'ANTONIO.....	1 707	4 625	35	3	32	"	"	133	106	27	"	"	20	4	44	44
CALATABIANO.....	2 423	2 818	49	30	15	"	4	72	64	8	"	"	15	3	63	32
CASTIGLIONE DI SICILIA.	18 059	5 001	68	54	10	"	4	101	80	21	"	"	20	4	34	31
FIUMEFREDDO DI SICILIA.	1 013	1 413	11	7	4	"	"	35	27	6	"	2	15	3	18	17
GIARRE.....	4 242	17 197	401	232	57	61	51	322	264	58	"	"	30	6	218	94
LINGUAGLOSSA.....	6 086	8 076	86	55	23	"	8	152	122	28	"	2	20	4	55	53
MASCALI.....	2 837	3 797	28	10	16	"	2	82	56	25	"	1	20	4	22	22
PIEDIMONTE ETNEO.....	2 007	5 147	55	23	25	"	7	68	41	27	"	"	20	4	33	33
RANDAZZO.....	18 378	7 136	125	87	30	"	8	174	146	28	"	"	20	4	48	48
RIPOSTO.....	1 111	6 531	206	86	28	50	42	177	136	35	"	6	20	4	94	88
CIRCONDARIO ..	52 405	104 937	1 895	1 071	409	263	152	2 429	1 982	435	"	12	290	58	1 160	"
<b>CALTAGIRONE.</b>																
CALTAGIRONE.....	43 001	24 417	612	423	119	48	22	599	502	97	"	"	30	8	432	270
GRAMMICHELE.....	2 913	10 058	59	29	30	"	"	111	71	40	"	"	30	6	35	20
LICODIA.....	12 267	5 769	58	41	15	"	2	123	104	19	"	"	20	5	96	76
MILITELLO IN VAL DI CATANIA	5 648	9 758	117	83	20	"	14	150	127	23	"	"	20	4	102	78
MINEO.....	22 583	9 154	118	75	37	"	6	138	74	58	"	6	20	4	26	17
MIRABELLA IMBACCARI....	1 561	3 865	21	3	18	"	"	68	34	34	"	"	20	4	12	11
PALAGONIA.....	5 379	4 904	47	33	13	"	1	91	77	11	"	3	20	4	66	53
RADDUSA.....		1 639	11	9	2	"	"	38	35	3	"	"	15	4	28	28
RAMMACCA.....	43 742	2 982	29	8	17	"	4	43	24	19	"	"	15	6	23	23
SAN MICHELE DI GANZARIA		3 138	47	20	4	23	"	63	59	4	"	"	20	4	44	36
SANTO CONO.....	3 235	1 232	11	6	3	"	2	30	27	1	2	"	15	3	17	12
VIZZINI.....	12 396	13 362	240	184	49	"	7	267	203	64	"	"	30	6	240	163
CIRCONDARIO. . .	165 404	90 278	1 370	914	327	71	58	1 721	1 337	373	2	9	255	58	1 121	"



CIRCONDARI E COMUNI	SUPER- FICIE Etari	POPO- LAZIONE	ELETTORI POLITICI					ELETTORI AMMINISTRATIVI					ELEZIONI COMUNALI			
			TOTALE	per censo	per titoli e capacità	per commercio arti e industrie	per imposta della ricchezza mobile	TOTALE	per contribu- zioni dirette	per titoli e capacità	maggiori imposti aggiuntj	per delegazione	TOTALI CONSIGLIERI	da eleggere	numero dei votanti	massimo dei voti ottenuti dagli eletti
<b>CATANIA.</b>																
ADERNÒ .....	11 390	12 999	149	97	52	»	»	250	161	89	»	»	30	7	190	160
BELPASSO .....	18 531	7 339	77	53	24	»	»	126	101	25	»	»	20	4	83	42
BIANCAVILLA .....	6 384	9 328	199	76	45	78	»	153	101	52	»	»	20	6	91	57
BRONTE .....	30 993	12 092	176	144	21	»	11	196	170	26	»	»	30	7	120	62
CAMPOROTONDO ETNEO...	598	731	10	3	7	»	»	38	30	8	»	»	15	4	23	16
CATANIA .....	16 418	68 810	1 671	691	635	273	72	1 850	1 052	797	»	1	60	12	183	160
GRAVINA DI CATANIA....	418	1 394	8	4	4	»	»	34	30	4	»	»	15	4	28	8
MALETTA .....	3 602	2 640	12	12	»	»	»	38	35	3	»	»	15	6	26	22
MASCALUCIA .....	1 258	3 148	93	59	27	»	7	111	81	30	»	»	20	5	73	43
MISTERBIANCO .....	3 205	6 129	56	20	24	»	12	125	108	17	»	»	20	4	72	71
MOTTA SANT' ANASTASIA.	3 313	3 306	30	12	10	8	»	52	45	7	»	»	20	6	15	14
NICOLOSI .....	4 159	2 688	46	18	28	»	»	91	50	41	»	»	15	5	37	30
PATERNÒ .....	(1) 23 981	15 308	313	119	89	101	4	278	206	69	»	3	30	8	254	191
PEDARA .....	1 553	3 190	45	30	12	»	3	78	72	6	»	»	20	4	28	26
SAN GIOVANNI DI GALERMO	243	971	10	8	2	»	»	43	38	5	»	»	15	5	36	32
SAN GIOVANNI LA PUNTA.	921	1 640	16	8	8	»	»	54	39	10	»	5	15	3	20	20
SAN GREGORIO DI CATANIA	499	1 621	22	14	8	»	»	30	24	6	»	»	15	3	22	18
SAN PIETRO CLARENZA...	540	947	9	4	5	»	»	31	28	3	»	»	15	3	15	14
SANT'AGATA BATTIATI...	262	510	6	1	3	»	2	38	34	4	»	»	15	4	19	14
SANTA MARIA DI LICODIA	»	2 749	16	»	11	5	»	50	34	12	»	4	15	3	29	28
SCORDIA .....	2 045	6 563	64	43	14	»	7	79	66	13	»	»	20	4	20	19
TRECASTAGNE .....	1 297	3 033	88	22	20	46	»	66	52	14	»	»	20	4	58	54
TREMESTIERI .....	581	1 176	12	3	9	»	»	36	24	12	»	»	15	4	14	9
VIAGRANDE .....	876	2 933	48	35	8	»	5	85	82	3	»	»	15	3	37	32
ZAFFARANA ETNEA .....	11 412	3 543	20	10	6	»	4	41	36	5	»	»	20	4	27	27
<b>CIRCONDARIO. . .</b>	<b>144 843</b>	<b>174 783</b>	<b>3 196</b>	<b>1 486</b>	<b>1 072</b>	<b>511</b>	<b>127</b>	<b>3 973</b>	<b>2 699</b>	<b>1 261</b>	<b>»</b>	<b>13</b>	<b>510</b>	<b>122</b>	<b>1 520</b>	<b>»</b>
<b>NICOSIA.</b>																
AGIRA .....	14 932	11 646	124	64	43	»	17	151	99	52	»	»	30	6	115	68
ASSORO .....	11 227	3 267	39	26	13	»	»	70	55	15	»	»	20	5	36	35
CARGACI .....	2 967	125	»	»	»	»	»	24	24	»	»	»	15	4	20	19
CATENANUOVA .....	1 067	1 657	10	3	5	»	2	30	20	10	»	»	15	5	18	16
CENTURIPA .....	13 009	6 913	61	27	29	»	5	106	78	28	»	»	20	5	69	63
CERAMI .....	6 976	4 410	33	18	11	»	4	71	66	5	»	»	20	4	27	16
GAGLIANO CASTELFERRATO	5 727	3 915	29	14	7	»	8	36	33	3	»	»	20	6	27	24
LEONFORTE .....	7 891	12 238	132	34	36	»	12	159	114	45	»	»	30	6	34	33
NICOSIA .....	22 296	14 731	197	104	49	»	44	225	164	61	»	»	30	6	106	101
NISSORIA .....	6 139	2 552	7	7	»	»	»	36	32	4	»	»	15	3	22	17
REGALBUTO .....	15 786	8 995	91	60	26	»	5	150	135	15	»	»	20	4	102	71
SPERLINGA .....	6 062	1 709	5	2	3	»	»	30	30	»	»	»	15	3	25	10

(1) Superficie cumulativa di questo e dell'altro Comune di Santa Maria di Licodia.

CIRCONDARI E COMUNI	SUPER- FICIE — Ettari	POPO- LAZIONE	ELETTORI POLITICI					ELETTORI AMMINISTRATIVI					ELEZIONI COMUNALI			
			TOTALE	per censo	per titoli e capacità	per commercio arti e industrie	per imposta della ricchezza mobile	TOTALE	per contribu- zioni dirette	per titoli e capacità	maggiori imposti aggiunti	per delegazione	CONSIGLIERI — — —	numero dei votanti	massimo dei voti ottenuti dagli eletti	
TROINA.....	16 197	8 299	104	77	23	»	4	204	154	50	»	»	20	4	137	89
CIRCONDARIO. . .	147 567	80 457	832	486	245	»	101	1 292	1 004	288	»	»	270	61	738	»
<b>RICAPITOLAZIONE.</b>																
ACIREALE.....	52 405	104 937	1 895	1 071	409	263	152	2 429	1 982	435	»	12	290	53	1 160	»
CALTAGIRONE.....	165 404	90 278	1 370	914	327	71	58	1 721	1 337	373	2	9	255	58	1 121	»
CATANIA.....	144 843	174 788	3 196	1 486	1 072	511	127	3 973	2 699	1 261	»	13	510	122	1 520	»
NICOSIA.....	147 567	80 457	832	486	245	»	101	1 292	1 004	288	»	»	270	61	738	»
PROVINCIA. . .	510 219	450 460	7 293	3 957	2 053	845	438	9 415	7 022	2 357	2	34	1 325	299	4 539	»
<b>COMO. PROVINCIA DI COMO.</b>																
ALBATE.....	512	1 317	6	4	»	»	2	52	51	1	»	»	15	3	8	8
ALBESE.....	581	1 484	28	18	1	5	2	110	108	2	»	»	15	3	31	25
ALBIOLO.....	272	656	4	4	»	»	»	44	42	1	»	1	15	3	8	7
ALBOGASIO.....	688	399	11	3	1	»	7	38	37	1	»	»	15	3	28	15
ALSERIO.....	130	672	12	12	»	»	»	30	29	»	»	1	15	3	8	6
ALZATE CON VERZAGO.....	477	1 339	30	16	4	»	10	82	70	12	»	»	15	3	59	32
ANZANO DEL PARCO.....	305	979	9	8	»	»	1	53	52	1	»	»	15	3	16	11
APPIANO.....	923	2 467	35	18	4	»	13	119	103	7	»	9	15	3	15	14
ARCELLASCO.....	137	774	6	4	1	»	1	65	63	2	»	»	15	3	11	9
AREGNO.....	204	668	16	13	3	»	»	63	61	2	»	»	15	3	20	18
AROSIO.....	289	975	10	7	»	»	3	88	86	2	»	»	15	3	32	29
ASNAGO.....	163	620	10	6	2	»	2	76	61	15	»	»	15	3	22	20
BELLAGIO.....	1 529	2 612	76	32	11	23	10	292	277	15	»	»	15	3	240	220
BELLANO.....	469	2 605	76	22	14	29	11	288	267	19	»	2	15	3	15	13
BENE LARIO.....	550	493	2	2	»	»	»	54	53	»	»	1	15	3	31	20
BEREGAZZO.....	364	589	5	4	»	»	1	58	58	»	»	»	15	3	13	13
BERNATE DI COMO.....	193	395	4	»	»	»	4	38	38	»	»	»	15	3	15	14
BINAGO.....	654	1 793	20	13	»	2	5	35	33	2	»	»	15	3	27	21
BIZZARONE.....	252	522	5	4	1	»	»	51	50	1	»	»	15	3	22	18
BLESSAGNO.....	337	345	4	»	»	»	4	47	45	2	»	»	15	3	15	4
BLEVIO.....	357	839	10	2	3	»	5	58	55	3	»	»	15	3	28	16
BRECCIA.....	376	1 056	6	2	»	»	4	73	71	1	»	1	15	3	15	15
BREGLIA.....	174	230	»	»	»	»	»	30	29	1	»	»	15	3	14	8
BREGNANO.....	601	2 111	24	18	»	»	6	73	68	2	»	3	15	3	20	12
BRENNA.....	466	879	3	3	»	»	»	58	58	»	»	»	15	3	14	11
BRENNO DELLA TORRE.....	192	459	3	1	1	1	»	40	38	2	»	»	15	3	7	7
BRIENNO.....	638	491	6	3	»	2	1	57	56	1	»	»	15	3	19	14
BRUNATE.....	154	286	5	3	1	»	1	35	35	»	»	»	15	3	16	12
BUCCINIGO.....	205	614	4	2	»	1	1	77	76	1	»	»	15	3	16	9

CIRCONDARI E COMUNI	SUPER- FICIE — Ettari	POPO- LAZIONE	ELETTORI POLITICI					ELETTORI AMMINISTRATIVI					ELEZIONI COMUNALI			
			TOTALE	per censo	per titoli e capacità	per commercio arti e industrie	per imposta della ricchezza mobile	TOTALE	per contribu- zioni dirette	per titoli e capacità	maggiori imposti aggiunti	per delegazione	TOTALE	da eleggere	numero dei votanti	massimo dei voti ottenuti dagli eletti
BUGIALLO.....	1 447	662	»	»	»	»	»	82	82	»	»	»	15	8	12	9
BUGGIOLO.....	331	149	1	1	»	»	»	30	30	»	»	»	15	3	13	13
BULGAROGRASSO.....	368	719	2	2	»	»	»	39	37	2	»	»	15	3	16	13
BULGORELLO.....	189	633	12	9	»	»	»	34	34	»	»	»	15	3	11	6
CABIATE.....	299	950	2	»	»	»	»	83	78	5	»	»	15	3	10	9
CADORAGO.....	334	1 420	4	3	»	1	»	113	110	3	»	»	15	3	18	8
CAGNO.....	351	783	1	1	»	»	»	83	86	»	»	2	15	3	31	22
CAMERLATA.....	600	2 199	55	14	»	24	17	156	144	12	»	»	15	3	39	25
CAMNAGO.....	137	353	6	5	1	»	»	35	34	»	»	1	15	3	15	13
CAMNAGO VOLTA.....	147	420	4	4	»	»	»	40	40	»	»	»	15	3	18	11
CAMPIONE D'INTELVI.....	93	285	6	4	1	1	»	41	40	1	»	»	15	3	19	19
CANTÙ.....	2 105	6 781	108	54	19	»	35	353	331	22	»	»	20	4	157	136
CAPIAGO.....	333	780	5	3	»	»	2	89	87	1	»	1	15	3	28	20
CARATE LARIO.....	231	607	6	2	4	»	»	60	56	4	»	»	15	3	18	11
CARBONATE.....	439	676	6	3	»	»	»	59	53	»	»	1	15	3	9	7
CARCANO.....	120	451	3	3	»	»	»	45	45	»	»	»	15	3	9	7
CARENO.....	68	196	3	2	»	»	1	46	46	»	»	»	15	3	20	11
CARIMATE.....	488	1 368	10	4	»	»	6	88	84	»	»	4	15	3	23	15
CARLAZZO.....	598	1 102	11	10	1	»	»	73	71	2	»	»	15	3	49	43
CARUGO.....	396	1 063	5	5	»	»	»	92	92	»	»	»	15	3	22	20
CASANOVA DI UGGIATE...	171	354	8	6	2	»	»	63	67	1	»	»	15	3	14	8
CASASCO D'INTELVI.....	374	457	3	3	»	»	»	64	62	2	»	»	15	3	27	23
CASLETTO.....	130	509	7	4	1	»	2	37	37	»	»	»	15	3	11	11
CASLINO AL PIANO.....	160	414	7	7	»	»	»	55	55	»	»	»	15	3	12	12
CASNATE.....	300	771	10	5	1	1	3	55	55	»	»	»	15	3	33	24
CASSANO ALBESE.....	208	472	2	1	»	»	1	43	41	1	»	1	15	3	12	9
CASSINA RIZZARDI.....	338	751	6	4	»	1	1	32	32	»	»	»	15	3	13	10
CASTELLO VALSOLDA.....	643	176	5	1	3	»	1	31	30	1	»	»	15	3	11	10
CASTELNUOVO BAZENTE..	368	438	6	4	»	»	2	49	49	»	»	»	15	3	9	7
CASTIGLIONE D'INTELVI..	423	636	18	10	8	»	»	90	81	9	»	»	15	3	12	7
CAVALLASCA.....	250	506	6	6	»	»	»	39	39	»	»	»	15	3	10	10
CAVARGNA.....	1 437	409	»	»	»	»	»	40	40	»	»	»	15	3	11	8
CAVERSACCIO.....	136	457	3	2	»	»	1	118	118	»	»	»	15	3	23	23
CENTEMERO.....	132	648	8	5	»	»	3	54	50	4	»	»	15	3	13	13
CERANO D'INTELVI.....	519	608	11	7	3	1	»	75	75	»	»	»	15	3	5	5
CERMENATE.....	622	2 937	25	19	»	»	6	108	106	2	»	»	15	3	14	14
CERNOBBIO.....	61	802	15	13	1	»	1	71	69	2	»	»	15	3	40	28
CIMA.....	412	264	6	5	1	»	»	39	38	1	»	»	15	3	17	13
CIRIMIDO.....	246	830	6	6	»	»	»	50	49	1	»	»	15	3	13	12
CIVELLO.....	270	732	8	4	»	»	4	32	30	»	»	2	15	3	9	8
CIVENNA.....	512	350	6	5	»	»	1	73	71	2	»	»	15	3	15	13
CIVIGLIO.....	282	394	5	2	2	»	1	66	65	»	»	1	15	3	13	11
CLAINO.....	810	659	8	4	2	»	2	80	78	2	»	»	15	3	23	20
COLCIAGO.....	140	645	5	5	»	»	»	62	62	»	»	»	15	3	10	9

CIRCONDARI e COMUNI	SUPER- FICIE — Etari	POPO- LAZIONE	ELETTORI POLITICI					ELETTORI AMMINISTRATIVI					ELEZIONI COMUNALI			
			TOTALE	per censo	per titoli o capacità	per commercio arti e industrie	per imposta della ricchezza mobile	TOTALE	per contribu- zioni dirette	per titoli o capacità	maggiori imposti aggiunti	per delegazione	TOTALE	da eleggere	numero del votanti	massimo dei voti ottenuti dagli eletti
COLICO .....	2 029	2 988	82	17	6	8	6	303	298	4	»	1	15	3	194	79
COLONNO .....	369	419	2	2	»	»	»	80	80	»	»	»	15	3	16	12
COMO .....	897	24 088	1 151	215	238	190	518	804	585	217	»	2	30	6	276	225
CONSIGLIO DI RUMO .....	1 390	1 033	5	2	1	1	1	188	186	2	»	»	15	3	70	48
CORENNO PLINIO .....	168	217	9	4	8	»	2	80	27	8	»	»	15	3	5	5
CORRIDO .....	605	592	2	2	»	»	»	90	85	4	»	1	15	3	65	58
CREMIA .....	739	1 046	10	»	2	2	6	108	108	»	»	»	15	3	16	11
CREMNAGO .....	189	786	5	2	»	»	3	86	86	»	»	»	15	3	14	11
CRESSOGNO .....	44	87	8	2	»	»	1	80	29	»	1	»	15	3	9	9
CREVENNA .....	247	435	5	2	1	»	2	43	41	1	»	1	15	3	11	11
CROCE .....	261	236	»	»	»	»	»	46	46	»	»	»	15	3	17	12
CUCCIAGO .....	513	877	7	6	»	»	1	82	81	»	»	1	15	3	40	80
CUSINO .....	957	255	»	»	»	»	»	34	34	»	»	»	15	3	7	7
DASIO .....	28	121	4	4	»	»	»	30	30	»	»	»	15	3	18	10
DERVIO .....	684	694	11	8	8	»	»	84	81	3	»	»	15	3	23	21
DIZZASCO .....	352	636	10	8	2	»	»	85	84	1	»	»	15	3	4	4
DOMASO .....	250	1 363	47	18	12	8	14	154	142	12	»	»	15	3	22	18
DONGO .....	587	1 236	52	30	6	11	5	144	188	6	»	»	15	3	50	30
DORIO .....	903	375	2	1	»	1	»	60	60	»	»	»	15	3	15	8
DOSSO DEL LIRO .....	2 195	663	6	6	»	»	»	86	86	»	»	»	15	3	39	38
DRANO .....	60	423	7	1	4	»	2	87	36	1	»	»	15	3	18	10
DREZZO .....	186	463	5	4	»	»	1	80	29	»	»	1	15	3	11	9
ERBA .....	581	1 621	43	21	7	12	3	105	97	8	»	»	15	3	18	12
ESINO INFERIORE .....	612	395	5	5	»	»	»	52	52	»	»	»	15	3	23	23
ESINO SUPERIORE .....	1 133	372	»	»	»	»	»	34	34	»	»	»	15	3	8	8
FABBRICA DURINI .....	270	689	4	1	2	1	»	80	30	»	»	»	15	3	10	10
FENEGRÒ .....	529	1 498	4	4	»	»	»	44	44	»	»	»	15	3	15	13
FIGINO SERENZA .....	480	1 257	12	5	2	8	2	63	63	»	»	»	15	3	20	18
FINO MORNASCO .....	703	1 348	14	4	8	»	7	122	120	2	»	»	15	3	67	64
GAGGINO .....	255	580	2	»	»	»	2	41	41	»	»	»	15	3	15	15
GARZENO .....	2 025	1 567	1	1	»	»	»	106	106	»	»	»	15	3	34	67
GERA .....	367	591	17	3	2	9	3	75	74	1	»	»	15	3	60	48
GERMASINO .....	1 739	521	5	5	»	»	»	77	77	»	»	»	15	3	25	23
GIRONICO .....	410	805	3	3	»	»	»	81	30	»	»	1	15	3	37	27
GOTTRO .....	374	381	1	1	»	»	»	45	45	»	»	»	15	3	11	10
GRANDATE .....	257	744	4	3	»	»	1	36	34	2	»	»	15	3	10	9
GRANDOLA .....	1 168	1 140	10	4	3	2	1	81	81	»	»	»	15	3	19	13
GRAVEDONA .....	155	1 463	77	24	17	6	30	159	145	14	»	»	15	3	26	19
GRIANTE .....	231	664	10	5	1	4	»	45	44	1	»	»	15	3	18	18
GRONA .....	511	292	»	»	»	»	»	87	36	»	»	1	15	3	19	9
GUANZATE .....	670	2 065	22	18	»	»	4	115	109	2	»	4	15	3	17	10
INCINO .....	342	1 044	12	8	2	4	3	95	89	1	»	5	15	3	26	16
INTIMIANO .....	220	456	2	1	»	»	1	57	57	»	»	»	15	3	32	29
INTROZZO .....	366	233	2	1	»	»	1	30	19	»	11	»	15	3	16	14



CIRCONDARI E COMUNI	SUPER- FICIE — Ettari	POPO- LAZIONE	ELETTORI POLITICI					ELETTORI AMMINISTRATIVI					ELEZIONI COMUNALI			
			TOTALE	per censo	per titoli e capacità	per commercio arti e industrie	per imposta della ricchezza mobile	TOTALE	per tributi e diritti	per titoli e capacità	maggiori imposti aggiunti	per delegazione	CONSIGLIERI		numero dei votanti	massimo dei voti ottenuti dagli eletti
													TOTALE	da eleggere		
INVERIGO .....	399	1 188	20	6	»	8	6	80	80	»	»	»	15	3	18	16
LAGLIO .....	496	558	18	5	10	»	3	99	79	6	»	14	15	3	31	25
LAINO .....	996	396	7	3	3	»	1	89	37	2	»	»	15	3	12	11
LAMBRUGO .....	177	668	5	5	»	»	»	44	44	»	»	»	15	3	16	10
LANZO D'INTELVI .....	657	608	7	4	»	»	3	48	47	1	»	»	15	3	22	15
LEMNA .....	459	320	4	»	4	»	»	45	44	1	»	»	15	3	19	10
LENNO .....	744	1 172	25	18	3	»	4	94	91	3	»	»	15	3	20	17
LEZZA .....	127	345	7	4	1	1	1	38	32	»	»	1	15	3	12	9
LEZZENO .....	1 246	1 262	7	4	1	»	2	122	117	1	»	4	15	3	33	11
LIMIDO .....	417	877	6	4	»	»	2	69	69	»	»	»	15	3	20	12
LIMONTA .....	198	386	7	5	»	»	2	39	38	»	»	1	15	3	21	14
LIPOMO .....	229	477	3	1	»	»	2	51	51	»	»	»	15	3	9	8
LIVO .....	3 153	785	2	2	»	»	»	111	111	»	»	»	15	3	37	35
LOCATE VARESINO .....	555	1 270	20	16	1	1	2	141	139	2	»	»	15	3	26	24
LOMAZZO .....	883	2 762	32	21	3	»	8	225	220	5	»	»	15	3	98	92
LOVENO SOPRA MENAGGIO .....	176	519	8	5	1	1	1	102	100	1	»	1	15	3	36	34
LUCINO .....	223	740	3	3	»	»	»	40	38	»	»	1	15	3	14	9
LUISAGO .....	204	482	7	4	»	»	3	36	36	»	»	»	15	3	16	14
LURAGO D'ERBA .....	297	1 091	11	6	2	1	2	111	108	2	»	1	15	3	23	22
LURAGO MARINONE .....	358	891	11	7	1	»	3	92	91	1	»	»	15	3	12	11
LURATE ABBATE .....	573	2 644	29	17	2	5	5	109	96	13	»	»	15	3	36	35
MACCIO .....	494	1 296	10	1	1	»	3	75	71	1	»	3	15	3	10	8
MARIANO COMENSE .....	1 303	4 322	53	6	2	»	45	243	217	26	»	»	20	4	64	54
MASLIANICO .....	129	752	17	10	1	4	2	42	40	1	»	1	15	3	11	11
MENAGGIO .....	115	1 301	74	22	26	21	5	132	106	26	»	»	15	3	24	21
MERONE .....	137	395	6	6	»	»	»	33	33	»	»	»	15	3	8	8
MEZZAGRA .....	341	737	13	4	1	3	5	57	51	2	»	4	15	3	18	17
MINOPRIO .....	206	620	3	3	»	»	»	36	36	»	»	»	15	3	17	8
MOJANA .....	84	358	1	1	»	»	»	35	35	»	»	»	15	3	9	8
MOLINA .....	397	276	7	6	»	1	»	45	45	»	»	»	15	3	13	10
MOLTRASIO .....	812	889	8	5	3	»	»	65	59	4	»	2	15	3	22	20
MONGUZZO .....	325	303	19	18	»	1	»	49	48	1	»	»	15	3	12	8
MONTANO COMASCO .....	289	560	7	7	»	»	»	66	66	»	»	»	15	3	23	22
MONTAMEZZO .....	911	440	2	2	»	»	»	52	52	»	»	»	15	3	29	14
MONTA OLIMPINO .....	843	1 909	19	15	»	1	3	135	133	1	»	1	15	3	41	40
MONTORFANO .....	299	651	8	5	»	2	1	72	72	»	»	»	15	3	26	23
MOZZATE .....	991	1 905	24	13	2	»	9	169	165	4	»	»	15	3	29	29
MUSSO .....	263	783	14	7	2	5	»	63	62	1	»	»	15	3	24	17
NESSO .....	899	1 165	20	10	3	1	1	138	134	4	»	»	15	3	59	26
NIBIONNO .....	341	1 233	17	7	»	»	10	59	59	»	»	»	15	3	14	14
NOVEDRATE .....	270	826	5	2	»	»	3	41	40	1	»	»	15	3	18	12
OLGIATE COMASCO .....	1 057	2 085	24	13	2	»	9	76	73	1	»	2	15	3	8	6
OLTRONADI SAN MAMETTE .....	265	424	3	3	»	»	»	37	37	»	»	»	15	3	8	7
ORSENGO .....	430	960	5	5	»	»	»	169	168	1	»	»	15	3	48	47

CIRCONDARI E COMUNI	SUPER- FICIE — Ettari	POPO- LAZIONE	ELETTORI POLITICI					ELETTORI AMMINISTRATIVI					ELEZIONI COMUNALI			
			TOTALE	per censo	per titoli e capacità	per commercio arti e industrie	per imposta della ricchezza mobile	TOTALE	per contribu- zioni dirette	per titoli e capacità	maggiori in posti aggiunti	per delegazione	CONSIGLIERI — — —	numero dei votanti	massimo dei voti ottenuti dagli eletti	
OSSUCCIO.....	634	929	7	5	»	1	1	61	52	»	»	9	15	3	21	19
PALANZO.....	711	360	3	1	2	»	»	64	64	»	»	»	15	3	23	12
PARÈ.....	206	414	8	8	»	»	»	54	53	»	»	1	15	3	9	6
PARRAVICINO.....	129	411	6	6	»	»	»	54	53	1	»	»	15	3	13	12
PEGLIO.....	1 087	370	»	»	»	»	»	113	113	»	»	»	15	3	18	18
PELLIO DI SOPRA.....	1 004	661	12	7	5	»	»	78	73	5	»	»	15	3	27	23
PERLEDO.....	960	1 172	15	12	2	»	1	165	161	4	»	»	15	3	46	45
PIANELLO DEL LARIO.....	682	1 027	12	»	5	1	6	89	88	1	»	»	15	3	30	20
PIANO PORLEZZA.....	185	464	4	2	»	»	2	55	54	1	»	»	15	3	21	21
PIAZZA SANTO STEFANO..	226	734	3	2	»	1	»	72	69	3	»	»	15	3	32	27
PIGRA.....	421	431	3	3	»	»	»	33	33	»	»	»	15	3	13	9
PLESIO.....	1 498	834	6	5	»	»	1	109	107	2	»	»	15	3	13	9
POGNANA.....	335	485	4	1	»	»	3	57	57	»	»	»	15	3	28	21
PONNA.....	566	420	3	3	»	»	»	30	29	»	»	1	15	3	13	6
PONTE LAMBRO.....	202	878	16	9	»	3	4	64	60	2	»	2	15	3	25	23
PONZATE.....	353	357	5	5	»	»	»	47	47	»	»	»	15	3	30	17
PORLEZZA.....	859	1 197	58	21	12	»	25	104	92	12	»	»	15	3	62	62
PURIA.....	1 434	222	1	1	»	»	»	30	30	»	»	»	15	3	17	9
RAMONIO.....	324	410	3	1	1	»	1	43	39	2	»	2	15	3	19	18
REBBIO.....	223	859	10	6	»	»	4	62	61	1	»	»	15	3	12	8
REZZONICO.....	91	465	7	5	2	»	»	33	33	»	»	»	15	3	15	13
RODERO.....	241	587	7	5	2	»	»	39	39	»	»	»	15	3	12	11
ROGENO.....	269	985	11	9	1	»	1	82	82	»	»	»	15	3	24	23
ROMANÒ BRIANZA.....	214	766	6	4	1	»	1	52	49	3	»	»	15	3	21	18
RONAGO.....	203	480	6	4	»	1	1	36	36	»	»	»	15	3	17	13
ROVELLASCA.....	141	1 880	14	9	1	»	4	127	126	1	»	»	15	3	15	14
ROVELLO.....	657	1 843	19	16	1	»	2	146	145	1	»	»	15	3	9	9
ROVENNA.....	731	815	7	5	»	»	2	75	75	»	»	»	15	3	33	17
SALA COMACINA.....	370	532	5	2	1	»	2	35	35	»	»	»	15	3	11	11
S. BARTOLOMMEO AL BOSCO	287	191	»	»	»	»	»	30	17	1	12	»	15	3	11	7
S. BARTOLOMMEO VAL CAVANGNA	1 109	829	1	»	»	»	1	63	63	»	»	»	15	3	12	7
SAN FEDELE.....	1 081	713	10	3	»	»	7	93	91	2	»	»	15	3	25	17
S. NAZZARO VALLE CAVANGNA	1 284	561	»	»	»	»	»	56	56	»	»	»	15	3	14	13
SAN SIRO.....	810	950	»	»	»	»	»	54	54	»	»	»	15	3	10	5
SANT'ABBONDIO.....	223	641	3	»	1	»	2	42	42	»	»	»	15	3	14	10
SCARIA.....	263	367	4	3	1	»	»	41	38	3	»	»	15	3	16	15
SCHIGNANO.....	942	1 918	3	3	»	»	»	62	62	»	»	»	15	3	38	22
SEGHÈBBIA.....	309	92	»	»	»	»	»	31	31	»	»	»	15	3	6	6
SENNÀ COMASCO.....	257	500	»	»	»	»	»	85	84	»	»	1	15	3	49	46
SOLBIATE.....	399	804	4	2	»	»	2	61	61	»	»	»	15	3	18	14
SOLZAGO.....	223	394	9	9	»	»	»	30	30	»	»	»	15	3	10	8
SORICO.....	614	472	5	4	»	1	»	45	44	1	»	»	15	3	10	9
STAZZONA.....	747	682	9	5	»	»	4	156	156	»	»	»	15	3	86	47
SURGLIO.....	402	508	1	»	»	»	1	53	53	»	»	»	15	3	24	16

CIRCONDARI E COMUNI	SUPER- FICIE — Ettari	POPO- LAZIONE	ELETTORI POLITICI					ELETTORI AMMINISTRATIVI					ELEZIONI COMUNALI			
			TOTALE	per censo	per titoli e capacità	per commercio arti e industrie	per imposta della ricchezza mobile	TOTALE	per contribu- zioni dirette	per titoli e capacità	maggiori imposti aggiunti	per delegazione	CONSIGLIERI		numero dei votanti	massimo dei voti ottenuti dagli eletti
												TOTALE	da eleggere			
TAVERNERIO .....	539	843	10	8	»	»	2	50	47	3	»	»	15	3	23	21
TAVORDO .....	247	400	3	3	»	»	»	66	66	»	»	»	15	3	25	19
TORNO .....	552	665	16	9	1	»	6	103	101	1	»	1	15	3	39	14
TRAVERSA .....	144	250	10	10	»	»	»	89	89	»	»	»	15	3	27	27
TREGOLO .....	205	703	5	3	2	»	»	56	45	11	»	»	15	3	12	11
TREMENICO .....	821	398	3	»	»	3	»	31	31	»	»	»	15	3	14	11
TREMEZZO .....	464	1 151	27	22	5	»	»	89	78	3	»	8	15	3	18	13
TREVANO .....	199	492	2	2	»	»	»	33	32	»	»	1	15	3	9	7
TREZZONE .....	414	303	1	1	»	»	»	39	39	»	»	»	15	3	9	8
TURATE .....	984	2 921	26	4	»	»	22	174	169	4	»	1	15	3	48	34
UGGIATE .....	359	891	13	8	3	»	2	100	97	3	»	»	15	3	39	37
URIO .....	285	295	2	1	1	»	»	42	34	1	»	7	15	3	22	20
VARENNA .....	476	860	25	9	7	»	9	96	92	4	»	»	15	3	16	10
VASSENA .....	232	234	2	2	»	»	»	35	32	2	»	1	15	3	11	10
VELESO .....	588	576	5	5	»	»	»	57	53	»	»	4	15	3	15	14
VENDROGNO .....	1 077	945	5	»	2	2	1	90	89	1	»	»	15	3	38	26
VENIANO .....	307	617	4	2	»	»	2	85	85	»	»	»	15	3	25	25
VERCANA .....	1 352	915	11	10	1	»	»	95	94	1	»	»	15	3	15	12
VERGOSA .....	286	670	2	1	»	»	1	49	49	»	»	»	15	3	7	5
VERNA .....	208	224	»	»	»	»	»	30	23	»	7	»	15	3	16	16
VERTEMATE .....	351	993	5	4	»	»	1	45	44	1	»	»	15	3	13	7
VESTRENO .....	292	429	»	»	»	»	»	68	68	»	»	»	15	3	27	25
VILLALBESE .....	731	1 699	25	15	2	4	4	104	98	2	»	4	15	3	38	21
VILLA ROMANÓ .....	111	370	3	3	»	»	»	46	46	»	»	»	15	3	13	13
ZELBIO .....	483	388	5	4	1	»	»	59	59	»	»	»	15	3	14	6
CIRCONDARIO. . .	124 023	217 837	3 605	1 550	552	417	1 086	17 531	16 716	656	31	123	3 475	695	5 714	»
LECCO.																
ABBADIA SOPRA ADDA ...	644	687	10	7	»	»	3	57	56	1	»	»	15	4	24	17
ACQUATE .....	1 804	1 431	20	18	1	»	1	97	96	1	»	»	15	3	13	12
AIRUNO .....	216	619	9	6	»	»	3	47	47	»	»	»	15	3	14	13
AIZURO .....	196	191	5	5	»	»	»	47	47	»	»	»	15	3	9	9
ANNONE DI BRIANZA ...	400	1 158	8	7	»	1	»	69	63	1	»	5	15	3	10	10
ASSO .....	275	1 400	74	37	14	22	1	82	69	10	»	3	15	3	23	13
BAGAGGERA .....	224	306	5	5	»	»	»	63	62	»	»	1	15	3	8	8
BAJEDO .....	367	162	5	5	»	»	»	46	46	»	»	»	15	4	12	12
BALLABIO INFERIORE ...	415	238	10	10	»	»	»	37	37	»	»	»	15	3	15	8
BALLABIO SUPERIORE ...	1 019	410	10	10	»	»	»	50	49	1	»	»	15	3	9	8
BARGONE .....	265	275	1	»	»	»	1	32	32	»	»	»	15	3	16	11
BARNI .....	584	313	3	1	»	1	1	37	37	»	»	»	15	4	13	13
BARTESATE .....	117	260	»	»	»	»	»	36	36	»	»	»	15	4	6	6
BARZAGO .....	353	1 436	17	13	»	»	4	128	120	»	»	8	15	3	29	23

CIRCONDARI E COMUNI	SUPER- FICIE — Ettari	POPO- LAZIONE	ELETTORI POLITICI					ELETTORI AMMINISTRATIVI					ELEZIONI COMUNALI			
			TOTALE	per censo	per titoli e capacità	per commercio arti e industrie	per imposta della ricchezza mobile	TOTALE	per contribu- zioni dirette	per titoli e capacità	maggiori imposti aggiunti	per delegazione	CONSIGLIERI TOTALI	da eleggere	numero del votanti	massimo dei voti ottenuti dagli eletti
BARZANÒ .....	343	1 436	21	10	1	10	»	90	72	18	»	»	15	4	47	31
BARZIO .....	2 139	611	28	17	2	»	9	69	68	1	»	»	15	3	18	11
BELLEDO .....	448	1 235	20	14	»	4	2	158	149	8	»	6	15	3	50	50
BERNAGA .....	114	226	»	»	»	»	»	30	30	»	»	»	15	3	7	7
BIGLIO .....	141	107	»	»	»	»	»	35	34	1	»	»	15	3	5	5
BINDO .....	294	210	»	»	»	»	»	48	47	»	»	1	15	3	23	20
BOSISIO .....	442	1 645	17	9	4	2	2	142	139	3	»	»	15	4	100	60
BRIANZOLA .....	209	593	10	7	1	1	1	62	60	1	»	1	15	3	38	31
BRIVIO .....	627	1 982	57	41	6	»	10	106	98	8	»	»	15	3	13	11
BULCIAGO .....	304	845	2	2	»	»	»	78	76	2	»	»	15	3	43	30
CAGLIANO .....	308	403	16	15	»	»	1	93	92	1	»	»	15	3	6	6
CAGLIO .....	625	493	10	10	»	»	»	68	68	»	»	»	15	4	14	8
CALCO .....	409	1 383	16	9	1	»	6	111	110	1	»	»	15	3	7	7
CANZO .....	1 096	2 083	70	40	7	19	4	186	176	8	»	2	15	3	46	36
CAPIATE .....	170	212	1	1	»	»	»	43	42	1	»	»	15	4	7	6
CARELLA .....	165	526	10	6	»	2	2	52	52	»	»	»	15	3	9	5
CASARGO .....	1 226	583	11	8	»	»	3	90	85	3	»	2	15	3	28	18
CASATENUOVO .....	864	2 496	27	19	3	»	5	135	131	4	»	»	15	3	38	29
CASIRAGO .....	139	607	7	4	»	»	3	54	52	2	»	»	15	3	11	11
CASLINO PIANO DI ERBA ..	601	939	14	6	5	1	2	58	56	2	»	»	15	4	14	10
CASSAGO .....	223	717	10	4	1	2	3	47	43	3	»	1	15	3	22	18
CASSINA .....	212	215	10	6	»	»	4	41	41	»	»	»	15	4	8	8
CASSINA DE' BRACCHI .....	343	822	6	3	»	»	3	61	61	»	»	»	15	3	10	10
CASSINA MARIAGA .....	221	682	5	1	1	»	3	67	65	2	»	»	15	4	15	13
CASTELLO SOPRA LECCO ..	583	1 698	37	9	12	8	8	153	141	12	»	»	15	3	26	23
CASTELMARTE .....	172	468	2	2	»	»	»	49	48	»	»	1	15	4	10	10
CEREDA .....	359	240	»	»	»	»	»	38	38	»	»	»	15	4	17	16
CERNUSCO LOMBARDONE ..	157	1 224	22	12	1	5	4	79	76	3	»	»	15	3	5	5
CESANA DI BRIANZA .....	312	611	13	7	3	1	2	72	64	4	»	4	15	4	10	9
CHIUSO .....	186	373	6	3	1	1	1	40	40	»	»	»	15	3	7	7
CIVATE .....	737	1 477	9	5	1	2	1	56	54	1	»	1	15	3	8	8
COLOGNA .....	140	445	9	6	»	»	3	52	52	»	»	»	15	3	10	10
CONCENEDO .....	106	111	2	2	»	»	»	30	30	»	»	»	15	3	9	8
CONSONNO .....	212	246	»	»	»	»	»	33	30	3	»	»	15	8	7	5
CONTRA .....	437	1 320	14	14	»	»	»	123	123	»	»	»	15	4	25	12
CORTABBIO .....	613	480	4	3	»	»	1	54	54	»	»	»	15	3	17	16
CORTENOVA .....	819	828	8	3	»	»	5	85	80	1	»	4	15	3	44	29
CRANDOLA .....	963	367	3	3	»	»	»	77	77	»	»	»	15	7	17	16
CREMELLA .....	176	650	10	8	1	»	1	114	112	2	»	»	15	3	53	35
CREMENO .....	1 242	497	13	8	1	»	4	85	81	4	»	»	15	3	14	8
DOLZAGO .....	225	802	14	14	»	»	»	81	81	»	»	»	15	3	25	24
DOZIO .....	150	90	2	2	»	»	»	31	31	»	»	»	15	4	5	5
ELLO .....	224	745	12	10	»	2	»	109	109	»	»	»	15	3	21	20
GALBIATE .....	768	1 980	32	18	2	5	7	92	88	1	»	3	15	3	12	11



CIRCONDARI E COMUNI	SUPER- FICIE — Ettari	POPO- LAZIONE	ELETTORI POLITICI					ELETTORI AMMINISTRATIVI					ELEZIONI COMUNALI			
			TOTALE	per censo	per titoli e capacità	per commercio arti e industrie	per imposta della ricchezza mobile	TOTALE	per contribu- zioni dirette	per titoli e capacità	maggiori imposti aggiunti	per delegazione	CONSIGLIERI TOTALE	da eleggere	numero dei votanti	massimo dei voti ottenuti dagli eletti
GARBAGNATE MONASTERO.	342	1 007	12	11	»	1	»	106	102	»	»	4	15	3	7	7
GARLATE .....	202	658	8	4	1	»	3	37	35	2	»	»	15	5	12	12
GERMANEDO .....	195	642	8	7	»	»	1	77	75	»	»	2	15	5	17	15
IMBERIDO .....	171	499	3	2	1	»	»	112	112	»	»	»	15	5	41	35
IMBERSAGO .....	278	977	2	1	»	»	1	178	178	»	»	»	15	3	96	82
INTROBBIO .....	2 584	752	37	29	8	»	»	124	114	10	»	»	15	3	18	13
LAORCA .....	455	1 090	11	11	»	»	»	86	85	»	»	1	15	3	19	15
LASNIGO .....	556	473	17	14	2	1	»	54	51	3	»	»	15	4	30	16
LECCO .....	143	6 285	190	12	40	63	75	436	364	68	»	4	20	4	111	101
LIERNA .....	945	1 032	13	12	»	»	1	109	109	»	»	»	15	4	42	18
LINZANICO .....	568	586	12	12	»	»	»	102	102	»	»	»	15	4	16	13
LOMAGNA .....	376	901	13	4	»	6	3	61	60	1	»	»	15	3	19	18
LOMANIGA .....	269	567	6	6	»	»	»	69	68	1	»	»	15	3	29	29
LONGONE AL SEGRINO .....	136	456	13	7	1	5	»	81	80	1	»	»	15	3	24	20
MAGREGLIO .....	313	252	6	2	»	4	»	34	34	»	»	»	15	3	23	12
MALGRATE .....	133	756	11	3	3	1	4	40	38	2	»	»	15	3	40	35
MANDELLO DEL LARIO .....	1 430	1 103	36	8	7	9	12	144	135	9	»	»	15	3	12	10
MARGNO .....	370	345	11	6	1	»	4	58	56	2	»	»	15	4	21	19
MERATE .....	438	2 417	88	57	24	»	7	279	252	26	»	1	15	4	76	73
MISSAGLIA .....	361	1 221	31	15	5	6	5	116	108	8	»	»	15	4	13	10
MOGGIO .....	1 343	297	9	9	»	»	»	57	57	»	»	»	15	3	27	18
MOLTENO .....	307	1 167	19	11	»	5	3	88	87	»	»	1	15	3	25	23
MONDONICO .....	313	855	12	12	»	»	»	126	126	»	»	»	15	3	13	10
MONTEVECCHIA .....	587	861	13	10	»	»	3	89	88	1	»	»	15	4	11	9
MONTICELLO .....	331	1 556	17	10	1	4	2	80	77	3	»	»	15	3	15	9
MORTERONE .....	1 472	159	5	5	»	»	»	31	31	»	»	»	15	3	20	18
NARRO .....	748	462	3	2	»	1	»	75	73	2	»	»	15	3	21	9
NAVA .....	334	619	10	6	3	»	1	103	97	6	»	»	15	3	16	8
NOVATE BRIANZA .....	102	390	2	2	»	»	»	66	66	»	»	»	15	3	13	12
OGGIONO .....	518	2 710	45	20	11	5	9	162	146	13	»	3	15	4	47	39
OLATE .....	174	532	16	14	1	»	1	56	55	1	»	»	15	4	11	9
OLCIO .....	547	460	13	13	»	»	»	81	77	4	»	»	15	3	8	3
OLGIATE MOLGORA .....	374	1 039	5	3	»	»	2	87	87	»	»	»	15	3	9	8
OLGINATE .....	299	1 595	29	20	2	»	7	111	103	6	»	2	15	3	27	21
ONNO .....	300	461	9	8	1	»	»	44	40	4	»	»	15	4	12	11
ORIANO DI BRIANZA .....	125	411	1	1	»	»	»	33	32	1	»	»	15	4	10	10
OSNAGO .....	405	1 639	15	11	2	»	2	92	90	2	»	»	15	4	23	19
PADERNO D'ADDA .....	314	984	12	8	1	»	3	75	74	1	»	»	15	3	36	27
PAGNANO .....	270	508	23	7	10	6	»	42	37	»	»	5	15	4	15	14
PAGNONA .....	854	408	»	»	»	»	»	52	46	»	»	6	15	3	23	13
PARLASCO .....	297	144	3	3	»	»	»	30	28	2	»	»	15	3	5	5
PASTURO .....	1 739	687	30	26	»	»	4	95	95	»	»	»	15	3	40	34
PENZANO .....	209	804	17	10	1	6	»	75	74	1	»	»	15	4	14	12
PEREGO .....	152	375	6	3	»	»	3	53	53	»	»	»	15	3	6	5

CIRCONDARI E COMUNI	SUPER- FICIE <small>Etari</small>	POPO- LAZIONE	ELETTORI POLITICI					ELETTORI AMMINISTRATIVI					ELEZIONI COMUNALI			
			TOTALE	per censo	per titoli o capacità	per commercio arti e industrie	per imposta della ricchezza mobile	TOTALE	per contribu- zioni dirette	per titoli e capacità	maggiori imposti aggiunti	per delegazione	TOTALE	da eleggere	numero dei votanti	massimo dei voti ottenuti dagli eletti
PESCATO.....	82	349	11	7	"	4	"	50	50	"	"	"	15	4	22	22
PESSINA VALSASSINA.....	175	155	"	"	"	"	"	30	30	"	"	"	15	6	11	11
PREMANA.....	3 299	972	5	"	1	1	3	56	46	"	"	10	15	4	23	24
PRIMALUNA.....	847	383	8	5	2	"	1	39	35	3	"	1	15	3	17	17
PROSERPIO.....	227	559	7	7	"	"	"	31	31	"	"	"	15	4	16	14
PUSIANO.....	227	652	15	12	"	1	2	50	49	"	"	1	15	3	12	10
RANCIO DI LEDGO.....	349	1 242	9	7	1	1	"	68	68	"	"	"	15	4	13	13
RAVELLINO.....	176	495	5	3	"	"	2	78	77	"	"	1	15	3	7	4
REZZAGO.....	392	336	8	8	"	"	"	46	46	"	"	"	15	4	15	9
ROBBIATE.....	429	1 301	15	11	"	"	4	152	152	"	"	"	15	3	63	53
RONGIO.....	979	1 180	24	7	3	3	11	84	81	3	"	"	15	3	15	7
ROVAGNATE.....	226	832	22	15	"	"	7	184	184	"	"	"	15	4	8	8
SABBIONCELLO.....	231	1 054	10	7	"	"	3	78	78	"	"	"	15	4	11	11
SALA AL BARRO.....	129	459	4	3	"	"	1	38	38	"	"	2	15	3	13	9
S. GIOVANNI ALLA CASTAGNA.....	178	1 410	14	10	3	"	1	70	64	6	"	"	15	4	19	15
SANTA MARIA HOE.....	272	758	18	18	"	"	"	68	68	"	"	"	15	3	10	10
SARTIRANA BRIANTEA.....	286	756	11	8	"	"	3	126	126	"	"	"	15	4	48	39
SCARENNA.....	88	152	7	4	"	3	"	30	30	"	"	"	15	4	7	7
SIRONE.....	323	1 208	21	11	2	3	"	66	65	"	"	1	15	3	15	10
SIRTORI.....	408	872	3	2	"	1	"	51	51	"	"	"	15	3	17	14
SOMMANA.....	517	875	4	3	1	"	"	80	80	"	"	"	15	3	5	5
SORMANO.....	1 021	855	17	17	"	"	"	101	101	"	"	"	15	3	27	21
SUELLO.....	219	617	7	6	1	"	"	58	53	3	"	2	15	3	8	8
TACENO.....	360	450	9	8	"	"	1	52	52	"	"	"	15	3	8	6
VALBRONA.....	785	1 308	13	9	"	1	3	86	86	"	"	"	15	3	15	11
VALGREGHENTINO.....	319	1 151	11	10	1	"	"	76	72	4	"	"	15	4	7	7
VALMADRERA.....	1 078	3 462	26	7	5	2	12	87	78	9	"	"	15	5	54	23
VERDERIO INFERIORE.....	369	851	3	1	1	"	1	32	30	2	"	"	15	3	8	6
VERDERIO SUPERIORE.....	257	854	11	3	"	1	7	30	29	1	"	"	15	4	10	9
VIGANO.....	158	808	9	7	"	1	1	56	56	"	"	"	15	3	10	8
VILLA VERGANO.....	440	708	6	6	"	"	"	63	63	"	"	"	15	4	26	24
VIMOGNO.....	246	216	3	2	1	"	"	30	29	"	1	"	15	4	15	13
VISINO.....	276	564	8	6	2	"	"	51	51	"	"	"	15	4	7	7
<b>CIRCONDARIO ..</b>	<b>70 664</b>	<b>113 125</b>	<b>1 943</b>	<b>1 152</b>	<b>219</b>	<b>239</b>	<b>333</b>	<b>10 458</b>	<b>10 047</b>	<b>320</b>	<b>1</b>	<b>90</b>	<b>2 030</b>	<b>471</b>	<b>2 797</b>	<b>"</b>
<b>VARESE.</b>																
ABBIATEGUAZZONE.....	1 004	1 321	20	13	1	"	6	126	124	2	"	"	15	3	21	16
AGRA.....	375	703	9	5	"	"	4	89	78	1	"	10	15	3	26	21
ANGERA.....	841	2 311	69	37	9	1	22	186	171	15	"	"	15	3	27	25
ARBIZZO.....	309	282	1	"	"	"	1	60	59	1	"	"	15	3	12	9
ARCISATE.....	748	1 490	31	10	10	"	11	111	107	4	"	"	15	3	37	32
ARCUMEGGIA.....	245	279	1	1	"	"	"	47	47	"	"	"	15	3	15	12

CIRCONDARI E COMUNI	SUPER- FICIE Etari	POPO- LAZIONE	ELETTORI POLITICI					ELETTORI AMMINISTRATIVI					ELEZIONI COMUNALI			
			TOTALE	per censo	per titoli e capacità	per commercio arti e industrie	per imposta della ricchezza mobile	TOTALE	per contribu- zioni dirette	per titoli e capacità	maggiori imposti aggiunti	per delegazione	TOTALE	da eleggere	numero del votanti	massimo dei voti ottenuti dagli eletti
ARDENNA .....	74	112	8	8	"	"	"	88	88	"	"	"	15	8	7	7
ARMIO .....	384	449	"	"	"	"	"	69	69	"	"	"	15	8	12	10
AROLO .....	71	283	5	5	"	"	"	80	80	"	"	"	15	8	8	8
AZZATE .....	420	1 385	14	7	8	"	4	88	87	1	"	"	15	8	28	23
AZZIO .....	212	414	5	4	1	"	"	104	102	2	"	"	8	15	11	11
BARASSO .....	408	669	11	7	2	"	2	63	62	1	"	"	15	8	21	20
BARDELLO .....	185	692	12	6	"	"	6	55	46	9	"	"	15	8	15	12
BARZA .....	212	221	"	"	"	"	"	80	80	"	"	"	15	8	16	14
BARZOLA .....	176	141	"	"	"	"	"	85	85	"	"	"	15	8	14	14
BEDERO .....	247	479	10	9	"	"	1	71	70	1	"	"	15	8	20	12
BESANO .....	388	895	5	4	"	"	1	102	85	1	"	16	15	8	31	17
BESOZZO .....	898	1 805	48	18	6	9	10	111	104	5	"	2	15	8	34	29
BIANDRONNO .....	539	1 088	8	7	"	"	1	120	119	1	"	"	15	8	40	34
BIEGNO .....	419	441	1	"	1	"	"	62	60	2	"	"	15	8	10	10
BISUSCHIO .....	670	1 470	8	8	"	"	"	83	78	5	"	"	15	8	88	34
BIZZOZERO .....	890	826	10	10	"	"	"	121	121	"	"	"	15	8	47	81
BOBBIATE .....	155	379	"	"	"	"	"	88	88	"	"	"	15	8	8	7
BODIO .....	164	664	8	6	2	"	"	57	57	"	"	"	15	8	14	14
BOGNO .....	283	483	2	2	"	"	"	49	47	2	"	"	15	8	13	9
BOSCO DI GAVIRATE .....	186	230	"	"	"	"	"	81	81	"	"	"	15	8	9	7
BOSCO VALTRAVAGLIA .....	200	420	6	5	1	"	"	64	63	1	"	"	15	8	11	10
BREBBIA .....	523	1 227	18	5	1	"	7	68	67	1	"	"	15	8	32	20
BREGANO .....	220	325	"	"	"	"	"	47	29	18	"	"	15	4	10	9
BRENNO USERIA .....	237	575	7	2	3	"	2	39	35	4	"	"	15	4	15	13
BRENTA .....	414	733	9	8	1	"	"	90	87	1	"	2	15	8	23	14
BREZZO DI BEDERO .....	586	716	10	10	"	"	"	82	69	"	"	18	15	8	9	9
BRINZIO .....	644	525	19	18	"	"	1	76	76	"	"	"	15	8	10	9
BRISSAGO .....	357	433	8	8	"	"	"	47	47	"	"	"	15	8	12	11
BRUNELLO .....	159	381	2	2	"	"	"	47	47	"	"	"	15	8	7	5
BRUSIMPIANO .....	823	621	6	5	1	"	"	51	45	6	"	"	15	4	30	21
BUGUGGIATE .....	241	436	1	1	"	"	"	58	58	"	"	"	15	8	10	10
CABIAGLIO .....	704	511	9	9	"	"	"	93	93	"	"	"	15	8	27	17
CADREZZATE .....	444	770	9	7	1	1	"	79	78	1	"	"	15	4	51	30
CAMPAGNANO VEDASCA .....	384	258	8	8	"	"	"	37	36	1	"	"	15	4	16	14
CAPOLAGO .....	258	334	1	"	"	"	1	47	47	"	"	"	15	8	15	18
CAPRONNO .....	290	210	"	"	"	"	"	84	34	"	"	"	15	8	11	11
CARAVATE .....	491	1 241	6	5	"	"	1	64	64	"	"	"	15	8	14	11
CARDANA .....	297	498	1	1	"	"	"	48	48	"	"	"	15	8	19	12
CARNAGO .....	468	1 239	22	13	8	"	6	205	201	4	"	"	15	8	82	73
CARONNO CORBELLARO .....	188	119	"	"	"	"	"	34	34	"	"	"	15	8	6	6
CARONNO GHIRINGHELLO .....	540	1 594	31	24	8	8	1	209	205	4	"	"	15	4	52	48
CASALZUIGNO .....	452	835	13	13	"	"	"	105	105	"	"	"	15	8	22	12
CASCIAGO .....	194	637	3	2	"	"	1	43	42	1	"	"	15	8	9	6
CASSANO VALCUVIA .....	400	427	7	6	1	"	"	57	56	1	"	"	15	4	17	12

CIRCONDARI E COMUNI	SUPER- FICIE — Etari	POPO- LAZIONE	ELETTORI POLITICI					ELETTORI AMMINISTRATIVI					ELEZIONI COMUNALI			
			TOTALE	per censo	per titoli e capacità	per commercio arti e industrie	per imposta della ricchezza mobile	TOTALE	per contribu- zioni dirette	per titoli e capacità	maggiori imposti aggiunti	per delegazione	CONSIGLIERI — — —	numero dei votanti	massimo dei voti ottenuti dagli eletti	
CASTELLO VALTRAVAGLIA.	583	766	5	3	»	»	2	110	110	»	»	»	15	3	46	43
CASTELSEPRIO .....	359	465	10	9	»	»	1	110	110	»	»	»	15	4	28	28
CASTIGLIONE OLONA .....	333	1 306	24	19	2	»	3	82	81	1	»	»	15	3	32	28
CASTRONNO .....	361	693	6	3	»	»	3	111	105	6	»	»	15	6	62	46
CAVONA .....	225	441	6	6	»	»	»	68	63	5	»	»	15	3	21	19
CAZZAGO BRABIA .....	189	664	15	8	1	»	6	56	52	3	»	1	15	3	18	13
CAZZONE .....	994	2 017	19	15	4	»	»	121	118	3	»	»	15	3	23	15
CELINA .....	141	301	4	4	»	»	»	39	38	»	»	1	15	3	14	9
CERRO LAGO MAGGIORE ...	161	333	5	2	»	»	3	50	50	»	»	»	15	4	13	13
CITPIGLIO .....	855	1 060	9	9	»	»	»	109	109	»	»	»	15	3	18	15
CLIVIO .....	263	728	5	1	»	»	4	55	54	1	»	»	15	3	8	7
COCQUIO .....	662	1 783	11	8	»	»	3	138	138	»	»	»	15	3	27	16
COMABBIO .....	366	566	8	7	»	1	»	68	68	»	»	»	15	3	26	21
COMERIO .....	416	695	4	4	»	»	»	71	70	1	»	»	15	3	16	15
CREMENAGA .....	374	213	1	»	»	»	1	44	44	»	»	»	15	3	18	14
CROSIO .....	147	242	»	»	»	»	»	30	30	»	»	»	15	3	8	7
CUASSO AL MONTE .....	1 589	1 638	14	5	»	»	9	138	137	1	»	»	15	4	65	48
CUGLIATE .....	478	755	14	4	1	»	9	126	123	1	2	»	15	3	27	13
CUNARDO .....	594	1 080	24	20	4	»	»	185	181	4	»	»	15	4	50	38
CURIGLIA .....	560	480	1	»	»	»	1	80	80	»	»	»	15	3	22	14
CUVEGLIO IN VALLE .....	284	567	7	6	1	»	»	76	75	1	»	»	15	3	21	12
CUVIO .....	578	974	27	13	8	6	»	127	119	8	»	»	15	3	67	51
DAVERIO .....	394	916	10	6	»	2	2	57	57	»	»	»	15	3	17	13
DUE COSSANI .....	747	266	5	4	»	»	1	42	36	»	»	6	15	3	27	16
DUMENZA .....	700	573	6	4	»	»	2	99	94	»	»	5	15	3	31	22
DUNO .....	229	264	1	1	»	»	»	47	46	1	»	»	15	3	26	13
FABBIASCO .....	196	161	8	5	1	»	2	56	55	1	»	»	15	4	11	11
FERRERA DI VARESE .....	141	421	4	4	»	»	»	49	49	»	»	»	15	4	11	11
GAGLIATE LOMBARDO .....	210	432	3	2	1	»	»	61	57	1	»	3	15	6	36	23
GARABIOLO .....	161	202	2	1	»	1	»	34	7	»	27	»	15	3	14	10
GAVIRATE .....	663	1 740	70	34	16	»	20	201	139	39	23	»	15	3	36	35
GAZZADA .....	165	636	7	4	1	»	2	73	73	»	»	»	15	3	16	15
GEMONIO .....	345	988	15	15	»	»	»	115	115	»	»	»	15	4	15	12
GERMIGNAGA .....	234	933	29	10	2	6	11	88	86	2	»	»	15	3	19	4
GORNATE INFERIORE .....	288	518	1	1	»	»	»	49	49	»	»	»	15	3	8	8
GORNATE SUPERIORE .....	174	275	5	5	»	»	»	47	47	»	»	»	15	3	9	8
GRAGLIO .....	644	535	1	»	1	»	»	83	83	»	»	»	15	3	10	9
GRANTOLA .....	193	432	7	4	1	»	2	65	64	1	»	»	15	3	13	13
GURONE .....	160	524	8	3	»	»	5	76	75	»	»	1	15	3	17	17
INDUNO OLONA .....	1 243	2 058	32	15	2	»	15	174	172	2	»	»	15	3	46	32
ISPRA .....	674	1 119	9	6	2	»	1	94	94	»	»	»	15	4	16	16
LAVENA .....	358	677	12	10	2	»	»	50	46	4	»	»	15	3	8	7
LAVENO .....	556	1 468	32	18	1	»	13	85	83	2	»	»	15	4	52	48
LEGGIUNO .....	251	704	7	7	»	»	»	45	45	»	»	»	15	3	21	16

CIRCONDARI E COMUNI	SUPER- FICIE — Ettari	POPO- LAZIONE	ELETTORI POLITICI					ELETTORI AMMINISTRATIVI					ELEZIONI COMUNALI			
			TOTALE	per censo	per titoli e capacità	per commercio arti e industrie	per imposta della ricchezza mobile	TOTALE	per contribu- zioni dirette	per titoli e capacità	maggiori imposti aggiunti	per delegazione	CONSIGLIERI		numero dei votanti	massimo dei voti ottenuti dagli eletti
													TOTALE	da eleggere		
LENTATE VERBANO.....	490	632	3	2	»	»	1	120	119	1	»	»	15	15	65	37
LISSAGO.....	188	352	3	2	»	»	1	35	35	»	»	»	15	3	6	5
LISSANZA.....	244	425	2	2	»	»	»	43	42	1	»	»	15	3	14	11
LOMNAGO.....	152	224	1	»	»	»	1	38	37	»	»	1	15	3	10	5
LONATO CEPPINO.....	466	1 119	22	21	»	»	1	96	95	»	»	1	15	3	27	18
LOZZA.....	162	322	4	3	»	»	1	44	41	2	»	1	15	3	30	24
LOZZO.....	254	303	»	»	»	»	»	30	30	»	»	»	15	3	10	7
LUVINATE.....	390	585	»	»	»	»	»	42	41	1	»	»	15	3	20	10
LUVINO.....	904	2 330	67	11	24	13	19	194	151	33	»	10	15	3	31	25
MACCAGNO INFERIORE.....	147	314	13	»	2	7	4	53	51	1	»	1	15	3	16	12
MACCAGNO SUPERIORE.....	81	416	23	16	7	»	»	70	65	5	»	»	15	4	27	17
MALGESSO.....	268	443	»	»	»	»	»	34	30	1	»	3	15	3	5	5
MALNATE.....	686	2 342	27	16	1	»	10	105	104	1	»	»	15	3	33	29
MARCHIROLO.....	653	719	17	10	4	2	1	105	105	»	»	»	15	4	38	25
MARZIO.....	128	174	4	2	»	»	2	36	34	2	»	»	15	3	10	10
MASCIAGO PRIMO.....	182	225	1	1	»	»	»	52	49	»	»	3	15	4	15	9
MASNAGO.....	323	874	6	6	»	»	»	72	71	1	»	»	15	3	23	19
MERCALLO.....	478	548	8	8	»	»	»	58	57	1	»	»	15	4	25	21
MESENZANA.....	458	566	15	12	»	»	3	73	73	»	»	»	15	3	12	10
MONBELLO LAGO MAGGIORE.....	556	1 244	12	11	»	»	1	107	107	»	»	»	15	3	11	5
MONATE.....	320	337	4	4	»	»	»	75	70	5	»	»	15	3	15	15
MONTEGRINO.....	709	902	15	14	1	»	»	122	121	1	»	»	15	3	27	15
MONTEVIASCO.....	450	380	»	»	»	»	»	30	30	»	»	»	15	»	»	»
MONVALLE.....	250	736	4	4	»	»	»	33	33	»	»	»	15	3	9	9
MORAZZONE.....	525	1 373	29	20	»	»	9	147	147	»	»	»	15	4	67	45
MOROSOLO.....	341	813	5	4	»	1	»	66	66	»	»	»	15	3	24	18
MUCENO.....	319	303	4	3	»	»	1	41	40	1	»	»	15	3	11	9
MUSADINO.....	509	477	8	8	»	»	»	72	72	»	»	»	15	5	20	7
MUSIGNANO.....	258	212	2	2	»	»	»	30	30	»	»	»	15	3	8	8
OLGINASIO.....	196	356	»	»	»	»	»	36	36	»	»	»	15	3	8	8
OLTRONA AL LAGO.....	150	503	2	2	»	»	»	67	67	»	»	»	15	3	6	6
ORINO.....	382	487	12	10	»	»	2	70	70	»	»	»	15	3	13	10
PINO SULLA SPONDA DEL LAGO MAGGIORE.....	288	265	3	2	1	»	»	44	42	2	»	»	15	3	14	13
PORTO CERESIO.....	225	564	9	4	3	»	2	78	73	5	»	»	15	3	21	21
PORTO VALTRAVAGLIA.....	175	622	12	7	»	»	5	68	67	1	»	»	15	3	15	12
RANCIO VALCUVIA.....	425	696	16	15	»	»	1	82	82	»	»	»	15	3	15	3
RANCO.....	254	447	2	1	»	»	1	77	77	»	»	»	15	3	18	18
ROGGIANO VALTRAVAGLIA.....	251	282	6	6	»	»	»	58	58	»	»	»	15	3	11	11
ROVATE.....	113	288	4	2	»	»	2	32	32	»	»	»	15	3	11	10
RUNO.....	411	337	6	3	»	»	3	51	49	»	»	2	15	3	22	15
SALTRIO.....	319	706	7	6	»	»	1	76	67	»	»	9	15	3	23	11
SANGIANO.....	219	470	4	4	»	»	»	47	46	1	»	»	15	3	20	15
SANTA MARIA DEL MONTE.....	231	330	8	8	»	»	»	35	35	»	»	»	15	3	9	9
SANT'AMBROGIO OLONA.....	236	637	5	4	»	1	»	60	60	»	»	»	15	3	19	17

CIRCONDARI E COMUNI	SUPER- FICIE Etari	POPO- LAZIONE	ELETTORI POLITICI					ELETTORI AMMINISTRATIVI					ELEZIONI COMUNALI			
			TOTALE	per censo	per titoli e capacità	per commercio arti e industrie	per imposta delle ricchezze mobili	TOTALE	per contribu- zioni dirette	per titoli e capacità	maggiori imposti aggiunti	per delegazione	TOTALE	da eleggere	numero dei votanti	massimo dei voti ottenuti dagli eletti
SCHIANO.....	287	595	5	8	»	»	2	105	104	1	»	»	15	3	12	8
TAINO.....	588	1 244	6	8	1	»	2	76	75	1	»	»	15	3	32	26
TERNATE.....	431	841	13	11	»	1	1	57	56	»	»	1	15	3	37	32
TORBA.....	141	152	2	2	»	»	»	33	33	»	»	»	15	3	7	7
TRADATE.....	1 038	2 511	71	23	9	31	8	188	179	9	»	»	15	4	59	49
TRAVEDONA.....	910	1 023	18	9	2	»	2	136	134	2	»	»	15	3	»	»
TREVISAGO.....	269	355	8	3	»	»	»	51	51	»	»	»	15	3	12	11
TRONZANO LAGO MAGGIORE	630	865	7	3	2	»	2	70	68	2	»	»	15	3	4	4
VALGANNA.....	1 227	918	13	9	2	»	2	134	131	3	»	»	15	3	58	51
VARANO.....	223	501	5	3	»	1	1	80	29	1	»	»	15	3	20	20
VARARO.....	241	244	1	1	»	»	»	30	30	»	»	»	15	»	»	»
VARESE.....	1 936	11 977	371	210	30	»	131	614	518	96	»	»	30	6	95	73
VECCANA.....	761	758	7	5	1	»	1	132	129	3	»	»	15	3	25	20
VEDANO OLONA.....	699	1 733	30	16	2	»	12	134	127	3	»	4	15	3	42	42
VELATE.....	979	1 234	19	18	»	»	1	149	148	1	»	»	15	3	62	34
VENEGONO INFERIORE.....	565	915	11	7	1	»	3	55	55	»	»	»	15	3	12	12
VENEGONO SUPERIORE.....	667	1 156	10	5	»	»	5	131	130	1	»	»	15	4	41	41
VERGOBBIO.....	236	471	7	7	»	»	»	83	82	1	»	»	15	3	25	14
VIGONAGO.....	761	1 074	10	6	»	»	4	154	143	»	»	11	15	3	29	18
VIGGIÙ.....	886	2 205	22	9	2	»	11	233	200	7	»	26	15	3	145	77
VOLDOMINO.....	399	771	11	10	»	»	1	86	83	3	»	»	15	3	29	44
VOLTORE.....	241	433	2	2	»	»	»	46	46	»	»	»	15	3	19	18
<b>CIRCONDARIO...</b>	<b>77 039</b>	<b>126 472</b>	<b>1 989</b>	<b>1 235</b>	<b>196</b>	<b>87</b>	<b>471</b>	<b>13 000</b>	<b>12 476</b>	<b>391</b>	<b>»</b>	<b>133</b>	<b>2 415</b>	<b>522</b>	<b>3 731</b>	<b>»</b>

RICAPITOLAZIONE.

COMO.....	124 023	217 837	3 605	1 550	552	417	1 086	17 531	16 716	656	31	128	3 475	695	5 714	»
LECCO.....	70 664	113 125	1 943	1 152	219	239	333	10 458	10 047	320	1	90	2 030	471	2 797	»
VARESE.....	77 039	126 472	1 989	1 235	196	87	471	13 000	12 476	391	»	133	2 415	522	3 731	»
<b>PROVINCIA...</b>	<b>271 726</b>	<b>457 434</b>	<b>7 537</b>	<b>3 937</b>	<b>967</b>	<b>743</b>	<b>1 890</b>	<b>40 989</b>	<b>39 239</b>	<b>1 367</b>	<b>32</b>	<b>351</b>	<b>7 920</b>	<b>1 688</b>	<b>12 242</b>	<b>»</b>

CASALMAGGIORE.

PROVINCIA DI CREMONA.

BOZZOLO.....	1 774	4 237	133	70	50	2	11	191	199	50	»	2	20	5	93	90
BREDA GUAZZONA.....	398	232	3	3	»	»	»	38	35	»	»	3	15	3	9	8
CÀ DE' SORESINI.....	344	474	6	5	1	»	»	96	35	1	»	»	15	3	18	13
CALVATONE.....	1 228	1 777	47	44	1	2	»	195	193	2	»	»	15	3	28	18
CARUBERTO.....	259	200	4	3	»	1	»	34	34	»	»	»	15	3	12	11
CASALMAGGIORE.....	6 444	15 317	508	403	48	4	53	748	675	65	»	8	30	8	293	68
CASTEL DIDONE.....	1 033	1 270	35	27	2	6	»	114	113	1	»	»	15	3	12	10
CASTELFRANCO D' OGLIO..	396	402	10	6	»	2	2	28	26	1	»	1	15	4	8	8
CASTELLUCCHIO.....	4 477	4 343	152	142	3	3	4	220	209	4	»	7	20	4	54	26

CIRCONDARI E COMUNI	SUPER- FICIE - Ettari	POPO- LAZIONE	ELETTORI POLITICI					ELETTORI AMMINISTRATIVI					ELEZIONI COMUNALI			
			TOTALE	per censo	per titoli e capacità	per commercio arti e industrie	per imposta della ricchezza mobile	TOTALE	per contribu- zioni dirette	per titoli e capacità	maggiori imposti aggiunti	per delegazione	TOTALE	da eleggero	numero dei votanti	massimo dei voti ottenuti dagli eletti
CASTELPONZONE.....	184	1 140	28	22	4	»	2	79	74	5	»	»	15	8	28	15
COLOMBAROLO.....	229	202	8	8	»	»	»	88	27	»	»	6	15	4	6	5
COMMESSAGGIO.....	1 402	1 427	28	19	2	2	5	78	74	4	»	»	15	3	29	20
DOSOLO.....	2 880	8 500	71	55	9	»	7	168	161	7	»	»	20	4	37	19
DRIZZONA.....	498	647	10	10	»	»	»	47	39	1	»	7	15	4	6	6
GAZZOLDO.....	1 243	1 124	17	15	1	1	»	80	78	1	»	1	15	3	19	13
GAZZUOLO.....	2 044	8 483	82	58	12	2	10	169	160	8	»	1	20	20	105	66
GUSSOLA.....	2 393	8 276	60	50	4	2	4	118	111	4	»	3	20	4	27	27
MARCARIA.....	8 485	7 477	162	129	18	»	15	879	842	25	»	12	20	4	51	18
MARTIGNANA Po.....	1 198	1 581	95	92	1	»	2	98	88	1	»	4	15	3	13	12
PIADENA.....	662	1 514	80	57	14	4	5	188	167	16	»	»	15	5	103	78
POMPONESCO.....	1 048	1 761	50	41	7	»	2	194	180	4	»	»	15	4	69	63
PONTIROLO CAPREDONI.....	188	224	8	3	»	»	»	34	23	»	»	11	15	4	6	6
RECORFANO.....	829	488	11	11	»	»	»	67	62	»	»	5	15	3	25	15
RIVAROLO FUORI.....	2 876	3 486	94	79	6	1	8	211	191	10	»	10	20	4	54	15
RODIGO.....	4 045	2 778	47	34	5	7	1	160	145	8	»	7	15	3	27	11
ROMPREZZAGNO.....	389	486	8	7	1	»	»	49	48	1	»	»	15	8	21	12
SABBIONETA.....	3 523	6 623	188	107	14	7	10	933	280	28	»	32	20	4	88	34
SAN GIOVANNI IN CROCE..	1 562	2 025	49	26	2	19	2	179	177	2	»	»	15	3	19	15
SAN LORENZO AROLDO....	352	594	12	5	»	7	»	50	50	»	»	»	15	3	11	10
SAN LORENZO GUAZZONE..	293	139	4	4	»	»	»	21	31	»	»	»	15	3	6	6
SAN MARTINO DEL LAGO... SANTO MARTINO DELL'ARGINE	395	640	12	10	1	»	1	52	52	»	»	»	15	3	10	10
SAN MARTINO DELL'ARGINE	1 586	2 878	85	66	5	»	14	196	184	12	»	»	15	4	50	26
SAN PAOLO RIPA D'OGGIO..	231	188	3	3	»	»	»	30	30	»	»	»	15	3	5	5
SCANDOLARA RAVARA....	1 520	1 935	49	46	1	»	2	183	131	2	»	»	15	3	32	22
SOLAROLO RAINERIO.....	776	1 868	28	24	1	2	1	109	107	2	»	»	15	3	12	9
SPINEDA.....	997	778	23	22	»	»	1	45	44	1	»	»	15	3	12	9
TORNATA.....	592	394	11	8	»	2	1	50	48	1	»	3	15	3	8	6
TORRICELLA DEL PIZZO... VHO	1 779	1 590	12	11	1	»	»	55	47	8	»	»	15	3	25	15
VHO	674	873	19	19	»	»	»	99	98	1	»	»	15	3	11	7
VIADANA.....	8 878	14 456	370	222	42	79	27	695	655	40	»	»	30	8	278	189
VOLTIDO.....	352	231	6	3	1	2	»	40	39	1	»	»	15	4	8	7
<b>CIRCONDARIO. . .</b>	<b>72 978</b>	<b>97 448</b>	<b>2 508</b>	<b>1 904</b>	<b>257</b>	<b>157</b>	<b>190</b>	<b>5 778</b>	<b>5 340</b>	<b>315</b>	<b>»</b>	<b>123</b>	<b>685</b>	<b>167</b>	<b>1 678</b>	<b>»</b>
<b>C R E M A.</b>																
AGNADELLO.....	1 150	1 314	24	16	7	»	1	116	112	4	»	»	15	3	34	17
BAGNOLO CREMASCO.....	993	2 073	37	22	5	»	10	138	133	5	»	»	15	3	51	49
BOTTAJANO.....	618	488	7	6	»	»	1	31	30	1	»	»	15	3	11	8
CAMISANO.....	1 049	1 106	9	4	2	8	»	69	66	3	»	»	15	3	38	38
CAMPAGNOLA CREMASCA..	446	313	6	3	»	»	3	44	38	8	»	»	15	3	12	11
CAPERGNANICA.....	481	1 250	31	27	2	»	2	194	129	1	»	4	15	3	51	38
CAPRALBA.....	831	589	7	5	»	1	1	50	48	2	»	»	15	3	10	10

CIRCONDARI e COMUNI	SUPER- FICIE Elettori	POPO- LAZIONE	ELETTORI POLITICI					ELETTORI AMMINISTRATIVI					ELEZIONI COMUNALI			
			TOTALE	per censo	per titoli e capacità	per commercio arti e industrie	per imposta della ricchezza mobile	TOTALE	per contribu- zioni dirette	per titoli e capacità	maggiori imposti aggiunti	per delegazione	CONSIGLIERI		numero dei votanti	massimo dei voti ottenuti dagli eletti
													TOTALE	da eleggere		
CASALE CREMASCO. B. ....	427	368	5	5	•	•	•	39	35	•	•	4	15	4	11	11
CASALETTO CREMEDANO. ....	621	1 127	27	24	1	1	1	168	165	2	•	1	15	3	92	68
CASALETTO DI SOPRA. ....	825	501	4	8	1	•	•	31	29	2	•	•	15	3	17	17
CASALETTO VAPRIO. ....	512	620	9	8	•	•	1	38	38	•	•	•	15	4	19	13
CASSINE GANDINE. ....	384	514	4	3	•	•	1	30	24	2	•	4	15	3	9	8
CASTEL GABBIANO. ....	547	345	3	2	•	•	1	39	29	•	•	10	15	3	8	8
CASTELNUOVO CREMASCO. ....	235	437	6	5	•	•	1	37	37	•	•	•	15	4	19	17
CHIEVE. ....	602	934	24	21	•	•	3	109	99	•	•	10	15	3	55	21
CREDERA. ....	472	884	15	18	•	2	•	56	53	•	•	4	15	3	28	27
CREMA. ....	33	8 075	457	205	158	21	73	663	457	169	•	37	20	20	292	249
CREMOSANO. ....	556	571	11	10	1	•	•	33	31	2	•	•	15	3	23	15
CUMIGNANO SUL NAVIGLIO. ....	623	803	6	5	•	•	1	36	31	5	•	•	15	3	11	11
DOVERA. ....	1 379	1 984	31	27	1	•	3	172	170	2	•	•	15	3	51	43
FARINATE. ....	454	381	3	1	•	1	1	33	31	2	•	•	15	3	9	7
FIESCO. ....	781	855	10	8	1	•	1	46	43	1	•	2	15	4	12	10
FRACCHIA. ....	305	212	3	3	•	•	•	14	14	•	•	•	14	•	•	•
GRADELLA. ....	299	367	1	1	•	•	•	20	16	1	3	•	15	3	16	15
IZZANO. ....	537	1 327	26	23	1	•	2	141	141	•	•	•	15	3	100	72
MADIGNANO. ....	774	1 139	20	19	•	•	1	96	95	1	•	•	15	5	34	30
MONTE CREMASCO. ....	223	427	7	7	•	•	•	35	31	4	•	•	15	4	10	8
MONTODINE. ....	1 037	2 339	41	34	3	•	4	140	134	5	•	1	15	3	80	75
MOSCAZZANO. ....	724	858	16	16	•	•	•	61	61	•	•	•	15	4	25	22
NOSADELLO. ....	455	241	9	9	•	•	•	50	42	2	•	6	15	3	10	9
OFFANENGO. ....	1 199	2 271	48	44	2	2	•	183	184	4	•	•	15	3	52	36
OMBRIANO. ....	356	1 506	23	21	1	•	1	53	51	2	•	•	15	3	29	25
PALAZZO PIGNANO. ....	242	394	3	1	•	•	2	31	27	4	•	•	15	3	7	7
PANDINO. ....	1 373	2 025	59	42	9	•	8	142	128	6	•	8	15	3	78	59
PASSARERA. ....	161	461	19	19	•	•	•	59	59	•	•	•	15	3	36	30
PIANENGO. ....	547	834	16	15	•	•	1	67	63	•	•	4	15	3	27	24
PIERANICA. ....	261	509	6	4	•	•	2	43	41	2	•	•	15	3	16	7
PORTA OMBRIANO. ....	778	1 321	12	8	•	•	4	56	56	•	•	•	15	3	22	18
QUINTANO. ....	263	296	10	9	1	•	•	49	48	1	•	•	15	3	9	8
RICENGO. ....	571	567	7	5	•	•	2	69	66	•	•	3	15	4	22	13
RIPALTA ARPINA. ....	664	1 007	10	9	•	•	1	31	27	2	•	12	15	3	37	24
RIPALTA GUERRINA. ....	271	446	1	•	•	•	1	32	31	•	•	1	15	3	14	10
RIPALTA NUOVA. ....	516	879	18	16	•	•	2	73	63	•	•	10	15	3	31	11
RIPALTA VECCHIA. ....	233	221	1	1	•	•	•	30	26	•	4	•	15	3	10	9
RIVOLTA D'ADDA. ....	2 751	3 578	55	36	8	1	10	155	150	5	•	•	20	5	40	31
ROMANENGO. ....	1 410	1 664	26	19	3	1	3	85	79	6	•	•	15	3	17	14
RONCADELLO D'ADDA. ....	584	446	11	6	•	1	4	35	34	•	•	1	15	4	12	12
ROVERETO. ....	308	491	12	11	•	1	•	76	64	1	•	11	15	4	20	15
RUBBIANO. ....	427	597	15	14	•	1	•	71	70	1	•	•	15	3	34	20
SALVIROLA CREMASCA. ....	222	259	4	4	•	•	•	36	35	1	•	•	15	3	21	18
SAN BERNARDINO. ....	717	1 559	21	19	•	•	2	136	130	1	•	5	15	3	94	55



CIRCONDARI E COMUNI	SUPER- FICIE — Ettari	POPO- LAZIONE	ELETTORI POLITICI					ELETTORI AMMINISTRATIVI					ELEZIONI COMUNALI			
			TOTALE	per censo	per titoli e capacità	per commercio arti e industrie	per imposta della ricchezza mobile	TOTALE	per contribu- zioni dirette	per titoli e capacità	maggiori imposti aggiunti	per delegazioni	CONSIGLIERI TOTALE	da eleggere	numero dei votanti	massimo dei voti ottenuti dagli eletti
SAN MICHELE CREMASCO.	875	861	20	18	"	1	1	106	97	"	"	9	15	3	21	19
SANTA MARIA DELLA CROCE	986	904	17	7	"	5	5	51	51	"	"	"	15	3	15	10
SCANNABUE .....	204	681	14	14	"	"	"	56	54	2	"	"	15	3	9	7
SERGNANO .....	984	1 172	19	12	2	"	5	87	80	1	"	6	15	4	22	18
SONGINO .....	4 239	6 929	181	107	29	26	19	282	247	35	"	"	20	4	162	82
SPINO D'ADDA .....	1 613	1 156	17	10	1	"	6	67	62	2	"	3	15	3	20	14
TIGENGO .....	788	502	5	1	"	2	2	31	30	1	"	"	15	4	16	13
TORLINO .....	583	606	1	"	"	1	"	30	19	7	"	4	15	4	9	6
TRESCORRE .....	557	1 103	34	32	1	"	1	110	108	2	"	"	15	3	31	17
TREZZOLASCO .....	191	140	2	2	"	"	"	30	27	"	2	1	15	3	14	11
TRIBURGO .....	485	685	12	10	"	1	1	55	54	1	"	"	15	3	8	8
TRIGOLO .....	1 537	2 329	21	13	3	4	2	85	76	7	"	2	15	3	56	50
VAJANO CREMASCO .....	593	1 637	24	22	1	"	1	104	100	2	"	2	15	3	22	10
VAILATE .....	917	2 519	56	45	6	3	2	132	117	6	"	9	15	3	35	19
VAIRANO CREMASCO .....	497	751	11	6	"	4	1	86	69	17	"	"	15	3	31	16
VIDOLASCO .....	401	439	4	3	"	"	1	37	29	8	"	"	15	3	13	9
ZAPPELLO .....	402	839	11	5	2	2	2	70	69	1	"	"	15	4	23	19
CIRCONDARIO. . .	51 762	76 975	1 685	1 144	252	85	204	5 755	5 220	352	9	174	1 034	236	2 273	"
<b>CREMONA.</b>																
ACQUALUNGA BADONA .....	492	588	6	6	"	"	"	80	28	1	"	1	15	3	10	8
ACQUANEGRA CREMONESE.	488	632	11	7	1	3	"	48	46	2	"	"	15	3	12	12
ALFIANO ED UNITI .....	657	1 476	22	8	1	7	6	58	52	2	"	4	15	4	8	6
ANNICCO .....	869	2 253	72	56	2	5	9	177	174	3	"	"	15	3	39	24
ARDOLE SAN MARINO .....	831	597	6	6	"	"	"	33	23	"	"	"	15	3	9	8
AZZANELLO .....	1 058	1 434	28	20	3	"	5	71	57	4	"	10	15	3	11	10
BAGNAROLO .....	194	176	8	8	"	"	"	30	29	"	1	"	15	3	8	8
BARBISELLE .....	267	306	4	4	"	"	"	30	28	"	1	1	15	3	5	5
BARZANIGA .....	515	931	15	15	"	"	"	55	55	"	"	"	15	3	10	6
BETTENESCO .....	384	490	10	1	1	1	7	30	27	1	2	"	15	3	8	5
BINANUOVA .....	565	743	21	21	"	"	"	73	72	1	"	"	15	3	17	11
BONEMERSE .....	558	1 086	15	6	"	"	9	65	62	"	"	3	15	3	9	9
BORDOLANO .....	754	1 208	15	13	"	"	2	65	65	"	"	"	15	3	10	6
BRANCERE .....	1 167	670	11	10	"	"	1	35	34	1	"	"	15	4	13	12
BREDA DE' BUGNI .....	416	871	6	4	"	"	2	30	29	1	"	"	15	3	12	11
BROLPASINO .....	152	151	8	8	"	"	"	30	29	"	"	1	15	3	10	10
CÀ D'ANDREA .....	363	384	8	7	"	"	1	48	48	"	"	"	15	4	7	7
CÀ DE' BONAVOGLI .....	342	549	10	10	"	"	"	40	36	1	"	3	15	3	14	12
CÀ DE' CAGGI .....	137	164	4	4	"	"	"	30	30	"	"	"	15	3	7	7
CÀ DE' CORTI .....	220	218	3	3	"	"	"	30	20	"	"	10	15	3	11	7
CÀ DE' QUINZANI .....	188	343	6	6	"	"	"	30	26	"	4	"	15	3	9	9
CÀ DE' SFONDRATI .....	431	369	9	9	"	"	"	30	24	"	6	"	15	3	9	6

CIRCONDARI E COMUNI	SUPER- FICIE — Ettari	POPO- LAZIONE	ELETTORI POLITICI					ELETTORI AMMINISTRATIVI					ELEZIONI COMUNALI			
			TOTALE	per censq	per titoli e capacità	per commercio arti e industrie	per imposta della ricchezza mobile	TOTALE	per contribu- zioni dirette	per titoli e capacità	maggiori imposti aggiunti	per delegazione	CONSIGLIERI TOTALE	da eleggere	numero dei votanti	massimo dei voti ottenuti dagli eletti
CÀ DE' STAOLI.....	232	295	8	7	»	»	1	29	26	»	3	»	15	4	9	9
CÀ DE' STEFANI.....	393	548	10	8	1	»	1	60	59	1	»	»	15	3	17	10
CANOVA DEL MORBASCO ..	363	398	6	»	»	5	1	39	35	4	»	»	15	3	10	8
CANOVA OLZANO.....	363	361	4	4	»	»	»	14	14	»	»	»	15	3	10	10
CANSERO.....	233	155	2	»	»	»	2	18	18	»	»	»	15	3	5	5
CAPPELLA CANTONE.....	1 261	1 233	11	7	2	»	2	37	34	3	»	»	15	4	12	10
CAPPELLA DE' PICENARDI..	383	629	10	8	1	1	»	45	44	1	»	»	15	4	15	11
CARPANETA.....	464	741	8	7	»	»	1	35	34	»	»	1	15	4	8	6
CASALBUTTANO.....	1 182	3 912	98	45	12	5	36	168	148	15	»	5	20	5	30	18
CASALMORANO.....	956	1 917	25	19	2	»	4	99	91	3	»	5	15	3	47	27
CASALORZO GEROLDI.....	344	390	10	9	»	»	1	45	38	1	»	6	15	3	12	8
CASALSIGONE.....	772	890	7	6	»	»	1	43	42	1	»	»	15	3	6	5
CASANOVA D' OFFREDI.....	412	345	3	1	»	2	»	33	31	1	»	1	15	3	19	17
CASTELLEONE.....	3 381	5 900	86	58	12	»	16	242	226	12	»	4	20	5	24	24
CASTELNUOVO DEL VESCOVO	366	194	4	2	»	»	2	30	23	»	2	»	15	3	12	11
CASTELNUOVO DEL ZAPPA	334	365	4	3	»	»	1	30	26	»	4	»	15	4	7	7
CASTELNUOVO GHERARDI..	518	582	10	8	»	»	2	30	22	»	7	1	15	3	11	10
CASTELVISCONTI.....	932	1 118	13	12	»	»	1	40	37	2	»	1	15	3	13	5
CAVALLARA.....	334	301	3	2	»	1	»	30	26	»	1	3	15	3	5	4
CAVA TIGOZZI.....	228	672	12	2	1	6	3	35	33	1	»	1	15	7	10	10
CELLA DATI.....	497	658	13	10	»	1	2	35	34	»	»	1	15	4	11	7
CICOGNOLO.....	673	1 019	19	17	»	2	»	51	50	1	»	»	15	3	27	20
CIGNONE.....	306	914	11	5	1	»	5	38	36	2	»	»	15	3	19	14
CINGIA DE' BOTTI.....	644	995	32	14	1	1	16	92	85	2	»	5	15	3	14	11
CORPI SANTI DI CREMONA	867	1 809	28	12	1	5	10	98	96	1	»	1	15	3	20	11
CORTE DE' CORTESI.....	917	1 691	23	17	1	»	5	63	60	3	»	»	15	3	22	18
CORTE DE' FRATI.....	675	1 010	21	14	1	3	3	63	59	3	»	1	15	4	29	22
CORTE MADAMA.....	888	783	16	13	1	»	2	32	30	2	»	»	15	3	11	8
CORTETANO.....	388	532	6	2	»	3	1	21	20	1	»	»	15	3	5	5
COSTA SANT' ABRAMO.....	334	506	6	1	»	»	5	30	29	1	»	»	15	3	16	10
CREMONA.....	165	31 001	1 487	464	435	189	399	1 456	1 098	350	»	8	40	6	251	181
CROTTA D' ADDA.....	1 060	1 224	12	9	»	1	2	64	64	»	»	»	15	3	8	8
DE' ROVERE.....	261	340	8	6	»	»	2	56	49	2	»	5	15	4	18	12
DOSSO BAROARDO.....	190	251	6	4	»	»	2	19	16	1	2	»	15	4	5	5
DOSSO DE' FRATI.....	260	190	3	3	»	»	»	20	16	»	4	»	15	4	6	6
DUEMIGLIA.....	5 118	9 010	97	30	»	42	25	324	321	2	»	1	20	5	40	29
FENGO.....	409	658	6	5	»	»	1	30	28	1	1	»	15	3	9	6
FORCELLO.....	546	493	8	7	»	»	1	30	28	2	»	»	15	4	9	9
FORMIGARA.....	1 254	1 232	7	3	»	2	2	40	32	7	»	1	15	4	15	15
FOSSA GUAZZONA.....	232	169	»	»	»	»	»	30	30	»	»	»	15	3	7	7
GABBIONETA.....	920	1 052	16	15	1	»	»	57	54	1	»	2	15	4	13	13
GADESCO.....	204	374	5	4	»	»	1	33	33	»	»	»	15	3	8	8
GAMBINA BARCHETTI.....	245	219	5	4	»	1	»	27	25	»	»	2	15	5	7	7
GAZZO.....	530	553	15	10	»	»	5	32	32	»	»	»	15	3	11	5

CIRCONDARI E COMUNI	SUPER- FICIE — Ettari	POPO- LAZIONE	ELETTORI POLITICI					ELETTORI AMMINISTRATIVI					ELEZIONI COMUNALI			
			TOTALE	per censo	per titoli e capacità	per commercio arti e industrie	per imposta della ricchezza mobile	TOTALE	per contribu- zioni dirette	per titoli e capacità	maggiori imposti aggiunti	per delegazione	CONSIGLIERI — TOTALE	da eleggere	numero dei votanti	massimo dei voti ottenuti dagli eletti
GENIVOLTA .....	1 809	1 556	10	7	1	1	1	58	57	1	»	»	15	3	7	7
GERE DE'CAPRIOLI .....	550	715	11	4	1	»	6	30	23	5	»	2	15	3	16	15
GOMBITO.....	1 070	1 120	8	7	»	1	»	56	54	1	»	1	15	3	16	12
GRONTARDO.....	669	1 214	25	17	1	2	5	81	79	1	»	1	15	5	23	12
GRONTORTO.....	457	675	9	6	»	3	»	52	50	2	»	»	15	3	22	15
GRUMELLO CON VARESEO CREMONESE.	1 746	2 658	79	63	3	»	13	160	145	7	»	8	15	4	65	44
ISOLA DOVARESE.....	863	2 187	41	32	3	1	5	166	159	7	»	»	15	3	55	35
ISOLA PESCAROLI.....	752	424	5	5	»	»	»	30	26	»	2	2	15	5	11	9
ISOLELLO.....	224	160	4	1	»	2	1	30	25	»	5	»	15	3	8	8
LEVATA.....	253	659	10	6	»	3	1	52	48	»	»	4	15	3	8	7
LICENGO.....	228	244	6	6	»	»	»	30	21	»	7	2	15	3	9	9
LONGARDORE.....	570	758	14	12	»	»	2	40	39	»	»	1	15	3	8	7
LUIGNANO.....	456	718	9	4	»	2	3	41	41	»	»	»	15	3	11	9
MALAGNINO.....	1 039	1 427	23	19	1	»	3	59	57	2	»	»	15	5	7	7
MARZALENGO.....	273	409	2	1	»	»	1	32	32	»	»	»	15	3	11	9
MIRABELLO CIRIA.....	201	351	4	4	»	»	»	30	30	»	»	»	15	3	7	7
MONTANARA.....	390	433	9	7	1	1	»	30	27	»	3	»	15	3	7	7
MONTICELLI RIPA D'OGGIO	632	414	7	2	»	3	2	57	41	16	»	»	15	3	13	11
MOTTA BALUFFI.....	371	1 174	19	15	1	2	1	58	54	3	»	1	15	3	21	10
OLMENETA.....	879	1 366	17	14	1	2	»	64	62	1	»	1	15	3	12	9
OSSALENGO.....	674	783	4	3	»	»	1	30	25	1	4	»	15	4	7	7
OSSOLARO.....	505	953	7	2	»	»	5	30	30	»	»	»	15	6	10	7
PADERNO FASOLARO.....	1 275	2 059	29	13	1	11	4	115	108	1	»	6	15	4	34	27
PERSICO.....	435	827	11	2	»	3	6	41	40	1	»	»	15	3	10	9
PESCAROLO.....	900	1 510	37	27	6	»	4	193	184	8	»	1	15	3	100	65
PESSINA CREMONESE.....	580	704	17	16	»	»	1	43	42	1	»	»	15	3	12	7
PIEVE DELMONA.....	446	517	12	12	»	»	»	44	43	1	»	»	15	3	8	8
PIEVE D'OLMI.....	1 321	1 628	42	32	2	»	8	79	77	2	»	»	15	4	20	13
PIEVE SAN GIACOMO.....	533	1 151	23	20	2	»	1	46	42	4	»	»	15	3	12	10
PIEVE SAN MAURIZIO.....	149	105	2	2	»	»	»	15	15	»	»	»	15	3	9	8
PIEVE TERZAGNI.....	330	669	13	12	»	»	1	60	59	1	»	»	15	3	12	12
PIZZIGHETTONE.....	2 965	5 189	104	42	15	26	21	211	192	19	»	»	20	5	93	65
POLENGO.....	539	819	8	7	»	»	1	34	33	1	»	»	15	5	12	7
POZZAGLIO.....	468	570	7	1	»	5	1	27	25	»	»	2	15	3	9	7
POZZO BARONZIO.....	489	524	6	4	1	»	1	47	46	1	»	»	15	3	24	18
PRATO MUZIO.....	266	502	7	1	»	»	6	41	40	»	»	1	15	3	11	9
PUGNOLO.....	714	764	12	11	»	»	1	49	47	1	»	1	15	3	20	14
QUISTRO.....	430	412	3	2	»	1	»	39	36	1	»	2	15	4	11	8
ROBECCO D'OGGIO.....	1 674	2 492	55	18	9	23	5	138	125	10	»	3	15	4	26	16
RONCA DE'GOLFERAMI.....	214	193	1	1	»	»	»	29	29	»	»	»	15	3	5	5
SAN BASSANO.....	1 309	2 159	32	27	4	»	1	123	111	5	»	7	15	3	26	21
SAN DANIELE.....	1 333	1 839	38	28	1	3	6	97	95	1	»	1	15	3	18	12
S. LORENZO DE'PICENARDI.	589	673	12	10	1	»	1	67	63	3	»	1	15	3	16	7
SAN LORENZO MONDINARI.	344	266	4	4	»	»	»	30	24	»	6	»	15	6	8	7

CIRCONDARI E COMUNI	SUPER- FICIE — Ettari	POPO- LAZIONE	ELETTORI POLITICI					ELETTORI AMMINISTRATIVI					ELEZIONI COMUNALI			
			TOTALE	per censo	per titoli e capacità	per commercio arti e industrie	per imposta della ricchezza mobile	TOTALE	per contribu- zioni dirette	per titoli e capacità	maggiori imposti aggiunti	per delegazione	TOTALE	da eleggere	numero dei votanti	massimo dei voti ottenuti dagli eletti
SAN MARTINO IN BELISETO	244	642	5	5	»	»	»	30	23	»	5	2	15	3	9	9
SAN SALVADORE	491	810	16	13	»	»	3	56	53	1	»	2	15	3	10	7
SAN SILLO	206	164	4	3	»	1	»	30	25	»	5	»	15	4	7	7
SAN VITO E MODESTO	480	773	13	11	»	»	2	46	46	»	»	»	15	3	8	8
SCANDOLARA RIPA D'OGGIO	537	1 158	17	8	»	9	»	43	41	1	»	1	15	3	10	7
SESTO	1 403	2 395	32	14	2	6	10	124	119	5	»	»	15	3	37	16
SILVELLA	356	601	12	12	»	»	»	42	40	2	»	»	15	4	12	10
SOLAROLO DEL PERSICO	247	240	5	1	»	2	2	30	27	»	2	1	15	3	10	6
SOLAROLO MONASTEROLO	1 116	888	11	8	»	1	2	33	32	1	»	»	15	3	11	7
SORESINA	2 308	8 356	194	121	40	1	32	347	301	42	»	4	20	4	75	50
SOSPIRO	767	1 216	36	12	6	9	9	73	67	6	»	»	15	3	13	11
SPINADESCO	1 289	1 483	6	3	»	»	3	50	47	1	»	2	15	6	9	9
STAGNO PAGLIARO	159	1 456	29	20	3	»	6	62	57	5	»	»	15	3	35	19
STILO DE' MARIANI	376	460	11	9	»	»	2	41	38	2	»	1	15	3	10	9
TORRE D'ANGIOLINI	142	289	3	2	»	»	1	36	35	1	»	»	15	3	5	5
TORRE DE' MALAMBERTI	291	756	20	18	2	»	»	61	60	1	»	»	15	5	10	10
VESCOVATO	456	2 181	55	44	2	1	8	135	130	4	»	1	15	3	14	9
VIDICETO	372	527	8	6	»	»	2	48	47	1	»	»	15	3	11	8
VIGHIZZOLO	537	539	9	2	»	6	1	38	38	»	»	»	15	3	12	8
VILLA ROCCA	514	513	7	4	3	»	»	32	29	3	»	»	15	3	9	9
ZANENGO	414	528	5	3	»	»	2	30	26	2	2	»	15	4	5	5
CIRCONDABIO	90 025	165 218	3 773	1 952	594	417	810	9 083	8 224	630	79	150	2 015	455	2 233	»
<b>RICAPITOLAZIONE.</b>																
CASALMAGGIORE	72 978	97 448	2 508	1 904	257	157	190	5 778	5 340	315	»	123	685	167	1 678	»
CREMA	51 762	76 975	1 685	1 144	252	85	204	5 755	5 220	352	9	174	1 034	236	2 273	»
CREMONA	90 025	165 218	3 773	1 952	594	417	810	9 083	8 224	630	79	150	2 015	455	2 233	»
PROVINCIA	214 765	339 641	7 966	5 000	1 103	659	1 204	20 616	18 784	1 297	88	447	3 734	858	6 234	»
<b>PROVINCIA DI CUNEO.</b>																
ALBA	5 067	9 687	486	270	119	26	71	817	742	75	»	»	20	4	387	308
ALBARETTO DELLA TORRE	461	303	7	6	1	»	»	42	42	»	»	»	15	3	24	23
ARGUELLO	467	235	2	»	»	»	2	30	25	»	5	»	15	3	20	15
BALDISSERO D'ALBA	1 549	1 093	149	148	1	»	»	149	148	1	»	»	15	3	105	65
BARBARESCO	1 949	1 494	37	34	1	»	2	321	317	3	»	1	15	3	79	38
BAROLO	594	698	23	17	1	»	5	133	125	3	»	5	15	3	62	58
BENEVELLO	604	384	9	9	»	»	»	47	47	»	»	»	15	3	18	17
BERGOLO	315	190	4	4	»	»	»	50	48	2	»	»	15	3	14	14
BORGOMALE	1 129	429	14	13	»	»	1	50	49	1	»	»	15	3	8	7
BOSIA	606	440	13	10	»	»	3	60	59	1	»	»	15	3	45	34

CIRCONDARI E COMUNI	SUPER- FICIE Ettari	POPO- LAZIONE	ELETTORI POLITICI					ELETTORI AMMINISTRATIVI					ELEZIONI COMUNALI			
			TOTALE	per censo	per titoli e capacità	per commercio arti e industrie	per imposta della ricchezza mobile	TOTALE	per contribu- zioni dirette	per titoli e capacità	maggiori imposti aggiunti	per delegazione	CONSIGLIERI TOTALE	da eleggere	numero dei votanti	massimo dei voti ottenuti dagli eletti
BOSSOLASCO.....	1 353	1 008	31	18	8	1	4	131	131	»	»	»	15	3	49	30
BRA.....	6 076	13 194	463	299	84	3	77	617	529	86	»	2	30	6	162	100
CAMO.....	296	232	6	6	»	»	»	36	36	»	»	»	15	3	20	20
CANALE.....	1 792	4 594	149	106	10	»	33	354	337	17	»	»	20	4	163	71
CASTAGNITO.....	681	982	39	23	6	»	10	138	127	5	»	6	15	3	105	47
CASTELLETTO MONFORTE.....	140	81	1	1	»	»	»	36	36	»	»	»	15	3	13	10
CASTELLETTO UZZONE.....	1 144	627	17	12	3	»	2	57	54	3	»	»	15	3	16	5
CASTELLINALDO.....	765	1 413	29	20	2	3	4	188	184	4	»	»	15	3	59	55
CASTIGLIONE FALLETTO.....	651	490	15	15	»	»	»	123	123	»	»	»	15	3	60	54
CASTIGLIONE TINELLA.....	812	1 228	31	27	1	2	1	186	182	4	»	»	15	3	93	84
CASTINO.....	1 315	1 098	35	23	5	4	3	157	151	6	»	»	15	3	120	98
CERESOLE D'ALBA.....	3 880	1 727	56	42	9	2	3	221	214	7	»	»	15	3	30	29
CERRETTO DELLE LANGHE.....	1 018	595	7	4	1	»	2	60	60	»	»	»	15	3	22	14
CISSONE.....	612	458	13	12	»	»	1	67	64	1	»	2	15	3	52	44
CORNEGLIANO D'ALBA.....	1 015	1 973	70	40	21	»	9	240	206	34	»	»	15	3	82	36
CORTEMIGLIA.....	2 510	2 960	117	72	38	2	5	263	234	29	»	»	15	3	95	71
COSSANO BELDO.....	2 003	1 777	47	32	6	5	4	148	144	4	»	»	15	3	40	37
CRAVANZANA.....	777	770	13	13	»	»	»	79	79	»	»	»	15	3	27	18
DIANO D'ALBA.....	1 802	1 727	197	169	20	»	8	197	169	20	»	8	15	3	65	64
FEISSOGLIO.....	753	671	14	11	2	»	1	75	74	1	»	»	15	3	39	28
GORRINO.....	1 167	631	19	14	5	»	»	72	71	1	»	»	15	3	6	6
GORZEGNO.....	1 356	1 106	20	14	6	»	»	103	97	6	»	»	20	3	42	26
GOVONE.....	1 892	3 070	130	107	12	1	10	355	342	12	»	1	15	4	205	75
GRINZANE.....	364	403	11	8	»	»	3	56	56	»	»	»	15	3	20	12
GUARENE.....	1 378	2 467	67	57	7	»	3	334	332	2	»	»	15	3	213	69
LA MORRA.....	2 523	3 175	69	46	20	3	»	309	289	20	»	»	20	4	150	111
LEQUIO BERRIA.....	1 095	752	12	9	1	»	2	70	70	»	»	»	15	3	8	5
LEVICE.....	1 700	1 109	33	27	5	1	»	115	114	1	»	»	15	3	66	39
MAGLIANO D'ALBA.....	936	1 644	58	49	5	»	4	290	276	11	»	3	15	3	108	38
MANGO.....	1 850	1 910	25	10	12	»	3	137	125	10	»	2	15	3	62	52
MONCHIERO.....	488	449	10	9	1	»	»	92	86	6	»	»	15	3	21	20
MONFORTE D'ALBA.....	2 000	2 105	42	19	16	6	1	198	174	24	»	»	15	3	86	52
MONTÀ.....	2 690	2 726	52	30	15	»	7	324	313	10	»	1	15	3	76	76
MONTALDO ROERO.....	1 159	1 337	28	24	3	»	1	182	176	6	»	»	15	3	23	20
MONTELUPO ALDESE.....	640	553	9	7	»	»	2	77	77	»	»	»	15	3	26	14
MONTEU ROERO.....	2 558	2 762	58	36	8	4	10	274	267	7	»	»	15	3	64	47
MONTICELLI D'ALBA.....	1 099	1 841	37	32	3	»	2	232	229	3	»	»	15	3	37	17
NEIVE.....	2 047	2 879	92	71	15	»	6	259	258	1	»	»	15	3	126	65
NEVIGLIE.....	834	560	16	16	»	»	»	76	76	»	»	»	15	3	21	16
NIELLA BELBO.....	1 191	771	96	88	8	»	»	75	74	1	»	»	15	3	44	22
NOVELLO.....	1 152	1 395	21	15	4	»	2	158	144	5	»	9	15	3	78	32
PERLETTO.....	977	778	41	38	»	2	1	125	123	2	»	»	15	3	60	47
PERNO.....	202	175	4	4	»	»	»	43	39	1	»	3	15	3	29	28
PIOBESI D'ALBA.....	406	498	24	20	1	»	3	133	132	1	»	»	15	3	33	23

CIRCONDARI E COMUNI	SUPER- FICIE - Etari	POPO- LAZIONE	ELETTORI POLITICI					ELETTORI AMMINISTRATIVI					ELEZIONI COMUNALI			
			TOTALE	per censo	per titoli e capacità	per commercio arti e industrie	per imposta della ricchezza mobile	TOTALE	per contribu- zioni dirette	per titoli e capacità	maggiori imposti aggiunti	per delegazione	CONSIGLIERI TOTALI	da eleggere	numero dei votanti	massimo dei voti ottenuti dagli eletti
POCAPAGLIA.....	1 658	1 901	41	29	6	1	5	219	214	5	»	»	15	3	60	42
PRIocca.....	870	2 106	50	33	13	3	1	250	247	3	»	»	15	3	76	47
ROcCHETTA BELBO.....	685	320	8	8	»	»	»	84	83	1	»	»	15	3	10	8
RODDI.....	868	1 257	51	32	10	1	8	146	144	2	»	»	15	3	13	12
RODDINO.....	1 006	637	9	8	1	»	»	89	88	1	»	»	15	3	40	28
RODELLO.....	883	524	11	11	»	»	»	60	60	»	»	»	15	3	30	29
SAN BENEDETTO BELBO.....	405	445	18	17	»	»	1	66	66	»	»	»	15	3	19	13
SANFRÈ.....	1 592	1 861	51	31	12	»	8	236	224	9	»	3	15	3	110	105
SANTA VITTORIA D'ALBA.....	898	1 203	18	18	»	»	»	131	131	»	»	»	15	3	102	64
SANTO STEFANO BELBO.....	2 518	2 890	18	17	»	»	1	338	324	14	»	»	15	3	155	142
SANTO STEFANO ROERO.....	1 358	2 232	35	21	1	4	9	249	248	1	»	»	15	3	62	55
SCALETTA UZZONE.....	438	342	16	11	3	1	1	41	40	1	»	»	15	3	15	15
SERRALUNGA.....	849	801	22	15	2	»	5	119	107	7	»	5	15	3	15	13
SERRAVALLE DELLE LANGHE.....	932	605	16	10	4	»	2	95	92	3	»	»	15	3	58	41
SINIO.....	877	664	17	17	»	»	»	66	66	»	»	»	15	3	26	13
SOMANO.....	1 237	839	38	38	»	»	»	148	148	»	»	»	15	3	124	70
SOMMARIVA DEL BOSCO.....	3 414	5 488	270	188	58	»	24	554	520	34	»	»	20	4	232	113
SOMMARIVA PERNO.....	1 662	2 198	37	26	5	»	6	197	192	5	»	»	15	3	50	40
TORRE BORMIDA.....	774	503	12	10	2	»	»	65	64	1	»	»	15	3	28	17
TORRE UZZONE.....	1 454	684	14	12	»	»	2	69	69	»	»	»	15	3	35	22
TREZZO TINELLA.....	1 165	779	19	18	1	»	»	79	77	2	»	»	15	3	25	11
VERDUNO.....	774	673	17	13	4	»	»	149	145	4	»	»	15	3	35	33
VEZZA D'ALBA.....	1 361	2 382	54	43	3	4	4	207	202	5	»	»	15	3	46	25
CIRCONDARIO.....	101 506	118 980	3 910	2 832	611	73	388	12 768	12 177	535	5	51	1 195	239	5 044	»
CUNEO.																
ACCEGLIO.....	16 020	1 750	54	53	1	»	»	359	358	1	»	»	15	3	89	76
AISONÈ.....	4 095	1 138	11	7	2	1	1	90	90	»	»	»	15	3	58	57
ALBARETTO VALLE DI MACRA.....	598	483	6	6	»	»	»	45	45	»	»	»	15	3	10	8
ALMA.....	1 622	399	5	4	»	1	»	41	41	»	»	»	15	3	12	5
ANDONNO.....	565	578	8	8	»	»	»	56	55	1	»	»	15	3	33	19
ARGENTERA.....	3 129	311	65	64	1	»	»	65	64	1	»	»	15	3	17	15
BEINETTE.....	1 788	1 668	53	39	6	1	7	210	200	10	»	»	15	3	95	51
BERNEZZO.....	2 460	3 111	79	42	6	»	31	289	284	5	»	»	20	4	103	103
BERZESIO.....	4 093	587	9	2	4	3	»	93	89	4	»	»	15	3	25	24
BORGO SAN DALMAZZO.....	2 185	3 899	110	72	22	4	12	306	279	27	»	»	20	4	82	82
BOVES.....	5 154	8 841	223	189	18	2	14	585	565	18	»	2	20	4	84	67
BRIGA MARITTIMA.....	10 207	1 643	78	36	20	14	8	165	140	25	»	»	15	3	53	36
BUSCA.....	6 748	9 331	238	75	53	1	109	520	476	42	»	2	20	4	161	133
CANOSIO.....	4 642	636	12	11	1	»	»	126	121	5	»	»	15	3	59	30
CARAGLIO.....	1 951	6 474	148	55	35	39	19	382	341	40	»	1	20	4	273	182
CARTIGNANO.....	798	892	19	17	»	1	1	69	66	1	»	2	15	3	34	27

CIRCONDARI E COMUNI	SUPER- FICIE -- Ettari	POPO- LAZIONE	ELETTORI POLITICI					ELETTORI AMMINISTRATIVI					ELEZIONI COMUNALI			
			TOTALE	per censo	per titoli e capacità	per commercio arti o industrie	per imposta della ricchezza mobile	TOTALE	per contribu- zioni dirette	per titoli e capacità	maggiori imposti aggiunti	per delegazione	CONSIGLIERI TOTALE	da eleggere	numero dei votanti	massimo dei voti ottenuti dagli eletti
CASTELLETTO STURA.....	1 113	1 102	33	12	8	3	10	106	90	16	"	"	15	3	29	24
CASTELMAGNO.....	4 993	1 055	15	12	"	"	3	70	67	"	"	3	15	3	26	16
CELLE DI MACRA.....	3 216	1 129	15	15	"	"	"	145	145	"	"	"	15	3	13	13
CENTALLO.....	4 318	4 681	173	67	9	23	74	275	229	15	"	31	20	4	37	36
CERVASCA.....	1 819	2 599	65	64	"	"	1	258	254	4	"	"	15	3	47	34
CHIUSA DI PESIO.....	9 769	5 919	178	116	21	12	29	486	467	18	"	1	20	4	344	193
CUNEO.....	12 392	23 012	823	263	257	"	303	972	850	119	"	3	30	6	291	221
DEMONTE.....	12 821	6 078	135	68	25	3	39	311	287	24	"	"	20	4	121	105
DRONERO.....	6 293	7 278	229	154	44	9	22	441	404	37	"	"	20	4	111	34
ELVA.....	2 321	1 061	33	32	1	"	"	189	138	1	"	"	15	3	97	75
ENTRAQUE.....	16 563	2 505	43	38	5	"	"	187	176	11	"	"	15	3	83	50
FOSSANO.....	13 391	16 524	738	545	70	64	59	1 195	1 108	87	"	"	30	6	335	33
GAJOLA.....	560	640	21	18	"	"	3	76	75	1	"	"	15	3	14	10
LIMONE PIEMONTE.....	7 430	3 144	74	26	23	20	5	135	108	27	"	"	20	4	69	58
LOTTULO.....	858	281	9	9	"	"	"	55	55	"	"	"	15	3	10	10
MARMORA.....	4 352	835	12	12	"	"	"	196	191	5	"	"	15	3	42	23
MOJOLA.....	1 537	981	12	9	"	"	3	80	79	1	"	"	15	3	32	24
MONTEMALE DI CUNEO...	1 240	1 294	16	15	"	"	1	87	86	1	"	"	15	3	70	60
MONTEROSSO GRANA.....	990	1 673	10	6	"	1	3	80	76	1	"	3	15	3	22	16
PAGLIERES.....	758	358	10	10	"	"	"	49	49	"	"	"	15	3	8	5
PEVERAGNO.....	6 655	6 404	152	109	27	5	11	546	506	40	"	"	20	4	235	93
PIETRAPORZIO.....	5 521	724	19	18	1	"	"	82	82	"	"	"	15	3	39	22
PRADLEVES.....	2 321	1 045	7	3	1	1	2	66	65	1	"	"	15	3	51	42
PRAZZO.....	1 003	285	31	30	1	"	"	64	64	"	"	"	15	3	46	33
RITTANA.....	1 221	1 128	18	18	"	"	"	82	82	"	"	"	15	3	54	34
ROASCHIA.....	1 270	1 045	7	4	"	"	3	64	64	"	"	"	15	3	25	15
ROBILANTE.....	2 509	2 639	32	14	7	6	5	116	110	6	"	"	15	3	47	20
ROCCABRUNA.....	2 464	2 997	34	30	2	"	2	163	149	"	"	14	15	3	40	28
ROCCASPARVERA.....	918	1 267	32	21	1	2	8	154	153	1	"	"	15	3	53	42
ROCCAIONE.....	1 885	2 452	53	36	9	2	6	226	212	14	"	"	15	3	64	49
SAMBUCO.....	4 320	1 027	17	5	"	4	8	146	143	3	"	"	15	3	33	45
SAN DAMIANO MACRA.....	3 804	2 752	88	88	"	"	"	233	233	"	"	"	15	3	154	63
SAN MICHELE PRAZZO....	3 176	919	29	28	1	"	"	185	183	2	"	"	15	3	33	62
S. PIETRO DI MONTEROSSO	706	1 287	6	4	"	"	2	90	89	1	"	"	15	3	30	16
STROPPO.....	2 715	1 677	29	19	10	"	"	178	171	7	"	"	15	3	69	34
TARANTASCA.....	1 249	1 956	29	4	16	9	"	125	119	6	"	"	15	3	13	11
TENDA.....	19 341	1 802	68	61	3	"	4	167	158	5	"	4	15	3	42	21
USSOLO.....	1 312	414	17	17	"	"	"	79	79	"	"	"	15	3	39	36
VALDIERI.....	14 997	2 585	31	20	10	"	1	180	168	12	"	"	15	3	107	79
VALGRANA.....	2 285	2 212	35	24	6	"	5	206	201	5	"	"	15	3	33	25
VALLORATE.....	1 572	1 512	8	4	"	1	3	60	60	"	"	"	15	3	32	10
VERNANTE.....	6 337	3 187	35	19	1	3	12	73	67	6	"	"	20	4	48	45
VIGNOLO.....	624	1 219	27	26	"	"	1	145	144	1	"	"	15	3	105	64
VILLAFALLETTO.....	2 955	4 076	93	66	18	6	3	270	255	15	"	"	20	15	40	34

CIRCONDARI E COMUNI	SUPER- FICIE — Ettari	POPO- LAZIONE	ELETTORI POLITICI					ELETTORI AMMINISTRATIVI					ELEZIONI COMUNALI			
			TOTALE	per censo	per titoli e capacità	per commercio arti e industrie	per imposta della ricchezza mobile	TOTALE	per contribu- zioni dirette	per titoli e capacità	maggiori imposti aggiunti	per delegazione	CONSIGLIERI			massimo dei voti ottenuti dagli eletti
													TOTALE	da eleggere	numero dei votanti	
VILLAR SAN COSTANZO ..	1 871	2 372	25	22	»	3	»	218	217	1	»	»	15	3	14	14
VINADIO .....	17 328	3 454	64	14	13	15	22	98	81	17	»	»	20	4	34	32
VOTTIGNASCO .....	869	735	5	5	»	»	»	74	73	1	»	»	15	3	10	8
CIRCONDARIO ..	283 997	177 062	4 753	2 890	759	259	855	12 839	12 081	692	»	66	1 045	220	4 579	»
MONDOVI.																
ALTO .....	821	364	2	2	»	»	»	38	38	»	»	»	15	3	26	17
BAGNASCO .....	3 207	2 036	74	40	20	1	13	204	187	17	»	»	15	3	111	80
BASTIA MONDOVI .....	1 171	1 026	32	31	1	»	»	90	88	7	»	»	15	3	31	30
BATTIFOLLO .....	1 032	697	18	13	»	»	5	65	65	»	»	»	15	3	32	16
BELVEDERE LANGHE .....	503	584	11	8	»	»	3	55	55	»	»	»	15	3	15	11
BENE VAGIENNA .....	4 925	6 264	225	169	20	8	23	448	405	43	»	»	20	4	136	37
BONVICINO .....	741	626	16	16	»	»	»	81	81	»	»	»	15	3	73	66
BRIAGLIA .....	674	571	33	32	»	»	1	98	96	1	»	1	15	3	9	6
CAMERANA .....	2 358	1 528	41	41	»	»	»	238	236	2	»	»	15	3	27	15
CAPRAUNA .....	1 552	547	6	2	2	»	2	53	53	»	»	»	15	3	23	23
CARRÙ .....	2 595	3 737	156	92	44	1	19	409	367	42	»	»	20	4	205	69
CASTELLINO TANARO .....	1 199	865	26	22	2	2	»	101	98	3	»	»	15	3	24	17
CASTELNOVO DI CEVA .....	783	404	12	9	»	»	3	54	53	1	»	»	15	3	8	8
CEVA .....	4 244	4 233	258	99	112	26	21	491	353	128	»	»	20	4	310	233
CHERASCO .....	8 240	8 894	274	175	54	7	38	662	607	49	»	6	20	4	315	90
CIGLIÈ .....	646	603	26	25	»	1	»	79	77	2	»	»	15	3	26	14
CLAVERSANA .....	1 759	1 485	36	34	1	1	»	181	176	4	»	1	15	3	86	43
DOGGLIANI .....	3 591	5 115	273	129	74	22	48	428	394	34	»	»	20	4	181	137
FARIGLIANO .....	1 714	2 093	68	48	10	»	10	328	295	16	»	17	15	3	230	121
FRABOSA SOPRANA .....	6 273	3 130	68	35	8	17	8	285	275	9	»	1	20	4	145	95
FRABOSA SOTTANA .....	3 981	1 970	40	27	»	9	4	285	281	4	»	»	15	3	63	17
GARESSIO .....	13 219	6 438	168	119	17	20	12	445	424	21	»	»	20	4	83	22
GOTTASECCA .....	1 361	594	16	15	1	»	»	116	116	»	»	»	15	3	41	40
IGLIANO .....	316	345	9	7	1	»	1	68	64	2	»	2	15	3	15	14
LEQUIO TANARO .....	1 243	1 576	48	44	1	2	1	233	229	2	»	2	15	3	127	69
LESEGNÒ .....	1 388	1 402	48	30	10	6	2	288	254	32	»	2	15	3	177	158
LISIO .....	789	797	22	19	2	»	1	84	81	3	»	»	15	3	32	23
MAGLIANO ALPI .....	1 876	2 331	76	64	7	»	5	254	247	7	»	»	15	3	70	49
MALPOTREMO .....	344	212	13	13	»	»	»	41	41	»	»	»	15	3	21	11
MARGARITA .....	1 068	1 573	34	24	3	»	7	128	120	5	»	3	15	3	59	48
MARSAGLIA .....	1 312	945	24	20	1	»	3	95	93	2	»	»	15	3	12	12
MOMBARCARO .....	2 114	1 061	13	12	1	»	»	149	146	3	»	»	15	3	32	15
MOMBASIGLIO .....	1 644	1 167	30	22	2	2	4	160	159	1	»	»	15	3	43	37
MONASTERO DI VASCO .....	1 803	1 874	39	35	4	»	»	327	322	2	»	3	15	3	213	71
MONASTEROLO CASSOLO .....	729	823	12	12	»	»	»	89	89	»	»	»	15	3	16	16
MONDOVI .....	8 842	17 726	853	618	102	32	101	1 200	948	248	»	4	30	6	377	181



CIRCONDARI E COMUNI	SUPER- FICIE — Ettari	POPO- LAZIONE	ELETTORI POLITICI					ELETTORI AMMINISTRATIVI					ELEZIONI COMUNALI			
			TOTALE	per censo	per titoli e capacità	per commercio arti e industrie	per imposta della ricchezza mobile	TOTALE	per contribu- zioni dirette	per titoli e capacità	maggiori imposti aggiunti	per delegazione	CONSIGLIERI TOTALE	da eleggere	numero dei votanti	massimo dei voti ottenuti dagli eletti
MONESIGLIO.....	1 337	1 835	93	10	10	11	2	150	144	6	„	„	15	3	103	72
MONTALDO DI MONDOVI...	2 400	2 056	23	13	„	„	10	241	241	„	„	„	15	3	74	58
MONTANERA.....	1 195	770	21	18	2	„	1	89	87	2	„	„	15	3	18	14
MONTAZEMOLO.....	512	439	15	15	„	„	„	57	57	„	„	„	15	3	11	11
MOROZZO.....	2 354	1 709	41	25	10	1	5	117	106	10	„	1	15	3	27	11
MURAZZANO.....	2 831	1 989	186	85	18	24	9	275	260	12	„	3	15	3	137	96
NARZOLE.....	2 683	3 717	94	59	10	„	25	258	247	8	„	3	20	4	60	37
NIELLA.....	1 482	1 983	96	88	8	„	„	344	324	19	„	1	15	3	165	97
NOCETO.....	757	716	24	24	„	„	„	98	96	2	„	„	15	3	40	35
ORMEA.....	12 989	4 314	105	50	26	9	20	349	308	36	„	5	20	4	128	41
PAMPARATO.....	3 431	2 561	75	52	7	11	5	250	240	7	„	3	15	3	72	46
PAROLDO.....	1 289	645	20	19	1	„	„	92	89	„	„	3	15	3	17	15
PERLO.....	976	498	15	14	„	„	1	75	75	„	„	„	15	3	42	42
PIANFEI.....	1 847	1 856	45	35	6	4	„	183	181	2	„	„	15	3	22	11
PIOZZO.....	1 432	1 544	70	55	8	6	1	132	111	21	„	„	15	3	42	22
PRIERO.....	2 119	1 154	53	44	6	2	1	136	129	7	„	„	15	3	36	22
PRIOLA.....	2 771	1 619	37	29	6	2	„	197	184	11	„	2	15	3	87	20
PRUNETTO.....	1 400	1 101	24	19	2	3	„	98	94	3	„	1	15	3	73	56
ROASCIO.....	672	408	12	11	1	„	„	66	66	„	„	„	15	3	10	9
ROBURENT.....	3 011	1 640	50	40	10	„	„	129	127	2	„	„	15	3	22	16
ROCCA CIGLIÈ.....	756	551	18	17	„	„	1	79	79	„	„	„	15	3	50	32
ROCCA DE' BALDI.....	2 642	2 598	59	19	8	15	17	249	240	9	„	„	15	3	126	85
ROCCAFORTE MONDOVI...	7 465	3 242	61	35	12	13	1	242	227	15	„	„	20	4	55	21
SALE DELLE LANGHE....	1 932	1 179	42	35	7	„	„	150	143	7	„	„	15	3	26	15
SALICETO.....	2 446	1 521	61	50	7	„	4	192	185	7	„	„	15	3	71	41
SALMOUR.....	1 287	817	16	12	3	„	1	119	114	5	„	„	15	3	35	18
SAN MICHELE MONDOVI...	1 837	1 892	90	70	12	2	6	498	480	18	„	„	15	3	132	73
SANT'ALBANO STURA....	2 765	1 793	53	31	7	13	2	147	137	9	„	1	15	3	42	35
SCAGNELLO.....	1 021	528	17	17	„	„	„	66	65	1	„	„	15	3	23	20
TORRE MONDOVI.....	1 991	1 669	78	74	4	„	„	240	236	4	„	„	15	3	34	22
TORRESINA.....	409	230	4	3	„	„	1	51	51	„	„	„	15	3	19	10
TRINITÀ.....	2 317	3 094	114	79	23	„	7	243	231	12	„	„	20	4	119	80
VIGOFORTE.....	2 516	2 798	108	82	19	6	1	378	362	15	„	1	15	3	61	37
VILLANOVA MONDOVI....	2 596	3 571	115	79	20	8	8	303	298	3	„	„	20	4	88	56
VIOLA.....	2 161	1 256	12	8	2	2	„	115	112	5	„	„	15	3	53	50
<b>CIRCONDARIO. . .</b>	<b>172 287</b>	<b>144 986</b>	<b>4 937</b>	<b>3 419</b>	<b>760</b>	<b>289</b>	<b>469</b>	<b>14 758</b>	<b>13 744</b>	<b>948</b>	<b>„</b>	<b>66</b>	<b>1 140</b>	<b>228</b>	<b>5 514</b>	<b>„</b>
<b>SALUZZO.</b>																
BAGNOLO PIEMONTE.....	6 085	5 828	96	76	5	4	11	387	378	9	„	„	20	4	282	237
BARGE.....	8 692	9 191	238	161	36	9	32	537	497	33	„	7	20	4	155	93
BELLINO.....	6 103	881	57	16	„	2	39	185	185	„	„	„	15	3	47	16
BRONDELLO.....	1 111	928	25	25	„	„	„	101	101	„	„	„	15	3	22	22

CIRCONDARI E COMUNI	SUPER- FICIE — Ettari	POPO- LAZIONE	ELETTORI POLITICI					ELETTORI AMMINISTRATIVI					ELEZIONI COMUNALI			
			TOTALE	per censo	per titoli e capacità	per commercio arti e industrie	per imposta della ricchezza mobile	TOTALE	per contribu- zioni dirette	per titoli e capacità	maggiori imposti aggiunti	per delegazione	TOTALE	da eleggere	numero del votanti	massimo dei voti ottenuti dagli eletti
BROSSASCO.....	3 012	2 512	19	19	„	„	„	123	120	3	„	„	15	3	71	61
CARAMAGNA PIEMONTE...	2 723	3 517	938	335	3	„	„	338	335	3	„	„	20	4	145	91
CARDÈ.....	1 791	1 859	52	30	6	1	15	191	190	1	„	„	15	3	48	34
CASALGRASSO.....	1 814	1 478	56	29	14	7	6	361	354	7	„	„	15	3	127	99
CASTELDELFINO.....	2 886	1 139	29	20	5	„	4	217	211	6	„	„	15	3	86	30
CASTELLAR.....	362	376	6	5	„	1	„	50	49	1	„	„	15	3	12	9
CAVALLERLEONE.....	1 658	1 363	43	6	2	14	21	101	99	2	„	„	15	3	34	23
CAVALLERMAGGIORE.....	5 272	5 307	125	58	41	9	17	211	141	70	„	„	20	4	88	65
CERVERE.....	1 917	2 234	64	27	5	9	23	227	223	4	„	„	15	3	79	52
COSTIGLIOLE.....	1 524	2 634	67	42	19	„	6	210	207	3	„	„	15	3	36	35
CRISSOLO.....	5 412	1 065	8	4	„	3	1	106	105	1	„	„	15	3	43	25
ENVIE.....	2 563	3 047	47	31	11	1	4	141	129	12	„	„	20	4	26	22
FAULE.....	701	710	33	16	1	15	1	109	109	„	„	„	15	3	13	12
FRASSINO.....	1 551	1 748	9	7	2	„	„	69	69	„	„	„	15	3	37	19
GAMBASCA.....	593	856	8	5	1	„	2	46	45	1	„	„	15	3	29	25
GENOLA.....	1 426	1 906	48	32	1	„	15	139	139	„	„	„	15	3	60	29
ISASCA.....	581	405	2	2	„	„	„	44	44	„	„	„	15	3	16	16
LAGNASCO.....	2 024	2 202	42	28	1	„	13	96	93	3	„	„	15	3	17	15
MANTA.....	774	1 424	40	30	4	„	6	181	180	1	„	„	15	3	30	22
MARENE.....	3 019	2 313	99	58	7	5	29	191	184	7	„	„	15	3	54	46
MARTINIANA Po.....	1 301	1 712	40	31	6	„	3	154	148	6	„	„	15	3	77	60
MELLE.....	2 596	2 187	30	28	1	„	1	117	117	„	„	„	15	3	67	55
MONASTEROLO DI SAVIGLIANO...	1 509	1 420	40	31	2	4	3	205	204	1	„	„	15	3	105	101
MORETTA.....	2 465	3 274	98	68	14	„	16	226	212	14	„	„	20	4	50	39
MURELLO.....	1 831	1 544	40	28	3	7	2	162	148	8	„	6	15	3	13	12
ONCINO.....	4 557	1 207	4	1	2	„	1	82	81	1	„	„	15	3	34	30
OSTANA.....	1 295	936	4	3	1	„	„	120	119	1	„	„	15	3	44	13
PAESANA.....	5 807	6 403	76	57	2	„	17	295	290	5	„	„	20	4	160	34
PAGNO.....	845	878	11	11	„	„	„	108	108	„	„	„	15	3	72	43
PIASCO.....	1 032	1 742	30	23	6	„	1	157	155	2	„	„	15	3	32	24
POLONGHERA.....	1 185	1 532	63	31	16	8	8	184	170	14	„	„	15	3	77	45
PONTECHIANALE.....	9 926	1 082	34	30	3	„	1	201	201	„	„	„	15	3	62	31
RACCONIGI.....	4 793	10 938	299	197	35	„	67	442	425	17	„	„	30	6	111	70
REVELLO.....	5 574	5 211	148	93	17	4	34	314	299	15	„	„	20	4	55	54
RIFREDDO.....	687	846	10	9	1	„	„	96	96	„	„	„	15	3	68	46
ROSSANA.....	2 035	2 258	26	14	1	1	10	231	228	2	„	1	15	3	132	73
RUFFIA.....	753	652	13	8	1	„	4	62	61	1	„	„	15	3	22	22
SALUZZO.....	7 782	16 208	704	212	208	94	190	863	656	180	„	27	30	6	282	237
SAMPEYRE.....	10 033	5 091	44	33	7	„	4	175	165	8	„	2	20	4	75	38
SANFRONT.....	3 898	4 692	63	44	10	„	9	146	135	11	„	„	20	4	106	72
SAVIGLIANO.....	11 460	17 634	587	335	106	75	71	782	718	63	„	1	30	6	283	185
SCARNAFIGI.....	3 116	3 227	70	52	5	5	8	160	156	4	„	„	20	4	42	24
TORRE SAN GIORGIO.....	550	876	25	16	2	7	„	92	91	1	„	„	15	3	41	21
VALMALA.....	1 051	643	6	6	„	„	„	43	43	„	„	„	15	3	14	9

CIRCONDARI E COMUNI	SUPER- FICIE — Ettari	POPO- LAZIONE	ELETTORI POLITICI					ELETTORI AMMINISTRATIVI					ELEZIONI COMUNALI			
			TOTALE	per senso	per titoli e capacità	per commercio arti e industrie	per imposta della ricchezza mobile	TOTALE	per contribu- zioni dirette	per titoli e capacità	maggiori imposti aggiunti	per delegazione	TOTALE	da eleggere	numero dei votanti	massimo dei voti ottenuti dagli eletti
VENASCA.....	2 087	2 681	58	42	11	»	5	258	247	11	»	»	15	3	144	112
VERZUOLO.....	2 173	3 871	106	74	22	5	5	278	269	9	»	»	20	4	86	64
VILLANOVA SOLARO.....	1 504	1 710	63	42	12	»	9	148	132	14	»	2	15	3	58	24
VILLANOVETTA.....	379	873	26	24	2	»	»	100	94	6	»	»	15	3	17	15
CIRCONDARIO. . .	155 818	156 251	4 269	2 605	660	290	714	10 562	9 955	561	»	46	885	177	3 896	»
<b>RICAPITOLAZIONE.</b>																
ALBA.....	101 506	118 980	3 910	2 832	611	79	388	12 768	12 177	535	5	51	1 195	239	5 044	»
CUNEO.....	283 997	177 062	4 753	2 880	759	259	855	12 839	12 081	692	»	66	1 045	220	4 579	»
MONDOVI.....	172 287	144 986	4 937	3 419	760	289	469	14 758	13 744	948	»	66	1 140	228	5 514	»
SALUZZO.....	155 818	156 251	4 269	2 605	660	290	714	10 562	9 955	561	»	46	885	177	3 896	»
PROVINCIA. . .	713 608	597 279	17 869	11 736	2 790	917	2 426	50 927	47 957	2 736	5	229	4 265	864	19 033	»
<b>C E N T O. PROVINCIA DI FERRARA.</b>																
CENTO.....	6 370	17 335	339	243	30	1	65	531	489	40	»	2	30	7	199	192
PIEVE DI CENTO.....	1 460	4 279	95	46	10	»	39	187	161	22	»	4	20	4	78	74
POGGIORENADICO.....	7 633	4 834	45	10	8	»	27	152	139	13	»	»	20	4	61	47
SANT'AGOSTINO.....	5 111	6 519	94	29	6	1	58	220	214	6	»	»	20	5	28	16
CIRCONDARIO. . .	19 272	33 017	573	328	54	2	189	1 090	1 003	81	»	6	90	20	366	»
<b>COMACCHIO.</b>																
CODIGORO.....	15 679	4 403	47	24	5	»	18	98	83	9	»	6	20	4	23	20
COMACCHIO.....	27 035	8 476	214	83	48	»	83	236	210	26	»	»	20	5	24	19
LAGOSANTO.....	3 487	1 689	9	5	1	»	3	86	34	»	»	2	15	3	12	12
MASSAFISCAGLIA.....	5 407	2 358	36	18	»	1	17	58	56	2	»	»	15	3	25	23
MESOLA.....	10 191	6 104	46	28	6	»	12	131	123	8	»	»	20	4	61	51
MIGLIARO.....	5 542	4 489	68	44	8	»	16	109	99	10	»	»	20	4	31	25
CIRCONDARIO. . .	69 636	27 519	420	202	68	1	149	668	605	55	»	8	110	23	176	»
<b>FERRARA.</b>																
ARGENTA.....	31 732	15 926	209	112	33	29	35	387	352	35	»	»	30	7	87	18
BONDENO.....	16 989	11 815	165	108	21	3	33	308	263	34	»	11	30	7	62	53
COPPARO.....	40 972	24 820	328	193	41	9	85	486	419	65	»	2	30	7	92	23
FERRARA.....	43 411	67 988	1 935	649	510	221	555	1 772	1 262	510	»	»	60	20	280	233
OSTELLATO.....	17 483	4 282	47	22	1	»	24	53	50	3	»	»	20	5	14	14
PORTOMAGGIORE.....	18 791	13 791	160	106	27	4	23	270	238	32	»	»	30	8	65	56
CIRCONDARIO. . .	172 715	138 622	2 844	1 190	633	266	755	3 276	2 584	679	»	13	200	54	600	»

CIRCONDARI E COMUNI	SUPER- FICIE Rtari	POPO- LAZIONE	ELETTORI POLITICI					ELETTORI AMMINISTRATIVI					ELEZIONI COMUNALI			
			TOTALE	per censo	per titoli e capacità	per commercio arti e industrie	per imposta della ricchezza mobile	TOTALE	per contribu- zioni dirette	per titoli e capacità	maggiori imposti aggiunti	per delegazione	CONSIGLIERI TOTALE	da eleggere	numero del votanti	massimo dei voti ottenuti dagli eletti
<b>RICAPITOLAZIONE.</b>																
CENTO.....	19 272	33 017	573	328	54	2	189	1 090	1 003	81	"	6	90	20	366	"
COMACCHIO.....	69 636	27 519	420	202	68	1	149	668	605	55	"	8	110	23	176	"
FERRARA.....	172 715	188 622	2 844	1 190	633	266	755	3 276	2 584	679	"	13	200	54	600	"
PROVINCIA. . .	261 623	199 158	3 887	1 720	755	269	1 093	5 084	4 192	815	"	27	400	97	1 142	"

PROVINCIA DI FIRENZE.

FIRENZE.

BAGNO A RIPOLI.....	7 269	11 435	200	104	4	"	92	419	412	7	"	"	30	30	183	174
BARBERINO DI MUGELLO..	15 285	9 371	143	138	4	1	"	287	280	7	"	"	20	20	146	135
BARBERINO DI VAL D'ELSA.	11 916	9 521	161	126	16	"	19	344	325	19	"	"	20	20	163	134
BORGO SAN LORENZO....	14 359	11 408	203	136	8	"	59	474	470	4	"	"	30	30	266	258
BROZZI.....	1 487	8 772	163	159	3	1	"	559	550	9	"	"	20	20	194	155
CALENZANO.....	7 101	5 794	64	61	2	1	"	218	217	"	"	1	20	20	75	63
CAMPI BISENZIO.....	2 667	10 376	127	120	7	"	"	390	383	7	"	"	30	30	118	71
CANTAGALLO.....	8 002	3 505	32	26	1	"	6	179	178	1	"	"	20	20	75	46
CARMIGNANO.....	4 237	9 485	94	52	8	"	34	292	290	2	"	"	20	20	99	86
CASELLINA E TORRI.....	6 880	12 424	191	96	9	"	86	548	541	7	"	"	30	30	144	125
DICOMANO.....	5 792	3 946	76	47	3	1	25	155	150	3	"	2	20	20	65	64
FIESOLE.....	6 172	11 321	186	135	45	6	"	456	448	8	"	"	30	30	214	203
FIGLINE VALDARNO.....	6 922	9 141	253	105	25	9	114	457	425	32	"	"	20	20	255	240
FIRENZE.....	4 221	143 797	9 379	4 842	3 371	405	761	9 695	5 664	4 030	"	1	60	60	4 005	2 723
FIRENZUOLA.....	26 355	8 790	194	167	8	1	18	431	420	11	"	"	20	20	169	165
GALLUZZO.....	6 650	12 233	207	184	23	"	"	536	509	27	"	"	30	30	177	171
GREVE.....	16 327	10 497	100	88	12	"	"	356	328	19	"	9	30	30	143	142
INCISA IN VALDARNO.....	2 544	3 460	59	43	2	2	12	150	142	2	"	6	20	20	58	57
LASTRA A SIGNA.....	4 091	9 350	142	127	15	"	"	462	447	7	"	8	20	20	191	159
LONDA.....	5 222	2 360	42	34	3	3	2	88	84	4	"	"	15	15	25	24
MARRADI.....	15 008	7 695	136	100	17	12	7	322	317	4	"	1	20	20	168	104
MONTEMURLO.....	2 909	2 449	18	9	1	"	8	162	161	1	"	"	15	15	61	51
MONTESPERTOLI.....	11 940	8 264	103	71	14	"	18	273	270	3	"	"	20	20	107	97
PALAZZUOLO.....	10 642	3 615	49	38	6	"	5	158	149	7	"	2	20	20	82	72
PELAGO.....	9 639	9 208	103	95	8	"	"	641	623	6	"	12	20	20	364	330
PONTASSIEVE.....	10 896	9 940	127	92	25	10	"	797	788	9	"	"	20	20	385	320
PRATO IN TOSCANA.....	12 486	35 634	701	471	69	9	152	1 305	1 260	44	"	1	40	40	562	543
REGGELLO.....	11 628	10 246	120	74	10	1	35	294	285	9	"	"	30	30	84	74
RIGNANO SULL'ARNO.....	5 147	4 506	48	46	2	"	"	326	320	3	"	3	20	20	154	148
SAN CASCIANO.....	10 851	11 306	166	130	24	1	11	412	391	21	"	"	30	30	203	190
SAN GODENZO.....	9 695	3 125	45	30	2	"	13	140	136	4	"	"	20	20	82	65
SAN PIERO A SIEVE.....	3 514	2 876	62	34	10	"	18	103	103	"	"	"	15	15	53	39
SCARPERIA.....	7 739	5 539	193	163	21	9	"	235	213	17	"	"	20	20	135	123

CIRCONDARI E COMUNI	SUPER- FICIE <small>Etari</small>	POPO- LAZIONE	ELETTORI POLITICI					ELETTORI AMMINISTRATIVI					ELEZIONI COMUNALI			
			TOTALE	per censo	per titoli e capacità	per commercio arti e industrie	per imposta della ricchezza mobile	TOTALE	per contribu- zioni dirette	per titoli e capacità	maggiori imposti aggiunti	per delegazioni	TOTALE	da eleggere	numero dei votanti	massimo dei voti ottenuti dagli eletti
SESTO .....	5 223	11 865	175	159	6	•	10	495	492	3	•	•	30	30	200	161
SIGNA .....	1 657	6 492	136	129	7	•	•	401	400	1	•	•	20	20	182	173
VAGLIA .....	5 539	2 885	33	22	2	2	7	115	113	2	•	•	15	15	34	34
VERNIO .....	5 210	3 954	43	36	4	•	3	189	186	3	•	•	20	20	124	116
VICCHIO .....	14 260	9 545	93	72	3	•	18	297	278	5	•	14	20	20	133	122
CIRCONDARIO. . .	327 122	456 600	14 368	8 561	3 800	474	1 533	23 161	18 753	4 348	•	60	880	880	9 514	•

PISTOJA.

CUTIGLIANO.....	6 098	2 283	22	14	3	•	5	160	157	3	•	•	15	15	98	85
LAMPORECCHIO.....	4 500	7 546	88	79	3	•	6	314	314	•	•	•	20	20	209	104
MARLIANA.....	4 074	3 376	20	20	•	•	•	184	188	1	•	•	20	20	109	77
MONTALE.....	4 199	7 461	118	104	4	•	10	358	355	3	•	•	20	20	103	97
PISTOJA.....	97	12 274	526	210	199	2	115	725	566	157	•	2	30	30	405	342
PITEGLIO.....	4 869	2 795	22	23	•	•	•	264	264	•	•	•	15	15	151	117
PORTA AL BORGO.....	1 205	16 194	242	130	16	31	65	648	632	16	•	•	30	30	255	207
PORTA CARRATICA.....	2 003	6 955	249	201	2	•	16	405	408	2	•	•	20	20	96	88
PORTA LUCCHESE.....	2 483	5 629	134	99	2	•	33	329	327	1	•	1	20	20	61	49
PORTA SAN MARCO.....	6 246	8 179	205	153	4	1	47	518	509	9	•	•	20	20	168	140
SAMBUCA PISTOJESE.....	7 554	4 730	31	26	5	•	•	288	282	6	•	•	20	20	117	109
SAN MARCELLO PISTOJESE	8 322	4 135	73	43	11	•	19	328	324	4	•	•	20	20	178	164
SERRAVALLE PISTOJESE..	4 065	5 049	51	34	6	•	11	270	264	6	•	•	20	20	46	44
TIZZANA.....	4 382	8 656	90	82	2	•	6	397	393	4	•	•	20	20	59	58
CIRCONDARIO. . .	73 682	95 262	1 841	1 217	257	34	333	5 188	4 973	212	•	3	290	290	2 050	•

ROCCA SAN CASCIANO

BAGNO IN ROMAGNA.....	22 575	7 096	86	57	13	•	16	156	142	13	•	1	20	20	127	112
DOVADOLA.....	3 733	2 500	37	29	5	•	3	92	87	5	•	•	15	15	49	46
GALEATA.....	7 299	3 488	46	39	7	•	•	112	108	4	•	•	20	20	41	39
MODIGLIANA.....	9 774	6 202	159	135	11	•	13	243	229	14	•	•	20	20	133	95
PORTICO DI ROMAGNA.....	6 019	2 558	31	15	1	•	15	88	87	1	•	•	15	15	50	49
PREMILCUORE.....	12 998	2 909	63	61	1	•	1	80	79	1	•	•	15	15	25	24
ROCCA SAN CASCIANO ..	5 337	3 699	112	54	51	•	7	196	148	47	•	1	20	20	116	110
SANTA SOFIA.....	6 410	3 001	48	41	5	•	2	91	82	8	•	1	20	20	39	35
SORBANO.....	3 654	1 140	17	17	•	•	•	33	33	•	•	•	15	15	29	28
TERRA DEL SOLE.....	3 351	4 223	62	44	11	1	6	166	155	11	•	•	20	20	90	89
TREDOZIO.....	6 115	3 019	36	31	3	•	2	91	87	4	•	•	20	20	53	50
VERGHERETO.....	11 604	2 218	56	56	•	•	•	56	56	•	•	•	15	15	45	36
CIRCONDARIO. . .	101 927	42 053	753	579	108	1	65	1 404	1 293	108	•	3	215	215	797	•

CIRCONDARI E COMUNI	SUPER- FICIE Ritardi	POPO- LAZIONE	ELETTORI POLITICI					ELETTORI AMMINISTRATIVI					ELEZIONI COMUNALI			
			TOTALE	per censo	per titoli e capacità	per commercio arti e industrie	per imposta della ricchezza mobile	TOTALE	per contribu- zioni dirette	per titoli e capacità	maggiori Imposti aggiunti	per delegazione	CONSIGLIERI TOTALE	da eleggere	numero del votanti	massimo dei voti ottenuti dagli eletti
<b>SAN MINIATO.</b>																
CAPRAJA E LIMITE.....	2 385	2 938	89	20	4	»	15	187	175	4	»	8	15	15	64	53
CASTELFIORENTINO.....	4 745	6 798	144	111	7	4	22	260	250	10	»	»	20	20	197	182
CASTELFRANCO DI SOTTO.....	3 531	4 212	126	86	19	1	20	259	245	7	»	7	20	20	168	156
CERRETO GUIDI.....	4 755	5 547	71	31	8	»	32	290	283	7	»	»	20	20	151	119
CERTALDO.....	7 195	6 562	133	109	5	»	19	260	258	2	»	»	20	20	109	90
EMPOLI.....	5 835	15 768	309	85	59	95	70	554	493	61	»	»	30	30	316	281
FUCECCHIO.....	5 827	10 176	215	126	18	»	71	359	340	19	»	»	30	30	181	172
MONTAJONE.....	19 765	10 143	123	73	8	»	42	272	253	8	»	11	30	30	127	126
MONTECALVOLI.....	535	1 308	28	17	3	»	8	116	115	»	»	1	15	15	47	43
MONTELUPO FIORENTINO.....	2 258	5 059	119	101	1	»	17	244	240	4	»	»	20	20	138	126
MONTOPOLI IN VALDARNO.....	1 324	3 233	43	30	7	1	10	142	136	6	»	»	20	20	66	60
SAN MINIATO.....	10 605	15 063	502	202	83	2	215	735	671	64	»	»	30	30	355	263
SANTA CROCE SULL'ARNO.....	2 615	5 590	124	115	8	1	»	278	273	5	»	»	20	20	129	105
SANTA MARIA IN MONTE.....	3 082	3 878	64	41	6	»	17	131	123	8	»	»	20	20	76	75
VINCI.....	5 010	5 874	88	71	4	»	13	256	252	4	»	»	20	20	164	160
CIRCONDARIO.....	83 401	102 299	2 133	1 218	240	104	571	4 343	4 107	209	»	27	330	330	2 238	»

**RICAPITOLAZIONE.**

FIRENZE.....	327 122	456 600	14 368	8 561	3 900	474	1 533	23 161	18 753	4 348	»	60	880	880	9 514	»
PISTOJA.....	73 682	95 262	1 341	1 217	257	34	333	5 188	4 973	212	3	»	290	290	2 050	»
ROCCA SAN CASCIANO.....	101 927	42 053	753	579	108	1	65	1 404	1 293	108	»	3	215	215	797	»
SAN MINIATO.....	83 401	102 299	2 133	1 218	240	104	571	4 343	4 107	209	»	27	330	330	2 238	»
PROVINCIA.....	586 132	696 214	19 095	11 575	4 405	613	2 502	34 096	29 126	4 877	3	90	1 715	1 715	14 649	»

**PROVINCIA DI FORLÌ.**

**CESENA.**

BORGHİ.....	2 823	2 044	24	19	5	»	»	103	94	5	»	4	15	3	20	20
CESENA.....	21 251	33 871	562	326	118	31	37	635	553	97	»	5	40	8	48	32
CESENATICO.....	4 079	5 725	59	26	16	7	10	98	82	12	»	4	20	4	22	14
GAMBETTOLA.....	613	1 613	13	6	4	»	3	64	61	3	»	»	15	3	11	9
GATTEO.....	1 321	2 895	40	27	6	»	7	112	106	4	»	2	15	5	45	38
LONGIANO.....	2 300	3 441	52	36	9	4	3	143	125	11	»	7	20	5	39	29
MERCATO SARACENO.....	9 414	5 539	84	63	7	»	9	124	114	9	»	1	20	4	24	24
MONTIANO.....	876	1 678	22	18	4	»	»	71	65	4	»	2	15	3	15	8
RONCOFREDDO.....	4 925	3 974	38	37	1	»	»	120	119	1	»	»	20	5	38	25
ROVERSANO.....	1 005	1 371	19	12	4	»	3	64	62	1	»	1	15	4	9	9
SAN MAURO DI ROMAGNA.....	1 637	2 159	15	6	4	»	5	63	56	5	»	2	15	4	22	18
SARSINA.....	6 058	2 830	37	26	6	»	5	53	47	5	»	1	15	4	31	24
SAVIGNANO DI ROMAGNA.....	2 471	4 518	112	63	27	7	15	191	152	25	»	14	20	5	86	67

CIRCONDARI E COMUNI	SUPER- FICIE Etari.	POPO- LAZIONE	ELETTORI POLITICI					ELETTORI AMMINISTRATIVI					ELEZIONI COMUNALI			
			TOTALE	per censo	per titoli e. capacità	per commercio arti e industrie	per imposta della ricchezza mobile	TOTALE	per contribu- zioni dirette	per titoli e capacità	maggiori imposti aggiunti	per delegazioni	CONSIGLIERI	numero dei votanti	massimo dei voti ottenuti dagli eletti	
			TOTALE	per censo	per titoli e. capacità	per commercio arti e industrie	per imposta della ricchezza mobile	TOTALE	per contribu- zioni dirette	per titoli e capacità	maggiori imposti aggiunti	per delegazioni	TOTALE	da eleggere	numero dei votanti	massimo dei voti ottenuti dagli eletti
SOGLIANO AL RUBICONE..	9 955	5 781	58	43	5	»	10	170	163	6	»	1	20	5	28	25
CIRCONDARIO. . .	71 997	77 439	1 135	713	216	49	157	2 031	1 799	188	»	44	265	62	438	»
<b>FORLÌ.</b>																
BERTINORO.....	5 431	6 388	79	55	13	»	11	208	200	8	»	»	20	5	22	22
CIVITELLA DI ROMAGNA..	10 242	4 686	63	49	7	1	6	116	108	6	»	25	20	7	80	28
FIUMANA.....	1 356	836	12	11	1	»	»	65	64	1	»	»	15	3	24	11
FORLÌ.....	21 354	38 646	952	495	313	4	140	973	642	311	»	20	40	15	206	145
FORLIMPOPOLI.....	2 284	4 970	75	51	6	»	18	170	163	7	»	»	20	6	30	26
MELDOLA.....	4 372	5 801	102	79	15	5	3	231	203	17	»	11	20	5	72	64
MORTANO.....	5 162	1 698	14	12	»	»	2	54	49	»	»	5	15	3	6	5
PREDAPIO.....	4 829	2 979	30	21	5	2	2	102	100	2	»	»	15	3	29	17
TEODORANO.....	6 214	2 534	21	19	2	»	»	101	97	3	»	1	15	6	32	26
CIRCONDARIO ..	64 124	68 588	1 948	792	362	12	182	2 020	1 626	355	»	39	180	53	451	»
<b>RIMINI.</b>																
CORIANO.....	4 447	4 794	53	34	9	1	9	137	120	9	»	8	20	4	78	48
GEMMANO.....	1 933	2 147	13	10	1	»	2	58	57	1	»	»	15	3	10	9
MISANO IN VILLA VITTORIA	2 196	2 543	33	22	3	»	8	83	75	6	»	2	15	4	36	30
MONDAINO.....	1 766	1 543	20	17	3	»	»	59	56	2	»	1	15	3	23	20
MONTECOLOMBO.....	1 006	1 931	21	17	1	»	3	99	96	2	»	1	15	5	37	23
MONTEFIORITO.....	2 094	2 571	23	17	6	»	»	71	63	7	»	1	15	4	8	8
MONTEGRIDOLFO.....	655	933	9	6	1	»	2	42	39	3	»	»	15	3	18	14
MONTESCUDO.....	1 811	2 728	47	23	3	9	12	172	162	3	»	7	15	4	51	50
MORCIANO DI ROMAGNA...	356	1 503	30	8	5	15	2	108	101	5	»	2	15	4	27	22
POGGIO BERNI.....	1 019	1 339	20	13	2	»	5	95	80	11	»	4	15	3	20	15
RIMINI.....	15 417	33 272	621	303	92	19	207	633	547	86	»	»	40	10	132	110
SALUDEGIO.....	2 866	3 890	63	49	10	»	4	107	92	10	»	5	20	5	49	41
SAN CLEMENTE.....	1 970	2 608	28	19	4	»	5	118	115	3	»	»	15	4	59	25
S. GIOVANNI IN MARIGNANO	2 343	4 795	48	23	13	»	12	129	116	13	»	»	20	4	61	33
S. ARCANGELO DI ROMAGNA	4 024	7 768	147	78	20	11	38	250	219	25	»	6	20	7	66	64
SCORTICATA.....	1 063	945	3	3	»	»	»	56	54	2	»	»	15	3	45	33
VERUCCHIO.....	2 196	3 128	33	27	3	»	3	89	82	6	»	1	20	5	18	12
CIRCONDARIO. . .	49 408	78 436	1 212	669	176	55	312	2 306	2 074	194	»	38	305	75	738	»
<b>RICAPITOLAZIONE.</b>																
CESENA.....	71 997	77 439	1 135	713	216	49	157	2 031	1 799	188	»	44	265	62	438	»
FORLÌ.....	64 124	68 588	1 948	792	362	12	182	2 020	1 626	355	»	39	180	53	451	»
RIMINI.....	49 408	78 436	1 212	669	176	55	312	2 306	2 074	194	»	38	305	75	738	»
PROVINCIA. . .	185 529	224 463	3 695	2 174	754	116	651	6 357	5 499	737	»	121	750	190	1 627	»

CIRCONDARI E COMUNI	SUPER- FICIE Ettari	POPO- LAZIONE	ELETTORI POLITICI					ELETTORI AMMINISTRATIVI					ELEZIONI COMUNALI			
			TOTALE	per censo	per titoli e capacità	per commercio arti e industrie	per imposta della ricchezza mobile	TOTALE	per contribu- zioni dirette	per titoli e capacità	maggiori imposti aggiunti	per delegazione	TOTALE CONSIGLIERI	da eleggere	numero dei votanti	massimo dei voti ottenuti dagli eletti
PROVINCIA DI GENOVA.																
ALBENGA.																
ALASSIO.....	1 728	4 723	283	175	15	20	73	331	314	17	"	"	20	4	68	61
ALBENGA.....	2 338	4 106	343	207	41	10	85	429	379	36	"	14	20	20	285	137
ANDORA.....	3 058	1 838	182	180	"	"	2	195	195	"	"	"	15	3	107	76
ARNASCO.....	720	567	33	25	4	"	4	93	85	8	"	"	15	3	27	17
BALESTRINO.....	1 129	704	32	30	2	"	"	104	99	2	"	3	15	15	42	33
BARDINETO.....	3 000	1 037	27	15	"	"	12	53	53	"	"	"	15	3	42	38
BARDINO NUOVO.....	133	524	11	11	"	"	"	43	47	1	"	"	15	3	19	14
BARDINO VECCHIO.....	218	383	11	11	"	"	"	58	58	"	"	"	15	3	18	13
BOISSANO.....	528	469	22	16	"	"	6	73	78	"	"	"	15	3	37	36
BORGHETTO SANTO SPIRITO.....	611	620	38	25	2	"	11	97	96	1	"	"	15	3	45	44
BORGIO.....	139	372	18	18	"	"	"	46	46	"	"	"	15	3	12	12
CALICE LIGURE.....	1 485	1 529	65	57	"	"	8	126	123	3	"	"	15	3	37	19
CALIZZANO.....	6 571	2 844	93	53	"	"	40	177	177	"	"	"	15	4	91	78
CALVISIO.....	758	509	31	26	"	"	5	78	78	"	"	"	15	4	16	16
CAMPOCHIESA.....	1 173	509	14	14	"	"	"	72	72	"	"	"	15	3	20	18
CARPE.....	384	205	3	2	1	"	"	30	19	1	10	"	15	3	9	9
CASANOVA LERRONE.....	1 631	1 299	8	8	"	"	"	137	137	"	"	"	15	3	25	21
CASTELBIANCO.....	1 666	813	6	6	"	"	"	57	57	"	"	"	15	3	13	13
CASTELVECCHIO DI ROCCA BARBENA.....	1 254	704	8	3	1	"	4	79	72	1	"	6	15	3	40	28
CENESI.....	488	226	9	6	"	"	3	43	43	"	"	"	15	3	9	9
CERIALE.....	1 140	1 096	63	48	2	1	12	121	119	2	"	"	15	3	70	43
CISANO SUL NEVA.....	532	533	26	11	1	1	13	99	98	1	"	"	15	3	51	34
ERLI.....	1 616	697	7	5	"	1	1	53	53	"	"	"	15	3	24	24
FEGLINO.....	982	634	32	32	"	"	"	73	73	"	"	"	15	3	28	28
FINALBORGO.....	666	1 579	168	131	25	12	"	170	145	25	"	"	15	3	22	22
FINALE PIA.....	248	680	68	40	8	8	17	137	133	4	"	"	15	4	43	31
FINALMARINA.....	109	2 615	252	133	27	72	20	220	202	14	"	4	15	3	33	33
GARLEDA.....	848	731	20	19	1	"	"	74	74	"	"	"	15	3	30	29
GIUSTENICE.....	1 766	852	16	16	"	"	"	128	128	"	"	"	15	3	12	5
GORRA.....	431	699	30	30	"	"	"	98	97	1	"	"	15	3	12	12
LAIGUEGLIA.....	317	876	56	47	3	1	5	100	91	9	"	"	15	3	34	33
LOANO.....	600	3 358	228	122	8	40	53	254	249	5	"	"	20	5	125	89
MAGLIOLO.....	2 065	908	14	14	"	"	"	80	80	"	"	"	15	4	12	10
MASSIMINO.....	883	395	22	22	"	"	"	46	46	"	"	"	15	3	12	12
NASINO.....	2 185	840	6	8	"	"	"	51	51	"	"	"	15	4	28	16
ONZO.....	918	439	17	14	1	"	2	70	70	"	"	"	15	3	25	24
ORCO.....	657	378	15	14	1	"	"	41	40	1	"	"	15	3	13	13
ORTOVERO.....	849	739	13	12	1	"	"	72	69	1	"	2	15	3	42	30
PERTI.....	361	471	25	25	"	"	"	64	64	"	"	"	15	3	13	13
PIETRA LIGURE.....	496	1 764	123	120	3	"	"	215	213	2	"	"	15	3	48	31
RANZI.....	194	312	24	24	"	"	"	53	53	"	"	"	15	3	7	6



CIRCONDARI E COMUNI	SUPER- FICIE - Etari	POPO- LAZIONE	ELETTORI POLITICI					ELETTORI AMMINISTRATIVI					ELEZIONI COMUNALI			
			TOTALE	per censo	per titoli e capacità	per commercio arti e Industrie	per imposta della ricchezza mobile	TOTALE	per contribu- zioni dirette	per titoli e capacità	raggiunti inposti aggiunti	per delegazione	TOTALE	da eleggere	numero dei votanti	massimo dei voti ottenuti dagli eletti
RIALTO.....	3 541	801	48	48	"	"	"	53	53	"	"	"	15	3	29	29
STELLANELLO.....	1 776	1 746	58	58	"	"	"	138	137	"	"	1	15	"	"	"
TESTICO.....	520	314	10	5	5	"	"	30	27	3	"	"	15	3	5	3
TOIRANO.....	1 657	1 295	80	57	13	9	1	180	168	12	"	"	15	3	46	46
TOVO SAN GIACOMO.....	364	620	10	10	"	"	"	74	73	1	"	"	15	3	13	13
VARIGOTTI.....	697	495	5	5	"	"	"	49	45	"	"	4	15	3	13	13
VELLEGO.....	1 203	791	11	8	"	"	"	64	62	2	"	"	15	3	20	10
VENDONE.....	855	586	11	11	"	"	"	76	75	"	"	1	15	3	21	21
VEREZZI.....	173	301	20	19	1	"	"	56	55	1	"	"	15	3	15	12
VERZI PIETRA.....	955	366	11	11	"	"	"	44	44	"	"	"	15	3	21	21
VILLANOVA D'ALBENGA...	1 600	1 220	24	16	1	1	6	149	149	"	"	"	15	3	57	55
ZUCCARELLO.....	1 203	823	29	18	1	2	8	97	93	4	"	"	15	3	27	27
CIRCONDARIO. . .	60 883	53 985	2 776	2 036	163	178	399	5 565	5 362	158	10	35	810	193	1 913	"
CHIAVARI.																
BORZONASCA.....	7 877	4 272	102	77	"	"	25	262	256	6	"	"	20	6	42	15
CARASCO.....	1 504	1 903	37	16	2	2	17	111	109	2	"	"	15	3	29	20
CASARZA.....	3 646	2 632	34	19	1	"	14	88	88	"	"	"	15	3	20	8
CASTIGLIONE CHIAVARESE	3 115	2 257	35	28	6	"	1	128	126	2	"	"	15	3	31	23
CHIAVARI.....	1 200	10 457	605	268	107	8	222	642	534	102	"	6	30	6	271	169
CICAGNA.....	1 172	2 634	68	10	10	17	31	153	131	10	"	12	15	3	26	26
COGORNO.....	922	3 960	31	15	"	"	16	94	94	"	"	"	20	4	20	6
COREGLIA DI FONTANABONA	742	1 127	14	8	"	"	6	119	102	"	"	17	15	3	17	15
FAVALE DI MALVARO.....	1 615	1 793	21	8	1	8	4	62	55	7	"	"	15	6	49	31
LAVAGNA.....	1 390	6 026	172	98	10	"	64	228	217	10	"	1	20	4	73	70
LORSICA.....	1 160	1 929	9	8	"	"	1	93	93	"	"	"	15	3	13	12
LUMARZO.....	2 486	3 203	14	8	"	"	6	40	36	"	"	4	20	3	22	8
MAISSANA.....	5 597	2 839	39	35	2	"	2	142	142	"	"	"	15	3	59	19
MEZZANEGO.....	2 626	2 054	36	16	"	7	13	142	141	1	"	"	15	3	59	19
MOCONESI.....	1 367	2 680	24	4	3	8	9	65	63	2	"	"	15	3	50	31
MONEGLIA.....	1 462	1 917	70	55	"	"	15	107	101	6	"	"	15	3	66	25
NÈ.....	4 121	3 578	48	24	1	"	23	116	71	45	"	"	20	4	24	16
NEIRONE.....	3 088	3 506	36	30	"	"	6	55	53	2	"	"	20	4	16	15
ORERO.....	1 670	1 722	32	16	"	"	16	96	96	"	"	"	15	4	20	8
PORTOFINO.....	233	1 157	41	19	9	"	13	71	71	"	"	"	15	3	18	14
RAPALLO.....	3 378	10 422	434	141	47	227	19	304	231	23	"	"	30	6	63	56
S. COLOMBANO CERTENOLI	4 241	4 433	51	37	4	"	10	172	170	1	"	1	20	4	27	11
SAN RUFFINO.....	988	1 717	9	9	"	"	"	98	98	"	"	"	15	3	12	11
S. MARGHERITA LIGURE..	951	6 170	263	198	11	20	34	306	292	13	"	1	20	5	163	47
SANTO STEFANO D'AVETO	16 343	5 136	94	10	1	42	41	242	236	6	"	"	20	5	57	15
SESTRI LEVANTE.....	2 260	8 426	135	112	33	"	40	302	277	24	"	1	20	20	212	203
VARESE LIGURE.....	13 723	6 946	135	97	21	"	17	258	224	26	"	8	20	4	59	44

CIRCONDARI E COMUNI	SUPER- FIGHE Eitari	POPO- LAZIONE	ELETTORI POLITICI					ELETTORI AMMINISTRATIVI					ELEZIONI COMUNALI			
			TOTALE	per censo	per titoli e capacità	per commercio arti e industrie	per imposta della ricchezza mobile	TOTALE	per contribu- zioni dirette	per titoli e capacità	maggiori imposti aggiunti	per delegazione	CONSIGLIERI		numero dei votanti	massimo dei voti ottenuti dagli eletti
													TOTALE	da eleggere		
ZOAGLI.....	795	3 885	77	40	1	6	30	145	127	13	»	5	20	4	90	55
<b>CIRCONDARIO. . . . .</b>	<b>89 672</b>	<b>108 391</b>	<b>2 716</b>	<b>1 406</b>	<b>270</b>	<b>345</b>	<b>695</b>	<b>4 641</b>	<b>4 284</b>	<b>301</b>	<b>»</b>	<b>56</b>	<b>510</b>	<b>180</b>	<b>1 608</b>	<b>»</b>
<b>GENOVA.</b>																
APPARIZIONE.....	1 278	2 043	18	18	»	»	»	78	78	»	»	»	15	4	20	10
ARENZANO.....	2 474	3 491	124	73	4	5	42	119	117	2	»	»	20	4	65	46
AVEGNO.....	945	1 879	12	12	»	»	»	76	76	»	»	»	15	3	29	26
BARGAGLI.....	1 740	2 926	53	50	»	3	»	104	102	2	»	»	15	3	98	34
BAVARI.....	1 652	2 523	38	38	»	»	»	155	154	1	»	»	15	3	36	36
BOGLIASCO.....	483	1 617	87	49	»	»	38	74	68	3	»	3	15	4	32	17
BOLZANETO.....	939	2 610	69	39	»	5	25	101	101	»	»	»	15	3	18	18
BORZOLI.....	1 115	2 241	45	20	»	»	25	101	101	»	»	»	15	3	9	9
BUSALLA.....	2 027	2 804	184	61	12	»	111	142	129	13	»	»	15	3	18	14
CAMOGLI.....	986	7 380	534	534	»	»	»	433	424	9	»	»	20	4	78	46
CAMPOPREDDO.....	2 460	2 978	101	85	10	»	6	195	187	8	»	»	15	3	72	64
CANEPA.....	1 142	1 734	12	11	1	»	»	53	57	1	»	»	15	4	31	21
CAPRAJA.....	1 955	2 684	18	15	»	3	»	37	29	5	»	3	15	3	15	11
CASELLA.....	877	1 796	38	27	1	»	10	59	58	1	»	»	15	3	13	10
CERANESI.....	3 166	3 161	67	67	»	»	»	114	114	»	»	»	20	4	10	10
CORNIGLIANO.....	542	3 593	61	45	4	»	12	162	157	4	»	1	20	4	29	24
CROCEFIESCHI.....	4 453	3 303	56	37	10	»	9	100	93	7	»	»	20	4	16	16
FOCE.....	27	2 543	40	20	»	»	20	86	86	»	»	»	15	4	21	12
GENOVA.....	980	127 986	3 028	1 743	1 285	»	»	4 360	2 827	1 529	»	4	60	12	797	497
ISOLA DEL CANTONE.....	4 822	3 334	89	56	1	10	22	132	130	2	»	»	20	5	20	20
LARVEGO.....	2 732	4 054	75	75	»	»	»	116	116	»	»	»	20	4	43	33
MARASSI.....	615	3 781	80	80	»	»	»	164	162	1	»	1	20	4	91	59
MASONE.....	2 938	2 223	36	25	2	»	9	108	104	4	»	»	15	3	51	49
MELE.....	2 116	2 878	98	29	1	25	43	172	169	2	»	1	15	3	21	19
MIGNANEGO.....	1 376	2 534	24	22	»	1	1	153	153	»	»	»	15	4	34	31
MOLASSANA.....	887	1 553	38	38	»	»	»	50	50	»	»	»	15	5	16	15
MONTEBRUNO.....	1 700	947	9	6	»	»	3	30	30	»	»	»	15	3	10	10
MONTOGGIO.....	5 012	3 270	29	28	»	»	1	97	96	»	»	1	20	4	34	12
MULTEDO.....	1 497	1 900	33	22	»	»	11	101	99	2	»	»	15	3	41	41
NERVI.....	585	4 642	169	98	8	13	50	317	309	8	»	»	20	4	97	96
PEGLI.....	981	4 283	145	97	2	10	36	196	191	5	»	»	20	5	40	36
PIEVE DI SORI.....	184	1 742	65	14	»	34	17	131	131	»	»	»	15	4	57	31
PONTEDECIMO.....	950	4 025	125	66	3	»	56	156	153	3	»	»	20	4	31	22
PRA.....	1 439	4 325	104	60	4	»	40	161	157	4	»	»	20	4	41	41
PROPATA.....	1 446	598	2	»	»	»	2	67	67	»	»	»	15	3	26	17
QUARTO AL MARE.....	395	2 647	36	17	»	»	19	99	99	»	»	»	15	3	17	14
QUINTO AL MARE.....	278	1 780	91	33	»	44	14	146	146	»	»	»	15	3	18	15
RECCO.....	1 104	4 564	202	70	3	50	79	268	265	3	»	»	20	4	73	70

CIRCONDARI E COMUNI	SUPER- FICIE — Ettari	POPO- LAZIONE	ELETTORI POLITICI					ELETTORI AMMINISTRATIVI					ELEZIONI COMUNALI			
			TOTALE	per censo	per titoli e capacità	per commercio arti e industrie	per imposta della ricchezza mobile	TOTALE	per contribu- zioni dirette	per titoli e capacità	maggiori imposti aggiunti	per delegazione	CONSIGLIERI		numero del votanti	assimo dei voti ottenuti dagli eletti
													TOTALE	da eleggere		
RIVAROLO LIGURE.....	1 636	6 973	168	67	3	40	58	336	333	3	»	»	20	4	66	55
RONCO SCRIVIA.....	3 039	2 758	96	75	10	»	11	114	103	10	»	1	15	5	30	17
ROSSIGLIONE.....	4 675	2 603	64	27	4	16	17	142	134	8	»	»	15	3	62	20
ROSSO.....	1 886	2 677	25	21	3	»	1	44	42	2	»	»	15	3	15	7
SAN FRANCESCO D'ALBARO	336	5 391	155	106	7	39	3	557	548	9	»	»	20	4	155	104
SAN FRUTTUOSO.....	143	5 439	247	91	3	35	118	212	201	10	»	1	20	6	74	61
SAN GIOVANNI BATTISTA.	629	1 404	34	19	4	11	»	72	72	»	»	»	15	3	17	14
SAN MARTINO D'ALBARO.	447	3 544	90	70	10	10	»	237	267	10	»	10	20	6	39	52
SAN PIER D'ARENA.....	346	14 098	301	24	41	196	40	493	414	79	»	»	30	6	118	43
SAN QUIRICO IN VAL POLCEVERA	478	2 475	69	35	3	14	17	119	118	1	»	»	15	3	24	21
SANT'ILARIO LIGURE.....	556	1 305	17	13	1	»	3	72	67	4	»	1	15	3	16	16
SANT'OLCESE.....	2 269	3 516	51	41	»	»	10	147	146	»	»	1	20	4	27	27
SAVIGNONE.....	2 933	3 704	54	38	3	6	7	84	81	3	»	»	20	4	14	14
SERRA RICCO.....	1 565	2 364	31	25	»	»	6	108	108	»	»	»	15	3	12	11
SESTRI Ponente.....	104	6 605	171	122	6	6	37	218	203	15	»	»	20	5	91	62
SORI.....	219	1 974	82	64	3	»	15	162	159	3	»	»	15	3	13	9
STAGLIENO.....	812	2 664	53	38	1	»	14	209	209	»	»	»	15	3	34	23
STRUPPA.....	1 322	2 928	38	38	»	»	»	83	83	»	»	»	15	6	23	21
TORRIGLIA.....	6 421	4 104	87	38	6	»	43	56	48	8	»	»	20	5	31	23
TRIBOGNA.....	539	1 167	9	9	»	»	»	36	35	»	»	1	15	3	9	9
USCIO.....	1 261	2 464	5	4	»	»	1	73	73	»	»	»	15	3	25	25
VOLTRI.....	3 552	11 802	372	91	37	153	91	356	310	40	»	6	30	6	97	93
CIRCONDARIO. . .	95 466	324 096	8 254	4 836	1 496	729	1 193	13 198	11 339	1 824	»	35	1 085	238	3 150	»

LEVANTE.

AMEGLIA.....	1 823	1 845	52	43	3	»	6	200	191	7	»	2	15	3	13	7
ARCOLA.....	1 668	2 611	58	55	3	»	»	175	166	9	»	»	15	4	74	40
REVERINO.....	3 606	2 467	36	27	1	»	8	87	85	1	»	1	15	3	9	7
BOLLANO.....	1 621	1 795	19	18	1	»	»	97	95	2	»	»	15	3	29	24
BONASSOLA.....	912	1 033	42	30	»	»	12	47	46	1	»	»	15	3	11	9
BORGHETTO DI VARA.....	2 684	1 806	46	40	1	»	5	111	111	»	»	»	15	3	29	15
BRUGNATO.....	1 132	681	34	27	»	2	5	72	71	1	»	»	15	3	26	15
CARRO.....	3 237	1 730	28	25	»	»	3	83	83	»	»	»	15	3	16	13
CARRODANO.....	2 775	1 295	22	21	»	»	1	73	73	»	»	»	15	3	27	19
CASTELNUOVO DI MAGRA.	1 590	2 788	54	52	1	»	1	93	89	4	»	»	15	5	58	38
DEIVA.....	1 558	1 039	33	25	1	4	3	96	94	2	»	»	15	15	36	21
FOLLO.....	2 820	2 306	83	81	1	»	1	227	223	1	»	3	15	3	33	12
FRAMURA.....	1 842	985	31	26	»	2	3	55	55	»	»	»	15	3	31	18
GODANO.....	6 920	3 715	76	66	4	6	»	157	153	4	»	»	20	4	22	8
LERICI.....	1 176	5 167	279	144	37	38	60	332	309	22	»	1	20	6	51	22
LEVANTO.....	3 642	4 317	209	143	16	50	»	245	224	21	»	»	20	4	124	66
MONTEROSSO AL MARE...	1 050	1 553	64	30	3	4	27	133	133	»	»	»	15	3	42	25

CIRCONDARI E COMUNI	SUPER- FICIE Ettari	POPO- LAZIONE	ELETTORI POLITICI					ELETTORI AMMINISTRATIVI					ELEZIONI COMUNALI			
			TOTALE	per censo	per titoli e capacità	per commercio arti e industrie	per imposta della ricchezza mobile	TOTALE	per contribu- zioni dirette	per titoli e capacità	maggiori imposti aggiunti	per delegazione	CONSIGLIERI TOTALE	da eleggere	numero dei votanti	massimo dei voti ottenuti dagli eletti
ORTONOVO .....	1 312	2 228	84	60	2	»	22	169	167	2	»	»	15	5	40	21
PIGNONE .....	1 854	1 211	19	19	»	»	»	77	77	»	»	»	15	3	13	10
PORTOVENERE .....	800	3 565	100	40	8	33	19	135	127	8	»	»	20	4	45	18
RICCÒ DEL GOLFO DI SPEZIA .....	3 023	2 384	76	59	»	»	17	156	156	»	»	»	15	3	47	21
RIOMAGGIORE .....	1 229	3 092	217	49	3	80	85	222	220	2	»	»	20	4	17	12
SANTO STEFANO DI MAGRA .....	1 285	1 791	55	42	1	»	12	133	128	5	»	»	15	3	6	6
SARZANA .....	3 547	8 771	373	158	87	70	58	417	333	84	»	»	20	4	217	156
SPEZIA .....	4 019	11 556	544	322	148	13	61	583	453	123	»	2	30	30	241	178
TROBBIANO MAGRA .....	663	991	23	22	1	»	»	98	98	»	»	»	15	3	30	14
VERNAZZA .....	1 000	1 139	42	32	2	5	3	120	118	2	»	»	15	3	34	34
VEZZANO LIGURE .....	2 388	2 383	237	207	»	10	20	222	221	»	»	1	15	3	30	19
ZIGNAGO .....	2 885	1 418	27	24	»	»	3	80	80	»	»	»	15	3	13	13
CIRCONDARIO. . .	64 061	78 162	2 963	1 887	324	317	435	4 695	4 384	301	»	10	480	139	1 364	»
SAVONA.																
ALBISSOLA MARINA .....	314	1 554	84	54	9	»	21	130	119	10	»	1	15	3	26	23
ALBISSOLA SUPERIORE .....	1 232	2 134	58	25	7	6	20	159	153	6	»	»	15	4	65	46
ALTARE .....	736	1 761	139	57	4	»	78	169	157	4	»	8	15	3	45	35
BERGEGGI .....	315	471	9	3	»	»	6	46	46	»	»	»	15	3	11	11
BIESTRO .....	1 816	581	7	6	»	»	1	46	46	»	»	»	15	3	26	21
BORMIDA .....	1 122	938	17	12	1	»	4	59	59	»	»	»	15	3	23	22
BROVIDA .....	1 032	436	27	27	»	»	»	64	64	»	»	»	15	3	18	18
CAGNA .....	956	298	2	1	»	»	1	59	59	»	»	»	15	3	36	30
CAIRO MONTENOTTE .....	8 416	3 305	170	94	40	»	36	284	262	22	»	»	20	6	63	60
CARCARE .....	974	1 363	56	19	12	15	10	124	112	11	»	1	15	4	23	22
CARRETTO .....	430	181	13	12	»	»	1	30	20	»	10	»	15	3	7	7
CELLE LIGURE .....	957	2 147	66	44	11	»	11	162	151	11	»	»	15	3	79	69
CENGIO .....	1 305	795	37	32	»	»	5	97	95	»	»	2	15	3	6	6
COGOLETO .....	2 170	2 322	50	32	»	»	18	84	82	2	»	»	15	4	18	16
COSSERIA .....	1 702	857	17	12	2	»	3	135	133	2	»	»	15	3	35	19
DEGO .....	3 931	1 941	33	12	14	1	6	118	109	9	»	»	15	3	31	22
ELLERA .....	1 684	986	24	16	»	2	6	76	76	»	»	»	15	3	30	18
GIUSVALLA .....	1 900	1 023	11	6	2	»	3	90	83	1	»	6	15	3	49	27
LODISIO .....	312	175	2	1	»	»	1	40	40	»	»	»	15	3	8	8
MALLARE .....	2 727	1 652	14	4	2	»	8	115	112	3	»	»	15	3	62	53
MARTINA OLBA .....	2 637	1 615	5	3	»	2	»	79	76	3	»	»	15	3	29	15
MILLESIMO .....	978	1 254	81	57	7	1	16	154	143	6	»	5	15	3	32	32
MIOGLIA .....	1 780	939	28	19	3	»	6	90	90	»	»	»	15	3	55	32
MURIALDO .....	3 756	2 147	84	79	1	1	3	201	199	2	»	»	15	4	28	25
NOLI .....	816	1 773	47	26	11	»	10	123	112	10	»	1	15	3	20	20
OLBA .....	526	463	8	6	»	1	1	54	53	1	»	»	15	3	10	9
OSIGLIA .....	3 242	1 245	29	17	1	»	11	117	117	»	»	»	15	4	35	35

CIRCONDARI E COMUNI	SUPER- FICIE — Etari	POPO- LAZIONE	ELETTORI POLITICI					ELETTORI AMMINISTRATIVI					ELEZIONI COMUNALI			
			TOTALE	per censq	per titoli e capacità	per commercio arti e industrie	per imposta della ricchezza mobile	TOTALE	per contribu- zioni dirette	per titoli e capacità	maggiori imposti aggiunti	per delegazione	CONSIGLIERI TOTALE	da eleggere	numero dei votanti	massimo dei voti ottenuti dagli eletti
PALLARE .....	1 044	592	4	4	»	»	»	37	85	»	»	2	15	3	6	5
PARETO.....	4 250	1 644	31	27	2	»	2	136	132	4	»	»	15	3	55	84
PIANO CRIXIA.....	1 719	913	25	14	2	5	4	100	98	2	»	»	15	4	68	83
PLODIO.....	892	333	11	11	»	»	»	43	41	»	»	2	15	3	20	20
PONTINVREA .....	3 000	904	13	8	»	»	5	64	64	»	»	»	15	3	21	15
PORTIO .....	702	420	5	4	»	»	1	40	40	»	»	»	15	3	7	7
QUILIANO.....	5 372	3 479	114	86	12	»	16	161	146	15	»	»	20	4	33	19
ROCCAVIGNALE.....	1 858	1 252	40	25	»	»	15	134	131	1	»	2	15	3	14	7
ROCCHETTA CAIRO.....	1 163	503	17	13	»	»	4	62	60	»	»	2	15	3	13	13
ROCCHETTA CENGIO.....	706	343	16	16	»	»	»	49	48	»	»	1	15	4	17	11
SANTA GIULIA .....	1 766	572	18	17	1	»	»	78	75	2	»	1	15	3	22	20
SASSELLO.....	10 276	4 074	143	93	24	»	26	202	173	29	»	»	20	4	30	22
SAVONA.....	6 663	19 611	854	374	245	»	235	830	585	245	»	»	30	6	297	215
SEGNO.....	1 416	853	23	26	»	»	2	81	81	»	»	»	15	3	14	9
SPOTORNO.....	860	1 135	66	53	7	»	6	133	129	4	»	»	15	3	34	31
STELLA.....	4 400	3 378	72	53	»	»	14	123	123	»	»	»	20	4	22	12
TIGLIETO.....	2 474	1 023	3	2	»	»	1	37	35	2	»	»	15	3	21	20
VADO.....	2 470	1 430	29	28	1	»	»	118	117	1	»	»	15	3	8	7
VARAZZE.....	4 960	8 263	229	167	6	1	55	285	270	8	»	7	20	4	89	77
VEZZI .....	422	426	8	8	»	»	»	39	39	»	»	»	15	4	39	8
CIRCONDARIO. . .	101 271	85 509	2 844	1 710	427	35	672	5 662	5 195	416	10	41	745	159	1 675	»
RICAPITOLAZIONE.																
ALBENGA .....	60 833	53 985	2 776	2 036	163	173	399	5 565	5 362	158	10	35	810	193	1 913	»
CHIAVARI .....	89 672	108 391	2 716	1 406	270	345	695	4 641	4 284	301	»	56	510	130	1 608	»
GENOVA.....	95 466	324 096	8 254	4 836	1 496	729	1 193	13 198	11 339	1 824	»	35	1 085	238	3 150	»
LEVANTE.....	64 061	78 162	2 963	1 887	324	317	435	4 695	4 384	301	»	10	480	139	1 364	»
SAVONA.....	101 271	85 509	2 844	1 710	427	35	672	5 662	5 195	416	10	41	745	159	1 675	»
PROVINCIA. . .	411 353	650 143	19 553	11 675	2 680	1 604	3 394	33 761	30 564	3 000	20	177	3 630	859	9 710	»
BIVONA. PROVINCIA DI GIRGENTI.																
ALESSANDRIA DELLA ROCCA	5 816	5 214	30	14	16	»	»	66	49	17	»	»	20	5	25	19
BIVONA.....	9 061	3 690	44	37	7	»	»	92	89	3	»	»	20	4	12	8
BURGIO.....	4 239	4 930	99	57	36	6	»	132	97	35	»	»	20	4	27	20
CALAMONACI.....	3 267	828	19	13	3	3	»	35	32	3	»	»	15	3	27	13
CAMMARATA.....	19 184	4 907	54	37	17	»	»	136	120	16	»	»	20	4	72	71
CASTELTERMINI.....	9 237	7 607	81	48	23	1	9	123	108	20	»	»	20	5	78	42
CIANCIANA.....	3 697	4 582	27	12	15	»	»	62	51	11	»	»	20	4	26	14
LUCCA SICULA.....	1 952	1 796	17	9	8	»	»	44	35	9	»	»	15	3	17	15
RIBERA.....	11 479	6 439	71	39	24	5	3	54	37	17	»	»	20	4	42	26

CIRCONDARI R COMUNI	SUPER- FICIE — Euari	POPO- LAZIONE	ELETTORI POLITICI					ELETTORI AMMINISTRATIVI					ELEZIONI COMUNALI			
			TOTALE	per censo	per titoli e capacità	per commercio arti e industrie	per imposta della ricchezza mobile	TOTALE	per contribu- zioni dirette	per titoli e capacità	maggiori imposti aggiunti	per delegazione	CONSIGLIERI			massimo dei voti ottenuti dagli eletti
													TOTALE	da eleggere	numero dei votanti	
SAN BIAGIO PLATANI.....	3 975	2 311	23	11	12	»	»	43	32	11	»	»	15	3	34	26
S. GIOVANNI DI CAMMARATA	2 324	3 205	38	25	13	»	»	115	105	10	»	»	20	4	36	36
S. STEFANO QUISQUINO...	8 682	5 297	72	57	15	»	»	101	88	13	»	»	20	4	17	12
VILLAFRANCA SICULA.....	1 363	2 413	32	24	8	»	»	83	77	6	»	»	15	4	62	42
CIRCONDARIO...	91 870	53 219	607	383	197	15	12	1 091	920	171	»	»	240	51	475	»
<b>GIRGENTI.</b>																
ARAGONA.....	8 820	10 440	91	66	25	»	»	154	128	26	»	»	30	4	120	61
CAMASTRA.....	1 579	1 067	10	3	6	»	1	30	26	4	»	»	15	3	16	16
CAMPOBELLO DI LICATA...	3 514	5 821	80	36	26	»	18	101	72	29	»	»	20	5	56	51
CANNICATTI.....	12 344	20 149	142	68	69	»	5	190	160	30	»	»	30	6	47	29
CASTROFILIPPO.....	1 434	2 558	30	26	4	»	»	53	48	5	»	»	15	3	32	15
CATTOLICA.....	5 346	5 990	63	28	31	»	4	76	42	34	»	»	20	4	19	19
COMITINI.....	1 893	1 626	17	15	1	1	»	32	30	2	»	»	15	3	14	11
FAVARA.....	7 210	12 829	136	73	37	»	26	124	80	44	»	»	30	6	85	26
GIRGENTI.....	26 383	17 194	586	230	240	»	116	455	239	216	»	»	30	7	299	167
GROTTE.....	1 672	6 487	127	84	30	13	»	187	157	30	»	»	20	5	148	77
LICATA CON LAMPEDUSA...	20 915	15 481	236	167	69	»	»	188	153	35	»	»	30	7	104	103
MONTALLEGRO.....	2 659	1 626	12	6	3	3	»	35	33	2	»	»	15	4	12	12
NARO.....	14 445	10 530	251	217	21	»	13	261	211	50	»	»	30	7	94	93
PALMA DI MONTECHIARO...	6 484	11 227	97	71	26	»	»	192	158	34	»	»	30	6	54	52
PORTO EMPEDOCLE.....	2 823	4 946	111	6	40	35	30	52	45	7	»	»	20	4	36	22
RACALMUTO.....	4 237	10 623	104	81	23	»	»	132	117	15	»	»	30	4	12	11
RAFFADALI.....	2 037	6 012	52	20	23	»	9	76	51	25	»	»	20	4	40	27
RAVANUSA.....	6 304	7 448	65	31	34	»	»	94	53	41	»	»	20	4	76	48
REALMONTE.....	1 569	2 001	14	10	4	»	»	39	36	3	»	»	15	3	20	15
SANT'ANGELO MUXHARO...	6 168	1 005	14	11	3	»	»	32	30	2	»	»	15	7	12	10
SICULIANA.....	3 642	5 764	104	73	25	»	6	100	76	24	»	»	20	4	26	17
CIRCONDARIO...	202 887	160 824	2 342	1 322	740	52	228	2 603	1 945	658	»	»	470	100	1 272	»
<b>SCIACCA.</b>																
CALTABELLOTTA.....	9 652	6 175	40	33	7	»	»	146	137	9	»	»	20	4	77	70
MENFI.....	10 772	9 972	158	99	23	»	36	186	162	24	»	»	20	4	138	86
MONTEVAGO.....	9 164	3 002	33	26	7	»	»	70	66	4	»	»	20	4	8	6
SAMBUCA ZABUT.....	3 037	8 982	118	83	35	»	»	221	213	8	»	»	20	4	89	62
S. MARGHERITA DI BELICE	6 356	7 414	105	75	30	»	»	146	120	26	»	»	20	4	36	27
SCIACCA.....	18 725	14 292	290	238	48	»	4	339	290	49	»	»	30	6	250	145
CIRCONDARIO...	91 378	49 837	744	554	150	»	40	1 108	988	120	»	»	130	26	598	»

CIRCONDARI e COMUNI	SUPER- FICIE — Ettari	POPO- LAZIONE	ELETTORI POLITICI					ELETTORI AMMINISTRATIVI					ELEZIONI COMUNALI			
			TOTALE	per censò	per titoli e capacità	per commercio arti e industrie	per imposta della ricchezza mobile	TOTALE	per contribu- zioni dirette	per titoli e capacità	maggiori imposti aggiunti	per delegazione	TOTALE	da eleggere	numero dei votanti	massimo dei voti ottenuti dagli eletti
<b>RICAPITOLAZIONE.</b>																
BIVONA .....	91 870	53 219	607	383	197	15	12	1 091	920	171	»	»	240	51	475	»
GIRGENTI .....	202 887	160 824	2 342	1 322	740	52	228	2 603	1 945	658	»	»	470	103	1 272	»
SCIACCA .....	91 378	49 837	744	554	150	»	40	1 108	988	120	»	»	130	26	598	»
PROVINCIA. . .	386 135	263 880	3 693	2 259	1 087	67	280	4 802	3 853	949	»	»	840	180	2 345	»
<b>GROSSETO.</b>			<b>PROVINCIA DI GROSSETO.</b>													
ARCIDOSO .....	8 993	5 859	99	75	16	2	6	164	135	16	»	13	20	20	60	56
CAMPAGNATICO .....	34 136	4 485	116	102	9	4	1	220	204	16	»	»	20	20	132	119
CASTEL DEL PIANO .....	7 299	5 617	99	84	10	5	»	176	170	6	»	»	20	20	52	39
CASTIGLIONE DELLA PESCAIA .....	20 085	3 645	82	64	9	5	4	148	140	8	»	»	20	20	39	34
CINIGIANO .....	19 182	4 244	81	66	2	»	13	147	142	5	»	»	20	20	45	45
GAVORRANO .....	23 775	5 787	155	127	18	10	»	225	210	8	»	7	20	20	92	66
GIGLIO .....	1 498	1 788	105	»	9	6	90	90	85	5	»	»	15	15	48	26
GROSSETO .....	37 963	6 582	378	93	10	53	222	381	279	102	»	»	20	20	139	123
MAGLIANO IN TOSCANA .....	24 388	2 379	38	24	6	»	8	80	71	4	»	5	15	15	21	18
MANGIANO .....	32 772	4 238	81	67	9	»	5	190	181	9	»	»	20	20	41	37
MASSA MARITTIMA .....	43 277	12 087	219	140	48	»	31	328	284	44	»	»	30	30	185	176
MONTE ARGENTARIO .....	5 899	3 661	91	70	8	»	13	149	141	8	»	»	20	20	33	31
MONTIERI .....	10 348	3 941	55	42	12	1	»	197	192	5	»	»	20	20	47	44
ORBETELLO .....	39 890	5 460	188	73	39	7	69	324	273	50	»	1	20	20	131	110
PITIGLIANO .....	9 972	4 104	224	187	11	1	25	254	244	10	»	»	20	20	116	111
ROCCALBEGNA .....	15 990	3 915	113	109	4	»	»	172	167	5	»	»	20	20	79	77
ROCCASTRADA .....	33 355	7 647	208	160	23	»	25	298	274	19	»	5	20	20	145	104
SANTA FIORA .....	13 966	5 463	66	52	13	1	»	116	101	15	»	»	20	20	83	64
SCANSANO .....	26 379	4 790	159	142	13	4	»	213	198	15	»	»	20	20	60	41
SORANO .....	22 237	4 934	150	133	5	3	9	161	154	7	»	»	20	20	54	49
PROVINCIA. . .	443 459	100 626	2 707	1 810	274	102	521	4 033	3 645	357	»	31	400	400	1 602	»
<b>ISOLA DELL' ELBA.</b>			<b>PROVINCIA DI LIVORNO.</b>													
LUNGONE .....	5 177	3 535	57	19	30	2	6	149	117	27	»	5	20	20	104	93
MARCIANA .....	10 932	6 818	149	74	23	36	16	344	309	35	»	»	20	20	195	175
PORTOFERRAJO .....	3 253	5 537	144	47	81	2	14	260	153	107	»	»	20	20	189	167
RIO NELL' ELBA .....	3 414	4 450	60	8	31	16	5	134	99	35	»	»	20	20	85	61
CIRCONDARIO. . .	23 205	20 340	410	148	165	56	41	837	678	204	»	5	80	80	573	»
<b>LIVORNO.</b>			<b>LIVORNO.</b>													
LIVORNO .....	9 362	96 471	5 136	1 510	1 150	217	2 259	3 432	2 518	914	»	»	60	68	1 305	1 139

CIRCONDARI E COMUNI	SUPER- FICIE — Ettari	POPO- LAZIONE	ELETTORI POLITICI					ELETTORI AMMINISTRATIVI					ELEZIONI COMUNALI			
			TOTALE	per censo	per titoli e capacità	per commercio arti e industrie	per imposta della ricchezza mobile	TOTALE	per contribu- zioni dirette	per titoli e capacità	maggiori imposti aggiunti	per delegazione	CONSIGLIERI TOTALE	da eleggere	numero dei votanti	massimo dei voti ottenuti dagli eletti
<b>RICAPITOLAZIONE.</b>																
ISOLA DELL'ELBA .....	23 205	20 340	410	148	165	56	41	887	678	204	»	5	80	80	573	»
LIVORNO .....	9 362	96 471	5 136	1 510	1 150	217	2 259	3 482	2 518	914	»	»	60	68	1 305	»
<b>PROVINCIA.</b>	<b>32 567</b>	<b>116 811</b>	<b>5 546</b>	<b>1 658</b>	<b>1 315</b>	<b>273</b>	<b>2 300</b>	<b>4 319</b>	<b>3 196</b>	<b>1 118</b>	<b>»</b>	<b>5</b>	<b>140</b>	<b>140</b>	<b>1 878</b>	<b>»</b>

## LUCCA.

## PROVINCIA DI LUCCA.

BAGNI DI LUCCA .....	15 033	8 238	182	166	16	»	»	598	597	11	»	»	20	20	275	168
BARGA .....	6 217	7 215	111	83	27	»	1	306	285	13	»	8	20	20	149	142
BORGHINI .....	9 514	9 280	148	129	17	»	2	474	458	16	»	»	20	20	133	98
BUGGIANO .....	4 358	9 742	222	185	32	»	5	479	460	13	»	6	20	20	285	155
CAMAJORE .....	9 969	15 813	366	316	45	»	5	482	439	43	»	»	30	30	151	97
CAPANNORI .....	16 944	38 349	540	510	18	»	12	1 302	1 285	17	»	»	40	40	188	170
COREGLIA ANTELMINELLI .....	6 093	4 246	60	56	4	»	»	211	209	2	»	»	20	20	67	67
LUCCA .....	17 219	65 435	2 004	973	261	351	419	2 308	1 997	310	»	1	60	60	1 132	738
MASSA E COZZILE .....	1 562	2 663	35	28	6	»	1	204	204	»	»	»	15	15	90	67
MONSUMMANO .....	3 131	5 861	61	49	9	»	3	182	171	10	»	1	20	20	73	70
MONTECARLO .....	3 421	7 138	131	117	13	»	1	461	453	8	»	»	20	20	203	200
MONTECATINI DI VAL DI NIEVOLE .....	2 884	6 192	86	66	14	»	6	303	300	3	»	»	20	20	133	102
PESCAGLIA .....	8 121	6 770	84	81	3	»	»	361	353	8	»	»	20	20	210	179
PESCIA .....	2 466	12 026	312	283	42	6	11	534	517	17	»	»	30	30	165	161
PIETRASANTA .....	4 662	11 704	210	120	34	1	55	445	425	20	»	»	30	30	167	110
SERRAVEZZA .....	3 843	7 937	210	181	21	4	4	384	370	14	»	»	20	20	207	192
STAZZEMA .....	7 407	6 290	66	49	4	»	13	318	310	8	»	»	20	20	183	139
UZZANO .....	1 208	4 068	94	73	15	1	3	306	305	1	»	»	20	20	156	155
VELLANO .....	2 415	2 713	39	32	6	»	1	267	258	4	»	5	15	15	175	103
VIAREGGIO .....	10 950	17 344	462	304	84	32	42	914	861	53	»	»	30	30	354	275
VILLA BASILICA .....	9 821	7 137	120	73	11	33	3	576	569	7	»	»	20	20	148	52
<b>PROVINCIA.</b>	<b>149 364</b>	<b>256 161</b>	<b>5 573</b>	<b>3 876</b>	<b>682</b>	<b>429</b>	<b>586</b>	<b>11 415</b>	<b>10 816</b>	<b>578</b>	<b>»</b>	<b>21</b>	<b>510</b>	<b>510</b>	<b>4 629</b>	<b>»</b>

## CAMERINO.

## PROVINCIA DI MACERATA.

ACQUACANINA .....	2 666	492	4	3	1	»	»	46	45	1	»	»	15	3	18	16
BOLOGNOLA .....	2 530	292	4	4	»	»	»	41	40	1	»	»	15	3	10	9
CALDAROLA .....	2 801	2 860	39	16	21	»	2	119	97	22	»	»	15	3	60	35
CAMERINO .....	12 507	11 873	333	205	101	»	27	481	357	124	»	»	30	6	141	109
CAMPOROTONDO DI FIATRONE .....	813	780	7	4	1	»	2	47	45	2	»	»	15	3	20	11
CASTELRAIMONDO .....	4 440	3 113	42	31	5	»	6	138	131	3	»	4	15	3	79	51
CESSAPALOMBO .....	2 695	1 146	11	9	2	»	»	66	62	4	»	»	15	3	43	33
FIASTRA .....	5 657	1 971	11	7	4	»	»	146	142	4	»	»	15	3	19	18
FIORDIMONTE .....	2 036	903	2	1	»	»	1	77	75	2	»	»	15	3	8	7





CIRCONDARI E PROVINCIE	SUPER- FICIE Ettari	POPO- LAZIONE	ELETTORI POLITICI					ELETTORI AMMINISTRATIVI					ELEZIONI COMUNALI			
			TOTALE	per censo	per titoli e capacità	per commercio arti e industrie	per imposta della ricchezza mobile	TOTALE	per contribu- zioni dirette	per titoli e capacità	maggiori imposti aggiunti	per delegazione	TOTALE	da eleggere	numero del votanti	massimo dei voti ottenuti dagli eletti
SAN SEVERINO MARCHE ..	18 953	13 898	157	101	32	..	24	268	240	28	..	..	30	6	146	90
SANT'ANGELO IN PONTANO	2 723	2 294	24	10	14	..	..	71	63	8	..	..	15	3	33	25
SARNANO.....	6 369	4 306	81	27	31	2	21	251	216	35	..	..	20	4	167	149
TOLENTINO.....	9 401	10 861	181	96	46	2	37	248	188	60	..	..	30	6	109	99
TREJA.....	8 892	8 737	136	69	19	..	48	203	181	22	..	..	20	4	32	27
URBISAGLIA.....	2 280	2 199	29	17	8	1	3	87	81	6	..	..	15	3	35	35
CIRCONDARIO. . .	168 788	184 250	2 595	1 376	626	26	567	5 239	4 587	646	..	6	660	132	1 912	..

RICAPITOLAZIONE.

CAMERINO.....	104 893	45 376	706	428	187	3	98	2 706	2 500	202	..	4	320	64	741	..
MACERATA.....	168 788	184 250	2 595	1 376	626	26	567	5 239	4 587	646	..	6	660	132	1 912	..
PROVINCIA. . .	273 681	229 626	3 301	1 804	813	29	655	7 945	7 087	848	..	10	980	196	2 653	..

CASTELNUOVO.  
DI GARFAGNANA.

PROVINCIA DI MASSA E CARRARA.

CAMPORGIANO.....	1 882	2 312	31	20	8	..	3	194	188	6	..	..	15	3	41	24
CAREGGINE.....	1 955	1 372	13	6	6	..	1	77	71	6	..	..	15	3	44	41
CASTELNUOVO DI GARFAGNANA	1 060	4 771	125	29	71	..	25	144	82	62	..	..	20	4	74	61
CASTIGLIONE DI GARFAGNANA	1 079	3 047	22	16	3	..	3	60	56	4	..	..	20	4	26	22
FOSCIANDORA.....	922	1 400	14	5	6	..	3	96	88	8	..	..	15	3	17	13
GALLICANO.....	1 602	2 819	46	31	11	..	4	77	65	12	..	..	15	3	44	41
GIUNCUGNANO.....	592	1 007	26	12	4	..	10	50	46	4	..	..	15	3	14	10
MINUCCIANO.....	2 973	2 157	25	18	3	..	4	104	99	5	..	..	15	3	42	24
MOLEZZANA.....	999	1 976	15	11	2	..	2	115	110	5	..	..	15	3	32	20
PIAZZA AL SERCHIO.....	1 448	1 850	42	33	9	..	..	74	64	10	..	..	15	3	39	27
PIEVE FOSCIANA.....	1 250	2 436	27	10	6	..	11	120	105	15	..	..	15	3	19	14
SAN ROMANO.....	985	1 656	18	12	5	..	1	72	68	4	..	..	15	3	26	18
SILLANO.....	1 438	1 461	14	10	..	..	4	155	155	..	..	..	15	3	47	42
TRASSILICO.....	1 894	2 186	14	..	4	..	10	70	65	5	..	..	15	3	17	15
VAGLI SOTTO.....	1 869	1 671	6	3	3	..	..	55	52	3	..	..	15	3	24	14
VERGEMOLI.....	1 113	1 529	6	..	1	..	5	30	29	1	..	..	15	3	11	9
VILLA COLLEMANDINA.....	1 301	1 828	43	29	4	..	10	192	188	4	..	..	15	3	27	19
CIRCONDARIO. . .	49 115	35 478	487	245	146	..	96	1 685	1 531	154	..	..	270	53	544	..

MASSA E CARRARA.

ALBIANO DI MAGRA.....	1 147	1 167	28	20	3	..	5	66	65	1	..	..	15	3	41	22
AULLA.....	1 772	3 884	51	23	25	..	3	123	116	7	..	..	20	4	44	28
CALICE AL CORNOVIGLIO..	4 374	2 997	23	..	16	2	5	92	71	13	..	8	15	3	31	18
CARRARA.....	5 519	18 346	424	95	94	91	144	470	392	78	..	..	30	6	102	96

CIRCONDARI E COMUNI	SUPER- FICIE — Ettari	POPO- LAZIONE	ELETTORI POLITICI					ELETTORI AMMINISTRATIVI					ELEZIONI COMUNALI			
			TOTALE	per censo	per titoli e capacità	per commercio arti e industrie	per imposta della ricchezza mobile	TOTALE	per contribu- zioni dirette	per titoli e capacità	maggiori imposti aggiunti	per delegazione	CONSIGLIERI TOTALI	da eleggere	numero dei votanti	massimo dei voti ottenuti dagli eletti
CASOLA IN LUNIGIANA . . . . .	4 287	2 779	30	23	3	»	4	138	132	6	»	»	15	5	32	31
FIVIZZANO . . . . .	19 101	13 674	177	67	50	12	48	380	342	38	»	»	30	6	87	72
FOSDINOVO . . . . .	2 904	5 341	81	56	15	»	10	186	176	10	»	»	20	4	35	25
LICCIANA . . . . .	3 158	3 343	28	9	8	»	11	109	102	7	»	»	20	4	70	13
MASSA CARRARA . . . . .	9 100	15 017	334	103	139	2	90	402	284	118	»	»	30	6	121	91
MONTIGNOSO . . . . .	1 559	2 157	32	24	2	3	3	83	80	3	»	»	15	3	43	40
PODENZANA . . . . .	501	1 456	4	1	1	»	2	65	64	1	»	»	15	3	12	12
ROCCHETTA DI VARA . . . . .	522	1 396	12	1	2	»	9	70	66	4	»	»	15	3	22	17
TERRAROSSA . . . . .	1 971	1 031	8	6	2	»	»	53	53	»	»	»	15	3	22	16
TRESANA . . . . .	1 455	3 088	27	7	9	1	10	59	52	7	»	»	20	4	12	11
CIRCONDARIO . . . . .	85 106	75 671	1 259	435	369	111	344	2 296	1 995	293	»	8	275	57	674	»
<b>PONTREMOLI.</b>																
BAGNONE . . . . .	7 078	5 318	91	73	5	2	11	255	246	9	»	»	20	4	79	44
FILATTIERA . . . . .	3 333	2 139	31	23	5	»	3	133	131	2	»	»	15	3	8	8
MULAZZO . . . . .	4 696	4 162	42	26	8	»	8	118	109	9	»	»	20	4	32	19
PONTREMOLI . . . . .	14 380	11 371	175	28	120	11	16	297	201	96	»	»	30	6	71	57
VILLAFRANCA IN LUNIGIANA . . . . .	4 193	3 255	44	31	10	»	3	215	208	7	»	»	20	4	84	68
ZERI . . . . .	8 145	3 339	20	17	1	»	2	86	82	4	»	»	20	4	19	10
CIRCONDARIO . . . . .	41 825	29 584	403	198	149	13	43	1 104	977	127	»	»	125	25	293	»
<b>RICAPITOLAZIONE.</b>																
CASTELNUOVO DI GAMPAGNANA . . . . .	49 115	35 478	487	245	146	»	96	1 685	1 531	154	»	»	270	53	544	»
MASSA E CARRARA . . . . .	85 106	75 671	1 259	435	369	111	344	2 296	1 995	293	»	8	275	57	674	»
PONTREMOLI . . . . .	41 825	29 584	403	198	149	13	43	1 104	977	127	»	»	125	25	293	»
PROVINCIA . . . . .	176 046	140 733	2 149	878	664	124	483	5 085	4 503	574	»	8	670	185	1 511	»
<b>PROVINCIA DI MESSINA.</b>																
<b>CASTROREALE.</b>																
ANTILLO . . . . .	2 998	1 036	20	20	»	»	»	46	45	1	»	»	15	3	30	27
BARCELLONAPOZZO DI GOTTO . . . . .	5 107	20 246	423	265	54	»	104	304	280	24	»	»	30	6	29	29
BASICÒ . . . . .	913	1 634	23	12	7	»	4	42	37	5	»	»	15	3	27	16
CASALVECCHIO SICULO . . . . .	1 757	2 550	32	24	»	»	8	55	53	2	»	»	15	3	40	38
CASTEL DI MOLA . . . . .	1 381	1 017	9	7	1	»	1	39	39	»	»	»	15	3	22	21
CASTROREALE . . . . .	7 684	7 553	289	107	37	112	33	159	132	27	»	»	20	4	61	48
FALCONE . . . . .	647	1 064	3	»	3	»	»	37	35	2	»	»	15	3	18	18
FORZA DI AGRÒ . . . . .	815	1 865	23	10	13	»	»	62	55	7	»	»	15	3	25	25
FRANCAVILLA DI SICILIA . . . . .	6 541	4 023	48	22	12	»	14	87	79	6	»	2	20	4	35	35
FURRANI . . . . .	985	2 034	29	16	10	»	3	65	57	8	»	»	15	3	26	26

CIRCONDARI E COMUNI	SUPER- FICIE — Ettari	POPO- LAZIONE	ELETTORI POLITICI					ELETTORI AMMINISTRATIVI					ELEZIONI COMUNALI			
			TOTALE	per censo	per titoli e capacità	per commercio arti e industrie	per imposta della ricchezza mobile	TOTALE	per contribu- sioni dirette	per titoli e capacità	maggiori imposti aggiunti	per delegazione	CONSIGLIERI TOTALE	da eleggere	numero dei votanti	massimo dei voti ottenuti dagli eletti
GALLODORO.....	768	1 748	20	16	3	1	»	47	46	»	»	1	15	3	20	20
GIARDINI.....	531	1 866	19	7	5	1	6	49	39	9	»	1	15	3	26	26
GRANITI.....	707	1 831	7	5	2	»	»	36	85	1	»	»	15	3	21	18
KAGGI.....	526	542	»	»	»	»	»	80	30	»	»	»	15	3	19	19
LIMINA.....	659	1 773	8	7	1	»	»	48	48	»	»	»	15	3	24	16
LOCADI.....	103	407	5	5	»	»	»	30	30	»	»	»	15	3	22	19
MALVAGNA.....	490	1 378	7	4	2	»	1	30	28	2	»	»	15	3	30	13
MAZZARRÀ SANT'ANDREA.	389	1 230	19	9	3	»	7	30	27	3	»	»	15	3	17	17
MERI.....	125	1 234	18	7	2	»	9	32	28	4	»	»	15	3	27	27
MOJO ALCANTERA.....	678	356	»	»	»	»	»	30	30	»	»	»	15	3	30	13
MONGIUFFI MELIA.....	2 011	1 896	18	11	2	»	5	45	45	»	»	»	15	15	27	26
MONTALBANO DI ELICONA.	4 178	4 299	54	25	23	»	6	68	46	22	»	»	20	4	21	19
MOTTACAMASTRA.....	2 044	1 618	15	7	5	»	3	32	31	1	»	»	15	3	20	19
NOVARA DI SICILIA.....	5 894	7 288	80	43	21	»	16	98	85	11	»	»	20	4	55	46
ROCCAFIORITA.....	82	411	2	1	1	»	»	43	32	11	»	»	15	3	33	30
ROCCELLA VALDEMONE...	5 247	1 883	12	6	4	»	2	43	32	11	»	»	15	3	33	30
SANTA TERESA DI RIVA...	1 605	2 428	21	11	6	4	»	49	46	3	»	»	15	3	36	33
SAVOCA.....	2 504	2 039	23	10	13	»	»	73	61	12	»	»	15	3	30	30
TAORMINA.....	1 419	2 978	80	51	21	»	8	96	84	12	»	»	15	3	20	18
TRIPI.....	4 479	2 731	18	8	9	»	1	73	69	4	»	»	15	3	25	25
CIRCONDABIO. . .	103 070	83 008	1 325	716	260	118	231	1 876	1 684	188	»	4	485	99	849	»
MESSINA.																
ALI.....	3 346	2 710	52	42	10	»	»	77	31	16	»	30	15	3	44	41
BAUSO.....	216	1 099	9	5	4	»	»	31	28	3	»	»	15	3	17	16
CALVARUSO.....	707	1 086	13	12	1	»	»	31	30	1	»	»	15	3	22	22
CONDRO.....	479	1 104	13	8	5	»	»	32	28	4	»	»	15	3	19	18
FIUMEDINISI.....	2 591	3 104	29	18	9	»	2	90	84	6	»	»	20	4	32	32
GUALTIERI SICAMINÒ.....	1 441	2 841	37	31	5	1	»	92	83	9	»	»	15	3	47	45
GUIDOMANDRI.....	181	945	17	6	2	»	9	32	29	3	»	»	15	3	17	16
ITALA.....	679	1 861	21	15	6	»	»	64	52	12	»	»	15	3	60	42
LIPARI.....	9 652	19 133	74	43	30	1	»	135	103	32	»	»	30	6	47	40
MANDANICE.....	988	1 073	13	12	1	»	»	30	27	»	»	3	15	3	16	12
MESSINA.....	16 685	103 324	2 756	852	849	543	521	1 883	972	911	»	»	60	12	254	145
MILAZZO.....	1 578	10 493	274	147	96	10	21	268	205	58	»	3	30	6	97	97
MONFORTE SAN GIORGIO.	6 175	3 019	35	15	12	»	8	55	42	13	»	»	20	4	32	20
NIZZA SICILIA.....	1 189	2 078	18	12	2	»	4	48	45	3	»	»	15	3	18	9
PAGLIARA.....	1 111	1 221	14	11	3	»	»	36	27	7	»	2	15	3	17	15
ROCCALUMERA.....	1 068	2 259	24	17	3	»	4	40	37	3	»	»	15	3	12	12
ROCCA VALDINA.....	849	2 390	24	15	7	»	2	40	32	8	»	»	15	3	24	20
ROMETTA.....	2 872	3 639	58	28	18	»	12	72	63	9	»	»	20	4	59	56
SAN FILIPPO.....	526	2 867	17	11	4	»	2	42	40	2	»	»	15	3	30	22

CIRCONDARI E COMUNI	SUPER- FICIE — Etari	POPO- LAZIONE	ELETTORI POLITICI					ELETTORI AMMINISTRATIVI					ELEZIONI COMUNALI			
			TOTALE	per censo	per titoli e capacità	per commercio arti e industrie	per imposta della ricchezza mobile	TOTALE	per contribu- zioni dirette	per titoli e capacità	maggiori imposti aggiunti	per delegazione	CONSIGLIERI TOTALI	da eleggere	numero del votanti	massimo del voti ottenuti dagli eletti
SAN PIETRO MONFORTE ..	1 574	4 270	25	14	11	»	»	40	22	18	»	»	20	4	18	12
SANTA LUCIA DEL MELA ..	8 732	5 686	186	158	28	»	»	94	61	33	»	»	20	4	45	22
SANTO STEFANO DI BRIGA	1 081	1 202	6	5	1	»	»	36	32	4	»	»	15	3	32	28
SAPONARA VILLAFRANCA ..	2 242	3 215	43	28	6	»	9	60	41	19	»	»	20	4	21	21
SCALETTA ZANGLEA .....	152	1 122	18	9	4	»	5	36	31	5	»	»	15	3	17	17
SPADAFORA SAN MARTINO	873	2 850	17	6	4	»	7	54	54	»	»	»	15	4	41	24
SPADAFORA SAN PIETRO ..	52	583	15	15	»	»	»	30	29	1	»	»	15	3	22	15
VALDINA.....	205	646	15	8	7	»	»	80	19	9	»	2	15	3	16	12
VENETICO.....	329	968	11	5	4	»	2	31	24	7	»	»	15	3	20	13
<b>CIRCONDARIO. . .</b>	<b>118 485</b>	<b>186 788</b>	<b>3 834</b>	<b>1 548</b>	<b>1 123</b>	<b>555</b>	<b>608</b>	<b>3 507</b>	<b>2 271</b>	<b>1 196</b>	<b>1</b>	<b>40</b>	<b>525</b>	<b>106</b>	<b>1 096</b>	<b>»</b>
<b>MISTRETTA.</b>																
CAPIZZI.....	5 322	3 663	47	29	11	»	7	78	69	8	»	1	20	4	31	29
CARONIA.....	21 641	3 649	30	15	14	1	»	78	64	14	»	»	20	3	74	74
CASTEL DI LUCIO.....	2 741	1 982	14	8	6	»	»	33	22	11	»	»	15	3	13	13
CESARÒ.....	20 808	3 428	29	6	12	»	11	41	34	7	»	»	20	4	28	10
MISTRETTA .....	13 030	10 638	190	82	43	»	65	232	203	29	»	»	30	6	138	97
MOTTA D'AFFERMO.....	1 152	2 124	17	16	1	»	»	57	57	»	»	»	15	3	13	12
PETTINEO.....	2 376	2 057	17	16	1	»	»	78	68	3	»	12	15	3	60	60
REITANO.....	958	1 144	9	7	2	»	»	33	33	»	»	»	15	3	23	14
SAN FRATELLO.....	7 939	7 200	53	29	9	»	15	76	70	6	»	»	20	4	22	22
SAN TEODORO.....	1 173	1 073	6	6	»	»	»	35	35	»	»	»	15	3	19	16
SANTO STEFANO DI CAMASTRA.	1 778	4 275	83	37	16	24	6	84	72	12	»	»	20	4	30	30
TUSA.....	5 114	4 057	64	40	2	»	22	78	76	2	»	»	20	4	28	17
<b>CIRCONDARIO. . .</b>	<b>148 740</b>	<b>45 290</b>	<b>559</b>	<b>291</b>	<b>117</b>	<b>25</b>	<b>126</b>	<b>903</b>	<b>793</b>	<b>92</b>	<b>»</b>	<b>13</b>	<b>225</b>	<b>44</b>	<b>474</b>	<b>»</b>
<b>PATTI.</b>																
ALCARA LI FUSI.....	4 088	2 104	21	14	4	»	3	54	46	8	»	»	15	3	35	34
BROLO.....	441	1 155	6	6	»	»	»	30	30	»	»	»	15	3	10	10
CAPRI LEONE.....	512	824	8	6	2	»	»	30	29	1	»	»	15	3	15	15
CASTEL UMBERTO.....	825	2 187	8	5	3	»	»	32	30	2	»	»	15	3	17	15
FIGARRA.....	1 121	2 360	40	34	6	»	»	71	65	6	»	»	15	3	22	22
FLORESTA.....	3 072	934	30	24	3	»	3	30	30	»	»	»	15	3	21	21
FRAZZANÒ.....	515	1 105	11	2	9	»	»	32	21	11	»	»	15	3	18	12
GALATI MAMERTINO.....	2 858	2 153	18	8	4	6	»	43	43	»	»	»	15	3	16	16
GIOIOSA MAREA.....	1 538	4 624	48	44	4	»	»	83	79	4	»	»	20	4	53	27
LIBRIZZI.....	1 423	2 002	13	3	5	»	5	32	30	2	»	»	15	3	28	15
LONGI.....	2 667	1 510	7	»	7	»	»	38	34	4	»	»	15	3	18	18
MILITELLO ROSMARINO...	5 220	1 734	15	5	5	»	5	32	28	4	»	»	15	3	14	14
MIRTO.....	677	1 487	19	9	6	»	4	35	35	»	»	»	15	3	27	18

CIRCONDARI E COMUNI	SUPER- FICIE — Quari	POPO- LAZIONE	ELETTORI POLITICI					ELETTORI AMMINISTRATIVI					ELEZIONI COMUNALI			
			TOTALE	per censo	per titoli e capacità	per commercio arti e industrie	per imposta della ricchezza mobile	TOTALE	per contribu- zioni dirette	per titoli e capacità	maggiori imposti aggiunti	per delegazione	TOTALE	da eleggere	numero del votanti	massimo del voti ottenuti dagli eletti
MONTAGNAREALE .....	1 429	2 226	11	7	3	1	42	42	»	»	»	15	3	18	13	
NASO .....	3 027	9 225	78	50	5	23	84	80	4	»	»	20	4	52	45	
OLIVERI .....	1 562	585	5	»	1	4	30	17	1	12	»	15	3	8	8	
PATTI .....	4 143	7 574	211	70	59	18	69	136	77	59	»	20	4	61	45	
PIRAINO .....	1 606	3 462	49	27	6	16	60	59	1	»	»	20	4	36	36	
RACOUJA .....	1 946	2 278	21	12	9	»	44	40	4	»	»	15	3	12	12	
SAN MARCO DI ALFONSIO.	2 676	1 379	16	11	4	1	41	39	»	»	2	15	3	19	19	
SAN PIETRO SOPRA PATTI	2 784	3 496	55	88	8	»	75	69	6	»	»	20	4	19	18	
S. SALVATORE DI FITALIA	1 129	1 915	11	6	3	»	48	47	1	»	»	15	3	19	19	
S. DOMENICA VITTORIA ..	1 746	1 324	7	6	1	»	30	21	1	8	»	15	3	24	24	
SANT'AGATA DI MILITELLO	»	4 091	46	19	17	»	59	43	16	»	»	20	4	30	24	
SANT'ANGELO DI BROLO.	1 956	5 246	84	35	21	»	108	88	20	»	»	20	4	86	86	
SINAGRA .....	1 022	3 111	21	18	3	»	40	36	4	»	»	20	4	31	29	
TORTORICI .....	5 156	6 445	40	18	15	»	104	98	6	»	»	20	4	71	41	
UCRIA .....	825	3 017	42	24	14	»	93	80	13	»	»	20	4	9	9	
CIRCONDARIO. . .	87 594	80 053	941	501	227	19	194	1 541	1 341	178	20	2	470	94	773	»

RICAPITOLAZIONE.

CASTOREALE .....	103 070	83 008	1 325	716	260	118	231	1 876	1 634	188	»	4	485	99	849	»
MESSINA .....	118 485	186 788	3 834	1 548	1 123	555	608	3 507	2 271	1 196	»	40	525	106	1 096	»
MISTRETTA .....	148 740	45 290	559	291	117	25	126	903	798	92	»	13	225	44	474	»
PATTI .....	87 594	80 053	941	501	227	19	194	1 541	1 341	178	20	2	470	94	773	»
PROVINCIA. . .	457 889	395 139	6 659	3 056	1 727	717	1 159	7 827	6 094	1 654	20	59	1 705	343	3 192	»

ABBIATEGRASSO.

PROVINCIA DI MILANO.

ABBIATEGRASSO .....	4 071	9 177	224	140	34	12	38	386	330	46	»	10	20	4	128	117
ALBAIRATE .....	1 294	2 198	34	25	4	»	5	91	89	2	»	»	15	3	21	15
ARCONATE .....	844	1 356	13	10	2	»	1	77	76	1	»	»	15	3	23	16
BARATE .....	346	385	10	7	»	»	3	20	20	»	»	»	15	3	10	8
BAREGGIO .....	1 046	2 748	15	12	1	»	2	62	57	1	»	4	15	3	12	8
BERNATE TICINO .....	1 105	1 449	3	1	»	»	2	81	74	1	»	6	15	4	12	12
BESATE .....	1 149	1 808	36	31	1	»	4	116	112	1	»	3	15	4	34	24
BESTAZZO .....	335	405	7	5	»	»	2	13	12	»	»	1	13	3	7	7
BLENATE .....	440	832	7	6	»	»	1	63	62	»	»	1	15	4	12	7
BINASCO .....	368	1 339	45	18	10	18	9	85	74	11	»	»	15	3	29	22
BOFFALORA SOPRA TICINO.	634	1 556	22	16	3	»	3	105	101	2	»	2	15	3	17	17
BONIROLA .....	359	294	9	6	»	»	3	23	22	»	1	»	15	3	11	9
BORSANO .....	577	1 148	10	7	»	»	3	94	92	2	»	»	15	4	32	28
BUBBIANO .....	284	562	12	11	»	»	1	74	71	»	»	3	15	4	18	18
BUSCATE .....	747	1 681	18	15	»	»	3	85	82	»	»	3	15	3	16	16

CIRCONDARI E COMUNI	SUPER- FICIE — Etari	POPO- LAZIONE	ELETTORI POLITICI					ELETTORI AMMINISTRATIVI					ELEZIONI COMUNALI			
			TOTALE	per censo	per titoli e capacità	per commercio arti e industrie	per imposta della ricchezza mobile	TOTALE	per contribu- zioni dirette	per titoli e capacità	maggiori imposti aggiunti	per delegazione	TOTALE	da eleggere	numero dei votanti	massimo dei voti ottenuti dagli eletti
BUSTOGAROLFO.....	1 193	2 699	16	18	2	1	107	105	1	1	15	8	10	10		
CALVIGNASCO.....	178	564	6	5	1	1	40	36	4	15	3	9	9			
CASARILE.....	260	960	21	18	1	2	58	52	1	15	3	15	15			
CASELLE D'OZERO.....	198	239	12	11	1	1	30	29	1	15	4	9	9			
CASIRATE OLONA.....	406	451	9	8	1	1	39	39	15	15	3	6	6			
CASONE.....	295	766	2	1	1	1	53	53	15	15	3	6	5			
CASSINA POBBIA.....	155	230	1	1	1	1	80	80	15	15	4	16	16			
CASSINETTA DI LUGAGNANO	315	1 151	9	6	1	2	26	26	15	15	4	7	7			
CASTANO PRIMO.....	1 952	3 649	68	88	4	26	185	158	8	24	4	14	12			
CASTELLAZZO DE' BARZI..	103	329	3	1	2	30	29	1	15	3	9	8				
CASTELLETO MENDOSIO..	338	615	18	16	1	1	87	84	1	15	3	8	8			
CISLIANO.....	890	1 162	9	8	1	1	58	47	1	15	3	19	9			
COZZANO.....	383	362	10	10	1	81	81	15	15	4	11	7				
CORBETTA.....	1 646	4 489	38	15	4	19	127	122	2	20	3	44	41			
CORONATE.....	1 120	1 454	33	24	8	6	58	55	2	15	4	26	21			
CUGGIONO.....	1 388	4 567	63	82	11	20	184	114	15	20	3	27	27			
DAIRAGO.....	571	1 010	5	4	1	1	68	61	2	15	3	21	20			
FAGNANO SUL NAVIGLIO..	476	421	8	4	1	3	24	23	1	15	3	9	9			
FURATO.....	237	377	1	1	1	1	37	37	15	15	5	9	9			
GAGGIANO.....	383	939	22	8	2	6	46	43	2	15	3	13	8			
GUDDO VISCONTI.....	581	640	17	14	1	2	50	48	2	15	3	10	8			
INDUNO TICINO.....	889	700	5	4	1	1	56	53	3	15	3	17	16			
INVERUNO.....	938	2 253	13	3	1	1	199	191	2	15	7	46	46			
LACCHIARELLA.....	1 628	2 869	46	31	3	12	105	102	3	15	5	14	14			
LONATE POZZOLO.....	2 021	3 037	24	10	5	9	248	246	2	20	4	54	38			
MAGENTA.....	1 953	6 044	79	51	13	15	191	179	14	20	4	36	28			
MAGNAGO.....	690	1 391	18	7	3	8	60	56	3	15	3	10	9			
MARGALLO.....	374	1 229	12	8	3	1	143	142	1	15	3	11	11			
MESERO.....	543	1 298	6	4	2	2	67	65	2	15	3	11	11			
METTONE.....	272	400	5	2	3	36	34	1	15	4	12	12				
MONCUCCO VECCHIO.....	263	690	9	4	5	57	57	15	15	4	16	13				
MOTTA VISCONTI.....	907	2 434	48	34	4	3	154	141	4	15	3	34	33			
NOSATE.....	570	463	1	1	1	1	39	39	15	15	3	11	8			
NOVIGLIO.....	563	871	15	10	1	4	32	31	1	15	3	11	10			
OSSONA.....	509	1 122	8	5	3	3	65	59	6	15	3	8	8			
OZERO.....	883	1 225	22	17	5	5	54	54	15	15	3	8	7			
PASTURAGO.....	294	323	14	13	1	1	27	27	15	15	3	5	5			
ROBECCHETTO.....	315	941	8	7	1	1	37	35	2	15	3	17	17			
ROBECCO SUL NAVIGLIO..	1 654	2 453	35	21	3	11	147	141	6	15	3	35	28			
ROSATE.....	1 859	2 539	41	21	4	16	106	99	2	15	3	18	10			
SAN NOVO.....	377	300	9	8	1	1	25	25	15	15	3	7	6			
SAN PIETRO BESTAZZO..	181	162	6	6	1	1	17	16	1	15	3	7	7			
SAN PIETRO CUSICO.....	399	436	8	6	2	2	39	31	1	15	3	10	8			
SANT'ANTONINO TICINO..	232	842	6	6	1	1	43	43	15	15	3	12	9			

CIRCONDARI E COMUNI	SUPER- FICIE Ettari	POPO- LAZIONE	ELETTORI POLITICI					ELETTORI AMMINISTRATIVI					ELEZIONI COMUNALI			
			TOTALE	per censo	per titoli e capacità	per commercio arti e industrie	per imposta della ricchezza mobile	TOTALE	per contribu- zioni dirette	per titoli e capacità	maggiori imposti aggiunti	per delegazione	CONSIGLIERI TOTALE	da eleggere	numero dei votanti	massimo dei voti ottenuti dagli eletti
SANTO STEFANO TICINO.....	483	1 080	8	1	"	"	2	67	67	"	"	"	15	4	16	16
SAN VITO E MARTA.....	850	450	8	6	"	"	2	30	30	"	"	"	15	3	15	9
SEDRIANO.....	742	2 107	12	5	2	1	4	186	180	4	"	2	15	3	58	58
TAINATE.....	427	500	7	6	"	1	"	37	35	"	"	2	15	3	9	8
TORNAVENTO.....	329	255	3	2	"	"	1	41	40	"	"	1	15	3	8	8
TURBIGO.....	711	1 516	16	10	2	"	4	43	41	1	"	1	15	4	12	12
VANZAGHELLO.....	497	1 202	9	6	"	1	2	95	94	"	"	1	15	4	13	10
VERMEZZO.....	576	690	11	9	"	"	2	41	40	1	"	"	15	3	9	9
VERNATE.....	456	524	4	3	"	"	1	30	29	"	"	1	15	3	8	7
VIGANÒ CERTOSINO.....	659	659	15	12	"	"	3	28	26	1	"	1	15	3	9	9
VIGONZINO.....	595	774	9	4	1	"	4	33	33	"	"	"	15	3	10	10
VILLA CORTESE.....	345	797	8	6	"	"	2	35	30	2	"	3	15	4	8	8
VITTUONE.....	583	1 691	18	9	"	"	4	64	63	1	"	"	15	3	29	28
ZELO SURIGONE.....	426	454	9	9	"	"	"	26	24	2	"	"	15	3	8	7
ZIBIDO SAN GIACOMO.....	496	603	19	15	"	"	4	48	47	"	"	1	15	4	16	10
CIRCONDARIO. . .	55 763	101 336	1 414	922	130	42	320	5 367	5 085	151	2	129	1 138	251	1 318	"
GALLARATE.																
ALBIZZATE.....	363	1 426	2	2	1	"	1	194	192	2	"	"	15	4	65	65
ALBUSCIAGO.....	194	308	5	4	1	"	"	65	63	1	"	1	15	3	18	18
ARLUNO.....	1 177	3 043	20	8	2	"	10	80	77	3	"	"	15	5	12	11
ARNATE.....	229	729	11	10	"	"	1	75	72	"	"	3	15	3	16	10
ARSAGO.....	1 017	1 003	12	8	1	"	3	106	103	1	"	2	15	4	11	10
BARBAJANA.....	124	438	6	4	"	"	2	36	35	1	"	"	15	5	14	13
BESNATE.....	733	910	5	4	"	"	1	68	66	"	"	2	15	3	7	6
BOLLABELLO.....	381	739	2	2	"	"	"	162	161	"	"	1	15	3	49	49
BUSTO ARSIZIO.....	1 809	12 530	227	146	27	"	54	450	416	30	"	4	30	7	91	80
CAIDATE.....	294	563	4	2	2	"	"	80	76	3	"	1	15	5	13	11
CAIRATE.....	550	1 419	23	14	2	"	7	110	104	4	"	2	15	3	13	10
CAJELLO.....	268	408	7	7	"	"	"	43	42	"	"	1	15	3	7	7
CANEGRATE.....	509	1 549	9	5	"	"	4	47	46	1	"	"	15	3	14	12
CARDANO AL CAMPO.....	927	2 057	17	14	1	"	2	96	90	2	"	4	15	3	12	12
CARONNO MILANESE.....	673	2 120	30	15	1	4	10	80	77	2	"	1	15	3	17	15
CASALE LITTA.....	809	1 256	10	7	"	"	3	46	45	"	"	1	15	3	22	14
CASORATE SEMPIONE.....	670	977	18	18	"	"	"	116	115	1	"	"	15	3	13	12
CASOREZZO.....	637	1 196	4	4	"	"	"	50	47	1	"	2	15	5	6	5
CASSANO MAGNAGO.....	1 171	3 029	58	49	2	"	7	316	307	4	"	5	20	4	92	83
CASSINA FERRARA.....	159	659	1	1	"	"	"	35	34	"	"	1	15	3	9	9
CASSINA PERTUSELLA.....	153	393	8	"	"	"	8	30	30	"	"	"	15	4	9	9
CASSINA VERGHERA.....	193	667	3	2	"	"	1	86	85	"	"	1	15	4	10	9
CASTEGNATE OLONA.....	311	798	7	1	"	"	6	56	56	"	"	"	15	3	8	5
CASTELLANZA.....	351	1 153	15	9	1	"	5	97	95	2	"	"	15	3	12	11



CIRCONDARI E COMUNI	SUPER- FICIE — Ettari	POPO- LAZIONE	ELETTORI POLITICI					ELETTORI AMMINISTRATIVI					ELEZIONI COMUNALI			
			TOTALE	per censo	per titoli e capacità	per commercio arti e industrie	per imposta della ricchezza mobile	TOTALE	per contribu- zioni dirette	per titoli e capacità	maggiori imposti aggiunti	per delegazione	CONSIGLIERI			
													TOTALE	da eleggere	numero dei votanti	massimo del voti ottenuti dagli eletti
CASTELNOVATE.....	376	219	2	2	•	•	•	84	80	1	•	3	15	3	12	10
CEDRATE.....	350	774	6	8	•	•	3	94	91	•	•	8	15	3	8	6
CERRO MAGGIORE.....	947	2 297	18	18	•	•	5	122	120	1	•	1	15	3	19	19
CIMBRO.....	246	359	3	3	•	•	•	80	16	•	18	1	15	5	6	5
CISLAGO.....	1 040	2 404	16	11	2	•	3	131	126	3	•	2	15	4	30	21
CORGENO.....	308	582	4	3	•	•	1	86	86	•	•	•	15	3	11	11
CORNAREDO.....	1 047	2 934	25	16	1	•	8	58	51	2	•	•	15	3	20	18
CRENNA.....	626	1 631	11	8	1	•	2	132	131	1	•	•	15	3	21	21
CRUGNOLA.....	411	840	2	2	•	•	•	43	42	1	•	•	15	3	19	15
CUVIRONE.....	454	520	•	•	•	•	•	30	21	1	5	3	15	3	10	8
FAGNANO OLONA.....	912	3 381	32	22	2	•	8	196	174	6	•	16	20	5	52	31
FERNO.....	326	1 906	13	11	•	•	2	121	120	1	•	•	15	3	11	5
GALLARATE.....	548	5 924	263	186	56	2	69	394	344	41	•	9	20	6	59	39
GARBATOLA.....	146	345	1	1	•	•	•	40	40	•	•	•	15	3	23	13
GERENZANO.....	1 036	1 849	11	7	1	•	3	179	168	4	•	7	15	3	9	7
GOLASECCA.....	699	1 675	14	11	1	•	2	174	134	1	•	39	15	3	39	36
GORLA MAGGIORE.....	507	1 373	7	7	•	•	•	90	90	•	•	•	15	3	11	11
GORLA MINORE.....	507	1 298	20	7	•	•	13	50	46	2	•	2	15	3	10	9
JERAGO.....	281	534	11	10	•	•	1	87	84	•	•	3	15	3	22	18
LAINATE.....	1 089	2 398	25	3	1	•	21	70	69	1	•	•	15	3	16	14
LEGNANO.....	1 729	6 349	93	55	5	2	36	266	247	11	•	8	20	4	33	17
LUCERNATE.....	140	536	2	2	•	•	•	19	19	•	•	•	15	3	12	11
MARNATE.....	339	770	6	6	•	•	•	55	53	•	•	2	15	3	8	6
MENZAGO.....	143	467	7	6	•	•	1	76	74	•	•	2	15	3	15	7
MEZZANA SUPERIORE.....	558	705	6	5	1	•	•	88	88	•	•	•	15	4	14	12
MONTONATE.....	235	536	4	4	•	•	•	71	71	•	•	•	15	3	24	17
MORNAGO.....	322	526	3	2	1	•	•	55	52	3	•	•	15	4	27	26
NERVIANO.....	1 126	3 359	33	20	3	1	9	152	147	5	•	•	20	4	13	13
NIZZOLINA.....	114	231	•	•	•	•	•	30	20	•	9	1	15	6	6	6
OGGIONA CON S. STEFANO.....	268	721	3	3	•	•	•	81	81	•	•	•	15	4	53	38
OLGIATE OLONA.....	699	1 712	16	13	•	•	3	103	104	1	•	3	15	4	26	26
ORAGO.....	203	664	11	7	3	•	1	119	113	2	•	4	15	3	28	19
ORIANO SOPRA TICINO.....	303	341	1	1	•	•	•	80	15	1	13	1	15	3	9	8
ORIGGIO.....	771	1 743	16	2	•	•	14	46	46	•	•	•	15	3	12	12
PARABIAGO.....	1 347	4 196	37	17	1	•	19	198	195	2	•	1	20	4	26	24
PASSIRANA MILANESE.....	257	845	9	1	2	•	6	61	58	3	•	•	15	3	35	24
PEVERANZA.....	159	407	6	6	•	•	•	65	62	•	•	3	15	3	14	10
POGLIANO.....	441	1 463	22	10	1	9	2	64	62	2	•	•	15	3	8	8
PREGNANA.....	478	1 124	11	9	•	•	2	96	95	1	•	•	15	3	12	10
PREMEZZO.....	204	237	1	•	•	•	1	45	43	•	•	2	15	3	9	8
PROSPIANO.....	233	302	3	1	•	•	2	80	24	•	6	•	15	4	8	8
QUINZANO SAN PIETRO.....	254	313	1	1	•	•	•	58	57	•	•	1	15	3	8	7
RESCALDA.....	238	473	3	3	•	•	•	53	51	•	•	2	15	3	14	11
RESCALDINA.....	541	1 109	8	7	•	•	1	38	36	2	•	•	15	3	5	5

CIRCONDARI E COMUNI	SUPER- FICIE Titari	POPO- LAZIONE	ELETTORI POLITICI					ELETTORI AMMINISTRATIVI					ELEZIONI COMUNALI			
			TOTALE	per censo	per titoli e capacità	per commercio arti e industrie	per imposta della ricchezza mobile	TOTALE	per contribu- zioni dirette	per titoli e capacità	maggiori imposti aggiunti	per delegazione	CONSIGLIERI TOTALE	da eleggere	numero dei votanti	massimo dei voti ottenuti dagli eletti
RHO.....	960	4 002	73	38	8	1	26	132	124	8	"	"	20	4	33	31
SACCONAGO.....	547	1 694	12	12	"	"	"	111	103	1	"	7	15	4	8	7
SAMARATE.....	1 348	2 855	30	24	1	1	4	274	272	1	"	1	15	3	61	58
SAN GIORGIO SU LEGNANO.....	211	1 325	6	1	"	"	"	44	44	"	"	"	15	3	9	9
SAN PANGRAZIO AL COLLE.....	234	215	"	"	"	"	"	30	25	3	"	2	15	3	10	10
SAN VITTORE OLONA.....	303	981	9	3	1	"	5	83	81	2	"	"	15	3	7	6
SARONNO.....	740	5 722	93	34	22	"	37	217	189	23	"	5	20	7	16	13
SESONA.....	278	432	1	1	"	"	"	31	30	"	"	1	15	3	3	8
SESTO CALENDE.....	1 124	2 781	30	19	"	"	11	145	139	1	"	5	15	4	50	34
SOLBIATE OLONA.....	357	727	8	3	"	"	5	36	35	"	"	1	15	4	16	16
SOLBIATE SULL'ARNO.....	297	791	6	6	"	"	"	65	64	"	"	1	15	3	23	20
SOMMA LOMBARDO.....	2 255	4 601	58	29	10	"	19	210	195	9	"	6	20	5	20	19
SUMIRAGO.....	220	512	4	4	"	"	"	51	50	"	"	1	15	3	15	14
UBOLDO.....	1 088	2 229	16	14	2	"	"	181	179	2	"	"	15	4	6	6
VANZAGO.....	600	1 442	10	5	1	"	4	56	52	2	"	2	15	3	33	18
VERGIATE.....	741	890	9	9	"	"	"	55	53	1	"	1	15	4	17	14
VILLA DOSIA.....	236	435	1	1	"	"	"	33	30	"	"	3	15	3	6	6
VINAGO.....	219	244	7	7	"	"	"	53	57	"	"	1	15	3	19	16
VIZZOLA TICINO.....	353	274	1	1	"	"	"	41	40	"	"	1	15	3	32	29
CIRCONDARIO. . .	50 156	133 949	1 671	1 004	168	20	479	8 337	7 942	210	46	189	1 365	309	1 756	"

LODI.

ABBADIA DEL CERREDO.....	561	421	5	3	"	"	2	34	30	4	"	"	15	3	17	15
ARCAGNA.....	231	293	4	4	"	"	"	19	19	"	"	"	15	3	8	7
BARGANO.....	301	623	4	4	"	"	"	22	22	"	"	"	15	3	13	11
BERTONICO.....	1 886	1 873	27	16	2	9	"	38	34	4	"	"	15	3	19	10
BOFFALORA D'ADDA.....	734	698	5	5	"	"	"	41	37	1	"	3	15	4	7	7
BORGHETTO LODIGIANO.....	2 238	5 273	110	39	23	20	23	245	222	22	"	1	20	4	47	44
BOTTEDO.....	200	333	4	4	"	"	"	15	14	1	"	"	15	"	"	"
BREMBIO.....	1 614	2 922	39	33	"	3	5	104	100	3	"	1	15	4	34	19
CÀ DEI BOLLI.....	346	368	4	"	"	3	1	24	23	"	"	1	15	4	6	5
CÀ DELL'ACQUA.....	347	551	4	3	"	"	1	23	23	"	"	"	15	"	11	8
CÀ DE' MAZZI.....	324	649	11	10	"	1	"	61	57	"	"	4	15	4	19	16
CÀ DE' ZECCHI.....	360	343	4	"	"	4	"	22	22	"	"	"	15	4	13	9
CAMAIRAGO.....	1 099	1 353	13	11	1	1	"	24	23	1	"	"	15	3	16	15
CAMPOLUNGO.....	380	820	13	4	3	3	3	31	31	"	"	"	15	3	14	8
CANTONALE.....	162	113	3	3	"	"	"	33	33	"	"	"	15	3	12	11
CASALETTO LODIGIANO.....	317	226	3	3	"	"	"	20	20	"	"	"	15	3	4	4
CASALMAJOCO.....	612	847	14	6	3	4	1	48	48	"	"	"	15	3	16	9
CASALPUSTERLENGO.....	860	6 235	190	64	24	13	39	237	206	26	"	5	20	4	64	33
CASELLE LANDI.....	2 287	2 802	15	6	1	"	8	52	49	2	"	1	15	3	21	12
CASELLE LURANI.....	724	1 127	21	18	"	"	3	74	71	3	"	"	15	4	25	18

CIRCONDARI E COMUNI	SUPER- FICIE — Ettari	POPO- LAZIONE	ELETTORI POLITICI					ELETTORI AMMINISTRATIVI					ELEZIONI COMUNALI			
			TOTALE	per censo	per titoli e capacità	per commercio arti o industrie	per imposta della ricchezza mobile	TOTALE	per contribu- zioni dirette	per titoli e capacità	maggiori imposti aggiunti	per delegazione	CONSIGLIERI			massimo del voti ottenuti dagli eletti
													TOTALE	da eleggere	numero del votanti	
CASOLATE .....	224	207	5	4	"	"	1	8	7	1	"	"	8	"	"	"
CASSINO D'ALBERI .....	219	427	12	12	"	"	"	46	46	"	"	"	15	8	16	14
CASTELNUOVO Bocca d'Adda ..	1 692	2 181	32	21	7	1	3	80	66	10	"	4	15	8	85	20
CASTIGLIONE D'ADDA ..	1 008	3 412	69	49	10	"	10	167	157	10	"	"	20	4	43	88
CASTIRAGA DA REGGIO ..	249	341	5	5	"	"	"	25	25	"	"	"	15	4	11	10
CAVAGURTA .....	623	1 443	18	9	2	4	3	53	50	2	"	1	15	6	6	5
CAVENAGO D'ADDA .....	824	1 372	14	7	2	3	2	37	80	2	"	5	15	8	16	18
CAVIAGA .....	477	773	10	5	"	2	8	23	25	1	"	2	15	4	16	16
CAZZIMANO .....	252	634	9	8	"	"	1	38	37	"	"	1	15	3	5	4
CEPEDA .....	149	200	3	"	"	1	2	29	25	1	"	3	15	4	15	15
CERVIGNANO .....	392	821	23	16	"	"	7	38	35	1	"	"	15	5	12	9
CHIOSI di Porta Cremonese .....	949	1 801	23	17	"	"	6	118	110	1	"	7	15	3	13	12
CHIOSI DI PORTA D'ADDA	981	1 134	15	12	"	"	3	67	62	1	"	4	15	4	5	5
CHIOSI DI PORTA REGALE	996	2 365	31	24	"	"	7	114	109	2	"	3	15	3	17	15
CODOGNO .....	1 180	10 063	301	154	58	18	71	445	354	91	"	"	30	6	187	111
COMAZZO .....	1 090	1 095	18	13	3	"	2	49	46	3	"	"	15	3	31	19
CORNEGLIANO LAUDENSE .	327	333	6	"	"	5	1	30	28	1	3	"	15	5	16	15
CORNO GIOVINE .....	482	1 482	27	19	5	"	3	70	64	4	"	2	15	3	23	12
CORNO VECCHIO .....	229	499	8	6	2	"	"	30	26	3	"	1	15	4	14	11
CORTE PALASIO .....	1 438	1 647	33	17	2	9	5	86	79	7	"	"	15	4	35	32
CORTE SANT'ANDREA ..	775	536	3	3	"	"	"	14	11	1	"	2	14	"	"	"
CRESPIATICA .....	456	852	11	11	"	"	"	113	111	1	"	6	15	3	17	16
DRESANO .....	337	496	9	3	"	6	"	31	30	"	"	1	15	3	11	9
FOMBIO .....	721	1 888	24	10	1	9	4	67	62	1	"	4	15	3	16	12
GALGAGNANO .....	529	515	9	7	"	"	2	27	25	1	"	1	15	3	10	8
GATTERA MAJOCCA .....	268	684	4	2	"	1	1	55	50	2	"	3	15	3	54	54
GRAFFIGNANA .....	1 033	1 902	21	13	2	5	1	124	115	4	"	5	15	3	35	32
GRAZZANELLO .....	164	233	4	4	"	"	"	20	20	"	"	"	15	"	8	7
GUARDAMIGLIO .....	904	2 317	32	22	1	1	8	93	86	"	"	7	15	3	7	7
GUAZZINA .....	134	188	3	1	"	"	2	9	8	"	"	1	9	"	"	"
GUGNANO .....	285	327	10	3	"	"	7	30	23	1	6	"	15	4	8	7
ISOLA BALBA .....	286	373	2	"	"	1	1	30	21	"	9	"	15	3	6	5
LARDERA .....	358	250	1	1	"	"	"	23	19	1	"	3	15	3	6	6
LIVRAGA .....	841	2 574	45	32	3	4	6	90	86	2	"	2	15	4	33	24
LODI .....	122	19 562	767	291	185	120	171	772	574	195	"	3	30	3	222	172
LODI VECCHIO .....	1 542	3 299	62	34	10	10	8	119	112	7	"	"	20	5	17	14
MACCASTORNA .....	533	375	4	3	"	1	"	26	25	"	"	1	15	3	8	6
MAIRAGO .....	937	1 823	31	18	"	13	"	39	38	1	"	"	15	3	18	10
MALEO .....	1 871	3 973	53	36	10	3	4	134	120	12	"	2	20	4	75	43
MARUDO .....	415	791	8	6	"	"	2	55	55	"	"	"	15	3	14	13
MASSALENGO .....	486	378	3	5	2	1	"	41	39	1	"	1	15	3	11	11
MELEGNANELLO .....	467	778	10	2	3	4	1	27	23	4	"	"	15	4	12	12
MELETTO .....	701	1 105	11	9	"	"	2	45	44	1	"	"	15	4	14	10
MERLINO .....	965	950	28	17	1	5	5	39	37	2	"	"	15	3	9	8

CIRCONDARI e COMUNI	SUPER- FICIE Etari	POPO- LAZIONE	ELETTORI POLITICI					ELETTORI AMMINISTRATIVI					ELEZIONI COMUNALI			
			TOTALI	per censo	per titoli e capacità	per commercio arti e industrie	per imposta della ricchezza mobile	TOTALI	per contribu- zioni dirette	per titoli e capacità	maggiori imposti aggiunti	per delegazione	TOTALE	da eleggere	numero dei votanti	massimo dei voti ottenuti dagli eletti
MEZZANA CASATI .....	422	288	6	4	»	»	2	21	20	»	»	1	15	5	6	6
MEZZANO PASSONE .....	469	526	7	6	»	»	1	39	39	»	»	»	15	7	5	5
MIGNETTE .....	451	593	14	9	»	3	2	31	30	1	»	»	15	3	8	7
MIRABELLO S. BERNARDINO	565	882	11	9	»	2	»	53	49	»	»	4	15	4	13	11
MODIGNANO .....	514	765	10	9	1	»	»	36	35	1	»	»	15	3	12	8
MONGIARDINO SILLARO ...	314	357	4	4	»	»	»	11	11	»	»	»	11	»	»	»
MONTANASO LOMBARDO ..	684	577	4	4	»	»	»	35	31	1	»	3	15	3	8	8
MOTTA VIGANA .....	331	654	5	3	»	1	1	35	33	»	»	2	15	4	17	14
MULAZZANO .....	589	1 002	17	4	1	10	2	47	47	»	»	»	15	3	17	12
ORGNAGA .....	591	837	17	13	2	»	2	34	31	3	»	»	15	3	17	15
ORIO LITTA .....	981	1 844	50	42	2	3	3	161	154	2	»	5	15	4	90	83
OSPEDALETTO LODIGIANO.	807	1 764	21	11	6	»	4	45	38	6	»	1	15	4	23	20
OSSAGO .....	960	1 347	15	5	1	8	1	56	53	»	»	3	15	4	13	13
PAULLO .....	830	1 780	45	18	8	15	4	96	86	8	»	2	15	4	58	39
PEZZOLO DI CODAZZI .....	258	293	5	5	»	»	»	16	16	»	»	»	15	»	»	»
PEZZOLO DI TAVAZZANO ..	253	541	8	6	»	2	»	25	25	»	»	»	15	3	8	8
PIZZOLANO .....	380	434	7	4	»	2	1	20	19	»	»	1	15	6	6	6
QUARTIANO .....	399	831	16	9	3	»	4	56	51	4	»	1	15	3	14	13
REGINA FITTAREZZA .....	259	164	1	1	»	»	»	11	10	»	»	1	11	»	»	»
ROBECCO LODIGIANO .....	604	385	7	6	»	1	»	15	14	»	»	1	15	3	9	9
SALERANO SUL LAMBRO ..	409	1 075	20	14	1	»	5	59	57	»	»	2	15	3	19	17
S. COLOMBANO AL LAMBRO	1 566	6 844	275	250	18	»	7	496	483	8	»	5	20	4	52	34
SAN FIORANO .....	861	1 644	30	25	2	»	3	68	66	2	»	»	15	4	30	20
SAN MARTINO IN STRADA.	734	1 848	29	22	3	1	3	62	59	3	»	»	15	3	22	19
SAN ROCCO AL PORTO ...	2 078	2 719	25	18	3	»	4	86	79	3	»	4	15	3	30	20
SANTA MARIA IN PRATO ..	187	297	9	9	»	»	»	32	32	»	»	»	15	3	10	8
SANT'ANGELO LODIGIANO.	1 835	8 334	111	50	20	18	23	263	243	17	»	3	20	4	162	145
SANTO STEFANO AL CORNO	1 027	2 514	34	32	»	2	»	145	143	2	»	»	15	3	59	50
SAN ZENONE AL LAMBRO ..	510	845	18	7	2	7	2	49	49	»	»	»	15	4	8	8
SECUGNAGO .....	644	1 487	17	9	2	»	6	73	69	3	»	1	15	3	19	16
SENA LODIGIANA .....	914	1 682	28	25	2	1	»	96	89	2	»	5	15	3	19	17
SESTO PERGOLA .....	156	196	5	5	»	»	»	17	15	1	»	1	15	5	7	7
TOLTARICO .....	117	200	6	4	1	1	»	18	17	1	»	»	15	»	»	»
SOMAGLIA .....	1 409	2 160	51	33	2	»	16	129	124	2	»	3	15	4	72	66
SORDIO .....	273	373	7	2	»	3	2	17	15	»	»	2	15	»	»	»
TAVAZZANO .....	232	288	7	5	1	»	1	21	21	»	»	»	15	3	8	7
TERRANOVA DEI PASSERINI.	579	1 778	18	15	3	»	»	64	62	2	»	»	15	3	12	12
TORMO .....	229	219	4	3	»	»	1	21	21	»	»	»	15	»	»	»
TRIBIANO .....	617	771	16	15	»	»	1	36	35	»	»	1	15	5	19	17
TRIVULZA .....	507	759	5	4	»	»	1	30	23	1	6	»	15	3	10	8
TRIVULZINA .....	161	211	2	2	»	»	»	12	12	»	»	»	12	»	»	»
TURANO .....	523	862	10	8	1	»	1	22	21	1	»	»	15	3	8	8
VALERA FRATTA .....	794	974	17	14	»	»	3	87	84	2	»	1	15	3	10	9
VIDARDO .....	233	522	7	4	»	»	3	30	27	»	3	»	15	3	14	14

CIRCONDARI E COMUNI	SUPER- FICIE Ettari	POPO- LAZIONE	ELETTORI POLITICI					ELETTORI AMMINISTRATIVI					ELEZIONI COMUNALI			
			TOTALE	per censo	per titoli e capacità	per commercio arti e industrie	per imposta della ricchezza mobile	TOTALE	per contribu- zioni dirette	per titoli e capacità	maggiori imposti aggiunti	per delegazione	CONSIGLIERI			
													TOTALE	da eleggere	numero dei votanti	massimo dei voti ottenuti dagli eletti
VIGADORE .....	626	472	8	8	»	»	»	45	44	1	»	»	15	5	5	5
VILLANOVA DEL SILLARO .....	715	1 116	10	2	1	3	4	25	23	2	*	»	15	3	10	10
VILLA POMPEJANA .....	418	231	7	6	»	1	»	25	25	»	»	»	15	3	7	7
VILLAROSSA .....	331	454	5	5	»	»	»	35	34	1	»	»	15	4	22	16
VITTADONE .....	506	748	12	8	2	»	2	22	21	1	»	»	15	3	11	10
ZELO BUOMPERSICO .....	546	1 050	31	27	1	3	»	60	57	1	»	2	15	4	31	29
ZORLESCO .....	1 086	1 856	15	11	1	»	3	51	47	2	»	2	15	4	17	16
<b>CIRCONDARIO. . .</b>	<b>74 650</b>	<b>167 222</b>	<b>3 424</b>	<b>1 981</b>	<b>456</b>	<b>375</b>	<b>612</b>	<b>7 890</b>	<b>7 186</b>	<b>529</b>	<b>27</b>	<b>148</b>	<b>1 731</b>	<b>372</b>	<b>2 510</b>	<b>»</b>
<b>MILANO.</b>																
AFFORI .....	413	2 189	11	5	»	»	6	30	27	3	»	»	15	3	8	5
ARESE .....	619	1 692	12	7	»	»	5	30	27	»	»	3	15	3	5	5
ASSAGO .....	770	824	10	6	»	»	4	23	22	1	»	»	15	4	5	5
BAGGIO .....	434	1 232	24	8	4	1	11	44	40	4	»	»	15	3	15	14
BARANZATE .....	145	173	2	2	»	»	»	27	27	»	»	»	15	3	11	10
BASIANO .....	434	877	4	1	»	»	3	42	42	»	»	»	15	4	26	23
BASIGLIO .....	813	767	10	6	»	»	4	15	15	»	»	»	15	»	»	»
BELLINZAGO LOMBARDO .....	418	1 323	24	9	1	1	13	38	35	3	»	»	15	3	9	9
BISENTRATE .....	211	262	5	4	»	»	1	24	24	»	»	»	15	3	9	7
BOLDINASCO .....	208	621	6	2	»	2	2	30	29	1	»	»	15	3	11	11
BOLGIANO .....	341	385	6	4	»	1	1	31	31	»	»	»	15	3	13	13
BOLLATE .....	1 234	3 458	34	16	9	2	7	186	176	10	»	»	20	4	98	57
BORNAGO .....	252	793	5	3	»	2	»	58	56	2	»	»	15	3	10	10
BRESSO .....	317	1 408	24	10	3	1	10	115	111	4	»	»	15	3	37	29
BRIAVACCA .....	420	469	10	7	1	»	2	16	14	»	»	2	15	»	»	»
BRUSUGLIO .....	132	612	7	5	»	»	2	84	82	»	»	2	15	3	19	16
BRUZZANO DEI DUE BORGHI .....	312	1 398	16	4	1	1	10	73	71	2	»	»	15	4	23	22
BUCCINASCO .....	925	927	7	3	»	»	4	30	25	1	4	»	15	3	7	7
BUSNAGO .....	571	1 384	5	1	»	»	4	30	26	2	2	»	15	3	7	7
BUSSERO .....	436	1 517	3	4	2	»	2	105	101	4	»	»	15	3	22	19
BUSTIGHERA .....	348	438	17	9	»	»	8	28	28	»	»	»	15	4	9	8
CAMBIAGO .....	699	1 747	9	5	»	»	4	139	135	»	»	4	15	3	7	7
CARPIANO .....	1 638	1 807	29	22	1	»	6	55	54	1	»	»	15	3	11	9
CASSANO D'ADDA .....	1 240	5 592	100	42	15	»	43	133	107	14	»	12	20	4	43	37
CASSINA DEI PECCHI .....	355	760	10	8	»	»	2	41	37	1	»	3	15	3	15	11
CASSINA DEL PERO .....	272	290	4	3	»	»	1	17	17	»	»	»	15	3	8	8
CASSINA NUOVA .....	144	813	6	4	»	2	»	53	53	»	»	»	15	3	16	16
CASSINA TRIULZA .....	156	106	»	»	»	»	»	30	47	»	13	»	15	3	8	8
CAVAJONE .....	324	396	9	7	»	1	1	21	21	»	»	»	15	3	5	5
CERCHIATE .....	238	192	»	»	»	»	»	21	21	»	»	»	15	3	6	6
CERNUSCO ASINARIO .....	1 304	5 078	31	18	3	»	10	92	88	4	»	»	20	5	16	16
CERRO AL LAMBRO .....	456	637	14	9	»	»	5	30	25	2	2	1	15	4	7	6

CIRCONDARI E COMUNI	SUPER- FICIE — Etari	POPO- LAZIONE	ELETTORI POLITICI					ELETTORI AMMINISTRATIVI					ELEZIONI COMUNALI			
			TOTALE	per censo	per titoli e capacità	per commercio arti e industrie	per imposta della ricchezza mobile	TOTALE	per contribu- sioni dirette	per titoli e capacità	maggiori imposti aggiunti	per delegazione	CONSIGLIERI		numero del votanti	massimo dei voti ottenuti dagli eletti
											TOTALE	da eleggere				
CESANO BOSCONI .....	390	647	12	10	1	"	1	39	38	"	"	"	15	8	7	7
CESATE.....	538	1115	8	"	1	"	2	82	81	1	"	"	15	7	28	22
CHIARAVALLE MILANESE ..	997	1424	25	15	1	1	8	54	51	3	"	"	15	8	9	9
COLNAGO.....	527	1389	8	8	4	"	1	47	48	4	"	"	15	4	10	8
COLTURANO.....	397	722	18	5	1	"	7	39	37	1	"	1	15	3	6	6
CONCESA.....	206	326	8	1	"	"	2	42	39	"	"	3	15	4	14	13
CORMANO .....	294	1333	12	7	"	"	5	67	66	"	"	1	15	3	16	14
CORNATE.....	584	1637	18	12	8	"	3	74	70	2	"	2	15	3	14	13
CORNELIANO BERTARIO...	582	523	12	2	1	"	9	87	85	2	"	"	15	3	17	13
CORPI SANTI DI MILANO ..	6417	46348	994	470	29	"	495	998	955	42	"	1	40	11	690	105
CORSICO.....	610	1590	85	14	7	"	14	93	83	7	"	3	15	5	7	7
CRESCENZAGO.....	538	1696	26	17	1	"	8	73	68	4	"	1	15	3	41	36
CUSAGO.....	1121	1218	15	12	"	"	8	31	29	2	"	"	15	4	5	4
DERGANO .....	127	398	8	2	"	6	"	52	51	"	"	1	15	3	13	9
FIGINO DI MILANO.....	330	598	5	4	"	"	1	27	26	"	"	1	15	3	10	10
GABBAGNATE MILANESE ..	833	1905	11	5	1	"	5	81	80	1	"	"	15	3	11	8
GAREGNANO.....	166	603	3	1	"	"	2	32	29	"	"	3	15	3	8	7
GESSATE.....	753	2221	16	3	1	3	9	165	164	"	"	1	15	3	18	17
GORGONZOLA.....	1002	4320	101	33	21	6	41	196	175	17	"	4	20	4	47	45
GORLA PRIMO.....	61	391	2	"	"	"	2	16	16	"	"	"	15	3	8	8
GRANCINO.....	182	213	7	4	"	"	3	24	24	"	"	"	15	4	5	5
GRECO MILANESE.....	497	2020	22	8	"	"	14	51	50	"	"	1	15	4	9	9
GREZZAGO.....	239	544	1	"	"	"	1	33	32	"	"	1	15	3	7	6
GROPPELLO D'ADDA.....	415	917	6	"	1	"	5	46	45	1	"	"	15	5	15	12
INZAAGO.....	1145	3725	48	26	5	"	17	83	77	6	"	"	20	6	14	14
LAMBRATE.....	946	1671	27	16	"	7	4	77	73	"	"	4	15	4	15	13
LIMITO.....	530	828	19	13	"	"	6	50	49	"	"	1	15	3	14	9
LISCATE.....	880	1046	24	18	"	1	5	49	48	"	"	1	15	3	8	6
LOCATE TRIULZI.....	1188	2091	34	22	2	2	8	98	80	6	"	2	15	3	27	16
MASATE.....	432	972	4	1	"	"	3	66	66	"	"	"	15	3	16	6
MAZZO MILANESE.....	448	803	4	2	"	"	2	39	39	"	"	"	15	3	16	16
MEDIGLIA.....	896	1240	15	8	"	"	7	50	48	1	"	1	15	3	8	7
MELEGNANO.....	407	4528	132	49	30	9	44	199	176	23	"	"	20	5	61	53
MELZO.....	879	2375	72	37	12	14	9	142	124	14	"	4	15	3	28	13
MERCUGNANO.....	885	970	19	14	"	"	5	39	39	"	"	"	15	5	10	9
MEZZATE.....	270	721	17	13	"	"	4	38	37	1	"	"	15	3	7	7
MILANO.....	7142	196109	8987	5303	1796	604	1234	9116	6744	2162	"	210	60	13	2144	1694
MORSENCIO.....	200	315	11	7	"	4	"	17	17	"	"	"	15	5	7	7
MUGGIANO.....	596	366	3	1	1	"	1	26	25	1	"	"	15	4	14	12
MUSOCCO.....	429	1225	14	8	"	4	2	39	36	1	"	2	15	5	16	16
NIGUARDA.....	387	2157	10	4	"	"	6	28	27	1	"	"	15	4	7	5
NOSEDO.....	223	407	10	5	"	1	4	24	23	"	"	1	15	3	5	5
NOVATE MILANESE.....	526	2338	11	3	1	5	2	85	81	2	"	2	15	3	39	35
NOVEGRO.....	787	700	29	21	"	"	8	35	32	2	"	1	15	3	10	8

CIRCONDARI E COMUNI	SUPER- FICIE — Ettari	POPO- LAZIONE	ELETTORI POLITICI					ELETTORI AMMINISTRATIVI					ELEZIONI COMUNALI			
			TOTALE	per censo	per titoli e capacità	per commercio arti e Industrie	per imposta della ricchezza mobile	TOTALE	per contribu- zioni dirette	per titoli e capacità	maggiori imposti aggiunti	per delegazione	CONSIGLIERI		numero dei votanti	massimo dei voti ottenuti dagli eletti
													TOTALE	da eleggere		
OPERA.....	743	1 056	11	5	„	1	5	30	28	1	1	„	15	4	9	6
PANTIGLIATE.....	549	689	13	5	„	8	„	34	34	„	„	„	15	4	21	17
PEDRIANO.....	629	837	14	8	„	5	1	29	28	1	„	„	15	3	12	9
PESCHIERA BORRONEO....	1 127	1 091	41	26	3	4	8	74	68	3	„	3	15	3	12	10
PESSANO.....	378	1 269	8	4	„	„	4	69	66	1	„	2	15	4	19	19
PIEVE EMANUELE.....	1 266	1 170	24	11	„	6	7	47	47	„	„	„	15	3	24	24
PINZANO.....	285	497	3	2	„	„	4	47	42	„	„	5	15	4	26	25
PIOLTELLO.....	716	1 821	42	25	1	5	11	94	85	2	„	7	15	3	22	13
PONTESESTO.....	406	431	6	3	„	„	„	25	25	„	„	„	15	3	12	12
PORTO D'ADDA.....	173	441	1	1	„	„	„	32	32	„	„	„	15	3	12	10
POZZO D'ADDA.....	405	1 163	5	3	„	„	2	42	41	„	„	1	15	4	9	8
POZZUOLO MARTESANA....	645	1 326	19	12	1	4	2	92	87	„	„	5	15	4	11	10
PRECOTTO.....	179	881	8	5	1	„	2	30	28	1	„	1	15	5	11	10
PREMENO.....	427	471	7	7	„	„	„	25	22	„	„	3	15	3	8	8
QUARTO CAGNINO.....	182	460	3	2	„	„	1	34	30	„	„	4	15	3	18	17
QUINTO ROMANO.....	354	705	13	11	1	„	1	43	43	„	„	„	15	4	18	16
QUINTOSOLE.....	772	926	17	14	„	„	3	32	31	1	„	„	15	3	8	8
RIOZZO.....	520	641	5	5	„	„	„	19	18	„	„	1	15	3	6	5
RODANO.....	808	900	23	16	„	5	2	41	41	„	„	„	15	4	21	21
RONCELLO.....	310	773	2	„	„	„	2	19	16	2	„	1	15	3	13	12
RONCHETTO.....	187	595	7	3	„	„	4	21	20	„	„	1	15	4	6	6
ROSERIO.....	140	177	1	1	„	„	„	31	30	„	„	1	15	4	19	19
ROVAGNASCO.....	442	695	16	10	„	3	3	38	37	1	„	„	15	4	15	9
ROZZANO.....	669	825	15	7	„	5	3	35	31	3	„	1	15	3	19	18
SAN DONATO MILANESE....	372	503	9	5	„	2	2	23	22	1	„	„	15	3	13	13
SAN GIULIANO MILANESE..	190	398	7	3	1	3	„	21	19	2	„	„	15	4	8	7
SAN PEDRINO.....	74	111	3	2	„	1	„	17	17	„	„	„	15	„	„	„
SANT'AGATA MARTESANA..	307	741	30	18	1	7	4	46	43	1	„	2	15	3	12	12
SEGRATE.....	371	579	12	6	„	„	6	30	29	„	1	„	15	3	7	7
SELLANUOVA.....	349	333	6	2	1	„	3	21	21	„	„	„	15	3	6	6
SENAGO.....	814	2 457	16	12	2	„	2	162	153	4	„	„	15	3	53	26
SESTO ULTERIANO.....	504	735	9	5	„	„	4	35	35	„	„	„	15	3	10	9
SETTALA.....	1 246	1 392	32	14	2	„	16	63	56	2	„	5	15	4	12	12
SETTIMO MILANESE.....	1 018	2 411	18	9	3	„	6	46	42	4	„	„	15	3	15	15
TERRAZZANO.....	223	581	1	„	„	„	1	21	21	„	„	„	15	3	8	8
TRECELLA.....	293	847	7	3	„	„	4	39	39	„	„	„	15	3	9	6
TRENNO.....	686	1 093	9	5	„	„	4	39	38	„	„	1	15	3	16	15
TREZZANO ROSA.....	710	816	8	6	1	1	„	54	50	2	„	2	15	3	11	10
TREZZANO SUL NAVIGLIO..	652	1 240	20	14	2	2	2	55	52	2	„	1	15	4	17	15
TREZZO SULL'ADDA.....	960	3 476	34	25	3	„	6	114	105	3	„	6	20	5	10	10
TRUGCAZZANO.....	1 088	1 964	37	13	2	8	14	72	63	2	„	2	15	3	14	14
TURRO MILANESE.....	121	323	13	1	„	„	12	28	28	„	„	„	15	3	11	11
VAJANO VALLE.....	164	265	11	10	„	„	1	24	23	1	„	„	15	3	5	5
VAPRIO D'ADDA.....	646	3 242	34	14	4	1	15	86	83	3	„	„	20	4	22	11

CIRCONDARI E COMUNI	SUPER- FICIE Etari	POPO- LAZIONE	ELETTORI POLITICI					ELETTORI AMMINISTRATIVI					ELEZIONI COMUNALI			
			TOTALE	per censo	per titoli o capacità	per commercio arti e industrie	per imposta della ricchezza mobile	TOTALE	per contribu- zioni dirette	per titoli e capacità	maggiori imposti aggiunti	per delegazione	TOTALE	da eleggere	numero dei volanti	massimo dei voti ottenuti dagli eletti
VIBOLDONE .....	1 225	1 265	22	16	"	"	6	45	44	1	"	"	15	3	12	11
VIGENTINO .....	297	793	17	12	"	"	5	44	44	"	"	"	15	3	5	5
VIGNATE .....	748	1 143	26	17	"	"	9	55	54	"	"	1	15	5	17	17
VILLA PIZZONE .....	185	818	7	2	"	"	5	77	75	"	"	2	15	4	17	15
VIZZOLO PREDABISSI .....	541	602	7	5	"	"	2	32	31	"	"	1	15	3	13	13
ZELO FORAMAGNO .....	492	521	7	5	"	"	2	22	21	1	"	"	15	3	11	11
ZIVIDO .....	437	687	4	2	"	1	1	19	19	"	"	"	15	6	7	7
CIRCONDARIO . . .	76 224	388 928	12 017	6 848	1 989	753	2 427	16 537	13 824	2 411	23	339	2 015	452	4 634	"

MONZA.

AGLIATE .....	87	369	6	2	1	1	2	35	35	"	"	"	15	3	8	7
AGRATE BRIANZA .....	771	2 312	14	2	8	1	8	51	45	5	"	1	15	3	15	14
AICURZIO .....	246	931	6	3	1	"	2	42	41	1	"	"	15	4	21	15
ALBIATE .....	274	1 495	18	10	2	"	6	37	37	"	"	"	15	4	9	6
ARCORE .....	737	2 067	8	4	"	"	4	72	70	2	"	"	15	3	43	32
BALSAMO .....	546	2 244	6	2	"	3	1	34	34	"	"	"	15	3	12	12
BARLASSINA .....	275	993	17	5	7	1	4	94	87	7	"	"	15	3	7	7
BELLUSCO .....	593	1 483	5	4	1	"	"	117	116	1	"	"	15	3	56	51
BERNAREGGIO .....	408	1 376	16	8	"	"	8	116	103	3	"	10	15	3	23	15
BESANA IN BRIANZA .....	291	1 291	27	12	3	"	12	161	156	5	"	"	15	3	31	24
BIASSONO .....	689	1 995	13	2	1	"	10	43	43	"	"	"	15	3	13	13
BINZAGO .....	386	899	6	4	"	"	2	67	67	"	"	"	15	3	22	12
BIRAGO .....	319	495	4	4	"	"	"	60	59	"	"	1	15	3	16	14
BOVISIO .....	290	1 211	12	8	3	"	1	59	57	2	"	"	15	4	17	15
BRIOSCO .....	334	1 449	16	12	"	1	3	59	59	"	"	"	15	3	9	9
BURAGO DI MOLGORA .....	319	927	5	4	"	"	1	63	63	"	"	"	15	4	53	47
CALÒ .....	211	529	5	4	"	"	1	49	48	1	"	"	15	4	21	18
CAMPARADA .....	151	512	8	7	"	"	1	42	42	"	"	"	15	3	17	15
CAPONAGO .....	430	1 483	7	2	2	"	3	32	30	2	"	"	15	3	6	5
CAPRIANO DI BRIANZA .....	289	932	12	4	"	"	8	36	36	"	"	"	15	3	8	8
CARATE BRIANZA .....	675	2 954	32	8	9	"	15	110	97	9	"	4	15	3	19	17
CARNATE .....	324	959	6	3	"	"	3	30	30	"	"	"	15	3	9	9
CARUGATE .....	520	1 732	17	10	"	"	7	142	139	3	"	"	15	3	39	32
CASSINA ALIPRANDI .....	145	483	"	"	"	"	"	30	30	"	"	"	15	6	5	5
CASSINA AMATA .....	148	697	22	5	"	14	3	44	44	"	"	"	15	3	17	12
CASSINA BARAGGIA .....	364	1 236	14	2	1	1	10	30	29	1	"	"	15	3	5	5
CASSINA DE' GATTI .....	191	554	3	1	"	"	2	14	14	"	"	"	15	4	12	10
CASSINA SAVINA .....	94	480	"	"	"	"	"	30	23	"	7	"	15	3	9	5
CAVENAGO DI BRIANZA .....	420	1 236	8	4	"	"	4	31	29	2	"	"	15	6	5	5
CAZZANO BESANA .....	208	617	6	4	"	"	2	48	48	"	"	"	15	3	20	14
CERIANO LAGHETTO .....	681	904	5	3	"	"	2	73	73	"	"	"	15	3	16	15
CESANO MADERNO .....	636	1 967	18	5	2	"	11	116	115	1	"	"	15	3	34	33



CIRCONDARI E COMUNI	SUPER- FICIE - Ettari	POPO- LAZIONE	ELETTORI POLITICI					ELETTORI AMMINISTRATIVI					ELEZIONI COMUNALI			
			TOTALE	per cehso	per titoli e capacità	per commercio arti e industrie	per imposta della ricchezza mobile	TOTALE	per contribu- zioni dirette	per titoli e capacità	maggiori imposti aggiunti	per delegazione	TOTALE	eleggere	numero del votanti	massimo dei voti ottenuti dagli eletti
CINISELLO .....	693	2 650	15	5	1	»	9	57	56	1	»	»	15	3	9	8
COGLIATE .....	688	1 370	8	2	»	»	1	52	52	»	»	»	15	4	8	8
COLOGNO MONZESE .....	507	2 061	18	6	2	1	4	45	43	2	»	»	15	8	18	16
COLZANO .....	171	607	6	4	»	»	2	38	38	»	»	»	15	3	9	7
CONCOREZZO .....	913	2 331	19	5	»	5	9	114	113	1	»	»	15	8	38	34
COPRENO .....	241	755	11	8	»	»	3	91	91	»	»	»	15	3	13	13
CORREZZANA .....	246	440	1	1	»	»	»	83	83	»	»	»	15	3	17	16
COSTA LAMBRO .....	168	549	12	1	»	7	4	72	72	»	»	»	15	3	33	33
CUSANO SUL SEVESO .....	292	1 343	12	6	3	1	2	59	57	2	»	»	15	3	10	8
DESIO .....	1 405	5 431	66	28	18	»	20	191	168	18	»	5	20	4	31	27
DUGNANO .....	230	1 417	8	2	»	4	2	41	38	2	»	1	15	4	11	11
GIUSSANO .....	560	2 433	22	12	3	2	5	73	70	3	»	»	15	3	13	11
INGIRANO .....	210	526	2	2	»	»	»	26	26	»	»	»	15	3	6	6
LAZZATE .....	509	1 122	7	4	»	»	3	103	107	1	»	»	15	3	50	49
LENTATE SUL SEVESO .....	754	2 387	34	18	2	7	12	139	132	7	»	»	15	3	12	10
LESMO .....	421	1 675	13	2	»	1	10	81	80	1	»	»	15	4	16	16
LIMBIATE .....	915	1 922	12	7	»	2	3	185	184	»	»	1	15	5	49	29
LISSONE .....	743	3 707	23	17	2	»	4	163	161	2	»	»	20	4	47	45
MACCHERIO .....	303	1 348	3	2	»	»	1	34	33	1	»	»	15	3	13	12
MASCIAGO MILANESE .....	181	737	13	10	»	3	»	72	72	»	»	»	15	4	6	5
MEDA .....	791	3 051	29	16	2	»	11	85	79	3	»	3	20	3	21	11
MEZZAGO .....	406	1 230	7	6	»	»	1	62	58	»	»	4	15	5	15	12
MISINTO .....	559	1 609	15	6	2	»	7	189	186	3	»	»	15	4	74	62
MONCUCCO DI MONZA .....	457	1 135	5	»	»	1	4	81	81	»	»	»	15	3	6	6
MONTESIRO .....	276	947	17	8	2	»	7	119	117	2	»	»	15	3	59	56
MONZA .....	2 329	24 662	679	289	143	»	247	721	581	140	»	»	30	7	83	66
MUGGIÒ .....	530	1 850	13	8	»	»	5	101	101	»	»	»	15	3	52	38
NOVA .....	560	2 242	22	6	3	»	13	73	71	2	»	»	15	3	22	21
OMATE .....	314	785	1	1	»	»	»	37	36	1	»	»	15	3	17	7
ORENO .....	570	1 663	8	3	»	»	5	81	80	1	»	»	15	3	47	42
ORNAGO .....	553	1 170	2	1	»	»	1	122	120	2	»	»	15	3	65	60
PADERNO MILANESE .....	457	1 575	10	4	1	4	1	66	64	1	»	1	15	4	7	6
PAINA .....	273	1 130	6	1	»	2	3	48	48	»	»	»	15	3	18	14
PALAZZOLO MILANESE .....	304	1 186	12	7	»	»	5	70	70	»	»	»	15	3	19	18
RENATE .....	274	1 114	12	4	2	»	6	39	39	»	»	»	15	4	10	10
ROBBIANO .....	149	589	1	1	»	»	»	37	37	»	»	»	15	4	10	9
RONCO BRIANTINO .....	287	731	6	2	»	1	3	75	75	»	»	»	15	4	50	49
RUGINELLO .....	233	686	3	2	»	»	1	73	67	2	»	4	15	3	39	39
SAN DAMIANO DI MONZA .....	124	424	3	2	»	»	1	32	32	»	»	»	15	3	11	10
SEREGNO .....	1 241	5 765	35	55	7	3	20	264	259	5	»	»	20	4	72	48
SESTO SAN GIOVANNI .....	990	4 189	24	12	3	»	9	79	76	3	»	»	20	4	21	16
SEVESO .....	673	2 472	23	11	»	»	12	101	101	»	»	»	15	3	16	13
SOLARO .....	652	1 342	4	2	1	»	1	81	79	2	»	»	15	3	29	16
SOVICO .....	311	1 219	9	3	»	1	5	122	122	»	»	»	15	4	71	68

CIRCONDARI E COMUNI	SUPER- FICIE — Ettari	POPO- LAZIONE	ELETTORI POLITICI					ELETTORI AMMINISTRATIVI					ELEZIONI COMUNALI			
			TOTALE	per censo	per titoli e capacità	per commercio arti e industrie	per imposta della ricchezza mobile	TOTALE	per contribu- zioni dirette	per titoli e capacità	maggiori imposti aggiunti	per delegazione	TOTALE	da eleggere	numero dei votanti	massimo dei voti ottenuti dagli eletti
SULBIATE INFERIORE.....	215	656	2	1	"	"	1	33	33	"	"	"	15	4	14	10
SULBIATE SUPERIORE.....	269	482	1	"	"	"	1	60	60	"	"	"	15	4	24	24
TREGASIO.....	339	760	2	2	"	"	"	47	47	"	"	"	15	4	18	18
TRIUGGIO.....	512	1 487	20	4	1	10	5	88	87	1	"	"	15	4	56	54
USMATE.....	385	1 259	16	7	"	7	2	71	70	1	"	"	15	3	16	13
VALLE GUIDINO.....	102	473	11	6	"	"	5	47	44	"	"	3	15	3	11	10
VAREDO.....	466	1 771	22	13	"	"	9	102	102	"	"	"	15	3	30	28
VEDANO AL LAMBRO.....	411	1 298	15	5	2	4	4	54	49	5	"	"	15	4	21	14
VEDUGGIO CON COLZANO.....	166	548	6	3	"	"	3	62	62	"	"	"	15	3	11	8
VELATE MILANESE.....	653	1 333	3	"	1	"	2	49	48	1	"	"	15	3	39	29
VERANO.....	328	1 671	10	9	1	"	"	67	67	"	"	"	15	3	18	18
VERGO.....	222	804	10	3	1	"	6	65	64	1	"	"	15	4	12	12
VILLANUOVA VIMERCATE.....	149	395	1	1	"	"	"	42	42	"	"	"	15	3	18	18
VILLA RAVERIO.....	190	618	3	3	"	"	"	53	53	"	"	"	15	3	15	10
VILLA SAN FIORANO.....	306	1 549	9	6	"	"	3	49	49	"	"	"	15	3	20	17
VIMERCATE.....	1 132	4 106	67	26	24	"	17	266	233	30	"	3	20	4	119	109
VIMODRONE.....	457	1 287	18	10	"	2	6	47	46	1	"	"	15	3	15	15
CIRCONDARIO. . .	42 461	156 885	1 849	834	263	90	662	7 506	7 165	293	7	41	1 440	320	2 307	"
<b>RICAPITOLAZIONE.</b>																
ABBiateGRASSO.....	55 763	101 336	1 414	922	130	42	320	5 367	5 085	151	2	129	1 138	251	1 318	"
GALLARATE.....	50 156	133 949	1 671	1 004	168	20	479	8 387	7 942	210	46	189	1 365	309	1 756	"
LODI.....	74 650	167 222	3 424	1 981	456	375	612	7 890	7 186	529	27	148	1 731	372	2 510	"
MILANO.....	76 224	388 928	12 017	6 848	1 989	753	2 427	16 597	13 824	2 411	23	339	2 015	452	4 654	"
MONZA.....	42 461	156 885	1 849	834	263	90	662	7 506	7 165	293	7	41	1 440	320	2 307	"
PROVINCIA. . .	299 254	948 320	20 375	11 589	3 006	1 280	4 500	45 747	41 202	3 594	105	846	7 689	1 704	12 545	"
<b>MIRANDOLA. PROVINCIA DI MODENA.</b>																
CAMPOSANTO.....	3 870	4 548	56	44	10	1	1	162	150	12	"	"	20	20	26	19
CAVEZZO.....	2 564	4 582	113	72	14	1	26	229	208	15	"	6	20	20	74	57
CONCORDIA.....	3 197	6 979	149	84	31	15	19	275	244	31	"	"	20	20	100	66
FINALE NELL'EMILIA.....	10 030	12 434	249	169	37	"	43	397	362	31	"	4	30	30	87	75
MEDOLLA.....	2 853	3 640	46	32	8	"	6	158	148	4	"	6	20	20	106	63
MIRANDOLA.....	13 367	12 923	331	221	51	2	57	576	504	47	"	25	30	30	276	226
NOVI DI MODENA.....	5 227	7 285	99	66	14	"	19	241	223	18	"	"	20	20	48	44
SAN FELICE SUL PANARO.....	4 951	8 466	190	147	23	4	16	354	320	27	"	7	20	20	148	81
SAN POSSIDONIO.....	1 621	2 773	56	42	5	"	9	164	157	7	"	"	15	15	102	71
SAN PROSPERO.....	2 972	3 056	53	33	10	3	7	128	107	21	"	"	20	20	27	18
CIRCONDARIO. . .	46 540	66 686	1 342	910	203	26	203	2 684	2 423	213	"	48	215	215	994	"

CIRCONDARI E COMUNI	SUPER- FICIE - Ettari	POPO- LAZIONE	ELETTORI POLITICI					ELETTORI AMMINISTRATIVI					ELEZIONI COMUNALI			
			TOTALE	per censq	per titoli e capacità	per commercio arti e industrie	per imposta della ricchezza mobile	TOTALE	per contribu- zioni dirette	per titoli e capacità	maggiori imposti aggiunti	per delegazione	CONSIGLIERI		numero del votanti	massimo dei voti ottenuti dagli eletti
													TOTALE	da eleggere		
<b>MODENA.</b>																
BASTIGLIA.....	715	1 748	25	13	1	2	9	75	74	1	"	"	15	15	17	11
BOMPORTO.....	2 205	2 539	40	26	10	"	4	128	117	11	"	"	15	15	37	33
CAMPOGALLIANO.....	3 094	3 879	30	10	8	"	12	144	134	10	"	"	20	20	21	18
CARPI.....	15 974	17 504	333	229	34	1	69	602	558	44	"	"	30	30	191	187
CASTELNUOVO RANGONE..	2 135	2 550	35	26	4	"	5	103	93	3	"	7	15	15	24	16
CASTELVETRO DI MODENA.	4 584	4 039	64	49	11	"	4	170	164	6	"	"	20	20	26	19
FIORANO MODENESE.....	2 265	2 960	44	33	4	5	2	163	158	5	"	"	15	15	29	23
FORMIGINE.....	4 344	6 413	86	70	8	4	4	254	237	10	"	7	20	20	24	14
MARANELLO.....	4 727	2 873	34	27	4	1	2	143	135	8	"	"	15	15	14	8
MARANO SUL PANARO....	1 690	2 336	27	10	12	3	2	96	80	11	"	5	15	15	28	23
MODENA.....	17 557	55 512	2 173	553	986	219	420	1 870	1 135	734	"	1	40	40	147	113
NONANTOLA.....	5 242	5 463	51	25	16	6	4	212	160	21	"	31	20	20	47	31
RAVARINO.....	2 773	3 982	50	31	12	"	7	150	136	14	"	"	20	20	40	24
SAN CESARIO SUL PANARO	2 249	2 076	22	9	2	11	"	62	56	6	"	"	15	15	13	12
SASSUOLO.....	3 143	5 921	150	83	37	23	7	232	200	30	"	2	20	20	52	43
SAVIGNANO SUL PANARO..	1 221	1 922	24	20	1	1	2	95	81	3	"	11	15	15	14	13
SOLIERA.....	4 779	4 819	36	28	5	"	3	121	112	9	"	"	20	20	31	26
SPILAMBERTO.....	2 832	3 537	48	32	12	2	2	161	140	16	"	5	20	20	51	34
VIGNOLA.....	2 862	3 268	91	49	22	13	7	155	121	34	"	"	20	20	47	30
CIRCONDARIO....	89 279	133 341	3 368	1 323	1 189	291	565	4 936	3 891	976	"	69	370	370	853	"
<b>PAVULLO NEL FRIGNANO.</b>																
FANANO.....	7 862	4 078	59	35	12	"	12	155	152	3	"	"	20	20	50	27
FIUMALBO.....	3 930	1 823	48	22	16	6	4	113	96	17	"	"	15	15	88	80
FRASSINORO.....	4 170	2 617	27	19	2	"	6	126	124	2	"	"	15	15	30	20
GUIGLIA.....	2 768	3 988	33	11	15	"	7	104	86	18	"	"	20	20	18	10
LAMA DI MOCOONO.....	3 868	3 497	38	25	10	2	1	103	96	7	"	"	20	20	25	19
MONFESTINO.....	4 712	5 120	56	30	10	5	11	129	120	9	"	"	20	20	24	20
MONTECRETO.....	1 567	1 428	17	8	3	"	6	119	116	3	"	"	15	15	64	47
MONTEPIORINO.....	4 644	3 375	58	35	15	6	2	126	117	9	"	"	20	20	30	19
MONTESI.....	2 915	4 672	45	23	18	"	4	117	103	14	"	"	20	20	30	19
PALAGANO.....	2 371	2 300	13	10	1	1	1	40	40	"	"	"	15	15	21	15
PAVULLO NEL FRIGNANO..	6 058	9 303	163	72	48	22	21	254	237	16	"	1	20	20	136	96
PIRVEPELAGO.....	5 056	3 418	46	7	29	"	10	105	70	34	"	1	20	20	41	39
POLINAGO.....	3 640	3 243	70	53	10	"	7	100	90	10	"	"	20	20	37	30
FRIGNANO SULLA SECCHIA	5 670	3 647	36	26	5	"	5	127	122	5	"	"	20	20	16	14
RIOLUNATO.....	1 538	1 172	17	6	4	1	6	100	98	2	"	"	15	15	24	15
SESTOLA.....	1 750	2 381	50	29	8	4	9	143	135	8	"	"	15	15	49	43
ZOCCA.....	3 819	4 502	45	17	24	"	4	122	88	34	"	"	20	20	30	20
CIRCONDARIO....	114 406	60 564	821	428	230	47	116	2 083	1 890	191	"	2	310	310	713	"

CIRCONDARI E COMUNI	SUPER- FICIE — Ettari	POPO- LAZIONE	ELETTORI POLITICI					ELETTORI AMMINISTRATIVI					ELEZIONI COMUNALI			
			TOTALE	per censo	per titoli e capacità	per commercio arti e industrie	per imposta della ricchezza mobile	TOTALE	per contribu- zioni dirette	per titoli e capacità	maggiori imposti aggiunti	per delegazione	TOTALE CONSIGLIERI	da eleggere	numero del votanti	massimo dei voti ottenuti dagli eletti
<b>RICAPITOLAZIONE.</b>																
MIRANDOLA . . . . .	46 540	66 686	1 342	910	203	26	203	2 684	2 423	218	"	48	215	215	994	"
MODENA . . . . .	89 279	133 341	3 368	1 323	1 189	291	565	4 936	3 891	976	"	69	370	370	853	"
PAVULLO NEL FRIGNANO . . . . .	114 406	60 564	821	428	230	47	116	2 083	1 890	191	"	2	310	310	713	"
<b>PROVINCIA . . .</b>	<b>250 225</b>	<b>260 591</b>	<b>5 531</b>	<b>2 661</b>	<b>1 622</b>	<b>364</b>	<b>884</b>	<b>9 703</b>	<b>8 204</b>	<b>1 380</b>	<b>"</b>	<b>119</b>	<b>895</b>	<b>895</b>	<b>2 560</b>	<b>"</b>
<b>PROVINCIA DI MOLISE.</b>																
<b>CAMPOBASSO.</b>																
BAGNOLI DEL TRIGNO . . . . .	3 508	3 784	48	4	44	"	"	92	88	4	"	"	20	4	84	42
BARANELLO . . . . .	2 020	3 021	36	27	9	"	"	30	16	14	"	"	20	5	22	21
BUSO . . . . .	1 561	2 009	20	8	10	"	2	48	43	5	"	"	15	3	26	25
CAMPOBASSO . . . . .	5 486	14 346	523	186	322	"	115	540	333	207	"	"	30	7	320	262
CAMPODIPIETRA . . . . .	2 673	1 802	35	34	1	"	"	51	51	"	"	"	15	3	10	5
CAMPOLIETO . . . . .	2 367	2 082	30	25	5	"	"	57	56	1	"	"	15	3	28	28
CASALCIPRANO . . . . .	1 197	1 614	17	9	5	"	3	48	46	2	"	"	15	3	24	17
CASTELLINO DI BIFERNO . . . . .	1 410	1 589	15	12	3	"	"	49	46	3	"	"	15	3	40	21
CASTROPIGNANO . . . . .	2 321	2 321	46	23	18	"	"	61	55	6	"	"	15	4	32	32
CERCEPICCOLA . . . . .	1 735	1 644	29	27	2	"	"	78	77	1	"	"	15	3	27	16
COLLE D'ANCHISE . . . . .	1 262	1 835	22	21	1	"	"	60	53	2	"	"	15	4	55	31
FERRAZZANO . . . . .	2 086	3 104	34	18	9	"	7	123	120	3	"	"	20	4	19	19
FOSSALTO . . . . .	2 359	2 498	37	23	5	"	4	106	102	4	"	"	15	5	88	50
GAMBATESA . . . . .	3 333	2 947	55	47	5	"	3	92	87	5	"	"	15	4	45	44
GILDONE . . . . .	3 230	2 541	24	12	12	"	"	115	103	12	"	"	15	3	47	34
JELSI . . . . .	3 761	2 770	37	34	3	"	"	87	79	8	"	"	15	4	26	20
LIMOSANO . . . . .	1 982	2 484	39	23	11	"	"	89	87	2	"	"	15	4	58	33
MACCHIAVALFORTORE . . . . .	2 197	1 931	43	38	2	"	3	66	58	8	"	"	15	3	44	32
MATRICE . . . . .	2 014	1 787	17	11	6	"	"	56	40	16	"	"	15	3	46	28
MIRABELLO SANNITICO . . . . .	1 680	2 281	57	43	5	"	9	112	107	5	"	"	15	3	64	59
MOLISE . . . . .	5 486	678	3	"	3	"	"	42	33	4	"	"	15	3	15	5
MONACILIONI . . . . .	2 208	2 573	30	27	1	"	2	68	62	6	"	"	15	3	47	31
MONTAGANO . . . . .	2 795	3 411	47	25	19	"	3	152	143	9	"	"	20	4	72	42
ORATINO . . . . .	1 409	1 995	14	12	2	"	"	77	72	5	"	"	15	3	36	23
PETRELLA TIFERNINA . . . . .	2 447	2 711	39	36	3	"	"	91	88	3	"	"	15	5	38	20
PIETRACATELLA . . . . .	2 951	3 262	53	46	5	"	2	99	93	6	"	"	20	5	38	26
PIETRACUPA . . . . .	920	1 089	9	8	1	"	"	45	42	3	"	"	15	3	39	23
RICCIA . . . . .	5 918	7 595	185	151	12	"	22	238	226	12	"	"	20	5	72	69
RIPALIMOSANO . . . . .	2 701	3 919	33	17	8	"	8	189	57	132	"	"	20	5	79	52
SALCITO . . . . .	1 457	2 805	23	6	16	"	1	62	53	9	"	"	15	4	58	33
SAN BIASE . . . . .	918	1 152	16	2	14	"	"	40	38	2	"	"	15	3	30	12
SAN GIOVANNI IN GALDO . . . . .	3 035	1 696	48	44	4	"	"	64	64	"	"	"	15	3	26	23
SAN GIULIANO DEL SANNIO . . . . .	2 425	2 477	25	15	7	"	3	54	53	1	"	"	15	3	42	26
SANT'ANGELO LIMOSANO . . . . .	1 562	1 433	13	11	2	"	"	55	53	2	"	"	15	3	22	19

CIRCONDARI E COMUNI	SUPER- FICIE — Ettari	POPO- LAZIONE	ELETTORI POLITICI					ELETTORI AMMINISTRATIVI					ELEZIONI COMUNALI			
			TOTALE	per censo	per titoli e capacità	per commercio arti e industrie	per imposta della ricchezza mobile	TOTALE	per contribu- zioni dirette	per titoli e capacità	maggiori imposti aggiunti	per delegazione	CONSIGLIERI		numero dei votanti	massimo dei voti ottenuti dagli eletti
													TOTALE	da eleggere		
SANT'ELIA A PIANISI....	4 743	4 275	114	26	88	"	"	173	152	21	"	"	20	4	123	113
SEPINO.....	5 488	4 969	75	49	20	"	6	117	90	27	"	"	20	4	37	29
SPINETO.....	1 375	1 820	21	14	5	"	2	61	60	1	"	"	15	3	34	28
TORELLA DEL SANNIO....	1 456	1 578	15	10	3	"	2	72	70	2	"	"	15	3	45	24
TORO.....	1 958	2 165	36	28	6	"	2	73	68	5	"	"	15	10	49	48
TRIVENTO.....	6 950	4 707	92	70	16	"	6	176	158	18	"	"	20	4	147	77
TUFARA.....	2 824	2 380	34	21	6	"	7	61	60	1	"	"	15	3	47	28
VINCHIATURO.....	3 173	3 629	61	29	24	"	8	74	69	5	"	"	20	4	56	56
<b>CIRCONDARIO. . .</b>	<b>127 079</b>	<b>121 259</b>	<b>2 150</b>	<b>1 287</b>	<b>643</b>	<b>"</b>	<b>220</b>	<b>4 043</b>	<b>3 461</b>	<b>582</b>	<b>"</b>	<b>"</b>	<b>700</b>	<b>162</b>	<b>2 257</b>	<b>"</b>
<b>ISERNIA.</b>																
ACQUAVIVA D'ISERNIA....	1 604	616	5	4	1	"	"	85	33	1	"	1	15	3	24	11
AGNONE.....	8 450	10 230	177	79	53	"	45	208	158	44	"	6	30	7	81	64
BELMONTE DEL SANNIO....	2 122	1 726	16	13	3	"	"	44	40	3	"	1	15	4	36	28
BOJANO.....	5 372	4 971	141	116	21	"	4	131	111	20	"	"	20	5	30	24
CACCAVONE.....	1 612	2 646	25	14	11	"	"	47	39	8	"	"	15	4	23	19
CAMELI.....	2 440	1 414	20	7	11	"	2	100	96	4	"	"	15	3	50	47
CAMPOCHIARO.....	4 435	2 105	16	12	4	"	"	68	65	3	"	"	15	15	62	42
CANTALUPO NEL SANNIO .	2 479	2 352	32	24	8	"	"	72	64	8	"	"	15	3	25	14
CAPRACOTTA.....	4 636	2 838	48	17	28	"	3	85	49	33	"	3	15	5	39	17
CAROVILLI.....	6 436	2 793	36	18	11	"	7	136	127	9	"	"	15	3	41	17
CARPINONE.....	4 037	3 049	30	25	3	"	2	74	70	4	"	"	20	4	51	43
CASTEL DEL GIUDICE.....	1 793	1 279	3	2	1	"	"	62	61	1	"	"	15	3	30	18
CASTELLONE.....	1 459	1 009	13	8	5	"	"	49	45	4	"	"	15	5	26	22
CASTELLUCCIO IN VERRINO	674	892	4	1	3	"	"	30	29	1	"	"	15	3	18	14
CASTELPETROSO.....	2 587	2 971	14	14	"	"	"	55	55	"	"	"	15	5	30	21
CASTELPIZZUTO.....	1 332	659	6	5	1	"	"	30	30	"	"	"	15	4	16	15
CERRO AL VOLTURNO....	1 526	2 369	38	37	1	"	"	40	39	1	"	"	15	5	28	26
CHIAUGI.....	6 436	1 228	4	2	2	"	"	74	70	4	"	"	15	3	61	46
CIVITANOVA DEL SANNIO.	4 418	3 333	33	26	4	"	5	63	52	11	"	"	20	4	49	29
CIVITAVECCHIA.....	2 655	1 917	6	4	2	"	"	53	53	"	"	"	15	3	34	27
COLLI A VOLTURNO.....	1 365	1 568	12	9	3	"	"	63	60	1	"	2	15	3	47	29
FILIGNANO.....	2 695	1 935	8	6	"	"	"	63	63	"	"	"	15	4	45	23
FORLÌ DEL SANNIO.....	3 766	2 271	22	10	12	"	"	115	106	7	"	2	15	3	70	21
FORNELLI.....	1 924	2 097	21	14	2	"	5	55	53	2	"	"	15	3	41	24
FROSOLONE.....	4 445	5 067	45	24	13	"	8	113	98	15	"	"	20	5	25	23
GUARDIAREGIA.....	2 892	2 355	15	11	2	"	2	80	79	1	"	"	15	4	36	15
ISERNIA.....	8 099	8 584	199	67	94	"	38	236	150	85	"	1	20	5	149	79
LONGANO.....	1 435	1 043	12	7	2	"	3	40	37	3	"	"	15	3	33	25
MACCHIA D'ISERNIA.....	467	759	12	8	2	"	2	30	29	1	"	"	15	3	28	28
MACCHIAGODENA.....	4 030	3 263	27	23	4	"	"	89	85	4	"	"	20	4	50	38
MIRANDA.....	1 813	1 983	11	10	1	"	"	58	53	5	"	"	15	6	32	27

CIRCONDARI E COMUNI	SUPER- FICIE — Etari	POPO- LAZIONE	ELETTORI POLITICI					ELETTORI AMMINISTRATIVI					ELEZIONI COMUNALI			
			TOTALE	per censo	per titoli e capacità	per commercio arti e industrie	per imposta della ricchezza mobile	TOTALE	per contribu- zioni dirette	per titoli e capacità	maggiori imposti aggiunti	per delegazione	CONSIGLIERI TOTALE	da eleggere	numero dei votanti	massimo dei voti ottenuti dagli eletti
MONTAQUILA . . . . .	2 056	1 271	14	13	1	"	"	53	52	1	"	"	15	3	30	25
MONTENERO VALCOCCHIARA	2 052	1 379	23	19	1	"	3	112	111	1	"	"	15	5	57	22
MONTERODUNI . . . . .	2 665	2 797	34	28	2	"	4	140	135	5	"	"	15	5	122	62
PESCHE . . . . .	1 910	1 474	18	15	3	"	"	35	32	3	"	"	15	4	19	16
PESCOLANCIANO . . . . .	3 950	1 635	14	1	13	"	"	90	90	"	"	"	15	3	50	14
PESCOENNATARO . . . . .	2 216	1 156	9	5	4	"	"	66	65	1	"	"	15	3	37	30
PETTORANELLO DI MOLISE	1 894	1 100	19	16	3	"	"	37	34	3	"	"	15	4	15	14
PIETRABONDANTE . . . . .	2 547	3 654	18	8	10	"	"	57	47	10	"	"	20	4	33	18
PIZZONE . . . . .	5 583	1 666	9	6	3	"	"	55	55	"	"	"	15	3	44	25
POZZILLI . . . . .	3 398	1 982	10	9	1	"	"	75	74	1	"	"	15	5	25	20
PRESENZANO . . . . .	2 566	1 000	19	18	1	"	"	30	24	4	1	1	15	3	25	23
RIONERO SANNITICO . . . . .	3 573	2 179	9	4	"	"	5	85	84	1	"	"	15	5	52	24
ROCCAMANDOLFI . . . . .	4 336	2 506	17	13	4	"	"	61	61	"	"	"	15	7	43	22
ROCCASICURA . . . . .	2 470	1 868	9	4	3	"	2	61	58	3	"	"	15	3	39	23
ROCCHETTA A VOLTURNO.	1 481	2 232	18	16	2	"	"	85	84	1	"	"	15	3	38	19
SAN MASSIMO . . . . .	2 211	1 327	10	7	3	"	"	37	37	"	"	"	15	3	27	27
SAN PIETRO AVELLANA . . . . .	4 636	1 939	19	17	1	"	1	145	133	7	"	"	15	3	70	22
SAN POLOMATESE . . . . .	1 864	1 012	1	1	"	"	"	37	37	"	"	"	15	4	22	17
SANT'AGAPITO . . . . .	775	1 084	4	2	2	"	"	38	37	1	"	"	15	3	21	14
SANT'ANGELO DEL PESCO.	1 915	1 088	5	3	2	"	"	49	46	3	"	"	15	3	38	21
SANT'ANGELO IN GROTTI.	2 268	1 678	6	4	2	"	"	47	46	1	"	"	15	3	41	24
S. VINCENZO A VOLTURNO.	1 500	1 030	11	6	5	"	"	47	47	"	"	"	15	4	28	23
SCAPOLI . . . . .	2 461	1 206	13	11	2	"	"	37	35	2	"	"	15	3	28	19
SESSANO . . . . .	3 008	2 045	4	2	2	"	"	48	46	2	"	"	15	3	40	19
SESTO CAMPANO . . . . .	2 034	1 726	9	8	1	"	"	60	38	1	"	21	15	4	27	23
VASTOGIRARDI . . . . .	5 064	1 927	10	8	2	"	"	84	79	4	"	1	15	15	52	35
VENAFRO . . . . .	3 438	4 333	147	97	27	23	"	215	135	80	"	"	20	4	108	41
CIRCONDARIO . . . . .	192 882	129 666	1 528	958	408	23	139	4 284	3 826	418	1	39	925	246	2 441	"
<b>LARINO.</b>																
ACQUAVIVA COLLECROCE . . . . .	2 675	1 763	18	12	6	"	"	34	31	3	"	"	15	3	12	12
BONEFRO . . . . .	4 588	4 394	39	62	14	"	13	105	81	24	"	"	20	6	51	32
CAMPOMARINO . . . . .	5 537	1 737	26	20	4	"	2	52	50	2	"	"	15	"	"	"
CASACALENDA . . . . .	6 404	6 017	90	59	9	"	22	145	136	9	"	"	20	4	93	56
CASTELBOTTACIO . . . . .	1 024	1 643	9	5	4	"	"	41	41	"	"	"	15	3	28	16
CASTELLUCCIO ACQUA BORNANA.	3 162	3 730	40	34	"	"	6	66	63	3	"	"	20	4	50	31
CIVITACAMPOMARANO . . . . .	3 761	2 761	24	13	8	"	3	46	38	8	"	"	15	4	22	17
COLLETORTO . . . . .	3 793	3 376	51	48	3	"	"	90	90	"	"	"	20	4	37	22
GUARDIALFIERA . . . . .	2 944	1 848	42	26	12	"	4	58	55	3	"	"	15	3	41	36
GUGLIONESI . . . . .	2 553	5 119	110	53	35	"	22	147	137	10	"	"	20	4	68	54
LARINO . . . . .	6 952	6 152	202	86	38	"	78	156	116	40	"	"	20	4	76	39
LUCITO . . . . .	2 039	2 465	14	8	6	"	"	62	61	1	"	"	15	3	34	27

CIRCONDARI E COMUNI	SUPER- FICIE — Ettori	POPO- LAZIONE	ELETTORI POLITICI					ELETTORI AMMINISTRATIVI					ELEZIONI COMUNALI			
			TOTALE	per censo	per titoli e capacità	per commercio arti e industrie	per imposta della ricchezza mobile	TOTALE	per contribu- zioni dirette	per titoli e capacità	maggiori imposti aggiunti	per delegazione	CONSIGLIERI TOTALE	da cleggere	numero dei votanti	massimo dei voti ottenuti dagli eletti
LUPARA.....	2 672	1 864	23	19	4	»	»	53	49	4	»	»	15	3	30	16
MONTECILFONE.....	2 197	2 110	13	8	5	»	»	45	45	»	»	»	15	3	31	24
MONTEFALCONE NEL SANNIO.	3 846	3 201	32	25	7	»	»	62	62	»	»	»	20	4	30	27
MONTELONGO.....	1 885	1 123	24	20	4	»	»	31	31	»	»	»	15	4	25	20
MONTENERO DI BISACCIA.	8 525	3 734	40	22	12	»	6	67	62	5	»	»	20	4	51	34
MONTORIO NEI FRENTANI.	2 846	2 235	31	26	5	»	»	80	67	13	»	»	15	5	63	32
MORRONE DEL SANNIO....	3 353	3 676	31	22	9	»	»	67	59	8	»	»	20	4	50	34
PALATA.....	3 631	2 950	54	33	7	»	14	61	51	10	»	»	15	4	29	19
PORTOCANNONE.....	1 333	1 821	31	31	»	»	»	68	67	1	»	»	15	3	46	25
PROVIDENTI.....	1 327	795	18	16	2	»	»	33	33	»	»	»	15	3	29	27
RIPABOTTONE.....	3 276	4 366	34	29	5	»	»	86	80	6	»	»	20	4	68	44
RIPALDA.....	3 364	2 042	13	8	2	»	3	41	36	5	»	»	15	3	27	20
ROCCAVIVARA.....	2 604	1 552	5	5	»	»	»	62	62	»	»	»	15	3	57	26
ROTELLO.....	6 195	2 496	46	38	7	»	1	97	94	3	»	»	15	3	61	57
SAN FELICE SLAVO.....	4 911	2 208	13	11	2	»	»	46	43	3	»	»	15	3	31	18
S. GIACOMO DEGLI SCHIAVONI	1 035	831	7	3	4	»	»	35	33	2	»	»	15	7	31	19
SAN GIULIANO DI PUGLIA.	4 116	1 597	35	28	»	»	7	42	41	1	»	»	15	3	19	12
SAN MARTINO IN PENSILIS	7 375	3 966	57	36	21	»	»	94	85	9	»	»	20	4	35	33
SANTA CROCE DI MAGLIANO	5 287	3 972	71	33	37	»	1	116	73	43	»	»	20	9	44	40
TAVENNA.....	2 831	2 170	40	34	6	»	»	40	35	5	»	»	15	4	36	22
TERMOLI.....	5 084	2 626	94	14	50	»	30	87	79	8	»	»	15	3	62	40
URURI.....	2 557	2 742	25	23	2	»	»	67	67	»	»	»	15	6	57	33
CIRCONDARIO. . .	140 433	95 032	1 452	910	330	»	212	2 383	2 153	229	»	»	570	131	1 424	»

RICAPITOLAZIONE.

CAMPOBASSO.....	127 079	121 259	2 150	1 287	643	»	220	4 043	3 461	582	»	»	700	162	2 257	»
ISERNIA.....	192 882	129 666	1 528	958	408	23	139	4 284	3 826	418	1	39	925	246	2 441	»
LARINO.....	140 433	95 032	1 452	910	330	»	212	2 382	2 153	229	»	»	570	131	1 424	»
PROVINCIA. . .	460 394	346 007	5 130	3 155	1 331	23	571	10 709	9 440	1 229	1	39	2 195	539	6 122	»

PROVINCIA DI NAPOLI.

CASORIA.

AFRAGOLA.....	1 840	16 493	246	95	35	23	93	398	366	32	»	»	30	6	332	299
ARZANO.....	433	4 797	92	30	12	5	45	91	78	13	»	»	20	4	64	52
CAIVANO.....	2 868	9 983	129	63	19	1	46	95	75	20	»	»	20	6	38	33
CALVIZZANO.....	360	1 966	27	20	1	2	4	47	46	1	»	»	15	5	40	36
CARDITO.....	286	3 968	63	31	»	»	32	91	91	»	»	»	20	4	22	18
CASALNUOVO DI NAPOLI..	284	3 458	26	12	6	»	8	60	53	7	»	»	20	5	27	19
CASANDRINO.....	230	2 202	44	28	»	13	3	69	62	5	»	2	15	3	52	44
CASORIA.....	1 282	8 706	158	41	34	1	82	153	119	34	»	»	20	4	81	70
CRISPANO.....	226	1 253	19	11	4	»	4	41	33	3	»	»	15	3	18	16

CIRCONDARI E COMUNI	SUPER- FICIE -- Etari	POPO- LAZIONE	ELETTORI POLITICI					ELETTORI AMMINISTRATIVI					ELEZIONI COMUNALI			
			TOTALE	per censo	per titoli e capacità	per commercio arti e industrie	per imposta della ricchezza mobile	TOTALE	per contribu- zioni dirette	per titoli e capacità	maggiori imposti aggiunti	per delegazione	TOTALE	da eleggere	numero dei votanti	massimo dei voti ottenuti dagli eletti
FRATTAMAGGIORE .....	495	10 689	186	52	19	15	100	152	133	14	»	»	30	6	45	36
GIUGLIANO IN CAMPANIA ..	7 860	11 215	195	109	31	14	41	249	213	36	»	»	30	6	167	144
GRUMO NEVANO .....	265	4 167	29	19	2	5	3	67	59	7	»	1	20	4	61	33
LICIGNANO .....	180	1 234	8	4	»	»	4	36	36	»	»	»	15	3	13	17
MELITO DI NAPOLI .....	342	3 880	62	33	4	7	18	93	86	7	»	»	20	4	56	48
MUGNANO DI NAPOLI ..	462	3 942	50	13	9	»	28	62	53	8	»	1	20	4	52	46
PANICOCOLI .....	588	2 365	62	14	9	22	17	92	86	6	»	»	15	3	82	53
PISCINOLA .....	378	1 935	14	7	2	1	4	45	40	5	»	»	15	3	36	31
POMIGLIANO D'ARCO .....	1 114	8 929	50	19	19	»	12	111	91	20	»	»	20	4	52	37
POMIGLIANO DI ATELLA ..	232	2 156	17	8	»	»	9	67	67	»	»	»	15	3	23	23
QUALIANO .....	26	1 213	10	4	2	»	4	34	31	3	»	»	15	3	29	22
SAN PIETRO A PATIERNO ..	325	2 471	29	16	1	3	9	45	44	1	»	»	15	3	18	14
SANT'ANTIMO .....	558	8 271	97	71	8	1	17	125	115	9	»	1	20	5	35	27
SANT'ARPINO .....	304	1 992	26	16	»	1	9	37	34	3	»	»	15	6	33	29
SECONDIGLIANO .....	388	5 974	75	16	7	7	45	83	77	6	»	»	20	4	64	54
<b>CIRCONDARIO . .</b>	<b>26 344</b>	<b>123 309</b>	<b>1 714</b>	<b>732</b>	<b>224</b>	<b>121</b>	<b>637</b>	<b>2 343</b>	<b>2 098</b>	<b>240</b>	<b>»</b>	<b>5</b>	<b>460</b>	<b>101</b>	<b>1 445</b>	<b>»</b>
<b>CASTELLAMMARE DI STABIA.</b>																
AGEROLA .....	1 100	3 888	41	32	3	1	5	104	99	5	»	»	20	5	31	29
ANACAPRI .....	301	1 551	24	15	9	»	»	78	69	9	»	»	15	3	56	43
BOSCOREALE .....	2 448	8 857	111	52	7	13	39	211	177	34	»	»	20	4	128	67
BOSCOTRECASE .....	1 015	9 163	153	83	22	4	44	279	255	24	»	»	20	6	131	69
CAPRI .....	547	2 360	24	15	9	»	»	61	48	13	»	»	15	3	34	26
CASOLA DI NAPOLI .....	170	2 206	14	7	2	»	5	71	69	2	»	»	15	3	48	26
CASTELLAMMARE DI STABIA ..	1 458	21 794	368	95	77	100	96	442	331	111	»	»	30	6	167	86
GRAGNANO .....	1 818	11 243	305	171	78	25	31	280	164	116	»	»	30	6	223	139
LETTERE .....	1 289	4 950	58	52	2	»	4	199	197	2	»	»	20	4	62	54
MASSALUBRENSE .....	1 255	8 017	117	73	20	»	24	225	211	14	»	»	20	6	47	29
META .....	202	6 683	230	21	54	77	78	397	291	106	»	»	20	5	89	82
OTTAJANO .....	3 914	17 533	387	325	25	»	37	422	388	20	»	14	30	6	110	107
PIANO DI SORRENTO .....	714	11 875	264	92	44	50	78	567	342	225	»	»	30	6	221	137
PIMONTE .....	381	1 715	26	15	1	»	10	92	90	2	»	»	15	3	42	38
POGGIOMARINO .....	1 069	3 624	47	28	7	»	12	88	76	12	»	»	20	4	55	38
SORRENTO .....	706	6 686	148	62	23	10	53	234	146	88	»	»	20	7	69	51
TORRE ANNUNZIATA .....	119	15 490	368	149	43	84	92	377	206	171	»	»	30	30	133	98
VICO EQUENSE .....	3 409	9 895	298	161	31	2	104	349	275	74	»	»	20	6	111	86
<b>CIRCONDARIO . .</b>	<b>28 359</b>	<b>147 520</b>	<b>2 983</b>	<b>1 448</b>	<b>457</b>	<b>366</b>	<b>712</b>	<b>4 476</b>	<b>3 434</b>	<b>1 028</b>	<b>»</b>	<b>14</b>	<b>390</b>	<b>113</b>	<b>1 762</b>	<b>»</b>
<b>NAPOLI.</b>																
BARRA .....	809	7 866	97	35	11	11	40	145	102	43	»	»	20	4	108	59
MASSA DI SOMMA .....	407	1 710	30	30	»	»	»	68	60	8	»	»	15	6	24	22



CIRCONDARI E COMUNI	SUPER- FICIE — Ettari	POPO- LAZIONE	ELETTORI POLITICI					ELETTORI AMMINISTRATIVI					ELEZIONI COMUNALI			
			TOTALE	per censo	per titoli e capacità	per commercio arti e industrie	per imposta della ricchezza mobile	TOTALE	per contribu- zioni dirette	per titoli e capacità	maggiori imposti aggiunti	per delegazione	CONSIGLIERI		numero dei volanti	massimo dei voti ottenuti dagli eletti
													TOTALE	da eleggere		
NAPOLI .....	2 676	447 065	13 962	4 148	6 921	2 423	470	14 553	5 258	9 295	"	"	80	80	5 344	3 327
POLLENA TROCCHIA .....	1 037	2 664	26	15	"	"	11	38	32	6	"	"	15	10	29	28
PONTICELLI .....	974	5 764	51	24	9	"	18	105	86	17	"	2	20	4	73	42
PORTICI .....	304	11 288	250	32	22	36	160	147	110	37	"	"	30	5	93	61
RESINA .....	1 164	12 557	210	116	27	2	65	228	187	41	"	"	30	8	160	90
SAN GIORGIO A CREMANO.	388	3 691	82	43	8	7	24	110	101	8	"	1	20	4	82	69
SAN GIOVANNIA TEDUCCIO	288	9 853	141	37	30	8	66	117	86	30	"	1	20	4	85	43
SAN SEBASTIANO AL VESUVIO.	913	1 914	49	27	1	"	21	85	29	3	"	3	15	3	35	30
SANT'ANASTASIA .....	1 802	6 313	51	34	5	4	8	165	151	14	"	"	20	4	54	30
SOMMA VESUVIANO .....	3 012	7 599	129	94	14	4	17	161	146	15	"	"	20	4	82	62
TORRE DEL GRECO .....	1 717	9 294	328	93	55	42	138	334	189	144	"	1	20	6	86	80
CIRCONDARIO. . .	34 661	527 578	15 406	4 728	7 103	2 537	1 038	16 206	6 537	9 661	"	8	325	142	6 255	"
<b>POZZUOLI.</b>																
BARANO D'ISCHIA .....	331	2 881	25	9	14	"	2	71	55	16	"	"	15	4	28	28
CASAMICCIOLA .....	307	3 690	53	15	16	"	22	53	49	4	"	"	20	4	43	39
CHIAJANO ED UNITI .....	1 026	3 668	34	9	3	16	6	58	54	4	"	"	20	4	22	15
FORIO .....	731	5 791	64	34	18	"	12	112	102	10	"	"	20	20	92	48
ISCHIA .....	697	6 545	126	78	27	7	14	252	182	70	"	"	20	4	64	55
LACCO AMENO .....	118	1 509	15	10	2	"	3	50	44	5	"	1	15	3	37	30
MARANO DI NAPOLI .....	2 993	6 805	155	74	29	34	18	173	153	20	"	"	20	4	93	82
PIANURA .....	982	3 301	40	22	5	1	12	57	50	7	"	"	20	6	25	23
POZZUOLI .....	5 086	14 752	489	164	124	15	186	217	138	79	"	"	30	7	99	51
PROCIDA .....	640	13 810	346	121	53	106	61	504	299	205	"	"	30	6	107	71
SERRARA FONTANA .....	265	1 793	11	11	"	"	"	47	47	"	"	"	15	3	46	43
SOCCAVO .....	475	1 832	53	30	6	14	3	107	101	6	"	"	15	3	50	49
TESTACCIO D'ISCHIA .....	131	1 171	7	4	2	"	1	34	32	2	"	"	15	3	29	16
VENTOTENE .....	915	2 028	48	48	"	"	"	56	"	56	"	"	15	3	30	13
CIRCONDARIO. . .	21 688	69 576	1 466	629	304	193	340	1 791	1 306	434	"	1	270	74	765	"
<b>RICAPITOLAZIONE.</b>																
CASORIA .....	26 344	123 309	1 714	732	224	121	637	2 343	2 098	240	"	5	460	101	1 445	"
CASTELLAMMARE DI STABIA	28 359	147 520	2 983	1 448	457	366	712	4 476	3 434	1 028	"	14	390	113	1 762	"
NAPOLI .....	34 661	527 578	15 406	4 728	7 103	2 537	1 038	16 206	6 537	9 661	"	8	325	142	6 255	"
POZZUOLI .....	21 688	69 576	1 466	629	304	193	340	1 791	1 306	434	"	1	270	74	765	"
PROVINCIA. . .	111 052	867 983	21 569	7 537	8 088	3 217	2 727	24 816	13 375	11 413	"	28	1 445	430	10 227	"

CIRCONDARI E COMUNI	SUPER- FICIE -- Ettari	POPO- LAZIONE	ELETTORI POLITICI					ELETTORI AMMINISTRATIVI					ELEZIONI COMUNALI			
			TOTALE	per censo	per titoli e capacità	per comuercio arti e industrie	per imposta della ricchezza mobile	TOTALE	per contribu- zioni dirette	per titoli e capacità	maggiori imposti aggiunti	per delegazione	CONSIGLIERI		numero dei votanti	massimo dei voti ottenuti dagli eletti
													TOTALE	da eleggere		
PROVINCIA DI NOVARA.																
BIELLA.																
AILOCHE.....	1 215	644	3	3	"	"	"	76	76	"	"	"	15	4	30	19
ANDORNO CACCIORNA.....	576	1 659	72	39	15	1	17	318	301	17	"	"	15	4	96	36
BENNA.....	993	548	18	17	"	"	1	116	115	1	"	"	15	3	60	34
BIELLA.....	3 662	10 373	440	307	71	16	46	1 006	925	67	"	14	30	5	376	310
BIGLIO.....	1 571	1 922	76	51	13	1	11	283	275	8	"	"	15	3	117	35
BORNATE.....	382	292	6	6	"	"	"	58	58	"	"	"	15	3	19	15
BORRIANA.....	532	625	5	5	"	"	"	94	94	"	"	"	15	3	86	18
BRUSNENGO.....	1 044	1 811	29	8	7	"	14	197	193	4	"	"	15	3	102	55
CALLABIANA.....	507	626	15	13	2	"	"	126	122	4	"	"	15	3	48	41
CAMANDONA.....	486	1 998	23	7	4	12	"	150	139	11	"	"	15	3	68	37
CAMBURZANO.....	456	794	29	19	10	"	"	162	158	4	"	"	15	4	75	70
CAMPIGLIA CERVO.....	1 208	938	35	23	6	"	6	182	173	7	"	2	15	4	76	75
CANDELO.....	1 535	2 316	113	98	12	1	2	444	438	6	"	"	15	3	333	183
CAPRILE.....	376	583	3	"	"	"	3	96	94	2	"	"	15	3	37	31
CASAPINTA.....	282	770	24	20	"	"	4	127	126	1	"	"	15	3	18	10
CASTELLENGO.....	1 107	490	7	4	"	1	2	41	41	"	"	"	15	3	16	15
CASTELLETTO CERVO.....	1 441	803	11	9	"	"	2	84	84	"	"	"	15	4	12	6
CASTELLETTO VILLA.....	115	356	12	12	"	"	"	87	87	"	"	"	15	4	66	37
CAVAGLIA.....	2 501	2 361	72	60	"	7	5	297	296	1	"	"	15	4	192	109
CERRETO CASTELLO.....	286	244	2	1	"	1	"	46	45	1	"	"	15	3	25	25
CERRIONE.....	2 823	1 591	33	28	"	"	5	233	233	"	"	"	15	5	61	48
CHIAVAZZA.....	753	1 966	29	14	5	4	6	287	284	3	"	"	15	4	146	113
COGGIOLA.....	2 282	2 249	24	21	1	2	"	152	152	"	"	"	15	3	34	13
COSSATO.....	1 795	2 812	85	39	15	20	11	391	360	31	"	"	15	3	193	123
COSSILLA.....	366	2 510	40	19	9	"	12	298	283	15	"	"	15	3	94	38
CREVACUORE.....	1 267	1 036	51	40	7	2	2	167	164	2	"	1	15	15	102	72
CROCEMOSSO.....	483	1 632	37	31	4	"	2	198	196	2	"	"	15	5	82	72
CROSA.....	85	462	14	12	2	"	"	83	83	"	"	"	15	3	43	29
CURINO.....	2 295	2 395	8	1	1	"	6	211	207	4	"	"	15	3	84	37
DONATO.....	1 126	1 292	6	6	"	"	"	99	98	1	"	"	15	4	19	15
DORZANO.....	474	502	15	15	"	"	"	110	109	1	"	"	15	3	28	11
FLECCHIA.....	533	654	5	4	"	"	1	117	117	"	"	"	15	3	55	29
GAGLIANICO.....	523	708	11	10	"	"	1	98	97	1	"	"	15	3	10	8
GRAGLIA BIELLESE.....	1 862	2 743	84	44	31	"	9	427	409	18	"	"	15	3	151	100
GUARDABOSONE.....	252	834	2	"	"	"	2	109	109	"	"	"	15	3	58	32
LESSONA.....	1 103	1 243	16	12	1	1	2	155	146	7	"	2	15	3	39	14
MAGNANO.....	1 043	1 631	15	14	"	"	1	191	191	"	"	"	15	3	84	59
MASSAZZA.....	1 267	428	13	11	"	"	2	48	48	"	"	"	15	3	24	16
MASSERANO.....	3 003	3 287	183	106	47	1	29	276	241	35	"	"	20	6	48	13
MEZZANA MORTIGLIENGO.....	793	1 171	18	7	3	"	8	187	186	1	"	"	15	3	34	14
MIAGLIANO.....	104	310	12	8	"	"	9	47	47	"	"	"	15	3	24	15

CIRCONDARI E COMUNI	SUPER- FICIE — Ettari	POPO- LAZIONE	ELETTORI POLITICI					ELETTORI AMMINISTRATIVI					ELEZIONI COMUNALI			
			TOTALE	per censo	per titoli e capacità	per commercio arti e industrie	per imposta della ricchezza mobiliu'	TOTALE	per contribu- zioni dirette	per titoli e capacità	maggiori imposti aggiunti	per delegazione	CONSIGLIERI			massimo dei voti ottenuti dagli eletti
													TOTALE	da eleggere	numero dei votanti	
MONGRANDO.....	1 766	3 730	102	77	14	"	11	358	330	28	"	"	20	4	152	56
MOSSO SANTA MARIA....	560	1 477	45	30	10	4	1	163	111	52	"	"	15	3	56	29
MOTTALCIATA.....	2 047	1 389	27	26	"	"	1	177	177	"	"	"	15	4	28	18
MUZZANO.....	268	711	25	19	3	"	3	78	76	2	"	"	15	3	22	19
NETRO.....	1 173	2 023	30	20	9	"	1	245	236	9	"	"	15	3	123	101
OCCHIEPPO INFERIORE....	450	1 524	29	26	3	"	"	174	165	9	"	"	15	4	52	41
OCCHIEPPO SUPERIORE....	561	1 624	66	54	10	"	2	204	186	12	"	6	15	3	140	85
PETTINENGO.....	1 145	2 364	71	35	10	20	6	302	295	7	"	"	15	5	97	17
PIANCERI.....	469	459	5	"	"	"	5	88	87	1	"	"	15	3	28	26
PIANE DI SERRAVALLE SESIA	515	454	8	8	"	"	"	106	106	"	"	"	15	3	24	9
PIATTO.....	278	578	15	8	5	"	2	105	103	2	"	"	15	3	50	37
PIEDICAVALLO.....	3 720	2 138	81	60	14	"	7	263	253	15	"	"	15	3	77	37
PISTOLESA.....	373	340	1	"	1	"	"	32	32	"	"	"	15	4	19	15
POLLONE.....	1 036	1 568	46	25	17	"	4	263	238	25	"	"	15	3	71	71
PONDERANO.....	742	1 462	26	19	7	"	"	327	322	5	"	"	15	3	114	107
PORTULA.....	1 127	1 711	32	19	3	5	5	172	171	1	"	"	15	4	66	23
POSTUA.....	2 349	1 156	7	7	"	"	"	121	121	"	"	"	15	3	28	15
PRALUNGO.....	636	1 958	15	7	5	"	3	216	210	6	"	"	15	3	40	55
PRAY.....	117	233	3	3	"	"	"	28	28	"	"	"	15	3	18	17
QUAREGNA.....	649	324	7	7	"	"	"	63	42	21	"	"	15	3	19	16
QUITTENGO.....	934	874	44	7	19	7	11	162	146	12	"	4	15	3	34	25
RONCO BIELLESE.....	351	1 375	34	27	6	"	1	196	179	17	"	"	15	3	56	32
ROPPOLO.....	876	958	40	37	3	"	"	200	197	1	"	2	15	15	117	52
SAGLIANO MICCA.....	883	1 931	47	34	4	1	8	216	317	9	"	"	15	3	138	98
SALA BIELLESE.....	732	1 139	2	2	"	"	"	140	138	2	"	"	15	3	63	47
SALUSSOLA.....	3 558	2 056	50	42	4	"	4	202	197	6	"	"	15	3	53	45
SANDIGLIANO.....	1 021	1 063	24	18	4	1	1	188	176	6	"	6	15	3	124	74
SAN GIUSEPPE DI CASTO....	152	507	25	15	7	"	3	125	123	2	"	"	15	3	57	47
SAN PAOLO CERVO.....	1 096	703	39	20	16	"	3	159	138	21	"	"	15	3	36	33
SELVE MARCONE.....	138	255	14	2	8	2	2	69	63	6	"	"	15	3	18	10
SERRAVALLE SESIA.....	698	976	70	64	"	"	6	216	213	3	"	"	15	3	73	62
SOPRANA.....	478	827	4	2	"	1	1	123	122	1	"	"	15	4	39	21
SORDEVOLO.....	1 307	2 252	57	44	13	"	"	175	157	18	"	"	15	3	130	74
SOSTEGNO.....	2 063	1 219	17	15	1	"	1	245	244	1	"	"	15	3	42	29
STRONA.....	272	1 386	32	20	5	"	7	200	198	2	"	"	15	3	85	50
TAVIGLIANO.....	742	1 221	36	11	7	9	9	189	180	9	"	"	15	3	49	28
TERNENGO.....	206	466	24	12	5	5	2	99	91	7	"	1	15	3	14	14
TOLLEGNO.....	338	905	11	7	4	"	"	211	205	6	"	"	15	3	62	57
TORAZZO.....	605	691	5	1	"	"	4	115	115	"	"	"	15	3	42	17
TRIVERO.....	1 761	4 087	62	35	6	10	11	267	250	15	"	2	20	9	145	41
VALDENGO.....	778	1 023	17	10	4	"	3	163	113	50	"	"	15	3	55	32
VALLANZENGO.....	1 093	278	8	2	1	4	1	45	44	1	"	"	15	3	16	12
VALLE INFERIORE MOSSO....	226	733	42	32	4	5	1	107	96	11	"	"	15	3	40	39
VALLE SAN NICOLAIO.....	1 727	1 140	27	20	4	2	1	171	163	8	"	"	15	3	73	63

CIRCONDARI E COMUNI	SUPER- FICIE — Ettari	POPO- LAZIONE	ELETTORI POLITICI					ELETTORI AMMINISTRATIVI					ELEZIONI COMUNALI			
			TOTALE	per censo	per titoli e capacità	per commercio arti e industrie	per imposta della ricchezza mobile	TOTALE	per contribu- zioni dirette	per titoli e capacità	maggiori imposti aggiunti	per delegazione	CONSIGLIERI		numero dei votanti	massimo dei voti ottenuti dagli eletti
													TOTALE	da eleggere		
VALLE SUPERIORE MOSSO.	373	526	10	8	2	»	»	52	46	6	»	»	15	3	12	7
VEGLIO.....	633	965	11	6	4	»	1	89	76	13	»	»	15	3	37	20
VERRONE.....	802	278	5	5	»	»	»	96	96	»	»	»	15	4	63	39
VIGLIANO BIELLESE.....	737	1 551	29	9	5	»	15	212	206	6	»	»	15	3	109	66
VILLANOVA BIELLESE.....	1 144	271	5	5	»	»	»	34	34	»	»	»	15	3	12	12
VINTEBBIO.....	387	447	2	»	1	»	1	92	92	»	»	»	15	3	24	21
VIVERONE.....	1 292	1 507	52	44	6	»	2	245	238	7	»	»	15	4	108	83
ZIMONE.....	321	849	26	24	2	»	»	100	97	2	»	1	15	3	67	18
ZUBIENA.....	1 227	2 186	29	17	3	»	9	285	269	16	»	»	15	3	86	54
ZUMAGLIA.....	332	748	9	5	2	»	2	190	187	3	»	»	15	3	67	61
<b>CIRCONDARIO. . .</b>	<b>96 048</b>	<b>126 360</b>	<b>3 246</b>	<b>2 191</b>	<b>527</b>	<b>146</b>	<b>382</b>	<b>16 853</b>	<b>16 095</b>	<b>717</b>	<b>»</b>	<b>41</b>	<b>1 455</b>	<b>332</b>	<b>6 585</b>	<b>»</b>
<b>NOVARA.</b>																
AGNELLENGO.....	421	253	4	2	»	»	2	23	23	»	»	»	15	3	6	6
AGRATE CONTURBIA.....	1 501	1 333	11	10	»	»	1	101	97	3	»	1	15	4	37	18
ALZATE CON LINDUNO.....	698	354	4	3	»	»	1	54	53	1	»	»	15	4	11	11
AMENO.....	969	1 748	25	17	4	»	4	126	125	1	»	»	15	3	62	45
ARA.....	271	308	2	2	»	»	»	71	69	2	»	»	15	3	41	36
ARMENO.....	2 184	1 577	41	41	»	»	»	135	135	»	»	»	15	3	34	33
AROLA.....	659	658	16	15	»	»	1	99	98	1	»	»	15	3	57	29
ARONA.....	478	3 259	138	87	11	24	16	260	258	2	»	»	20	6	53	51
ARTÒ.....	766	329	15	15	»	»	»	30	29	1	»	»	15	4	22	18
AUZATE.....	198	318	23	8	»	15	»	40	39	1	»	»	15	3	12	11
BARENGO.....	1 803	1 129	24	19	4	»	1	113	111	2	»	»	15	3	28	25
BELLINZAGO NOVARESE...	4 015	3 825	115	107	3	1	4	364	362	1	»	1	20	4	37	37
BIANDRATE.....	975	1 224	36	28	7	»	1	162	146	16	»	»	15	3	82	80
BOGA.....	946	1 354	13	12	»	»	1	264	264	»	»	»	15	3	99	95
BOGOGNO.....	940	1 307	8	8	»	»	»	103	100	2	»	1	15	3	42	42
BOLETTO.....	467	424	13	13	»	»	»	82	81	»	»	1	15	3	33	22
BOLZANO.....	421	541	1	1	»	»	»	42	40	2	»	»	15	3	9	9
BORGO LAVEZZARO.....	2 139	2 709	49	26	12	2	9	315	292	13	»	10	15	3	161	125
BORGOMANERO.....	2 639	7 935	187	117	25	7	38	393	380	13	»	»	20	4	98	69
BORGO TICINO.....	1 323	2 139	46	38	6	»	2	147	137	5	»	5	15	3	23	22
BORGO VERCELLI.....	2 263	3 080	103	49	19	5	30	214	183	23	»	8	20	4	125	90
BRIGA.....	505	751	10	7	»	1	2	94	94	»	»	»	15	3	33	32
BRIONA.....	2 431	396	19	14	2	»	3	117	117	»	»	»	15	3	25	25
BUGNATE.....	118	197	9	6	3	»	»	39	38	1	»	»	15	3	16	11
CALTIGNAGA.....	1 174	819	13	5	1	1	6	58	54	»	»	4	15	3	28	23
CAMERI.....	4 004	4 690	66	52	5	»	9	326	326	»	»	»	20	4	158	142
CARPIGNANO SESIA.....	1 485	2 123	56	35	5	12	4	278	270	8	»	»	15	3	146	111
CASALBELTRAME.....	1 602	1 260	28	17	6	5	»	59	59	»	»	»	15	3	29	27
CASALEGGIO NOVARA.....	1 048	716	11	6	2	»	3	88	87	1	»	»	15	3	52	39

CIRCONDARI E COMUNI	SUPER- FICIE — Ettari	POPO- LAZIONE	ELETTORI POLITICI					ELETTORI AMMINISTRATIVI					ELEZIONI COMUNALI			
			TOTALE	per censo	per titoll e capacità	per commercio arti e industrie	per imposta della ricchezza mobile	TOTALE	per contribu- zioni dirette	per titoll e capacità	maggiori imposti aggiunti	per delegazione	TOTALE	da eleggere	numero del votanti	massimo dei voti ottenuti dagli eletti
CASALINO.....	3 583	2 817	28	9	3	6	10	120	116	4	»	»	15	3	38	20
CASALVOLONE.....	1 816	1 789	53	39	1	2	11	135	133	2	»	»	15	3	40	26
CASTELLAZZO NOVARESE.....	1 079	502	11	4	»	7	»	40	40	»	»	»	15	3	12	12
CASTELLETTO SOPRA TICINO.....	1 538	4 041	49	28	8	6	7	141	132	9	»	»	20	4	60	50
CAVAGLIETTO.....	679	656	17	14	»	»	3	74	74	»	»	»	15	3	20	20
CAVAGLIO D' AGOGNA.....	1 008	1 820	44	35	1	»	8	149	145	4	»	»	15	4	104	87
CAVALLIRIO.....	732	943	13	13	»	»	»	228	228	»	»	»	15	3	67	66
CERANO.....	3 028	4 593	91	78	11	2	»	321	312	9	»	»	20	4	168	96
CESARA.....	1 205	851	7	6	1	»	»	73	73	»	»	»	15	3	39	35
COIRO.....	799	387	18	18	»	»	»	75	75	»	»	»	15	3	30	21
COLAZZA.....	369	484	4	3	»	»	1	76	76	»	»	»	15	3	17	16
COMIGNAGO.....	535	566	10	7	2	1	»	60	58	2	»	»	15	3	27	22
CRESSA.....	668	1 436	12	3	»	»	9	53	53	»	»	»	15	3	25	23
CUREGGIO.....	904	1 336	17	9	»	»	8	121	121	»	»	»	15	3	56	27
DAGNENTE.....	192	486	2	1	»	»	1	41	41	»	»	»	15	3	17	15
DIVIGNANO.....	571	1 061	12	11	»	»	1	93	93	»	»	»	15	3	42	33
FARA NOVARESE.....	1 059	1 736	55	47	1	5	2	273	271	2	»	»	15	3	104	60
FONTANETTO D' AGOGNA.....	2 163	2 748	23	17	9	1	1	190	181	2	»	7	15	3	94	47
GALLIATE.....	2 954	6 688	169	155	7	»	7	369	357	12	»	»	20	4	229	150
GARBAGNA NOVARESE.....	1 089	959	13	5	3	2	3	72	69	3	»	»	15	3	25	16
GARGALLO.....	194	704	22	1	1	20	»	76	74	2	»	»	15	3	29	28
GATTICO.....	1 637	2 082	24	15	6	»	3	168	162	6	»	»	15	3	33	28
GHEMME.....	1 853	2 777	96	92	2	»	3	334	330	4	»	»	15	3	199	186
GHEVIO.....	225	487	9	7	»	»	2	74	74	»	»	»	15	3	14	14
GOZZANO.....	905	2 008	37	1	8	24	4	163	161	2	»	»	15	3	57	35
GRANOZZO.....	2 003	1 586	24	14	2	»	8	94	90	4	»	»	15	3	33	31
GRIGNASCO.....	906	1 646	39	23	6	»	10	201	196	4	»	1	15	3	55	30
INVORIO INFERIORE.....	1 405	2 414	28	20	2	»	6	246	235	4	»	7	15	3	91	51
IOVORIO SUPERIORE.....	375	498	10	7	1	»	2	105	105	»	»	»	15	3	41	24
ISOLA SAN GIULIO.....	228	424	10	9	»	1	»	87	85	»	»	2	15	3	14	14
LANDIONA.....	687	736	11	10	1	»	»	75	74	1	»	»	15	3	32	20
MAGGIORA.....	1 106	2 179	31	15	15	»	1	290	281	9	»	»	15	4	104	100
MANDELLO VITTA.....	642	450	5	4	»	1	»	47	46	1	»	»	15	3	14	11
MARANO TICINO.....	821	886	16	15	1	»	»	131	130	1	»	»	15	3	42	39
MEINA.....	279	969	24	21	»	»	3	117	116	1	»	»	15	4	22	18
MERCURAGO.....	784	1 361	6	3	1	»	2	68	63	»	»	5	15	3	14	12
MEZZOMERICO.....	893	728	12	12	»	»	»	97	97	»	»	»	15	3	43	21
MIASINO.....	565	1 110	27	21	1	4	1	146	145	1	»	»	15	3	47	26
MOMO.....	1 386	1 493	29	22	2	2	3	120	109	8	»	3	15	3	43	35
MONTRIGIASCO.....	246	475	3	2	»	»	1	66	65	1	»	»	15	3	24	23
NIBBIOLA.....	954	1 081	21	13	3	1	4	94	90	3	»	1	15	3	44	41
NONIO.....	964	570	14	7	7	»	»	71	63	6	»	2	15	3	34	28
NOVARA.....	10 219	27 528	969	572	200	»	197	1 103	960	143	»	»	30	6	324	265
OLEGGIO.....	3 728	8 105	203	147	16	»	40	556	534	21	»	1	20	4	78	63

CIRCONDARI E COMUNI	SUPER- FICIE — Ettari	POPO- LAZIONE	ELETTORI POLITICI					ELETTORI AMMINISTRATIVI					ELEZIONI COMUNALI			
			TOTALE	per censo	per titoli e capacità	per commercio arti e industrie	per imposta della ricchezza mobile	TOTALE	per contribu- zioni dirette	per titoli e capacità	maggiori imposti aggiunti	per delegazione	TOTALE	da eleggere	numero del votanti	massimo dei voti ottenuti dagli eletti
OLEGGIO CASTELLO .....	810	841	8	7	1	»	»	57	54	1	»	2	15	3	11	8
ORTA NOVARESE .....	184	985	60	48	5	2	5	168	153	12	»	3	15	3	73	45
PARUZZARO .....	362	837	13	12	»	»	1	102	98	»	»	4	15	3	46	29
PELLA .....	216	514	19	13	1	4	1	125	122	2	»	1	15	3	55	20
PETTENASCO .....	368	715	12	10	2	»	»	122	120	1	»	1	15	3	24	23
POGNO .....	1 357	926	38	37	1	»	»	69	69	»	»	»	15	3	20	11
POMBIA .....	1 226	1 356	9	9	»	»	»	91	86	»	5	»	15	3	16	10
PRATO SESIA .....	1 246	1 412	13	12	1	»	»	299	299	»	»	»	15	4	111	108
RECETTO .....	897	1 471	35	29	2	2	2	210	210	»	»	»	15	3	124	91
ROMAGNANO SESIA .....	1 947	2 516	92	65	8	7	12	440	432	8	»	»	15	4	219	150
ROMENTINO .....	1 795	2 123	27	16	4	»	7	183	183	»	»	»	15	3	70	58
SAN MAURIZIO D'OPAGLIO.	615	721	18	17	1	»	»	106	106	»	»	»	15	3	24	23
SANNAZZARO PRESSO SESIA	1 298	1 183	28	22	2	»	4	126	126	»	»	»	15	3	35	33
SAN PIETRO MOSEZZO....	3 266	1 277	14	7	»	»	7	78	70	2	»	6	15	3	14	14
SILLAVENGO .....	927	1 106	16	16	»	»	»	105	105	»	»	»	15	3	22	21
SIZZANO .....	1 149	1 265	28	17	3	2	6	158	138	1	»	19	15	3	47	46
SOLOGNO .....	1 195	789	10	3	»	»	7	38	33	5	»	»	15	3	7	7
SORISO .....	721	1 002	27	27	»	»	»	123	128	»	»	»	15	3	23	19
SOVAZZA .....	388	508	»	»	»	»	»	46	46	»	»	»	15	3	16	9
SOZZAGO .....	1 260	1 124	15	15	»	»	»	65	64	1	»	»	15	3	16	15
SUNO .....	2 140	2 850	51	42	2	»	7	157	154	3	»	»	15	3	157	73
TERDOBBIAE .....	732	718	16	10	2	»	4	64	62	2	»	»	15	3	27	24
TORNACO .....	1 420	1 476	27	24	»	»	3	116	109	1	»	6	15	3	41	30
TRECAE .....	3 698	6 136	106	84	18	»	4	290	280	10	»	»	20	4	195	115
VAPRIO D'AGOGNA.....	979	1 050	12	10	2	»	»	62	62	»	»	»	15	4	27	15
VARALLO POMBIA .....	1 409	2 684	41	30	3	»	8	168	167	1	»	»	15	3	50	46
VERGANO NOVARESE .....	518	534	9	9	»	»	»	77	76	»	»	1	15	3	9	9
VERUNO .....	1 057	976	7	6	1	»	»	64	60	1	»	3	15	4	17	17
VESPOLATE .....	1 694	2 468	49	42	»	5	2	190	182	8	»	»	15	4	83	72
VICOLUNGO .....	1 352	1 196	29	16	6	4	3	115	115	»	»	»	15	3	24	22
VILLATA .....	1 399	1 846	61	45	2	3	11	165	163	2	»	»	15	3	100	99
VINZAGLIO .....	1 733	1 447	15	7	3	»	5	70	68	2	»	»	15	4	15	15
CIRCONDARIO. . .	137 811	191 104	4 314	3 022	507	187	598	15 684	15 140	433	5	106	1 640	342	5 922	»
OSSOLA.																
AGARO .....	780	109	»	»	»	»	»	30	19	»	11	»	15	4	8	8
ALBOGNO .....	348	158	»	»	»	»	»	30	30	»	»	»	15	3	15	14
ANTRONAPIANA.....	9 225	583	1	»	»	»	1	74	74	»	»	»	15	3	20	14
ANZINO .....	1 600	160	»	»	»	»	»	28	28	»	»	»	15	3	17	16
BACENO E CROVEO .....	8 628	1 057	11	3	3	»	5	111	111	»	»	»	15	4	36	23
BANNIO .....	1 780	759	12	3	2	2	5	76	67	9	»	»	15	3	32	20
BEURA .....	844	565	»	»	»	»	»	49	49	»	»	»	15	3	8	5

CIRCONDARI E COMUNI	SUPER- FICIE Etari	POPO- LAZIONE	ELETTORI POLITICI					ELETTORI AMMINISTRATIVI					ELEZIONI COMUNALI			
			TOTALE	per censo	per titoli e capacità	per commercio arti e industrie	per imposta della ricchezza mobile	TOTALE	per contribu- zioni dirette	per titoli e capacità	maggiori imposti aggiunti	per delegazione	CONSIGLIERI TOTALE	da eleggere	numero dei votanti	massimo dei voti ottenuti dagli eletti
BOGNANCO DENTRO.....	5 111	658	»	»	»	»	»	113	113	»	»	»	15	3	86	15
BOGNANCO FUORI.....	980	439	1	»	»	»	1	53	53	»	»	»	15	3	37	27
BORGONE D' OSSOLA.....	3 544	509	4	1	»	»	3	76	76	»	»	»	15	3	22	19
BUTTOGNO.....	2 454	227	2	»	1	»	1	88	86	2	»	»	15	3	11	10
CADDO.....	476	171	»	»	»	»	»	34	34	»	»	»	15	3	17	14
CALASCA.....	4 039	837	6	3	2	1	»	46	45	1	»	»	15	3	28	22
CALICE OSSOLANO.....	334	350	»	»	»	»	»	74	74	»	»	»	15	4	15	11
CARDEZZA.....	1 292	991	3	2	1	»	»	77	77	»	»	»	15	3	40	39
CASTIGLIONE D' OSSOLA..	1 465	633	1	»	»	»	1	78	78	»	»	»	15	3	17	13
CIMAMULERA.....	736	433	3	3	»	»	»	51	51	»	»	»	15	3	14	8
CISORE.....	395	462	7	2	2	»	3	107	105	2	»	»	15	4	23	23
COIMO.....	1 244	254	»	»	»	»	»	33	32	»	»	1	15	3	14	12
CRAVEGGIA.....	3 392	658	5	1	2	»	2	66	61	5	»	»	15	3	17	13
CRAVEGNA.....	2 667	476	1	»	»	»	1	56	56	»	»	»	15	3	20	16
CREVOLA D' OSSOLA.....	2 810	1 219	18	9	7	»	2	60	60	»	»	»	15	3	82	13
CRODO.....	2 570	818	8	6	1	»	1	84	83	1	»	»	15	3	30	10
DISSIMO.....	832	148	2	»	2	»	»	33	33	»	»	»	15	3	20	18
DOMODOSSOLA.....	211	2 587	131	60	18	34	19	329	328	3	»	»	15	3	110	72
DRUOGNO.....	1 504	546	»	»	»	»	»	42	41	1	»	»	15	3	17	9
FINERO.....	1 072	215	»	»	»	»	»	39	39	»	»	»	15	3	13	12
FOLSOGNO.....	721	122	»	»	»	»	»	29	29	»	»	»	15	3	11	11
FORMAZZA.....	13 271	574	»	»	»	»	»	93	93	»	»	»	15	3	42	28
MACCUGNAGA.....	10 977	627	3	1	»	1	1	68	68	»	»	»	15	3	22	18
MALESCO.....	2 864	474	8	3	5	»	»	92	90	2	»	»	15	3	18	17
MASERA.....	1 994	953	7	3	4	»	»	82	79	3	»	»	15	3	21	19
MONTECRESTESE.....	7 222	1 244	3	»	3	»	»	110	106	4	»	»	15	3	40	35
MONTEOSSOLANO.....	1 276	263	»	»	»	»	»	41	41	»	»	»	15	4	17	7
MONTESCHENO.....	1 932	864	4	2	»	»	2	77	77	»	»	»	15	5	13	12
MOZZIO.....	427	260	3	»	2	»	1	30	15	»	15	»	15	4	18	15
OLGIA.....	742	167	»	»	»	»	»	38	38	»	»	»	15	3	21	20
PALLANZENO.....	365	459	12	7	3	»	2	44	41	3	»	»	15	3	7	6
PIEDIMULERA.....	343	463	27	23	3	»	1	99	97	2	»	»	15	3	23	16
PREGLIA.....	630	325	1	1	»	»	»	48	48	»	»	»	15	3	14	13
PREMIA.....	6 338	1 071	4	1	»	»	3	89	87	2	»	»	15	3	28	18
RE.....	164	139	»	»	»	»	»	36	36	»	»	»	15	3	16	16
SALECCHIO.....	363	79	»	»	»	»	»	16	16	»	»	»	15	3	9	8
SAN CARLO D' OSSOLA....	1 519	723	7	1	1	»	5	97	96	1	»	»	15	3	22	20
S. MARIA MAGGIORE E CRANA	3 412	772	11	3	8	»	»	90	81	7	»	2	15	4	42	23
SCHIERANCO.....	1 711	444	2	»	»	»	2	45	45	»	»	»	15	3	25	25
SEPPIANA.....	478	283	»	»	»	»	»	32	32	»	»	»	15	5	9	7
TAPPIA.....	316	231	»	»	»	»	»	25	25	»	»	»	15	3	6	6
TOCENO.....	2 048	340	5	»	3	»	2	30	29	1	»	»	15	3	16	16
TRASQUERA.....	3 728	646	1	»	»	»	1	88	88	»	»	»	15	3	17	9
TRONTANO.....	5 472	1 167	5	»	1	»	4	89	89	»	»	»	15	3	16	16

CIRCONDARI E COMUNI	SUPER- FICIE — Etari	POPO- LAZIONE	ELETTORI POLITICI					ELETTORI AMMINISTRATIVI					ELEZIONI COMUNALI			
			TOTALE	per censq	per titoli e capacità	per commercio arti e industrie	per imposta della ricchezza mobile	TOTALE	per contribu- zioni dirette	per titoli e capacità	maggiori imposti aggiunti	per delegazione	TOTALE	da eleggere	numero dei votanti	massimo dei voti ottenuti dagli eletti
VAGNA.....	1 060	611	7	3	3	»	1	93	92	1	»	»	15	3	46	36
VARZO.....	9 660	2 045	16	»	6	»	10	216	207	6	»	3	15	5	114	95
VICENO.....	489	127	»	»	»	»	»	30	3	»	27	»	15	3	11	10
VIGANELLA.....	1 364	458	1	»	»	»	1	55	55	»	»	»	15	3	7	7
VILLADOSSOLA.....	1 273	1 099	13	8	»	»	5	71	68	3	»	»	15	4	13	13
VILLETTE.....	730	301	»	»	»	»	»	46	46	»	»	»	15	3	15	13
VOCOGLIO E PRESSINONE..	385	276	1	1	»	»	»	34	34	»	»	»	15	3	23	19
ZORNASCO.....	400	138	»	»	»	»	»	33	33	»	»	»	15	3	11	11
<b>CIRCONDARIO. . .</b>	<b>145 249</b>	<b>33 767</b>	<b>357</b>	<b>150</b>	<b>83</b>	<b>33</b>	<b>86</b>	<b>3 953</b>	<b>3 835</b>	<b>59</b>	<b>53</b>	<b>6</b>	<b>885</b>	<b>191</b>	<b>1 382</b>	<b>»</b>
<b>PALLANZA.</b>																
AGRANO.....	1 087	502	»	»	»	»	»	87	87	»	»	»	15	3	27	23
ANZOLA D'OSSOLA.....	1 411	434	9	5	»	3	1	37	37	»	»	»	15	5	21	17
ARIZZANO.....	284	1 051	16	9	1	»	6	151	150	1	»	»	15	3	43	20
AURANO.....	1 916	1 035	»	»	»	»	»	123	123	»	»	»	15	3	70	39
BAVENO.....	991	1 406	17	7	4	»	6	137	134	2	»	1	15	3	17	17
BÈE.....	295	365	2	1	»	»	1	78	78	»	»	»	15	3	20	12
BELGRATE.....	158	719	35	14	5	15	1	126	121	5	»	»	15	3	21	10
BIENO.....	252	519	1	»	1	»	»	98	98	»	»	»	15	3	14	10
BRISINO.....	215	331	8	4	4	»	»	77	75	2	»	»	15	3	25	20
BROVELLO.....	405	450	3	1	»	»	2	51	50	1	»	»	15	3	6	3
CALOGNA.....	127	198	7	7	»	»	»	41	40	1	»	»	15	3	11	9
CAMBIASCA.....	349	674	6	5	»	»	1	78	78	»	»	»	15	4	36	26
CANNERO.....	686	974	28	14	»	12	2	171	171	»	»	»	15	3	32	29
CANNOBIO.....	1 674	2 428	92	58	6	15	13	240	240	»	»	»	15	4	91	67
CAPREZZO.....	792	432	4	»	1	»	3	56	55	1	»	»	15	3	11	6
CARCIAGO.....	549	536	3	»	2	»	1	79	79	»	»	»	15	4	23	15
CARPUGNINO.....	184	225	5	5	»	»	»	35	34	»	»	1	15	3	23	22
CASALE CORTE CERRO....	2 607	2 201	34	23	1	1	9	231	217	1	»	13	15	3	37	35
CAVAGLIO SAN DONNINO..	1 305	574	1	1	»	»	»	82	81	1	»	»	15	4	54	30
CAVANDONE.....	176	241	4	4	»	»	»	51	51	»	»	»	15	3	9	9
CHIGNOLO VERBANO.....	1 254	1 231	6	6	»	»	»	188	186	»	»	2	15	3	18	10
CIREGGIO.....	391	305	16	16	»	»	»	59	59	»	»	»	15	3	11	11
COMNAGO.....	150	255	»	»	»	»	»	39	39	»	»	»	15	3	7	6
CORCIAGO.....	222	245	2	2	»	»	»	47	47	»	»	»	15	3	7	7
COSSOGLIO.....	4 357	1 404	4	»	1	»	3	104	102	2	»	»	15	3	22	21
CRANA GATTUGNO.....	114	99	2	2	»	»	»	30	13	»	16	1	15	3	10	8
CRUSINALLO.....	526	374	14	10	»	»	4	59	59	»	»	»	15	3	8	8
CURSOLO.....	1 269	241	»	»	»	»	»	31	31	»	»	»	15	3	7	7
CUZZAGO.....	1 869	463	21	18	1	»	2	80	77	1	»	2	15	4	24	23



CIRCONDARI E COMUNI	SUPER- FICIE -- Ettari	POPO- LAZIONE	ELETTORI POLITICI					ELETTORI AMMINISTRATIVI					ELEZIONI COMUNALI			
			TOTALE	per ceoso	per titoli e capacità	per commercio arti e industrie	per imposta della ricchezza mobile	TOTALE	per contribu- zioni dirette	per titoli e capacità	maggiori imposti aggiunti	per delegazione	CONSIGLIERI TOTALE	da eleggere	numero dei votanti	massimo dei voti ottenuti dagli eletti
ESIO.....	339	166	»	»	»	»	»	36	35	1	»	»	15	3	9	8
FALMENTA.....	1 823	1 307	2	1	1	»	»	74	72	2	»	»	15	3	49	28
FOMARGO.....	1 119	801	»	»	»	»	»	109	109	»	»	»	15	3	14	13
FORNERO.....	324	173	1	»	1	»	»	55	55	»	»	»	15	3	39	26
FORNO.....	1 764	324	3	2	»	1	»	65	65	»	»	»	15	3	17	16
FOSSENO.....	161	318	»	»	»	»	»	47	47	»	»	»	15	3	7	6
GERMAGNO.....	304	139	11	11	»	»	»	44	44	»	»	»	15	3	10	9
GHIFFA.....	701	564	12	5	1	2	4	122	122	»	»	»	15	3	28	27
GIGNESE.....	573	390	6	6	»	»	»	50	50	»	»	»	15	3	22	12
GRAGLIA PIANA.....	166	153	4	4	»	»	»	42	42	»	»	»	15	3	9	8
GURRO.....	1 307	518	»	»	»	»	»	58	58	»	»	»	15	3	28	27
INTRA.....	143	4 397	239	165	21	29	24	386	374	12	»	»	20	20	159	145
INTRAGNA.....	1 385	1 204	»	»	»	»	»	147	144	3	»	»	15	3	57	45
LESA.....	360	1 583	58	32	9	14	3	133	127	6	»	»	15	4	31	27
LOREGLIA.....	889	428	14	14	»	»	»	90	90	»	»	»	15	4	21	16
LUZZOGNO.....	1 196	474	2	2	»	»	»	80	80	»	»	»	15	3	12	12
MAGOGNINO.....	253	377	5	4	»	»	1	84	84	»	»	»	15	3	29	22
MASSINO.....	633	979	10	9	»	»	1	103	102	1	»	»	15	3	37	24
MASSIOLA.....	841	328	11	11	»	»	»	65	65	»	»	»	15	3	17	15
MERGOZZO.....	2 626	2 013	67	39	12	6	10	216	199	10	»	7	15	4	22	16
MIAZZINA.....	1 921	432	»	»	»	»	»	86	86	»	»	»	15	3	19	12
MIGGIANDONE.....	690	695	14	11	»	1	2	85	85	»	»	»	15	3	40	21
MONTEBUGLIO.....	187	245	6	4	»	»	2	35	30	2	»	3	15	3	17	13
NEBBIUNO.....	341	618	7	5	»	»	2	92	92	»	»	»	15	3	11	8
NOCCO.....	289	230	2	2	»	»	»	39	39	»	»	»	15	3	10	8
OGGEBBIO.....	1 160	875	10	6	2	»	2	209	205	4	»	»	15	3	67	66
OMEGNA.....	855	1 614	66	51	11	4	»	161	154	7	»	»	15	3	93	49
ORASSO.....	527	174	»	»	»	»	»	35	35	»	»	»	15	3	7	5
ORNAVASSO.....	1 865	1 571	33	25	1	»	7	170	165	5	»	»	15	3	60	53
PALLANZA.....	1 089	3 565	146	84	30	29	3	247	238	9	»	»	20	5	102	96
PISANO.....	339	440	6	5	1	»	»	100	100	»	»	»	15	3	14	14
PREMENO.....	270	226	3	»	»	»	3	56	54	2	»	»	15	3	31	20
PREMOSELLO.....	2 728	1 457	15	7	»	»	8	181	180	1	»	»	15	3	54	43
QUARNA SOPRA.....	942	506	8	5	»	»	3	71	71	»	»	»	15	3	26	16
QUARNA SOTTO.....	1 822	745	4	4	»	»	»	101	101	»	»	»	15	3	20	19
ROVEGRO.....	1 547	493	4	»	2	»	2	55	50	5	»	»	15	3	10	5
RUMIANCA.....	3 516	1 308	32	32	»	»	»	220	214	»	»	6	15	3	19	18
SANBUGHETTO.....	884	305	2	»	»	»	2	42	42	»	»	»	15	4	23	15
S. BARTOLOMMEO VALMARA.....	935	504	3	3	»	»	»	78	78	»	»	»	15	3	4	4
S. AGATA SOPRA CANNOBIO.....	1 473	706	7	6	»	»	1	114	114	»	»	»	15	4	16	6
SANTINO.....	585	419	1	1	»	»	»	63	63	»	»	»	15	3	15	11
SPOCCIA.....	509	312	1	»	»	»	1	52	52	»	»	»	15	3	8	8
STRESA.....	195	889	26	23	2	»	1	112	107	5	»	»	15	3	49	39
STROPINO.....	186	160	2	2	»	»	»	48	48	»	»	»	15	3	11	9

CIRCONDARI E COMUNI	SUPER- FICIE — Ettari	POPO- LAZIONE	ELETTORI POLITICI					ELETTORI AMMINISTRATIVI					ELEZIONI COMUNALI			
			TOTALE	per censo	per titoli e capacità	per commercio arti e industrie	per imposta della ricchezza mobile	TOTALE	per contribu- zioni dirette	per titoli e capacità	maggiori imposti aggiunti	per delegazione	CONSIGLIERI		numero dei votanti	massimo dei voti ottenuti dagli eletti
													TOTALE	da eleggere		
SUNA.....	216	1 356	31	12	10	»	9	141	130	11	»	»	15	4	17	17
TAPIGLIANO.....	160	287	3	3	»	»	»	42	42	»	»	»	15	3	12	8
TRAFFIUME.....	274	542	8	6	»	»	2	89	89	»	»	»	15	3	32	28
TRAREGO.....	1 457	479	3	»	3	1	4	100	98	2	»	»	15	4	33	21
TROBASO.....	211	799	6	4	»	»	2	73	73	»	»	»	15	3	26	20
UNCHIO.....	150	232	3	1	»	»	2	55	55	»	»	»	15	3	7	7
VEZZO.....	604	277	15	13	»	2	»	61	61	»	»	»	15	4	26	15
VIGGIONA.....	269	236	5	»	»	»	5	82	82	»	»	»	15	3	8	7
VIGNONE.....	393	480	3	2	»	»	1	67	67	»	»	»	15	3	24	10
VOGOGNA.....	1 445	1 624	29	16	8	»	5	195	189	1	»	5	15	3	79	79
ZOVERALLO.....	183	390	»	»	»	»	»	68	68	»	»	»	15	3	21	14
<b>CIRCONDARIO. . .</b>	<b>71 961</b>	<b>61 789</b>	<b>1 294</b>	<b>850</b>	<b>142</b>	<b>135</b>	<b>167</b>	<b>8 097</b>	<b>7 933</b>	<b>107</b>	<b>16</b>	<b>41</b>	<b>1 270</b>	<b>286</b>	<b>2 338</b>	<b>»</b>
<b>VALSESIA.</b>																
AGNONA.....	731	651	9	6	3	»	»	89	83	6	»	»	15	3	16	12
ALAGNA VALSESIA.....	7 216	594	39	23	5	3	8	99	95	4	»	»	15	3	28	21
ARANCO.....	731	299	4	4	»	»	»	48	48	»	»	»	15	3	21	13
BALMUCCIA.....	912	374	4	2	»	1	1	69	69	»	»	»	15	4	14	13
BOCCIOLETO.....	2 779	698	11	7	»	»	4	89	89	»	»	»	15	6	25	19
BORGOSIESIA.....	1 471	3 123	86	45	20	13	8	304	280	17	»	7	20	4	81	65
BREJA.....	713	738	8	8	»	»	»	101	100	1	»	»	15	4	38	21
CAMASCO.....	1 131	355	7	6	1	»	»	50	50	»	»	»	15	3	17	10
CAMPELLO MONTI.....	1 634	85	2	»	»	»	2	23	22	1	»	»	15	»	»	»
CAMPERTOGNO.....	3 276	835	46	41	»	»	5	154	154	»	»	»	15	4	75	48
CARCOFFORO.....	2 642	146	2	»	1	»	1	30	28	2	»	»	15	4	8	8
CELLIO.....	1 458	3 019	27	23	2	»	2	347	345	2	»	»	20	4	121	117
CERVAROLO.....	1 313	1 202	2	2	»	»	»	115	113	1	»	1	15	3	77	39
CERVATTO.....	984	163	4	1	1	1	1	53	53	»	»	»	15	3	12	7
CIVIASCO.....	725	439	12	11	»	»	1	82	82	»	»	»	15	3	13	8
CRAVAGLIANA.....	3 490	1 454	15	7	2	»	6	169	169	»	»	»	15	3	19	16
CREVOLA SESIA.....	563	272	3	2	»	»	1	73	73	»	»	»	15	3	10	6
DOCCIO.....	901	387	6	6	»	»	»	81	81	»	»	»	15	3	23	15
FERRUTA.....	204	433	5	2	3	»	»	72	68	4	»	»	15	3	16	8
FOBELLO.....	2 915	743	19	8	1	2	8	175	175	»	»	»	15	3	24	13
FORESTO SESIA.....	1 053	582	2	1	1	»	»	77	77	»	»	»	15	3	8	8
ISOLELLA.....	300	216	4	4	»	»	»	46	46	»	»	»	15	4	12	7
LOCARNO.....	852	215	3	2	1	»	»	42	42	»	»	»	15	4	11	10
MOLLIA.....	1 415	434	10	8	»	»	2	59	59	»	»	»	15	4	35	21
MORCA.....	1 007	285	5	5	»	»	»	33	33	»	»	»	15	3	16	8
MORONDO.....	455	329	10	10	»	3	»	60	60	»	»	»	15	3	15	10
PARONE.....	427	251	5	2	»	»	3	43	43	»	»	»	15	3	19	10
PILA.....	795	364	3	3	»	»	»	33	33	»	»	»	15	3	8	6



CIRCONDARI E COMUNI	SUPER- FICIE - Etari	POPO- LAZIONE	ELETTORI POLITICI					ELETTORI AMMINISTRATIVI					ELEZIONI COMUNALI			
			TOTALE	per censo	per titoli e capacità	per commercio arti e industrie	per imposta della ricchezza mobile	TOTALE	per contribu- zioni dirette	per titoli e capacità	maggiori imposti aggiunti	per delegazione	TOTALE	da cleggere	numero dei votanti	massimo dei voti ottenuti dagli eletti
PIODE.....	1 301	403	5	2	1	»	2	31	27	4	»	»	15	4	18	14
QUARONA.....	715	702	15	12	2	»	1	143	141	2	»	»	15	3	31	23
RASSA.....	5 021	467	5	4	1	»	»	95	95	»	»	»	15	3	45	27
RIMA SAN GIUSEPPE.....	3 844	282	3	»	2	»	1	59	58	1	»	»	15	4	8	8
RIMASCO.....	2 544	414	4	»	»	»	4	55	55	»	»	»	15	3	14	13
RIMELLA.....	2 784	1 004	19	15	2	1	1	151	149	2	»	»	15	3	28	19
RIVA VALDOBBIÀ.....	5 774	737	17	11	4	1	1	91	91	»	»	»	15	3	27	10
ROCCA PIETRA.....	1 129	704	18	13	2	»	3	139	138	1	»	»	15	3	31	22
ROSSA.....	1 116	538	26	24	»	1	1	86	86	»	»	»	15	4	22	14
SABBIA.....	1 406	614	1	1	»	»	»	66	66	»	»	»	15	3	11	10
SCOPA.....	2 014	672	7	5	»	»	2	56	51	5	»	»	15	3	22	5
SCOFFLLO.....	1 999	664	12	5	3	1	3	56	54	2	»	»	15	3	16	13
VALDUGGIA.....	2 587	2 464	44	26	9	»	9	316	310	6	»	»	15	4	109	96
VALMAGGIA.....	293	228	1	1	»	»	»	50	50	»	»	»	15	3	15	12
VARALLO.....	1 135	3 228	160	86	61	»	13	422	366	49	»	7	20	4	76	51
VOCCA.....	1 934	443	6	4	»	»	2	79	79	»	»	»	15	3	18	10
CIRCONDARIO. . .	77 506	32 250	696	448	128	24	96	4 511	4 386	110	»	15	675	146	1 253	»
<b>VERCELLI.</b>																
ALBANO VERCELLESE.....	1 357	869	15	6	2	7	»	89	87	2	»	»	15	3	44	23
ALICE CASTELLO.....	2 461	1 985	22	12	8	»	2	163	157	6	»	»	15	3	56	46
ARBORO.....	2 522	1 300	21	15	5	1	»	169	162	7	»	»	15	3	114	72
ASIGLIANO.....	2 631	3 383	68	53	3	3	9	247	244	3	»	»	20	4	105	60
BALOCCO.....	2 414	909	11	7	1	»	3	60	58	2	»	»	15	3	24	20
BIANZÈ.....	4 405	3 112	57	42	4	9	2	251	243	3	»	»	20	4	105	62
BORGO D'ALE.....	4 025	3 245	68	62	3	»	3	237	231	6	»	»	20	4	151	94
BURONZO.....	2 685	1 077	40	25	6	3	6	108	106	2	»	»	15	3	29	24
CARESANA.....	2 423	3 228	77	52	11	»	14	208	197	9	»	2	20	4	146	96
CARESANA BLOT.....	1 089	526	10	10	»	»	»	40	39	1	»	»	15	3	12	11
CARISIO.....	3 178	1 495	31	23	2	»	6	121	119	2	»	»	15	3	6	5
CASANOVA ELVO.....	1 538	863	9	8	»	1	»	31	31	»	»	»	15	3	5	5
CASCINE DI STRÀ.....	455	181	3	1	»	2	»	22	22	»	»	»	15	3	9	9
CASCINE SAN GIACOMO.....	918	418	4	»	4	»	»	66	62	4	»	»	15	3	25	20
CIGLIANO.....	2 594	5 572	144	73	25	»	46	316	295	21	»	»	20	4	219	115
COLLOBIANO.....	814	354	2	1	1	»	»	26	26	»	»	»	15	3	10	10
COSTANZANA.....	845	1 344	33	26	2	2	3	120	114	1	»	5	15	3	12	12
CRESCENTINO.....	5 026	6 575	230	150	62	1	17	485	373	89	»	23	20	4	177	109
CROVA.....	333	1 017	23	13	6	»	4	74	70	4	»	»	15	3	28	22
DESANA.....	1 609	1 587	48	32	6	7	3	191	184	2	»	5	15	3	122	62
FONTANETTO DA PO.....	2 096	2 444	134	109	4	»	21	297	278	5	»	14	15	3	222	135
FORMIGLIANA.....	849	352	4	4	»	»	»	30	30	»	»	»	15	3	11	11
GATTINARA.....	3 208	4 342	217	145	17	»	55	661	655	6	»	»	20	4	584	201

CIRCONDARI E COMUNI	SUPER- FICIE — Ettari	POPO- LAZIONE	ELETTORI POLITICI					ELETTORI AMMINISTRATIVI					ELEZIONI COMUNALI			
			TOTALE	per censo	per titoli e capacità	per commercio arti e industrie	per imposta della ricchezza mobile	TOTALE	per contribu- zioni dirette	per titoli e capacità	maggiori imposti aggiunti	per delegazione	CONSIGLIERI		numero dei votanti	massimo dei voti ottenuti dagli eletti
													TOTALE	da eleggere		
GHISLARENCO . . . . .	1 192	741	17	16	»	1	»	114	112	2	»	»	15	3	65	60
GIFFLENGA . . . . .	344	150	4	3	1	»	»	30	27	»	3	»	15	3	12	12
GREGGIO . . . . .	1 255	613	7	6	»	»	1	74	73	1	»	»	15	3	27	15
LAMPORO . . . . .	953	1 260	31	25	1	»	5	163	154	»	»	9	15	3	119	67
LENTA . . . . .	1 856	915	14	6	3	»	5	149	149	»	»	»	15	3	78	52
LIGNANA . . . . .	2 602	1 324	17	12	»	5	»	73	73	»	»	»	15	3	24	16
LIVORNO VERCELLESE . . . . .	5 733	5 562	134	110	17	1	6	409	375	19	»	15	20	4	205	190
LOZZOLO . . . . .	767	600	10	5	3	»	2	174	170	4	»	»	15	3	86	80
MONCRIVELLO . . . . .	2 148	2 225	49	25	17	»	7	208	197	11	»	»	15	3	82	76
MOTTA DE' CONTI . . . . .	1 386	1 475	12	11	»	»	1	118	118	»	»	»	15	3	68	34
OLCENENGO . . . . .	1 684	1 209	38	35	1	»	2	82	82	»	»	»	15	3	34	33
OLDENICO . . . . .	611	665	9	2	1	6	»	82	81	1	»	»	15	3	36	21
PALAZZOLO VERCELLESE . . . . .	1 360	2 038	39	32	»	»	7	233	229	4	»	»	15	3	135	122
PERTENGO . . . . .	832	1 200	27	24	3	»	»	131	126	4	»	1	15	3	18	15
PEZZANA . . . . .	1 727	2 526	51	39	5	1	6	216	203	8	»	5	15	3	22	18
PRAROLO . . . . .	1 314	1 467	16	12	»	»	4	85	85	»	»	»	15	3	26	22
QUINTO VERCELLESE . . . . .	1 077	529	3	3	»	»	»	33	33	»	»	»	15	3	11	8
RIVE . . . . .	969	1 057	29	22	7	»	»	91	83	8	»	»	15	3	18	15
ROASENDA . . . . .	2 819	479	6	6	»	»	»	121	120	»	»	1	15	3	56	36
ROASIO . . . . .	2 526	2 300	43	25	8	»	10	358	356	2	»	»	15	3	136	43
RONSECCO . . . . .	2 404	1 512	45	43	»	2	»	96	96	»	»	»	15	3	26	26
SALASCO . . . . .	1 225	640	13	11	»	»	2	34	34	»	»	»	15	3	9	9
SALI VERCELLESE . . . . .	876	825	7	6	1	»	»	30	29	1	»	»	15	3	12	11
SALUGGIA . . . . .	3 149	3 862	57	37	9	1	10	239	225	14	»	»	20	4	208	91
S. GERMANO VERCELLESE . . . . .	3 469	4 012	133	94	11	25	3	245	236	9	»	»	20	4	62	49
SANTHÌA . . . . .	5 637	4 952	125	97	12	»	16	309	295	13	»	1	20	4	191	104
STROPPIANA . . . . .	1 757	2 729	66	58	4	»	4	209	208	1	»	»	15	3	116	75
TRICERRO . . . . .	1 289	1 445	33	27	4	2	»	114	109	4	»	1	15	3	27	27
TRINO . . . . .	8 452	9 462	239	165	58	»	16	563	519	42	»	2	20	4	425	257
TRONZANO VERCELLESE . . . . .	4 513	3 671	118	96	6	7	9	244	232	7	»	5	20	4	118	117
VERCELLI . . . . .	7 597	25 012	971	615	126	»	230	1 154	1 032	120	»	2	30	6	314	268
VILLA DEL BOSCO . . . . .	267	607	3	3	»	»	»	90	86	3	»	1	15	3	58	28
VILLARBOIT . . . . .	2 510	873	9	3	»	3	3	48	47	1	»	»	15	3	15	15
<b>CIRCONDARIO . . . . .</b>	<b>125 775</b>	<b>134 115</b>	<b>3 646</b>	<b>2 543</b>	<b>470</b>	<b>90</b>	<b>543</b>	<b>10 331</b>	<b>9 782</b>	<b>454</b>	<b>3</b>	<b>92</b>	<b>920</b>	<b>184</b>	<b>5 055</b>	<b>»</b>
<b>RICAPITOLAZIONE.</b>																
BIELLA . . . . .	96 048	126 360	3 246	2 191	527	146	382	16 853	16 095	717	»	41	1 455	332	6 585	»
NOVARA . . . . .	137 811	191 104	4 314	3 022	507	187	598	15 684	15 140	433	5	106	1 640	342	5 922	»
OSSOLA . . . . .	145 249	33 767	357	150	83	38	86	3 953	3 835	59	53	6	885	191	1 382	»
PALLANZA . . . . .	71 961	61 789	1 294	850	142	135	167	8 097	7 933	107	16	41	1 270	286	2 338	»
VALSESIA . . . . .	77 506	32 250	696	448	128	24	96	4 511	4 386	110	»	15	675	146	1 253	»
VERCELLI . . . . .	125 775	134 115	3 646	2 543	470	90	543	10 331	9 782	454	3	92	920	184	5 055	»
<b>PROVINCIA . . . . .</b>	<b>654 350</b>	<b>579 385</b>	<b>13 553</b>	<b>9 204</b>	<b>1 857</b>	<b>620</b>	<b>1 872</b>	<b>59 429</b>	<b>57 171</b>	<b>1 880</b>	<b>77</b>	<b>301</b>	<b>6 845</b>	<b>1 481</b>	<b>22 535</b>	<b>»</b>

CIRCONDARI E COMUNI	SUPER- FICIE — Ettari	POPO- LAZIONE	ELETTORI POLITICI					ELETTORI AMMINISTRATIVI					ELEZIONI COMUNALI			
			TOTALE	per censo	per titoli e capacità	per commercio arti e industrie	per imposta della ricchezza mobile	TOTALE	per contribu- zioni dirette	per titoli e capacità	maggiori imposti aggiunti	per delegazione	CONSIGLIERI — — —	numero dei votanti	massimo dei voti ottenuti dagli eletti	
<b>PROVINCIA DI PALERMO.</b>																
<b>CEFALÙ.</b>																
ALIMENA.....	5 888	4 491	69	51	14	»	4	104	87	17	»	»	20	4	83	28
BUOMPIETRO.....	417	2 375	3	2	1	»	»	80	79	1	»	»	15	3	78	21
CAMPOFELICE.....	1 624	1 281	15	14	1	»	»	33	32	1	»	»	15	3	26	16
CASTELBUONO.....	5 811	7 948	192	185	7	»	»	223	211	7	»	5	20	4	110	60
CEFALÙ.....	5 294	11 791	278	119	80	6	73	273	217	56	»	»	30	6	147	77
COLLESANO.....	14 475	4 825	105	95	10	»	»	170	162	8	»	»	20	4	66	24
GANGI.....	12 518	10 552	115	63	37	»	15	142	93	48	»	1	20	4	50	40
GERACI SICULO.....	11 220	3 333	83	17	16	»	»	91	75	16	»	»	20	4	59	36
GRATTERI.....	4 135	2 581	19	13	6	»	»	40	33	7	»	»	15	3	16	11
ISNELLO.....	5 484	2 829	34	12	22	»	»	99	75	24	»	»	15	4	30	14
LASCARI.....	( <sup>1</sup> )	986	10	8	2	»	»	35	29	6	»	»	15	3	21	15
PETRALIA SOPRANA.....	9 132	5 877	92	51	24	»	17	119	95	24	»	»	20	4	75	30
PETRALIA SOTTANA.....	26 802	6 521	121	63	28	»	30	142	112	30	»	»	20	4	74	51
POLIZZI GENEROSA.....	14 405	5 218	77	24	53	»	»	201	177	24	»	»	20	4	79	54
POLLINA.....	4 742	1 473	8	7	1	»	»	71	69	2	»	»	15	3	14	8
SAN MAURO CASTELVERDE	11 178	4 653	63	45	18	»	»	117	97	20	»	»	20	4	60	31
CIRCONDARIO. . .	123 805	76 734	1 234	769	320	6	139	1 940	1 643	291	»	6	300	61	988	»
<b>CORLEONE.</b>																
BISACQUINO.....	5 821	8 690	87	40	31	2	14	155	118	37	»	»	20	4	67	21
CAMPOFIORITO.....	2 046	1 527	17	17	»	»	»	32	32	»	»	»	15	3	18	14
CHIUSA SCLAFANI.....	4 707	6 840	105	80	19	»	6	163	132	31	»	»	20	4	110	57
CONTESSA.....	13 787	3 472	30	22	3	»	5	86	83	3	»	»	20	4	67	37
CORLEONE.....	24 731	15 350	212	120	28	8	56	245	210	35	»	»	30	6	139	98
GIULIANA.....	2 230	3 359	44	37	7	»	»	78	77	1	»	»	20	4	60	28
PALAZZO ADRIANO.....	13 446	4 988	65	41	24	»	»	158	133	25	»	»	20	4	120	98
PRIZZI.....	7 917	11 187	204	115	60	29	»	161	121	40	»	»	30	6	101	33
ROCCAMENA.....	( <sup>2</sup> )	1 198	40	40	»	»	»	30	28	2	»	»	15	3	24	20
CIRCONDARIO. . .	104 849	56 611	804	512	172	39	81	1 108	934	174	»	»	190	38	706	»
<b>PALERMO.</b>																
BAGARIA.....	2 557	12 590	117	55	13	»	49	115	104	11	»	»	30	6	48	31
BALESTRATE.....	711	2 105	16	14	2	»	»	65	63	2	»	»	15	3	42	28
BELMONTE MEZZAGNO.....	3 419	3 593	8	»	8	»	»	67	60	7	»	»	20	4	36	25
BORGETTO.....	1 254	6 002	43	32	8	»	3	75	72	3	»	»	20	4	51	26
CAPACI.....	816	2 482	14	10	4	»	»	45	45	»	»	»	15	3	38	15
CARINI.....	7 839	12 674	126	82	12	»	32	211	180	31	»	»	30	6	172	115

(<sup>1</sup>) La superficie di questo comune è indivisa con quella del comune di Gratteri.

(<sup>2</sup>) La superficie di questo comune è indivisa con quella del comune di Corleone.

CIRCONDARI E COMUNI	SUPER- FICIE — Egari	POPO- LAZIONE	ELETTORI POLITICI					ELETTORI AMMINISTRATIVI					ELEZIONI COMUNALI			
			TOTALE	per censo	per titoli e capacità	per commercio arti e industrie	per imposta della ricchezza mobile	TOTALE	per contribu- zioni dirette	per titoli e capacità	maggiori imposti aggiunti	per delegazione	CONSIGLIERI			massimo dei voti ottenuti dagli eletti
													TOTALE	da eleggere	numero dei votanti	
CASTELDACCIA.....	1 366	2 504	81	27	4	»	»	45	41	4	»	»	15	3	35	20
CINISI.....	3 453	6 714	64	38	10	»	16	132	116	16	»	»	20	4	44	31
FIGARAZZI.....	305	1 469	38	32	6	»	»	42	37	5	»	»	15	3	25	13
GIARDINELLI.....	263	484	3	2	1	»	»	30	29	1	»	»	15	3	29	18
ISOLA DELLE FEMINE.....	280	1 352	23	20	2	1	»	30	11	2	17	»	15	3	22	14
MARINEO.....	3 360	8 360	69	30	19	»	20	95	78	17	»	»	20	4	39	27
MISILMERI.....	6 782	7 458	184	104	»	»	33	151	110	41	»	»	20	6	114	50
MONREALE.....	724	15 561	280	126	33	»	121	225	188	37	»	»	30	6	107	67
MONTELEPRE.....	156	4 253	37	2	19	2	14	84	63	21	»	»	20	4	23	14
PALERMO.....	14 946	194 463	4 272	913	3 070	117	172	2 148	699	1 449	»	»	60	13	390	287
PARCO.....	2 536	3 501	36	12	8	»	16	55	51	4	»	»	20	4	21	10
PARTINICO.....	9 144	19 072	278	197	62	4	15	347	278	69	»	»	30	6	134	99
PIANA DEI GRECI.....	1 303	7 270	79	53	23	»	3	153	137	15	»	1	20	4	49	29
SAN CIPIRELLO.....	2 098	2 098	30	22	5	3	»	59	48	11	»	»	15	15	40	28
SAN GIUSEPPE JATO.....	1 962	4 344	47	36	8	3	»	118	111	7	»	»	20	4	28	16
SANTA CRISTINA GELA.....	1 838	1 033	3	3	»	»	»	33	33	»	»	»	15	15	23	18
S. MARIA DI OGLIASTRO.....	6 524	1 931	24	24	»	»	»	32	32	»	»	»	15	3	15	10
SOLANTO.....	2 640	3 063	16	13	3	»	»	49	47	2	»	»	20	4	30	14
TERRASINI FAVAROTTA.....	730	5 663	45	36	6	2	1	74	72	2	»	»	20	4	38	23
TORRETTA.....	2 673	3 714	47	30	3	»	14	83	81	»	»	2	20	4	44	15
USTICA.....	754	2 231	35	16	18	»	1	69	58	11	»	»	20	4	50	18
VILLABATE.....	145	2 445	17	17	»	»	»	56	56	»	»	»	15	15	36	26
CIRCONDARIO.....	120 589	333 479	5 982	1 946	3 394	132	510	4 688	2 900	1 768	17	3	590	157	1 723	»
<b>TERMINI IMERESE.</b>																
ALIA.....	5 560	5 499	78	51	27	»	»	126	103	23	»	»	20	4	94	39
ALIMINUSA.....	1 332	1 176	5	5	»	»	»	41	41	»	»	»	15	3	28	17
ALTAVILLA MILICIA.....	2 257	2 717	30	5	9	»	16	58	56	»	»	2	15	3	52	25
BAUCINA.....	2 246	2 996	42	35	7	»	»	42	35	7	»	»	15	3	40	23
CACCAMO.....	18 089	7 233	141	95	46	»	»	219	180	39	»	»	20	4	107	63
CALTAVUTURO.....	10 206	5 129	55	28	27	»	»	93	62	31	»	»	20	4	55	23
CASTRONUOVO DI SICILIA.....	19 319	4 029	62	45	16	1	»	93	77	16	»	»	20	4	33	13
CEPALÀ DIANA.....	836	767	4	4	»	»	»	45	43	2	»	»	15	3	40	20
CERDA.....	3 432	3 463	21	21	»	»	»	55	55	»	»	»	20	4	52	26
CIMINNA.....	5 399	5 323	66	42	24	»	»	157	140	17	»	»	20	4	39	23
GODRANO.....	3 877	840	2	»	2	»	»	30	26	4	»	»	15	3	26	14
LERCARA FRIDDI.....	3 599	9 007	147	76	42	»	29	215	174	41	»	»	20	4	175	69
MEZZOJUSO.....	8 379	6 502	56	31	25	»	»	141	116	25	»	»	20	4	111	60
MONTMAGGIORE BELSITO.....	3 065	6 446	66	27	39	»	»	105	71	34	»	»	20	4	88	34
ROCCAPALUMBA.....	1 663	1 923	39	29	10	»	»	38	32	6	»	»	15	3	33	21
SCIARA.....	3 095	1 554	11	7	4	»	»	30	26	4	»	»	15	3	21	10
SCALAFANI.....	13 269	900	1	1	»	»	»	35	30	5	»	»	15	3	26	14

CIRCONDARI E COMUNI	SUPER- FICIE — Ettari	POPO- LAZIONE	ELETTORI POLITICI					ELETTORI AMMINISTRATIVI					ELEZIONI COMUNALI			
			TOTALE	per censq	per titoli e capacità	per commercio arti e industrie	per imposta della ricchezza mobile	TOTALE	per contribu- zioni dirette	per titoli e capacità	maggiori imposti aggiunti	per delegazione	TOTALE	da cleggere	numero dei volanti	massimo dei voti ottenuti dagli eletti
TERMINI IMERESE . . . . .	6 669	26 193	593	338	104	32	119	450	372	78	»	»	30	6	363	108
TRABIA . . . . .	2 076	3 451	26	15	11	»	»	71	57	14	»	»	20	4	36	12
VALLE D'OLMO . . . . .	2 562	6 814	51	28	17	6	»	89	64	25	»	»	20	4	62	26
VENTIMIGLIA DI SICILIA . . . . .	889	4 531	49	25	6	»	18	106	101	5	»	»	20	4	86	23
VICARI . . . . .	8 388	4 195	50	34	14	2	»	101	82	19	»	»	20	4	80	28
VILLAFRATI . . . . .	2 437	2 651	24	21	»	»	3	72	72	»	»	»	15	3	36	16
CIRCONDARIO . . . . .	159 448	113 339	1 619	963	430	41	185	2 412	2 015	395	»	2	425	85	1 733	»
<b>RICAPITOLAZIONE.</b>																
CEFALÙ . . . . .	123 805	76 734	1 234	769	320	6	139	1 940	1 643	291	»	6	300	61	988	»
CORLEONE . . . . .	104 849	56 611	804	512	172	39	81	1 108	934	174	»	»	190	38	706	»
PALERMO . . . . .	120 589	338 479	5 932	1 946	3 394	132	510	4 688	2 900	1 768	17	3	590	157	1 723	»
TERMINI IMERESE . . . . .	159 448	113 339	1 619	963	430	41	185	2 412	2 015	395	»	2	425	85	1 733	»
PROVINCIA . . . . .	508 691	585 163	9 639	4 190	4 316	218	915	10 148	7 492	2 628	17	11	1 505	341	5 150	»
<b>PROVINCIA DI PARMA.</b>																
<b>BORGOTARO.</b>																
BORG SAN DONNINO . . . . .	9 331	10 202	266	158	77	1	30	358	279	78	»	1	30	7	77	59
BUSSETO . . . . .	7 538	8 088	171	126	32	3	10	334	252	37	»	45	20	5	93	59
FONTANELLATO . . . . .	5 308	5 524	75	54	10	1	10	185	156	14	»	15	20	5	34	20
FONTEVIVO . . . . .	2 541	2 542	31	23	3	2	3	103	91	4	»	8	15	4	30	21
MEDESANO . . . . .	7 691	3 828	40	32	4	1	3	103	74	4	»	25	20	4	20	15
NOCETO . . . . .	8 216	5 650	82	50	15	»	17	201	188	13	»	»	20	5	45	29
PELLEGRINO PARMENSE . . . . .	14 237	5 476	64	55	7	»	2	118	100	9	»	9	20	4	41	32
POLESINE . . . . .	2 456	3 147	42	37	5	»	»	149	120	6	»	23	20	5	89	30
ROCCABIANCA . . . . .	4 034	5 234	101	68	17	»	16	155	120	18	»	17	20	5	59	19
SALSOMAGGIORE . . . . .	8 125	5 510	73	58	13	»	2	154	119	15	»	20	20	4	94	55
SAN SECONDO PARMENSE . . . . .	3 759	5 067	91	75	5	1	10	192	140	23	»	29	20	4	32	30
SISSA . . . . .	4 098	4 807	73	59	8	3	3	216	177	8	»	31	20	4	136	91
SORAGNA . . . . .	4 486	5 309	114	95	11	4	4	197	156	10	»	31	20	6	102	76
TRE CASALI . . . . .	2 766	3 171	34	26	3	1	4	132	106	6	»	20	20	4	53	34
VARANO MELEGARI . . . . .	5 897	2 069	21	15	3	1	2	55	40	3	»	12	15	3	15	12
ZIBELLO . . . . .	2 501	3 664	71	56	9	»	6	147	112	11	»	24	20	4	44	20
CIRCONDARIO . . . . .	92 984	79 288	1 349	987	222	18	122	2 799	2 230	259	»	310	320	73	914	»
<b>BORGOTARO.</b>																
ALBERETTO DI BORGOTARO . . . . .	10 052	3 626	28	18	6	»	4	63	57	2	»	4	20	4	56	36
BEDONIA . . . . .	10 147	4 373	160	117	13	9	21	236	203	17	»	16	20	4	52	38

CIRCONDARI E COMUNI	SUPER- FICIE — Ettari	POPO- LAZIONE	ELETTORI POLITICI					ELETTORI AMMINISTRATIVI					ELEZIONI COMUNALI			
			TOTALE	per censo	per titoli e capacità	per commercio arti e Industrie	per imposta della ricchezza mobile	TOTALE	per contribu- zioni dirette	per titoli e capacità	maggiori imposti aggiunti	per delegazione	TOTALE	da eleggere	numero dei votanti	massimo dei voti ottenuti dagli eletti
BERGETO .....	13 604	6 159	81	51	9	1	20	170	157	11	»	2	20	4	71	43
BORGOTARO .....	13 140	6 938	135	63	49	3	20	183	119	62	»	2	20	4	56	36
COMPIANO.....	10 408	4 078	55	48	5	»	2	259	240	9	»	10	20	4	58	51
TORNOLO.....	7 507	3 035	28	24	3	»	1	170	167	3	»	»	20	4	43	26
VALMOZZOLA.....	6 805	2 069	21	21	»	»	»	41	35	»	»	6	15	3	21	12
CIRCONDARIO. . .	71 663	30 278	508	342	85	13	68	1 122	978	104	»	40	135	27	357	»
<b>PARMA.</b>																
CALESTANO.....	7 195	2 791	43	37	3	1	2	106	96	4	»	6	15	3	47	29
COLLECCHIO.....	3 446	2 654	35	24	2	8	1	116	93	5	»	18	15	3	22	12
COLORNO.....	4 905	6 985	119	80	23	5	11	217	160	29	»	23	20	5	51	30
CORNIGLIO.....	16 892	4 867	90	78	7	»	5	269	252	11	»	6	20	4	65	49
CORTILE SAN MARTINO...	4 137	3 900	53	49	2	»	2	177	160	4	»	13	20	5	19	15
FELINO.....	3 836	2 748	52	49	1	2	»	172	149	3	»	20	15	4	19	15
FORNOVO DI TARO.....	6 565	3 304	55	27	13	»	15	130	123	3	»	4	20	6	28	20
GOLESE.....	3 655	3 479	51	40	5	4	2	141	116	8	»	17	20	6	34	18
LANGHIRANO.....	7 120	5 274	115	87	8	10	10	139	104	10	»	25	20	8	19	11
LESIGNANO DE' BAGNI....	4 691	2 819	35	31	2	»	2	139	136	3	»	»	15	4	21	15
LESIGNANO DI PALMIA...	7 184	2 986	52	47	5	»	»	141	126	4	»	11	15	3	60	34
MARORE.....	4 407	4 362	67	50	6	»	11	179	154	4	»	21	20	6	23	18
MEZZANI.....	3 111	4 102	60	51	3	»	6	143	136	5	»	2	20	4	43	36
MONCHIO.....	7 113	1 914	49	46	1	2	»	211	209	2	»	»	15	5	132	88
MONTECHIARUGOLO.....	4 871	3 981	47	37	5	3	2	157	112	17	»	28	20	5	36	33
NEVIANO DEGLI ARDUINI..	9 234	5 315	78	75	2	»	1	190	177	2	»	11	20	4	36	31
PALANZANO.....	7 404	2 078	73	70	3	»	»	146	142	2	»	2	15	3	52	25
PARMA.....	610	47 428	2 369	850	1 180	35	304	2 241	969	1 254	»	18	40	13	538	299
SALA BAGANZA.....	3 501	3 306	74	46	14	»	14	112	87	14	»	11	20	6	35	22
SAN DONATO D'ENZA.....	2 873	2 946	42	27	5	»	10	115	100	3	»	12	15	3	13	13
SAN MARTINO SINZANO...	1 915	1 811	27	18	2	1	6	106	94	6	»	6	15	6	12	8
SAN PANCRAZIO PARMENSE	3 514	3 325	51	23	5	2	21	114	101	4	»	9	20	4	15	11
SOLIGNANO.....	7 402	2 532	31	29	2	»	»	60	49	2	»	9	15	4	12	11
SORBOLO.....	3 950	3 565	45	29	5	3	8	127	104	11	»	12	20	6	29	26
TIZZANO VAL PARMA....	7 833	3 108	57	54	2	1	»	153	138	2	»	13	20	8	79	45
TORRILE.....	3 685	3 260	32	29	3	»	»	137	105	4	»	28	20	4	22	22
TRAVERSETOLO.....	4 582	3 584	71	51	14	3	3	143	107	18	»	18	20	4	39	26
VARSÌ.....	8 217	3 294	23	14	2	»	7	54	47	2	»	5	20	4	25	20
VIGATTO.....	5 472	4 745	41	30	4	4	3	143	113	6	»	24	20	4	16	15
CIRCONDARIO. . .	159 320	146 463	3 937	2 078	1 329	84	446	6 278	4 459	1 442	»	377	550	144	1 542	»



CIRCONDARI E COMUNI	SUPER- FICIE <small>Etari</small>	POPO- LAZIONE	ELETTORI POLITICI					ELETTORI AMMINISTRATIVI					ELEZIONI COMUNALI			
			TOTALE	per censo	per titoli e capacità	per commercio arti e industrie	per imposta della ricchezza mobile	TOTALE	per contribu- zioni dirette	per titoli e capacità	maggiori imposti aggiunti	per delegazione	CONSIGLIERI da eleggere	numero dei votanti	massimo dei voti ottenuti dagli eletti	
<b>RICAPITOLAZIONE.</b>																
BORGIO SAN DONNINO.	92 984	79 288	1 349	987	222	18	122	2 799	2 230	259	•	310	320	73	914	•
BORGOTARO.....	71 663	30 278	508	342	85	13	68	1 122	978	104	•	40	135	27	357	»
PARMA.....	159 320	146 463	3 937	2 078	1 329	84	446	6 278	4 459	1 442	•	377	550	144	1 542	•
PROVINCIA. . .	323 967	256 029	5 794	3 407	1 636	115	636	10 199	7 667	1 805	•	727	1 005	244	2 813	•

BOBBIO.

PROVINCIA DI PAVIA.

BAGNARA.....	1 736	845	15	14	•	•	1	70	68	2	•	•	15	3	41	36
BOBBIO.....	7 239	4 575	161	83	31	24	23	205	173	32	•	•	20	4	69	49
CAMINATA.....	294	627	16	8	1	•	7	55	55	•	•	•	15	3	34	21
CELLA DI BOBBIO.....	2 920	1 500	14	12	•	•	2	131	129	2	•	•	15	3	50	46
CERIGNALE.....	3 148	1 057	10	6	1	1	2	30	30	•	•	•	15	3	10	10
CORTEBRUGNATELLA.....	2 602	897	6	5	•	•	1	41	41	•	•	•	15	3	14	14
FASCIA.....	1 181	545	3	•	•	•	3	30	28	•	2	•	15	3	19	13
FONTANIGORDA.....	1 646	1 192	12	9	1	1	1	40	39	1	•	•	15	3	22	8
FORTUNAGO.....	1 674	850	11	9	•	•	2	45	45	•	•	•	15	3	11	6
GORRETO.....	1 926	803	11	6	•	3	2	30	30	•	•	•	15	3	8	8
MENCONICO.....	2 844	1 198	12	10	•	•	2	57	57	•	•	•	15	3	27	12
OTTONE.....	9 852	3 501	107	91	6	•	10	165	160	5	•	•	20	4	21	13
PIETRA GAVINA.....	947	559	6	5	1	•	•	30	29	1	•	•	15	3	21	21
PREGOLA.....	5 252	1 889	10	4	•	1	5	48	46	2	•	•	15	3	24	12
ROMAGNESE.....	3 228	1 980	10	7	2	•	1	65	64	1	•	•	15	3	24	19
RONDANINA.....	1 337	446	•	•	•	•	•	30	27	3	•	•	15	3	22	16
ROVEGNO.....	4 278	1 881	31	22	2	5	2	93	92	1	•	•	15	3	61	48
RUINO.....	1 867	1 061	19	16	•	•	3	47	46	1	•	•	15	3	29	24
SAGLIANO DI CRENNA.....	349	290	2	2	•	•	•	30	30	•	•	•	15	3	20	16
SANT'ALBANO DI BOBBIO.	656	564	7	7	•	•	•	38	36	•	•	2	15	3	23	12
S. MARGHERITA DI BOBBIO.	1 476	622	7	6	•	•	1	43	42	•	•	1	15	3	16	14
TREBECCO.....	790	351	9	7	•	•	2	36	36	•	•	•	15	3	19	18
VAL DI NIZZA.....	2 234	1 179	18	16	•	•	2	93	84	1	•	8	15	3	36	36
VALVERDE.....	1 601	912	6	6	•	•	•	33	33	•	•	•	15	3	12	11
VARZI.....	2 135	2 474	117	61	19	•	37	201	196	5	•	•	15	3	104	71
ZAVATTARELLO.....	2 962	1 849	42	34	•	•	8	90	86	4	•	•	15	3	42	27
ZERBA.....	1 957	1 138	9	5	1	•	3	58	55	3	•	•	15	3	29	28
CIRCONDARIO. . .	67 503	34 785	671	451	65	35	120	1 834	1 757	64	2	11	415	88	808	•

LOMELLINA.

ALBONESE.....	967	1 045	16	15	1	•	•	100	98	2	•	•	15	3	18	15
BORGIO SAN SIRO.....	1 411	1 184	21	12	4	5	•	44	41	3	•	•	15	3	26	17
BREME.....	2 813	2 268	48	40	8	•	•	209	196	13	•	•	15	3	90	85

CIRCONDARI E COMUNI	SUPER- FICIE — Etari	POPO- LAZIONE	ELETTORI POLITICI					ELETTORI AMMINISTRATIVI					ELEZIONI COMUNALI			
			TOTALE	per censo	per titoli e capacità	per commercio arti e industrie	per imposta della ricchezza mobile	TOTALE	per contribu- zioni dirette	per titoli e capacità	maggiori imposti aggiunti	per delegazione	CONSIGLIERI — — —	numero dei votanti	massimo dei voti ottenuti dagli eletti	
CAIRO LOMELLINO.....	514	440	8	6	2	»	»	30	30	»	»	»	15	3	14	14
CAMBIO.....	929	225	9	9	»	»	»	30	27	3	»	»	15	3	12	9
CANDIA LOMELLINA.....	2 381	2 517	115	90	4	»	21	296	292	4	»	»	15	3	84	64
CASSOLNUOVO.....	3 316	5 198	89	63	10	15	1	296	283	12	»	1	20	4	189	105
CASTELLARO DE' GIORGI...	983	646	6	5	1	»	»	38	37	1	»	»	15	3	16	16
CASTELLO D' AGOGNA.....	1 102	657	22	5	3	3	11	38	36	»	»	»	15	3	17	16
CASTELNOVETTO.....	1 820	1 619	23	18	3	2	»	122	118	4	»	»	15	3	20	20
CELPENCHIO.....	639	470	4	4	»	»	»	30	30	»	»	»	15	3	9	9
CERGNAGO.....	1 262	1 193	28	23	3	»	2	119	119	»	»	»	15	3	20	16
CERRETTO LOMELLINO...	707	653	5	5	»	»	»	38	37	1	»	»	15	3	13	12
CILAVEGNA.....	1 742	3 484	79	73	3	»	3	344	339	5	»	»	20	4	235	154
CONFENZA.....	2 896	2 320	34	29	5	»	»	204	201	»	»	3	15	3	24	24
COZZO.....	1 117	1 080	17	15	2	»	»	65	62	3	»	»	15	3	39	38
DORNO.....	3 243	4 243	108	75	5	15	13	343	342	1	»	»	20	4	230	139
FRASCAROLO.....	2 053	2 037	45	41	2	»	2	131	129	2	»	»	15	3	52	41
GAGLIAVOLA.....	858	754	7	7	»	»	»	51	50	1	»	»	15	3	20	20
GAMBARANA.....	1 083	756	20	19	»	»	1	72	71	1	»	»	15	3	36	35
GAMBOLÒ.....	5 213	5 883	141	113	16	6	6	335	325	10	»	»	20	4	168	92
GARLASCO.....	3 865	6 390	165	111	16	5	33	393	384	9	»	»	20	4	72	50
GOIDO.....	404	392	3	1	»	1	1	49	49	»	»	»	15	3	24	23
GRAVELLONA.....	2 035	2 242	75	37	13	18	7	202	192	10	»	»	15	3	42	34
GROPPELLO LOMELLINO..	2 677	3 338	83	56	9	»	18	232	223	9	»	»	20	4	108	101
ISOLA SANT'ANTONIO.....	1 869	1 178	9	6	2	»	1	101	101	»	»	»	15	3	10	10
LANGOSCO.....	1 333	1 694	32	16	5	»	11	164	162	2	»	»	15	3	60	46
LOMELLO.....	2 338	2 597	57	44	10	»	3	230	220	10	»	»	15	3	91	86
MEDE.....	2 878	5 695	125	92	22	»	11	333	315	18	»	»	20	4	118	104
MEZZANA BIGLI.....	2 295	3 002	40	31	6	»	3	160	153	7	»	»	20	4	48	40
MORTARA.....	5 378	6 926	314	167	82	48	17	655	618	37	»	»	20	4	106	101
NICORVO.....	894	992	22	20	2	»	»	49	45	2	»	2	15	3	16	16
OLEVANO DI LOMELLINA..	1 627	1 264	24	23	1	»	»	109	107	2	»	»	15	3	53	53
OTTOBIANO.....	2 508	2 561	71	52	2	11	6	220	217	3	»	»	15	3	103	98
PALESTRO.....	1 796	2 486	70	57	6	»	7	233	202	4	»	27	15	3	58	44
PARONA.....	969	1 747	50	40	10	»	»	258	251	7	»	»	15	3	64	58
PIEVE DEL CAIRO.....	1 918	3 286	104	78	16	»	10	199	184	15	»	»	20	4	45	40
ROBBIO.....	4 294	3 973	144	124	20	»	»	324	295	29	»	»	20	4	174	140
ROSASCO.....	1 990	2 081	40	27	»	2	11	158	154	3	»	1	15	3	55	54
S. GIORGIO DI LOMELLINA	2 883	2 507	116	69	20	19	8	316	294	22	»	»	15	3	73	63
SANT'ANGELO LOMELLINA	1 101	884	24	23	1	»	»	72	71	1	»	»	15	3	14	14
SARTIRANA DI LOMELLINA	3 133	3 570	85	82	3	»	»	224	222	2	»	»	20	4	123	123
SEMIANA.....	1 013	1 096	19	18	1	»	»	75	75	»	»	»	15	3	20	19
SUARDI.....	1 152	1 631	26	25	»	»	1	144	142	1	»	1	15	3	112	75
TERRASA.....	245	326	2	2	»	»	»	38	38	»	»	»	15	3	11	8
TORRE BERRETTI.....	772	843	15	13	2	»	»	75	74	1	»	»	15	3	14	11
TRUMELLO.....	4 081	3 831	67	48	8	5	6	238	230	8	»	»	20	4	62	60

CIRCONDARI E COMUNI	SUPER- FICIE Ettari	POPO- LAZIONE	ELETTORI POLITICI					ELETTORI AMMINISTRATIVI					ELEZIONI COMUNALI			
			TOTALE	per censo	per titoli e capacità	per commercio arti e industrie	per imposta della ricchezza mobile	TOTALE	per contribu- zioni dirette	per titoli e capacità	maggiori imposti aggiunti	per delegazione	CONSIGLIERI da eleggere	TOTALE	numero dei votanti	massimo dei voti ottenuti dagli eletti
VALEGGIO .....	962	975	14	9	»	1	4	46	46	»	»	»	15	3	9	9
VALLE LOMELLINA .....	3 702	2 929	93	66	10	»	17	205	195	9	»	1	15	3	101	88
VELEZZO LOMELLINA .....	906	734	11	4	7	»	»	38	34	4	»	»	15	3	15	15
VIGEVANO .....	7 986	17 673	556	163	179	145	69	1 108	865	205	»	38	30	6	384	286
VILLA BISCOSSI .....	484	494	7	7	»	»	»	30	24	»	6	»	15	3	14	14
ZEME .....	2 432	2 200	37	35	2	»	»	152	150	2	»	»	15	3	43	43
ZERBOLÒ .....	3 978	1 940	42	14	3	»	25	104	102	2	»	»	15	3	13	13
CIRCONDARIO. . .	110 787	132 149	3 887	2 227	530	301	329	9 869	9 299	490	6	74	890	178	3 632	»
<b>PAVIA.</b>																
ALAGNA .....	808	1 182	52	42	7	»	3	121	102	18	»	1	15	3	82	50
ALBUZZANO .....	925	1 447	26	20	1	5	»	128	125	2	»	1	15	3	48	34
BADIA .....	493	597	11	10	»	1	»	68	67	1	»	»	15	3	48	20
BARONA .....	286	572	21	17	»	»	4	53	53	»	»	»	15	4	20	15
BASCAPÈ .....	790	1 538	34	9	3	19	3	120	118	2	»	»	15	3	21	20
BASELICA BOLOGNA .....	340	459	18	11	1	»	1	46	45	1	»	»	15	3	8	8
BATTUDA .....	219	298	8	3	»	»	5	80	27	»	3	»	15	3	14	12
BELGIOJOSO .....	1 028	3 848	97	23	19	37	18	205	187	16	»	2	20	5	53	21
BELVEDERE AL PO .....	266	222	5	1	»	4	»	12	12	»	»	»	12	»	»	»
BEREGUARDO .....	309	1 163	46	30	9	7	»	145	137	8	»	»	15	3	45	39
BORGARELLO .....	458	686	5	1	»	3	1	44	44	»	»	»	15	3	16	12
BORNASCO .....	141	199	4	»	3	1	»	27	24	3	»	»	15	3	12	8
BUTTIRAGO .....	217	98	2	2	»	»	»	40	39	1	»	»	15	3	22	22
CÀ DELLA TERRA .....	270	450	8	2	»	6	»	83	33	»	»	»	15	3	9	8
CÀ DE' TEDIOLI .....	208	267	4	»	»	3	1	16	16	»	»	»	15	»	»	»
CALIGNANO .....	154	522	15	6	»	5	4	61	59	»	»	2	15	3	11	8
CAMPOMORTO .....	634	763	20	6	»	5	9	30	25	»	5	»	15	3	9	7
CAMPO RINALDO .....	118	905	14	14	»	»	»	99	98	1	»	»	15	3	21	15
CARBONARA AL TICINO ...	1 537	1 306	42	20	11	11	»	94	83	11	»	»	15	3	29	27
CARPIGNAGO .....	245	473	2	»	»	2	»	30	23	1	»	1	15	3	8	7
CASATICO .....	226	246	2	»	»	2	»	15	15	»	»	»	15	3	5	5
CASORATE PRIMO .....	918	3 364	79	40	5	34	»	249	240	5	»	4	20	5	73	65
CASSINE CALDERARI .....	145	282	3	3	»	»	»	32	32	»	»	»	15	3	10	7
CASSINE SIRIGARI .....	143	164	»	»	»	»	»	23	23	»	»	»	15	3	6	6
CASSINE TOLENTINE .....	486	479	5	1	»	4	»	35	34	1	»	»	15	3	11	10
CASTEL LAMBRO .....	240	298	4	1	1	2	»	30	27	1	»	2	15	3	12	10
CAVA MANARA .....	305	781	42	20	11	11	»	98	89	9	»	»	15	3	12	11
CAVAGNERA .....	239	300	3	»	»	3	»	22	21	1	»	»	15	3	8	8
CERANOVA .....	257	529	5	5	»	»	»	30	30	»	»	»	15	3	10	10
CHIGNOLO PO .....	2 019	4 299	77	46	7	»	24	213	205	7	»	1	20	4	68	62
COMAIRANO .....	391	364	6	1	»	5	»	18	»	»	17	1	15	3	9	8
COPIANO .....	421	1 010	18	17	1	»	»	71	70	1	»	»	15	3	50	32

CIRCONDARI E COMUNI	SUPER- FICIE — Etari	POPO- LAZIONE	ELETTORI POLITICI					ELETTORI AMMINISTRATIVI					ELEZIONI COMUNALI			
			TOTALE	per censo	per titoli e capacità	per commercio arti e industrie	per imposta della ricchezza mobile	TOTALE	per contribu- zioni dirette	per titoli e capacità	maggiori imposti aggiunti	per delegazione	TOTALE	da eleggere	numero dei votanti	massimo dei voti ottenuti dagli eletti
CORBESATE.....	400	323	4	2	2	"	"	26	26	2	"	"	15	3	11	11
CORPISANTI DI PAVIA....	2 869	3 867	37	13	4	12	8	185	181	8	"	1	20	5	19	12
CORTE OLONA.....	978	1 970	60	22	21	15	2	138	123	13	"	2	15	3	31	17
COSTA DE'NOBILI.....	1 138	1 142	28	12	"	15	1	89	88	1	"	"	15	4	29	17
CURA CARPIGNANO.....	398	670	18	4	4	10	"	62	57	5	"	"	15	3	17	15
FERRERA ERBOGNONE....	1 991	1 943	50	29	5	2	14	132	128	4	"	"	15	3	34	32
FILIGHERA.....	476	870	19	8	"	8	3	60	60	"	"	"	15	3	16	12
FOSSARMATO.....	243	316	9	3	"	2	4	16	15	1	"	"	15	"	"	"
GENZONE.....	385	812	10	8	1	"	1	59	57	2	"	"	15	3	13	12
GERENZAGO.....	503	641	7	4	1	2	"	81	80	1	"	"	15	3	23	22
GERRECHIOZZO.....	1 169	1 073	28	19	1	1	7	110	110	"	"	"	15	3	41	31
GIOVENZANO.....	314	534	4	2	"	2	"	39	39	"	"	"	15	3	12	11
GIUSSAGO.....	556	771	10	3	1	5	1	53	42	3	"	8	15	3	9	9
GUALDRASCO.....	446	613	9	7	"	"	2	40	39	1	"	"	15	3	9	9
GUINZANO.....	255	291	5	4	1	"	"	22	21	1	"	"	15	3	12	10
INVERNO.....	589	1 078	34	27	1	"	6	102	100	1	"	1	15	3	39	39
LANDRIANO.....	1 086	2 184	39	16	6	6	11	60	53	7	"	"	15	3	35	29
LARDIRAGO.....	709	1 301	18	1	2	11	4	33	30	3	"	"	15	4	18	11
LICONASCO.....	464	539	9	1	"	7	1	45	45	"	"	"	15	3	15	12
LINAROLO.....	532	1 073	14	4	1	3	6	96	85	3	"	8	15	3	37	36
MAGHERNO.....	495	1 465	21	15	1	1	4	87	84	"	"	3	15	3	12	11
MANDRINO.....	200	253	3	3	"	"	"	14	13	"	"	1	14	"	"	"
MANGIALUPO.....	119	124	2	"	"	2	"	10	9	"	"	1	10	"	"	"
MARCIGNAGO.....	974	1 522	22	9	2	7	4	97	93	2	"	2	15	3	9	8
MARZANO.....	327	493	7	7	"	"	"	35	35	"	"	"	15	3	8	8
MEZZANA RABATTONI....	657	490	16	16	"	"	"	35	35	"	"	"	15	3	16	9
MEZZANO PARPANESE....	209	77	2	2	"	"	"	16	16	"	"	"	15	"	"	"
MEZZANO SICCOMARIO....	477	666	23	22	"	"	1	70	70	"	"	"	15	3	15	15
MIRABELLO ED USTI DI PAVIA..	1 196	1 782	20	5	1	13	1	93	86	5	"	2	15	3	13	11
MIRADOLE.....	820	2 042	60	44	3	6	7	245	235	3	"	7	15	3	97	73
MISANO OLONA.....	237	341	2	2	"	"	"	38	38	"	"	"	15	3	15	9
MONTBOLOGNOLA.....	153	222	1	"	"	1	"	12	11	1	"	"	12	"	"	"
MONTELEONE SUI COLLI PAVESI.	342	568	18	17	"	"	1	98	96	2	"	"	15	4	30	15
MONTESANO AL PIANO....	310	308	2	"	"	2	"	27	27	"	"	"	15	3	6	6
MONTICELLI PAVESE.....	1 716	1 562	17	13	1	"	3	90	84	3	"	3	15	3	59	30
MOTTA SAN DAMIANO....	309	259	6	"	"	5	1	21	21	"	"	"	15	3	8	6
ORIGIOSO.....	174	190	3	2	"	1	"	22	20	"	2	"	15	3	8	8
PAIRANA.....	360	493	10	7	"	"	3	26	25	"	"	1	15	3	6	6
PAPIAGO.....	473	454	4	1	"	3	"	16	16	"	"	"	15	3	7	7
PAVIA.....	297	30 480	1 152	240	486	49	377	1 194	707	475	"	12	30	6	325	303
PIEVE ALBIGNOLA.....	995	963	10	10	"	"	"	78	78	"	"	"	15	3	25	17
PIEVE PORTO MORONE....	1 259	3 341	63	55	6	1	6	170	164	6	"	"	20	4	67	42
PISSARELLO.....	295	273	2	"	"	2	"	30	30	"	"	"	15	3	20	13
PONTECARATE.....	243	290	1	1	"	"	"	30	"	"	28	2	15	4	10	10

CIRCONDARI E COMUNI	SUPER- FICIE — Ettari	POPO- LAZIONE	ELETTORI POLITICI					ELETTORI AMMINISTRATIVI					ELEZIONI COMUNALI			
			TOTALE	per censo	per titoli e capacità	per commercio arti e industrie	per imposta della ricchezza mobile	TOTALE	per contribu- zioni dirette	per titoli e capacità	maggiori imposti aggiunti	per delegazione	TOTALE	da eleggere	numero dei votanti	massimo dei voti ottenuti dagli eletti
PRADO.....	268	261	14	2	»	8	4	35	33	2	»	»	15	3	15	15
ROGNANO.....	919	766	8	6	»	»	2	28	26	1	1	»	15	3	12	12
RONCARO.....	471	629	8	7	»	»	1	42	41	»	»	1	15	3	18	11
SAN GENESIO.....	220	595	7	7	»	»	»	81	80	»	»	1	15	3	19	12
SAN MARTINO SICCOMARIO	1 427	1 422	47	39	4	»	4	104	99	5	»	»	15	3	22	22
SANNAZZARO DE' BURGONDI	2 150	4 301	131	81	34	»	16	400	363	22	»	15	20	4	76	71
SAN PERONE.....	265	435	9	9	»	»	»	34	33	1	»	»	15	3	11	7
S. CRISTINA E BISSONE...	2 155	2 766	29	15	5	5	4	166	157	8	»	1	15	4	47	31
S. ALESSIO CON VIALONE.	624	651	9	4	»	4	1	15	15	»	»	»	15	»	»	»
SANTA MARGHERITA PO...	1 164	422	5	5	»	»	»	69	69	»	»	»	15	4	17	17
SAN VARESE.....	196	214	5	4	»	1	»	25	21	»	2	2	15	3	11	9
SAN ZENO E FOPPA.....	127	297	6	»	»	5	1	31	31	»	»	»	15	3	7	7
SAN ZENONE AL PO.....	571	1 489	26	21	1	»	4	155	152	3	»	»	15	3	29	26
SCALDASOLE.....	1 129	1 074	12	11	1	»	»	97	95	2	»	»	15	3	19	11
SIZIANO.....	508	866	13	6	1	4	2	25	24	1	»	»	15	3	8	6
SOMMO.....	1 631	1 539	40	35	5	»	»	126	120	5	»	1	15	3	32	29
SPESSA.....	1 046	832	11	1	3	7	»	76	72	3	»	1	15	3	34	32
SPIRAGO.....	320	465	6	4	»	2	»	49	49	»	»	»	15	3	19	9
TORRADELLO.....	234	252	3	3	»	»	»	32	32	»	»	»	15	3	9	8
TORRE D'ARESE.....	409	669	9	3	»	2	4	33	29	1	»	3	15	3	18	9
TORRE DEL MANGANO....	197	510	8	6	2	»	»	38	34	4	»	»	15	4	6	4
TORRE DE' NEGRI.....	378	401	3	2	»	1	»	67	64	1	»	2	15	3	19	11
TORRE DE' TORTI.....	362	388	9	9	»	»	»	36	36	»	»	»	15	3	14	14
TORRE D'ISOLA.....	796	595	16	5	2	5	4	32	30	2	»	»	15	3	9	9
TORREVECCHIA PIA.....	627	685	5	3	»	2	»	36	33	2	»	1	15	3	10	10
TORRIANO.....	434	610	7	7	»	»	»	46	45	1	»	»	15	3	13	12
TORRINO.....	236	325	2	2	»	»	»	38	38	»	»	»	15	3	8	6
TRAVACÒ SICCOMARIO....	1 064	1 050	33	24	6	»	3	104	102	2	»	»	15	3	17	15
TRIVOLZIO.....	368	834	19	17	2	»	»	124	122	2	»	»	15	3	20	17
TROGNANO.....	206	212	6	»	»	6	»	22	21	»	»	1	15	3	6	6
TROVO.....	304	609	11	9	»	2	»	77	77	»	»	»	15	3	39	34
TURAGO BORDONE.....	310	573	2	»	»	»	2	32	32	»	»	»	15	3	12	11
VASCARIZZA.....	640	855	18	4	2	9	3	53	51	2	»	»	15	4	19	18
VAIRANO PAVESE.....	319	425	5	5	»	»	»	30	29	»	1	»	15	3	9	8
VALLE SALIMBENE.....	295	183	3	»	»	2	1	20	20	»	»	»	15	3	7	7
VELLEZZO BELLINI.....	277	558	11	10	»	1	»	45	45	»	»	»	15	3	9	9
VIDIGULFO.....	806	1 703	25	15	3	7	»	87	83	3	»	1	15	3	18	18
VIGALFO.....	274	233	4	3	»	1	»	15	15	»	»	»	15	»	»	»
VIGONZONE.....	505	670	12	5	»	6	1	38	38	»	»	»	15	3	21	18
VILLALUNGA.....	442	639	13	13	»	»	»	25	25	»	»	»	15	3	8	6
VILLANOVA ARDENGLI....	715	626	23	21	2	»	»	76	75	1	»	»	15	3	26	15
VILLANTERIO.....	1 236	2 813	49	24	1	7	17	111	106	5	»	»	15	3	57	32
VILLAREGGIO.....	298	237	2	2	»	»	»	7	7	»	»	»	7	»	»	»
VIMANONE.....	336	346	6	»	1	5	»	17	16	1	»	»	15	3	8	8

CIRCONDARI e COMUNI	SUPER- FICIE -- Ettari	POPO- LAZIONE	ELETTORI POLITICI					ELETTORI AMMINISTRATIVI					ELEZIONI COMUNALI			
			TOTALE	per censo	per titoli e capacità	per commercio arti e industrie	per imposta della ricchezza mobile	TOTALE	per contribu- zioni dirette	per titoli e capacità	maggiori imposti aggiunti	per delegazione	CONSIGLIERI TOTALE	da eleggere	numero dei votanti	massimo dei voti ottenuti dagli eletti
VISTARINO.....	403	644	14	11	3	»	»	70	66	4	»	»	15	3	37	20
VIVENTE.....	293	436	11	6	»	4	1	49	49	»	»	»	15	3	11	10
ZECCONE.....	236	566	12	12	»	»	»	60	60	»	»	»	15	3	10	8
ZELATA.....	935	629	9	»	»	9	»	30	29	1	»	»	15	3	16	11
ZERBO.....	562	893	16	11	1	3	1	75	74	1	»	»	15	3	21	19
ZIBIDO AL LAMBRO.....	429	781	7	5	»	2	»	39	38	1	»	»	15	3	9	8
ZINASCO.....	3 374	3 378	96	50	8	18	20	226	214	12	»	»	20	4	116	82
<b>CIRCONDARIO. . .</b>	<b>76 600</b>	<b>143 442</b>	<b>3 412</b>	<b>1 555</b>	<b>717</b>	<b>492</b>	<b>648</b>	<b>9 590</b>	<b>8 695</b>	<b>737</b>	<b>59</b>	<b>99</b>	<b>1 935</b>	<b>373</b>	<b>2 924</b>	<b>»</b>
<b>VOGHERA.</b>																
ALBAREDO ARNABOLDI...	965	572	13	13	»	»	»	30	30	»	»	»	15	3	21	17
ARENA Po.....	1 998	3 467	62	52	4	»	6	261	252	4	»	5	20	4	63	59
ARGINE.....	473	1 492	36	28	7	»	1	125	117	8	»	»	15	3	35	34
BARBIANELLO.....	1 278	1 179	38	14	6	14	4	132	120	9	»	3	15	3	41	41
BASTIDA DE' DOSSI.....	120	333	15	12	»	»	3	46	46	»	»	»	15	3	18	12
BASTIDA PANCARANA.....	529	1 414	28	26	»	»	2	74	74	»	»	»	15	3	12	10
BORGORATTO MORMOLO.	1 717	863	11	11	»	»	»	44	44	»	»	»	15	3	23	13
BOSNASCO.....	427	737	10	10	»	»	»	60	60	»	»	»	15	3	39	39
BRANDUZZO.....	1 049	679	7	1	1	1	4	31	30	1	»	»	15	3	13	13
BRONI.....	1 376	5 065	138	63	29	5	41	399	374	25	»	»	20	4	251	232
CALCABABBIO.....	654	1 465	56	42	6	»	8	91	88	2	»	1	15	3	25	12
CALVIGNANO.....	759	311	7	6	1	»	»	23	27	1	»	»	15	3	8	5
CAMPOSPINOSO.....	377	637	14	14	»	»	»	50	50	»	»	»	15	3	15	8
CANEVINO.....	427	353	4	1	»	»	3	32	32	»	»	»	15	3	14	12
CASANOVA LUNATI.....	487	540	12	11	»	1	»	49	49	»	»	»	15	3	12	10
CASATISMA.....	530	1 218	43	20	3	15	5	143	145	3	»	»	15	3	64	55
CASBI GEROLA.....	2 444	2 104	51	40	8	»	3	287	279	8	»	»	15	3	177	106
CASSINA Po.....	521	430	7	3	»	»	4	35	35	»	»	»	15	3	14	12
CASTANA.....	538	1 292	6	5	1	»	»	94	92	2	»	»	15	3	39	39
CASTEGGIO.....	1 785	3 206	168	109	16	8	35	281	265	16	»	»	15	3	108	77
CASTELLETO.....	289	443	12	10	2	»	»	36	29	7	»	»	15	3	9	8
CECIMA.....	861	553	5	3	1	»	1	47	47	»	»	»	15	3	18	13
CERVESINA.....	860	1 828	28	19	2	6	1	71	70	1	»	»	15	3	35	22
CIGOGNOLA.....	771	1 714	21	19	»	»	2	96	96	»	»	»	15	3	58	48
CODEVILLA.....	1 209	1 737	40	37	3	»	»	132	127	3	»	2	15	3	62	55
CORANA.....	3 020	1 468	29	19	1	1	8	100	95	5	»	»	15	3	41	30
CORNALE.....	607	1 059	12	9	»	»	3	105	102	1	»	2	15	3	29	22
CORVINO.....	464	1 601	15	15	»	»	»	133	133	»	»	»	15	3	48	47
DONELASCO.....	327	460	12	11	1	»	»	32	31	1	»	»	15	3	20	18
GODIASCO.....	2 040	1 735	32	16	»	9	7	110	110	»	»	»	15	3	58	42
GOLFERENZO.....	361	514	11	11	»	»	»	40	40	»	»	»	15	3	15	14
LIRIO.....	204	415	5	5	»	»	»	39	39	»	»	»	15	3	15	10

CIRCONDARI E COMUNI	SUPER- FICIE - Ettari	POPO- LAZIONE	ELETTORI POLITICI					ELETTORI AMMINISTRATIVI					ELEZIONI COMUNALI			
			TOTALE	per censo	per titoli e capacità	per commercio arti e industrie	per imposta della ricchezza mobile	TOTALE	per contribu- zioni dirette	per titoli e capacità	maggiori impusti aggiunti	per delegazione	TOTALE	da eleggere	numero dei votanti	massimo dei voti ottenuti dagli eletti
MEZZANA CORTI BOTTARONE.	731	678	»	»	»	»	»	44	44	»	»	»	15	3	23	10
MEZZANINO .....	1 130	1 530	38	31	1	1	5	125	99	21	»	5	15	3	24	19
MONTALTO PAVESE.....	1 502	1 307	23	17	1	1	4	81	81	»	»	»	15	3	27	16
MONTEBELLO .....	1 513	1 824	27	24	3	»	»	109	104	5	»	»	15	3	36	21
MONTECALVO VERSIGGIA..	1 205	1 107	14	9	1	»	4	70	69	1	»	»	15	3	42	22
MONTESCANO.....	304	653	24	22	»	»	2	94	94	»	»	»	15	3	10	7
MONTESGALE.....	2 217	1 019	6	4	»	»	2	136	135	1	»	»	15	3	54	36
MONTÙ BECCARIA .....	1 710	3 386	213	164	6	»	43	229	226	3	»	»	20	4	147	102
MONTÙ BERCHIELLI.....	713	322	3	3	»	»	»	31	31	»	»	»	15	3	9	9
MONTÙ DE' GABBI.....	555	2 531	64	55	3	5	1	224	216	4	»	4	15	3	113	59
MORNICO LOSANA.....	798	1 169	28	23	»	»	5	90	85	3	»	2	15	3	31	29
OLIVA GESSI .....	412	469	6	6	»	»	»	30	30	»	»	»	15	3	12	11
PANCARANA .....	1 013	730	17	15	2	»	»	76	74	2	»	»	15	3	25	21
PIETRA DE' GIORGI.....	1 073	1 665	17	12	2	»	3	146	133	6	»	7	15	3	93	53
PINAROLO .....	1 387	1 331	42	20	9	3	10	125	99	21	»	5	15	3	56	42
PIZZALE .....	709	986	17	14	3	»	»	45	41	4	»	»	15	3	16	12
PIZZOCORNO .....	1 094	604	6	6	»	»	»	33	33	»	»	»	15	3	18	10
PORTALBERA .....	550	1 504	24	22	2	»	»	122	118	4	»	»	15	3	87	50
REA .....	1 067	801	6	5	»	1	»	47	47	»	»	»	15	3	27	10
REDAVALLE.....	467	871	28	22	2	»	4	94	92	2	»	»	15	3	15	14
RETORBIDO .....	1 808	1 186	24	14	1	1	8	136	134	2	»	»	15	3	42	33
RIVANAZZANO .....	2 900	2 330	69	41	8	12	8	219	210	9	»	»	15	3	85	62
ROBECCO PAVESE.....	517	881	23	19	»	4	»	109	108	»	»	1	15	3	65	59
ROCCA DE' GIORGI.....	969	358	4	3	1	»	»	30	30	»	»	»	15	3	18	18
ROCCASELLA.....	780	488	6	5	»	»	1	68	67	1	»	»	15	3	16	10
ROVESCALA .....	823	2 171	43	40	3	»	»	194	190	4	»	»	15	3	107	44
SAN CIPRIANO PO.....	1 049	919	7	7	»	»	»	36	36	»	»	»	15	3	15	7
SAN DAMIANO AL COLLE.	468	1 387	57	29	2	»	26	101	98	3	»	»	15	3	60	45
SAN PONZO SEMOLA .....	937	319	4	3	»	»	1	37	37	»	»	»	15	3	18	13
SANTA GIULIETTA.....	1 275	2 360	27	19	4	»	4	211	211	»	»	»	15	3	130	98
SILVANO PIETRA.....	1 116	1 076	53	41	3	»	9	144	138	5	»	1	15	3	39	36
SORIASCO.....	1 470	1 848	30	26	3	1	»	88	84	4	»	»	15	3	48	34
STAGHIGLIONE.....	1 925	1 284	23	23	»	»	»	80	80	»	»	»	15	3	40	19
STADELLA .....	1 963	7 193	256	169	32	40	15	520	473	32	»	15	20	4	151	145
TORRAZZA COSTE.....	1 635	1 538	23	20	3	»	»	121	116	5	»	»	15	3	84	47
TORRE DEL MONTE.....	861	510	11	11	»	»	»	33	33	»	»	»	15	3	18	6
TORRICELLA VERZATE .....	386	831	22	14	»	»	8	85	85	»	»	»	15	3	30	25
TREBBIANO NIZZA.....	494	289	2	2	»	»	»	30	30	»	»	»	15	3	16	10
VERRETTO .....	240	505	17	11	»	6	»	72	72	»	»	»	15	3	14	14
VERRUA SICCOMARIO .....	980	1 881	25	18	1	»	6	87	86	1	»	»	15	3	12	12
VOGHERA .....	6 444	13 800	608	276	75	145	112	855	801	54	»	»	30	6	133	113
VOLPARA .....	413	485	6	6	»	»	»	31	31	»	»	»	15	3	23	17
ZENEVREDO.....	429	379	3	3	»	»	»	42	42	»	»	»	15	3	24	24
CIRCONDARIO. . .	73 061	109 409	2 894	1 929	263	280	422	8 518	8 171	294	»	53	1 160	232	3 353	»

CIRCONDARI E COMUNI	SUPER- FICIE Etari	POPO- LAZIONE	ELETTORI POLITICI					ELETTORI AMMINISTRATIVI					ELEZIONI COMUNALI				
			TOTALE	per censo	per titoli e capacità	per commercio arti e industrie	per imposta della ricchezza mobile	TOTALE	per contribu- zioni dirette	per titoli e capacità	maggiori imposti aggiunti	per delegazioni	CONSIGLIERI TOTALE	da eleggere	numero dei votanti	massimo dei voti ottenuti dagli eletti	
<b>RICAPITOLAZIONE.</b>																	
BOBBIO.....	67 503	34 785	671	451	65	35	120	1 834	1 757	64	2	11	415	83	808	..	
LOMELLINA.....	110 787	132 149	3 387	2 227	530	301	329	9 869	9 299	490	6	74	890	178	2 632	..	
PAVIA.....	76 600	143 442	3 412	1 555	717	492	648	9 590	8 695	737	59	99	1 935	373	2 924	..	
VOGHERA.....	78 061	109 409	2 894	1 929	263	280	422	8 518	8 171	294	..	53	1 160	232	3 353	..	
<b>PROVINCIA. . .</b>	<b>332 951</b>	<b>419 785</b>	<b>10 364</b>	<b>6 162</b>	<b>1 575</b>	<b>1 108</b>	<b>1 519</b>	<b>29 811</b>	<b>27 922</b>	<b>1 585</b>	<b>67</b>	<b>237</b>	<b>4 400</b>	<b>866</b>	<b>9 717</b>	<b>..</b>	

PROVINCIA DI PESARO E URBINO.

PESARO.

BARCHI.....	1 686	1 512	15	6	3	..	6	80	79	..	..	1	15	3	16	11	
CANDELARA.....	1 372	1 703	10	5	3	..	2	98	95	2	..	1	15	3	12	11	
CARTOCCEO.....	2 208	2 674	25	16	6	..	3	114	108	5	..	1	15	4	18	18	
CASTELDIMEZZO.....	575	558	3	2	..	..	1	43	43	..	..	..	15	4	6	6	
FANO.....	11 317	19 646	289	150	62	3	74	337	232	68	..	37	30	8	62	33	
FENIGLI.....	1 644	663	4	4	..	..	..	58	58	..	..	..	15	3	18	17	
FIORENZUOLA.....	602	856	5	3	..	1	1	58	57	1	..	..	15	4	8	8	
FRATTE ROSA.....	1 015	1 098	8	6	2	..	..	76	76	..	..	..	15	3	12	10	
GABICE.....	486	646	5	4	..	..	1	37	37	..	..	..	15	4	11	6	
GINESTRETO.....	1 718	1 438	6	5	1	..	..	54	52	2	..	..	15	3	11	11	
GRADARA.....	1 719	1 954	21	16	2	..	3	68	68	..	..	..	15	3	9	8	
MONDAVIO.....	1 963	2 068	23	14	8	..	1	65	56	7	..	2	15	3	41	27	
MONDOLFO.....	2 230	3 549	37	14	10	2	11	94	76	16	..	2	20	4	18	11	
MONTALFOGLIO.....	891	626	10	8	..	..	2	41	40	1	..	..	15	5	16	12	
MONTEBAROCCIO.....	2 684	2 622	35	22	9	..	4	81	76	4	..	1	15	3	14	8	
MONTEBELLO METAURENSE	944	687	5	4	1	..	..	33	31	1	..	1	15	3	12	11	
MONTECICCARDO.....	2 542	1 509	2	2	..	..	..	84	82	2	..	..	15	3	8	6	
MONTELABBATE.....	1 514	1 553	9	5	4	..	..	55	54	1	..	..	15	3	21	12	
MONTEMAGGIORE AL METAURO.	1 118	1 199	3	1	2	..	..	55	54	1	..	..	15	3	14	14	
MONTEPORZIO.....	1 809	1 939	15	6	3	..	6	62	59	3	..	..	15	3	30	11	
MONTEROLO.....	1 291	839	7	7	..	..	..	47	47	..	..	..	15	3	11	9	
MONTESECCO ANTICO.....	706	539	10	8	2	..	..	32	30	2	..	..	15	4	17	15	
MONTEVECCHIO.....	1 414	709	7	6	1	..	..	30	29	1	..	..	15	4	13	10	
NOVILLARA.....	1 104	1 373	12	9	2	..	1	94	92	2	..	..	15	5	12	7	
ORCIANO DI PESARO.....	1 339	1 776	19	15	3	..	1	58	57	1	..	..	15	4	17	10	
PERGOLA.....	5 794	6 113	126	59	34	1	32	253	245	8	..	..	20	4	186	161	
PESARO.....	6 203	19 905	510	160	121	3	226	405	297	108	..	..	30	6	91	58	
PIAGGIE.....	855	738	4	3	1	..	..	52	52	..	..	..	15	3	11	11	
POZZO ALTO.....	867	934	10	3	3	..	4	45	42	3	..	..	15	3	11	9	
SALTARA.....	1 262	1 954	24	19	2	..	3	97	96	1	..	..	15	3	35	30	
SAN COSTANZO.....	3 975	3 535	21	13	5	..	3	113	111	2	..	..	20	4	56	32	
SAN GIORGIO DI PESARO.	2 067	1 260	7	6	1	..	..	43	41	2	..	..	15	6	17	17	
SAN LORENZO IN CAMPO..	1 092	1 607	27	13	2	1	7	106	99	6	..	1	15	5	40	24	



CIRCONDARI E COMUNI	SUPER- FICIE — Ettari	POPO- LAZIONE	ELETTORI POLITICI					ELETTORI AMMINISTRATIVI					ELEZIONI COMUNALI			
			TOTALE	per censò	per titoli e capacità	per commercio arti e industrie	per imposta della ricchezza mobile	TOTALE	per contribu- zioni dirette	per titoli e capacità	maggiori imposti aggiunti	per delegazione	TOTALE	da eleggere	numero dei votanti	massimo dei voti ottenuti dagli eletti
SANT'ANDREA DI SUASA..	899	655	9	8	»	»	1	44	44	»	»	»	15	3	13	10
SANT'ANGELO IN LIZZOLA	1 162	1 849	32	19	4	»	9	77	76	1	»	»	15	3	26	20
SAN VITO SUL CESANO ..	699	631	9	6	2	»	1	34	34	»	»	»	15	4	10	10
SERRA SANT'ABBONDIO ..	3 256	1 275	6	5	1	»	»	39	37	2	»	»	15	3	17	13
SERRUNGARINA.....	1 249	1 849	18	15	1	»	2	72	72	»	»	»	15	3	23	20
SORBOLONGO.....	665	595	13	11	2	»	»	46	44	1	»	1	15	4	20	15
TOMBA DI PESARO.....	4 208	2 521	13	7	2	»	4	98	97	1	»	»	15	3	10	7
TORRE SAN MARCO.....	496	547	13	10	1	»	2	33	30	1	»	2	15	4	8	6
<b>CIRCONDARIO. . .</b>	<b>83 147</b>	<b>99 704</b>	<b>1 427</b>	<b>699</b>	<b>306</b>	<b>11</b>	<b>411</b>	<b>3 411</b>	<b>3 105</b>	<b>256</b>	<b>»</b>	<b>50</b>	<b>660</b>	<b>153</b>	<b>1 001</b>	<b>»</b>
<b>URBINO.</b>																
ACQUALAGNA.....	4 913	2 361	22	16	2	»	4	89	80	6	»	3	15	3	30	21
APECCHIO.....	9 990	2 751	30	26	2	»	2	91	84	3	»	4	15	3	43	37
AUDITORE.....	1 956	1 470	9	7	»	»	2	46	44	»	»	2	15	3	21	18
BELFORTE ALL'ISAURO ..	1 170	412	4	4	»	»	»	30	27	»	3	»	15	3	10	8
BORGOPACE.....	5 617	1 393	11	8	2	»	1	56	55	1	»	»	15	3	25	19
CAGLI.....	22 191	9 763	141	94	30	»	17	222	193	28	»	1	20	4	82	52
CANTIANO.....	7 957	2 851	34	19	6	3	6	81	74	6	»	1	15	3	7	7
CARPEGNA.....	2 707	1 198	12	10	1	»	1	105	104	1	»	»	15	15	66	57
CASTELDELICI.....	3 319	816	4	4	»	»	»	30	29	1	»	»	15	4	13	11
COLBORDOLO.....	2 087	1 671	6	5	1	»	»	52	50	2	»	»	15	4	6	5
FERMIGNANO.....	4 188	2 283	23	17	4	»	2	77	68	3	»	6	15	5	37	26
FOSSOMBRONE.....	4 329	6 936	129	96	26	»	7	184	146	28	»	10	20	4	121	64
FRONTINO.....	907	420	4	3	1	»	»	30	28	»	»	2	15	3	13	10
FRONTONE.....	3 509	1 385	6	6	»	»	»	31	30	»	»	1	15	4	16	14
ISOLA DEL PIANO.....	2 209	1 017	14	11	3	»	»	40	38	2	»	»	15	3	10	10
ISOLA DI FANO.....	1 054	927	13	12	1	»	»	43	43	»	»	»	15	4	17	11
LUNANO.....	1 403	508	5	3	»	»	2	38	38	»	»	»	15	4	13	10
MACERATA FELTRIA.....	3 092	2 140	49	30	13	»	6	114	103	8	»	3	15	4	18	9
MAJOLO.....	2 257	1 076	6	4	2	»	»	30	29	»	»	1	15	4	22	21
MERCATELLO.....	6 940	2 110	26	19	3	»	4	98	97	1	»	»	15	5	41	24
MONTALTO TARAGO.....	3 357	1 348	7	5	2	»	»	30	30	»	»	»	15	4	12	11
MONTECALVO IN FOGLIA..	1 735	688	»	»	»	»	»	30	30	»	»	»	15	3	6	5
MONTECERIGNONE.....	1 680	1 118	14	10	3	»	1	49	46	3	»	»	15	3	16	10
MONTE COPPIOLO.....	3 464	979	11	11	»	»	»	83	83	»	»	»	15	3	17	15
MONTEFABBRÌ.....	1 054	810	1	»	»	»	1	34	33	1	»	»	15	3	14	13
MONTEFELCINO.....	990	735	6	5	1	»	»	38	38	»	»	»	15	3	20	20
MONTEGRIMANO.....	2 453	2 027	23	21	»	»	2	74	74	»	»	»	15	3	18	16
MONTEGUIDUCCIO.....	2 272	1 342	11	9	2	»	»	43	32	2	»	9	15	4	12	11
MONTE MONTANARO.....	481	330	3	3	»	»	»	30	29	1	»	»	15	3	9	8
PEGLIO.....	2 020	741	1	»	1	»	»	44	43	1	»	»	15	3	12	11
PENNABILLI.....	4 748	2 354	52	26	15	»	11	115	104	11	»	»	15	5	19	17

CIRCONDARI E COMUNI	SUPER- FICIE — Ettari	POPO- LAZIONE	ELETTORI POLITICI					ELETTORI AMMINISTRATIVI					ELEZIONI COMUNALI			
			TOTALE	per censo	per titoli e capacità	per commercio arti e industrie	per imposta della ricchezza mobile	TOTALE	per contribu- zioni dirette	per titoli e capacità	maggiori imposti aggiunti	per delegazione	CONSIGLIERI		numero dei votanti	massimo dei voti ottenuti dagli eletti
												TOTALE	da eleggere			
PETRIANO.....	1 091	716	8	6	"	"	2	30	29	"	1	"	15	4	9	9
PIAN DI CASTELLO.....	1 177	681	4	4	"	"	"	30	30	"	"	"	15	3	10	9
PIAN DI MELETO.....	3 877	1 439	13	6	4	"	3	85	82	3	"	"	15	4	32	18
PIETRARUBBIA.....	1 284	481	7	7	"	"	"	40	39	1	"	"	15	4	14	10
PIOBBICO.....	4 679	1 404	15	13	2	"	"	54	50	2	"	2	15	3	34	34
SAN LEO.....	4 953	3 289	36	20	10	"	6	115	101	12	"	2	20	5	52	30
SANT'AGATA FELTRIA.....	7 072	3 962	65	43	20	"	2	134	115	19	"	"	20	4	33	25
SANT'ANGELO IN VADO.....	7 900	3 551	60	33	15	"	7	125	114	11	"	"	20	8	69	65
SANT'IPPOLITO.....	1 012	1 401	11	8	2	1	"	68	64	1	"	3	15	4	19	19
SASSOCORVARO.....	6 515	2 645	41	32	3	2	4	104	102	2	"	"	15	3	17	17
SASSOFELTRIO.....	1 909	1 373	5	3	1	"	1	43	41	2	"	"	15	3	16	12
SCAVOLINO.....	3 342	855	"	"	"	"	"	41	41	"	"	"	15	3	10	7
TALAMELLO.....	4 313	4 110	59	45	7	"	7	158	154	4	"	"	20	4	113	90
TAVOLETO.....	1 217	953	10	7	3	"	"	54	52	2	"	"	15	3	20	17
URBANIA.....	7 688	4 600	83	51	19	2	11	146	123	23	"	"	20	4	94	65
URBINO.....	23 650	15 444	290	108	110	2	70	319	207	95	"	17	30	6	127	79
CIRCONDARIO...	213 334	102 364	1 384	875	317	10	182	3 603	3 246	286	4	67	755	187	1 435	"

RICAPITOLAZIONE.

PESARO.....	83 147	99 704	1 427	699	306	11	411	3 411	3 105	256	"	50	660	153	1 001	"
URBINO.....	213 334	102 364	1 384	875	317	10	182	3 603	3 246	286	4	67	755	187	1 435	"
PROVINCIA. . .	296 531	202 568	2 811	1 574	623	21	593	7 014	6 351	542	4	117	1 415	340	2 436	"

FIorenzuola.

PROVINCIA DI PIACENZA.

ALSENO.....	5 486	3 924	44	32	3	"	9	136	122	6	"	8	20	4	23	19
BARDI.....	13 978	6 440	56	34	12	6	4	158	134	16	"	8	20	4	39	32
BESENZONE.....	2 372	1 856	15	9	3	2	1	96	88	1	"	7	15	4	14	11
BOCCOLO DE'TASSI.....	6 429	2 476	8	7	1	"	"	71	70	1	"	"	15	5	28	14
CADEO.....	3 835	3 025	48	31	3	"	14	145	135	5	"	5	20	4	23	15
CAORSO.....	3 068	3 099	40	32	3	2	3	116	98	4	"	14	20	5	24	16
CARPANETO.....	6 294	5 336	73	61	6	3	3	149	136	10	"	3	20	4	52	36
CASTELLARQUATO.....	5 132	4 556	66	50	12	4	"	135	111	24	"	"	20	5	53	39
CASTELVETRO PIACENTINO	4 197	3 562	56	51	"	1	4	145	144	1	"	"	20	"	"	"
CORTEMAGGIORE.....	3 635	4 569	121	69	25	15	12	238	208	30	"	"	20	4	50	46
FIorenzuola d'ARDA.....	5 879	6 306	201	137	4	22	38	283	226	50	"	7	20	4	63	54
GROPPARELLO.....	5 629	4 129	28	25	2	"	1	74	69	3	"	2	20	4	22	15
LUGAGNANO VAL D'ARDA..	6 305	4 794	51	37	10	"	4	98	87	11	"	"	20	4	35	27
MONTICELLI D'ONGINA....	6 169	7 479	159	119	14	1	25	283	257	24	"	2	20	4	101	75
MORFASSO.....	7 447	3 414	12	11	1	"	"	48	48	"	"	"	20	4	16	16
POLIGNANO PIACENTINO..	2 745	2 181	29	24	3	"	2	122	113	4	"	5	15	3	46	23

CIRCONDARI E COMUNI	SUPER- FICIE -- Etari	POPO- LAZIONE	ELETTORI POLITICI					ELETTORI AMMINISTRATIVI					ELEZIONI COMUNALI			
			TOTALE	per censo	per titoli e capacità	per commercio arti e industrie	per imposta della ricchezza mobile	TOTALE	per contribu- zioni dirette	per titoli e capacità	maggiori imposti aggiunti	per delegazione	CONSIGLIERI TOTALE	da eleggere	numero dei votanti	massimo dei voti ottenuti dagli eletti
VERNASCA .....	7 176	4 724	26	22	3	»	1	72	68	2	»	2	20	5	25	18
VILLANOVA SULL'ARDA ..	3 240	2 759	30	22	5	1	2	123	112	4	»	7	15	3	15	6
CIRCONDARIO . . .	99 016	74 629	1 063	773	110	57	123	2 492	2 226	196	»	70	340	70	634	»
<b>PIACENZA.</b>																
AGAZZANO .....	3 580	2 482	44	32	3	8	1	105	97	7	»	1	15	3	20	18
BETTOLA .....	10 657	5 668	60	28	14	»	18	124	107	15	»	2	20	4	52	34
BORGONOVO .....	5 085	6 225	132	86	18	10	18	345	308	24	»	13	20	4	213	152
BORGO SAN BERNARDINO .	10 281	5 682	46	31	2	»	13	146	142	2	»	2	20	4	37	35
CALENDASCO .....	3 665	3 152	38	32	3	1	2	121	116	3	»	2	20	4	14	9
CASTEL SAN GIOVANNI...	4 367	7 657	154	107	24	11	12	305	289	12	»	4	20	5	76	42
COLI .....	10 715	4 084	16	14	2	»	»	43	41	2	»	»	20	4	18	13
FERRIERE .....	16 746	5 787	45	19	7	2	17	77	70	7	»	»	20	5	20	15
GOSSOLENGO .....	2 990	1 387	36	27	2	3	4	96	91	2	»	3	15	3	9	7
GRAGNANO TREBBIENSE ..	3 455	2 908	55	47	4	»	4	130	127	3	»	»	15	4	13	9
MORTIZZA .....	4 596	2 632	45	41	2	1	1	94	84	4	»	6	15	3	23	16
NIBBIANO .....	3 553	3 846	66	48	11	2	5	182	149	15	»	18	20	4	70	19
PECORARA .....	5 372	2 858	16	12	2	»	2	75	61	5	»	9	15	3	52	34
PIACENZA .....	591	39 387	1 640	381	595	294	370	1 499	824	657	»	18	40	11	305	271
PIANELLO VAL TIDONE ..	3 518	3 518	95	60	13	12	10	162	144	15	»	3	20	4	106	62
PODENZANO .....	1 775	3 161	37	25	8	2	2	156	148	4	»	4	20	4	21	14
POMARÒ PIACENTINO .....	4 332	1 992	37	33	2	»	2	81	76	1	»	4	15	3	33	29
PONTE DELL'OLIO .....	4 377	3 600	53	39	10	1	3	162	140	8	»	14	20	4	63	42
PONTENURE .....	3 344	3 071	53	26	7	1	19	119	109	10	»	»	20	4	11	8
RIVALTA TREBBIA .....	4 316	2 509	37	30	4	2	1	112	107	5	»	»	15	7	31	27
RIVERGARÒ .....	4 531	4 002	84	45	18	9	12	200	165	16	»	19	20	5	43	35
ROTOFRENO .....	3 394	3 059	52	37	3	2	10	137	123	9	»	»	20	4	29	24
SAN GIORGIO PIACENTINO .	4 965	3 866	60	38	2	4	16	170	165	4	»	1	20	5	17	14
SAN LAZZARO ALBERONI .	5 892	2 646	40	30	2	5	3	145	142	3	»	»	15	4	23	16
SANT'ANTONIO A TREBBIA	3 707	2 951	50	11	7	28	4	133	123	7	»	6	15	4	11	10
SARMATO .....	2 539	2 534	37	29	3	4	1	92	85	5	»	2	15	3	22	17
TRAVO .....	11 152	5 104	45	38	2	2	3	126	122	3	»	1	20	4	42	24
VICOMARINO .....	3 278	4 783	71	64	3	1	3	189	177	10	»	2	20	4	78	62
VIGOLZONE .....	4 189	2 789	49	37	1	3	8	147	144	3	»	»	15	3	31	22
CIRCONDARIO . . .	150 962	143 940	3 193	1 447	774	408	564	5 476	4 481	861	»	134	545	123	1 483	»
<b>RICAPITOLAZIONE.</b>																
FIORENZUOLA .....	99 016	74 629	1 063	773	110	57	123	2 492	2 226	196	»	70	340	70	634	»
PIACENZA .....	150 962	143 940	3 193	1 447	774	408	564	5 476	4 481	861	»	134	545	123	1 483	»
PROVINCIA . . .	249 978	218 569	4 256	2 220	884	465	687	7 968	6 707	1 057	»	204	885	193	2 117	»

CIRCONDARI E COMUNI	SUPER- FICIE — Ettari	POPO- LAZIONE	ELETTORI POLITICI					ELETTORI AMMINISTRATIVI					ELEZIONI COMUNALI			
			TOTALE	per censo	per titoli e capacità	per commercio arti e industrie	per imposta della ricchezza mobile	TOTALE	per contribu- zioni dirette	per titoli e capacità	maggiori imposti aggiunti	per delegazione	TOTALE	da eleggere	numero dei votanti	massimo dei voti ottenuti dagli eletti
P I S A .																
PROVINCIA DI PISA.																
BAGNI SAN GIULIANO . . . . .	8 685	16 787	280	146	21	1	112	576	537	23	»	16	30	30	146	89
BIENTINA . . . . .	2 069	2 504	34	27	3	»	4	94	89	4	»	1	15	15	39	33
CALCINAJA . . . . .	1 279	3 313	71	41	5	13	12	102	97	5	»	»	20	20	38	34
CAPANNOLI . . . . .	2 118	2 755	35	19	4	»	12	179	173	6	»	»	15	15	75	63
CASCINA . . . . .	7 283	17 986	399	250	22	62	65	983	952	31	»	»	30	30	399	326
CASTELLINA MARITTIMA . . . . .	4 451	1 854	34	21	3	8	7	160	152	3	»	5	15	15	41	38
CHIANNI . . . . .	6 021	2 811	90	86	4	»	»	166	159	4	»	3	15	15	105	74
COLLE SALVETTI . . . . .	11 967	7 926	76	38	4	21	13	632	602	15	»	15	20	20	354	335
FAUGLIA . . . . .	6 579	6 507	53	36	6	»	11	193	187	5	»	1	20	20	83	72
LAJATICO . . . . .	5 526	1 807	39	26	10	2	1	117	108	8	»	1	15	15	42	39
LARI . . . . .	7 855	9 161	173	146	27	»	»	444	428	16	»	»	20	20	136	121
LORENZANA . . . . .	1 841	1 429	19	14	»	2	3	59	57	1	»	1	15	15	37	37
ORCIANO PISANO . . . . .	1 174	833	27	24	2	»	1	89	88	1	»	»	15	15	55	36
PALAJA . . . . .	8 731	9 035	132	91	15	»	26	306	277	22	»	7	20	20	76	67
PECCIOLI . . . . .	8 899	5 777	70	47	15	»	8	195	185	10	»	»	20	20	79	63
PISA . . . . .	19 190	51 057	1 877	744	747	157	229	2 109	1 362	747	»	»	40	40	839	657
PONSACCO . . . . .	1 885	3 109	55	40	7	»	8	125	120	5	»	»	20	20	42	41
PONTERERA . . . . .	3 469	9 721	217	135	20	9	53	426	404	22	»	»	20	20	119	107
RIPARBELLA . . . . .	7 513	3 302	39	30	2	»	7	146	145	1	»	»	20	20	20	20
ROSIGNANO MARITTIMO . . . . .	10 482	6 451	117	73	17	8	19	239	268	18	»	3	20	20	110	95
SANTA LUCE . . . . .	6 756	2 223	35	25	1	2	7	190	188	1	»	1	15	15	78	58
TERRICCIOLA . . . . .	4 141	3 314	78	52	3	3	20	195	192	3	»	»	20	20	44	33
VECCHIANO . . . . .	6 260	5 850	75	42	7	»	26	307	287	10	»	10	20	20	142	117
VICOPISANO . . . . .	5 285	11 685	216	151	36	2	27	602	565	37	»	»	30	30	265	82
CIRCONDARIO . . . . .	156 172	187 197	4 241	2 304	981	285	671	8 634	7 622	998	»	64	490	490	3 364	»
VOLTERRA.																
BIBBONA . . . . .	8 444	4 267	87	41	10	14	22	165	146	19	»	»	20	20	37	31
CAMPIOLIA MARITTIMA . . . . .	11 195	6 175	114	63	18	8	25	162	139	23	»	»	20	20	103	82
CASALE DI VAL DI CECINA . . . . .	1 401	1 173	12	9	3	»	»	95	89	3	»	3	15	15	40	37
CASTAGNETO . . . . .	13 639	4 722	111	57	12	4	38	153	150	1	»	2	20	20	54	46
CASTELNUOVO DI VAL DI CECINA . . . . .	6 151	3 184	60	42	8	»	10	143	133	8	»	2	20	20	86	76
GUARDISTALLO . . . . .	2 263	1 737	42	25	6	»	11	111	103	6	»	2	15	15	75	69
MONTECATINI DI CECINA . . . . .	13 735	4 317	52	38	5	»	9	146	141	5	»	»	20	20	64	57
MONTESCUDAJO . . . . .	1 818	1 505	15	7	3	2	3	112	110	2	»	»	15	15	61	53
MONTEVERDI . . . . .	9 440	1 318	39	33	1	»	5	55	54	1	»	»	15	15	17	17
PIOMBINO . . . . .	13 534	3 283	107	49	28	9	21	104	67	30	»	7	20	20	77	69
POMARANCO . . . . .	24 136	7 774	94	69	16	»	9	248	232	16	»	»	20	20	73	69
SASSETTA . . . . .	2 584	1 010	12	6	3	»	3	47	46	1	»	»	15	15	22	17

CIRCONDARI E COMUNI	SUPER- FICIE — Ettari	POPO- LAZIONE	ELETTORI POLITICI					ELETTORI AMMINISTRATIVI					ELEZIONI COMUNALI			
			TOTALE	per censo	per titoli e capacità	per commercio arti e industrie	per imposta della ricchezza mobile	TOTALE	per contribu- zioni dirette	per titoli e capacità	maggiori imposti aggiunti	per delegazione	TOTALE	da eleggere	numero dei votanti	massimo dei voti ottenuti dagli eletti
SUVERETO.....	8 966	2 267	31	19	4	3	5	52	49	3	»	»	15	15	44	38
VOLTERRA.....	26 443	13 099	266	120	120	1	25	476	394	75	»	7	30	30	164	140
CIRCONDARIO. . .	149 436	55 831	1 042	578	237	41	186	2 069	1 853	193	»	23	260	260	917	•
<b>RICAPITOLAZIONE.</b>																
PISA.....	156 172	187 197	4 241	2 304	981	285	671	8 684	7 622	998	»	64	490	490	3 364	•
VOLTERRA.....	149 436	55 831	1 042	578	237	41	186	2 069	1 853	193	»	23	260	260	917	•
PROVINCIA. . .	305 608	243 028	5 283	2 882	1 218	326	857	10 753	9 475	1 191	»	87	750	750	4 281	•
<b>PORTO MAURIZIO.</b>																
<b>PROVINCIA DI PORTO MAURIZIO.</b>																
AQUILA D'ARROSCIA.....	1 462	939	22	22	»	»	»	120	119	1	»	»	15	3	44	38
ARMO.....	999	317	14	14	»	»	»	84	84	»	»	»	15	3	28	28
AURIGO.....	917	717	18	10	3	»	»	73	73	»	»	»	15	3	24	19
BESTAGNO.....	356	369	20	18	»	»	»	51	51	»	»	»	15	3	7	7
BORGHETTO D'ARROSCIA..	783	647	29	29	»	»	»	91	91	»	»	»	15	3	79	45
BORGOMARO.....	103	786	71	53	10	3	5	110	103	7	»	»	15	4	48	44
BORGO SANT' AGATA.....	378	468	34	32	»	2	»	101	92	6	»	3	15	3	29	29
CALDERARA.....	1 322	582	1	1	»	»	»	60	59	1	»	»	15	3	16	9
CANDEASCO.....	273	208	10	10	»	»	»	52	52	»	»	»	15	3	30	18
CARAMAGNA LIGURE.....	388	520	34	22	2	»	10	114	114	»	»	»	15	4	9	9
CARAVONICA.....	290	322	10	10	»	»	»	45	45	»	»	»	15	3	9	9
CARPASIO.....	1 608	827	10	10	»	»	»	64	64	»	»	»	15	3	22	22
CASTELVECCHIO DI S. M. MAGGIORE	417	338	26	23	»	1	2	137	137	»	»	»	15	4	31	14
CENOVA.....	368	308	1	1	»	»	»	30	30	»	»	»	15	3	16	14
CERVO.....	317	825	40	31	1	1	7	119	109	2	»	8	15	3	75	46
CESIO.....	375	282	20	14	»	3	3	56	56	»	»	»	15	3	41	26
CHIUSANICO.....	392	443	22	20	1	»	1	59	58	1	»	»	15	4	15	15
CHIUSAVECCHIA.....	91	296	18	16	2	»	»	62	62	»	»	»	15	3	10	8
CIVEZZA.....	395	716	59	59	»	»	»	119	119	»	»	»	15	3	18	17
CONIO.....	1 109	484	14	13	»	»	1	60	60	»	»	»	15	4	24	15
COSIO D'ARROSCIA.....	3 051	823	8	6	1	»	1	43	42	1	»	»	15	3	34	29
COSTA D'ONEGLIA.....	432	534	98	34	1	1	2	143	141	2	»	»	15	3	50	50
DIANO ARENTINO.....	1 800	535	23	22	»	»	1	80	79	1	»	»	15	3	15	14
DIANO BORELLO.....	524	882	30	30	»	»	»	159	158	»	»	1	15	3	105	67
DIANO CALDERINA.....	470	484	44	42	2	»	»	105	101	4	»	»	15	3	9	9
DIANO CASTELLO.....	703	948	52	40	8	»	4	166	164	2	»	»	15	3	84	46
DIANO MARINA.....	64	2 099	160	105	12	6	37	219	206	13	»	»	15	4	34	18
DIANO SAN PIETRO.....	548	819	49	43	»	6	»	151	151	»	»	»	15	3	31	27
DOLCEDO.....	1 992	2 601	239	169	25	35	10	391	353	33	»	»	15	3	64	60
GAZZELLI.....	456	452	40	39	»	»	1	96	92	2	»	2	15	3	16	16

CIRCONDARI E COMUNI	SUPER- FICIE — Ettari	POPO- LAZIONE	ELETTORI POLITICI					ELETTORI AMMINISTRATIVI					ELEZIONI COMUNALI			
			TOTALE	per censo	per titoli e capacità	per commercio arti e industrie	per imposta della ricchezza mobile	TOTALE	per contribu- zioni diritte	per titoli e capacità	maggiori imposti aggiunti	per delegazione	TOTALE	da eleggere	numero del votanti	massimo dei voti ottenuti dagli eletti
LAVINA.....	668	307	7	7	»	»	»	70	70	»	»	»	15	3	29	17
LUCINASCO.....	773	637	47	46	1	»	»	88	88	»	»	»	15	3	42	23
MARO CASTELLO.....	237	155	7	5	1	»	1	38	38	»	»	»	15	3	16	16
MENDATICA.....	4 397	680	5	2	»	»	3	30	16	»	14	»	15	3	12	12
MOANO.....	1 047	729	6	6	»	»	»	93	93	»	»	»	15	3	86	54
MOLTEDO INFERIORE.....	674	869	51	46	3	»	2	178	174	4	»	»	15	3	55	24
MOLTEDO SUPERIORE.....	184	378	26	22	4	»	»	111	108	1	»	2	15	4	71	37
PONTEGROSSO PIAN,LATTE	686	369	3	3	»	»	»	37	37	»	»	»	15	3	17	16
OLIVASTRI.....	136	141	9	7	2	»	»	32	30	2	»	»	15	4	8	8
ONEGLIA.....	435	7 902	522	324	114	»	84	675	562	113	»	»	20	4	314	199
PANTASINA.....	320	440	20	18	1	»	1	66	61	2	»	3	15	4	21	21
PIANAVIA.....	172	301	17	17	»	»	»	35	35	»	»	»	15	4	12	12
PIANI.....	340	567	19	15	»	»	4	102	101	»	»	1	15	3	16	11
PIETRABRUNA.....	386	803	34	26	1	»	7	115	114	1	»	»	15	3	8	8
PIEVE DI TECO.....	2 135	3 162	206	137	37	»	32	304	267	37	»	»	20	5	208	162
POGGI.....	232	459	17	15	»	»	2	70	70	»	»	»	15	3	20	15
PONTEGROSSO.....	544	1 218	100	76	13	4	7	196	182	14	»	»	15	4	74	73
PORNASSIO.....	3 783	1 199	20	15	3	»	2	80	80	»	»	»	15	3	24	24
PORTO MAURIZIO.....	728	6 906	752	571	53	45	83	958	904	54	»	»	20	6	351	243
PRELÀ.....	575	976	83	63	12	7	1	213	205	8	»	»	15	3	83	83
RANZO.....	1 240	1 284	67	60	2	5	»	187	187	»	»	»	15	4	102	101
REZZO.....	2 825	1 132	15	15	»	»	»	50	50	»	»	»	15	4	45	28
S. BARTOLOMEO ED ARZENO	325	240	7	7	»	»	»	38	38	»	»	»	15	5	7	7
S. BARTOLOMEO DEL CERVO	1 003	990	60	57	»	»	3	177	177	»	»	»	15	3	22	22
SAN LAZZARO REALE.....	168	313	19	16	1	»	2	40	39	1	»	»	15	3	15	14
SAROLA.....	228	228	21	20	1	»	»	62	62	»	»	»	15	3	9	9
TAVOLE.....	469	512	35	35	»	»	»	109	105	4	»	»	15	3	10	10
TORRAZZA.....	421	447	31	29	2	»	»	93	93	5	»	»	15	3	12	12
TORRIA.....	547	481	26	26	»	»	»	68	68	»	»	»	15	3	11	10
UBAGA.....	699	600	14	12	»	2	»	62	62	»	»	»	15	3	30	25
VALLORIA MARITTIMA.....	187	293	20	19	1	»	»	100	100	»	»	»	15	3	19	19
VASIA.....	446	663	72	72	»	»	»	102	102	»	»	»	15	4	61	33
VESSALICO.....	926	549	17	13	2	»	2	88	85	3	»	»	15	3	48	47
VILLAFARALDI.....	1 322	1 082	62	61	1	»	»	160	154	6	»	»	15	4	45	15
VILLAGUARDIA.....	96	368	11	11	»	»	»	74	74	»	»	»	15	3	10	10
VILLATALLA.....	344	385	21	20	1	»	»	48	48	»	»	»	15	3	19	19
VILLAVIANI.....	367	514	20	20	»	»	»	70	69	1	»	»	15	3	11	11
VILLE SAN PIETRO.....	457	534	8	8	»	»	»	70	70	»	»	»	15	3	8	8
VILLE SAN SEBASTIANO..	197	342	9	8	»	»	1	43	43	»	»	»	15	3	8	8
CIRCONDARIO. . .	53 130	59 726	3 637	2 868	324	121	324	8 247	7 881	332	14	20	1 050	230	2 976	»

CIRCONDARI E COMUNI	SUPER- FICIE — Ettari	POPO- LAZIONE	ELETTORI POLITICI					ELETTORI AMMINISTRATIVI					ELEZIONI COMUNALI			
			TOTALE	Per censo	per titoli e capacità	per commercio arti e industrie	per imposta della ricchezza mobile	TOTALE	per contribu- zioni dirette	per titoli e capacità	maggiori imposti aggiunti	per delegazione	CONSIGLIERI TOTALE	da eleggere	numero dei votanti	massimo dei voti ottenuti dagli eletti
SAN REMO.																
AIROLE .....	1 503	1 521	39	22	5	10	2	97	90	7	»	»	15	3	63	34
APRICALE .....	1 532	1 721	78	68	5	»	5	121	116	5	»	»	15	3	41	41
BADALUCCO .....	772	2 205	15	3	3	4	5	124	120	4	»	»	15	3	81	46
BAJARDO .....	2 209	1 468	10	6	1	»	3	60	59	1	»	»	15	4	15	15
BORDIGHERA .....	791	1 504	79	54	15	»	10	179	170	9	»	»	15	5	55	55
BORGHETTO SAN NICCOLÒ	264	405	11	11	»	»	»	62	62	»	»	»	15	3	32	23
BOSCOMARE .....	676	459	23	20	»	1	2	84	84	»	»	»	15	3	7	5
BUSSANA .....	626	747	25	14	5	4	2	67	64	3	»	»	15	3	35	28
CAMPOROSSO .....	1 798	1 525	42	24	6	»	12	169	168	1	»	»	15	3	101	69
CASTELLARO .....	770	916	20	10	5	4	1	133	125	7	»	1	15	3	99	52
CASTELVITTORIO .....	2 802	1 603	21	16	2	»	3	86	86	»	»	»	15	3	9	9
CERIANA .....	3 304	2 373	70	54	»	10	6	224	220	4	»	»	15	3	69	68
CIPRESSA .....	432	527	25	22	1	»	2	103	101	2	»	»	15	3	7	7
COLLA .....	1 196	1 262	56	40	5	»	11	245	239	6	»	»	15	3	54	54
COSTARAINERA .....	216	370	13	10	2	»	1	81	79	2	»	»	15	3	40	29
DOLCEACQUA .....	1 964	2 200	136	94	16	1	25	215	206	9	»	»	15	4	49	49
ISOLABONA .....	846	943	37	32	2	3	»	76	72	4	»	»	15	3	59	42
LINGUEGLIETTA .....	504	527	13	12	1	»	»	94	94	»	»	»	15	3	8	5
MONTALTO LIGURE .....	2 286	1 146	18	8	9	»	1	115	111	4	»	»	15	3	43	43
PERINALDO .....	2 653	1 763	75	68	1	»	6	188	185	3	»	»	15	3	78	76
PIENA .....	3 183	1 414	23	24	1	»	3	82	79	2	»	1	15	3	18	13
PIGNA .....	6 000	3 246	129	85	12	6	26	223	205	18	»	2	20	5	16	16
POMPEJANA .....	526	875	6	6	»	»	»	103	102	1	»	»	15	4	91	48
RIVA LIGURE .....	230	517	31	22	7	»	2	98	93	4	»	1	15	3	24	24
ROCCHETTA NERVINA .....	1 864	733	24	19	1	»	4	51	50	1	»	»	15	3	26	19
SAN BIAGIO DELLA CIMA.	536	899	15	8	3	1	3	87	86	1	»	»	15	3	14	14
SAN LORENZO AL MARE ..	139	197	2	1	»	1	»	55	55	»	»	»	15	3	21	13
SAN REMO .....	4 292	10 012	531	233	123	1	174	711	576	133	»	2	30	6	140	78
SANTO STEFANO AL MARE	232	525	27	16	»	»	11	134	129	5	»	»	15	3	62	62
SASSO DI BORDIGHERA .....	184	163	6	4	»	»	2	30	30	»	»	»	15	3	11	10
SEBORGIA .....	473	332	9	9	»	»	1	35	35	»	»	»	15	3	21	14
SOLDANO .....	300	423	1	1	»	»	»	48	48	»	»	»	15	3	41	31
TAGGIA .....	3 366	4 070	228	180	22	»	26	389	367	21	»	1	20	5	194	190
TERZORIO .....	239	255	15	14	1	»	»	62	59	3	»	»	15	3	13	13
TRIORA .....	11 289	5 046	51	24	17	»	10	136	120	16	»	»	20	4	23	21
VALLEBONA .....	463	740	17	17	»	»	»	134	129	3	»	2	15	4	88	50
VALLECROSCIA .....	364	527	16	13	1	2	»	117	116	1	»	»	15	3	54	37
VENTIMIGLIA .....	5 744	6 435	259	160	82	7	40	342	248	92	»	2	20	5	162	114
CIRCONDARIO. . .	67 904	61 604	2 231	1 423	354	55	399	5 360	4 978	370	»	12	605	130	1 964	»

CIRCONDARI E COMUNI	SUPER- FICIE — Estrari	POPO- LAZIONE	ELETTORI POLITICI					ELETTORI AMMINISTRATIVI					ELEZIONI COMUNALI			
			TOTALE	per censu	per titoli e capacità	per commercio arti e industrie	per imposta della ricchezza mobile	TOTALE	per contribu- zioni diretta	per titoli e capacità	maggiori imposti aggiunti	per delegazione	CONSIGLIERI TOTALE	da eleggere	numero del votanti	massimo dei voti ottenuti dagli eletti
<b>RICAPITOLAZIONE.</b>																
PORTO MAURIZIO . . . . .	53 130	59 726	3 637	2 868	324	121	324	8 247	7 881	332	14	20	1 050	230	2 976	»
SAN REMO . . . . .	67 904	61 604	2 231	1 423	354	55	399	5 360	4 978	370	»	12	605	130	1 964	»
<b>PROVINCIA. . . . .</b>	<b>121 034</b>	<b>121 330</b>	<b>5 868</b>	<b>4 291</b>	<b>678</b>	<b>176</b>	<b>723</b>	<b>13 607</b>	<b>12 859</b>	<b>702</b>	<b>14</b>	<b>32</b>	<b>1 655</b>	<b>360</b>	<b>4 940</b>	<b>»</b>

PROVINCIA DI PRINCIPATO CITERIORE.

CAMPAGNA.

ALBANELLA . . . . .	2 477	2 330	32	70	4	8	»	68	67	1	»	»	15	3	40	32
ALTAVILLA SILENTINA . . . . .	3 702	3 114	106	80	6	14	6	112	107	3	»	2	20	6	68	30
AQUARA . . . . .	2 051	2 227	48	40	3	5	»	77	73	4	»	»	15	5	46	35
BELLOSGUARDO . . . . .	806	1 055	33	23	3	7	»	44	44	»	»	»	15	3	27	15
BUCCINO . . . . .	4 808	5 493	87	55	10	8	14	108	96	12	»	»	20	4	37	25
CAMPAGNA . . . . .	9 140	9 710	158	100	28	30	»	255	228	27	»	»	20	4	53	32
CAPACCIO . . . . .	8 854	3 689	85	35	10	7	33	115	104	11	»	»	20	4	78	39
CASTELCIVITA . . . . .	2 179	2 649	43	32	2	9	»	82	74	8	»	»	15	5	44	28
CASTELNUOVO DI CONZA . . . . .	946	1 459	25	10	2	4	9	65	64	1	»	»	15	3	34	32
CASTEL SAN LORENZO . . . . .	1 909	2 998	49	22	3	8	16	60	47	12	»	1	15	4	31	27
COLLIANO . . . . .	6 198	3 472	49	38	3	8	»	64	64	»	»	»	20	4	29	26
CONTRONE . . . . .	642	1 609	49	40	3	6	»	102	99	3	»	»	15	3	46	38
CONTURSI . . . . .	2 172	2 799	65	50	4	9	2	108	104	4	»	»	15	3	61	60
CORLETO MONFORTE . . . . .	2 760	1 974	27	20	2	5	»	51	50	1	»	»	15	3	21	18
EBOLI . . . . .	15 058	8 842	224	94	20	10	100	278	204	74	»	»	20	5	222	111
FELITTO . . . . .	1 511	1 565	33	25	3	5	»	51	39	12	»	»	15	3	40	25
GALDO . . . . .	719	1 659	20	14	2	4	»	55	53	2	»	»	15	4	38	33
GIUNGANO . . . . .	693	800	25	15	3	7	»	56	56	»	»	»	15	3	36	30
LAVIANO . . . . .	7 213	2 407	57	40	4	7	6	104	103	1	»	»	15	3	57	22
OLIVETO CITRA . . . . .	339	3 744	65	40	3	5	17	119	113	6	»	»	20	5	66	39
OTTATI . . . . .	2 696	1 408	46	40	2	4	»	64	48	16	»	»	15	4	30	27
PALOMONTE . . . . .	2 531	2 289	18	8	2	3	5	39	37	2	»	»	15	3	33	30
PETINA . . . . .	1 758	1 802	17	7	2	3	5	69	66	3	»	»	15	3	38	24
POSTIGLIONE . . . . .	3 451	3 047	56	45	4	7	»	103	92	11	»	»	20	4	14	10
RICIGLIANO . . . . .	1 927	2 323	37	25	3	9	»	55	53	2	»	»	15	3	40	29
ROCCADASPIDE . . . . .	3 413	5 309	117	90	7	20	»	166	159	7	»	»	20	4	114	48
ROMAGNANO AL MONTE . . . . .	381	753	8	6	2	»	»	41	41	»	»	»	15	3	28	16
ROSCIGNO . . . . .	456	1 188	30	23	2	5	»	52	52	»	»	»	15	3	27	14
SAN GREGORIO MAONO . . . . .	2 912	4 996	46	30	4	6	6	59	53	5	»	1	20	5	46	28
SANTA MENNA . . . . .	129	1 300	31	20	3	6	2	59	59	»	»	»	15	3	42	23
SANT'ANGELO FASANELLA . . . . .	1 379	1 671	50	40	5	5	»	84	80	4	»	»	15	4	48	47
SERRE . . . . .	2 423	2 800	26	20	2	4	»	67	63	4	»	»	15	3	34	22
SICIGNANO . . . . .	3 347	3 337	52	35	4	9	4	95	90	5	»	»	20	20	48	47
TRENTINARA . . . . .	1 221	1 265	26	12	4	8	2	47	46	1	»	»	15	4	27	24



CIRCONDARI B COMUNI	SUPER- FICIE Etari	POPO- LAZIONE	ELETTORI POLITICI					ELETTORI AMMINISTRATIVI					ELEZIONI COMUNALI			
			TOTALE	per censo	per titoli e capacità	per commercio arti e industrie	per imposta della ricchezza mobile	TOTALE	per contribu- zioni dirette	per titoli e capacità	maggiori imposti aggiunti	per delegazione	TOTALE	da eleggere	numero del votanti	massimo dei voti ottenuti dagli eletti
VALVA.....	1 550	1 903	22	12	2	7	1	52	48	4	»	»	15	3	31	31
CIRCONDARIO. . .	157 474	98 959	1 912	1 256	166	262	238	3 026	2 776	246	»	4	580	146	1 674	»
<b>SALA CONSILINA.</b>																
ATENA.....	1 861	3 060	50	36	2	3	9	65	61	4	»	»	20	5	36	32
AULETTA.....	2 665	2 780	42	30	2	5	5	79	73	6	»	»	15	4	42	28
BUONABITAGOLO.....	930	3 151	39	30	2	7	»	87	81	3	»	3	20	5	44	37
CAGGIANO.....	2 787	3 606	102	88	6	2	6	107	105	2	»	»	20	4	36	16
CASALBUONO.....	1 784	2 061	15	3	3	»	9	39	39	»	»	»	15	3	27	19
CASALETTO SPARTANO.....	1 455	2 301	28	23	2	3	»	87	73	14	»	»	15	3	37	36
CASELLE IN PITTARI.....	668	2 022	18	14	2	2	»	50	50	»	»	»	15	3	27	23
ISPANI.....	392	1 162	17	5	1	»	11	81	69	12	»	»	15	3	19	12
MONTE SAN GIACOMO.....	963	2 136	24	21	3	»	»	45	43	2	»	»	15	4	31	26
MONTESANO SULLA MARCELLANA.....	3 927	5 770	36	32	2	1	1	54	45	9	»	»	20	5	29	23
MORIGERATI.....	778	1 243	6	5	1	»	»	39	39	»	»	»	15	3	25	23
PADULA.....	5 622	6 947	119	95	13	»	11	114	97	17	»	»	20	4	61	48
PERTOSA.....	854	1 019	21	16	2	3	»	45	45	»	»	»	15	3	41	40
POLLA.....	2 690	5 490	111	98	7	2	4	156	147	7	»	2	20	4	61	60
SALA CONSILINA.....	3 797	7 342	182	146	17	4	15	197	121	76	»	»	20	4	106	94
SALVITELLE.....	748	1 222	16	10	2	4	»	34	34	»	»	»	15	3	14	10
SAN PIETRO AL FANAGRO.....	1 018	2 654	41	24	3	2	12	69	59	10	»	»	15	3	20	18
SAN RUFO.....	1 771	2 974	35	31	2	»	2	55	50	5	»	»	15	4	27	25
SANTA MARINA.....	884	1 668	21	19	2	»	»	69	69	»	»	»	15	3	18	10
SANT'ARSENIO.....	186	4 167	63	58	4	1	»	93	88	5	»	»	20	4	34	24
SANZA.....	4 768	3 127	30	22	3	5	»	55	55	»	»	»	20	5	33	27
SAPRI.....	443	2 018	23	13	2	1	7	34	27	7	»	»	15	3	23	23
SASSANO.....	3 389	4 682	50	45	5	»	»	71	64	7	»	»	20	4	41	40
TEGGIANO.....	3 159	6 721	94	81	10	»	3	126	119	7	»	»	20	4	63	54
TORRACA.....	404	1 394	21	6	2	»	13	62	60	2	»	»	15	4	10	10
TORTORELLA.....	615	978	12	10	2	»	»	58	49	9	»	»	15	3	30	30
VIBONATI.....	805	2 854	52	37	5	3	7	74	73	1	»	»	15	4	37	29
CIRCONDARIO. . .	145 505	84 549	1 268	998	107	48	115	2 045	1 835	205	»	5	460	101	972	»
<b>SALERNO.</b>																
ACERNO.....	3 344	2 850	39	18	6	8	7	104	96	8	»	»	20	20	60	57
AMALFI.....	241	6 506	244	74	36	80	54	308	162	141	»	»	20	4	168	138
ANGRI.....	1 673	9 780	124	80	11	20	13	155	145	10	»	»	20	6	84	83
ATRANI (*).....	»	2 394	62	12	10	40	»	153	65	88	»	»	15	3	57	39
BARONISSI.....	1 440	7 428	160	90	20	30	20	234	220	14	»	»	20	4	68	31
BRACIGLIANO.....	1 175	2 980	62	52	4	6	»	137	133	4	»	»	15	4	61	33

(\*) Il comune non ha altra superficie che quella occupata dalle case del capoluogo.

CIRCONDARI E COMUNI	SUPER- FICIE - Ettari	POPO- LAZIONE	ELETTORI POLITICI					ELETTORI AMMINISTRATIVI					ELEZIONI COMUNALI			
			TOTALE	per censo	per titoli e capacità	per commercio arti e industrie	per imposta della ricchezza mobile	TOTALE	per contribu- zioni dirette	per titoli e capacità	maggiori imposti aggiunti	per delegazione	CONSIGLIERI TOTALB	da eleggere	numero del votanti	massimo dei voti ottenuti dagli eletti
CALVANICO .....	792	1 840	34	20	3	8	3	85	80	5	»	»	15	3	31	16
CASTEL SAN GIORGIO ...	1 133	4 911	108	80	10	12	6	180	147	33	»	»	20	4	56	22
CASTIGLIONE DEL GENOVESE	580	1 103	21	16	3	2	»	48	40	8	»	»	15	3	22	18
CAVA DE' TIRRENI .....	3 575	19 490	628	249	120	200	59	631	546	82	»	3	30	7	294	180
CRETARA .....	378	2 210	92	4	2	10	16	42	39	3	»	»	15	5	26	24
CONCA MARINI .....	346	1 025	15	4	2	5	4	46	41	2	»	3	15	3	32	27
CORBARA .....	521	1 758	33	25	2	4	2	61	59	2	»	»	15	3	39	26
FISCIANO .....	2 719	7 778	148	100	31	10	7	202	191	11	»	»	20	6	79	69
FURORE .....	80	675	7	»	2	2	3	47	46	1	»	»	15	3	28	18
GIFFONI SEI CASALI .....	2 160	3 833	101	80	19	1	1	153	149	4	»	»	20	5	18	17
GIFFONI VALLEPIANA ...	2 789	6 123	93	70	13	10	»	176	167	9	»	»	20	4	114	87
MAJORI .....	999	4 850	147	28	12	90	17	192	177	15	»	»	20	4	115	110
MERCATO SAN SEVERINO.	2 340	9 656	160	112	20	18	10	288	228	60	»	»	20	8	54	12
MINORI .....	101	3 099	46	10	4	22	10	88	76	12	»	»	20	20	56	51
MONTECORVINO PUGLIANO	3 680	4 761	63	32	9	8	14	134	114	10	»	10	20	5	83	27
MONTECORVINO ROVELLA.	4 649	6 264	97	50	17	10	20	175	161	14	»	»	20	4	34	27
NOCERA INFERIORE .....	463	13 889	256	95	45	48	68	230	208	22	»	»	30	6	79	60
NOCERA SUPERIORE .....	2 478	6 399	93	52	28	5	8	140	123	16	»	1	20	4	44	31
OLEVANO SUL TUSCIANO..	1 228	2 771	55	48	3	2	2	118	112	6	»	»	15	3	75	58
PAGANI .....	1 261	12 169	165	96	27	10	32	212	187	25	»	»	30	6	101	100
PELLEZZANO .....	1 122	6 235	128	80	11	30	7	217	151	66	»	»	20	6	82	33
POSITANO .....	524	2 565	29	3	2	14	10	55	47	8	»	»	15	4	33	21
PRAJANO .....	197	1 026	11	2	2	7	»	65	54	11	»	»	15	3	65	57
RAVELLO .....	469	1 560	11	6	2	3	»	50	48	2	»	»	15	3	24	12
ROCCAPIEMONTE .....	408	3 648	53	40	6	7	»	114	100	14	»	»	20	4	61	34
SALERNO .....	5 471	29 031	1 220	323	565	194	138	1 207	586	621	»	»	30	4	475	324
SAN CIPRIANO PICENTINO.	1 057	3 827	117	40	10	30	37	135	113	22	»	»	20	4	30	18
SAN MANGO PIEMONTE...	500	798	12	6	2	4	»	35	31	4	»	»	15	3	22	20
SAN MARZANO SUL SARNO.	469	2 897	41	30	5	6	»	54	39	15	»	»	15	3	24	22
S. EGIDIO DEL MONTE ALPINO	452	3 023	19	9	3	4	3	60	59	1	»	»	20	13	30	29
SAN VALENTINO TORIO...	857	4 071	44	30	3	6	5	57	52	5	»	»	20	4	28	27
SARNO .....	3 313	15 341	263	200	43	20	»	284	248	36	»	»	30	6	68	62
SCAFATI .....	1 918	10 829	145	50	13	30	52	148	85	63	»	»	30	11	128	73
SCALA .....	607	1 285	16	4	4	8	»	47	46	1	»	»	15	3	28	22
SIANO .....	768	2 843	76	60	6	10	»	108	102	6	»	»	15	5	74	71
TRAMONTI .....	1 355	4 758	67	20	5	16	26	82	78	4	»	»	20	4	65	46
VIETRI SUL MARE .....	1 058	8 307	149	70	34	11	34	231	153	77	»	1	20	4	57	43
<b>CIRCONDARIO. . .</b>	<b>115 378</b>	<b>248 576</b>	<b>5 394</b>	<b>2 470</b>	<b>1 175</b>	<b>1 061</b>	<b>688</b>	<b>7 283</b>	<b>5 704</b>	<b>1 561</b>	<b>»</b>	<b>18</b>	<b>840</b>	<b>231</b>	<b>3 171</b>	<b>»</b>
<b>VALLO DELLA LUCANIA.</b>																
AGROPOLI .....	2 555	2 014	21	10	3	7	1	38	35	3	»	»	15	3	25	16
ALFANO .....	270	741	1	1	»	»	»	35	35	»	»	»	15	4	28	27

CIRCONDARI E COMUNI	SUPER- FICIE Ettari	POPO- LAZIONE	ELETTORI POLITICI					ELETTORI AMMINISTRATIVI					ELEZIONI COMUNALI			
			TOTALE	per censo	per titoli e capacità	per commercio arti e industrie	per imposta della ricchezza mobile	TOTALE	per contribu- zioni dirette	per titoli e capacità	maggiori imposti agglunti	per delegazione	TOTALE	da eleggere	numero dei votanti	massimo dei voti ottenuti dagli eletti
ASCEA.....	1 510	2 171	40	80	2	5	8	63	61	2	»	»	15	3	80	30
CAMEROTA.....	1 876	2 796	56	46	2	6	2	116	108	8	»	»	15	4	42	18
CAMPORA.....	968	1 294	12	11	1	»	»	30	30	»	»	»	15	3	24	10
CANNALONGA.....	479	1 213	6	5	1	»	»	40	40	»	»	»	15	3	40	37
CASALICCHIO.....	2 322	3 066	53	45	2	4	2	99	96	3	»	»	20	4	62	50
CASTELLABATE.....	1 607	3 706	57	50	7	»	»	118	102	16	»	»	20	8	63	60
CASTELNUOVO CILENTO.....	1 074	865	3	2	1	»	»	30	30	»	»	»	15	3	22	17
CASTELRUGGERO.....	141	722	11	10	1	»	»	31	30	1	»	»	15	3	19	19
CELLE DI BULGHERIA.....	1 286	1 382	22	13	2	»	7	59	58	4	»	»	15	3	30	25
CENTOLA.....	1 314	2 277	14	12	1	»	1	51	48	3	»	»	15	5	34	34
CERASO.....	2 397	2 739	48	40	2	4	2	98	77	21	»	»	15	4	73	54
CICERALE CILENTO.....	3 023	2 035	30	25	2	3	»	87	82	5	»	»	15	3	39	20
CUGCARO VETERE.....	1 050	854	10	9	1	»	»	42	41	»	»	1	15	3	34	23
FOGNA.....	559	576	4	3	1	»	»	30	30	»	»	»	15	3	24	12
FUTANI.....	297	925	14	13	1	»	»	30	28	2	»	»	15	3	23	17
GIOI.....	680	1 980	30	27	3	»	»	76	73	3	»	»	15	5	33	32
LAUREANA CILENTO.....	625	1 623	21	19	2	»	»	51	45	6	»	»	15	3	12	7
LAURINO.....	1 989	2 142	31	26	2	»	3	73	70	3	»	»	15	4	43	26
LAURITO.....	546	1 528	21	9	2	3	7	63	55	8	»	»	15	3	32	19
LICUSATI.....	1 046	1 118	11	9	1	»	1	31	31	»	»	»	15	3	15	9
LUSTRA.....	683	979	18	12	2	4	»	36	32	4	»	»	15	3	19	11
MAGLIANO VETERE.....	955	1 060	19	12	2	»	5	55	52	3	»	»	15	3	36	35
MOJO DELLA CIVITELLA.....	503	1 355	16	14	1	»	1	68	66	2	»	»	15	3	23	16
MONTANO ANTILIA.....	832	2 054	15	13	2	»	»	47	46	1	»	»	15	5	32	28
MONTEFORTE CILENTO.....	1 000	671	10	9	1	»	»	30	30	»	»	»	15	3	24	16
NOVI VELIA.....	984	1 400	13	11	2	»	»	31	29	2	»	»	15	3	16	13
OGLIASTRO CILENTO.....	966	1 329	47	40	3	4	»	77	76	1	»	»	15	3	45	44
OMIGNANO.....	743	1 235	24	20	2	»	2	57	55	2	»	»	15	3	30	23
ORRIA.....	6 702	1 207	11	10	1	»	»	48	48	»	»	»	15	4	13	12
ORTODONICO.....	1 040	1 664	14	12	2	»	»	93	93	»	»	»	15	3	33	14
PERDIFUMO.....	1 474	2 067	32	30	2	»	»	93	93	»	»	»	15	3	34	20
PERITO.....	1 436	1 331	11	10	1	»	»	52	52	»	»	»	15	3	29	28
PIAGGINE SOPRANE.....	1 997	3 032	34	32	2	»	»	77	77	»	»	»	20	4	30	25
PIAGGINE SOTTANE.....	712	1 392	10	9	1	»	»	54	54	»	»	»	15	3	51	19
PISCIOTTA.....	1 156	3 431	59	44	3	6	6	112	108	4	»	»	20	4	63	51
POLLICA.....	1 454	2 961	96	80	2	4	10	127	116	11	»	»	15	4	24	13
PORCILI.....	483	1 634	43	41	2	»	»	124	118	6	»	»	15	3	33	32
PRIGNANO CILENTO.....	830	1 367	37	30	2	5	»	96	92	4	»	»	15	4	35	19
ROCCAGLIORIOSA.....	1 623	2 164	39	30	3	6	»	120	114	6	»	»	15	4	20	10
ROFRANO.....	751	2 644	24	18	2	4	»	55	51	3	»	1	15	4	19	15
RUTINO.....	387	1 302	35	30	3	2	»	76	74	2	»	»	15	3	40	19
SACCO.....	737	1 616	12	11	1	»	»	67	65	2	»	»	15	4	26	15
SALENTO.....	504	1 350	13	11	2	»	»	62	62	»	»	»	15	4	32	18
SAN GIOVANNI A PIRO.....	1 109	3 178	61	41	3	7	10	117	107	10	»	»	20	20	51	39

CIRCONDARI E COMUNI	SUPER- FICIE -- Etari	POPO- LAZIONE	ELETTORI POLITICI					ELETTORI AMMINISTRATIVI					ELEZIONI COMUNALI			
			TOTALE	per censo	per titoli e capacità	per commercio arti e industrie	per imposta della ricchezza mobile	TOTALE	per contribu- zioni dirette	per titoli e capacità	maggiori imposti aggiunti	per delegazione	CONSIGLIERI TOTALE	da eleggere	numero dei votanti	massimo dei voti ottenuti dagli eletti
SAN MAURO CILENTO . . . . .	657	1 241	42	40	2	»	»	67	62	5	»	»	15	3	21	19
SAN MAURO LABRUCA . . . . .	329	984	7	6	1	»	»	62	62	»	»	»	15	3	33	25
SERRAMEZZANA . . . . .	246	621	12	7	2	»	3	90	90	»	»	»	15	3	25	22
SESSA CILENTO . . . . .	2 138	3 024	52	50	2	»	»	81	79	2	»	»	20	4	55	53
STIO . . . . .	1 108	1 385	15	14	1	»	»	100	100	»	»	»	15	4	25	23
TORCHIARA . . . . .	295	1 142	33	26	2	3	2	77	65	12	»	»	15	3	35	18
TORREORSAJA . . . . .	530	1 958	45	37	2	3	3	108	98	10	»	»	15	3	18	12
VALLO DELLA LUCANIA . . . . .	2 741	5 127	169	132	10	12	15	237	181	54	»	2	20	20	123	66
CIRCONDARIO . . . . .	132 740	96 172	1 534	1 297	109	92	86	3 827	3 592	231	»	4	845	223	1 845	»

RICAPITOLAZIONE.

CAMPAGNA . . . . .	157 474	98 959	1 912	1 256	166	262	228	3 026	2 776	246	»	4	580	146	1 674	»
SALA CONSILINA . . . . .	142 505	84 549	1 268	998	107	48	115	2 045	1 835	205	»	5	460	101	972	»
SALERNO . . . . .	115 878	248 576	5 394	2 470	1 175	1 061	688	7 233	5 704	1 561	»	18	840	231	3 171	»
VALLO DELLA LUCANIA	132 740	96 172	1 534	1 297	109	92	86	3 827	3 592	231	»	4	845	223	1 845	»
PROVINCIA . . . . .	543 097	528 256	10 158	6 021	1 557	1 463	1 117	16 181	13 907	2 243	»	31	2 725	701	7 662	»

PROVINCIA DI PRINCIPATO ULTERIORE.

ARIANO.

ACCADIA . . . . .	6 897	4 143	65	63	1	»	1	145	137	8	»	»	20	5	114	74
ANZANO DEGL' IRPINI . . . . .	735	2 247	14	14	»	»	»	44	42	2	»	»	15	4	39	35
ARIANO . . . . .	16 268	13 987	299	198	40	»	61	270	236	34	»	»	30	4	113	83
BONITO . . . . .	1 611	3 777	63	58	5	»	»	122	109	13	»	»	20	4	71	34
CARIFE . . . . .	1 451	2 020	19	15	4	»	»	77	75	2	»	»	15	4	41	41
CASALBORE . . . . .	2 708	2 202	35	32	3	»	»	78	77	1	»	»	15	3	46	31
CASTEL BARONIA . . . . .	1 355	1 639	41	31	10	»	»	86	78	7	»	1	15	3	53	48
FLUMERI . . . . .	3 065	1 506	37	29	8	»	»	50	48	2	»	»	15	3	32	30
FONTANAROSA . . . . .	260	2 645	67	65	1	»	1	104	103	1	»	»	15	3	54	40
GRECI . . . . .	1 793	3 237	39	38	»	»	1	74	74	»	»	»	20	4	55	31
GROTTAMINARDA . . . . .	2 610	4 370	139	130	9	»	»	133	133	»	»	»	20	4	54	39
MELITO VALLE BONITO . . . . .	1 995	1 677	16	16	»	»	»	68	68	»	»	»	15	3	38	26
MIRABELLA ECLANO . . . . .	3 257	5 802	230	200	22	»	8	128	119	9	»	»	20	5	69	65
MONTAGUTO . . . . .	1 803	2 075	29	27	2	»	»	76	65	11	»	»	15	4	29	24
MONTECALVO IRPINO . . . . .	5 225	4 640	55	37	11	»	7	99	86	13	»	»	20	4	69	49
MONTELEONE DI PUGLIA . . . . .	2 870	3 247	64	64	»	»	»	221	219	2	»	»	20	4	163	124
ORSARA DAUNO IRPINA . . . . .	8 744	4 748	45	44	1	»	»	102	76	26	»	»	20	4	87	82
SAN NICOLA BARONIA . . . . .	522	944	20	17	3	»	»	33	31	2	»	»	15	3	22	19
SAN SOSSIO . . . . .	1 690	1 901	41	33	3	»	5	78	74	3	»	1	15	3	46	45
S. ARCANDELO TRIMONTE . . . . .	924	1 181	20	20	»	»	»	51	49	2	»	»	15	3	44	27
SAVIGNANO DI PUGLIA . . . . .	3 309	3 614	32	30	»	»	2	51	47	4	»	»	20	4	30	25
TAURASI . . . . .	1 270	1 948	45	41	4	»	»	92	88	4	»	»	15	3	34	19

CIRCONDARI e COMUNI	SUPER- FICIE — Euari	POPO- LAZIONE	ELETTORI POLITICI					ELETTORI AMMINISTRATIVI					ELEZIONI COMUNALI			
			TOTALE	per censo	per titoli e capacità	per commercio arti e industrie	per imposta della ricchezza mobile	TOTALE	per contribu- zioni dirette	per titoli e capacità	maggiori imposti aggiunti	per delegazione	CONSIGLIERI — TOTALE	da eleggere	numero dei votanti	massimo dei voti ottenuti dagli eletti
TREVICO .....	3 689	3 482	39	36	3	»	»	66	63	3	»	»	20	4	96	30
VALLATA .....	4 609	3 604	83	80	3	»	»	168	164	4	»	»	20	4	91	66
VILLANOVA DEL BATTISTA	1 808	1 912	30	27	3	»	»	33	37	1	»	»	15	3	30	19
ZUNGOLI.....	1 789	2 252	20	18	2	»	»	55	48	7	»	»	15	3	36	33
CIRCONDARIO. . .	113 509	84 800	1 587	1 363	138	»	86	2 509	2 346	161	»	2	460	95	1 486	»
AVELLINO.																
AJELLO DEL SABATO .....	921	1 387	36	30	6	»	»	102	93	9	»	»	15	6	91	68
ALTAVILLA IRPINA .....	1 128	3 555	74	59	10	»	5	142	142	»	»	»	20	6	36	21
ATRIPALDA .....	827	4 875	100	66	16	»	18	149	106	41	»	2	20	5	132	56
AVELLA.....	2 872	5 228	64	64	»	»	»	132	126	4	»	2	20	4	99	82
AVELLINO.....	2 829	19 761	612	419	161	»	32	756	456	300	»	»	30	7	246	147
BAJANO.....	1 340	2 570	100	100	»	»	»	154	139	14	»	1	15	6	98	60
BELLIZZI .....	»	839	13	11	»	»	2	35	35	»	»	»	15	3	22	16
CANDIDA.....	434	1 364	45	37	2	»	6	56	55	1	»	»	15	3	56	18
CAPRIGLIA.....	648	1 378	14	14	»	»	»	49	48	1	»	»	15	3	34	14
CERVINARA.....	1 716	6 328	104	98	1	»	5	222	218	4	»	»	20	4	61	35
CESINALE.....	330	1 094	28	22	1	»	5	54	51	3	»	»	15	3	45	40
CHIANCHE.....	250	421	9	7	1	»	1	40	39	1	»	»	15	3	27	21
CHIANCHETELLA.....	293	348	10	7	»	»	3	51	51	»	»	»	15	3	32	23
CHIUSANO DI S. DOMENICO	2 498	2 401	47	42	5	»	»	62	57	5	»	»	15	3	43	36
CONTRADA.....	963	2 069	30	25	4	»	1	94	88	6	»	»	15	5	41	30
DOMICELLA.....	683	1 012	32	32	»	»	»	50	47	»	»	3	15	3	27	27
FORINO.....	1 707	3 418	143	132	10	»	1	172	172	»	»	»	20	5	39	25
GROTTOLELLA.....	1 128	1 330	34	34	»	»	»	38	37	»	»	1	15	3	27	17
LAPIO.....	1 293	2 309	48	33	4	»	11	80	74	6	»	»	15	4	16	8
LAURO.....	326	1 744	36	36	»	»	»	106	101	5	»	»	15	3	71	40
MANOCALCIATI.....	581	1 331	41	34	7	»	»	53	51	2	»	»	15	3	30	21
MARZANO DI NOLA.....	506	1 261	28	28	»	»	»	63	63	»	»	»	15	3	37	28
MERCOGLIANO.....	1 861	3 127	67	43	20	»	4	175	160	15	»	»	20	4	69	41
MIGLIANO.....	569	871	13	12	»	»	1	43	43	»	»	»	15	3	8	7
MONTEFALCIONE.....	1 218	2 899	68	62	5	»	1	104	95	7	»	2	15	5	45	29
MONTEFORTE IRPINO.....	2 737	3 737	144	132	10	»	2	212	206	5	»	1	20	4	139	114
MONTEFREDANE.....	816	1 903	12	8	4	»	»	35	23	12	»	»	15	3	33	21
MONTEFUSCO.....	952	2 126	69	46	11	»	12	83	71	12	»	»	15	3	71	21
MONTEMIETTO.....	1 429	3 284	89	86	3	»	»	91	79	12	»	»	20	4	59	45
MONTORO INFERIORE.....	10 829	4 680	68	20	10	31	7	188	134	4	»	»	20	4	61	21
MONTORO SUPERIORE.....	2 473	4 721	84	32	8	40	4	170	159	11	»	»	20	5	57	41
MOSCHIANO.....	1 179	1 432	30	30	»	»	»	81	81	»	»	»	15	3	40	26
MUGNANO DEL CARDINALE	1 243	3 462	78	78	»	»	»	100	93	7	»	»	20	5	55	42
OSPEDALETTO D'ALPINOLO	469	1 272	32	20	6	2	4	83	83	»	»	»	15	4	37	35
PAGO DEL VALLO DI LAURO	459	963	14	14	»	»	»	40	40	»	»	»	15	3	23	20

CIRCONDARI R COMUNI	SUPER- FICIE - Ettari	POPO- LAZIONE	ELETTORI POLITICI					ELETTORI AMMINISTRATIVI					ELEZIONI COMUNALI			
			TOTALE	per censo	per titoli e capacità	per commercio arti o industrie	per imposta della ricchezza mobile	TOTALE	per contribu- zioni dirette	per titoli e capacità	maggiori imposti aggiunti	per delegazione	CONSIGLIERI TOTALE	da eleggere	numero dei votanti	massimo dei voti ottenuti dagli eletti
PAROLISE.....	294	771	16	14	2	»	»	48	40	3	»	»	15	3	15	11
PETRURO.....	275	603	4	4	»	»	»	90	30	»	»	»	15	3	27	26
PIETRADIFUSI.....	1 395	4 877	108	75	6	»	27	110	100	10	»	»	20	4	38	38
PIETRASTORNINA.....	1 689	2 508	45	28	13	»	4	99	99	»	»	»	15	4	22	21
PRATA DI PRINCIPATO ULTRA	900	2 470	68	48	7	»	13	140	133	7	»	»	15	3	67	62
PRATOLA SERRA.....	795	2 265	26	23	1	»	2	69	52	17	»	»	15	3	47	44
QUADRELLE.....	406	1 036	21	16	1	»	4	61	60	1	»	»	15	4	39	32
QUINDICI.....	1 972	2 500	37	37	»	»	»	66	65	1	»	»	15	4	56	48
ROCCABASCIERANA.....	832	2 205	36	30	5	»	1	111	107	4	»	»	15	4	40	22
ROTONDI.....	590	1 382	38	37	»	»	1	66	65	1	»	»	15	3	33	18
SALZA IRPINA.....	395	1 530	38	36	2	»	»	45	34	11	»	»	15	3	35	28
SAN BARBATO.....	215	326	7	7	»	»	»	30	30	»	»	»	15	4	24	24
S. MARTINO VALLE CAUDINA.	2 033	4 164	92	69	2	»	11	159	154	5	»	»	20	5	66	66
SAN MICHELE DI SERINO.	358	1 375	28	17	2	»	9	73	70	3	»	»	15	3	66	33
SAN PIETRO INDELICATO.	123	116	6	6	»	»	»	30	30	»	»	»	15	3	29	23
SAN POTITO ULTRA.....	377	1 012	14	11	3	»	»	30	27	3	»	»	15	3	15	11
SANT'AGATA DI SOTTO...	1 532	814	28	20	6	»	2	49	48	1	»	»	15	4	20	17
SANTA LUCIA DI SERINO.	143	1 487	45	38	7	»	»	58	51	7	»	»	15	4	42	20
SANT'ANGELO A SCALA...	1 034	985	35	33	2	»	»	50	47	3	»	»	15	3	27	26
SANTA PAOLINA.....	634	1 673	26	21	3	»	2	62	61	1	»	»	15	3	31	11
SANTO STEFANO DEL SOLE	705	1 592	16	16	»	»	»	43	43	»	»	»	15	3	39	25
SERINO.....	3 427	6 332	118	108	9	»	1	195	183	12	»	»	20	4	151	79
SIRIGNANO.....	323	981	12	9	3	»	»	32	31	1	»	»	15	5	27	25
SOLOFRA.....	1 532	5 376	186	179	7	»	»	255	248	7	»	»	20	5	153	73
SOMMONTE.....	830	1 133	73	67	6	»	»	61	42	19	»	»	15	3	35	19
SORBO DI SERPICO.....	658	733	16	14	2	»	»	33	23	5	4	1	15	3	22	9
SPERONE.....	»	1 130	33	33	»	»	»	54	50	4	»	»	15	3	31	22
TAURANO.....	8 971	1 213	28	28	»	»	»	42	40	1	»	1	15	3	25	24
TAVERNOLA SAN FELICE.	112	501	13	10	»	»	3	30	30	»	»	»	15	3	26	20
TORRE LE NOCELLE.....	951	1 578	50	39	»	»	11	30	30	»	»	»	15	3	23	20
TORRIONI.....	359	701	2	2	»	»	»	30	30	»	»	»	15	4	29	20
TUFO.....	532	1 063	8	8	»	»	»	35	35	»	»	»	15	3	20	16
VOLTURARA IRPINA.....	2 783	4 685	34	24	10	»	»	86	72	14	»	»	20	4	54	25
CIRCONDARIO. . .	190 093	161 797	3 713	3 020	404	73	216	6 372	5 726	628	4	14	1 115	254	3 381	»
SANT' ANGELO DE' LOMBARDI.																
ANDRETTA.....	3 582	3 861	60	46	12	»	2	94	83	9	»	2	20	4	75	41
AQUILONIA.....	5 334	2 729	24	7	12	»	5	64	37	27	»	»	15	3	30	29
BAGNOLI IRPINO.....	2 761	3 529	94	90	3	»	1	151	148	3	»	»	20	5	78	57
BISACCIA.....	8 947	5 208	70	50	11	»	9	108	100	8	»	»	20	4	78	64
CAIRANO.....	1 125	1 530	28	27	1	»	»	75	74	1	»	»	15	3	50	27
CALABRITTO.....	3 293	2 884	50	35	10	5	»	114	106	8	»	»	15	4	34	19

CIRCONDARI e COMUNI	SUPER- FICIE - Ettari	POPO- LAZIONE	ELETTORI POLITICI					ELETTORI AMMINISTRATIVI					ELEZIONI COMUNALI			
			TOTALE	per censo	per titoli e capacità	per commercio arti e industrie	per imposta della ricchezza mobile	TOTALE	per contribu- zioni dirette	per titoli e capacità	maggiori imposti aggiunti	per delegazione	TOTALE CONSIGLIERI	da eleggere	numero dei votanti	massimo dei voti ottenuti dagli eletti
CALITRI .....	9 210	6 208	75	53	16	»	6	136	123	13	»	»	20	4	43	39
CAPOSELE .....	1 636	3 943	59	38	12	»	9	111	104	7	»	»	20	4	52	42
CASSANO IRPINO .....	1 010	1 321	34	30	2	»	2	60	36	24	»	»	15	4	35	24
CASTELFRANCI .....	1 151	2 285	23	13	6	»	4	77	74	3	»	»	15	3	60	36
CASTELVETERE DI CALORE	1 399	2 018	16	12	4	»	»	58	49	9	»	»	15	3	42	27
CONZA DELLA CAMPANIA..	4 696	1 339	28	28	»	»	»	59	57	2	»	»	15	3	43	30
FRIGENTO .....	2 859	3 224	48	37	8	»	3	66	61	2	»	3	20	4	33	32
GESUALDO .....	1 765	3 527	104	91	2	»	11	118	113	5	»	»	20	4	73	53
GUARDIA LOMBARDI .....	4 807	3 459	48	46	2	»	»	93	92	1	»	»	20	4	84	48
LACEDONIA .....	7 734	5 780	109	70	21	»	18	149	137	12	»	»	20	4	99	75
LIONI .....	5 081	4 139	84	82	2	»	»	132	128	4	»	»	20	4	97	41
LUOGOSANO .....	536	1 025	21	19	1	»	1	47	45	2	»	»	15	5	29	21
MONTELLA .....	5 408	7 219	137	107	20	»	10	207	191	15	»	1	20	4	93	45
MONTEMARANO .....	2 789	2 371	43	38	3	»	2	50	49	1	»	»	15	3	43	22
MONTEVERDE .....	3 087	2 317	26	19	7	»	»	59	53	6	»	»	15	3	20	18
MORRA IRPINO .....	2 998	2 771	67	62	4	»	1	105	103	2	»	»	15	4	63	50
NUSCO .....	5 095	4 160	45	37	8	»	»	78	70	8	»	»	20	5	40	30
PATERNOPOLI .....	1 552	2 151	50	39	9	»	2	84	74	9	»	1	15	3	49	32
QUAGLIETTA .....	468	1 042	15	8	3	4	»	30	22	»	8	»	15	3	14	8
ROCCA SAN FELICE .....	915	1 627	24	24	»	»	»	48	48	»	»	»	15	4	34	29
ROCCHETTA SANT'ANTONIO	2 503	3 597	51	34	12	»	5	84	78	6	»	»	20	4	68	24
SAN MANGO SUL CALORE ..	1 248	1 752	21	21	»	»	»	59	59	»	»	»	15	3	47	45
SANT'ANDREA DI CONZA ..	575	1 976	30	27	2	»	1	102	101	1	»	»	15	3	59	53
SANT'ANGELO ALL'ESCA ..	465	1 973	50	49	1	»	»	100	99	1	»	»	15	4	53	45
SANT'ANGELO DE' LOMBARDI	4 807	6 472	118	71	40	»	7	196	184	12	»	»	20	4	106	38
SENERCHIA .....	2 089	1 736	8	5	2	1	»	31	29	2	»	»	15	5	20	20
STURNO .....	1 652	2 403	29	25	4	»	»	85	79	6	»	»	15	5	59	55
TEORA .....	1 794	3 979	61	46	6	»	9	96	89	7	»	»	20	6	51	33
TORBELLA DE' LOMBARDI ..	2 470	2 704	66	58	8	»	»	117	113	4	»	»	15	4	60	42
VILLAMAINA .....	861	765	28	22	1	»	5	30	29	1	»	»	15	4	27	22
<b>CIRCONDARIO. . .</b>	<b>132 318</b>	<b>109 024</b>	<b>1 844</b>	<b>1 466</b>	<b>255</b>	<b>19</b>	<b>104</b>	<b>3 273</b>	<b>3 037</b>	<b>221</b>	<b>8</b>	<b>7</b>	<b>615</b>	<b>140</b>	<b>1 941</b>	<b>»</b>
<b>RICAPITOLAZIONE.</b>																
ARIANO .....	113 509	84 800	1 537	1 363	138	»	86	2 509	2 346	161	»	2	460	95	1 486	»
AVELLINO .....	119 093	161 797	3 713	3 020	404	73	216	6 372	5 726	628	4	14	1 115	254	3 381	»
SANT'ANGELO DE' LOMBARDI	132 318	109 024	1 844	1 466	255	19	104	3 273	3 037	221	8	7	615	140	1 941	»
<b>PROVINCIA. . .</b>	<b>364 920</b>	<b>355 621</b>	<b>7 144</b>	<b>5 849</b>	<b>797</b>	<b>92</b>	<b>406</b>	<b>12 154</b>	<b>11 109</b>	<b>1 010</b>	<b>12</b>	<b>23</b>	<b>2 190</b>	<b>489</b>	<b>6 808</b>	<b>»</b>
<b>FAENZA.</b>																
<b>PROVINCIA DI RAVENNA.</b>																
BAGNARA DI ROMAGNA .....	995	1 775	36	25	5	»	6	98	90	8	»	»	15	3	24	13
BRISIGHELLA .....	18 519	11 602	145	91	28	»	26	320	285	34	»	1	30	7	20	20

CIRCONDARI E COMUNI	SUPER- FICIE - Ettari	POPO- LAZIONE	ELETTORI POLITICI					ELETTORI AMMINISTRATIVI					ELEZIONI COMUNALI			
			TOTALE	per censo	per titoli e capacità	per commercio arti e industrie	per imposta della ricchezza mobile	TOTALE	per contribu- zioni dirette	per titoli e capacità	maggiori imposti aggiunti	per delegazione	CONSIGLIERI da eleggere	TOTALE	numero dei votanti	massimo dei voti ottenuti dagli eletti
CASOLA VALSENIO.....	8 429	4 065	74	62	10	»	2	142	121	21	»	»	20	4	36	30
CASTEL BOLOGNESE.....	3 165	5 288	74	57	7	»	10	195	191	4	»	»	20	6	31	29
CASTEL DEL RIO.....	5 574	2 458	34	27	1	»	6	138	138	»	»	15	4	34	29	
FAENZA.....	21 065	36 357	800	469	93	5	233	956	871	85	»	»	40	8	156	112
FONTANA ELICE.....	3 401	1 698	12	10	1	»	1	99	93	1	»	»	15	4	18	17
RIOLO.....	4 403	3 270	70	60	5	»	5	148	140	8	»	»	20	6	40	24
SOLAROLO.....	2 528	3 297	34	19	7	»	8	139	134	5	»	»	20	4	20	17
TOSSIGNANO.....	2 903	2 005	33	27	2	2	2	104	100	4	»	»	15	4	19	18
CIRCONDARIO. . .	71 135	71 815	1 312	847	159	7	299	2 339	2 168	170	»	1	210	50	398	»
<b>LUGO.</b>																
BAGNACAVALLO.....	7 845	13 901	209	146	32	1	30	407	348	36	»	23	30	30	112	87
CONSELICE.....	6 096	5 524	51	30	12	4	5	189	178	11	»	»	20	9	39	36
COTIGNOLA.....	3 428	6 243	77	44	11	3	19	170	157	11	»	2	20	5	40	32
FUSIGNANO.....	2 410	5 242	81	53	15	»	13	197	178	16	»	3	20	5	70	39
LUGO.....	11 530	23 020	439	261	58	9	111	547	461	84	»	2	30	9	96	94
MASSA LOMBARDA.....	3 633	4 967	59	45	8	»	6	177	174	3	»	»	20	5	39	35
SANT'AGATA sul SANTERNO.	894	1 595	15	11	4	»	»	79	75	4	»	»	15	3	14	12
CIRCONDARIO. . .	35 657	60 492	931	590	140	17	184	1 766	1 571	165	»	30	155	66	410	»
<b>RAVENNA.</b>																
ALFONSINE.....	10 404	6 741	92	57	17	12	6	114	96	18	»	»	20	4	43	39
CERVIA.....	7 602	5 820	76	37	17	»	22	211	193	18	»	»	20	4	53	32
RAVENNA.....	62 984	57 303	1 248	774	179	62	233	1 904	1 660	244	»	»	40	11	365	346
RUSSI.....	3 832	7 347	107	65	23	1	18	262	232	28	»	2	20	5	60	45
CIRCONDARIO. . .	85 440	77 211	1 523	933	236	75	279	2 491	2 181	308	»	2	100	24	521	»
<b>RICAPITOLAZIONE.</b>																
FAENZA.....	71 135	71 815	1 312	847	159	7	299	2 339	2 168	170	»	1	210	50	398	»
LUGO.....	35 657	60 492	931	590	140	17	184	1 766	1 571	165	»	30	155	66	410	»
RAVENNA.....	85 440	77 211	1 523	933	236	75	279	2 491	2 181	308	»	2	100	24	521	»
PROVINCIA. . .	192 232	209 518	3 766	2 370	535	99	762	6 596	5 920	643	»	33	465	140	1 329	»
<b>PROVINCIA DI REGGIO NELL' EMILIA.</b>																
BORETTO.....	1 883	3 854	74	56	4	1	13	163	154	5	»	4	20	4	135	92
BRESCELLO.....	1 994	4 528	96	57	15	4	20	223	203	20	»	»	20	4	94	53
CAMPAGNOLA EMILIA.....	2 344	3 071	55	36	5	»	14	110	100	7	»	3	20	4	29	24



CIRCONDARI E COMUNI	SUPER- FICIE — Ettari	POPO- LAZIONE	ELETTORI POLITICI					ELETTORI AMMINISTRATIVI					ELEZIONI COMUNALI			
			TOTALE	per censo	per titoli e capacità	per commercio arti e industrie	per imposta della ricchezza mobile	TOTALE	per contribu- zioni dirette	per titoli e capacità	maggiori imposti aggiunti	per delegazione	CONSIGLIERI	numero dei votanti	massimo dei voti ottenuti dagli eletti	
												TOTALE	da eleggere			
FABBRICO.....	2 179	2 842	47	40	4	1	2	100	82	3	»	15	15	3	60	49
GUALTIERI.....	3 127	5 787	64	40	17	3	4	192	170	22	»	»	20	5	52	51
GUASTALLA.....	4 677	10 038	208	119	44	»	45	347	299	48	»	»	30	6	135	92
LUZZARA.....	3 560	7 461	116	70	21	»	25	213	174	22	»	17	20	4	85	40
NOVELLARA.....	5 141	6 631	93	65	13	2	13	216	192	15	»	9	20	4	61	58
POVIGLIO.....	4 225	5 367	78	49	7	7	15	133	113	9	»	11	20	4	34	28
REGGIOLO.....	4 171	5 459	90	45	11	5	29	173	159	14	»	»	20	4	55	50
RIO SALICETO.....	2 253	2 134	17	12	4	»	1	85	77	5	»	3	15	3	46	25
ROLO.....	1 172	2 398	38	33	3	2	»	73	68	3	»	2	15	3	43	30
<b>CIRCONDARIO. . .</b>	<b>43 436</b>	<b>59 570</b>	<b>976</b>	<b>622</b>	<b>148</b>	<b>25</b>	<b>181</b>	<b>2 028</b>	<b>1 791</b>	<b>173</b>	<b>»</b>	<b>64</b>	<b>235</b>	<b>48</b>	<b>829</b>	<b>»</b>
<b>REGGIO NELL'EMILIA.</b>																
ALBINEA.....	3 796	3 095	24	18	4	»	2	135	130	5	»	»	20	4	14	11
BAGNOLO IN PIANO.....	2 693	3 168	28	16	6	»	6	136	124	12	»	»	20	4	42	37
BAISO.....	4 815	3 175	39	32	7	»	»	104	93	4	»	2	20	4	30	19
BIBBIANO.....	2 698	4 750	75	43	9	»	23	200	194	6	»	»	20	4	24	23
BUSANA.....	990	1 248	10	8	1	»	1	83	80	3	»	»	15	3	32	30
CADELBOSCO SOPRA.....	4 157	5 285	35	26	1	»	8	149	138	11	»	»	20	5	25	24
CAMPEGINE.....	2 058	3 362	35	26	5	2	2	91	82	7	»	2	20	4	23	14
CARPINETI.....	5 607	4 530	49	33	13	2	1	132	125	7	»	»	20	3	49	41
CASALGRANDE.....	3 151	3 822	81	63	5	»	13	157	149	7	»	1	20	4	35	30
CASINA.....	3 178	3 707	4	»	»	»	4	100	93	7	»	»	20	5	41	32
CASTELLARANO.....	4 198	2 775	9	1	1	»	7	126	115	10	»	1	15	3	51	31
CASTELNOVO DI SOTTO.....	3 090	5 698	79	45	7	»	27	139	128	11	»	»	20	5	36	28
CASTELNOVO NE' MONTI.....	4 978	6 135	102	58	16	4	24	216	205	11	»	»	20	5	68	42
CAVRIAGO.....	1 326	3 230	28	20	4	»	4	101	93	5	»	3	20	4	23	21
CIANO.....	5 124	2 813	29	17	7	3	2	195	189	6	»	»	15	4	63	56
CORREGGIO.....	7 435	11 693	199	138	44	»	17	319	276	43	»	»	30	6	100	52
CULAGNA.....	989	1 215	15	5	2	»	8	67	65	2	»	»	15	3	38	30
GATTATICO.....	4 022	4 270	25	7	2	7	9	96	80	16	»	»	20	5	24	23
GAZZANO.....	3 419	1 919	3	»	»	»	3	58	58	»	»	»	15	3	19	13
LIGONGHIO.....	2 158	1 260	22	16	»	»	6	152	150	2	»	»	15	3	28	10
MONTECCHIO.....	2 472	4 384	123	56	18	11	43	221	199	19	»	3	20	4	78	54
PIEVE SAN VINCENZO.....	2 243	1 642	22	16	»	»	6	141	141	»	»	»	15	3	58	36
QUATTRO CASTELLA.....	3 025	3 216	32	22	6	»	4	118	104	7	»	7	20	5	27	17
REGGIO NELL'EMILIA.....	21 692	50 371	1 414	511	365	32	506	988	616	364	»	8	40	10	265	220
RUBBIERA.....	1 242	3 432	63	36	14	»	13	164	146	14	»	4	20	4	100	95
SAN MARTINO IN RIO.....	2 120	3 169	48	32	8	3	5	148	137	10	»	1	20	4	65	33
S. POLO D'ENZA IN CAVIANO.....	1 938	2 282	25	11	7	2	5	101	89	4	»	8	15	3	14	12
SANT'ILARIO D'ENZA.....	1 952	3 834	40	13	3	13	11	100	94	5	»	1	20	5	31	25
SCANDIANO.....	5 187	7 294	149	107	12	»	30	319	304	15	»	»	20	3	79	66
TOANO.....	6 174	2 945	32	22	3	»	7	94	91	2	»	1	15	4	15	11

CIRCONDARI E COMUNI	SUPER- FICIE Ettari	POPO- LAZIONE	ELETTORI POLITICI					ELETTORI AMMINISTRATIVI					ELEZIONI COMUNALI			
			TOTALE	per censo	per titoli e capacità	per commercio arti e industrie	per imposta della ricchezza mobile	TOTALE	per contribu- zioni dirette	per titoli e capacità	maggiori imposti aggiunti	per delegazione	CONSIGLIERI TOTALE	da eleggere	numero del votanti	massimo dei voti ottenuti dagli eletti
VETTO.....	1 794	2 226	21	13	3	»	5	109	107	2	»	»	15	3	34	18
VEZZANO SUL CROSTOLO..	2 959	3 103	38	21	8	»	9	140	132	7	»	1	20	4	78	38
VIANO.....	2 270	2 282	19	16	3	»	»	96	91	5	»	»	15	3	26	24
VILLA MINOZZO.....	6 518	3 154	35	14	5	»	16	182	176	6	»	»	20	5	35	29
CIRCONDARIO. . .	185 364	170 484	2 957	1 462	589	79	827	5 677	4 999	635	»	43	645	141	1 670	»
<b>RICAPITOLAZIONE.</b>																
GUASTALLA.....	43 436	59 570	976	622	148	25	181	2 028	1 791	173	»	64	235	49	829	»
REGGIO NELL'EMILIA.	185 364	170 484	2 957	1 462	589	79	827	5 677	4 999	635	»	49	645	141	1 670	»
PROVINCIA. . .	228 800	230 054	3 933	2 084	737	104	1 008	7 705	6 790	808	»	107	880	189	2 499	»
<b>ALGHERO. PROVINCIA DI SASSARI.</b>																
ALGHERO.....	22 496	8 419	403	220	83	»	100	391	307	84	»	»	20	4	134	81
BANNARI.....	2 109	1 186	16	10	2	»	4	73	71	2	»	»	15	3	41	31
BESSEDE.....	2 553	655	22	17	2	»	3	84	79	4	»	1	15	3	20	20
BONNANARO.....	2 186	1 110	43	35	1	»	7	70	55	1	»	14	15	3	25	25
BONORVA.....	14 224	4 897	94	40	32	»	22	123	74	30	»	19	20	4	72	66
BORUTTA.....	465	492	8	8	»	»	»	72	72	»	»	»	15	3	14	13
CHEREMULE.....	2 363	723	26	20	1	»	5	47	34	1	»	12	15	3	21	17
COSSOINE.....	3 922	1 540	54	42	1	»	11	44	29	»	»	15	15	3	23	22
GLAVE.....	4 724	1 610	11	10	1	»	»	150	141	4	»	5	15	3	66	50
MARA.....	1 886	666	9	8	»	»	1	46	42	»	»	4	15	3	20	15
MONTELEONE ROCCA DORIA	1 331	390	16	16	»	»	»	55	55	»	»	»	15	3	25	15
OLMEDO.....	3 740	377	20	18	2	»	»	81	79	2	»	»	15	3	49	43
PADRIA.....	4 829	1 682	31	24	5	»	2	55	42	5	»	8	15	3	26	23
POZZOMAGGIORE.....	7 982	2 976	65	55	2	»	8	76	60	4	»	12	15	3	44	29
REBECCU.....	757	182	3	2	1	»	»	78	69	1	»	8	15	3	19	19
ROMANA.....	2 200	702	28	26	»	»	2	55	55	»	»	»	15	3	20	18
SEMESTENE.....	5 935	643	12	10	»	»	2	46	39	»	»	7	15	3	25	13
SILIGO.....	4 379	932	22	20	»	»	2	37	32	3	»	2	15	3	19	15
TIESI.....	6 430	2 946	73	49	13	»	11	88	73	13	»	2	15	3	42	37
TORRALBA.....	3 685	1 197	40	33	2	»	5	76	53	3	»	20	15	3	54	41
VILLANOVA MONTELEONE.	20 284	3 837	116	107	2	»	7	66	61	5	»	»	20	4	65	31
CIRCONDARIO. . .	118 480	37 112	1 112	770	150	»	192	1 813	1 522	162	»	129	330	67	824	»
<b>NUORO.</b>																
BITTI.....	20 133	2 882	46	33	10	2	1	82	75	7	»	»	15	»	»	»
BOLOTANA.....	10 887	2 782	97	77	7	»	13	66	59	4	»	3	15	4	32	22

CIRCONDARI E COMUNI	SUPER- FICIE — Ettari	POPO- LAZIONE	ELETTORI POLITICI					ELETTORI AMMINISTRATIVI					ELEZIONI COMUNALI			
			TOTALE	per censq	per titoli e capacità	per commercio arti e industrie	per imposta della ricchezza mobile	TOTALE	per contribu- zioni dirette	per titoli e capacità	maggiori imposti aggiunti	per delegazione	CONSIGLIERI		numero del votanti	massimo dei voti ottenuti dagli eletti
													TOTALE	da eleggere		
DORGALI.....	22 424	3 684	98	66	14	»	13	79	65	14	»	»	15	5	22	21
FONNI.....	11 329	3 400	51	38	5	»	8	62	53	9	»	»	15	3	29	21
GALTELLI.....	5 705	727	42	30	»	»	12	38	36	2	»	»	15	10	22	21
GAROFAL.....	4 442	273	1	1	»	»	»	43	42	1	»	»	15	4	21	17
GAVOI.....	3 763	1 602	25	19	2	»	4	44	42	2	»	»	15	6	24	12
IRGOLI.....	7 594	633	20	19	»	»	1	91	88	3	»	»	15	3	24	15
LEI.....	1 920	404	6	4	1	»	1	90	87	2	»	1	15	4	12	11
LOCULI.....	3 870	208	12	12	»	»	»	37	37	»	»	»	15	3	13	8
LODÈ.....	11 965	937	3	1	»	»	2	169	169	»	»	»	15	3	40	20
LODINE.....	778	107	1	1	»	»	»	30	26	»	4	»	15	3	6	6
LULA.....	14 739	1 287	7	5	2	»	»	80	76	4	»	»	15	3	17	9
MAMOJADA.....	4 819	1 675	61	54	4	»	3	61	54	4	»	3	15	3	10	9
NUORO.....	19 245	5 003	227	120	64	4	39	182	124	58	»	»	20	4	56	51
OLIENA.....	16 481	3 033	71	53	5	2	11	62	43	19	»	»	20	6	31	24
OLLOLAI.....	2 778	996	5	3	1	»	1	105	104	1	»	»	15	3	19	9
OLZAI.....	6 988	1 113	39	35	2	»	2	46	40	6	»	»	15	3	24	23
ONANI.....	4 388	219	1	1	»	»	»	34	34	»	»	»	15	4	10	9
ONIFAL.....	4 251	446	24	24	»	»	»	76	75	1	»	»	15	3	10	7
ONIFERI.....	3 560	758	2	2	»	»	»	62	61	1	»	»	15	4	22	20
ORANI.....	13 113	2 350	63	57	5	»	4	92	85	7	»	»	15	3	57	49
ORGOSOLO.....	22 672	2 009	25	14	»	2	9	220	215	5	»	»	15	3	27	11
OROSEI.....	8 954	1 814	51	43	2	1	5	53	45	2	»	6	15	3	20	20
OROTELLI.....	6 098	1 444	17	17	»	»	»	99	98	1	»	»	15	3	9	9
ORUNE.....	12 860	1 891	18	15	»	1	2	41	27	4	»	10	15	3	19	19
OSIDDA.....	2 522	421	10	9	»	»	1	64	60	1	»	3	15	4	28	19
OTTANA.....	4 556	903	35	33	»	»	2	39	23	»	»	16	15	3	18	16
OVODDA.....	4 028	1 074	9	6	»	»	3	111	108	3	»	»	15	3	60	39
POSADA.....	19 523	1 594	21	20	»	»	1	131	126	»	»	5	15	5	23	19
SARULE.....	5 274	1 408	19	19	»	»	»	121	117	4	»	»	15	3	78	59
SILANUS.....	4 797	1 715	37	34	1	»	2	64	49	3	»	12	15	3	20	20
SINISCOLA.....	20 107	2 650	87	68	10	5	4	55	39	16	»	»	15	3	31	29
TORPÈ.....	9 243	861	13	11	»	»	2	102	102	»	»	»	15	3	16	6
CIRCONDARIO. . .	315 806	52 508	1 242	944	135	17	146	2 731	2 484	184	4	59	520	123	850	»
OZIERI.																
ALÀ DEI SARDI.....	17 136	1 108	10	7	2	»	1	96	93	3	»	»	15	3	27	25
ANELA.....	3 703	573	10	3	»	»	7	44	44	»	»	»	15	3	27	15
ARDARA.....	3 761	311	7	4	1	»	2	60	58	1	»	1	15	3	28	26
BANTINE.....	1 213	312	2	»	»	»	2	30	»	»	30	»	15	3	15	15
BENETUTTI.....	9 614	1 752	53	44	3	»	6	133	128	5	»	»	15	3	»	»
BERCHIDDA.....	20 274	1 331	59	58	1	»	»	30	26	4	»	»	15	3	11	8
BONO.....	7 462	2 803	91	68	12	3	6	108	87	18	»	3	15	3	73	44

CIRCONDARI E COMUNI	SUPER- FICIE — Ettari	POPO- LAZIONE	ELETTORI POLITICI					ELETTORI AMMINISTRATIVI					ELEZIONI COMUNALI			
			TOTALE	per censo	per titoli e capacità	per commercio arti e industrie	per imposta della ricchezza mobile	TOTALE	per contribu- zioni dirette	per titoli e capacità	maggiori imposti aggiunti	per delegazione	CONSIGLIERI TOTALE	da eleggere	numero del votanti	massimo dei voti ottenuti dagli eletti
BOTTIDDA .....	3 890	735	6	2	»	»	4	67	67	»	»	»	15	3	»	»
BUDDUSÒ .....	42 437	2 575	42	37	2	»	3	36	33	3	»	»	15	3	21	21
BULTEI .....	9 747	951	33	23	»	»	10	109	109	»	»	»	15	3	21	21
BURGOS .....	1 765	650	1	1	»	»	»	102	101	1	»	»	15	3	33	22
ESPORLATU .....	1 790	326	3	3	»	»	»	60	59	1	»	»	15	3	22	16
ILLORAI .....	5 745	1 018	16	13	1	4	»	106	104	2	»	»	15	3	81	31
ITTIREDDU .....	2 378	700	21	19	»	»	2	112	110	2	»	»	15	3	22	14
MONTI .....	13 102	881	11	7	»	»	4	63	63	»	»	»	15	3	18	16
MORES .....	9 661	2 338	101	84	5	10	2	90	83	5	»	2	15	3	65	43
NUGHEDU DI SAN NICOLÒ	6 764	1 477	42	37	»	1	4	55	51	3	»	1	15	3	16	19
NULE .....	4 888	1 178	43	37	5	»	1	133	127	6	»	»	15	3	37	23
OSCHIRI .....	21 714	2 125	68	66	2	»	»	56	52	3	»	1	15	3	20	17
OZIERI .....	25 763	7 143	321	211	51	8	51	253	187	61	»	5	20	4	145	122
PATTADA .....	15 395	3 088	100	69	23	4	4	80	55	25	»	»	15	3	21	20
TULA .....	7 843	1 012	32	30	2	»	»	126	124	2	»	»	15	3	10	6
CIRCONDARIO . . .	235 545	34 392	1 074	823	110	30	111	1 949	1 761	145	30	13	335	67	643	»
SASSARI.																
BULZI .....	2 149	582	9	9	»	»	»	77	73	1	»	3	15	3	15	15
CARGIEGHE .....	1 213	434	9	5	»	»	4	34	34	»	»	»	15	3	16	16
CASTELSARDO .....	6 238	1 946	60	43	3	»	14	106	100	4	»	4	15	3	32	27
CHIARAMONTI .....	11 360	1 852	88	32	2	»	4	54	50	2	»	2	15	4	40	28
CODRONGIANOS .....	3 002	1 106	26	24	2	»	»	49	48	1	»	»	15	3	21	21
FLORINAS .....	3 560	1 928	62	45	3	»	14	108	89	2	»	17	15	3	37	37
ITTIRI .....	11 106	4 263	181	170	3	»	8	113	104	8	»	1	20	4	51	51
LAERRU .....	1 990	720	23	23	»	»	»	74	74	»	»	»	15	4	49	37
MARTIS .....	2 308	815	30	27	3	»	»	46	36	2	»	8	15	3	29	25
MUROS .....	1 112	300	23	22	1	»	»	33	27	1	»	5	15	3	9	9
NÙLVI .....	7 873	2 814	89	81	8	»	»	79	72	7	»	»	15	4	30	30
OSILO .....	11 755	4 707	166	160	6	»	»	72	59	9	»	4	20	4	42	22
OSSI .....	2 979	2 130	84	83	»	»	1	102	86	4	»	12	15	3	49	18
PERFUGAS .....	7 181	1 222	25	21	1	»	3	159	149	2	»	8	15	3	70	47
PLOAGHE .....	9 628	3 000	258	218	14	»	26	157	124	15	»	18	15	3	125	89
PORTOTORRES .....	10 225	2 019	87	53	11	13	10	141	131	10	»	»	15	4	28	10
PUTIFIGARI .....	5 751	490	3	1	1	»	1	30	29	1	»	»	15	3	17	17
SASSARI .....	60 617	25 086	1 380	735	274	123	248	759	617	139	»	3	30	7	237	212
SEDINI .....	8 042	1 497	36	29	4	3	»	70	63	4	»	3	15	3	48	27
SENNORI .....	3 081	2 060	46	35	4	»	7	108	99	6	»	3	15	3	75	70
SORSO .....	6 701	4 305	212	196	6	»	10	104	94	9	»	1	20	4	78	48
TISSI .....	1 034	1 144	35	30	»	»	5	48	39	3	2	4	15	3	17	17
URI .....	5 719	1 070	39	37	2	»	»	70	61	3	»	6	15	3	60	60

CIRCONDARI E COMUNI	SUPER- FICIE — Ettari	POPO- LAZIONE	ELETTORI POLITICI					ELETTORI AMMINISTRATIVI					ELEZIONI COMUNALI			
			TOTALE	per censo	per titoli e capacità	per commercio arti e industrie	per imposta della ricchezza mobile	TOTALE	per contribu- zioni dirette	per titoli e capacità	maggiori imposti aggiunti	per delegazione	CONSIGLIERI TOTALE	da eleggere	numero dei votanti	massimo dei voti ottenuti dagli eletti
USINI.....	3 106	1 701	43	40	v	v	3	109	97	1	»	11	15	4	70	55
CIRCONDARIO. . .	187 730	67 191	2 964	2 119	348	139	358	2 704	2 355	234	2	113	390	84	1 245	»
<b>TEMPIO PAUSANIA.</b>																
AGGIUS.....	28 747	2 222	63	53	»	»	10	57	49	3	»	5	15	3	33	24
BORTIGIADAS.....	8 540	1 531	25	22	1	»	2	96	96	»	»	v	15	3	25	16
GALANGIANUS.....	27 577	2 194	70	61	9	»	v	77	61	14	»	2	15	3	44	26
LA MADDALENA.....	5 001	1 721	74	34	12	»	23	88	74	11	v	3	15	3	23	20
LURAS.....	9 130	1 812	35	29	v	v	6	52	48	2	»	2	15	3	35	28
NUGHIS.....	10 530	957	13	12	1	»	»	61	60	1	»	»	15	3	16	11
SANTA TERESA GALLURA.	10 055	1 481	68	49	2	»	17	40	40	»	»	»	15	3	8	8
TEMPIO PAUSANIA.....	90 351	10 360	430	320	32	»	78	264	216	32	»	16	30	5	35	27
TERRANOVA PAUSANIA....	24 534	2 486	52	37	»	»	15	59	53	2	»	4	15	3	40	39
CIRCONDARIO. . .	214 465	24 764	830	617	57	»	156	794	697	65	v	32	150	29	259	»
<b>RICAPITOLAZIONE.</b>																
ALGHERO.....	118 480	37 112	1 112	770	150	»	192	1 813	1 522	162	»	129	330	67	824	»
NUORO.....	315 806	52 108	1 242	944	135	17	146	2 731	2 484	184	4	59	520	123	850	»
OZIERI.....	235 545	34 392	1 074	823	110	30	111	1 949	1 761	145	30	13	335	67	643	»
SASSARI.....	187 730	67 191	2 964	2 119	348	139	358	2 704	2 355	234	2	113	390	84	1 245	»
TEMPIO PAUSANIA.....	214 465	24 764	830	617	57	»	156	794	697	65	»	32	150	29	259	»
PROVINCIA. . .	1 072 026	215 967	7 222	5 273	800	136	963	9 991	8 819	790	36	346	1 725	370	3 821	»
<b>PROVINCIA DI SIENA.</b>																
<b>MONTEPULCIANO.</b>																
ABBADIA SAN SALVADORE	8 922	4 554	69	50	6	»	13	203	186	13	»	4	20	20	141	106
CASTIGLIONE D'ORCIA....	10 285	2 216	27	22	2	v	3	81	78	3	»	»	15	15	30	29
CETONA.....	5 152	4 049	71	54	10	»	7	105	97	8	v	v	20	20	54	50
CHIANGIANO.....	3 559	2 334	51	42	5	»	4	107	101	6	v	v	15	15	83	67
CHIUSI.....	5 619	4 306	87	69	13	5	v	163	143	20	»	»	20	20	103	103
MONTEPULCIANO.....	15 998	12 671	274	170	83	»	21	353	279	74	v	»	30	30	201	186
PIAN CASTAGNAJO.....	6 632	3 424	44	27	4	»	13	113	111	2	v	v	20	20	62	57
PIENZA.....	11 720	3 299	63	56	7	»	»	117	95	7	v	15	20	20	58	55
RADICOFANI.....	11 290	2 721	43	31	7	»	5	116	111	5	v	»	15	15	30	25
SAN CASCIANO DE' BAGNI	8 737	3 218	78	68	10	»	»	127	122	4	»	1	20	20	82	31
SAN QUIRICO D'ORCIA....	4 107	1 952	57	41	5	4	7	100	97	3	»	v	15	15	59	53
SARTEANO.....	8 292	4 423	79	63	9	»	7	111	100	11	v	v	20	20	65	52
SINALUNGA.....	7 467	3 330	139	131	8	»	»	271	261	9	v	1	20	20	90	72
TORRITA.....	5 608	4 452	55	48	7	»	»	116	110	6	»	»	20	20	54	49

CIRCONDARI E COMUNI	SUPER- FICIE — Ettari	POPO- LAZIONE	ELETTORI POLITICI					ELETTORI AMMINISTRATIVI					ELEZIONI COMUNALI			
			TOTALE	per censo	per titoli e capacità	per commercio arti e industrie	per imposta della ricchezza mobile	TOTALE	per contribu- zioni dirette	per titoli e capacità	maggiori imposti aggiunti	per delegazione	CONSIGLIERI		numero del votanti	massimo dei voti ottenuti dagli eletti
													TOTALE	da eleggere		
TREQUANDA.....	7 811	3 548	52	39	4	»	9	130	127	3	»	»	20	20	56	54
CIRCONDARIO. . .	125 590	65 547	1 189	911	180	9	89	2 213	2 018	174	»	21	290	290	1 168	»
<b>SIENA.</b>																
ASCIANO.....	20 768	7 815	98	44	16	1	32	218	206	12	»	»	20	20	69	54
BUONCONVENTO.....	6 170	3 164	56	39	2	1	14	86	86	»	»	»	20	20	55	43
CASOLE D'ELSA.....	14 403	4 295	54	41	7	»	6	135	133	2	»	»	20	20	54	52
CASTELLINA IN CHIANTI..	9 599	3 525	43	38	5	»	»	146	146	»	»	»	20	20	49	42
CASTELNUOVO BERARDENGA	17 222	7 607	75	56	5	»	14	220	217	3	»	»	20	20	91	85
CHIUSDINO.....	13 202	3 566	86	61	10	»	15	117	109	8	»	1	20	20	64	64
COLLE DI VAL D'ELSA...	8 896	7 752	213	150	20	10	33	312	287	14	»	11	20	20	137	125
GAJOLE.....	12 563	5 542	99	86	5	»	8	165	165	»	»	»	20	20	53	49
MONTALCINO.....	22 803	7 540	127	91	18	»	18	248	248	»	»	»	20	20	113	87
MONTERIGGIONI.....	9 626	3 515	38	27	2	»	9	100	98	2	»	»	20	20	82	26
MONTERONI D'ARZIA.....	10 219	3 859	32	21	3	»	8	94	89	3	»	2	20	20	17	16
MONTICIANO.....	10 452	2 611	73	68	5	»	»	142	139	8	»	»	15	15	82	75
MURLO.....	11 005	2 572	69	66	3	»	»	95	93	2	»	»	15	15	41	41
POGGIBONSI.....	6 729	7 149	181	146	10	4	21	323	310	9	»	4	20	20	140	134
RADDA.....	7 796	3 028	57	51	5	»	1	151	143	7	»	1	20	20	35	35
RADICONOLI.....	12 685	3 852	76	40	11	»	25	143	141	2	»	»	20	20	115	113
RAPOLANO.....	7 825	3 996	77	72	5	»	»	136	131	5	»	»	20	20	67	65
SAN GIMIGNANO.....	13 613	7 425	122	86	15	»	21	240	237	3	»	»	20	20	145	131
SAN GIOVANNI D'ASSO...	4 760	1 615	15	8	1	»	6	51	50	1	»	»	15	15	27	26
SIENA.....	137	21 902	817	307	455	22	33	1 210	799	411	»	»	30	30	569	490
SIENA MASSE DI CITTÀ..	5 597	4 602	57	37	3	»	17	285	285	»	»	»	20	20	50	46
SIENA MASSE DI S.MARTINO	5 699	4 841	64	41	2	1	20	249	249	»	»	»	20	20	49	44
SOVICILLE.....	13 943	7 115	67	49	4	»	14	212	208	3	»	1	20	20	39	38
CIRCONDARIO. . .	253 752	128 388	2 591	1 625	612	39	315	5 078	4 568	490	»	20	455	455	2 093	»
<b>RICAPITOLAZIONE.</b>																
MONTEPULCIANO.....	125 590	65 547	1 189	911	180	9	89	2 213	2 018	174	»	21	290	290	1 168	»
SIENA.....	253 752	128 388	2 591	1 625	612	39	315	5 078	4 568	490	»	20	455	455	2 093	»
PROVINCIA. . .	379 342	193 935	3 780	2 536	792	48	404	7 291	6 586	664	»	41	745	745	3 261	»
<b>PROVINCIA DI SIRACUSA.</b>																
<b>MODICA.</b>																
BISCARI.....	10 747	2 535	49	35	11	»	3	61	49	11	»	1	15	3	50	25
CHIARAMONTE.....	19 137	8 273	98	59	24	»	15	141	117	24	»	»	20	4	38	36
COMISO.....	3 667	15 803	269	190	64	»	15	284	219	65	»	»	30	6	236	145



CIRCONDARI E COMUNI	SUPER- FICIE — Ettari	POPO- LAZIONE	ELETTORI POLITICI					ELETTORI AMMINISTRATIVI					ELEZIONI COMUNALI			
			TOTALE	per censo	per titoli e capacità	per commercio arti e industrie	per imposta della ricchezza mobile	TOTALE	per contribu- zioni dirette	per titoli capacità	maggiori imposti aggiunti	per delegazione	CONSIGLIERI		numero dei votanti	massimo dei voti ottenuti dagli eletti
													TOTALE	da eleggere		
GIARRATANA .....	4 199	2 569	43	36	2	5	»	90	86	4	»	»	15	3	35	34
MODICA .....	19 137	30 547	587	414	80	50	43	583	475	101	7	»	30	6	188	133
MONTEROSSO ALMO .....	4 795	4 942	63	48	15	»	»	102	87	15	»	»	20	5	63	61
POZZALLO .....	1 403	2 774	18	8	2	»	»	55	53	2	»	»	15	5	43	39
RAGUSA .....	41 730	21 988	361	216	59	»	»	366	271	95	»	»	30	13	195	134
SANTACROCE CAMERINA .....	4 374	2 987	40	33	2	»	»	42	39	3	»	»	15	4	30	28
SCICLI .....	12 126	10 231	195	157	19	»	»	214	187	27	»	»	30	11	105	100
SPACCAFORNO .....	9 405	7 539	128	97	30	»	»	186	158	28	»	»	20	4	21	11
VITTORIA .....	15 695	15 855	212	143	41	»	»	231	184	41	»	6	30	6	184	156
CIRCONDARIO . . .	155 021	126 043	2 063	1 436	349	55	223	2 355	1 925	416	7	7	270	70	1 128	»
NOTO.																
AVOLA .....	6 801	10 934	164	112	45	»	»	207	171	36	»	»	30	7	164	156
BUCCHERI .....	5 348	3 993	46	40	1	»	»	89	88	1	»	»	20	5	35	35
BUSCEMI .....	4 432	2 391	52	28	17	»	»	87	69	18	»	»	15	3	61	37
CASSARO .....	1 887	1 576	17	13	2	»	»	140	137	2	»	1	15	3	40	23
FERLA .....	2 104	3 527	48	33	7	1	7	134	118	16	»	»	20	5	23	23
NOTO .....	58 486	14 619	404	200	137	»	»	375	265	110	»	»	30	7	270	157
PACHINO .....	1 407	4 933	53	28	18	»	»	66	47	18	»	1	20	5	34	34
PALAZZOLO ACREIDE .....	7 973	8 987	159	108	41	»	»	253	212	41	»	»	20	20	111	109
ROSOLINI .....	7 550	5 851	113	92	20	»	»	123	110	13	»	»	20	6	92	86
CIRCONDARIO . . .	106 248	56 811	1 055	654	288	1	112	1 474	1 217	255	»	2	190	61	830	»
SIRACUSA.																
AUGUSTA .....	11 878	9 735	185	126	30	»	»	218	189	25	»	4	30	7	168	91
CANNICATTINI .....	1 250	5 160	116	99	17	»	»	65	46	19	»	»	20	4	42	18
CARLENTINI .....	10	4 721	53	15	18	»	»	62	50	12	»	»	20	4	13	12
FLORIDIA .....	2 065	7 853	82	41	27	»	»	78	53	25	»	»	20	4	57	55
FRANCOFONTE .....	6 989	4 844	82	43	33	»	»	93	62	31	»	»	20	6	72	38
LENTINI .....	33 863	9 417	133	72	40	6	15	145	99	46	»	»	20	4	108	76
MELILLI .....	13 647	5 043	131	100	20	»	»	190	173	17	5	»	20	4	33	33
SIRACUSA .....	22 572	19 757	749	284	287	12	166	571	368	203	»	»	30	30	425	405
SOLARINO .....	1 126	2 408	26	19	3	4	»	49	45	4	»	»	15	3	33	18
SORTINO .....	10 021	7 821	109	62	17	14	16	124	105	19	»	»	20	4	89	54
CIRCONDARIO . . .	108 443	76 759	1 666	861	492	36	277	1 595	1 190	401	»	4	215	70	1 040	»
RICAPITOLAZIONE.																
MODICA .....	155 021	126 043	2 063	1 436	349	55	223	2 355	1 925	416	7	7	270	70	1 128	»
NOTO .....	106 248	56 811	1 055	654	288	1	112	1 474	1 217	255	»	2	190	61	830	»
SIRACUSA .....	108 443	76 759	1 666	861	492	36	277	1 595	1 190	401	»	4	215	70	1 040	»
PROVINCIA . . .	369 712	259 613	4 734	2 951	1 129	92	612	5 424	4 332	1 072	7	13	675	201	2 998	»

CIRCONDARI E COMUNI	SUPER- FICIE — Ettari	POPO- LAZIONE	ELETTORI POLITICI					ELETTORI AMMINISTRATIVI					ELEZIONI COMUNALI			
			TOTALE	per censo	per titoli e capacità	per commercio arti e industrie	per imposta della ricchezza mobile	TOTALE	per contribu- zioni dirette	per titoli e capacità	maggiori imposti aggiunti	per delegazione	TOTALE	da eleggere	numero del votanti	massimo dei voti ottenuti dagli eletti
SONDRIO. PROVINCIA DI SONDRIO.																
ACQUA.....	1 198	780	4	3	»	1	»	96	95	»	»	1	15	3	41	30
ALBAREDO PER SAN MARCO	1 745	358	3	»	»	»	3	33	33	»	»	»	15	3	14	13
ALBOSAGGIA.....	3 311	1 857	9	9	»	»	»	119	117	2	»	»	15	3	13	11
ANDALO.....	669	863	»	»	»	»	»	60	60	»	»	»	15	3	18	11
ARDENNO.....	1 741	1 952	15	6	2	»	7	96	94	2	»	»	15	3	28	13
BEMA.....	1 896	267	»	»	»	»	»	30	26	»	3	1	15	3	16	10
BERBENNO DI VALTELLINA	3 439	2 668	10	5	4	1	»	98	97	1	»	»	15	4	48	32
BIANZONE.....	2 029	1 390	7	5	2	»	»	233	229	2	»	2	15	3	32	32
BOFFETTO.....	278	400	1	1	»	»	»	49	49	»	»	»	15	3	17	11
BORMIO.....	7 442	1 630	56	9	16	»	31	220	208	12	»	»	15	3	65	43
BUGLIO IN MONTE.....	2 839	896	2	2	»	»	»	53	51	1	»	1	15	6	25	15
CAJOLO.....	3 252	997	6	6	»	»	»	61	44	2	»	15	15	4	33	24
CAMPODOLCINO.....	4 620	1 541	12	1	5	»	6	209	205	4	»	»	15	3	28	19
CAMPOVICO.....	396	479	»	»	»	»	»	158	158	»	»	»	15	3	31	23
CASPOGGIO.....	678	501	»	»	»	»	»	67	66	1	»	»	15	3	24	20
CASTELLO DELL'ACQUA...	3 253	1 022	10	10	»	»	»	94	94	»	»	»	15	3	45	26
CASTIONE ANDEVENNO...	1 621	1 335	7	6	1	»	»	79	77	2	»	»	15	3	21	8
CEDRASCO.....	1 434	277	2	2	»	»	»	30	28	»	»	2	15	3	17	9
CERCINO.....	565	599	4	»	2	2	»	82	82	»	»	»	15	3	41	40
CHIAVENNA.....	1 033	3 845	106	53	37	»	16	319	265	54	»	»	20	4	108	59
CHIESA.....	11 520	1 261	»	»	»	»	»	42	41	1	»	»	15	5	25	17
CHIURO.....	2 921	1 545	27	22	3	»	2	130	127	3	»	»	15	3	40	37
CINO.....	496	525	2	1	»	»	1	39	33	1	»	»	15	3	24	10
CIVO.....	2 440	1 753	8	3	»	1	4	248	247	1	»	»	15	3	68	64
COLORINA.....	1 687	843	»	»	»	»	»	83	82	1	»	»	15	3	36	17
COSIO VALTELLINO.....	2 275	1 663	13	11	»	»	2	271	269	2	»	»	15	3	29	19
DAZIO.....	399	412	5	1	1	2	1	56	56	»	»	»	15	4	19	10
DELEBIO.....	2 305	1 464	28	13	2	»	13	203	201	2	»	»	15	3	80	43
DUBINO.....	1 068	523	1	1	»	»	»	76	69	»	»	7	15	3	30	10
FAEDO.....	470	393	»	»	»	»	»	47	47	»	»	»	15	3	8	8
FORCOLA.....	1 499	736	»	»	»	»	»	54	54	»	»	»	15	3	19	11
FUSINE.....	3 746	642	5	3	»	2	»	38	37	1	»	»	15	3	26	17
GEROLA ALTA.....	3 746	662	»	»	»	»	»	33	27	»	»	6	15	3	20	15
GORDONA.....	4 819	1 150	4	4	»	»	»	146	146	»	»	»	15	3	41	20
GROSIO.....	12 454	2 537	19	1	1	9	8	214	213	1	»	»	15	3	64	28
GROSSOTTO.....	4 833	1 996	23	6	11	5	1	177	171	5	»	1	15	3	71	45
ISOLATO.....	8 190	743	5	1	»	»	4	206	205	1	»	»	15	3	40	35
LANZADA.....	7 314	810	»	»	»	»	»	36	34	2	»	»	15	3	21	16
LIVIGNO.....	22 641	681	»	»	»	»	»	116	115	1	»	»	15	3	17	15
LOVERO.....	1 260	1 062	2	2	»	»	»	41	41	»	»	»	15	3	20	10
MANTELLIO.....	329	307	5	5	»	»	»	78	78	»	»	»	15	5	54	33
MAZZO DI VALTELLINA...	1 492	1 294	7	2	3	»	2	156	152	4	»	»	15	3	62	27



CIRCONDARI E COMUNI	SUPER- FICIE Ettari	POPO- LAZIONE	ELETTORI POLITICI					ELETTORI AMMINISTRATIVI					ELEZIONI COMUNALI			
			TOTALE	per censo	per titoli e capacità	per commercio arti e industrie	per imposta della ricchezza mobile	TOTALE	per contribu- zioni dirette	per titoli e capacità	maggiori imposti aggiunti	per delegazione	CONSIGLIERI		numero dei votanti	massimo dei voti ottenuti dagli eletti
													TOTALE	da eleggere		
MELLO.....	1 167	1 162	•	•	•	•	•	69	69	•	•	•	15	3	30	17
MENAROLA.....	1 391	937	10	10	•	•	•	41	41	•	•	•	15	3	9	7
MESE.....	392	408	3	3	•	•	•	120	114	•	•	6	15	3	23	13
MONTAGNA.....	4 711	1 976	7	6	1	•	•	143	142	1	•	•	15	3	17	17
MORBEGNO.....	1 047	3 514	150	51	49	12	38	363	316	47	•	•	20	4	160	144
NOVATE MEZZOLA.....	9 855	1 079	7	1	1	•	•	62	62	•	•	•	15	4	26	15
PEDESINA.....	611	136	•	•	•	•	•	81	31	•	•	•	15	3	11	7
PENDOLASCO.....	113	653	5	5	•	•	•	73	73	•	•	•	15	3	10	10
PIANTEDO.....	641	494	2	2	•	•	•	46	46	•	•	•	15	3	13	10
PIATEDA.....	6 886	915	•	•	•	•	•	166	166	•	•	•	15	3	33	28
PIURO.....	9 297	1 715	5	1	1	•	•	304	304	•	•	•	15	3	75	45
PONTE IN VALTELLINA...	6 702	3 022	44	27	14	3	•	139	123	11	•	•	15	5	15	15
POSTALESIO.....	1 044	649	1	1	•	•	•	72	72	•	•	•	15	3	18	17
PRATA CAMPORTACCIO...	2 643	1 046	2	2	•	•	•	169	169	•	•	•	15	3	47	19
RASURA.....	550	293	2	2	•	•	•	30	30	•	•	•	15	3	13	11
ROGOLO.....	1 185	388	•	•	•	•	•	45	43	•	•	2	15	3	29	15
SAMOLACO.....	4 164	1 328	17	16	•	•	1	128	128	•	•	•	15	3	32	32
SAN GIACOMO E FILIPPO..	6 042	1 616	9	8	1	•	•	147	146	1	•	•	15	3	46	21
SERNIO.....	929	832	2	2	•	•	•	105	105	•	•	•	15	3	72	41
SONDALO.....	9 258	2 741	4	1	1	2	•	230	230	•	•	•	15	3	48	21
SONDRIO.....	1 918	5 954	247	68	118	28	33	438	282	147	•	9	20	5	91	67
SPRIANA.....	789	708	•	•	•	•	•	42	42	•	•	•	15	3	12	7
TALAMONA.....	2 023	2 419	19	17	•	1	1	205	198	2	•	5	15	3	57	25
TARTANO.....	4 654	1 162	1	1	•	•	•	128	125	3	•	•	15	3	36	27
TEGLIO.....	12 242	5 887	41	25	5	•	11	319	295	23	•	1	20	5	260	93
TIRANO.....	4 974	5 496	31	14	36	•	31	401	353	48	•	•	20	5	102	90
TORRE DI SANTA MARIA...	4 115	1 092	1	•	•	1	•	142	140	2	•	•	15	7	15	15
TOVO DI SANT' AGATA....	1 043	431	4	3	•	•	1	56	56	•	•	•	15	3	23	18
TRAONA.....	559	1 142	10	4	6	•	•	115	109	6	•	•	15	3	42	26
TRESIVIO.....	217	601	7	6	1	•	•	134	132	2	•	•	15	3	52	28
VALDIDENTRO.....	22 944	1 343	6	3	•	•	3	173	173	•	•	•	15	3	34	27
VALDISOTTO.....	8 540	1 774	2	1	•	1	•	154	152	2	•	•	15	3	16	16
VALFURVA.....	20 322	1 175	3	•	•	3	•	91	91	•	•	•	15	4	24	18
VALMASINO.....	11 135	634	2	1	•	•	1	30	29	•	•	1	15	3	13	13
VERCEJA.....	870	714	•	•	•	•	•	62	62	•	•	•	15	3	14	11
VERVIO.....	1 225	833	5	4	1	•	•	101	99	1	•	1	15	3	44	22
VILLA DI CHIAVENNA.....	3 073	1 000	7	6	•	1	•	127	127	•	•	•	15	3	46	17
VILLA DI TIRANO.....	2 482	3 197	12	3	2	1	6	189	183	6	•	•	20	4	41	10
<b>PROVINCIA.....</b>	<b>325 981</b>	<b>106 040</b>	<b>1 126</b>	<b>488</b>	<b>327</b>	<b>76</b>	<b>235</b>	<b>10 068</b>	<b>9 591</b>	<b>411</b>	<b>3</b>	<b>61</b>	<b>1 230</b>	<b>267</b>	<b>3 128</b>	<b>•</b>
<b>ALTAMURA.....</b>	<b>PROVINCIA DI TERRA DI BARI.</b>															
ALBEROBELLO.....	906	4 087	59	30	15	•	14	96	72	24	•	•	20	4	84	59
ALTAMURA.....	44 843	17 365	363	275	43	3	47	591	546	45	•	•	30	6	191	148
BINETTO.....	1 464	1 156	18	17	1	•	•	35	35	•	•	•	15	3	22	19

CIRCONDARI e COMUNI	SUPER- FICIE <small>Etari</small>	POPO- LAZIONE	ELETTORI POLITICI					ELETTORI AMMINISTRATIVI					ELEZIONI COMUNALI			
			TOTALE	per censo	per titoli e capacità	per commercio arti e industrie	per imposta della ricchezza mobile	TOTALE	per contribu- zioni dirette	per titoli e capacità	maggiori imposti aggiunti	per delegazione	CONSIGLIERI		numero dei votanti	massimo dei voti ottenuti dagli eletti
												TOTALE	da eleggere			
CASSANO DELLE MURGE ..	5 080	4 219	80	66	10	2	2	188	120	18	»	»	20	4	106	58
GIOJA DAL COLLE.....	12 783	17 005	362	351	3	4	4	806	301	5	»	»	30	6	106	91
GRAVINA IN PUGLIA .. .	32 609	14 125	170	113	44	»	13	214	165	49	»	»	30	6	32	30
GRUMO APPULA.....	7 738	6 457	123	92	9	»	22	162	147	15	»	»	20	4	108	64
NOCI.....	7 409	7 765	117	91	10	1	15	219	187	32	»	»	20	4	98	51
SANTERAMO IN COLLE....	14 350	9 794	107	93	14	»	»	142	132	10	»	»	20	9	82	49
TORITTO.....	6 108	4 963	76	59	5	»	12	92	86	6	»	»	20	4	62	51
CIRCONDARIO. . .	195 618	86 936	1 490	1 187	154	10	129	1 995	1 791	204	»	»	225	50	891	»
<b>BARI DELLE PUGLIE.</b>																
ACQUAVIVA DELLE FONTI.	12 334	6 776	182	134	20	5	23	170	116	54	»	»	20	4	135	86
BARI DELLE PUGLIE .. .	6 889	34 063	1 794	502	643	267	382	1 343	737	606	»	»	40	8	506	214
BITETTO.....	3 393	5 043	120	105	15	»	»	159	132	27	»	»	20	4	121	49
BITONTO.....	1 898	23 332	372	312	53	3	4	360	309	51	»	»	30	7	214	198
BITRITTO.....	1 732	3 366	69	65	3	1	»	88	86	2	»	»	20	5	63	61
CANNETO DI BARI.....	1 380	2 939	123	117	5	»	1	127	123	4	»	»	20	4	96	51
CAPURSO.....	1 439	4 012	114	108	6	»	»	117	112	5	»	»	20	4	83	71
CARBONARA DI BARI.....	446	4 754	125	100	11	4	»	96	79	17	»	»	20	4	75	59
CASAMASSIMA.....	7 740	6 066	100	89	9	»	2	174	150	24	»	»	20	4	140	77
CASTELLANA.....	9 405	9 691	192	175	11	»	6	233	219	14	»	»	20	7	167	112
CEGLIE DEL CAMPO.....	731	2 293	92	90	2	»	»	94	94	»	»	»	15	3	68	62
CELLAMARE.....	470	875	14	13	1	»	»	30	29	1	»	»	15	3	24	13
CISTERNINO.....	3 591	6 205	102	94	8	»	»	143	137	6	»	»	20	4	25	22
CONVERSANO.....	12 451	10 344	319	303	6	6	4	274	250	24	»	»	30	6	242	110
FASANO.....	11 342	12 951	301	211	39	18	33	448	400	48	»	»	30	6	177	135
GIOVINAZZO.....	4 158	8 629	175	134	13	»	28	259	240	19	»	»	20	4	209	113
LOCOROTONDO.....	3 869	5 763	58	34	22	»	2	109	79	30	»	»	20	5	40	39
LOSETO.....	615	759	19	18	1	»	»	30	30	»	»	»	15	5	26	23
MODUGNO.....	3 358	8 215	158	138	14	»	6	185	172	13	»	»	20	4	122	96
MOLA.....	4 912	12 574	241	165	31	»	45	263	227	36	»	»	30	7	199	118
MONOPOLI.....	14 357	17 505	414	298	48	2	66	424	341	83	»	»	30	6	241	194
MONTRONE.....	1 467	2 594	112	108	4	»	»	115	109	6	»	»	15	4	42	40
NOICATTARO.....	4 408	7 027	203	167	13	»	23	262	253	9	»	»	20	5	122	96
PALO DEL COLLE.....	8 246	8 459	274	270	4	»	»	256	249	7	»	»	20	6	182	135
POLIGNANO A MARE.....	233	6 499	203	162	9	»	32	251	251	»	»	»	20	4	115	98
PUTIGNANO.....	9 544	9 307	178	132	8	»	38	211	192	19	»	»	20	6	69	44
RUTIGLIANO.....	5 300	6 288	185	170	5	»	10	236	220	10	»	»	20	4	63	49
SAN MICHELE DI BARI .. .	1 776	3 806	79	67	4	5	3	110	106	4	»	»	20	4	56	32
SAN NICANDRO DI BARI ..	4 932	4 691	263	223	»	»	40	109	104	5	»	»	20	4	42	35
TRIGGIANO.....	1 956	6 369	84	76	8	»	»	163	168	»	»	»	20	4	131	89
TURI.....	7 761	5 496	148	99	6	»	43	134	122	12	»	»	20	5	98	68
VALENZANO.....	1 525	3 772	96	89	7	»	»	104	100	4	»	»	20	5	56	56
CIRCONDARIO. . .	178 926	250 968	6 899	4 768	1 029	311	791	7 076	5 936	1 140	»	»	690	155	3 949	»

CIRCONDARI e COMUNI	SUPER- FICIE — Ettari	POPO- LAZIONE	ELETTORI POLITICI					ELETTORI AMMINISTRATIVI					ELEZIONI COMUNALI			
			TOTALE	per cesso	per titoli e capacità	per commercio arti e industrie	per imposta della ricchezza mobile	TOTALE	per contribu- zioni dirette	per titoli e capacità	maggiori imposti aggiunti	per delegazione	TOTALE	da eleggere	numero dei votanti	massimo dei voti ottenuti dagli eletti
<b>BARLETTA.</b>																
ANDRIA .....	39 989	30 892	538	442	94	2	20	577	474	103	»	»	30	6	400	299
BARLETTA .....	14 022	26 952	834	494	128	184	28	606	321	285	»	»	30	30	424	380
BISCEGLIE .....	6 762	19 056	442	343	33	6	60	399	358	41	»	»	30	7	307	216
CANOSA DI PUGLIA .....	9 870	12 894	245	135	12	»	98	254	245	9	»	»	30	7	63	45
CORATO .....	16 515	24 857	377	284	61	4	28	535	460	75	»	»	30	6	208	189
MINERVINO MURGE .....	26 290	13 590	245	194	26	»	25	235	203	32	»	»	30	10	162	100
MOLFETTA .....	5 698	24 958	553	410	58	12	73	524	469	55	»	»	30	8	379	252
RUVO DI PUGLIA .....	22 493	12 209	241	199	25	»	17	292	250	42	»	»	30	7	79	63
SPINAZZOLA .....	17 997	10 174	204	162	17	1	24	257	241	16	»	»	30	14	124	105
TERLIZZI .....	5 723	18 214	398	295	54	2	47	379	336	43	»	»	30	6	99	88
TRANI .....	10 468	22 702	759	312	348	24	75	780	234	546	»	»	30	6	360	194
CIRCONDARIO . . .	219 208	216 498	4 836	3 250	856	235	495	4 838	3 591	1 247	»	»	330	107	2 605	»
<b>RICAPITOLAZIONE.</b>																
ALTAMURA .....	195 618	86 936	1 480	1 187	154	10	129	1 995	1 791	204	»	»	225	50	891	»
BARI DELLE PUGLIE .	178 926	250 968	6 899	4 768	1 029	311	791	7 076	5 936	1 140	»	»	690	155	3 949	»
BARLETTA .....	219 208	216 498	4 836	3 250	856	235	495	4 838	3 591	1 247	»	»	330	107	2 605	»
PROVINCIA . . .	593 752	554 402	13 215	9 205	2 039	556	1 415	13 909	11 318	2 591	»	»	1 245	312	7 415	»
<b>PROVINCIA DI TERRA DI LAVORO.</b>																
<b>CASERTA.</b>																
ARIENZO .....	1 374	3 828	108	65	9	»	34	124	112	12	»	»	20	5	80	53
AVERSA .....	269	13 248	424	265	56	»	103	484	434	48	»	2	30	6	183	140
BAJA E LATINA .....	1 779	1 792	25	23	2	»	»	59	57	2	»	»	15	4	11	5
BELLONA .....	1 098	2 304	35	32	3	»	»	97	81	16	»	»	15	4	48	47
CAJANIELLO .....	1 228	1 030	17	13	»	»	4	65	65	»	»	»	15	3	34	16
CALVI RISORTA .....	1 520	2 716	33	30	8	»	»	88	78	10	»	»	15	3	34	24
CAMIGLIANO .....	635	1 660	52	50	2	»	»	89	84	5	»	»	15	3	47	29
CANCELLO ED ARNONE .	4 207	1 101	24	20	»	»	4	89	85	4	»	»	15	3	63	36
CAPODRISE .....	328	2 803	34	32	2	»	»	75	54	21	»	»	15	4	45	43
CAPUA .....	4 388	14 233	329	225	51	»	53	535	418	115	»	2	30	7	224	191
CARINARO .....	299	1 175	14	12	»	»	2	40	40	»	»	»	15	3	21	21
CASAL DI PRINCIPE .....	2 185	3 229	51	30	21	»	»	80	58	22	»	»	20	4	26	19
CASALUCE .....	894	1 973	22	20	1	»	1	57	47	10	»	»	15	3	17	14
CASANOVA E COCCAGNA .	557	4 143	53	50	3	»	»	61	53	8	»	»	20	5	35	27
CASAPULLA .....	261	2 689	101	66	7	»	28	129	124	5	»	»	15	4	87	83
CASERTA .....	4 505	27 723	433	244	115	14	60	655	401	254	»	»	30	7	239	143
CASTELLO DI SASSO . . .	1 241	1 326	17	17	»	»	»	47	47	»	»	»	15	3	47	29
CASTELMORRONE .....	2 381	2 337	33	31	2	»	»	68	68	»	»	»	15	3	52	34
CASTELVOLTURNO .....	5 341	534	17	15	2	»	»	33	30	3	»	»	15	3	35	13

CIRCONDARI E COMUNI	SUPER- FICIE — Ettari	POPO- LAZIONE	ELETTORI POLITICI					ELETTORI AMMINISTRATIVI					ELEZIONI COMUNALI			
			TOTALE	per censo	per titoli e capacità	per commercio arti e industrie	per imposta della ricchezza mobile	TOTALE	per contribu- zioni dirette	per titoli e capacità	maggiori imposti aggiunti	per delegazione	CONSIGLIERI — da eleggere	numero dei votanti	massimo dei voti ottenuti dagli eletti	
CERVINO.....	636	2 838	44	43	1	»	»	164	164	»	»	»	15	3	56	56
CESA.....	259	1 865	35	26	»	»	9	56	56	»	»	»	15	3	18	12
CURTI.....	1 238	2 415	36	26	6	»	4	71	52	12	»	7	15	3	47	42
FORMICOLA.....	1 006	2 238	50	36	1	»	13	94	91	3	»	»	15	4	47	46
FRIGNANO MAGGIORE.....	941	2 659	30	29	1	»	»	67	66	1	»	»	15	3	34	23
FRIGNANO PICCOLO.....	793	2 061	34	31	3	»	»	85	85	»	»	»	15	3	23	20
GALLUCCIO.....	2 411	2 972	44	42	2	»	»	114	112	2	»	»	15	5	71	66
GIANO VETUSTA.....	871	780	12	12	»	»	»	54	53	1	»	»	15	3	34	17
GRAZZANISE.....	7 302	3 012	70	17	13	»	40	93	80	13	»	»	20	4	61	39
GRICIGNANO.....	955	1 200	15	15	»	»	»	30	30	»	»	»	15	3	26	11
LIBERI DI FORMICOLA.....	1 183	1 621	31	28	3	»	»	65	62	3	»	»	15	3	35	33
LUSCIANO.....	550	3 773	112	83	4	»	25	112	108	4	»	»	20	4	45	28
MACERATA DI MARCIANISE.....	711	3 252	32	20	9	»	3	94	84	10	»	»	20	4	65	62
MADDALONI.....	3 780	20 257	287	181	26	10	70	398	315	82	»	1	30	6	208	120
MARCIANISE.....	2 938	3 868	144	94	28	»	22	249	187	62	»	»	20	4	185	185
MIGNANO.....	1 155	2 197	32	26	1	»	5	51	50	1	»	»	15	15	36	33
ORTA DI ATELLA.....	959	2 273	25	23	2	»	»	44	42	2	»	»	15	3	37	19
PARETE.....	551	2 146	16	15	1	»	»	87	86	1	»	»	15	8	66	66
PASTORANO.....	1 220	1 390	42	28	6	»	8	104	93	11	»	»	15	3	48	19
PIETRAMELARA.....	1 562	2 866	53	53	»	»	»	98	86	12	»	»	15	5	50	36
PIETRAVAIRANO.....	2 174	3 100	61	46	5	»	10	100	93	7	»	»	20	5	43	29
PIGNATARO MAGGIORE.....	2 607	3 430	110	93	8	»	9	155	147	8	»	»	20	4	34	24
PONTELATONE.....	1 115	1 236	19	19	»	»	»	124	124	»	»	»	15	3	88	40
PORTICO DI CASERTA.....	172	1 438	22	13	7	»	2	46	40	6	»	»	15	3	30	30
RECALE.....	299	1 840	29	24	»	»	5	75	66	9	»	»	15	4	40	30
RIARDO.....	1 504	1 451	21	10	1	»	10	57	56	1	»	»	15	3	32	32
ROCCA D'EVANDRO.....	2 659	2 796	42	36	3	»	3	51	49	2	»	»	15	3	30	26
ROCCAROMANA.....	660	1 743	18	15	3	»	»	50	45	5	»	»	15	3	18	14
ROCCHETTA E CROCE.....	649	762	3	2	1	»	»	34	34	»	»	»	15	3	21	15
SAN CIPRIANO D'AVERSA.....	865	3 502	58	52	6	»	»	127	122	5	»	»	20	4	36	20
SAN FELICE A CANCELLO.....	1 214	5 242	115	94	6	»	15	143	119	24	»	»	20	6	82	78
SAN MARCELLINO.....	443	1 066	13	8	»	»	5	35	35	»	»	»	15	3	20	16
SAN MARCO EVANGELISTA.....	220	1 378	17	5	»	»	12	50	39	11	»	»	15	3	34	14
SAN NICCOLA LA STRADA.....	453	3 674	43	27	4	»	12	50	48	2	»	»	20	5	29	14
SAN PIETRINFINE.....	535	1 284	26	25	1	»	»	58	51	7	»	»	15	3	48	29
SAN PRISCO.....	770	3 700	60	27	8	»	25	65	52	13	»	»	20	4	56	33
S. MARIA CAPUA VETERE.....	897	5 792	92	62	7	»	23	175	160	15	»	»	20	4	66	59
SANTA MARIA A VICO.....	1 446	18 161	412	166	170	»	76	449	244	205	»	»	30	12	317	167
SAN TAMMARO.....	3 388	1 587	15	15	»	»	»	108	105	3	»	»	15	4	60	27
SPARANISE.....	1 960	2 952	44	37	7	»	»	84	79	5	»	»	15	3	40	23
SUCCIVO.....	666	1 722	28	21	»	»	7	43	41	2	»	»	15	3	26	16
TEANO.....	7 619	12 101	192	108	33	»	51	189	156	33	»	»	30	6	116	80
TEVEROLA.....	1 223	1 059	31	19	4	»	8	43	42	1	»	»	15	3	14	11
TRENTOLA.....	499	2 157	33	31	2	»	»	88	78	10	»	»	15	3	44	34

CIRCONDARI e COMUNI	SUPER- FICIE — Ettari	POPO- LAZIONE	ELETTORI POLITICI					ELETTORI AMMINISTRATIVI					ELEZIONI COMUNALI			
			TOTALE	per censo	per titoli e capacità	per commercio arti e industrie	per imposta della ricchezza mobile	TOTALE	per contribu- zioni dirette	per titoli e capacità	maggiori imposti aggiunti	per delegazione	CONSIGLIERI			
													TOTALE	da eleggere	numero dei votanti	massimo dei voti ottenuti dagli eletti
VAIRANO PATENORA.....	3 421	3 057	61	47	1	»	13	88	84	4	»	»	20	4	34	21
VALLE DI MADDALONI....	1 443	1 423	20	20	»	»	»	56	56	»	»	»	15	3	39	20
VICO DI PANTANO.....	6 766	1 058	14	12	»	»	2	34	32	2	»	»	15	4	31	26
VITULACCIO.....	1 968	1 515	48	42	6	»	»	93	87	2	»	4	15	3	40	23
CIRCONDARIO ..	120 994	255 743	4 618	3 144	674	24	776	7 675	6 522	1 137	»	16	1 170	277	3 988	»
<b>GAETA.</b>																
AUSONIA.....	657	2 952	27	27	»	»	»	68	66	2	»	»	15	4	45	18
CAMPODIMELE.....	1 053	796	7	4	2	»	1	96	93	3	»	»	15	4	31	26
CARINOLA.....	9 260	6 620	93	78	15	»	»	188	162	26	»	»	20	4	77	55
CASTELFORTE.....	3 927	2 875	42	40	2	»	»	72	68	4	»	»	15	4	38	25
CASTELLONORATO.....	353	879	14	14	»	»	»	37	37	»	»	»	15	3	35	22
CASTELNUOVO PARANO ...	446	871	10	10	»	»	»	60	60	»	»	»	15	4	49	38
CONCA DELLA CAMPANIA..	2 466	2 461	54	50	2	»	2	92	90	2	»	»	15	3	47	21
CORENO AUSONIO.....	1 165	1 922	11	11	»	»	»	66	64	2	»	»	15	3	33	21
FONDI.....	12 426	6 555	157	138	9	»	10	227	214	13	»	»	20	4	93	34
FORMIA.....	291	7 985	276	156	9	23	88	344	198	146	»	»	20	4	214	134
FRANCOLISE.....	3 586	1 503	19	14	»	»	5	96	96	»	»	»	15	3	26	10
GAETA.....	3 853	14 217	399	206	63	7	123	411	319	92	»	»	30	10	212	114
ITRI.....	4 130	6 176	206	188	18	»	»	211	183	28	»	»	20	4	69	43
LENOLA.....	2 898	3 004	49	43	»	»	6	70	70	»	»	»	20	4	25	21
MARANOLA.....	2 604	2 053	45	42	2	»	1	118	102	8	»	8	15	3	93	92
MARZANO APPIO.....	2 663	4 214	73	73	3	»	3	185	180	5	»	»	20	4	53	45
MONDRAGONE.....	6 507	2 951	62	43	13	»	6	103	95	8	»	»	15	4	58	57
MONTE SAN BIAGIO.....	1 359	1 456	23	17	3	»	3	34	30	4	»	»	15	3	18	12
PASTENA.....	2 315	2 397	28	22	3	»	3	59	59	»	»	»	15	3	16	13
PICO.....	2 458	2 247	29	11	7	»	11	63	52	10	»	1	15	3	49	35
PONZA.....	691	3 238	73	44	29	»	»	89	51	38	»	»	20	4	26	23
ROCCAGUGLIELMA.....	3 037	1 744	24	15	3	»	6	63	58	5	»	»	15	3	50	44
ROCCAMONFINA.....	1 795	4 642	141	130	4	»	7	191	187	4	»	»	20	4	96	53
SAN GIORGIO A LIRI.....	1 359	1 268	29	28	1	»	»	71	69	2	»	»	15	3	65	47
SAN GIOVANN' INCARICO...	1 580	2 307	35	20	1	»	14	85	71	14	»	»	15	15	76	64
SAN PIETRO IN CUROLIS..	945	2 462	58	54	4	»	»	90	86	4	»	»	15	3	69	55
S. ANDREA DI VALLEFREDDA	2 502	2 359	15	15	»	»	»	70	70	»	»	»	15	4	65	24
SANT' APOLLINARE.....	1 095	2 209	24	21	1	»	2	59	56	3	»	»	15	3	36	22
SANTI COSMO E DAMIANO	3 687	2 983	68	59	9	»	»	86	77	9	»	»	15	3	62	59
SESSA AURUNCA.....	18 095	19 449	361	277	48	»	36	585	544	41	»	»	30	30	354	251
SPERLONGA.....	496	1 513	21	10	5	»	6	51	49	2	»	»	15	3	32	26
SPIGNO SATURNIA.....	2 613	1 593	29	22	2	»	5	50	49	1	»	»	15	3	32	25
TORA.....	1 183	1 899	40	29	5	»	6	123	117	6	»	»	15	3	50	34
TRAETTO.....	2 732	7 092	115	109	2	2	2	265	257	7	»	1	20	4	224	132
CIRCONDARIO ..	158 941	128 892	2 663	2 020	265	52	346	4 478	3 979	489	»	10	585	163	2 518	»

CIRCONDARI E COMUNI	SUPER- FICIE — Ettari	POPO- LAZIONE	ELETTORI POLITICI					ELETTORI AMMINISTRATIVI					ELEZIONI COMUNALI			
			TOTALE	per censo	per titoli e capacità	per commercio arti e industrie	per imposta della ricchezza mobile	TOTALE	per contribu- zioni dirette	per titoli e capacità	maggiori imposti aggiunti	per delegazione	CONSIGLIERI — — —	numero dei votanti	massimo dei voti ottenuti dagli eletti	
<b>NOLA.</b>																
ACERRA.....	5 589	11 717	211	105	45	»	61	192	142	50	»	»	30	6	119	75
BRUSCIANO.....	535	2 576	20	12	2	»	6	88	85	8	»	»	15	3	69	34
CAMPOSANO.....	309	2 558	28	27	1	»	»	73	67	5	»	1	15	4	59	58
CARBONARA DI NOLA.....	239	957	31	29	2	»	»	102	94	6	»	2	15	15	72	72
CASAMARCIANO.....	621	1 694	24	23	1	»	»	72	69	1	»	2	15	3	23	12
CASTELLO DI CISTERNA..	390	1 147	14	11	»	»	3	42	40	2	»	»	15	3	22	11
CICCIANO.....	587	3 708	53	45	8	»	»	83	72	11	»	»	20	4	24	22
CIMITILE.....	262	4 099	78	58	6	»	14	77	71	6	»	»	20	4	55	40
CUMIGNANO E GALLO DI NOLA	226	1 210	20	14	6	»	»	41	35	6	»	»	15	3	26	23
LIVERI.....	250	1 279	24	23	1	»	»	46	44	2	»	»	15	4	34	27
MARIGLIANELLA.....	300	2 338	25	23	2	»	»	71	69	2	»	»	15	3	69	34
MARIGLIANO.....	2 152	9 304	224	143	19	»	62	233	210	23	»	»	20	18	174	99
NOLA.....	4 058	12 030	258	173	41	»	44	423	352	71	»	»	30	22	249	218
PALMA CAMPANIA.....	2 080	6 909	145	101	16	»	28	162	143	19	»	»	20	4	108	60
ROCCARAINOLA.....	2 508	3 410	63	46	11	»	6	105	91	14	»	»	20	5	38	37
SAN GENNARO.....	660	2 899	54	40	5	»	»	70	66	4	»	»	15	3	37	28
SAN PAOLO BEL SITO....	280	2 292	32	18	7	»	7	52	40	12	»	»	15	3	47	39
SANT'ERAMO.....	160	1 194	29	18	2	»	9	54	50	4	»	»	15	5	33	21
SAN VITAGLIANO.....	464	2 127	49	49	»	»	»	75	75	»	»	»	15	6	25	19
SAVIANO.....	945	4 227	97	91	6	»	»	139	125	14	»	»	20	20	112	66
SCISCIANO.....	514	2 001	43	39	4	»	»	52	49	3	»	»	15	4	37	26
SIRICO.....	154	839	5	5	»	»	»	32	32	»	»	»	15	4	21	20
STRIANO.....	724	1 505	46	45	1	»	»	86	84	2	»	»	15	3	23	18
TUFINO.....	467	2 171	39	28	4	»	7	62	58	4	»	»	15	3	21	14
VISCIANO.....	1 022	1 793	43	38	1	»	4	82	75	7	»	»	15	3	62	33
<b>CIRCONDARIO. . .</b>	<b>56 353</b>	<b>86 029</b>	<b>1 655</b>	<b>1 213</b>	<b>191</b>	<b>»</b>	<b>251</b>	<b>2 514</b>	<b>2 238</b>	<b>271</b>	<b>»</b>	<b>5</b>	<b>435</b>	<b>155</b>	<b>1 559</b>	<b>»</b>
<b>PIEDIMONTE D'ALIFE.</b>																
AILANO.....	977	1 188	162	86	44	7	25	48	40	8	»	»	15	3	32	21
ALIFE.....	4 444	3 265	68	51	7	»	10	111	103	8	»	»	20	4	81	70
ALVIGNANO.....	2 568	3 470	31	29	2	»	»	64	62	2	»	»	15	4	44	40
CAJAZZO.....	3 000	5 712	138	100	23	»	15	205	178	21	»	6	20	4	164	124
CAPRIATI A VOLTURNO...	721	1 430	37	22	3	»	12	42	41	1	»	»	15	4	26	22
CASTELLO DI ALIFE.....	34	1 525	18	13	3	»	2	36	33	3	»	»	15	3	22	19
CASTELLO DI CAMPAGNANO	570	1 355	8	8	»	»	»	32	32	»	»	»	15	4	25	20
CIORLANO.....	1 574	1 382	20	13	3	»	4	56	53	3	»	»	15	3	47	31
DRAGONI.....	2 314	1 951	24	23	1	»	»	76	75	1	»	»	15	3	37	8
FONTEGRECA.....	646	947	14	12	»	»	»	47	46	1	»	»	15	3	38	22
GALLO.....	1 275	2 015	21	11	2	»	8	62	60	2	»	»	15	3	26	22
GIOJA SANNITICA.....	3 657	3 164	31	10	5	»	16	65	59	5	»	1	20	4	48	24
LETINO.....	1 134	991	17	17	»	»	»	58	58	»	»	»	15	5	35	17

CIRCONDARI E COMUNI	SUPER- FICIE --- Ettari	POPO- LAZIONE	ELETTORI POLITICI					ELETTORI AMMINISTRATIVI					ELEZIONI COMUNALI			
			TOTALE	per censo	per titoli e capacità	per commercio arti e industrie	per imposta della ricchezza mobile	TOTALE	per contribu- zioni dirette	per titoli e capacità	maggiori imposti aggiunti	per delegazione	CONSIGLIERI --- da eleggere	TOTALE	numero del votanti	massimo dei voti ottenuti dagli eletti
PIANA DI CAJAZZO .....	1 833	2 067	23	15	6	"	2	56	50	6	"	"	15	4	37	37
PIEDIMONTE D'ALIFE.....	1 359	8 538	162	86	44	7	25	230	122	108	"	"	20	5	159	139
PRATA SANNITA.....	532	1 663	27	24	3	"	"	58	55	3	"	"	15	4	29	26
RAJANO.....	1 972	1 565	10	9	1	"	"	40	38	2	"	"	15	3	20	11
RAVISCANINA.....	1 195	1 126	11	9	2	"	"	42	42	"	"	"	15	3	33	22
SAN GREGORIO.....	1 359	1 476	20	13	2	"	5	57	55	2	"	"	15	3	33	26
SAN POTITO SANNITICO..	665	1 730	34	23	9	"	2	56	48	8	"	"	15	5	29	28
SANT'ANGELO D'ALIFE...	1 796	2 255	51	39	12	"	"	89	77	12	"	"	15	3	66	53
VALLE AGRICOLA.....	732	1 106	11	9	2	"	"	35	34	1	"	"	15	5	23	17
CIRCONDARIO. . .	98 366	49 921	938	622	174	14	128	1 565	1 361	197	"	7	350	32	1 054	"
<b>S O R A.</b>																
ALVITO.....	4 780	4 242	111	88	10	"	13	204	190	14	"	"	20	5	90	79
AQUINO.....	1 143	1 860	27	21	4	"	2	145	140	5	"	"	15	3	46	35
ARCE.....	3 605	5 467	87	48	12	"	27	140	106	32	"	2	20	4	87	75
ARPINO.....	4 677	11 522	157	92	30	"	35	210	158	52	"	"	30	6	103	65
ATINA.....	1 953	3 935	109	81	9	"	19	168	158	10	"	"	20	4	66	52
BELMONTE CASTELLO .....	961	959	8	7	1	"	"	37	36	1	"	"	15	3	25	9
BROCCO.....	1 186	981	4	1	2	"	1	31	27	4	"	"	15	3	28	12
CAMPOLI APPENNINO.....	2 336	1 270	20	17	3	"	"	75	75	"	"	"	15	3	25	10
CASALATTICO.....	939	1 850	9	8	1	"	"	46	44	2	"	"	15	3	27	22
CASALVIERI.....	1 806	4 048	59	52	7	"	"	177	156	21	"	"	20	5	81	78
CASSINO.....	4 091	11 346	187	155	32	"	"	237	167	68	"	2	30	6	153	110
CASTELLUCCIO DI SORA ..	1 334	1 457	14	14	"	"	"	44	44	"	"	"	15	3	20	12
CERVARO.....	4 105	4 290	58	46	5	"	7	116	104	12	"	"	20	4	66	39
COLLE SAN MAGNO.....	1 120	1 639	29	26	3	"	"	64	63	1	"	"	15	3	35	12
FONTANA LIRI.....	1 100	2 165	20	18	2	"	"	53	50	3	"	"	15	3	30	21
FONTECHIARI.....	1 425	1 397	32	27	5	"	"	68	66	2	"	"	15	4	31	30
ISOLA PRESSO SORA.....	1 571	4 796	47	33	4	"	10	72	68	4	"	"	20	4	62	16
PALAZZOLO DI CASTROCIELO	1 918	2 198	52	47	5	"	"	182	178	4	"	"	15	3	47	42
PESCO SOLIDO.....	1 646	1 974	12	7	5	"	"	44	39	5	"	"	15	3	24	15
PICINISCO.....	2 394	3 134	43	37	5	"	1	100	96	3	"	1	20	5	27	20
PIEDIMONTE S. GERMANO.	962	2 725	46	43	2	"	1	68	64	4	"	"	15	3	35	32
PIGNATARO D'INTERAMNO.	1 336	1 909	24	17	7	"	"	50	42	8	"	"	15	4	22	21
PONTECORVO.....	8 750	9 314	125	108	12	"	5	245	177	68	"	"	20	4	176	112
ROCCA D'ARCE.....	2 493	2 874	35	30	5	"	"	65	60	5	"	"	15	3	26	21
ROCCASECCA.....	3 083	4 759	78	58	9	"	11	159	148	11	"	"	20	4	98	92
S. BIAGIO DI SARACINISCO	412	1 116	4	4	"	"	"	35	35	"	"	"	15	3	30	24
S. DONATO VAL DI CORIMA	3 544	4 244	85	75	3	"	7	169	163	6	"	"	20	4	92	91
S. AMBROGIO SUL GARIGNANO	627	1 207	15	13	2	"	"	44	41	3	"	"	15	3	29	27
SANT'ELIA FIUME RAPIDO	1 916	4 832	61	48	6	"	7	84	77	7	"	"	20	4	28	21
SANTO PADRE.....	1 412	2 034	24	12	2	"	10	44	42	2	"	"	15	3	21	20

CIRCONDARI E COMUNI	SUPER- FICIE — Ettari	POPO- LAZIONE	ELETTORI POLITICI					ELETTORI AMMINISTRATIVI					ELEZIONI COMUNALI			
			TOTALE	per censo	per titoli e capacità	per commercio arti e industrie	per imposta della ricchezza mobile	TOTALE	per contribu- zioni dirette	per titoli e capacità	maggiori imposti aggiunti	per delegazione	TOTALE	da eleggere	numero del votanti	massimo dei voti ottenuti dagli eletti
SAN VITTORE DEL LAZIO.	1 456	1 926	20	16	2	»	2	56	56	»	»	»	15	3	29	17
SETTEFRATI .....	1 853	2 579	39	38	1	»	»	98	96	1	»	1	15	3	45	42
SORA .....	7 860	12 081	277	177	21	»	79	197	158	39	»	»	30	8	44	30
TERELLE .....	1 836	1 528	36	36	»	»	»	67	67	»	»	»	15	3	38	14
VALLEROTONDA .....	1 900	3 036	24	20	4	»	»	78	74	4	»	»	20	4	30	25
VICALVI .....	1 213	799	12	12	»	»	»	100	100	»	»	»	15	3	40	24
VILLA LATINA .....	487	1 632	7	4	3	»	»	43	39	3	»	1	15	3	22	12
VILLA SANTA LUCIA .....	807	1 802	21	19	2	»	»	50	48	2	»	»	15	3	31	30
VITICUSO ED ACQUAFONDATA	19 771	1 952	26	26	»	»	»	93	91	2	»	»	15	3	60	31
CIRCONDARIO. . .	162 324	132 879	2 044	1 581	226	»	237	3 958	3 543	408	»	7	690	145	1 969	»

RICAPITOLAZIONE.

CASERTA .....	120 994	255 743	4 618	3 144	674	24	776	7 675	6 522	1 137	»	16	1 170	277	3 988	»
GAETA .....	158 941	128 892	2 663	2 020	265	32	346	4 473	3 979	489	»	10	585	163	2 518	»
NOLA .....	56 853	86 029	1 655	1 213	191	»	251	2 514	2 238	271	»	5	435	155	1 559	»
PIEDIMONTE D'ALIFE.	98 366	49 921	938	622	174	14	123	1 565	1 361	197	»	7	350	82	1 054	»
SORA .....	162 324	132 879	2 044	1 581	226	»	237	3 958	3 543	408	»	7	690	145	1 969	»
PROVINCIA. . .	597 478	653 464	11 918	8 580	1 530	70	1 738	20 190	17 643	2 502	»	45	3 230	822	11 088	»

PROVINCIA DI TERRA D'OTRANTO.

BRINDISI.

BRINDISI .....	26 326	9 105	266	104	55	25	82	294	239	55	»	»	20	4	118	60
CAROYIGNO .....	8 967	4 339	110	99	4	»	7	151	149	2	»	»	20	4	45	30
CEGLIE MESSAPICO .....	12 467	11 566	367	340	27	»	»	273	249	24	»	»	30	6	85	51
ERCHIE .....	4 196	2 302	43	38	5	»	»	96	94	2	»	»	15	3	25	20
FRANCAVILLA FONTANA...	17 042	17 609	333	276	31	»	26	461	429	31	»	1	30	7	287	185
GUAGNANO .....	3 762	1 604	39	36	3	»	»	62	59	3	»	»	15	3	16	12
LATIANO .....	4 007	4 927	103	84	11	»	8	104	86	18	»	»	20	4	50	48
MESAGNE .....	12 165	7 790	135	103	21	»	11	235	209	26	»	»	20	4	177	172
ORIA .....	8 302	6 383	230	217	13	»	»	209	196	13	»	»	20	10	149	77
OSTUNI .....	21 726	16 367	271	226	28	2	15	433	378	38	»	17	30	»	»	»
SALICE SALENTINO .....	5 237	2 042	42	32	7	»	3	71	70	1	»	»	15	3	27	20
SAN DONACI .....	3 012	956	18	16	1	»	1	34	34	»	»	»	15	3	24	14
SAN PANCRAZIO SALENTINO	4 972	1 327	17	7	6	»	4	41	26	15	»	»	15	3	30	16
SAN VITO DEI NORMANNI.	8 949	6 019	118	104	11	»	3	155	142	13	»	»	20	4	62	43
TORRE SANTA SUSANNA..	5 526	2 351	44	31	9	»	4	82	70	12	»	»	15	3	16	11
VEGLIE .....	5 946	2 215	46	46	»	»	»	63	59	4	»	»	15	8	31	28
CIRCONDARIO. . .	256 254	96 902	2 182	1 759	232	27	164	2 764	2 489	257	»	18	315	69	1 142	»



CIRCONDARI E COMUNI	SUPER- FICIE — Etari	POPO- LAZIONE	ELETTORI POLITICI					ELETTORI AMMINISTRATIVI					ELEZIONI COMUNALI			
			TOTALE	per censo	per titoli e capacità	per commercio arti e industrie	per imposta della ricchezza mobile	TOTALE	per contribu- zioni dirette	per titoli e capacità	maggiori imposti aggiunti	per delegazione	TOTALE	da eleggere	numero del votanti	massimo dei voti ottenuti dagli eletti
GALLIPOLI.																
ACQUARICA DEL CAPO . . . . .	1 884	1 359	32	32	»	»	»	47	47	»	»	»	15	3	29	19
ALESSANO . . . . .	2 377	2 867	35	25	10	»	»	143	134	9	»	»	15	5	41	28
ALLISTE . . . . .	2 073	1 624	16	16	»	»	»	65	65	»	»	»	15	3	40	20
ANDRANO . . . . .	1 086	1 175	11	11	»	»	»	33	33	»	»	»	15	6	10	10
ARADEO . . . . .	858	1 704	20	20	»	»	»	47	43	4	»	»	15	3	18	16
CASARANO . . . . .	3 052	4 006	64	42	18	»	9	80	66	14	»	»	20	5	39	31
CASTRIGNANO DEL CAPO . . . . .	530	2 737	66	64	»	1	1	82	80	2	»	»	15	3	41	35
CORSANO . . . . .	850	1 104	64	42	13	»	9	45	43	2	»	»	15	3	26	26
CURSI . . . . .	687	1 056	25	22	3	»	»	40	37	3	»	»	15	3	13	12
DISO . . . . .	1 089	1 920	28	18	8	»	2	58	54	4	»	»	15	3	29	18
GAGLIANO DEL CAPO . . . . .	789	1 942	52	47	5	»	»	57	57	»	»	»	15	3	22	15
GALATONE . . . . .	4 625	5 612	112	103	3	»	6	156	148	8	»	»	20	4	39	25
GALLIPOLI . . . . .	8 495	9 362	336	140	55	32	109	845	297	48	»	»	20	5	214	123
GIUGGIANELLO . . . . .	825	570	16	16	»	»	»	42	42	»	»	»	15	3	10	7
MAGLIE . . . . .	2 016	5 049	185	165	20	»	»	219	200	19	»	»	20	4	45	39
MATINO . . . . .	2 511	3 030	52	51	1	»	»	100	96	4	»	»	20	4	25	16
MIGGIANO . . . . .	698	1 079	12	10	2	»	»	36	34	2	»	»	15	3	15	14
MINERVINO DI LECCE . . . . .	2 813	3 183	65	59	5	»	1	91	86	5	»	»	20	4	41	33
MONTESANO SALENTINO . . . . .	792	702	23	22	1	»	»	32	29	2	»	1	15	4	22	20
MORCIANO DI LEUCA . . . . .	733	1 038	26	25	1	»	»	30	28	2	»	»	15	4	17	10
MURO LECCESE . . . . .	1 431	2 090	66	66	»	»	»	71	71	»	»	»	15	3	21	21
NARDÒ . . . . .	22 293	8 979	256	225	26	»	5	320	298	22	»	»	30	30	189	172
NEVIANO . . . . .	1 606	1 544	24	23	1	»	»	36	36	»	»	»	15	5	16	14
NOCIGLIA . . . . .	2 012	2 800	34	24	10	»	»	76	61	15	»	»	15	4	43	34
ORTELLE . . . . .	1 084	1 702	37	36	1	»	»	96	95	1	»	»	15	4	33	24
PARABITA . . . . .	2 303	2 478	50	42	7	»	1	145	129	16	»	»	15	3	72	48
PATU . . . . .	587	998	26	25	1	»	»	33	37	1	»	»	15	3	16	10
POGGIARDO . . . . .	1 637	2 135	35	22	10	»	3	90	74	16	»	»	15	3	21	15
PRESICCE . . . . .	1 937	2 786	52	47	»	2	3	77	64	13	»	»	15	4	57	34
RACALE . . . . .	2 183	1 907	8	8	»	»	»	83	83	»	»	»	15	3	39	35
RUFFANO . . . . .	3 155	3 339	55	47	5	»	3	96	84	12	»	»	20	5	49	28
SALVE . . . . .	2 830	2 243	120	114	6	»	»	88	88	»	»	»	15	4	42	37
SANARICA . . . . .	953	643	18	18	»	»	»	37	37	»	»	»	15	3	24	18
SCORRANO . . . . .	3 106	1 767	26	26	»	»	»	129	129	»	»	»	15	3	29	17
SECLÌ . . . . .	996	751	7	3	1	»	3	50	43	7	»	»	15	5	25	20
SPECCHIA DE' PRETI . . . . .	2 092	2 616	46	46	»	»	»	93	93	»	»	»	15	3	26	24
SPONGANO . . . . .	857	1 142	21	19	2	»	»	52	52	»	»	»	15	3	23	17
SUPERSANO . . . . .	3 764	1 024	14	13	1	»	»	30	28	2	»	»	15	4	24	23
SURANO . . . . .	605	673	10	9	»	»	1	30	30	»	»	»	15	3	16	12
TAURISANO . . . . .	1 636	2 270	55	55	»	»	»	71	71	»	»	»	15	3	36	32
TAVIANO . . . . .	2 330	3 157	50	39	2	»	9	86	84	2	»	»	20	6	35	24
TIGGIANO . . . . .	644	649	16	12	2	»	2	30	30	»	»	»	15	3	15	13
TRICASE . . . . .	3 722	4 879	87	78	»	»	9	174	168	6	»	»	20	5	58	33

CIRCONDARI E COMUNI	SUPER- FICIE -- Etari	POPO- LAZIONE	ELETTORI POLITICI					ELETTORI AMMINISTRATIVI					ELEZIONI COMUNALI			
			TOTALE	per censo	per titoli e capacità	per commercio arti e industrie	per imposta della ricchezza mobile	TOTALE	per contribu- zioni dirette	per titoli e capacità	maggiori imposti aggiunti	per delegazione	CONSIGLIERI			massimo dei voti ottenuti dagli eletti
													TOTALE	da eleggere	numero del votanti	
TUGLIE.....	207	1 947	28	27	»	»	1	44	44	»	»	»	15	3	33	14
UGENTO.....	9 974	2 814	28	28	»	»	»	79	70	9	»	»	15	3	38	25
VILLAPICCIOTTI.....	1 633	2 674	54	34	2	»	18	64	59	5	»	»	15	4	33	32
<b>CIRCONDARIO. . .</b>	<b>148 410</b>	<b>111 131</b>	<b>2 463</b>	<b>2 016</b>	<b>217</b>	<b>35</b>	<b>195</b>	<b>3 983</b>	<b>3 677</b>	<b>255</b>	<b>»</b>	<b>1</b>	<b>750</b>	<b>197</b>	<b>1 749</b>	<b>»</b>
<b>LECCE.</b>																
ARNESANO.....	1 303	1 400	16	13	3	»	»	36	31	5	»	»	15	3	19	17
BAGNOLO DEL SALENTO..	655	1 011	7	7	»	»	»	32	32	»	»	»	15	3	19	18
CALIMERA.....	893	2 249	41	32	9	»	»	74	53	21	»	»	15	3	16	14
CAMPI SALENTINA.....	4 301	4 463	147	117	16	»	14	175	145	30	»	»	20	4	107	57
CANNOLE.....	1 844	1 003	21	21	»	»	»	40	38	2	»	»	15	3	16	11
CAPRARICA DI LECCE.....	605	1 149	13	13	»	»	»	33	31	2	»	»	15	6	28	17
CARMIANO.....	2 219	1 831	34	28	5	1	»	65	61	4	»	»	15	3	21	17
CARPIGNANO SALENTINO..	4 265	1 702	47	40	4	»	3	60	57	3	»	»	15	4	32	29
CASTRIFRANCONE.....	911	926	33	28	5	»	»	56	56	»	»	»	15	3	40	24
CASTRIGNANO DE' GRECI..	1 755	1 279	19	17	2	»	»	39	38	1	»	»	15	4	15	8
CAVALLINO.....	563	1 185	16	13	»	3	»	48	48	»	»	»	15	3	18	18
CELLINO SAN MARCO.....	3 307	1 166	17	17	»	»	»	58	49	9	»	»	15	6	45	37
COPERTINO.....	5 215	4 885	97	67	26	»	4	105	86	19	»	»	20	4	52	36
CORIGLIANO D'OTRANTO..	6 237	2 407	53	44	9	»	»	109	92	17	»	»	15	3	55	30
CUTROFIANO.....	6 027	3 147	32	27	5	»	»	61	56	5	»	»	20	4	27	15
GALATINA.....	6 530	10 198	238	210	28	»	»	238	199	39	»	»	30	6	174	134
GIURDIGNANO.....	1 348	619	18	18	»	»	»	55	53	2	»	»	15	3	27	18
LECCE.....	21 250	21 345	1 017	322	349	198	148	1 187	299	888	»	»	30	8	126	123
LEQUILE.....	2 868	1 209	27	27	»	»	»	47	43	4	»	»	15	3	35	32
LEVERANO.....	4 470	2 404	38	31	3	1	3	67	66	1	»	»	15	4	25	20
LIZZANELLO.....	2 263	2 488	44	32	»	6	6	91	89	2	»	»	15	3	41	37
MARTANO.....	1 832	3 367	67	54	13	»	»	74	63	11	»	»	20	4	40	24
MARTIGNANO.....	446	800	16	16	»	»	»	32	32	»	»	»	15	3	20	19
MELENDUGNO.....	5 345	2 166	26	22	4	»	»	57	56	1	»	»	15	3	25	8
MELPIGNANO.....	955	720	25	17	8	»	»	30	29	1	»	»	15	4	15	13
MONTERONI DI LECCE.....	1 455	2 985	41	24	13	»	4	69	47	22	»	»	15	5	62	32
NOVOLI.....	1 289	3 390	61	42	13	»	6	93	80	13	»	»	20	4	29	22
OTRANTO.....	6 458	2 032	73	62	11	»	»	69	60	8	»	1	15	3	56	28
PALMARIGGI.....	658	750	31	31	»	»	»	60	60	»	»	»	15	3	21	13
SAN CESARIO DI LECCE.....	679	4 121	75	60	»	2	13	120	120	»	»	»	20	5	18	13
SAN DONATO DI LECCE.....	1 975	2 191	36	36	»	»	»	80	76	4	»	»	15	3	49	29
SAN PIER VERNOTICO.....	3 958	2 413	55	37	4	»	14	139	118	21	»	»	15	3	56	36
SAN PIETRO IN LAMA.....	633	1 634	27	22	4	»	1	51	48	3	»	»	15	3	21	12
SOGLIANO CAVOUR.....	483	1 202	29	24	5	»	»	33	30	3	»	»	15	3	18	17
SOLETO.....	2 860	2 134	65	44	1	20	»	64	63	1	»	»	15	3	51	28
SQUINZANO.....	2 739	3 563	94	87	7	»	»	104	69	15	»	20	20	6	63	63

CIRCONDARI E COMUNI	SUPER- FICIE Ettari	POPO- LAZIONE	ELETTORI POLITICI					ELETTORI AMMINISTRATIVI					ELEZIONI COMUNALI			
			TOTALE	per censo	per titoli e capacità	per commercio arti e industrie	per imposta della ricchezza mobile	TOTALE	per contribu- zioni dirette	per titoli e capacità	maggiori imposti aggiunti	per delegazione	CONSIGLIERI TOTALE	da eleggere	numero dei votanti	massimo dei voti ottenuti dagli eletti
STERNATIA.....	1 363	1 368	48	48	»	»	»	37	37	»	»	»	15	3	26	17
SURBO.....	1 816	2 145	25	20	4	»	1	71	65	6	»	»	15	3	26	23
TORCHIAROLO.....	3 069	981	22	18	»	»	4	67	66	1	»	»	15	8	56	31
TREPUIZZI.....	1 475	2 973	56	38	6	»	12	101	98	3	»	»	15	4	48	36
UGGIANO LA CHIESA.....	2 783	2 105	28	25	3	»	»	46	44	2	»	»	15	3	33	25
VERNOLE.....	3 722	3 183	83	73	10	»	»	94	63	31	»	»	20	4	21	19
ZOLLINO.....	833	802	34	31	3	»	»	30	28	2	»	»	15	3	17	16
CIRCONDARIO. . .	170 921	115 096	2 992	1 955	573	231	233	4 197	2 974	1 202	»	21	715	166	1 709	»
<b>TARANTO.</b>																
AVETRANA.....	6 446	1 119	32	29	3	»	»	63	57	6	»	»	15	3	40	30
CAROSINO.....	1 022	1 624	9	8	1	»	»	45	42	3	»	»	15	3	18	10
CASTELLANETA.....	14 201	6 525	131	92	18	»	21	153	135	18	»	»	20	4	74	38
FAGGIANO.....	2 345	1 168	20	20	»	»	»	31	31	»	»	»	15	3	8	7
FRAGAGNANO.....	2 116	2 381	23	23	»	»	»	61	61	»	»	»	15	3	34	30
GENOSA.....	14 343	5 878	76	46	30	»	»	124	110	14	»	»	20	4	77	76
GROTTAGLIE.....	8 567	7 858	140	68	20	26	26	154	135	19	»	»	20	4	78	62
LATERZA.....	13 772	5 031	93	49	14	13	17	125	107	18	»	»	20	4	19	13
LEPORANO.....	1 317	1 431	24	23	1	»	»	48	42	6	»	»	15	4	21	18
LIZZANO.....	4 598	2 004	34	22	2	»	10	56	53	3	»	»	15	3	16	6
MANDURIA.....	18 065	8 284	193	148	13	»	32	293	273	20	»	»	20	4	116	116
MARTINA FRANCA.....	26 035	16 637	297	232	38	2	25	359	311	48	»	»	30	7	198	178
MARUGGIO.....	4 712	1 612	31	29	2	»	»	55	55	»	»	»	15	3	30	20
MASSAFRA.....	1 652	9 290	166	137	19	»	10	240	222	18	»	»	20	5	88	77
MONTEJASI.....	221	1 699	19	16	3	»	»	41	38	3	»	»	15	3	34	22
MONTEMESOLA.....	1 352	1 904	20	15	5	»	»	56	49	7	»	»	15	3	36	36
MONTEPARANO.....	394	1 383	9	9	»	»	»	43	37	5	»	1	15	3	41	28
MOTTOLA.....	12 834	5 040	76	58	8	»	10	125	118	7	»	»	20	4	51	33
PALAGIANO.....	11 212	4 392	68	47	11	»	10	94	84	10	»	»	20	4	33	37
PULSANO.....	1 608	2 275	40	28	6	»	6	60	60	»	»	»	15	3	55	34
ROCCAFORZATA.....	553	923	17	14	1	»	2	44	44	»	»	»	15	4	22	12
S. GIORGIO SOTTO TARANTO	2 379	2 024	35	21	10	»	4	71	55	16	»	»	15	3	49	43
S. MARZANO DI S. GIUSEPPE	1 933	1 738	12	10	»	»	2	38	36	2	»	»	15	5	21	11
SAVA.....	7 579	5 099	70	53	7	»	10	132	123	9	»	»	20	4	41	34
TARANTO.....	40 677	27 484	463	325	99	39	»	535	422	113	»	»	30	7	229	148
CIRCONDARIO. . .	277 403	124 853	2 098	1 522	311	80	185	3 046	2 700	345	»	1	450	97	1 434	»

CIRCONDARI E COMUNI	SUPER- FICIE — Ettari	POPO- LAZIONE	ELETTORI POLITICI					ELETTORI AMMINISTRATIVI					ELEZIONI COMUNALI			
			TOTALE	per censo	per titoli e capacità	per commercio arti e industrie	per imposta della ricchezza mobile	TOTALE	per contribu- zioni dirette	per titoli e capacità	maggiori imposti aggiunti	per delegazione	TOTALE	da eleggere	numero dei votanti	massimo dei voti ottenuti dagli eletti
<b>RICAPITOLAZIONE.</b>																
BRINDISI.....	256 254	96 902	2 182	1 759	232	27	164	2 764	2 489	257	»	18	315	69	1 142	»
GALLIPOLI.....	148 410	111 131	2 432	2 006	205	35	186	3 933	3 677	255	»	1	750	197	1 749	»
LECCE.....	170 921	115 096	2 992	1 955	573	231	233	4 197	2 974	1 202	»	21	715	166	1 709	»
TARANTO.....	277 403	124 853	2 098	1 522	311	80	185	3 046	2 700	345	»	1	450	97	1 434	»
PROVINCIA. . .	852 988	447 982	9 704	7 242	1 321	373	768	13 940	11 840	2 059	»	41	2 230	529	6 034	»

PROVINCIA DI TORINO.

AOSTA.

ALLAIN.....	894	758	9	7	2	»	»	82	77	5	»	»	15	3	19	15
ANTEY-LA-MAGDELAINE ..	550	316	1	»	1	»	»	60	58	2	»	»	15	3	38	28
ANTEY-SAINT-ANDRÉ.....	758	1 047	6	6	»	»	»	121	119	2	»	»	15	3	57	27
AOSTA.....	2 131	7 830	308	81	81	70	76	640	586	54	»	»	20	4	272	134
ARNAZ.....	3 049	1 500	4	3	1	»	»	71	68	3	»	»	15	3	45	16
ARVIER.....	23 828	1 013	14	14	»	»	»	133	131	2	»	»	15	3	60	32
AVISE.....	588	6	5	1	»	»	»	90	88	2	»	»	15	3	14	7
AYAS.....	14 169	1 584	21	12	4	»	5	248	241	7	»	»	15	3	75	22
AYMAVILLE.....	4 777	1 807	38	12	2	»	24	202	199	3	»	»	15	3	47	44
BARD.....	783	503	19	2	12	5	»	78	59	19	»	»	15	3	35	26
BIONAZ.....	13 030	251	5	4	1	»	»	42	42	»	»	»	15	3	12	12
BRISOGNE.....	1 967	799	2	1	»	»	1	46	46	»	»	»	15	3	29	20
BRUSSON.....	5 555	1 682	20	8	7	»	5	135	128	7	»	»	15	3	64	36
CHALLANT-SAINT-ANSÉLME	2 517	1 162	4	4	»	»	»	61	61	»	»	»	15	3	38	32
CHALLANT-SAINT-VICTOR.	2 501	1 149	5	5	»	»	»	91	90	1	»	»	15	3	72	31
CHAMBAVE.....	2 738	930	14	8	6	»	»	99	91	8	»	»	15	3	54	20
CHAMOIS.....	1 874	319	2	1	1	»	»	42	42	»	»	»	15	3	14	11
CHAMP-DE-PAZ.....	4 485	711	5	5	»	»	»	39	37	»	»	2	15	3	21	10
CHAMPORCHER.....	6 676	1 013	9	3	1	2	3	125	125	»	»	»	15	3	28	17
CHARVENSOD.....	2 275	673	3	3	»	»	»	55	55	»	»	»	15	3	11	8
CHATILLON.....	2 880	3 025	65	24	20	19	2	208	194	14	»	»	20	4	89	78
COGNE.....	22 841	1 586	18	12	2	1	3	200	199	»	»	1	15	3	27	18
COURMAJEUR.....	20 886	1 253	39	13	»	7	19	227	222	4	»	1	15	3	81	56
DONNAZ.....	3 906	1 750	39	15	16	8	»	232	225	7	»	»	15	3	78	46
DOUVES.....	1 608	800	4	3	1	»	»	94	91	3	»	»	15	3	79	49
EMARÈSE.....	262	482	2	1	1	»	»	61	61	»	»	»	15	3	26	13
ETROUBLES.....	4 213	971	22	19	2	1	»	127	115	12	»	»	15	3	65	44
FÉNIS.....	6 254	1 621	8	8	»	»	»	98	98	»	»	»	15	3	28	18
FONTAINEMORE.....	3 088	1 133	10	5	4	»	1	126	116	10	»	»	15	3	57	14
GIGNOD.....	2 461	1 429	20	19	1	»	»	143	140	2	»	1	15	3	92	69
GRESSAN.....	2 639	1 080	17	16	1	»	»	102	99	3	»	»	15	3	51	30
GRESSONEY-LA-TRINITÉ ..	7 129	205	6	5	»	»	1	47	47	»	»	»	15	3	19	18
GRESSONEY-SAINT-JEAN ..	7 194	810	20	8	»	»	12	117	117	»	»	»	15	3	25	15

CIRCONDARI E COMUNI	SUPER- FICIE — Ettari	POPO- LAZIONE	ELETTORI POLITICI					ELETTORI AMMINISTRATIVI					ELEZIONI COMUNALI			
			TOTALE	per censo	per titoli e capacità	per commercio arti e industrie	per imposta della ricchezza mobile	TOTALE	per contribu- zioni dirette	per titoli e capacità	maggiori imposti aggiunti	per delegazione	CONSIGLIERI		numero dei votanti	massimo dei voti ottenuti dagli eletti
													TOTALE	da eleggere		
HÔNE.....	567	834	7	5	1	1	»	79	79	»	»	»	15	3	36	22
INTROD.....	1 337	905	10	9	»	»	1	74	74	»	»	»	15	3	25	12
ISSIME.....	5 997	1 392	9	5	3	»	1	124	123	1	»	»	15	3	44	22
ISSOGNE.....	2 400	876	6	5	»	»	1	52	52	»	»	»	15	3	21	8
JOVENÇAN.....	606	445	7	7	»	»	»	43	43	»	»	»	15	3	10	9
LA SALLE.....	2 594	2 112	46	30	5	4	7	287	286	1	»	»	15	3	94	38
LA THUILLE.....	12 535	689	24	7	3	9	5	105	102	3	»	»	15	3	18	17
LILLIANES.....	1 490	1 026	3	1	2	»	»	109	106	3	»	»	15	3	45	39
MONTJOVET.....	1 998	1 497	8	4	1	»	3	131	129	2	»	»	15	3	78	47
MORGEX.....	8 289	1 096	28	10	12	4	2	152	138	13	»	1	15	3	63	57
NUS.....	6 066	2 276	37	37	»	»	»	181	178	3	»	»	15	3	136	94
OLLOMONT.....	5 555	409	6	1	5	»	»	97	97	»	»	»	15	3	36	17
OYACE.....	3 219	310	2	1	1	»	»	43	43	»	»	»	15	3	15	15
PERLOZ.....	2 955	1 381	2	1	»	»	1	131	130	1	»	»	15	3	34	33
POLLEIN.....	1 776	514	8	5	1	»	2	35	35	»	»	»	15	3	15	11
PONTBOZET.....	3 407	680	2	2	»	»	»	61	60	1	»	»	15	3	22	17
PONTEY.....	1 380	466	2	1	1	»	»	55	55	»	»	»	15	3	27	25
PONT-SAINT-MARTIN.....	177	887	50	20	7	23	»	91	90	1	»	»	15	3	25	19
PRÉ-SAINT-DIDIER.....	3 536	832	24	15	1	4	4	145	145	»	»	»	15	3	42	28
QUART.....	6 710	2 312	21	21	»	»	»	147	143	4	»	»	15	3	89	54
RHÈME-NOTRE-DAME.....	9 679	241	3	3	»	»	»	68	68	»	»	»	15	3	24	16
RHÈME-SAINT-GEORGES.....	3 692	613	5	5	»	»	»	65	65	»	»	»	15	3	26	16
ROISAN.....	1 169	633	3	2	1	»	»	58	58	»	»	»	15	3	33	36
SAINT CRISTOPHE.....	1 397	1 219	18	15	»	»	3	127	126	1	»	»	15	3	65	51
SAINT DENIS.....	1 068	624	3	2	1	»	»	61	61	»	»	»	15	3	22	12
SAINT MARCEL.....	3 581	1 352	6	6	»	»	»	61	60	1	»	»	15	3	23	17
SAINT NICOLAS (!).....	210	667	7	7	»	»	»	121	118	3	»	»	15	3	20	14
SAINT OYEN.....	1 011	259	3	3	»	»	»	59	59	»	»	»	15	3	24	17
SAINT PIERRE.....	2 325	1 492	17	9	1	»	7	195	194	1	»	»	15	3	52	45
SAINT REMY.....	6 624	844	10	6	2	»	2	144	139	5	»	»	15	3	57	33
SAINT VINCENT.....	1 888	2 130	38	22	4	12	»	173	170	3	»	»	15	3	69	48
SARRE.....	3 511	1 252	12	11	1	»	»	124	121	3	»	»	15	3	53	37
TORGNON.....	3 884	1 135	5	5	»	»	»	133	130	3	»	»	15	3	47	21
VALGRISANCHE.....	186	461	2	2	»	»	»	72	72	»	»	»	15	3	25	18
VALPELLINE.....	3 041	755	11	11	»	»	»	69	69	»	»	»	15	3	24	13
VALSAVARANCHE (!).....	15 772	540	10	8	1	»	1	53	53	»	»	»	15	3	25	23
VALTOURNANCHE.....	11 547	1 349	10	8	2	»	»	199	192	7	»	»	15	3	86	46
VERRAYES.....	2 410	1 474	6	5	1	»	»	117	112	5	»	»	15	3	43	40
VERRÈS.....	891	1 187	58	19	11	16	12	131	126	5	»	»	15	3	44	25
VILLENEUVE.....	1 732	918	15	6	»	»	9	96	95	1	»	»	15	3	25	17
CIRCONDARIO. . .	325 487	81 884	1 309	674	236	186	213	8 510	8 263	241	»	6	1 105	221	2 394	»

(!) Nella superficie di questi comuni non sono compresi i boschi e i pascoli.

CIRCONDARI E COMUNI	SUPER- FICIE — Etari	POPO- LAZIONE	ELETTORI POLITICI					ELETTORI AMMINISTRATIVI					ELEZIONI COMUNALI			
			TOTALE	per censo	per titoli e capacità	per commercio arti e industrie	per imposta della ricchezza mobile	TOTALE	per contribu- zioni dirette	per titoli e capacità	maggiori imposti aggiunti	per delegazione	TOTALE	da eleggere	numero dei votanti	massimo dei voti ottenuti dagli eletti
<b>IVREA.</b>																
AGLIÈ .....	1 374	3 231	156	108	24	3	21	333	315	18	»	»	20	4	129	96
ALBIANO D'IVREA .....	1 200	2 055	23	18	1	»	4	137	135	2	»	»	15	3	47	30
ALICE SUPERIORE .....	431	1 033	27	13	2	3	9	154	153	1	»	»	15	3	62	39
ALPETTE .....	425	776	5	4	»	»	1	48	47	1	»	»	15	3	16	15
ANDRATE .....	1 078	964	5	5	»	»	»	103	103	»	»	»	15	3	23	11
AZEGLIO .....	995	2 010	48	23	10	1	14	202	189	13	»	»	15	3	74	67
BAJO .....	368	405	7	6	1	»	»	60	59	1	»	»	15	3	29	27
BAIRO .....	793	1 234	38	17	3	2	16	178	176	2	»	»	15	3	48	46
BALDISSERO CANAVESE .....	450	590	23	23	»	»	»	107	105	2	»	»	15	4	36	33
BANCHETTE .....	206	544	14	12	2	»	»	77	76	1	»	»	15	3	15	15
BARONE .....	432	853	8	7	»	»	1	52	50	2	»	»	15	4	35	22
BOLLENGO .....	1 428	2 277	57	45	5	»	7	196	186	10	»	»	15	3	76	24
BORGIALLO .....	630	1 202	46	42	1	»	3	225	225	»	»	»	15	3	95	45
BORGOFRANCO D'IVREA .....	1 184	1 713	46	42	1	»	3	240	235	5	»	»	15	3	167	109
BORGOMASINO .....	1 198	2 017	59	40	8	2	9	228	221	7	»	»	15	4	127	91
BROSSO .....	1 340	794	44	26	4	»	14	183	181	2	»	»	15	4	80	47
BUROLO .....	557	943	19	17	2	»	»	157	155	2	»	»	15	3	67	53
CALUSO .....	4 051	5 934	252	121	30	3	98	530	490	40	»	»	20	4	182	79
CAMPIGLIA SOANA .....	3 333	188	5	5	»	»	»	41	39	2	»	»	15	3	14	10
CAMPO CANAVESE .....	389	628	8	7	»	»	1	107	107	»	»	»	15	3	70	43
CANDIA CANAVESE .....	1 296	2 147	34	15	13	»	6	199	192	7	»	»	15	3	107	83
CANISCHIO .....	1 107	1 385	43	43	»	»	»	208	208	»	»	»	15	3	37	34
CARAVINO .....	883	1 907	34	20	11	»	3	240	231	9	»	»	15	3	157	83
CAREMA .....	1 128	1 473	17	10	»	»	7	104	103	1	»	»	15	3	11	11
CASTELLAMONTE .....	2 287	5 641	440	377	44	7	12	623	589	34	»	»	20	4	202	193
CERESOLE REALE .....	11 633	275	18	13	»	»	5	50	49	1	»	»	15	3	12	9
CESNOLA .....	158	300	3	2	»	»	1	46	46	»	»	»	15	3	8	7
CHIAVERANO .....	1 495	3 182	34	32	1	»	1	314	311	3	»	»	20	5	70	16
CHIESANOVA .....	429	717	45	44	1	»	»	128	128	»	»	»	15	3	79	44
CICONIO .....	357	487	15	13	»	»	2	64	63	1	»	»	15	3	13	11
CINTANO .....	833	607	15	11	»	»	4	116	115	1	»	»	15	3	11	8
COLLERETTO CASTELNOVO .....	757	1 225	42	32	3	»	7	186	182	4	»	»	15	3	40	24
COLLERETTO PARELLA .....	425	776	8	7	1	»	»	100	100	»	»	»	15	4	39	27
COSSANO CANAVESE .....	339	992	4	4	»	»	»	112	112	»	»	»	15	3	22	20
CUCEGLIO .....	634	1 180	44	35	5	»	4	199	192	7	»	»	15	4	80	58
CUORGNÈ .....	1 253	3 493	415	300	26	89	»	383	369	14	»	»	20	4	84	68
DRUSACCO .....	875	880	24	16	3	»	5	177	176	1	»	»	15	4	44	28
FIORANO CANAVESE .....	433	1 077	14	12	1	»	1	91	91	»	»	»	15	3	35	35
FRASSINETO .....	2 666	1 752	27	17	5	»	5	149	146	3	»	»	15	3	76	61
GAUNA .....	153	160	2	2	»	»	»	32	32	»	»	»	15	3	11	10
INGRIA .....	1 123	999	10	7	1	»	2	110	108	2	»	»	15	4	39	30
ISSIGLIO .....	642	775	4	3	»	»	1	69	69	»	»	»	15	4	42	40
IVREA .....	2 996	9 252	326	207	60	20	39	576	532	44	»	»	20	20	155	125

CIRCONDARI E COMUNI	SUPER- FICIE — Ettari	POPO- LAZIONE	ELETTORI POLITICI					ELETTORI AMMINISTRATIVI					ELEZIONI COMUNALI			
			TOTALE	per censo	per titoli e capacità	per commercio arti e industrie	per imposta della ricchezza mobile	TOTALE	per contribu- zioni dirette	per titoli e capacità	maggiori imposti aggiunti	per delegazione	TOTALE	da eleggere	numero dei votanti	massimo dei voti ottenuti dagli eletti
LESSOLO.....	807	1 887	27	21	2	»	4	161	156	5	»	»	15	4	60	54
LOCANA.....	12 731	5 161	57	33	13	3	8	345	334	11	»	»	20	5	119	63
LORANZÈ.....	430	573	7	5	»	»	2	74	72	2	»	»	15	4	19	14
LUGNACCO.....	485	571	16	13	2	»	1	104	103	1	»	»	15	3	59	43
LUSIGLIÈ.....	530	790	21	16	1	»	4	96	94	2	»	»	15	3	36	32
MAGLIONE.....	674	933	18	10	3	»	5	120	120	»	»	»	15	3	107	69
MASINO.....	296	405	6	3	1	»	2	41	40	1	»	»	15	3	10	10
MAZZÈ.....	2 919	3 438	64	25	9	»	30	145	132	13	»	»	20	5	22	11
MERCENASCO.....	1 336	2 027	29	18	1	»	10	255	252	3	»	»	15	3	81	68
MEUGLIANO.....	474	280	9	1	1	»	7	45	45	»	»	»	15	3	30	17
MONTALENGHE.....	1 026	1 238	18	8	»	»	10	152	151	1	»	»	15	3	71	70
MONTALTO DORA.....	723	1 296	30	26	2	»	2	192	187	5	»	»	15	3	47	18
MONTESTRUTTO.....	140	160	3	3	»	»	»	37	37	»	»	»	15	3	7	7
MURIAGLIO.....	456	754	10	9	»	»	1	111	111	»	»	»	15	5	69	48
NOASCA.....	8 306	747	14	12	»	»	2	66	64	2	»	»	15	3	23	11
NOMAGLIO.....	307	690	11	11	»	»	»	75	75	»	»	»	15	4	40	22
NOVAREGLIA.....	161	203	3	2	»	»	1	45	44	1	»	»	15	3	17	16
ORIO CANAVESE.....	334	887	15	13	»	»	2	107	107	»	»	»	15	4	83	52
OZEGNA.....	618	1 043	35	22	4	1	3	142	141	1	»	»	15	4	57	52
PALAZZO CANAVESE.....	434	952	20	15	»	»	5	101	101	»	»	»	15	4	71	46
PARELLA.....	313	466	4	3	»	»	1	52	52	»	»	»	15	3	25	24
PAVONE CANAVESE.....	1 192	2 585	39	27	9	»	3	285	279	6	»	»	15	4	184	124
PECCO.....	170	456	7	4	3	»	»	65	64	1	»	»	15	3	39	30
PEROSA CANAVESE.....	497	755	13	9	»	»	4	77	76	1	»	»	15	4	51	31
PERTUSIO.....	422	985	38	33	4	»	1	170	165	5	»	»	15	3	103	58
PIVERONE.....	1 175	1 530	61	30	13	»	18	284	269	15	»	»	15	3	52	48
PONT.....	1 976	4 372	220	190	19	4	7	217	201	16	»	»	20	4	84	75
PRASCORSANO.....	471	976	28	27	»	»	1	144	143	1	»	»	15	3	45	38
PRATIGLIONE.....	891	1 114	11	8	2	»	1	125	124	1	»	»	15	3	37	36
PRIACCO.....	114	258	36	36	»	»	»	82	82	»	»	»	15	3	35	16
QUAGLIUZZO.....	204	451	12	12	»	»	»	56	55	1	»	»	15	3	11	11
QUASSOLO.....	614	504	6	4	2	»	»	76	76	»	»	»	15	3	48	44
QUINCINETTO.....	2 430	1 290	11	8	»	»	3	131	127	4	»	»	15	3	30	25
RIBORDONE.....	4 552	1 073	29	28	»	»	1	144	139	5	»	»	15	3	46	32
ROMANO CANAVESE.....	1 115	2 419	75	38	15	7	15	263	245	18	»	»	15	3	169	128
RONCO CANAVESE.....	10 479	1 946	14	9	1	»	4	178	178	»	»	»	15	3	82	74
RUEGLIO.....	1 209	1 816	12	5	»	1	6	195	190	5	»	»	15	4	119	61
SALASSA.....	471	1 134	63	38	3	2	20	190	187	3	»	»	15	3	106	103
SALE CANISCHIO.....	65	114	2	2	»	»	»	30	20	»	10	»	15	3	17	13
SALE CASTELNOVO.....	553	1 738	12	8	1	»	3	208	204	4	»	»	15	3	57	25
SALERANO CANAVESE.....	228	497	7	6	»	»	1	74	73	1	»	»	15	4	23	13
SALTO.....	528	1 150	73	73	»	»	»	224	224	»	»	»	15	3	81	43
SAMONE.....	256	703	25	25	»	»	»	90	90	»	»	»	15	3	39	20
S. COLOMBANO BELMONTE.....	176	381	20	20	»	»	»	62	62	»	»	»	15	3	44	40

CIRCONDARI E COMUNI	SUPER- FICIE — Ettari	POPO- LAZIONE	ELETTORI POLITICI					ELETTORI AMMINISTRATIVI					ELEZIONI COMUNALI			
			TOTALE	per censq	per titoli e capacità	per commercio arti e industrie	per imposta della ricchezza mobile	TOTALE	per contribu- zioni dirette	per titoli e capacità	maggiori imposti aggiunti	per delegazione	CONSIGLIERI		numero dei votanti	massimo dei voti ottenuti dagli eletti
													TOTALE	da eleggere		
SAN GIORGIO CANAVESE . . . . .	2 484	3 531	195	114	31	20	30	458	431	27	»	»	20	4	184	91
SAN GIUSTO CANAVESE . . . . .	831	2 426	89	64	11	»	14	259	249	10	»	»	15	3	177	108
SAN MARTINO CANAVESE . . . . .	1 274	2 425	38	28	6	1	3	395	392	3	»	»	15	5	98	98
SAN PONSO CANAVESE . . . . .	307	428	28	27	1	»	»	151	150	1	»	»	15	3	115	14
SCARMAGNO . . . . .	802	1 002	34	21	2	»	11	234	232	2	»	»	15	3	75	71
SETTIMO ROTTARO . . . . .	614	879	20	8	7	»	5	173	167	6	»	»	15	3	52	48
SETTIMO VITTONÈ . . . . .	2 040	1 571	46	32	6	»	8	173	170	3	»	»	15	4	61	42
SPARONE . . . . .	2 952	2 279	51	46	»	»	5	195	194	1	»	»	15	3	69	30
STRAMBINELLO . . . . .	211	305	12	11	»	»	1	62	62	»	»	»	15	4	21	18
STRAMBINO . . . . .	2 024	4 465	126	79	25	2	20	310	293	17	»	»	20	5	110	107
TAVAGNASCO . . . . .	1 021	863	9	6	»	»	3	104	103	1	»	»	15	3	42	38
TINA . . . . .	292	466	7	4	»	»	3	57	56	1	»	»	15	3	30	20
TORRE DI BAIRÒ . . . . .	537	780	14	7	3	»	4	133	133	»	»	»	15	3	28	27
TRAUSELLA . . . . .	1 178	557	12	9	1	»	2	117	116	1	»	»	15	3	66	32
TRAVERSELLA . . . . .	1 151	1 470	20	7	2	»	11	91	87	4	»	»	15	3	39	37
VALCHIUSELLA . . . . .	4 075	454	2	»	»	»	2	90	90	»	»	»	15	3	42	25
VALPERGA . . . . .	1 156	3 047	257	210	43	»	4	423	403	25	»	»	20	4	49	40
VALPRATO . . . . .	4 478	872	8	8	»	»	»	92	89	3	»	»	15	3	44	23
VESTIGNÈ . . . . .	973	1 354	25	20	4	»	1	146	138	8	»	»	15	3	58	39
VIALFRÈ . . . . .	441	508	11	11	»	»	»	84	80	4	»	»	15	4	68	49
VICO CANAVESE . . . . .	744	841	30	18	5	»	7	152	143	9	»	»	15	3	104	57
VIDRACCO . . . . .	273	397	6	5	»	»	1	59	59	»	»	»	15	3	28	27
VILLA CASTELNOVO . . . . .	441	920	11	8	1	»	2	100	96	4	»	»	15	3	8	8
VILLAREGGIA . . . . .	1 208	1 410	39	21	5	»	13	175	173	2	»	»	15	3	86	42
VISCHE . . . . .	1 739	2 325	59	28	21	»	10	226	207	19	»	»	15	3	80	65
VISTRORIO . . . . .	447	852	48	37	7	1	3	129	122	7	»	»	15	3	89	60
CIRCONDARIO . . . . .	154 478	159 338	4 936	3 541	561	172	662	18 063	17 517	536	10	»	1 755	397	7 089	»
<b>PINEROLO.</b>																
ABBADIA ALPINA . . . . .	722	1 533	46	21	16	»	9	133	115	15	»	3	15	4	40	36
AIRASCA . . . . .	1 799	2 080	52	37	3	»	12	276	271	3	»	2	15	4	145	72
ANGROGNA . . . . .	4 344	2 465	28	27	1	»	»	294	286	1	»	7	15	3	120	82
BIBIANA . . . . .	1 721	3 077	114	80	12	10	12	322	304	18	»	»	20	5	96	75
BOBBIO PELLICE . . . . .	9 291	1 551	12	5	2	2	3	223	222	2	»	4	15	3	103	66
BOVILE . . . . .	290	224	1	»	1	»	»	30	30	»	»	»	15	3	14	9
BRICHERASIO . . . . .	2 353	3 366	227	193	20	10	4	492	462	15	»	15	20	4	175	142
BURIASCO . . . . .	1 038	1 971	44	42	»	»	2	207	207	»	»	»	15	3	60	48
CAMPIGLIONE . . . . .	696	1 039	16	10	2	»	4	97	94	2	»	1	15	4	24	16
CANTALUPA . . . . .	1 561	1 479	14	14	»	»	»	208	205	3	»	»	15	3	78	40
CASTAGNOLE PIEMONTE . . . . .	1 751	2 256	50	41	4	1	4	218	207	2	»	9	15	3	51	35
CAVOUR . . . . .	4 875	7 280	211	109	51	7	44	524	472	48	»	4	20	4	192	159
CERCENASCO . . . . .	1 213	1 911	53	40	1	3	9	220	201	19	»	»	15	3	81	49



CIRCONDARI E COMUNI	SUPER- FICIE — Etari	POPO- LAZIONE	ELETTORI POLITICI					ELETTORI AMMINISTRATIVI					ELEZIONI COMUNALI			
			TOTALE	per censo	per titoli e capacità	per commercio arti e industrie	per imposta della ricchezza mobile	TOTALE	per contribu- zioni dirette	per titoli e capacità	maggiori imposti aggiunti	per delegazione	CONSIGLIERI da eleggere	TOTALE	numero dei votanti	massimo dei voti ottenuti dagli eletti
CHIABRANO .....	217	107	2	1	1	»	»	30	30	»	»	»	15	3	20	16
CUMIANA .....	6 918	5 731	111	76	17	»	18	434	372	49	»	13	20	4	180	104
FAETTO .....	2 989	753	13	12	»	»	1	96	96	»	»	»	15	3	64	54
FENESTRELLE .....	3 188	2 025	59	31	18	»	10	240	236	4	»	»	15	3	76	39
FENILE .....	412	372	11	7	»	2	2	73	71	1	»	1	15	3	25	19
FROSSASCO .....	1 666	1 500	42	33	7	»	2	293	286	7	»	»	15	3	123	61
GARZIGLIANA .....	700	804	17	10	»	2	5	74	72	2	»	»	15	3	27	20
INVERSO PINASCA .....	832	800	22	8	10	1	3	88	88	»	»	»	15	3	47	16
INVERSO PORTE .....	720	604	35	4	30	»	1	81	81	»	»	»	15	3	48	44
LOMBRIASCO .....	805	1 052	23	15	5	1	2	163	160	3	»	»	15	4	45	39
LUSERNA .....	578	1 553	73	34	9	10	20	165	155	10	»	»	15	3	91	79
LUSERNETTA .....	1 139	613	13	12	»	1	»	90	84	»	»	6	15	3	41	31
MACELLO .....	1 445	2 063	45	36	6	1	2	193	190	3	»	»	15	3	69	57
MANIGLIA .....	676	264	2	1	1	»	»	44	44	»	»	»	15	3	26	21
MASSELLO .....	3 903	736	4	3	»	»	1	66	66	»	»	»	15	3	22	9
MEANO .....	714	586	6	6	»	»	»	69	67	2	»	»	15	4	37	28
MENTOULLES .....	1 744	883	23	21	»	»	2	181	181	»	»	»	15	3	94	57
NONE .....	1 824	3 092	113	65	9	1	38	310	310	»	»	»	20	5	181	101
OSASCO .....	538	794	17	10	3	4	»	101	93	»	»	8	15	3	26	21
OSASIO .....	360	1 236	40	31	5	»	4	173	167	6	»	»	15	3	99	72
PANCALIERI .....	1 478	2 625	98	77	12	2	7	374	365	7	»	2	15	3	30	21
PEROSA ARGENTINA .....	2 096	1 814	52	18	10	5	19	173	161	12	»	»	15	3	95	62
PERRERO .....	354	464	19	10	7	»	2	71	66	5	»	»	15	3	55	50
PINASCA .....	3 701	2 870	37	19	4	2	12	237	228	9	»	»	15	3	48	26
PINEROLO .....	5 002	15 832	648	211	262	10	165	1 165	874	290	»	1	30	6	383	149
PISCINA .....	451	1 019	21	10	6	4	1	144	139	4	»	1	15	3	88	75
POMARETTO .....	827	811	10	5	1	»	4	53	52	1	»	»	15	3	29	27
PORTE .....	523	896	22	5	»	»	17	67	65	»	»	2	15	3	19	19
PRAGELATO .....	10 736	1 937	87	55	3	15	14	385	380	5	»	»	15	3	100	77
PRALI .....	5 410	876	18	14	»	»	4	95	95	»	»	»	15	3	30	25
PRAMOLLO .....	2 231	1 408	43	43	»	»	»	148	146	2	»	»	15	3	69	60
PRAROSTINO .....	370	1 371	62	61	»	»	1	219	219	»	»	»	15	4	107	97
RICLARETTO .....	1 290	683	10	10	»	»	»	68	68	»	»	»	15	3	22	21
ROCCAPIATTA .....	887	259	11	11	»	»	»	67	67	»	»	»	15	3	23	14
RODORETTO .....	1 867	422	7	5	1	»	1	46	46	»	»	»	15	3	11	8
ROLETTO .....	1 110	867	19	16	»	»	3	163	161	»	»	2	15	3	37	27
RORÀ .....	1 404	749	7	3	»	3	1	34	33	1	»	»	15	3	21	11
ROURE .....	6 186	2 958	27	18	2	»	7	286	284	2	»	»	15	5	59	43
SALZA DI PINEROLO .....	1 521	422	1	»	1	»	»	30	30	»	»	»	15	3	14	13
SAN GERMANO CHISONE .....	631	1 053	33	22	2	6	3	125	121	4	»	»	15	3	85	52
SAN GIOVANNI PELLICE .....	675	1 801	89	73	6	6	4	385	313	8	»	14	15	3	280	153
SAN MARTINO DI PERRERO .....	263	194	1	»	»	»	1	31	31	»	»	»	15	3	17	13
SAN PIETRO VAL LEMINA .....	1 379	1 384	17	12	1	2	2	161	159	2	»	»	15	3	67	47
S. SECONDO DI PINEROLO .....	696	1 845	61	31	6	3	21	352	321	9	»	22	15	3	141	73

CIRCONDARI E COMUNI	SUPER- FICIE — Ettari	POPO- LAZIONE	ELETTORI POLITICI					ELETTORI AMMINISTRATIVI					ELEZIONI COMUNALI			
			TOTALE	per censo	per titoli e capacità	per commercio arti e industrie	per imposta della ricchezza mobile	TOTALE	per contribu- zioni dirette	per titoli e capacità	maggiori imposti aggiunti	per delegazione	TOTALE	da eleggere	numero del votanti	massimo dei voti ottenuti dagli eletti
SCALENGHE .....	3 296	4 268	96	62	9	»	25	360	358	7	»	»	20	4	107	81
TAVERNETTE .....	675	309	6	6	»	»	»	86	85	1	»	»	15	3	58	87
TORRE PELLICE .....	1 864	3 651	136	70	28	7	31	323	292	19	»	12	20	5	119	100
TTAVERSE .....	279	201	5	4	»	»	1	90	29	1	»	»	15	3	17	15
USSEAUX .....	3 964	1 169	41	32	4	»	5	242	240	2	»	»	15	3	44	16
VIGONE .....	4 162	6 571	197	147	7	5	38	476	464	12	»	»	20	4	68	63
VILLAFRANCA PIEMONTE ..	4 911	8 439	236	193	17	11	65	426	408	18	»	»	20	4	88	68
VILLAR PELLICE .....	6 126	2 140	40	31	1	3	5	338	331	7	»	»	15	3	158	137
VILLAR PEROSA .....	913	1 048	14	5	»	2	7	123	123	»	»	»	15	3	58	27
VIRLE PIEMONTE .....	1 576	1 777	61	35	11	6	9	212	204	8	»	»	15	3	58	25
VOLVERA .....	2 881	2 235	59	39	5	»	15	232	232	»	»	»	15	3	24	11
CIRCONDARIO ..	145 600	132 168	3 880	2 388	640	148	704	13 890	13 110	651	»	129	1 080	227	5 149	»
S U S A.																
ALMESE .....	787	1 233	37	26	9	1	1	168	166	2	»	»	15	3	94	52
AVIGLIANA .....	2 451	3 293	89	44	19	»	26	239	233	6	»	»	20	4	93	66
BARDONECCHIA .....	4 243	1 744	109	85	9	»	15	271	264	7	»	»	15	3	153	80
BEAULARD .....	4 180	966	37	37	»	»	»	159	159	»	»	»	15	3	17	14
BORGONE SUSA .....	493	811	23	6	6	9	2	59	58	1	»	»	15	3	14	10
BOUSSON .....	1 558	392	30	30	»	»	»	71	71	»	»	»	15	3	11	8
BRUZOLO .....	1 465	1 428	14	11	»	2	1	82	82	»	»	»	15	3	17	15
BUSSOLENO .....	2 873	2 256	69	39	9	13	8	241	235	6	»	»	15	3	33	30
BUTTIGLIERA ALTA .....	816	1 258	26	20	6	»	»	129	124	5	»	»	15	3	38	24
CESANA TORINESE .....	2 595	599	46	39	7	»	»	105	105	»	»	»	15	3	14	8
CHAMPLAS-DU-COL .....	717	419	10	10	»	»	»	74	74	»	»	»	15	3	27	11
CHIANOC .....	1 817	1 655	3	2	1	»	»	80	76	4	»	»	15	3	20	8
CHIAVRIE .....	2 060	1 834	44	34	4	6	»	210	209	1	»	»	15	3	45	17
CHIAMONTE .....	2 442	1 849	64	41	16	2	5	261	251	10	»	»	15	3	43	39
CHIUSA SAN MICHELE .....	650	970	29	29	»	»	»	98	98	»	»	»	15	3	5	5
CLAVIÈRES .....	1 775	68	5	1	4	»	»	12	8	4	»	»	12	»	»	»
COAZZE .....	5 612	3 872	20	13	5	»	2	156	151	5	»	»	20	4	73	41
CONDOVE .....	585	1 071	36	15	12	6	3	106	101	5	»	»	15	3	73	41
DESERTES .....	1 136	227	3	3	»	»	»	50	50	»	»	»	15	3	10	5
EXILLES .....	4 932	2 172	21	10	5	3	3	199	196	3	»	»	15	3	40	20
FENILS .....	1 176	316	6	6	»	»	»	54	54	»	»	»	15	3	14	9
FERRERA CENISIO .....	2 055	391	3	1	1	1	»	30	30	»	»	»	15	3	7	7
FORESTO DI SUSA .....	1 084	633	5	4	1	»	»	59	59	»	»	»	15	3	21	17
FRASSINERE .....	1 947	1 587	17	16	»	1	»	204	203	»	»	1	15	3	92	56
GIAGLIONE .....	3 547	1 575	29	20	7	2	»	209	202	7	»	»	15	3	26	20
GIAVENO .....	6 218	9 003	238	158	45	6	29	548	499	49	»	»	20	4	254	161
GRAVERE .....	1 618	1 393	39	37	2	»	»	239	239	»	»	»	15	3	27	17
MATTIE .....	2 491	2 369	28	28	»	»	»	217	205	12	»	»	15	3	64	46

CIRCONDARI E COMUNI	SUPER- FICIE -- Etari	POPO- LAZIONE	ELETTORI POLITICI					ELETTORI AMMINISTRATIVI					ELEZIONI COMUNALI			
			TOTALE	per censo	per titoli e capacità	per commercio arti e industrie	per imposta della ricchezza mobile	TOTALE	per contribu- zioni dirette	per titoli e capacità	maggiori imposti aggiunti	per delegazione	CONSIGLIERI		numero dei votanti	massimo dei voti ottenuti dagli eletti
													TOTALE	da eleggere		
MEANA DI SUSÀ.....	1 959	1 589	28	22	5	»	1	180	178	2	»	»	15	3	67	39
MELEZET.....	7 018	607	39	37	1	»	1	131	130	1	»	»	15	3	31	18
MILLAURES.....	528	465	18	15	1	»	2	95	94	1	»	»	15	3	24	16
MOCCHIE.....	4 114	2 425	42	36	1	5	»	278	273	1	»	4	15	3	88	87
MOLLIÈRES.....	1 773	135	7	5	1	»	1	32	31	1	»	»	15	3	14	9
MOMPANTERO.....	3 264	1 403	9	9	»	»	»	90	90	»	»	»	15	3	14	9
NOVALESA.....	3 123	1 142	6	3	2	»	1	55	54	1	»	»	15	3	19	18
OULX.....	3 752	1 529	79	65	7	5	2	242	239	3	»	»	15	3	56	29
REANO.....	702	1 004	»	8	1	»	»	141	141	»	»	»	15	3	21	15
RIVERA.....	1 110	1 438	20	18	2	»	»	158	158	»	»	»	15	3	16	7
ROCHEMOLLES.....	5 724	475	3	3	»	»	»	88	89	»	»	»	15	3	25	16
ROLLIÈRES.....	353	331	13	11	»	»	2	70	69	1	»	»	15	3	28	16
RUBIANA.....	2 288	3 087	27	21	1	»	5	153	149	4	»	»	20	4	34	18
SALBERTRAND.....	4 118	1 365	41	39	»	»	2	231	231	»	»	»	15	3	22	22
SAN DIDERO.....	304	475	7	4	»	1	2	38	33	»	»	»	15	3	10	6
SAN GIORIO.....	1 981	1 970	22	16	2	»	4	140	140	»	»	»	15	3	10	6
S. AMBROGIO DI TORINO..	910	1 206	55	20	10	25	»	194	186	8	»	»	15	3	13	13
SANT'ANTONINO DI SUSÀ..	996	1 427	34	25	6	»	3	126	119	6	»	1	15	3	53	44
SAUZE DI CESANA.....	7 790	570	7	7	»	»	»	124	124	»	»	»	15	3	26	13
SAUZE D'OULX.....	2 053	686	35	33	»	»	2	149	147	2	»	»	15	3	48	25
SAVOULX.....	2 343	536	14	13	1	»	»	97	97	»	»	»	15	3	53	34
SOLOMIAC.....	870	348	2	1	1	»	»	61	61	»	»	»	15	3	21	9
SUSÀ.....	1 016	4 989	202	56	74	64	8	408	373	34	»	1	20	4	105	79
THURES.....	4 615	585	4	3	»	»	1	102	102	»	»	»	15	3	12	10
TRANA.....	1 839	1 941	61	51	4	»	6	236	226	10	»	»	15	3	87	65
VALGIOJE.....	876	1 053	8	7	»	»	1	98	98	»	»	»	15	3	36	29
VAYES.....	665	837	9	6	2	»	1	98	93	»	»	»	15	3	36	29
VENAUS.....	2 290	1 419	14	7	»	7	»	101	101	»	»	»	15	3	14	9
VILLAR ALMESE.....	343	1 337	24	15	1	8	»	171	167	4	»	»	15	3	65	50
VILLAR FOCCHIARDO.....	2 435	2 268	32	18	5	3	6	169	167	2	»	»	15	3	77	56
CIRCONDARIO. . .	132 946	84 031	1 951	1 339	296	170	146	8 636	8 421	208	»	7	892	176	2 450	»
<b>TORINO.</b>																
ALA DI STURÀ.....	3 010	695	11	4	4	»	3	112	108	4	»	»	15	3	24	18
ALPIGNANO.....	1 213	1 782	74	37	3	26	8	223	220	3	»	»	15	3	145	123
ANDEZENO.....	753	1 198	47	32	4	»	11	192	180	3	»	9	15	3	95	94
ARIGNANO.....	959	802	27	18	»	»	9	114	112	2	»	»	15	3	48	45
AVUGLIONE E VERNONE ..	551	639	16	10	»	»	6	58	52	1	»	»	15	3	9	13
BALANGERO.....	1 327	1 543	64	54	9	»	1	207	196	11	»	»	15	3	102	99
BALDISSERO TORINESE...	1 559	1 758	42	42	»	»	»	273	271	2	»	»	15	3	10	9
BALME.....	6 159	372	1	»	1	»	»	30	30	»	»	»	15	3	11	6
BARATONIA.....	228	45	»	»	»	»	»	34	34	»	»	»	15	3	11	9

CIRCONDARI E COMUNI	SUPER- FICIE Etari	POPO- LAZIONE	ELETTORI POLITICI					ELETTORI AMMINISTRATIVI					ELEZIONI COMUNALI			
			TOTALE	per censo	per titoli e capacità	per commercio arti e industrie	per imposta della ricchezza mobile	TOTALE	per contribu- zioni dirette	per titoli e capacità	maggiori imposti aggiunti	per delegazione	CONSIGLIERI		numero dei votanti	massimo dei voti ottenuti dagli eletti
												TOTALE	da eleggere			
BARBANIA.....	1 305	1 729	67	36	15	11	5	232	224	6	»	2	15	3	119	68
BARDASSANO.....	762	675	17	15	2	»	»	120	112	8	»	5	15	3	70	49
BEINASCO.....	1 207	1 230	40	16	7	2	15	114	97	12	»	5	15	3	37	36
BONZO.....	1 240	287	3	»	1	»	2	73	71	2	»	»	15	3	14	9
BORGARO TORINESE.....	1 465	1 016	19	4	»	4	11	94	85	3	»	6	15	3	47	32
BOSGONEGRO.....	1 212	1 728	38	15	4	2	17	135	133	2	»	»	15	3	73	69
BRANDIZZO.....	627	1 458	37	16	2	3	16	114	112	1	1	»	15	3	24	24
BROZOLO.....	954	899	7	7	»	»	»	129	126	3	»	»	15	3	53	43
BRUINO.....	510	667	13	6	3	»	4	97	92	5	»	»	15	3	40	21
BRUSASCO.....	637	1 349	61	31	16	14	»	145	126	18	»	1	15	3	92	65
BUSANO.....	624	796	20	7	3	4	6	98	90	»	»	8	15	3	16	14
BUSSOLINO GASSINESE.....	374	430	8	5	2	»	1	106	105	»	»	1	15	3	20	10
CAFASSE.....	583	745	7	4	1	2	»	92	90	2	»	»	15	3	14	12
CAMAGNA DI TORINO.....	186	293	7	3	2	»	2	48	41	7	»	»	15	3	16	15
CAMBIANO.....	1 395	2 656	99	88	9	2	»	451	446	5	»	»	15	3	50	43
CANDIOLO.....	1 171	1 294	25	11	2	3	9	124	117	7	»	»	15	3	51	45
CANTOIRA.....	2 144	1 213	9	1	1	»	7	193	192	1	»	»	15	3	102	75
CARIGNANO.....	5 059	7 712	223	173	22	4	24	419	375	25	»	19	20	4	94	55
CARMAGNOLA.....	9 518	12 512	708	413	60	87	148	1 151	1 114	36	»	1	30	6	185	167
CASALBORGOONE.....	2 348	2 414	62	20	18	7	17	254	224	26	»	4	15	3	63	52
CASELLE TORINESE.....	3 147	4 684	185	102	19	15	49	383	370	12	»	1	20	4	118	98
CASELLETTE.....	827	734	20	12	2	3	3	92	89	3	»	»	15	3	24	17
CASTAGNETO.....	1 057	1 310	22	15	»	»	7	158	158	»	»	»	15	3	49	46
CASTIGLIONE TORINESE.....	1 421	1 656	26	13	3	»	10	233	219	2	»	12	15	3	42	26
CAVAGNOLO.....	1 433	1 545	36	30	3	»	3	185	177	8	»	»	15	3	40	25
CAVORETTO.....	305	663	17	10	»	»	7	137	136	1	»	»	15	3	25	20
CERES.....	2 739	1 821	38	20	10	3	5	281	274	7	»	»	15	3	39	20
CHIALAMBERTO.....	3 271	1 329	23	2	16	»	5	216	211	5	»	»	15	3	34	22
CHIERI.....	7 115	15 474	486	291	51	78	66	848	793	49	»	6	30	6	299	209
CHIVASSO.....	5 046	8 593	222	87	59	20	56	466	441	25	»	»	20	4	205	132
CINZANO.....	488	660	8	6	2	»	»	116	114	2	»	»	15	3	53	36
CIRIÈ.....	1 831	4 300	187	60	33	52	42	388	346	14	»	28	20	4	219	118
COASSOLO TORINESE.....	3 278	3 879	44	24	11	4	5	232	221	11	»	»	20	4	52	45
COLLEGNO.....	1 802	2 264	56	21	6	1	28	219	210	9	»	»	15	3	77	61
COL SAN GIOVANNI.....	2 271	1 181	7	4	1	»	2	197	195	2	»	»	15	3	19	12
CORIO.....	4 253	5 805	92	65	18	»	9	297	278	19	»	»	20	4	80	80
DRUENT.....	2 740	2 364	49	27	5	12	5	221	219	2	»	»	15	3	121	101
FAVRIA.....	1 501	2 561	21	19	2	»	»	268	256	9	»	3	15	3	82	79
FELETTA.....	1 083	1 662	23	6	7	7	3	148	142	6	»	»	15	3	94	49
FIANO.....	1 213	832	17	12	2	»	3	133	130	3	»	»	15	3	55	35
FOGLIZZO.....	1 605	2 800	77	65	1	»	11	275	274	»	»	1	15	3	44	23
FORNO DI RIVARA.....	1 670	2 887	34	17	4	»	13	300	295	5	»	»	15	3	153	150
FORNO GROSCAVALLO.....	5 297	104	1	1	»	»	»	47	47	»	»	»	15	3	16	13
FRONT.....	1 353	1 265	16	9	2	»	5	97	93	2	»	2	15	3	27	24

CIRCONDARI E COMUNI	SUPER- FICIE — Ettari	POPO- LAZIONE	ELETTORI POLITICI					ELETTORI AMMINISTRATIVI					ELEZIONI COMUNALI			
			TOTALE	per censo	per titoli e capacità	per commercio arti e industrie	per imposta della ricchezza mobile	TOTALE	per contribu- zioni dirette	per titoli e capacità	maggiori imposti aggiunti	per delegazione	CONSIGLIERI			
													TOTALE	da eleggere	numero del votanti	massimo dei voti ottenuti dagli eletti
GASSINO .....	1 326	2 846	111	50	10	»	51	893	368	5	»	20	15	3	189	162
GERMAGNANO.....	1 345	674	18	6	8	2	2	87	83	4	»	»	15	3	24	14
GIVOLETTO .....	1 277	547	7	4	1	»	2	55	55	»	»	»	15	3	8	7
GROSCAVALLO.....	2 621	307	6	2	»	»	4	91	91	»	»	»	15	3	37	17
GROSSO.....	472	449	17	7	6	»	4	65	59	6	»	»	15	3	11	7
GRUGLIASCO.....	1 828	2 547	73	40	3	4	26	202	201	»	1	»	15	3	61	40
ISOLABELLA.....	477	665	32	27	4	1	»	137	131	5	»	1	15	3	67	38
LA CASSA.....	1 266	855	6	3	»	»	3	91	89	1	»	1	15	3	46	40
LA LOGGIA.....	1 258	1 320	36	24	1	»	11	156	152	4	»	»	15	3	31	22
LANZO TORINESE .....	837	2 298	99	39	19	20	21	313	271	33	»	9	15	3	118	69
LAVRIANO.....	732	1 261	47	26	3	10	8	133	127	2	»	4	15	3	15	13
LEMIE .....	5 345	1 789	9	2	4	1	2	193	187	6	»	»	15	3	44	27
LEVONE.....	492	1 087	33	24	5	4	»	133	130	3	»	»	15	3	26	26
LEJNI .....	3 848	3 591	119	59	25	7	28	307	300	7	»	»	20	4	29	27
LOMBARDORE.....	1 055	1 166	22	9	7	5	1	124	118	4	»	2	15	3	22	12
MARCORENGO.....	578	465	23	17	»	»	6	64	64	»	»	»	15	3	12	7
MARENTINO.....	564	635	29	22	1	»	6	152	150	2	»	»	15	3	30	25
MATHI.....	775	1 256	26	16	8	»	2	112	104	8	»	»	15	3	17	13
MEZZENILE .....	3 218	2 623	26	3	»	15	8	163	163	»	»	»	15	3	30	18
MOMBELLO DI TORINO.....	882	499	11	9	»	»	2	103	103	»	»	»	15	3	48	45
MONASTERO DI LANZO.....	2 015	1 715	14	10	2	»	2	151	150	1	»	»	15	3	19	14
MONASTEROLO TORINESE ..	476	520	10	7	»	»	3	67	67	»	»	»	15	3	10	6
MONCALIERI.....	5 493	9 907	327	275	31	21	»	742	592	150	»	»	20	4	166	130
MONDRONE.....	1 077	177	1	»	1	»	»	30	30	»	»	»	15	3	9	7
MONTALDO TORINESE.....	481	766	21	21	»	»	»	138	137	1	»	»	15	3	52	30
MONTANARO.....	2 070	4 816	101	49	35	9	8	297	264	33	»	»	20	4	134	95
MONTEU DA PO.....	834	1 137	17	16	1	»	»	199	195	4	»	»	15	3	59	55
MORIONDO .....	573	822	10	7	1	»	2	156	155	»	»	1	15	3	44	41
NICHELLINO.....	1 062	964	21	16	»	3	2	131	119	11	»	1	15	3	22	20
NOLE .....	1 103	2 265	82	40	12	15	15	289	280	9	»	»	15	3	27	26
OGLIANICO.....	382	986	89	39	16	»	34	169	167	2	»	»	15	3	60	53
ORBASSANO.....	2 203	2 881	125	52	18	4	51	221	214	7	»	»	15	3	124	45
PAVAROLO .....	431	642	8	7	1	»	»	114	112	2	»	»	15	3	23	14
PECETTO .....	1 283	1 961	188	70	24	»	94	420	410	9	»	1	15	3	86	53
PESSINETTO.....	56	389	16	»	2	12	2	32	32	»	»	»	15	3	9	8
PIANEZZA .....	1 634	2 115	84	57	9	1	17	286	277	4	»	5	15	3	77	61
PIAZZO.....	748	924	22	20	»	»	2	98	97	1	»	»	15	3	17	15
PINO TORINESE.....	2 129	1 867	71	61	»	»	10	437	433	»	»	4	15	3	55	55
PIOBESI TORINESE.....	1 929	2 246	69	48	2	»	19	303	302	»	»	1	15	3	62	30
PIOSSASCO.....	3 466	3 606	111	83	6	4	18	342	332	9	»	1	20	4	110	102
POIRINO .....	7 597	6 334	206	142	25	3	36	678	653	25	»	»	20	4	278	255
PRALORMO.....	2 822	1 431	43	18	9	3	13	182	171	11	»	»	15	3	30	27
REVIGLIASCO TORINESE ..	518	660	24	15	3	5	1	125	124	1	»	»	15	3	41	33
RIVA DI CHIERI.....	3 515	2 984	147	84	16	4	43	353	329	24	»	»	15	4	60	56

CIRCONDARI E COMUNI	SUPER- FICIE — Ettari	POPO- LAZIONE	ELETTORI POLITICI					ELETTORI AMMINISTRATIVI					ELEZIONI COMUNALI			
			TOTALE	per censo	per titoli e capacità	per commercio arti e industrie	per imposta della ricchezza mobile	TOTALE	per contribu- zioni dirette	per titoli e capacità	maggiori imposti aggiunti	per delegazione	CONSIGLIERI	numero dei votanti	massimo dei voti ottenuti dagli eletti	
												TOTALE	da eleggere			
RIVALBA.....	1 002	963	17	16	»	»	1	148	148	»	»	15	3	40	26	
RIVALTA DI TORINO.....	2 555	1 853	112	44	10	2	56	365	357	8	»	15	3	107	107	
RIVARA.....	971	1 629	56	28	14	»	14	285	271	14	»	15	3	67	42	
RIVAROLO CANAVESE.....	3 160	6 104	264	123	41	66	84	394	349	45	»	20	4	95	89	
RIVAROSSA.....	1 141	945	10	4	1	4	1	101	93	1	»	15	3	17	15	
RIVOLI.....	3 043	5 617	159	118	17	3	21	504	489	15	»	20	4	81	61	
ROBASSOMERO.....	684	493	9	5	4	»	»	62	58	4	»	15	3	19	13	
ROCCA DI CORIO.....	1 497	2 707	76	21	9	8	38	252	247	5	»	15	3	166	119	
RONDISSONE.....	1 073	1 930	32	15	9	»	8	161	150	11	»	15	3	70	63	
ROSTA.....	1 197	742	14	14	»	»	»	151	151	»	»	15	3	38	38	
SAN BENIGNO.....	2 219	3 024	136	100	26	10	»	243	227	15	»	20	4	97	57	
SAN CARLO DI CIRIÈ.....	2 023	1 285	85	27	20	»	38	243	230	2	»	15	3	67	23	
SAN FRANCESCO AL CAMPO.....	1 538	2 123	27	16	»	2	9	169	165	3	»	15	3	13	13	
SANGANO.....	659	578	13	10	»	»	3	76	76	»	»	15	3	12	12	
SAN GILLIO.....	888	715	15	10	2	3	»	95	90	4	»	15	3	44	23	
SAN MAURIZIO CANAVESE.....	1 737	3 425	13	11	2	»	»	250	231	19	»	20	4	62	35	
SAN MAURO TORINESE.....	1 261	1 997	52	7	8	11	31	191	189	2	»	15	3	89	23	
SAN RAFFAELLE E CIMENA.....	1 263	1 498	35	20	»	3	12	192	189	3	»	15	4	62	35	
SAN SEBASTIANO DA PO.....	1 716	2 309	33	16	2	3	12	229	218	7	»	15	3	36	33	
SCIOLZE.....	1 140	1 246	57	29	14	»	14	233	229	8	»	15	3	143	92	
SETTIMO TORINESE.....	2 844	3 516	98	32	8	35	23	307	282	25	»	20	4	116	85	
TORINO.....	12 746	204 715	4 906	2 009	2 506	»	391	4 635	2 558	2 067	»	60	12	1 733	1 308	
TRAVES.....	793	694	2	»	»	»	2	50	49	1	»	15	3	11	9	
TRUFFARELLO.....	892	1 214	38	25	4	»	9	225	221	3	»	15	3	108	49	
USSEGLIO.....	10 605	986	5	5	»	»	»	101	100	1	»	15	3	36	34	
VAL DELLA TORRE.....	3 576	1 746	30	26	4	»	»	175	169	6	»	15	3	78	70	
VALLO TORINESE.....	515	473	3	»	»	»	3	59	59	»	»	15	3	19	14	
VARISELLA.....	2 251	690	2	2	»	»	»	87	87	»	»	15	3	47	25	
VAUDA DI FRONT.....	479	1 221	11	5	3	»	3	83	75	1	»	15	3	47	47	
VENARIA REALE.....	2 070	5 946	145	73	6	23	43	213	187	26	»	20	4	72	56	
VEROLENGO.....	4 022	5 557	99	44	25	»	30	349	328	20	»	20	4	113	88	
VERRUA SAVOJA.....	2 839	2 836	33	27	5	1	»	220	217	2	»	15	3	63	15	
VILLANOVA DI MATHI.....	405	326	5	5	»	»	»	76	76	»	»	15	3	28	28	
VILLARBASSE.....	699	1 142	25	14	3	8	»	157	157	»	»	15	3	38	36	
VILLASTELLONE.....	1 969	2 573	70	53	4	1	12	217	213	4	»	15	3	131	124	
VINOVO.....	2 775	3 668	121	58	»	»	63	218	215	1	»	20	4	79	63	
VIÙ.....	5 751	3 335	74	40	10	»	24	379	370	9	»	20	4	12	10	
VOLPIANO.....	3 497	3 944	106	73	14	7	12	391	366	25	»	20	4	110	97	
CIRCONDARIO.....	268 442	484 571	13 004	6 637	3 533	709	2 125	32 689	29 339	3 137	»	2 205	443	10 207	»	

CIRCONDARI e COMUNI	SUPER- FICIE -- Ettari	POPO- LAZIONE	ELETTORI POLITICI					ELETTORI AMMINISTRATIVI					ELEZIONI COMUNALI			
			TOTALE	per censo	per titoli e capacità	per commercio arti e industrie	per imposta della ricchezza mobile	TOTALE	per contribu- zioni dirette	per titoli e capacità	maggiori imposti aggiunti	per delegazione	TOTALE	da eleggere	numero dei votanti	massimo dei voti ottenuti dagli eletti
<b>RICAPITOLAZIONE.</b>																
AOSTA .....	325 487	81 884	1 309	674	236	186	213	8 510	8 263	241	»	6	1 105	221	2 394	»
IVREA .....	154 478	159 938	4 936	3 541	561	172	662	18 063	17 517	596	10	»	1 755	397	7 089	»
PINEROLO .....	145 600	132 168	3 880	2 388	640	148	704	13 890	13 110	651	»	129	1 080	227	5 149	»
SUSA .....	132 946	84 031	1 951	1 339	296	170	146	8 636	8 421	208	»	7	892	176	2 450	»
TORINO .....	263 442	484 571	13 004	6 637	3 533	709	2 125	32 689	29 339	3 137	»	213	2 205	443	10 207	»
PROVINCIA. . .	1 026 953	941 992	25 080	14 579	5 266	1 385	3 850	81 738	76 650	4 773	10	355	7 037	1 464	27 289	»
<b>ALCAMO. PROVINCIA DI TRAPANI.</b>																
ALCAMO .....	7 000	19 518	216	125	43	»	48	320	261	56	»	3	30	10	242	138
CALATAFIMI .....	14 893	8 731	158	53	70	25	10	220	153	67	»	»	20	4	105	56
CAMPOREALE .....	4 971	3 157	10	8	2	»	»	54	52	2	»	»	20	4	31	31
CASTELLAMMARE .....	12 020	8 936	141	88	30	»	23	159	125	34	»	»	20	8	116	66
GIBELLINA .....	4 503	5 426	75	73	1	1	»	100	99	1	»	»	20	7	57	32
POGGIOREALE .....	2 009	3 295	48	40	8	»	»	80	77	3	»	»	20	9	62	61
SALAPARUTA .....	4 055	3 545	59	51	3	5	»	98	95	3	»	»	20	5	39	30
VITA .....	1 097	3 913	31	10	6	12	3	75	66	5	»	4	20	4	36	21
CIRCONDARIO. . .	97 546	56 571	738	448	163	43	84	1 106	928	171	»	7	170	51	738	»
<b>MAZARA DEL VALLO.</b>																
CAMPABELLO .....	2 886	5 248	35	17	11	1	6	102	93	9	»	»	20	20	15	15
CASTELVETRANO .....	24 087	18 797	279	205	54	12	8	404	338	55	»	11	30	6	139	131
MAZARA DEL VALLO .....	31 645	10 999	165	107	21	2	35	110	82	27	»	1	20	4	30	29
PARTANNA .....	8 038	11 972	133	128	51	»	4	217	159	53	»	»	30	6	35	77
SALEMI .....	18 187	13 020	201	157	38	»	6	192	168	24	»	»	30	6	73	58
SANTA NINFA .....	6 308	6 427	90	65	18	»	7	161	139	22	»	»	20	4	123	75
CIRCONDARIO. . .	95 276	66 463	953	679	193	15	66	1 186	979	195	»	12	150	46	470	»
<b>TRAPANI.</b>																
FAVIGNANA .....	3 838	4 203	15	11	1	2	1	74	72	2	»	»	20	5	46	34
MARSALA .....	25 456	31 350	353	207	104	1	41	503	381	122	»	»	30	6	376	199
MONTE SAN GIULIANO .....	30 857	14 681	109	55	41	»	13	212	153	59	»	»	30	7	132	69
PACECO .....	3 408	4 303	23	11	12	»	»	101	89	12	»	»	20	4	23	22
PANTELLERIA .....	10 288	5 990	41	15	13	»	13	134	121	13	»	»	20	5	105	62
TRAPANI .....	29 753	30 592	637	180	276	35	146	467	260	207	»	»	30	6	288	279
XITTA .....	460	828	5	5	»	»	»	84	84	»	»	»	15	3	14	13
CIRCONDARIO. . .	121 729	91 947	1 133	434	447	38	214	1 575	1 160	415	»	»	160	36	934	»

CIRCONDARI e COMUNI	SUPER- FICIE — Ettari	POPO- LAZIONE	ELETTORI POLITICI					ELETTORI AMMINISTRATIVI					ELEZIONI COMUNALI			
			TOTALE	per censo	per titoli e capacità	per commercio arti e industrie	per imposta della ricchezza mobile	TOTALE	per contribu- zioni dirette	per titoli e capacità	maggiori imposti aggiunti	per delegazione	CONSIGLIERI			massimo dei voti ottenuti dagli eletti
													TOTALE	da eleggere	numero dei votanti	
<b>RICAPITOLAZIONE.</b>																
ALCAMO.....	97 546	56 571	738	448	163	43	84	1 106	928	171	»	7	170	51	738	»
MAZARA DEL VALLO.	95 276	66 463	953	679	193	15	66	1 186	979	195	»	12	150	46	470	»
TRAPANI.....	121 729	91 947	1 183	484	447	38	214	1 575	1 160	415	»	»	160	36	984	»
PROVINCIA. . .	314 551	214 981	2 874	1 611	803	96	364	3 867	3 067	731	»	19	480	133	2 192	»
<b>FULIGNO. PROVINCIA DEL' UMBRIA.</b>																
ASSISI.....	16 056	14 033	230	142	27	»	61	217	174	37	»	6	90	6	35	24
CANNARA.....	1 313	1 900	28	22	3	»	3	87	85	2	»	»	15	3	23	12
COLLEMANCIO.....	3 851	497	2	2	»	»	»	30	30	»	»	»	15	3	5	5
FOSSATO DI VICO . . . . .	3 474	2 031	51	38	4	»	9	113	110	3	»	»	15	3	41	21
FULIGNO.....	12 630	20 255	376	268	39	7	62	386	341	45	»	»	30	7	53	43
GUALDO TADINO.....	10 757	7 192	109	83	9	»	17	159	154	5	»	»	20	5	89	66
NOCERA UMBRIA.....	12 204	5 430	123	88	7	»	33	171	165	6	»	»	20	5	108	73
SIGILLO.....	2 561	1 522	21	19	2	»	»	102	100	2	»	»	15	3	8	6
SPELLO.....	6 085	4 530	43	30	6	»	7	153	150	2	»	1	20	4	56	34
VALTOPINA.....	3 957	1 037	16	15	»	»	1	79	79	»	»	»	15	4	19	14
CIRCONDARIO. . .	92 326	58 427	1 004	707	97	7	193	1 497	1 388	102	»	7	195	43	437	»
<b>ORVIETO.</b>																
ALLERONA.....	7 562	1 262	7	6	»	1	»	42	42	»	»	»	15	4	22	18
CARNAJOLA.....	555	698	7	5	»	»	2	104	104	»	»	»	15	3	43	40
CASTELGIORGIO.....	2 981	1 646	12	8	2	»	2	53	53	»	»	»	15	3	16	10
CASTEVISCARDO.....	1 185	1 096	4	2	1	»	1	58	58	»	»	»	15	3	13	8
CITTÀ DELLA PIEVE.....	9 120	6 755	91	59	18	7	7	167	153	14	»	»	20	4	80	65
FABBRIO.....	2 859	1 098	11	8	3	»	»	194	194	»	»	»	15	3	24	18
FICULLE.....	5 710	2 470	34	32	2	»	»	116	114	2	»	»	15	4	15	14
MONTEGABBIONE.....	1 935	1 065	18	14	2	»	2	44	42	2	»	»	15	3	22	21
MONTEGIOVE.....	3 314	640	7	7	»	»	»	36	96	»	»	»	15	3	11	10
MONTELEONE D' ORVIETO..	2 344	1 829	32	24	1	»	7	76	73	3	»	»	15	3	18	17
MONTERUBBIAGLIO.....	733	496	2	1	»	»	1	37	37	»	»	»	15	3	13	11
ORVIETO.....	16 153	14 644	216	136	20	»	60	247	229	18	»	»	30	7	37	35
PACCIANO.....	1 685	1 179	15	10	3	»	2	33	32	1	»	»	15	5	16	13
PARRANO.....	2 986	899	12	10	2	»	»	40	39	1	»	»	15	3	10	10
PIEGARO.....	7 989	3 955	63	55	2	»	6	122	121	»	»	1	20	5	23	18
PORANO.....	728	939	4	4	»	»	»	54	53	1	»	»	15	3	13	12
SAN VENANZO.....	2 057	1 938	25	12	3	»	10	46	43	3	»	»	15	5	20	18
SAN VITO IN MONTE.....	2 448	1 437	17	12	»	5	»	36	32	4	»	»	15	5	19	19
CIRCONDARIO. . .	104 407	44 046	577	405	59	13	100	1 505	1 455	49	»	1	295	69	415	»



CIRCONDARI E COMUNI	SUPER- FICIE — Ettari	POPO- LAZIONE	ELETTORI POLITICI					ELETTORI AMMINISTRATIVI					ELEZIONI COMUNALI			
			TOTALE	per censo	per titoli e capacità	per commercio arti e industrie	per imposta della ricchezza mobile	TOTALE	per contribu- zioni dirette	per titoli e capacità	maggiori imposti aggiunti	per delegazione	TOTALE	da eleggere	numero dei votanti	massimo dei voti ottenuti dagli eletti
<b>PERUGIA.</b>																
BASCHI .....	1 358	4 228	48	37	5	»	6	103	101	2	»	»	20	4	16	14
BASTIA .....	2 682	3 257	40	27	3	»	10	97	94	3	»	»	20	4	30	30
BETTONA .....	4 461	2 606	30	23	4	»	3	98	92	5	»	1	15	3	37	32
CASTIGLIONE DEL LAGO ..	11 931	9 546	138	105	25	»	8	202	177	25	»	»	20	4	35	21
CITERNA .....	2 390	2 460	38	36	1	»	1	117	108	1	»	8	15	3	25	24
CITTÀ DI CASTELLO .....	93 479	22 916	286	222	35	4	25	414	369	45	»	»	30	6	184	87
COLLAZZONE .....	5 492	2 346	37	20	2	»	15	73	71	2	»	»	15	3	15	12
CORCIANO .....	6 240	4 085	13	10	1	»	2	83	83	»	»	»	20	4	13	10
COSTACCIARO .....	4 004	2 077	16	13	1	»	2	81	80	1	»	»	15	3	12	11
DERUTA .....	5 952	4 229	43	32	7	1	8	117	113	2	»	2	20	4	31	22
FRATTA TODINA .....	1 767	1 198	15	9	2	»	4	41	39	2	»	»	15	3	6	6
GUBBIO .....	44 722	21 772	317	182	91	»	104	364	312	36	»	16	30	6	58	49
LISCIANO NICCONE .....	3 527	1 916	14	10	»	»	4	42	42	»	»	»	15	3	6	5
MAGIONE .....	6 292	6 298	44	28	8	»	8	134	127	2	»	5	20	4	56	36
MARSCIANO .....	2 043	9 971	115	61	5	»	49	212	205	6	»	1	20	4	30	28
MASSA MARTANA .....	4 203	3 803	68	60	6	»	2	116	110	6	»	»	20	4	37	44
MONTECASTELLO DI VIBIO	2 252	1 877	40	34	3	»	3	102	100	2	»	»	15	3	23	15
MONTONE .....	4 988	2 245	25	18	3	»	4	35	34	1	»	»	15	3	13	13
PANICALE .....	5 426	3 642	47	19	12	15	1	113	102	11	»	»	20	4	38	21
PASCELUPO .....	1 193	1 011	12	9	»	»	3	70	64	»	»	6	15	3	29	15
PASSIGNANO .....	2 235	3 298	15	9	3	»	3	94	92	2	»	»	20	4	47	47
PERUGIA .....	43 640	44 130	1 028	329	376	163	160	869	506	363	»	»	40	8	309	276
PIETRALUNGA .....	14 085	3 566	27	23	1	»	3	77	74	3	»	»	20	4	13	13
SAN GIUSTINO .....	7 788	4 589	51	45	6	»	»	93	87	6	»	»	20	4	17	12
SCHEGGIA .....	3 242	1 300	13	12	1	»	»	68	63	4	»	1	15	3	16	8
TODI .....	22 140	14 021	192	150	12	»	30	298	290	8	»	»	30	6	108	91
TORCIANO .....	3 637	2 974	24	13	4	»	7	92	88	4	»	»	15	3	13	13
TUORO .....	1 129	2 346	13	10	2	»	1	45	44	1	»	»	15	3	21	14
UMBERTIDE .....	12 430	10 169	93	71	13	3	6	168	149	18	»	1	20	4	30	18
VALFABRICA .....	2 275	1 744	20	18	1	»	1	58	56	2	»	»	15	3	16	13
<b>CIRCONDARIO. . .</b>	<b>349 561</b>	<b>199 710</b>	<b>2 867</b>	<b>1 635</b>	<b>573</b>	<b>186</b>	<b>473</b>	<b>4 476</b>	<b>3 872</b>	<b>563</b>	<b>»</b>	<b>41</b>	<b>585</b>	<b>117</b>	<b>1 334</b>	<b>»</b>
<b>R I E T I.</b>																
ASCREA .....	676	955	5	5	»	»	»	50	50	»	»	»	15	3	20	6
ASPIRA .....	2 634	1 312	22	20	1	»	1	90	89	1	»	»	15	3	34	26
BELMONTE IN SABINA .....	2 381	1 409	22	21	1	»	»	60	60	»	»	»	15	3	25	18
BOCCHIGNANO .....	1 103	398	11	11	»	»	»	52	52	»	»	»	15	3	17	17
CANTALUPO IN SABINA .....	1 054	695	14	12	2	»	»	42	40	2	»	»	15	3	15	13
CASAPROTA .....	655	941	18	18	»	»	»	41	39	2	»	»	15	3	8	5
CASTELNUOVO DI FARFA .....	753	790	24	13	2	»	9	60	59	1	»	»	15	3	16	8
CASTEL SAN BENEDETTO .....	474	300	3	2	»	»	1	59	59	»	»	»	15	3	19	16

CIRCONDARI e COMUNI	SUPER- FICIE -- Ettari	POPO- LAZIONE	ELETTORI POLITICI					ELETTORI AMMINISTRATIVI					ELEZIONI COMUNALI				
			TOTALE	per censo	per titoli e capacità	per commercio arti o industrie	per imposta della ricchezza mobili	TOTALE	per contribu- zioni dirette	per titoli e capacità	maggiori imposti aggiunti	per delegazione	CONSIGLIERI			numero dei votanti	massimo dei voti ottenuti dagli eletti
													TOTALE	da eleggere			
CASTEL DI TORA.....	1 241	1 443	6	5	1	»	»	73	73	»	»	»	15	3	41	11	
CERCHIARA DI SABINA....	1 177	451	10	10	»	»	»	40	40	»	»	»	15	3	16	16	
COLLALTO.....	908	1 506	17	5	1	1	10	62	61	1	»	»	15	3	24	9	
COLLEBACCARO.....	588	413	14	14	»	»	»	34	34	»	»	»	15	3	8	8	
COLLEGIOVE.....	1 067	424	»	»	»	»	»	30	25	»	5	»	15	3	18	15	
COLLEVECCHIO.....	1 593	1 879	43	36	4	»	3	107	107	»	»	»	15	3	19	16	
CONCERVIANO.....	460	1 024	18	15	»	»	3	30	30	»	»	»	15	3	13	16	
CONFIGNI.....	1 263	692	5	4	1	»	»	105	104	1	»	»	15	3	39	20	
CONTIGLIANO.....	3 501	2 379	45	38	5	»	2	171	164	7	»	»	15	3	14	14	
COTTANELLO.....	3 132	952	11	5	1	»	5	121	120	1	»	»	15	3	9	8	
FARA IN SABINA.....	4 568	2 242	31	27	4	»	»	71	68	3	»	»	15	3	25	20	
FORANO.....	998	996	16	14	2	»	»	44	43	1	»	»	15	3	14	11	
FRASSO SABINO.....	437	463	6	6	»	»	»	36	36	»	»	»	15	3	10	9	
GREGGIO.....	1 784	1 454	30	25	3	»	2	92	89	3	»	»	15	5	19	14	
LABRO.....	2 488	1 343	9	9	»	»	»	75	74	1	»	»	15	3	10	5	
LONGONE DI S. SALVATORE MAGGIORE	1 254	1 488	26	22	2	»	2	69	67	2	»	»	15	3	19	8	
MAGLIANO SABINO.....	3 565	2 455	64	28	14	5	17	132	119	12	»	1	15	3	44	35	
MARCESELLI.....	1 127	598	1	1	»	»	»	43	43	»	»	»	15	3	6	5	
MOMPEO.....	1 059	621	7	7	»	»	»	97	96	»	»	1	15	3	20	12	
MONTASOLA.....	1 311	497	6	3	2	»	1	32	31	1	»	»	15	3	8	7	
MONTEBUONO.....	1 231	1 103	16	9	2	»	5	69	68	1	»	»	15	3	32	28	
MONTELEONE SABINO.....	1 516	1 385	24	20	1	»	3	58	58	»	»	»	15	3	13	12	
MONTENERO.....	2 259	565	8	8	»	»	»	93	93	»	»	»	15	3	12	12	
MONTE SAN GIOVANNI....	3 099	976	15	11	2	»	2	159	159	»	»	»	15	3	35	35	
MONTE S. MARIA IN SABINA	550	498	19	19	»	»	»	43	43	»	»	»	15	3	22	13	
MONTOPOLI DI SABINA....	2 553	802	16	12	2	»	2	42	41	1	»	»	15	3	13	12	
MORRO REATINO.....	1 591	660	16	15	1	»	»	39	38	1	»	»	15	3	21	13	
NESPOLO.....	876	653	5	5	»	»	»	75	75	»	»	»	15	3	33	33	
OLIVETO IN SABINA.....	552	442	7	5	2	»	»	35	35	»	»	»	15	3	18	15	
ORVINIO.....	2 452	1 598	23	21	8	»	»	62	62	»	»	»	15	3	13	9	
PAGANINO.....	919	601	6	4	2	»	»	32	31	1	»	»	15	3	12	8	
PETESCIA.....	879	853	16	14	2	»	»	49	48	1	»	»	15	3	28	24	
POGGIO BUSTONE.....	2 187	1 208	12	12	»	»	»	31	31	»	»	»	15	3	10	9	
POGGIO CATINO.....	854	834	18	17	»	1	»	79	77	2	»	»	15	3	29	28	
POGGIO FIDONI.....	769	1 021	19	13	1	»	»	80	79	1	»	»	15	3	20	8	
POGGIO MIRTEO.....	2 212	2 247	46	38	5	»	3	100	94	6	»	»	15	3	44	22	
POGGIO MOJANO.....	2 034	1 405	20	19	1	»	»	52	52	»	»	»	15	3	23	8	
POGGIO NATIVO.....	1 097	1 051	17	11	»	1	5	49	49	»	»	»	15	3	18	18	
POGGIO SAN LORENZO....	849	498	13	9	1	»	3	37	36	1	»	»	15	3	15	12	
POSTICCIUOLA.....	694	347	5	5	»	»	»	63	68	»	»	»	15	3	14	14	
POZZAGLIA.....	1 375	1 295	15	13	2	»	»	78	76	2	»	»	15	3	34	10	
RIETI.....	9 286	14 224	314	189	38	5	82	351	314	35	»	2	30	6	57	39	
RIVODUTRI.....	2 638	1 210	5	2	3	»	»	39	39	»	»	»	15	3	15	12	
ROCCA ANTICA.....	1 588	686	7	5	1	»	1	39	37	2	»	»	15	3	20	11	

CIRCONDARI E COMUNI	SUPER- FICIE — Etuari	POPO- LAZIONE	ELETTORI POLITICI					ELETTORI AMMINISTRATIVI					ELEZIONI COMUNALI			
			TOTALE	per censo	per titoli e capacità	per commercio arti e industrie	per imposta della ricchezza mobile	TOTALE	per contribu- zioni dirette	per titoli e capacità	maggiori imposti aggiunti	per delegazione	CONSIGLIERI		numero dei votanti	massimo dei voti ottenuti dagli eletti
													TOTALE	da eleggere		
ROCCA SINIBALDA.....	2 098	1 561	34	26	6	»	2	93	87	6	»	»	15	3	10	7
ROCCHETTE.....	1 145	351	7	7	»	»	»	40	39	1	»	»	15	3	14	9
SALISANO.....	1 756	604	9	8	1	»	»	33	33	»	»	»	15	3	19	13
SAN GIOVANNI RIETINO..	990	425	9	7	»	»	2	28	28	»	»	»	15	3	12	12
SANT'ELIA RIETINO.....	1 426	906	9	9	»	»	»	36	36	»	»	»	15	3	13	7
SCANDRIGLIA.....	4 746	2 074	16	14	»	»	2	144	144	»	»	»	15	3	39	19
SELCI.....	771	1 069	25	19	3	1	2	47	46	1	»	»	15	3	21	16
STIMIGLIANO.....	1 106	574	11	10	1	»	»	33	32	1	»	»	15	3	9	7
TARANO.....	986	472	15	11	1	»	3	40	39	1	»	»	15	3	31	31
TOFFIA.....	1 121	639	11	10	1	»	»	45	44	1	»	»	15	3	13	10
TORRE IN SABINA.....	1 493	1 144	32	27	3	1	1	43	43	»	»	»	15	3	22	16
TORRICELLA IN SABINA..	951	674	16	16	»	»	»	86	81	5	»	»	15	3	22	22
VAGONE.....	911	328	7	6	»	»	1	41	41	»	»	»	15	3	20	18
VARCO.....	1 009	790	3	2	»	1	»	63	63	»	»	»	15	3	20	16
CIRCONDARIO. . .	137 194	77 900	1 356	1 029	136	16	175	4 459	4 341	109	5	4	1 005	201	1 356	»
SPOLETO.																
BEVAGNA.....	4 148	4 472	55	43	10	»	2	116	107	9	»	»	20	5	30	27
CAMPELLO SUL CLITURNO	1 318	1 385	25	22	3	»	»	113	110	3	»	»	15	4	38	20
CASCIA.....	17 772	4 483	75	45	10	10	10	323	324	4	»	»	20	4	30	27
CASTELRITALDI.....	1 151	1 163	9	6	3	»	»	59	56	3	»	»	15	3	13	13
CASTEL SAN FELICE.....	1 230	280	12	12	»	»	»	30	29	1	»	»	15	4	11	8
CASTEL SAN GIOVANNI DI SPOLETO.	435	418	7	7	»	»	»	53	53	»	»	»	15	4	15	14
CERRETO DI SPOLETO.....	4 406	1 748	35	22	3	»	10	132	131	1	»	»	15	3	9	6
CESELLI.....	974	300	4	4	»	»	»	46	46	»	»	»	15	3	15	10
FERENTILLO.....	5 474	2 377	38	36	2	»	»	139	132	7	»	»	15	3	35	35
GIANO DELL'UMBRIA.....	2 428	1 582	27	26	1	»	»	75	73	2	»	»	15	3	13	10
GUALDO CATTANEO.....	1 654	2 859	65	54	7	»	4	116	107	7	»	2	15	3	16	13
MEGGIANO.....	2 060	466	10	10	»	»	»	37	37	»	»	»	15	3	9	8
MONTEFALCO.....	5 705	5 000	112	90	15	»	7	254	246	7	»	1	20	7	118	86
MONTELEONE DI SPOLETO	6 103	1 483	16	14	2	»	»	74	73	1	»	»	15	4	32	20
MONTESANTO VIGI.....	2 145	603	14	12	»	1	1	42	42	»	»	»	15	4	25	17
NORCIA.....	26 545	8 128	279	211	28	27	13	512	494	18	»	»	20	8	163	127
POGGIODOMO.....	2 829	741	10	9	1	»	»	122	119	2	»	1	15	3	24	17
PRECI.....	8 156	2 555	62	49	2	1	10	232	232	»	»	»	15	5	43	40
SANT'ANATOLIA DI NARCO	1 337	774	17	17	»	»	»	88	87	1	»	»	15	5	37	23
SCHEGGINO.....	711	295	11	9	2	»	»	46	44	2	»	»	15	3	15	13
SELLANO.....	2 335	1 742	23	21	2	»	»	176	174	2	»	»	15	4	55	46
SPOLETO.....	29 824	19 936	497	249	123	44	81	560	447	113	»	»	30	6	212	120
TREVI.....	8 145	4 907	93	71	14	»	8	215	198	17	»	»	20	4	28	27
VALLO DI NORA.....	1 541	308	13	13	»	»	»	41	41	»	»	»	15	3	10	8
CIRCONDARIO. . .	171 261	68 005	1 509	1 052	228	83	146	3 606	3 402	200	»	4	400	98	996	»

CIRCONDARI E COMUNI	SUPER- FICIE — Ettari	POPO- LAZIONE	ELETTORI POLITICI					ELETTORI AMMINISTRATIVI					ELEZIONI COMUNALI			
			TOTALE	per censo	per titoli e capacità	per commercio arti e industrie	per imposta della ricchezza mobile	TOTALE	per contribu- zioni dirette	per titoli e capacità	maggiori imposti aggiunti	per delegazione	CONSIGLIERI		numero dei votanti	massimo dei voti ottenuti dagli eletti
												TOTALE	da eleggere			
<b>TERNI.</b>																
ACQUASPARTA.....	2 296	3 448	40	38	2	»	»	74	71	3	»	»	20	5	35	34
ALVIANO.....	2 315	774	»	»	»	»	»	64	64	»	»	»	15	4	23	21
AMELIA.....	11 321	7 024	91	70	17	»	4	127	108	19	»	»	20	10	52	46
ARRONE.....	2 079	1 642	33	23	1	»	9	95	93	2	»	»	15	3	59	34
ATTIGLIANO.....	1 050	508	5	4	1	»	»	34	34	»	»	»	15	3	9	9
CALVI DELL'UMBRIA.....	4 577	1 750	19	16	3	»	»	48	43	5	»	»	15	6	20	19
CAPITONE.....	1 278	826	7	7	»	»	»	48	48	»	»	»	15	3	10	9
CASTEL DI LAGO.....	650	367	2	2	»	»	»	44	42	2	»	»	15	3	28	18
CESI.....	2 988	1 595	17	9	2	»	6	68	64	4	»	»	15	3	18	18
COLLESCIPOLI.....	1 603	1 995	27	17	5	»	5	63	57	6	»	»	15	3	52	34
COLLESTATE.....	1 205	735	24	21	1	»	2	36	36	»	»	»	15	3	29	23
GIOVE.....	1 468	1 159	12	11	1	»	»	40	38	2	»	»	15	4	9	7
GUARDEA.....	2 237	1 078	8	8	»	»	»	42	42	»	»	»	15	3	10	9
LUGNANO IN TEVERINA...	2 996	1 407	17	10	6	»	1	80	77	3	»	»	15	3	33	30
MONTECASTRILLI.....	9 267	4 645	49	40	6	»	3	132	128	2	»	2	20	4	44	33
MONTEFRANCO.....	981	1 184	33	27	2	»	4	81	79	2	»	»	15	3	39	19
NARNI.....	6 420	9 145	136	109	16	»	11	164	152	8	»	4	20	6	46	41
OTRICOLI.....	1 242	1 528	10	6	1	»	3	89	84	5	»	»	15	4	24	21
PAPIGNO.....	675	1 047	22	15	1	»	6	54	53	1	»	»	15	3	40	26
PENNA IN TEVERINA.....	982	704	3	1	»	»	2	49	48	»	»	1	15	3	39	25
PIEDILUCO.....	1 759	916	4	3	1	»	»	58	57	1	»	»	15	3	25	20
POLINO.....	1 983	360	4	2	»	»	2	30	30	»	»	»	15	3	10	8
PORGHIANO DEL MONTE...	1 769	749	3	3	»	»	»	61	61	»	»	»	15	3	11	10
PORTARIA.....	1 055	456	7	6	1	»	»	43	43	»	»	»	15	3	20	13
SAN GEMINI.....	2 644	1 917	31	26	2	»	3	73	72	1	»	»	15	4	26	23
STRONCONE.....	3 826	2 917	48	43	5	»	»	120	117	2	»	1	15	5	77	47
TERNI.....	4 673	14 663	317	278	32	7	»	352	301	51	»	»	30	6	178	153
TORRE ORSINA.....	514	392	12	12	»	»	»	70	69	»	»	1	15	3	35	21
CIRCONDARIO. . .	108 537	64 931	981	807	106	7	61	2 239	2 111	119	»	9	455	109	1 001	»
<b>RICAPITOLAZIONE.</b>																
FULIGNO.....	92 326	58 427	1 004	707	97	7	193	1 497	1 388	102	»	7	195	43	437	»
ORVIETO.....	104 407	44 046	577	405	59	13	100	1 505	1 455	49	»	1	295	69	415	»
PERUGIA.....	349 561	199 710	2 867	1 635	573	186	473	4 476	3 872	563	»	41	585	117	1 334	»
RIETI.....	137 194	77 900	1 356	1 029	136	16	175	4 459	4 341	109	5	4	1 005	201	1 356	»
SPOLETO.....	171 261	68 005	1 509	1 052	228	83	146	3 606	3 402	200	»	4	400	98	996	»
TERNI.....	108 537	64 931	981	807	106	7	61	2 239	2 111	119	»	9	455	109	1 001	»
PROVINCIA. . .	963 286	513 019	8 294	5 635	1 199	312	1 148	17 782	16 569	1 142	5	66	2 935	637	5 539	»

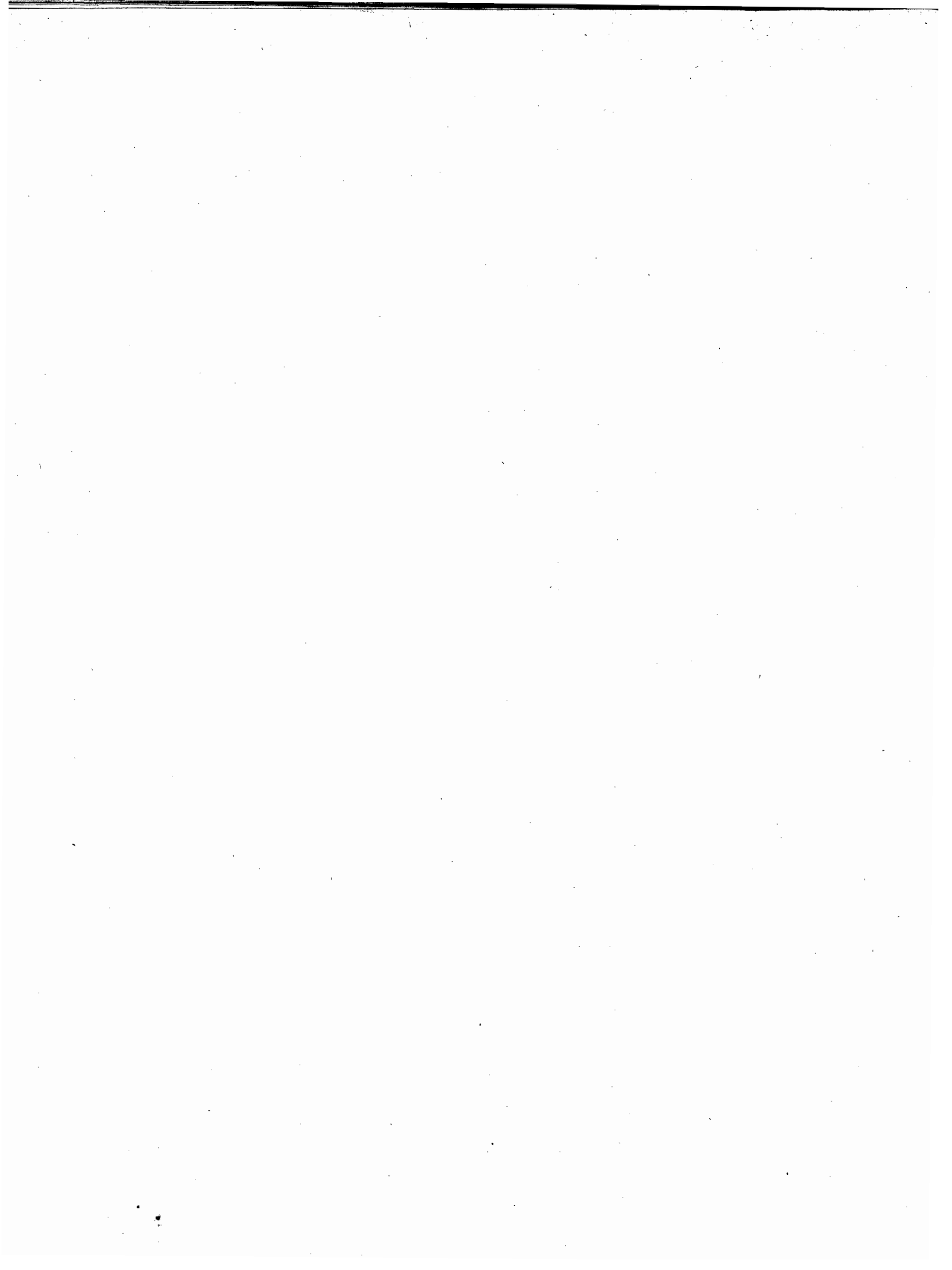

**RIEPILOGO**

DEGLI

**ELETTORI POLITICI E AMMINISTRATIVI**

E DELLE

**ELEZIONI COMUNALI**

PER

**CIRCONDARI, PROVINCE**

E COMPARTIMENTI.

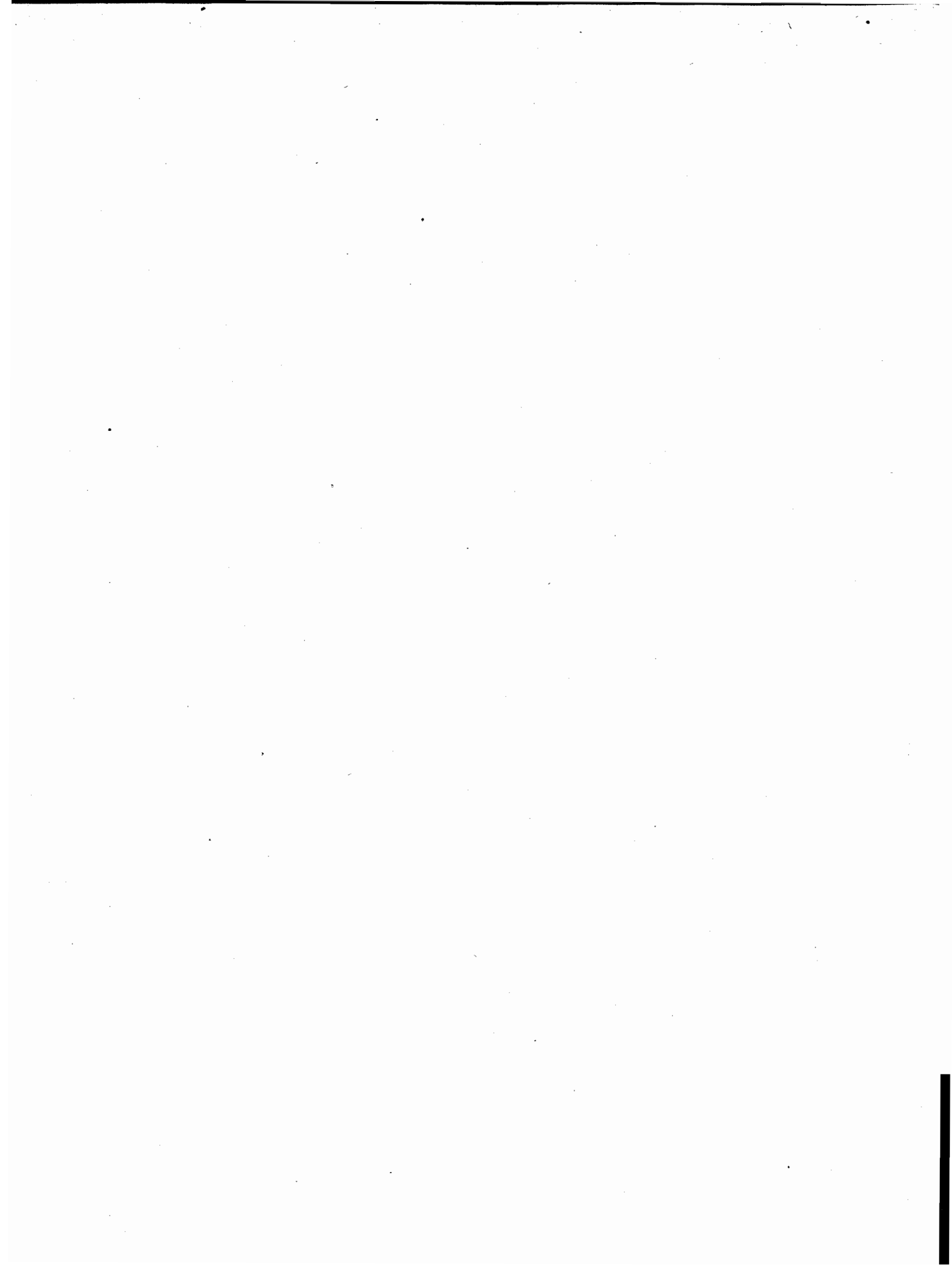

CIRCONDARI E PROVINCE	SUPER- FICIE — Etari	POPO- LAZIONE	ELETTORI POLITICI					ELETTORI AMMINISTRATIVI					ELEZIONI COMUNALI			
			TOTALE	per censo	per titoli e capacità	per commercio arti e industrie	per imposta della ricchezza mobile	TOTALE	per contribu- zioni dirette	per titoli e capacità	maggiori imposti aggiunti	per delegazione	CONSIGLIERI — da eleggere	TOTALE	numero dei votanti	massimo dei voti ottenuti dagli eletti
<b>ABRUZZO CITERIORE.</b>																
CHIETI .....	95 127	109 018	1 929	991	523	107	308	3 185	2 636	529	1	19	670	134	1 909	»
LANCIANO.....	82 948	110 798	1 892	1 326	270	9	287	3 231	2 918	306	»	7	670	144	1 819	»
VASTO.....	108 071	107 500	1 811	1 332	227	7	195	2 765	2 460	262	33	10	665	137	1 803	»
PROVINCIA. . .	286 146	327 316	5 632	3 699	1 020	123	790	9 181	8 014	1 097	34	36	2 005	415	5 531	»
<b>ABRUZZO ULTER. I.</b>																
PENNE.....	141 625	97 228	1 193	960	178	8	47	2 362	2 093	251	18	»	590	133	1 313	»
TERAMO.....	190 849	132 833	1 896	1 379	352	10	155	3 003	2 405	567	27	4	675	168	1 422	»
PROVINCIA. . .	332 474	230 061	3 089	2 339	530	18	202	5 365	4 498	818	45	4	1 265	301	2 735	»
<b>ABRUZZO ULTER. II.</b>																
AQUILA DEGLI ABRUZZI .	175 321	99 438	1 732	1 464	163	»	105	4 438	3 955	483	»	»	770	155	2 334	»
AVEZZANO.....	170 751	86 380	1 258	1 008	94	»	156	2 986	2 925	61	»	»	565	129	1 248	»
CITTADUCALE.....	162 263	48 251	811	643	84	»	84	2 012	1 931	81	»	»	295	59	709	»
SOLMONA.....	141 625	75 332	1 367	1 024	176	»	167	2 865	2 719	146	»	»	455	91	1 240	»
PROVINCIA. . .	649 960	309 451	5 168	4 139	517	»	512	12 301	11 530	771	»	»	2 085	434	5 531	»
<b>ALESSANDRIA.</b>																
ACQUI.....	89 523	89 138	2 076	1 478	364	69	165	8 371	7 973	374	»	24	945	206	3 629	»
ALESSANDRIA.....	85 978	139 237	3 912	2 432	645	121	664	10 012	9 030	763	»	219	580	118	4 401	»
ASTI.....	96 103	149 799	4 971	3 638	487	346	500	16 837	16 181	651	»	5	1 436	326	7 799	»
CASALE MONFERRATO. . .	85 615	135 130	4 257	2 796	729	261	471	14 374	13 379	928	»	72	1 130	242	6 081	»
NOVI LIGURE.....	84 085	72 943	1 990	1 243	276	141	330	4 598	4 325	227	18	28	625	121	1 764	»
TORTONA.....	65 196	59 360	1 566	1 039	304	41	132	5 139	4 794	329	»	16	775	165	1 971	»
PROVINCIA. . .	505 500	645 607	18 772	12 726	2 805	979	2 262	59 331	55 632	3 267	18	364	5 491	1 178	25 645	»
<b>ANCONA.</b>																
ANCONA.....	191 636	254 849	4 147	1 934	696	355	1 132	7 436	6 597	748	»	91	930	237	1 923	»
<b>AREZZO.</b>																
AREZZO.....	330 591	219 559	4 616	3 447	452	45	672	7 251	6 736	458	»	57	785	785	3 653	»
<b>ASCOLI PICENO.</b>																
ASCOLI PICENO.....	122 939	91 036	1 062	572	268	6	216	3 901	3 670	229	»	2	715	143	1 342	»
FERMO.....	86 638	104 994	1 178	713	234	18	163	3 928	3 657	268	»	3	755	150	1 615	»
PROVINCIA. . .	209 577	196 030	2 240	1 285	552	24	379	7 829	7 327	497	»	5	1 470	293	2 957	»



CIRCONDARI E PROVINCE	SUPER- FICIE — Euari	POPO- LAZIONE	ELETTORI POLITICI					ELETTORI AMMINISTRATIVI					ELEZIONI COMUNALI			
			TOTALE	per censo	per titoli e capacità	per commercio arti e industrie	per imposta della ricchezza mobile	TOTALE	per contribu- zioni dirette	per titoli e capacità	maggiori imposti aggiunti	per delegazione	CONSIGLIERI		massimo dei voti ottenuti dagli eletti	
													TOTALE	da eleggere		numero dei votanti
<b>BASILICATA.</b>																
LAGONEGRO .....	281 150	111 754	1 654	1 292	279	3	80	2 996	2 761	235	»	»	655	189	1 269	»
MATERA .....	301 702	97 641	1 947	1 553	197	1	196	2 655	2 380	275	»	»	405	94	1 324	»
MELFI .....	228 065	103 539	1 606	1 299	174	4	129	2 502	2 278	224	»	»	370	114	1 413	»
POTENZA .....	256 680	180 025	3 307	2 470	563	106	168	4 786	4 210	576	»	»	810	166	2 231	»
PROVINCIA. . .	1 067 597	492 959	8 514	6 614	1 213	114	573	12 939	11 629	1 310	»	»	2 240	513	6 237	»
<b>BENEVENTO.</b>																
BENEVENTO .....	63 671	94 666	1 688	1 276	219	27	166	3 163	2 684	390	89	»	670	134	1 888	»
CERRETO SANNITA .....	52 169	69 532	1 401	933	223	»	245	2 464	2 316	148	»	»	395	79	1 269	»
S. BARTOLOMEO IN GALDO	57 400	56 308	705	568	54	1	82	1 317	1 236	81	»	»	290	93	707	»
PROVINCIA. . .	173 240	220 506	3 794	2 777	496	28	493	6 944	6 236	619	89	»	1 355	306	3 864	»
<b>BERGAMO.</b>																
BERGAMO .....	134 654	201 310	4 344	2 390	617	331	1 006	20 097	18 690	1 121	11	275	2 935	696	5 658	»
CLUSONE .....	81 563	48 647	1 014	639	164	38	123	6 141	5 896	179	»	66	880	193	1 695	»
TREVIGLIO .....	49 821	97 278	1 688	1 158	179	39	312	5 934	5 407	425	8	94	855	188	1 499	»
PROVINCIA. . .	266 038	347 235	7 046	4 237	960	408	1 441	32 172	29 993	1 725	19	435	4 670	1 077	8 852	»
<b>BOLOGNA.</b>																
BOLOGNA .....	221 559	303 749	6 631	2 681	1 514	429	2 007	13 300	10 683	2 534	»	63	845	203	3 877	»
IMOLA .....	65 292	59 624	829	458	133	25	213	1 616	1 457	151	»	8	155	57	478	»
VERGATO .....	73 529	44 079	532	393	61	22	56	1 731	1 658	64	»	9	225	68	486	»
PROVINCIA. . .	360 380	407 452	7 992	3 532	1 708	476	2 276	16 647	13 798	2 769	»	80	1 225	328	4 841	»
<b>BRESCIA.</b>																
BRENO .....	131 160	51 922	1 045	726	162	19	133	6 569	6 358	177	»	34	785	173	2 758	»
BRESCIA .....	133 519	181 603	5 882	3 041	934	729	1 178	14 223	12 914	1 057	1	251	1 670	369	3 977	»
CASTIGLIONE DELLE STIVIERE	80 876	76 032	1 947	1 337	253	94	263	4 741	4 348	347	»	46	510	116	1 562	»
CHIARI .....	41 601	67 657	1 710	1 155	174	87	294	4 677	4 404	230	»	43	620	131	1 036	»
SALÒ .....	93 969	56 714	1 679	1 116	131	112	268	6 744	6 535	186	»	23	870	133	1 554	»
VEROLANUOVA .....	36 838	52 455	1 413	972	161	117	163	3 223	3 042	173	»	8	390	85	820	»
PROVINCIA. . .	517 963	486 333	13 676	8 349	1 865	1 158	2 304	40 177	37 601	2 170	1	405	4 845	1 057	11 707	»

CIRCONDARI E PROVINCE	SUPER- FICIE - Ettari	POPO- LAZIONE	ELETTORI POLITICI					ELETTORI AMMINISTRATIVI					ELEZIONI COMUNALI			
			TOTALE	per censo	per titoli e capacità	per commercio arti e industrie	per imposta della ricchezza mobile	TOTALE	per contribu- zioni dirette	per titoli e capacità	maggiori imposti aggiunti	per delegazione	CONSIGLIERI TOTALE	da eleggere	numero dei votanti	massimo dei voti ottenuti dagli eletti
<b>CAGLIARI.</b>																
CAGLIARI .....	416 777	140 523	5 353	4 019	888	118	328	6 670	5 588	986	5	91	1 255	248	2 304	»
IGLESIAS.....	282 314	56 730	1 876	1 634	159	14	69	2 400	2 203	182	»	15	390	79	654	»
LANUSEI.....	329 137	59 446	1 560	1 329	135	9	87	3 995	3 769	197	7	22	735	147	1 356	»
ORISTANO.....	324 764	115 398	4 320	3 793	335	103	149	8 240	7 805	377	»	58	1 635	321	2 709	»
PROVINCIA. . .	1 352 992	372 097	13 109	10 715	1 517	244	633	21 305	19 365	1 742	12	186	4 015	795	7 023	»
<b>CALABRIA CITERIORE.</b>																
CASTROVILLARI.....	223 239	109 130	1 930	1 467	458	2	3	3 354	2 955	381	10	8	665	133	1 821	»
COSENZA.....	228 832	171 458	3 094	2 352	377	233	132	5 722	4 796	911	»	15	1 030	200	2 799	»
PAOLA.....	133 081	92 786	1 510	1 292	184	29	5	2 265	2 054	207	1	3	515	100	1 110	»
ROSSANO.....	150 652	58 317	1 111	894	201	11	5	1 478	1 296	182	»	»	315	62	886	»
PROVINCIA. . .	735 804	431 691	7 645	6 005	1 220	275	145	12 819	11 101	1 681	11	26	2 525	495	6 616	»
<b>CALABRIA ULTER. I.</b>																
GERACI.....	139 496	99 333	1 302	942	269	13	78	2 569	2 379	190	»	»	625	181	1 261	»
PALME.....	122 038	109 641	1 691	1 143	324	39	185	2 838	2 521	316	»	1	600	119	1 157	»
REGGIO.....	130 895	115 572	1 835	890	502	220	223	3 487	2 809	678	»	»	580	113	1 431	»
PROVINCIA. . .	392 429	324 546	4 828	2 975	1 095	272	486	8 894	7 709	1 184	»	1	1 805	413	3 849	»
<b>CALABRIA ULTER. II.</b>																
CATANZARO.....	172 474	121 254	2 465	1 681	561	90	133	4 287	3 551	714	9	13	845	190	2 517	»
COTRONE.....	128 170	55 467	850	591	143	10	106	1 830	1 618	211	»	1	410	126	930	»
MONTELEONE DI CALABRIA	165 130	117 431	2 251	1 608	362	75	206	3 829	3 309	518	»	2	755	268	2 022	»
NICASTRO.....	131 726	90 007	1 363	1 096	161	10	96	2 817	2 533	231	»	3	480	110	1 511	»
PROVINCIA. . .	597 500	384 159	6 929	4 976	1 227	185	541	12 763	11 061	1 674	9	19	2 490	694	6 980	»
<b>CALTANISSETTA.</b>																
CALTANISSETTA.....	155 930	90 135	1 606	901	384	»	321	2 023	1 461	502	»	60	315	87	1 098	»
PIAZZA ARMERINA.....	112 643	83 804	1 010	570	238	»	202	1 408	991	303	»	114	190	45	902	»
TERRANOVA DI SICILIA...	108 254	49 239	708	372	189	»	147	867	622	208	»	37	120	25	297	»
PROVINCIA. . .	376 827	223 178	3 324	1 843	811	»	670	4 298	3 074	1 013	»	211	625	157	2 297	»

CIRCONDARI E PROVINCE	SUPER- FICIE Etari	POPO- LAZIONE	ELETTORI POLITICI					ELETTORI AMMINISTRATIVI					ELEZIONI COMUNALI			
			TOTALE	per censo	per titoli e capacità	per commercio arti e industrie	per imposta della ricchezza mobile	TOTALE	per contribu- zioni dirette	per titoli e capacità	maggiori imposti aggiunti	per delegazione	CONSIGLIERI TOTALE	da eleggere	numero dei votanti	massimo dei voti ottenuti dagli eletti
<b>CAPITANATA.</b>																
BOVINO .....	71 374	46 131	828	612	82	»	134	1 551	1 306	245	»	»	205	56	746	»
FOGGIA .....	361 966	140 588	2 789	1 953	314	»	522	3 277	2 686	591	»	»	370	84	1 278	»
SAN SEVERO .....	331 878	126 166	1 846	1 461	204	»	181	3 112	2 852	260	»	»	480	150	1 626	»
PROVINCIA. . .	765 218	312 885	5 463	4 026	600	»	837	7 940	6 844	1 096	»	»	1 055	290	3 650	»
<b>CATANIA.</b>																
ACIREALE .....	52 405	104 937	1 895	1 071	409	263	152	2 429	1 982	435	»	12	290	58	1 160	»
CALTAGIRONE .....	165 404	90 278	1 970	914	327	71	58	1 721	1 337	373	2	9	255	58	1 121	»
CATANIA .....	144 843	174 788	3 196	1 486	1 072	511	127	3 973	2 699	1 281	»	13	510	122	1 520	»
NICOSIA .....	147 567	80 457	832	486	245	»	101	1 292	1 004	288	»	»	270	61	738	»
PROVINCIA. . .	510 219	450 460	7 293	3 957	2 053	845	438	9 415	7 022	2 357	2	34	1 325	299	4 539	»
<b>COMO.</b>																
COMO .....	124 023	217 837	3 605	1 550	552	417	1 086	17 531	16 716	656	31	128	3 475	695	5 714	»
LECCO .....	70 664	113 125	1 943	1 152	219	239	333	10 458	10 047	320	1	90	2 030	471	2 797	»
VARESE .....	77 039	126 472	1 989	1 235	196	87	471	13 000	12 476	391	»	133	2 415	522	3 731	»
PROVINCIA. . .	271 726	457 434	7 537	3 937	967	743	1 890	40 999	39 239	1 367	32	351	7 920	1 688	12 242	»
<b>CREMONA.</b>																
CASALMAGGIORE .....	72 978	97 448	2 508	1 904	257	157	190	5 778	5 340	315	»	123	685	167	1 678	»
CREMA .....	51 762	76 975	1 685	1 144	252	85	204	5 755	5 220	352	9	174	1 034	236	2 273	»
CREMONA .....	90 025	165 218	3 773	1 952	594	417	810	9 083	8 224	630	79	150	2 015	455	2 283	»
PROVINCIA. . .	214 765	339 641	7 966	5 000	1 103	659	1 204	20 616	18 784	1 297	88	447	3 734	858	6 234	»
<b>CUNEO.</b>																
ALBA .....	101 506	118 980	3 910	2 832	611	79	388	12 768	12 177	535	5	51	1 195	239	5 044	»
CUNEO .....	283 997	177 062	4 753	2 880	759	259	855	12 939	12 081	692	»	66	1 045	220	4 579	»
MONDOVI .....	172 287	144 986	4 937	3 419	760	289	469	14 758	13 744	948	»	66	1 140	228	5 514	»
SALUZZO .....	155 818	156 251	4 269	2 605	660	290	714	10 562	9 955	561	»	46	885	177	3 896	»
PROVINCIA. . .	713 608	597 279	17 869	11 736	2 790	917	2 426	50 927	47 957	2 736	5	229	4 265	864	19 033	»

CIRCONDARI E PROVINCE	SUPER- FICIE — Ettari	POPO- LAZIONE	ELETTORI POLITICI					ELETTORI AMMINISTRATIVI					ELEZIONI COMUNALI			
			TOTALE	per caso	per titoli e capacità	per commercio arti e industrie	per imposta della ricchezza mobile	TOTALE	per contribu- zioni dirette	per titoli e capacità	maggiori imposti aggiunti	per delegazione	CONSIGLIERI TOTALE	da eleggere	numero dei votanti	massimo dei voti ottenuti dagli eletti
<b>FERRARA.</b>																
CENTO.....	19 272	33 017	573	328	54	2	189	1 090	1 003	81	»	6	90	20	966	»
COMACCHIO.....	69 636	27 519	420	202	68	1	149	668	605	55	»	8	110	23	176	»
FERRARA.....	172 715	138 622	2 844	1 190	633	266	755	3 276	2 584	679	»	13	200	54	600	»
PROVINCIA. . .	261 623	199 158	3 837	1 720	755	269	1 093	5 034	4 192	815	»	27	400	97	1 142	»
<b>FIRENZE.</b>																
FIRENZE.....	327 122	456 600	14 368	8 561	3 800	474	1 533	23 161	18 753	4 348	»	60	880	880	9 514	»
PISTOJA.....	73 682	95 262	1 841	1 217	257	34	333	5 188	4 973	212	»	3	290	290	2 050	»
ROCCA SAN CASCIANO. . .	101 927	42 053	753	579	108	1	65	1 404	1 293	108	»	3	215	215	797	»
SAN MINIATO.....	83 401	102 299	2 133	1 218	240	104	571	4 343	4 107	209	»	27	330	330	2 288	»
PROVINCIA. . .	586 132	696 214	19 095	11 575	4 405	613	2 502	34 096	29 126	4 877	»	93	1 715	1 715	14 649	»
<b>FORLÌ.</b>																
CESENA.....	71 997	77 439	1 135	713	216	49	157	2 031	1 799	188	»	44	265	62	438	»
FORLÌ.....	64 124	68 588	1 348	792	362	12	182	2 020	1 626	355	»	39	180	53	451	»
RIMINI.....	49 408	78 436	1 212	669	176	55	312	2 306	2 074	194	»	38	305	75	738	»
PROVINCIA. . .	185 529	224 463	3 695	2 174	754	116	651	6 357	5 499	737	»	121	750	190	1 627	»
<b>GENOVA.</b>																
ALBENGA.....	60 833	53 935	2 776	2 036	163	178	399	5 565	5 362	158	10	35	810	193	1 913	»
CHIAVARI.....	89 672	108 391	2 716	1 406	270	345	695	4 641	4 284	301	»	56	510	130	1 608	»
GENOVA.....	95 466	324 096	8 254	4 836	1 496	729	1 193	13 198	11 339	1 824	»	35	1 085	238	3 150	»
LEVANTE.....	64 061	78 162	2 963	1 887	324	317	435	4 695	4 384	301	»	10	480	139	1 364	»
SAVONA.....	101 271	85 509	2 844	1 710	427	35	672	5 662	5 195	416	10	41	745	159	1 675	»
PROVINCIA. . .	411 353	650 143	19 553	11 875	2 680	1 604	3 394	33 761	30 564	3 000	20	177	3 630	859	9 710	»
<b>GIRGENTI.</b>																
BIVONA.....	91 870	53 219	607	383	197	15	12	1 091	920	171	»	»	240	51	475	»
GIRGENTI.....	202 887	160 824	2 342	1 322	740	52	228	2 603	1 945	658	»	»	470	103	1 272	»
SCIACCA.....	91 378	49 837	744	554	150	»	40	1 108	988	120	»	»	130	26	598	»
PROVINCIA. . .	386 135	263 880	3 693	2 259	1 087	67	280	4 802	3 853	949	»	»	840	180	2 345	»
<b>GROSSETO.</b>																
GROSSETO.....	443 459	100 626	2 707	1 810	274	102	521	4 033	3 645	357	»	31	400	400	1 602	»



CIRCONDARI E PROVINCE	SUPER- FICIE Etari	POPO- LAZIONE	ELETTORI POLITICI					ELETTORI AMMINISTRATIVI					ELEZIONI COMUNALI			
			TOTALE	per censo	per titoli capacità	per commercio arti e industrie	per imposta della ricchezza mobile	TOTALE	per contribu- zioni dirette	per titoli e capacità	maggiori imposti aggiunti	per delegazione	CONSIGLIERI TOTALE	da eleggere	numero dei votanti	massimo dei voti ottenuti dagli eletti
<b>LIVORNO.</b>																
ISOLA DELL'ELBA.....	23 205	20 340	410	148	165	56	41	387	673	204	»	5	80	80	573	»
LIVORNO.....	9 362	96 471	5 136	1 510	1 150	217	2 259	3 432	2 518	914	»	»	60	60	1 305	»
PROVINCIA. . .	32 567	116 811	5 546	1 658	1 315	273	2 300	4 319	3 196	1 118	»	5	140	140	1 878	»
<b>LUCCA.</b>																
LUCCA.....	149 364	256 161	5 573	3 376	682	429	586	11 415	10 816	578	»	21	510	510	4 629	»
<b>MACERATA.</b>																
CAMERINO.....	104 898	45 376	703	428	187	3	88	2 706	2 500	202	»	4	320	320	741	»
MACERATA.....	168 788	184 250	2 595	1 376	626	26	567	5 239	4 587	646	»	6	660	660	1 912	»
PROVINCIA. . .	273 681	229 626	3 301	1 804	813	29	655	7 945	7 087	848	»	10	980	980	2 653	»
<b>MASSA E CARRARA.</b>																
CASTELNUOVO DI GARFAGNANA..	49 115	35 478	487	245	146	»	96	1 685	1 531	154	»	»	265	53	544	»
MASSA E CARRARA.....	85 106	75 671	1 259	435	369	111	344	2 296	1 995	293	»	8	275	55	674	»
PONTREMOLI.....	41 825	29 584	403	198	149	13	43	1 104	977	127	»	»	125	25	293	»
PROVINCIA. . .	176 046	140 733	2 149	878	664	124	483	5 085	4 503	574	»	8	665	133	1 511	»
<b>MESSINA.</b>																
CASTROREALE.....	103 070	83 003	1 325	716	260	118	231	1 876	1 684	133	»	4	485	99	849	»
MESSINA.....	118 435	186 788	3 834	1 548	1 123	555	608	3 507	2 271	1 166	»	40	525	106	1 096	»
MISTRETTA.....	148 740	45 290	559	291	117	25	126	903	793	92	»	13	225	44	474	»
PATTI.....	87 594	80 053	941	501	227	19	194	1 541	1 341	178	20	2	470	94	773	»
PROVINCIA. . .	457 889	395 139	6 659	3 056	1 727	717	1 159	7 827	6 094	1 654	20	59	1 705	343	3 192	»
<b>MILANO.</b>																
ABBIATEGRASSO.....	55 763	101 336	1 414	922	130	42	320	5 367	5 035	151	2	129	1 133	251	1 318	»
GALLARATE.....	50 156	133 949	1 671	1 004	168	20	479	8 387	7 942	210	46	189	1 365	309	1 756	»
LODI.....	74 650	167 222	3 424	1 981	456	375	612	7 890	7 186	529	27	148	1 731	372	2 510	»
MILANO.....	76 224	388 923	12 017	6 848	1 989	753	2 427	16 597	13 824	2 411	23	339	2 015	452	4 654	»
MONZA.....	42 461	156 885	1 849	834	263	90	662	7 506	7 165	293	7	41	1 440	320	2 307	»
PROVINCIA. . .	299 254	948 320	20 375	11 589	3 006	1 280	4 500	45 747	41 202	3 594	105	846	7 689	1 704	12 545	»

CIRCONDARI E PROVINCE	SUPER- FICIE — Eletti	POPO- LAZIONE	ELETTORI POLITICI					ELETTORI AMMINISTRATIVI					ELEZIONI COMUNALI			
			TOTALE	per censo	per titoli e capacità	per commercio arti e industrie	per imposta della ricchezza mobile	TOTALE	per contribu- zioni dirette	per titoli e capacità	maggiori imposti aggiunti	per delegazione	TOTALE	da eleggere	numero dei votanti	massimo dei voti ottenuti dagli eletti
<b>MODENA.</b>																
MIRANDOLA .....	46 540	66 686	1 342	910	203	26	203	2 684	2 423	218	»	48	215	215	994	»
MODENA .....	89 279	133 341	3 368	1 323	1 189	291	565	4 936	3 891	976	»	69	370	370	853	»
PAVULLO NEL FRIGNANO ..	114 406	60 564	821	428	230	47	116	2 033	1 890	191	»	2	310	310	713	»
PROVINCIA. . .	250 225	260 591	5 531	2 661	1 622	364	884	9 703	8 204	1 380	»	119	895	895	2 560	»
<b>MOLISE.</b>																
CAMPORBASSO .....	127 079	121 259	2 150	1 287	643	»	220	4 043	3 461	582	»	»	700	162	2 257	»
ISERNIA .....	192 882	129 666	1 528	958	408	23	139	4 284	3 826	418	1	39	925	246	2 441	»
LARINO .....	140 433	95 032	1 452	910	330	»	212	2 382	2 153	229	»	»	570	131	1 424	»
PROVINCIA. . .	460 394	346 007	5 130	3 155	1 381	23	571	10 709	9 440	1 229	1	39	2 195	539	6 122	»
<b>NAPOLI.</b>																
CASORIA .....	26 344	123 309	1 714	732	224	121	637	2 343	2 098	240	»	5	460	101	1 445	»
CASTELLAMMARE DI STABIA	28 359	147 520	2 983	1 448	457	366	712	4 476	3 434	1 028	»	14	390	113	1 762	»
NAPOLI .....	34 661	527 578	15 406	4 728	7 103	2 537	1 038	16 206	6 537	9 661	»	8	325	142	6 255	»
POZZUOLI .....	21 688	69 576	1 466	629	304	193	340	1 791	1 306	484	»	1	270	74	765	»
PROVINCIA. . .	111 052	867 383	21 569	7 537	8 088	3 217	2 727	24 816	13 375	11 413	»	28	1 445	430	10 227	»
<b>NOVARA.</b>																
BIELLA .....	96 048	126 360	3 246	2 191	527	146	382	16 853	16 095	717	»	41	1 455	332	6 585	»
NOVARA .....	137 811	191 104	4 314	3 022	507	187	598	15 684	15 140	433	5	106	1 640	342	5 922	»
OSSOLA .....	145 249	33 767	357	150	83	38	86	3 953	3 835	59	53	6	885	191	1 382	»
PALLANZA .....	71 961	61 789	1 294	850	142	135	167	8 097	7 933	107	16	41	1 270	286	2 338	»
VALSESIA .....	77 506	32 250	696	448	128	24	96	4 511	4 386	110	»	15	675	146	1 253	»
VERCELLI .....	125 775	134 115	3 646	2 543	470	90	543	10 331	9 782	454	3	92	920	184	5 055	»
PROVINCIA. . .	654 350	579 385	13 553	9 204	1 857	620	1 872	59 429	57 171	1 880	77	301	6 845	1 451	22 535	»
<b>PALERMO.</b>																
CEFALÙ .....	123 805	76 734	1 234	769	320	6	139	1 940	1 643	291	»	6	300	61	988	»
CORLEONE .....	104 849	56 611	804	512	172	39	81	1 108	934	174	»	»	190	38	706	»
PALERMO .....	120 589	338 479	5 982	1 946	3 394	132	510	4 688	2 900	1 768	17	3	590	157	1 723	»
TERMINI IMERESI .....	159 448	113 339	1 619	963	430	41	185	2 412	2 015	395	»	2	425	85	1 733	»
PROVINCIA. . .	508 691	585 163	9 639	4 190	4 316	218	915	10 148	7 492	2 628	17	11	1 505	341	5 150	»

CIRCONDARI E PROVINCE	SUPER- FICIE — Etari	POPO- LAZIONE	ELETTORI POLITICI					ELETTORI AMMINISTRATIVI					ELEZIONI COMUNALI			
			TOTALE	per cense	per titoli e capacità	per commercio arti e industrie	per imposta della ricchezza mobile	TOTALE	per contribu- zioni dirette	per titoli e capacità	maggiori imposti aggiunti	per delegazione	TOTALE	da eleggere	numero dei votanti	massimo del voti ottenuti dagli eletti
<b>PARMA.</b>																
BORGIO SAN DONNINO.....	92 984	79 288	1 349	987	222	18	122	2 799	2 230	259	»	310	320	73	914	»
BORGOTARO.....	71 663	30 273	508	342	85	13	68	1 122	978	104	»	40	135	27	357	»
PARMA.....	159 320	146 463	3 937	2 078	1 329	84	446	6 278	4 459	1 442	»	377	550	144	1 542	»
PROVINCIA. . .	323 967	256 029	5 794	3 407	1 636	115	636	10 199	7 667	1 805	»	727	1 005	244	2 813	»
<b>PAVIA.</b>																
BOBBIO.....	67 503	34 735	671	451	65	35	120	1 834	1 757	64	2	11	415	83	808	»
LOMELLINA.....	110 787	132 149	3 337	2 227	530	301	329	9 869	9 299	490	6	74	890	173	2 632	»
PAVIA.....	76 600	143 442	3 412	1 555	717	492	648	9 590	8 695	737	59	99	1 935	373	2 924	»
VOGHERA.....	78 061	109 409	2 894	1 929	263	280	422	8 518	8 171	294	»	53	1 160	232	3 353	»
PROVINCIA. . .	332 951	419 735	10 364	6 162	1 575	1 108	1 519	29 811	27 922	1 585	67	237	4 400	866	9 717	»
<b>PESARO E URBINO.</b>																
PESARO.....	83 147	99 704	1 427	699	306	11	411	3 411	3 105	256	»	50	660	153	1 001	»
URBINO.....	213 384	102 864	1 334	875	317	10	182	3 603	3 246	286	4	67	755	187	1 435	»
PROVINCIA. . .	296 531	202 568	2 811	1 574	623	21	593	7 014	6 351	542	4	117	1 415	340	2 436	»
<b>PIACENZA.</b>																
FIorenzuola d'ARDA.....	99 016	74 629	1 063	773	110	57	123	2 492	2 326	196	»	70	340	70	634	»
PIACENZA.....	150 962	143 940	3 193	1 447	774	403	564	5 476	4 481	861	»	134	545	123	1 483	»
PROVINCIA. . .	249 978	218 569	4 256	2 220	884	465	687	7 968	6 707	1 057	»	204	885	193	2 117	»
<b>PISA.</b>																
PISA.....	136 172	187 197	4 241	2 304	981	285	671	8 634	7 622	998	»	64	490	490	3 364	»
VOLTERRA.....	149 436	55 831	1 042	578	237	41	186	2 069	1 953	193	»	23	260	260	917	»
PROVINCIA. . .	305 608	243 028	5 283	2 882	1 218	326	857	10 753	9 475	1 191	»	87	750	750	4 281	»
<b>PORTO MAURIZIO.</b>																
PORTO MAURIZIO.....	53 130	59 726	3 637	2 863	324	121	324	8 247	7 881	332	14	20	1 050	230	2 976	»
SAN REMO.....	67 904	61 604	2 231	1 423	354	55	399	5 360	4 978	370	»	12	605	130	1 964	»
PROVINCIA. . .	121 034	121 330	5 868	4 291	678	176	723	13 607	12 859	702	14	32	1 655	360	4 940	»

CIRCONDARI e PROVINCE	SUPER- FICIE - Ettari	POPO- LAZIONE	ELETTORI POLITICI					ELETTORI AMMINISTRATIVI					ELEZIONI COMUNALI			
			TOTALE	Per censo	per titoli e capacità	per commercio arti e industrie	per imposta della ricchezza mobile	TOTALE	per contribu- zioni dirette	per titoli e capacità	maggiori imposti aggiunti	per delegazione	TOTALE	da eleggere	numero dei votanti	massimo dei voti ottenuti dagli eletti
<b>PRINCIPATO CITER.</b>																
CAMPAGNA .....	157 474	98 959	1 912	1 256	166	262	228	3 026	2 776	246	»	4	590	146	1 674	»
SALA CONSILINA .....	142 505	84 549	1 268	998	107	48	115	2 045	1 835	205	»	5	460	101	972	»
SALERNO .....	115 378	248 576	5 894	2 470	1 175	1 061	698	7 288	5 704	1 561	»	18	840	231	3 171	»
VALLO DELLA LUCANIA .....	132 740	96 172	1 584	1 297	109	92	86	3 827	3 592	231	»	4	845	223	1 845	»
PROVINCIA. . .	548 097	528 256	10 158	6 021	1 557	1 463	1 117	16 181	13 907	2 243	»	31	2 725	701	7 662	»
<b>PRINCIPATO ULTER.</b>																
ARIANO .....	113 509	84 800	1 587	1 363	133	»	86	2 509	2 346	161	»	2	460	95	1 486	»
AVELLINO .....	119 093	161 797	3 713	3 020	404	73	216	6 372	5 726	623	4	14	1 115	254	3 381	»
S. ANGELO DE' LOMBARDI .....	132 318	109 024	1 844	1 466	255	19	104	3 273	3 037	221	8	7	615	140	1 941	»
PROVINCIA. . .	364 920	355 621	7 144	5 849	797	92	406	12 154	11 109	1 010	12	23	2 190	439	6 808	»
<b>RAVENNA.</b>																
FAENZA .....	71 135	71 815	1 312	847	159	7	299	2 339	2 168	170	»	1	210	50	398	»
LUGO .....	35 657	60 492	931	590	140	17	184	1 766	1 571	165	»	30	155	66	410	»
RAVENNA .....	85 440	77 211	1 523	933	236	75	279	2 491	2 181	308	»	2	100	24	521	»
PROVINCIA. . .	192 232	209 518	3 766	2 370	535	99	762	6 596	5 920	643	»	33	465	140	1 329	»
<b>REGGIO NELL' EMILIA.</b>																
GUASTALLA .....	48 436	59 570	976	622	148	25	181	2 028	1 791	173	»	64	235	48	829	»
REGGIO NELL' EMILIA .....	185 364	170 434	2 957	1 462	589	79	827	5 677	4 999	635	»	43	645	141	1 670	»
PROVINCIA. . .	228 800	230 054	3 933	2 084	737	104	1 008	7 705	6 790	808	»	107	880	189	2 499	»
<b>SASSARI.</b>																
ALGHERO .....	118 480	37 112	1 112	770	150	»	192	1 813	1 522	162	»	129	330	67	824	»
NUORO .....	315 806	52 508	1 242	944	135	17	146	2 731	2 484	184	4	59	520	123	850	»
OZIERI .....	235 545	34 392	1 074	823	110	30	111	1 949	1 761	145	30	13	335	67	643	»
SASSARI .....	187 730	67 191	2 964	2 119	348	139	358	2 704	2 355	234	2	113	390	84	1 245	»
TEMPIO PAUSANIA .....	214 465	24 764	830	617	57	»	156	794	697	65	»	32	150	29	259	»
PROVINCIA. . .	1 072 026	215 967	7 222	5 273	800	186	963	9 991	8 819	790	36	346	1 725	370	3 821	»
<b>SIENA.</b>																
MONTEPULCIANO .....	125 590	65 547	1 189	911	180	9	89	2 213	2 018	174	»	21	290	290	1 168	»
SIENA .....	253 752	123 388	2 591	1 625	612	39	315	5 078	4 568	490	»	20	455	455	2 093	»
PROVINCIA. . .	379 342	193 935	3 780	2 536	792	48	404	7 291	6 586	664	»	41	745	745	3 261	»



CIRCONDARI E PROVINCE	SUPER- FICIE — Ettari	POPO- LAZIONE	ELETTORI POLITICI					ELETTORI AMMINISTRATIVI					ELEZIONI COMUNALI			
			TOTALE	per censo	per titoli e capacità	per commercio arti e industrie	per imposta della ricchezza mobile	TOTALE	per contribu- zioni dirette	per titoli e capacità	maggiori imposti aggiunti	per delegazione	CONSIGLIERI		numero dei votanti	massimo dei voti ottenuti dagli eletti
													TOTALE	da eleggere		
<b>SIRACUSA.</b>																
MODICA .....	155 021	126 043	2 063	1 436	349	55	223	2 355	1 925	416	7	7	270	70	1 128	»
NOTO.....	106 248	56 811	1 055	654	288	1	112	1 474	1 217	255	»	2	190	61	830	»
SIRACUSA.....	108 443	76 759	1 666	861	492	36	277	1 595	1 190	401	»	4	215	70	1 040	»
PROVINCIA. . .	369 712	259 613	4 784	2 951	1 129	92	612	5 424	4 332	1 072	7	13	675	201	2 998	»
<b>SONDRIO.</b>																
SONDRIO.....	325 981	106 040	1 126	488	327	76	235	10 066	9 591	411	3	61	1 230	267	3 128	»
<b>TERRA DI BARI.</b>																
ALTAMURA .....	195 618	86 936	1 430	1 187	154	10	129	1 995	1 791	204	»	»	225	50	891	»
BARI DELLE PUGLIE.....	178 926	250 968	6 899	4 768	1 029	311	791	7 076	5 936	1 140	»	»	690	155	3 949	»
BARLETTA .....	219 208	216 498	4 836	3 250	856	235	495	4 838	3 591	1 247	»	»	330	107	2 605	»
PROVINCIA. . .	593 752	554 402	13 215	9 205	2 039	556	1 415	13 909	11 318	2 591	»	»	1 245	312	7 445	»
<b>TERRA DI LAVORO.</b>																
CASERTA .....	120 994	255 743	4 618	3 144	674	24	776	7 675	6 522	1 137	»	16	1 170	277	3 988	»
GAETA.....	158 941	128 892	2 663	2 020	265	32	346	4 478	3 979	439	»	10	585	163	2 518	»
NOLA.....	56 853	86 029	1 655	1 213	191	»	251	2 514	2 238	271	»	5	435	155	1 559	»
PIEDIMONTE D'ALIFE.....	98 366	49 921	798	550	138	7	103	1 565	1 361	197	»	7	350	82	1 054	»
SORA.....	162 324	132 879	2 044	1 581	226	»	237	3 958	3 543	408	»	7	690	145	1 969	»
PROVINCIA. . .	597 478	653 464	11 778	8 508	1 494	63	1 713	20 190	17 643	2 502	»	45	3 230	822	11 058	»
<b>TERRA D'OTRANTO</b>																
BRINDISI.....	256 254	96 902	2 182	1 759	232	27	164	2 764	2 489	257	»	18	315	69	1 142	»
GALLIPOLI.....	148 410	111 131	2 432	2 006	205	35	186	3 933	3 677	255	»	1	750	197	1 749	»
LECCE.....	170 921	115 096	2 992	1 955	573	231	233	4 197	2 974	1 202	»	21	715	166	1 709	»
TARANTO.....	277 403	124 853	2 038	1 522	311	80	185	3 046	2 700	345	»	1	450	97	1 434	»
PROVINCIA. . .	852 988	447 982	9 704	7 242	1 321	373	768	13 940	11 840	2 059	»	41	2 230	529	6 034	»
<b>TORINO.</b>																
AOSTA.....	325 487	81 884	1 309	674	236	186	213	8 510	8 263	241	»	6	1 105	221	2 394	»
IVREA.....	154 478	159 339	4 936	3 541	561	172	662	18 063	17 517	536	10	»	1 755	397	7 089	»
PINEROLO.....	145 600	132 168	3 880	2 388	640	148	704	13 890	13 110	651	»	129	1 030	227	5 149	»

CIRCONDARI e PROVINCIE	SUPER- FICIE — Etari	POPO- LAZIONE	ELETTORI POLITICI					ELETTORI AMMINISTRATIVI					ELEZIONI COMUNALI			
			TOTALR	per censo	per titoli e capacità	per commercio arti e industrie	per imposta della ricchezza mobile	TOTALR	per contribu- zioni dirette	per titoli e capacità	maggiori imposti aggiunti	per delegazione	CONSIGLIERI			massimo dei voti ottenuti dagli eletti
													TOTALR	da eleggere	numero dei votanti	
SUSA.....	132 946	84 031	1 951	1 339	296	170	146	8 636	8 421	208	»	7	892	176	2 450	»
TORINO.....	268 442	434 571	13 004	6 637	3 533	709	2 125	32 689	29 339	3 137	»	213	2 205	443	10 207	»
PROVINCIA. . .	1 026 953	941 992	25 080	14 579	5 266	1 385	3 950	81 788	76 650	4 773	10	355	7 037	1 464	27 239	»
<b>TRAPANI.</b>																
ALCAMO.....	97 546	56 571	738	448	163	43	84	1 108	923	171	»	7	170	51	738	»
MAZARA DEL VALLO....	95 276	66 463	953	679	193	15	66	1 186	979	195	»	12	150	46	470	»
TRAPANI.....	121 729	91 947	1 183	484	447	38	214	1 575	1 160	415	»	»	160	36	934	»
PROVINCIA. . .	314 551	214 981	2 874	1 611	803	96	364	3 867	3 067	781	»	19	480	133	2 192	»
<b>UMBRIA.</b>																
FULIGNO.....	92 326	53 427	1 004	707	97	7	193	1 497	1 388	102	»	7	195	43	437	»
ORVIETO.....	104 407	44 046	577	405	59	13	100	1 505	1 455	49	»	1	295	69	415	»
PERUGIA.....	349 561	199 710	2 867	1 635	573	186	473	4 476	3 872	563	»	41	585	117	1 334	»
RIETI.....	137 194	77 900	1 356	1 029	136	16	175	4 459	4 341	109	5	4	1 005	201	1 356	»
SPOLETO.....	171 261	68 005	1 509	1 052	228	83	146	3 606	3 402	200	»	4	400	98	996	»
TERNI.....	108 537	64 931	981	807	106	7	61	2 239	2 111	119	»	9	455	109	1 001	»
PROVINCIA. . .	963 286	513 019	8 294	5 635	1 199	312	1 148	17 782	16 569	1 142	5	66	2 935	637	5 539	»
<b>RIEPILOGO PER COMPARTIMENTI.</b>																
PIEMONTE.....	2 900 411	2 764 263	75 274	48 245	12 718	3 901	10 410	251 475	237 460	12 656	110	1 249	23 638	4 987	94 502	»
LIGURIA.....	532 387	771 473	25 421	16 166	3 358	1 780	4 117	47 368	43 423	3 702	34	209	5 285	1 219	14 650	»
LOMBARDIA.....	2 228 678	3 104 838	68 090	39 762	9 803	5 432	13 093	219 578	204 332	12 149	315	2 782	34 488	7 517	64 425	»
EMILIA.....	2 052 734	2 005 334	38 804	20 168	8 631	2 008	7 997	70 209	58 777	10 014	»	1 418	6 505	2 266	18 928	»
UMBRIA.....	963 286	513 019	8 294	5 635	1 199	312	1 148	17 782	16 569	1 142	5	66	2 935	637	5 539	»
MARCHE.....	971 425	883 073	12 499	6 647	2 684	409	2 759	30 224	27 362	2 635	4	223	4 795	1 066	9 969	»
TOSCANA.....	2 403 109	1 967 067	48 749	28 662	9 802	1 960	8 325	84 243	74 083	9 817	»	343	5 710	5 178	35 464	»
ABRUZZI E MOLISE....	1 728 974	1 212 835	19 019	13 332	3 448	164	2 075	37 556	33 492	3 915	80	79	7 550	1 689	19 919	»
CANPANIA.....	1 796 698	2 625 830	54 443	30 692	12 432	4 863	6 456	80 285	62 270	17 787	101	127	10 945	2 748	39 649	»
PUGLIE.....	2 211 958	1 315 269	28 382	20 473	3 960	929	3 020	35 739	30 002	5 746	»	41	4 530	1 131	17 129	»
BASILICATA.....	1 067 597	492 359	8 514	6 614	1 213	114	573	12 939	11 629	1 310	»	»	2 240	513	6 237	»
CALABRIE.....	1 725 733	1 140 396	19 402	13 956	3 542	732	1 172	34 476	29 871	4 539	20	46	6 820	1 602	17 445	»
SICILIA.....	2 924 024	2 392 414	33 266	19 867	11 926	2 035	4 438	45 781	34 934	10 454	46	347	7 155	1 654	22 713	»
SARDEGNA.....	2 425 018	588 064	20 331	15 988	2 317	430	1 596	31 296	28 184	2 532	48	532	5 740	1 165	10 844	»
REGNO. . .	25 932 032	21 777 334	465 488	286 207	87 033	25 069	67 179	999 001	892 378	98 398	763	7 462	128 336	33 372	377 413	»



# TAVOLA II.

---

## ELEZIONI PROVINCIALI

PER

MANDAMENTI,

CIRCONDARI, PROVINCE

E

COMPARTIMENTI.

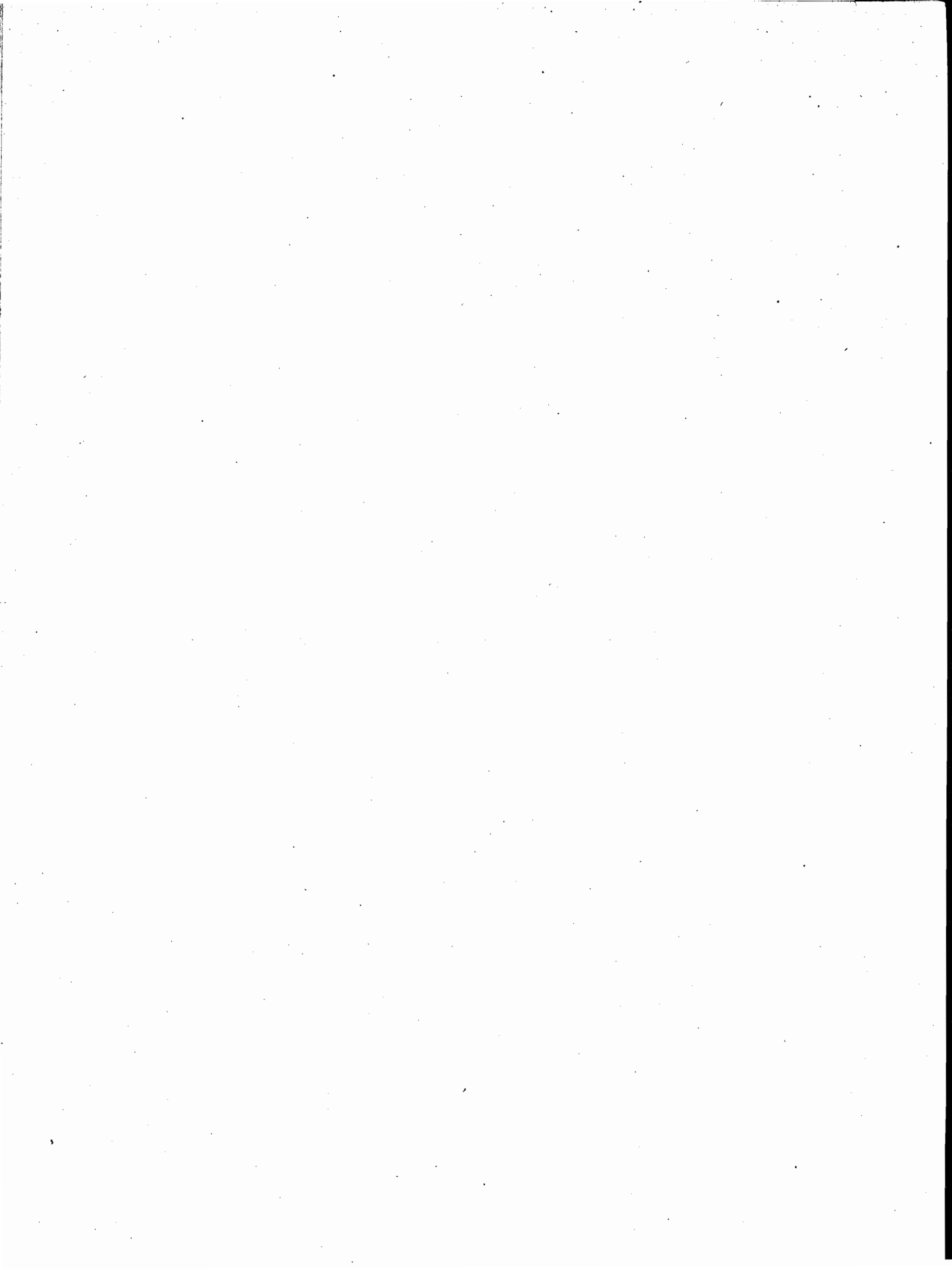

CIRCONDARI E MANDAMENTI	SUPER- FICIE — Ettari	POPO- LAZIONE	NUMERO del COMUNI	ELETTORI AMMINISTRATIVI				ELEZIONI PROVINCIALI				
				TOTALE	per contribuzioni dirette	per titoli e capacità	maggiori imposti	per delegazione	CONSIGLIERI TOTALE	da eleggere nel 1865	numero dei votanti	massimo dei voti ottenuti dagli eletti
CHIETI. PROVINCIA DI ABRUZZO CITERIORE.												
BUCCHIANICO .....	10 421	10 595	5	301	281	20	»	»	1	»	»	»
CHIETI .....	10 673	28 076	5	897	522	358	»	17	3	»	»	»
CARAMANICO .....	13 498	8 947	5	303	292	11	»	»	1	»	»	»
FRANCAVILLA AL MARE .....	6 409	12 847	4	336	261	75	»	»	1	1	209	205
GUARDIAGRELE .....	15 401	16 503	6	441	417	24	»	»	2	1	287	174
MANOPPELLO .....	10 319	10 678	5	277	260	14	1	2	1	1	210	123
S. VALENTINO IN ABRUZZO CITERIORE.	9 051	11 813	5	379	359	20	»	»	2	»	»	»
TOLLO .....	7 228	9 559	6	251	244	7	»	»	1	»	»	»
CIRCONDARIO. . .	95 127	109 018	41	3 185	2 636	529	1	19	12	3	706	»
LANCIANO.												
CASOLI .....	9 070	9 629	4	254	225	29	»	»	1	»	»	»
LAMA DEI PELIGNI .....	10 222	11 482	5	379	360	18	»	1	2	1	111	87
LANCIANO .....	8 830	20 913	3	494	383	111	»	»	2	»	»	»
ORSOGNA .....	6 313	12 316	3	275	248	25	»	2	2	1	176	117
ORTONA .....	7 844	15 267	2	347	311	36	»	»	2	»	»	»
PALENA .....	16 133	8 928	5	290	268	19	»	3	1	»	24	24
SAN VITO CHIETINO .....	7 075	11 238	5	289	269	20	»	»	2	2	249	230
TORRICELLA PELIGNA .....	8 588	9 364	4	288	270	18	»	»	1	»	»	»
VILLA SANTA MARIA .....	10 970	11 661	10	615	534	30	»	1	2	»	»	»
CIRCONDARIO. . .	82 948	110 798	41	3 231	2 918	306	»	7	15	4	560	»
VASTO.												
ATESSA .....	14 834	14 635	3	351	309	42	»	»	2	1	261	184
BOMBA .....	12 851	13 025	7	399	363	33	»	3	2	1	336	314
CASALBORDINO .....	7 696	8 739	3	207	161	18	27	1	1	»	»	»
CASTIGLIONE MESSER MARINO. ....	14 149	12 839	5	257	242	15	»	»	2	1	123	104
CELENZA SUL TRIGNO .....	12 649	10 768	6	371	346	25	»	»	1	»	»	»
GISSI .....	10 404	10 842	4	289	260	27	»	2	1	»	»	»
PAGLIETA .....	9 404	8 240	2	144	128	13	»	3	1	»	»	»
SAN BUONO .....	9 748	9 353	6	275	263	9	»	»	1	»	»	»
VASTO .....	17 491	19 059	4	472	385	80	6	1	2	»	»	»
CIRCONDARIO. . .	108 071	107 500	40	2 765	2 460	262	33	10	13	3	720	»

CIRCONDARI E MANDAMENTI	SUPER- FICIE — Ettari	POPO- LAZIONE	NUMERO dei COMUNI	ELETTORI AMMINISTRATIVI					ELEZIONI PROVINCIALI			
				TOTALE	per contribuzioni dirette	per titoli e capacità	maggiori imposti	per delegazione	TOTALE	da eleggere nel 1865	numero dei votanti	massimo dei voti ottenuti dagli eletti
PENNE. PROVINCIA DI ABRUZZO ULTERIORE I.												
BISENTI.....	18 524	12 958	7	307	291	16	2	2	2	1	218	184
CATIGNANO.....	19 321	15 356	8	431	394	37	3	3	3	1	218	184
CITTÀ SANT'ANGELO.....	9 513	15 940	4	312	265	47	3	3	3	1	218	184
LORETO APRUTINO.....	10 497	11 280	4	288	259	29	2	2	2	1	218	184
PENNE.....	18 506	14 706	3	271	217	36	18	3	3	1	91	84
PIANELLA.....	14 134	15 807	4	342	319	23	3	3	3	1	218	184
TORRE DE' PASSERI.....	12 723	11 181	6	411	348	63	2	2	2	1	183	143
CIRCONDARIO. . .	141 625	97 228	36	2 362	2 093	251	18	18	18	2	492	492
TERAMO.												
ANCARANO.....	7 726	7 223	4	202	179	20	3	1	1	1	40	29
ATRI.....	18 165	20 076	6	359	294	42	23	3	3	1	165	123
CAMPLI.....	11 545	9 363	2	226	206	20	1	1	1	1	49	31
CIVITELLA DEL TRONTO.....	4 568	6 827	1	109	72	37	1	1	1	1	49	31
GIULIA NUOVA.....	9 540	14 001	3	304	230	74	3	3	3	1	218	184
MONTORIO AL VOMANO.....	15 098	9 579	4	265	256	9	2	2	2	1	112	93
NERETO.....	15 278	13 141	4	236	210	22	4	3	3	1	112	93
NOTARESCO.....	13 055	12 447	4	241	206	34	1	2	2	1	213	177
TERAMO.....	15 957	22 456	3	679	383	296	3	3	3	2	263	187
TOSSICIA.....	18 672	13 242	6	297	285	12	2	2	2	1	213	177
VALLE CASTELLANA.....	7 528	4 478	2	85	84	1	1	1	1	1	50	36
CIRCONDARIO. . .	190 849	132 833	39	3 003	2 405	567	27	4	22	7	892	892
PROVINCIA DI ABRUZZO ULTERIORE II.												
AQUILA DEGLI ABRUZZI												
AQUILA DEGLI ABRUZZI.....	6 939	20 191	4	826	490	336	2	2	2	1	588	307
BARISCIANO.....	15 228	9 442	6	429	418	11	1	1	1	1	235	177
CAPESTRANO.....	15 411	14 091	7	484	459	25	2	2	2	1	227	182
CASTELVECCHIO SUBEQUO.....	12 854	10 235	7	496	475	21	1	1	1	1	262	217
MONTEREALE.....	9 003	7 914	3	332	318	14	1	1	1	1	218	184
PAGANICA.....	8 754	7 323	2	168	157	11	1	1	1	1	218	184
PIZZOLI.....	9 286	8 106	4	373	348	25	1	1	1	1	218	184
SAN DEMETRIO NE' VESTINI.....	11 054	13 378	10	803	774	29	2	2	2	1	218	184
SASSA.....	10 420	8 758	5	527	516	11	1	1	1	1	218	184
CIRCONDARIO. . .	175 321	99 438	48	4 438	3 955	483	12	4	12	4	1 312	1 312

CIRCONDARI E MANDAMENTI	SUPER- FICIE — Litari	POPO- LAZIONE	NUMERO del COMUNI	ELETTORI AMMINISTRATIVI					ELEZIONI PROVINCIALI				
				TOTALE	per contribuzioni dirette	per titoli e capacità	maggiori imposi	per delegazione	CONSIGLIERI		numero del votanti	massimo dei voti ottenuti dagli eletti	
									TOTALE	da eleggere nel 1865			
<b>AVEZZANO.</b>													
AVEZZANO.....	16 849	17 529	5	668	637	31	»	»	2	»	»	»	
CARSOLI.....	10 240	8 095	2	150	150	»	»	»	1	»	»	»	
CELANO.....	7 476	8 866	3	267	258	9	»	»	1	1	159	142	
CIVITELLAROVETO.....	18 526	12 998	6	284	280	4	»	»	2	1	167	139	
GIOJA DE' MARSI.....	9 004	6 490	5	514	511	3	»	»	1	1	215	»	
PESCINA.....	17 075	12 138	6	540	529	11	»	»	1	»	»	»	
TAGLIACOZZO.....	15 921	13 277	4	327	324	3	»	»	2	1	143	127	
TRASACCO.....	7 280	6 987	4	236	236	»	»	»	1	»	»	»	
<b>CIRCONDABIO. . .</b>	<b>170 751</b>	<b>86 380</b>	<b>35</b>	<b>2 986</b>	<b>2 925</b>	<b>61</b>	<b>»</b>	<b>»</b>	<b>11</b>	<b>4</b>	<b>684</b>	<b>»</b>	
<b>CITTADUCALE.</b>													
ACCUMOLI.....	6 185	2 042	1	218	208	10	»	»	1	»	»	»	
AMATRICE.....	10 529	5 725	1	313	303	10	»	»	1	»	»	»	
ANTRODOCO.....	6 693	7 417	4	307	302	5	»	»	1	»	»	»	
BORBONA.....	7 536	4 579	3	275	269	6	»	»	1	»	»	»	
BORGOCOLLEPEGATO.....	6 282	8 621	2	169	167	2	»	»	1	»	»	»	
CITTADUCALE.....	8 010	7 384	3	237	222	15	»	»	1	»	»	»	
FIAMIGNANO.....	6 888	7 166	2	209	196	13	»	»	1	»	»	»	
LEONESSA.....	5 451	5 317	1	284	264	20	»	»	1	»	»	»	
<b>CIRCONDABIO. . .</b>	<b>162 263</b>	<b>48 251</b>	<b>17</b>	<b>2 012</b>	<b>1 931</b>	<b>81</b>	<b>»</b>	<b>»</b>	<b>8</b>	<b>»</b>	<b>»</b>	<b>»</b>	
<b>SOLMONA.</b>													
CASTEL DI SANGRO.....	27 922	9 730	6	538	508	30	»	»	1	1	314	224	
INTRODACQUA.....	13 557	7 391	3	330	313	17	»	»	1	»	»	»	
PESCOCOSTANZO.....	20 216	7 366	4	369	356	13	»	»	1	1	118	56	
POPOLI.....	2 583	7 832	2	264	247	17	»	»	1	»	»	»	
PRATOLA PELIGNA.....	9 959	14 676	5	409	393	16	»	»	2	»	»	»	
SCANNO.....	5 948	3 525	2	197	190	7	»	»	1	»	»	»	
SOLMONA.....	28 954	24 862	5	758	712	46	»	»	2	»	»	»	
<b>CIRCONDABIO. . .</b>	<b>141 625</b>	<b>75 382</b>	<b>27</b>	<b>2 865</b>	<b>2 719</b>	<b>146</b>	<b>»</b>	<b>»</b>	<b>9</b>	<b>2</b>	<b>432</b>	<b>»</b>	
<b>PROVINCIA DI ALESSANDRIA.</b>													
<b>ACQUI.</b>													
ACQUI.....	10 214	18 003	7	1 585	1 541	38	»	»	6	1	1	532	495
BISTAGNO.....	5 995	5 254	6	555	541	13	»	»	1	1	»	»	
BUBBIO.....	8 099	7 155	6	750	707	41	»	»	2	( <sup>1</sup> ) »	»	»	
CARPENETO.....	4 403	6 869	4	662	626	36	»	»	1	»	»	»	

(<sup>1</sup>) Il mandamento di Bubbio elegge un solo Consigliere unitamente al mandamento di Bistagno.



CIRCONDARI E MANDAMENTI	SUPER- FICIE — Ettari	POPO- LAZIONE	NUMERO dei COMUNI	ELETTORI AMMINISTRATIVI					ELEZIONI PROVINCIALI			
				TOTALE	per contribuzioni dirette	per titoli e capacità	maggiori imposti	per delegazione	CONSIGLIERI		numera dei votanti	massimo dei voti ottenuti dagli eletti
									TOTALE	da eleggere nel 1865		
INCISA BELBO .....	5 480	7 109	4	767	734	31	»	2	1	»	»	»
MOLARE .....	7 846	6 074	4	458	432	26	»	»	1	»	»	»
MOMBARUZZO .....	5 793	6 464	7	946	849	91	»	6	1	»	»	»
NIZZA MONFERRATO .....	6 098	8 698	4	790	754	36	»	»	1	»	»	»
PONZONE .....	12 674	7 322	5	405	398	7	»	»	( <sup>1</sup> ) »	»	»	»
RIVALTA BORMIDA .....	5 391	7 856	5	810	771	37	»	2	1	»	»	»
ROCCAVERANO .....	6 136	3 797	5	314	310	4	»	»	1	»	»	»
SPIGNO MONFERRATO .....	11 801	4 537	5	329	310	14	»	5	( <sup>2</sup> ) »	»	»	»
CIRCONDARIO. . .	88 523	89 138	62	8 371	7 973	374	»	24	9	1	532	»
<b>ALESSANDRIA.</b>												
ALESSANDRIA { 1° Mandamento .....	22 544	36 199	1	2 488	2 138	344	»	6	1	»	»	»
ALESSANDRIA { 11° Mandamento .....		20 346										
BASSIGNANA .....	5 536	8 691	6	941	910	20	»	11	1	»	»	»
BOSCO MARENGO .....	8 352	7 458	3	592	556	36	»	»	1	1	293	221
CASSINE .....	5 627	8 162	4	568	534	27	»	7	1	»	»	»
CASTELLAZZO BORMIDA .....	5 708	7 117	2	733	693	35	»	5	1	»	»	»
FELIZZANO .....	14 843	16 392	7	1 912	1 692	101	»	119	1	1	1 092	903
OVIGLIO .....	4 781	5 459	2	545	493	28	»	24	( <sup>3</sup> ) »	»	»	»
SAN SALVATORE MONFERRATO .....	6 771	11 843	3	870	793	53	»	24	1	1	539	521
SEZZÈ .....	5 067	5 166	3	558	526	26	»	6	( <sup>1</sup> ) »	»	»	»
VALENZA .....	6 749	12 404	3	805	695	93	»	17	1	1	369	302
CIRCONDARIO. . .	85 978	139 237	34	10 012	9 030	763	»	219	8	4	2 293	»
<b>A S T I.</b>												
ASTI .....	14 164	33 420	4	1 938	1 865	70	»	3	1	»	»	»
BALDICHIERI .....	6 493	8 136	7	1 139	1 091	48	»	»	1	»	»	»
CANELLI .....	5 160	8 237	4	790	744	45	»	1	1	»	»	»
CASTELNUOVO D'ASTI .....	7 599	10 538	8	1 366	1 297	69	»	»	1	1	802	733
COCCONATO .....	5 402	7 829	8	1 046	1 013	33	»	»	1	»	»	»
COSTIGLIOLE D'ASTI .....	8 621	12 430	5	1 581	1 539	42	»	»	1	»	»	»
MOMBERCELLI .....	7 042	13 495	7	1 498	1 403	95	»	»	1	1	833	691
MONTAFIA .....	7 799	7 924	10	1 256	1 218	38	»	»	1	»	»	»
MONTECHIARO D'ASTI .....	4 573	7 356	8	1 334	1 296	38	»	»	1	»	»	»
PORTACOMARO .....	5 140	7 767	6	999	967	32	»	»	1	»	»	»
ROCCA D'ARAZZO .....	4 971	8 234	5	1 041	1 005	36	»	»	1	»	»	»
SAN DAMIANO D'ASTI .....	8 702	13 795	6	1 369	1 304	64	»	1	1	»	»	»
VILLANUOVA D'ASTI .....	11 452	10 538	8	1 480	1 439	41	»	»	1	»	»	»
CIRCONDARIO. . .	96 103	149 799	86	16 837	16 181	651	»	5	13	2	1 635	»

(<sup>1</sup>) I mandamenti di Molare e Ponzone eleggono un solo consigliere. — (<sup>2</sup>) Spigno Monferrato elegge un consigliere unitamente a Roccaverano.

(<sup>3</sup>) Elegge un consigliere unitamente a Castellazzo. — (<sup>4</sup>) Elegge un consigliere unitamente a Cassine.

CIRCONDARI e MANDAMENTI	SUPER- FICIE — Ettari	POPO- LAZIONE	NUMERO dei COMUNI	ELETTORI AMMINISTRATIVI					ELEZIONI PROVINCIALI			
				TOTALE	per contribuzioni dirette	per titoli e capacità	maggiore imposti	per delegazione	CONSIGLIERI		numero dei votanti	massimo dei voti ottenuti dagli eletti
									TOTALE	da eleggere nel 1865		
<b>CASALE MONFERRATO.</b>												
BALZOLA .....	5 185	8 259	3	670	639	31	»	»	1	»	»	»
CASALE MONFERRATO	8 841	26 032	1	1 782	1 248	534	»	»	1	»	»	»
I <sup>o</sup> Mandam. <sup>o</sup>									1	»	»	
II <sup>o</sup> Mandam. <sup>o</sup>	1	»	»	»								
GABIANO .....	6 171	7 380	6	954	930	21	»	3	1	»	»	»
MOMBELLO MONFERRATO .....	4 801	6 424	5	843	812	17	»	14	1	»	»	»
MONCALVO .....	3 840	6 431	4	730	683	43	»	4	1	»	»	»
MONTEMAGNO .....	5 618	9 312	4	1 023	934	39	»	»	1	»	»	»
MONTIGLIO .....	5 070	8 479	7	1 291	1 266	16	»	9	1	»	»	»
OCCIMIANO .....	5 833	8 492	5	761	747	13	»	1	1	1	218	206
OTTIGLIO .....	4 875	6 919	5	714	679	34	»	1	1	»	»	»
PONTESTURA .....	4 814	6 075	6	887	839	47	»	1	1	»	»	»
ROSIGNANO MONFERRATO .....	5 275	7 029	5	733	712	17	»	4	1	1	306	292
TICINETO .....	7 367	8 440	6	952	922	24	»	6	1	1	390	327
TONCO .....	5 839	8 942	5	1 101	1 037	13	»	1	1	1	372	372
VIGNALE .....	7 746	11 457	6	1 172	1 109	50	»	13	1	»	»	»
VILLADEATI .....	4 304	5 459	5	761	722	24	»	15	1	»	»	»
CIRCONDARIO. . .	85 615	135 190	73	14 374	13 379	923	»	72	16	4	1 286	»
<b>NOVI LIGURE.</b>												
CAPRIATA D'ORBA .....	5 750	5 548	4	608	592	9	5	2	1	»	»	»
CASTELLETTO D'ORBA .....	8 383	10 195	9	660	623	21	13	3	( <sup>1</sup> )	»	»	»
GAVI .....	21 079	13 408	5	657	627	18	»	12	1	»	»	»
NOVI LIGURE .....	8 932	15 088	2	771	655	116	»	»	1	1	249	172
OVADA .....	6 736	9 353	3	501	482	19	»	»	1	1	266	243
ROCCHETTA LIGURE .....	21 759	8 890	7	479	471	8	»	»	1	1	233	232
SERRAVALLE SCRIVIA .....	11 241	10 461	9	922	875	36	»	11	1	»	»	»
CIRCONDARIO. . .	84 085	72 943	39	4 598	4 325	227	18	28	6	3	748	»
<b>TORTONA.</b>												
CASTELNUOVO SCRIVIA .....	5 031	8 065	3	870	818	44	»	8	1	»	»	»
GARBAGNA .....	7 173	4 193	6	951	322	25	»	4	1	»	»	»
SALE .....	6 865	7 566	3	604	577	24	»	3	1	»	»	»
SAN SEBASTIANO CURONE .....	12 018	4 979	7	451	444	7	»	»	1	»	»	»
TORTONA .....	14 225	17 102	4	959	733	176	»	»	1	»	»	»
VIGUZZOLO .....	4 639	4 633	6	457	443	13	»	1	( <sup>2</sup> )	»	»	»
VILLALVERNIA .....	8 240	7 511	13	898	866	12	»	»	1	»	»	»
VOLPEDO .....	7 005	5 311	8	549	521	28	»	»	1	»	»	»
CIRCONDARIO. . .	65 196	59 360	50	5 139	4 794	329	»	16	7	»	»	»

(<sup>1</sup>) Elegge un consigliere con Capriata. — (<sup>2</sup>) Elegge un consigliere con Volpedo.

CIRCONDARI E MANDAMENTI	SUPER- FICIE — Ettari	POPO- LAZIONE	NUMERO dei COMUNI	ELETTORI AMMINISTRATIVI					ELEZIONI PROVINCIALI			
				TOTALE	per contribuzioni dirette	per titoli e capacità	maggiori imposti	per delegazione	CONSIGLIERI		numero dei votanti	massimo dei voti ottenuti dagli eletti
				TOTALE	da eleggere nel 1865							
ANCONA. PROVINCIA DI ANCONA.												
ANCONA { I <sup>o</sup> Mand. <sup>o</sup> .....	10 701	55 982	6	1 454	1 226	227	»	1	3	3	254	213
ANCONA { II <sup>o</sup> Mand. <sup>o</sup> .....												
ARCEVIA.....	12 385	8 733	1	386	372	14	»	»	2	»	»	»
CORINALDO.....	10 339	11 625	4	382	350	27	»	5	2	»	»	»
FABRIANO.....	32 985	22 149	3	633	558	75	»	»	4	1	122	54
FILOTTRANO.....	6 914	7 627	1	209	198	11	»	»	1	»	»	»
JESI.....	27 004	36 192	10	1 136	1 017	100	»	19	6	1	290	199
LORETO.....	1 731	8 328	1	148	125	23	»	»	1	»	»	»
MONTALBODDO.....	8 476	9 964	3	373	323	21	»	29	1	1	66	26
MONTE CAROTTO.....	9 372	10 214	6	558	513	35	»	10	2	1	188	72
MONTE MARCIANO.....	9 053	17 164	5	475	409	54	»	12	2	»	»	»
OSIMO.....	19 212	29 169	5	802	708	81	»	13	5	»	»	»
SASSOFERRATO.....	20 584	10 244	2	402	391	11	»	»	2	1	110	40
SENIGALLIA.....	15 395	27 453	4	478	407	69	»	2	4	1	135	49
CIRCONDARIO UNICO. . . .	191 636	254 849	51	7 436	6 597	748	»	91	40	9	1 165	»
AREZZO. PROVINCIA DI AREZZO.												
ANGHIARI.....	12 522	6 341	1	209	193	9	»	7	1	1	90	61
AREZZO { I <sup>o</sup> Mand. <sup>o</sup> .....	49 201	42 655	3	1 112	878	234	»	»	8	8	638	403
AREZZO { II <sup>o</sup> Mand. <sup>o</sup> .....												
BIBBIENA.....	31 156	14 282	5	615	591	19	»	5	3	3	316	164
CASTIGLION FIORENTINO.....	10 666	12 085	1	233	220	10	»	3	2	2	66	60
CORTONA.....	32 935	25 032	1	385	361	24	»	»	5	5	248	197
FOJANO DELLA CHIANA.....	3 823	7 618	1	258	254	4	»	»	1	1	147	48
LUCIGNANO.....	37 023	6 224	2	230	219	7	»	4	1	1	140	64
MONTERCHI.....	9 857	5 893	2	151	144	5	»	2	1	1	69	32
MONTE SAN SAVINO.....	18 412	13 165	2	429	410	19	»	»	2	2	177	77
MONTEVARCHI.....	28 518	21 066	6	887	860	27	»	»	4	4	326	200
PIEVE SANTO STEFANO.....	21 302	6 012	2	306	277	7	»	22	1	1	137	41
POPPI.....	23 626	14 077	5	777	746	31	»	»	3	3	439	311
PRATOVECCHIO.....	13 398	7 253	2	322	313	9	»	»	1	1	185	63
SAN SEPOLCRO.....	8 587	7 813	1	190	164	19	»	7	1	1	149	84
SAN GIOVANNI VAL D'ARNO.....	7 848	8 324	2	257	238	19	»	»	2	2	82	46
SESTINO.....	19 233	4 191	2	233	228	5	»	»	1	1	113	53
TERRANUOVA BRACCIOLINI.....	21 119	16 928	4	657	640	10	»	7	3	3	331	263
CIRCONDARIO UNICO. . . .	330 591	219 559	42	7 251	6 736	458	»	57	40	40	3 653	»

CIRCONDARI E MANDAMENTI	SUPER- FICIE — Ettari	POPO- LAZIONE	NUMERO dei COMUNI	ELETTORI AMMINISTRATIVI					ELEZIONI PROVINCIALI			
				TOTALE	per contribuzioni dirette	per titoli e capacità	maggiori imposti	per delegazione	CONSIGLIERI TOTALE	da eleggere nel 1865	numero dei votanti	massimo dei voti ottenuti dagli eletti
ASCOLI PICENO. PROVINCIA DI ASCOLI PICENO												
AMANDOLA .....	26 398	11 317	4	421	407	14	»	»	2	1	117	91
ARQUATA DEL TRONTO.....	27 116	11 527	3	569	566	3	»	»	2	»	»	»
ASCOLI PICENO.....	27 082	30 100	12	1 211	1 072	139	»	»	6	»	»	»
MONTALTO DELLE MARCHE.....	15 850	13 565	10	715	688	26	»	1	3	1	358	294
OFFIDA.....	12 283	13 763	8	623	597	26	»	»	3	»	»	»
SAN BENEDETTO DEL TRONTO.....	6 600	10 764	3	362	340	21	»	1	2	»	»	»
CIRCONDARIO. . .	122 939	91 036	40	3 901	3 670	229	»	2	18	2	475	»
FERMO.												
FERMO .....	22 516	33 708	11	1 219	1 043	174	»	2	7	2	509	334
GROTTAMARE.....	4 299	7 647	4	293	274	19	»	»	3	»	»	»
MONTEGIORGIO.....	10 761	15 873	8	551	542	8	»	1	2	»	»	»
MONTE RUBBIANO.....	11 943	12 287	8	570	560	10	»	»	3	2	258	229
RIPATRANSONE.....	10 085	8 837	3	264	256	8	»	»	2	»	»	»
SANTA VITTORIA IN MATERANO.....	12 912	11 696	10	611	587	24	»	»	2	2	256	233
SANT'ELPIDIO A MARE.....	10 834	14 946	3	420	395	25	»	»	3	»	»	»
CIRCONDARIO. . .	86 638	104 994	47	3 928	3 657	268	»	3	22	6	1 023	»
LAGONEGRO. PROVINCIA DI BASILICATA.												
CHIAROMONTE .....	23 675	17 676	6	362	347	15	»	»	2	1	152	52
LAGONEGRO.....	20 950	9 435	3	571	530	41	»	»	1	»	»	»
LATRONICO .....	22 227	8 371	4	202	182	20	»	»	1	»	»	»
LÀURIA.....	7 409	9 163	1	201	190	11	»	»	1	»	»	»
MARATEA.....	8 176	7 490	2	211	192	19	»	»	1	»	»	»
MOLITERNO.....	13 966	7 246	2	167	161	6	»	»	1	»	»	»
NOEPOLI .....	25 212	9 185	6	258	237	21	»	»	1	»	»	»
ROTONDA.....	21 915	15 192	4	231	201	30	»	»	1	1	135	76
ROTONDELLA.....	13 683	7 338	3	212	181	31	»	»	1	»	»	»
SAN CHIRICO RAPARO.....	18 480	5 953	3	122	106	16	»	»	1	»	»	»
SANT'ARCANGELO.....	17 459	8 192	3	234	269	15	»	»	1	»	»	»
TURSI.....	12 492	6 513	2	175	165	10	»	»	1	»	»	»
CIRCONDARIO. . .	281 150	111 754	39	2 996	2 761	235	»	»	13	2	287	»
MATERA.												
FERRANDINA.....	32 475	10 627	3	369	358	11	»	»	1	»	»	»
MATERA.....	36 904	14 225	1	233	209	74	»	»	1	»	»	»
MONTEPELOSO.....	26 741	6 232	1	133	165	18	»	»	1	»	»	»

CIRCONDARI E MANDAMENTI	SUPER- FICIE — Ettari	POPO- LAZIONE	NUMERO dei COMUNI	ELETTORI AMMINISTRATIVI					ELEZIONI PROVINCIALI			
				TOTALE	per contribuzioni dirette	per titoli e capacità	maggiori imposti	per delegazioni	CONSIGLIERI		numero dei votanti	massimo dei voti ottenuti dagli eletti
									TOTALE	da eleggersi nel 1865		
MONTESCAGLIOSO .....	29 331	15 795	3	438	406	27	»	»	2	»	»	»
PISTICCI .....	39 629	16 600	3	440	377	63	»	»	2	1	270	120
SAN MAURO FORTE .....	17 344	9 551	4	266	253	13	»	»	1	1	155	55
STIGLIANO .....	21 375	10 084	4	306	296	10	»	»	1	1	170	142
TRICARICO .....	35 342	14 527	3	375	316	59	»	»	1	»	»	»
CIRCONDARIO. . .	301 702	97 641	22	2 655	2 380	275	»	»	10	3	595	»
<b>MELFI.</b>												
BARILE .....	14 052	8 599	2	215	195	20	»	»	1	»	»	»
BELLA .....	14 478	14 288	2	296	288	8	»	»	1	»	»	»
FORENZA .....	14 392	11 356	2	208	195	13	»	»	1	»	»	»
MELFI .....	21 546	13 387	2	324	242	82	»	»	1	1	143	84
MURO LUCANO .....	13 541	11 625	2	355	332	23	»	»	1	»	»	»
PALAZZO SAN GERVASIO .....	19 247	9 447	2	236	227	9	»	»	1	1	133	103
PESCOPIAGANO .....	17 487	8 146	3	334	330	4	»	»	1	»	»	»
RIONERO IN VOLTURE .....	15 500	14 287	2	218	176	42	»	»	1	»	»	»
VENOSA .....	20 326	12 404	2	316	293	23	»	»	1	»	»	»
CIRCONDARIO. . .	223 065	103 539	19	2 502	2 278	224	»	»	9	2	276	»
<b>POTENZA.</b>												
ACERENZA .....	11 242	12 617	3	451	442	9	»	»	1	1	229	229
AVIGLIANO .....	12 860	19 992	2	261	241	20	»	»	2	»	»	»
BRIENZA .....	11 696	11 761	4	271	263	8	»	»	1	»	»	»
CALVELLO .....	13 371	12 016	3	321	292	29	»	»	1	»	»	»
CORLETO PERTICARA .....	7 040	6 453	2	188	184	4	»	»	1	»	»	»
GENZANO .....	8 005	6 064	1	134	107	27	»	»	1	»	»	»
LAURENZANA .....	10 901	9 919	2	245	236	9	»	»	1	»	»	»
MARSICO NUOVO .....	9 233	9 399	1	126	124	2	»	»	1	»	»	»
MONTEMURRO .....	18 033	11 341	5	525	495	30	»	»	1	»	»	»
PICERNO .....	15 414	11 325	3	275	255	20	»	»	1	»	»	»
POTENZA .....	15 897	19 722	2	681	361	320	»	»	2	1	354	62
SAPONARA DI GRUMENTO .....	10 730	6 658	2	194	175	19	»	»	1	»	»	»
TOLVE .....	19 985	13 584	4	311	296	15	»	»	1	»	»	»
TRIVIGNO .....	13 882	11 089	5	374	353	21	»	»	1	»	»	»
VIETRI DI POTENZA .....	11 467	9 471	3	194	175	19	»	»	1	1	121	64
VIGGIANO .....	9 992	8 109	2	235	211	24	»	»	1	»	»	»
CIRCONDARIO. . .	256 680	180 025	44	4 786	4 210	576	»	»	18	3	704	»

CIRCONDARI B MANDAMENTI	SUPER- FICIE — Ettari	POPO- LAZIONE	NUMERO dei COMUNI	ELETTORI AMMINISTRATIVI					ELEZIONI PROVINCIALI			
				TOTALE	per contribuzioni dirette	per titoli e capacità	maggiori imposti	per delegazioni	CONSIGLIERI		numero dei votanti	massimo dei voti ottenuti dagli eletti
				TOTALE					TOTALE	da eleggere nel 1865		
<b>BENEVENTO. PROVINCIA DI BENEVENTO.</b>												
AIROLA.....	4 236	13 222	7	539	485	54	»	»	3	1	388	284
BENEVENTO.....	14 731	28 047	5	816	479	249	88	»	5	1	376	195
MONTESARCHIO.....	5 604	11 831	5	401	364	37	»	»	2	»	»	»
PADULI.....	10 796	10 485	3	247	232	15	»	»	2	»	»	»
PESCOLAMAZZA.....	11 911	11 218	5	396	388	8	»	»	2	1	298	195
SAN GIORGIO LA MONTAGNA.....	5 399	7 311	4	220	212	8	»	»	1	»	»	»
VITULANO.....	9 355	12 552	8	544	524	19	»	»	2	»	»	»
CIRCONDARIO. . .	65 582	94 666	37	3 163	2 684	390	89	»	17	8	1 062	»
<b>CERRETO SANNITA.</b>												
CERRETO SANNITA.....	7 069	10 511	3	487	447	40	»	»	2	1	317	246
CUSANO MUTRI.....	5 063	6 558	3	230	225	5	»	»	1	»	»	»
GUARDIA SANFRAMONDI.....	6 329	10 674	5	436	397	39	»	»	2	»	»	»
MORCONE.....	10 566	8 592	2	262	246	16	»	»	1	1	97	74
PONTELANDOLFO.....	9 867	10 554	4	287	270	17	»	»	2	»	»	»
SANT' AGATA DE' GOTI.....	7 863	11 448	3	318	295	23	»	»	2	1	162	90
SOLOPACA.....	5 414	11 195	3	444	436	8	»	»	2	»	»	»
CIRCONDARIO. . .	52 169	69 532	23	2 464	2 316	148	»	»	12	3	576	»
<b>SAN BARTOLOMMEO IN GALDO</b>												
BASELICE.....	11 863	9 544	3	268	248	20	»	»	2	1	164	138
CASTELFRANCO IN MISCANO.....	9 313	8 218	3	213	210	3	»	»	2	»	»	»
COLLE SANNITA.....	9 713	8 893	3	238	208	30	»	»	2	»	»	»
SAN BARTOLOMMEO IN GALDO.....	2 019	7 596	1	199	189	10	»	»	1	1	121	57
SAN GIORGIO LA MOLARA.....	11 929	11 536	3	230	222	8	»	»	2	1	132	82
SANTA CROCE DI MORCONE.....	12 294	10 521	3	169	159	10	»	»	2	»	»	»
CIRCONDARIO. . .	57 400	56 308	16	1 317	1 236	81	»	»	11	3	417	»
<b>PROVINCIA DI BERGAMO.</b>												
<b>BERGAMO.</b>												
ALBEGNO.....	12 492	26 122	30	2 400	2 201	84	»	115	3	2	796	638
ALMENNO SAN SALVADORE.....	10 807	16 478	22	2 185	2 111	47	»	27	2	»	»	»
ALZANO DI SOTTO.....	7 540	14 195	11	1 504	1 410	60	»	34	1	»	»	»
BERGAMO.. { I <sup>o</sup> Mandamento.....	2 463	11 080	1	1 681	1 204	470	»	7	4	1	239	216
BERGAMO.. { II <sup>o</sup> Mandamento.....		27 685										
CAPRINO.....	7 370	15 762	14	1 761	1 680	67	»	14	2	»	»	»

CIRCONDARI E MANDAMENTI	SUPER- FICIE — Ettari	POPO- LAZIONE	NUMERO del COMUNI	ELETTORI AMMINISTRATIVI					ELEZIONI PROVINCIALI				
				TOTALE	per contribuzioni dirette	per titoli e capacità	maggiori imposti	per delegazione	CONSIGLIERI		numero dei votanti	massimo dei voti ottenuti dagli eletti	
									TOTALE	da eleggere nel 1865			
PIAZZA BREMBANA.....	92 187	9 573	24	1 523	1 480	28	11	4	1	»	»	»	
PONTE SAN PIETRO.....	9 143	24 412	24	2 489	2 406	47	»	36	3	1	716	469	
SARNICO.....	10 974	16 483	17	2 149	1 930	209	»	10	2	1	743	649	
TRESCORE.....	11 212	19 463	23	1 716	1 623	71	»	22	2	»	»	»	
ZOGNO.....	30 826	20 057	28	2 689	2 645	33	»	6	2	1	119	66	
CIRCONDARIO. . .	134 654	201 310	194	20 097	18 690	1 121	11	275	22	6	2 613	»	
<b>CLUSONE.</b>													
CLUSONE.....	40 472	16 991	22	2 015	1 924	82	»	9	2	»	»	»	
GANDINO.....	9 902	13 747	12	1 765	1 713	48	»	4	2	1	576	383	
LOVERE.....	12 425	13 449	19	1 722	1 643	41	»	38	2	1	498	457	
VILMINORE.....	12 363	4 460	5	639	616	8	»	15	1	»	»	»	
CIRCONDARIO. . .	81 563	48 647	58	6 141	5 896	179	»	66	7	2	1 074	»	
<b>TREVIGLIO.</b>													
MARTINENGO.....	9 365	16 921	10	1 223	1 146	56	»	21	2	»	»	»	
ROMANO DI LOMBARDIA.....	13 072	21 779	13	1 350	1 244	103	»	3	2	1	343	210	
TREVIGLIO.....	14 150	33 214	14	1 580	1 374	159	8	39	4	1	334	191	
VERDELLO.....	12 090	25 364	18	1 781	1 643	107	»	31	3	»	»	»	
CIRCONDARIO. . .	49 821	97 278	55	5 934	5 407	425	8	94	11	2	677	»	
<b>PROVINCIA DI BOLOGNA.</b>													
<b>BOLOGNA.</b>													
BAZZANO.....	24 766	19 641	6	857	835	19	»	3	2	»	»	»	
BOLOGNA..	56 884	I° Mandamento.....	10	8 013	5 720	2 278	»	15	13	3	974	775	
		II° Mandamento.....											45 426
		III° Mandamento.....											35 413
		IV° Mandamento.....											34 407
BUDRIO.....	24 968	25 323	2	828	783	39	»	6	3	»	»	»	
CASTELFRANCO DELL'EMILIA.....	10 190	11 934	1	347	324	23	»	»	1	»	»	»	
CASTEL MAGGIORE.....	11 579	12 096	3	495	468	21	»	6	1	»	»	»	
CREVALCORE.....	13 704	13 505	2	402	355	26	»	21	1	»	»	»	
LOJANO.....	26 701	15 735	4	493	448	41	»	4	2	»	»	»	
MINERBIO.....	15 789	17 005	3	522	496	25	»	1	2	1	39	37	
SAN GIORGIO DI PIANO.....	19 267	19 083	5	738	703	30	»	5	2	1	249	217	
SAN GIOVANNI IN PERSICETO.....	19 434	21 185	3	605	551	52	»	2	2	1	149	128	
CIRCONDARIO. . .	221 559	303 749	39	13 300	10 683	2 554	»	63	29	6	1 411	»	

CIRCONDARI E MANDAMENTI	SUPER- FICIE — Ettari	POPO- LAZIONE	NUMERO dei COMUNI	ELETTORI AMMINISTRATIVI					ELEZIONI PROVINCIALI			
				TOTALE	per contribuzioni dirette	per titoli e capacità	maggiori imposti	per delegazione	CONSIGLIERI		numero dei votanti	massimo dei voti ottenuti dagli eletti
									TOTALE	da eleggere nel 1865		
<b>IMOLA.</b>												
CASTEL SAN PIETRO DELL'EMILIA..	22 543	14 749	2	475	459	16	»	»	2	»	»	»
IMOLA.....	24 396	31 457	3	761	635	118	»	8	3	»	»	»
MEDICINA.....	18 690	13 418	2	380	363	17	»	»	1	»	»	»
CIRCONDARIO. . .	65 292	59 624	7	1 616	1 457	151	»	8	6	»	»	»
<b>VERGATO.</b>												
CASTIGLIONE DEI PEPOLI.....	22 762	11 273	3	453	440	13	»	»	1	1	121	120
PORRETTA.....	26 906	16 232	5	719	694	25	»	»	2	2	251	216
VERGATO.....	25 219	16 574	4	559	524	26	»	9	2	2	105	97
CIRCONDARIO. . .	73 529	44 079	12	1 731	1 658	64	»	9	5	5	477	»
<b>PROVINCIA DI BRESCIA.</b>												
<b>BRENO.</b>												
BRENO.....	40 116	20 576	20	2 682	2 573	109	»	»	4	1	1 427	933
EDOLO.....	69 285	20 436	22	2 735	2 662	41	»	32	2	1	344	135
PISOGNE.....	14 336	10 910	10	1 152	1 123	27	»	2	( <sup>1</sup> ) »	»	»	»
CIRCONDARIO. . .	131 160	51 922	52	6 569	6 358	177	»	34	6	2	1 771	»
<b>BRESCIA.</b>												
BAGNOLO MELLA.....	20 489	19 048	16	1 349	1 280	54	»	15	2	1	350	231
BOVEGNO.....	19 212	8 402	9	1 077	1 054	23	»	»	1	»	»	»
BRESCIA { I° Mandamento.....		25 667										
BRESCIA { II° Mandamento.....	20 436	14 832	20	4 796	3 938	674	»	184	8	»	»	»
BRESCIA { III° Mandamento.....		32 698										
GARDONE.....	10 564	10 898	10	1 144	1 113	30	»	1	1	»	»	»
ISEO.....	9 851	11 209	12	1 302	1 255	38	1	8	1	1	319	165
LONATO.....	18 299	22 425	10	1 658	1 468	177	»	13	2	»	»	»
OSPITALETTO.....	14 246	19 357	17	1 489	1 432	39	»	18	2	»	»	»
REZZATO.....	12 540	17 067	12	1 408	1 374	22	»	12	2	»	»	»
CIRCONDARIO. . .	133 519	181 603	106	14 223	12 914	1 057	1	251	19	2	669	»
<b>CASTIGLIONE DELLE STIVIERE</b>												
ASOLA.....	19 746	15 690	8	1 004	937	67	»	»	2	1	235	212
CANNETO SULL'OGLIO.....	11 264	14 422	7	924	835	88	»	1	1	»	»	»

(<sup>1</sup>) Agli effetti delle elezioni provinciali il mandamento di Pisogne vota in unione a quello di Breno, e quindi le notizie relative al movimento elettorale indicate pel mandamento di Breno sono cumulative con quello di Pisogne.



CIRCONDARI E MANDAMENTI	SUPER- FICIE Etari	POPO- LAZIONE	NUMERO del COMUNI	ELETTORI AMMINISTRATIVI					ELEZIONI PROVINCIALI			
				TOTALE	per contribuzioni dirette	per titoll e capacità	maggiori imposti	per delegazione	CONSIGLIERI		numero dei votanti	massimo dei voti ottenuti dagli eletti
									TOTALE	da eleggere nel 1865		
<b>CIRCONDARIO DELLE STIVIERE.</b>												
CASTIGLIONE DELLE STIVIERE .....	13 426	13 412	5	745	662	79	»	4	1	1	286	79
MONTECHIARO SUL CHIESE .....	20 912	22 113	7	1 434	1 336	64	»	34	2	1	319	138
VOLTA .....	13 058	10 395	3	634	578	49	»	7	1	»	»	»
CIRCONDARIO. . .	80 876	76 032	30	4 741	4 348	347	»	46	7	3	840	»
<b>CHIARI.</b>												
ADRO .....	9 688	14 904	14	1 487	1 428	36	»	23	2	»	»	»
CHIARI .....	8 406	17 942	6	1 125	1 042	80	»	3	2	»	»	»
ORZINUOVI .....	14 872	19 641	16	1 182	1 089	78	»	15	2	»	»	»
ROVATO .....	6 667	15 170	4	883	845	36	»	2	1	»	»	»
CIRCONDARIO. . .	41 601	67 657	40	4 677	4 404	230	»	43	7	»	»	»
<b>SALÒ.</b>												
BAGOLINO .....	10 670	3 751	1	281	272	9	»	»	1	»	»	»
GARGNANO .....	20 428	12 486	6	1 139	1 093	44	»	2	1	»	»	»
PRESEGLIE .....	8 562	6 940	8	979	959	10	»	10	1	»	»	»
SALÒ .....	21 165	23 519	24	2 737	2 630	101	»	6	2	1	556	193
VESTONE .....	20 836	10 018	18	1 608	1 581	22	»	5	1	»	»	»
CIRCONDARIO. . .	93 969	56 714	57	6 744	6 535	186	»	23	6	1	556	»
<b>VEROLANUOVA.</b>												
LENO .....	20 894	22 374	11	1 404	1 335	68	»	1	2	2	382	265
VEROLANUOVA .....	16 533	30 081	13	1 819	1 707	105	»	7	3	»	»	»
CIRCONDARIO. . .	36 838	52 455	24	3 223	3 042	173	»	8	5	2	382	»
<b>PROVINCIA DI CAGLIARI.</b>												
<b>CAGLIARI.</b>												
BARRUMINI .....	17 026	5 779	5	288	275	9	»	4	1	1	82	34
CAGLIARI { I <sup>o</sup> Mandamento .....	7 086	13 630	1	1 154	399	755	»	»	2	»	»	»
CAGLIARI { II <sup>o</sup> Mandamento .....		17 275										
DECIMOMANNU .....	36 628	7 366	6	274	231	37	»	6	1	»	24	20
GUASILA .....	11 011	4 051	5	241	236	5	»	»	1	»	»	»
LUNAMATRONA .....	8 878	4 005	6	276	269	3	»	4	1	»	»	»
MANDAS .....	16 519	4 852	5	297	274	12	»	11	(1)	»	136	93
MONASTIR .....	17 784	6 480	4	208	195	9	»	4	1	»	»	»
MURAVERA .....	7 816	7 193	3	159	142	17	»	»	1	»	»	»

(1) Elegge un consigliere con Barrumini.

CIRCONDARI E MANDAMENTI	SUPER- FICIE — Etari	POPO- LAZIONE	NUMERO del COMUNI	ELETTORI AMMINISTRATIVI					ELEZIONI PROVINCIALI			
				TOTALE	per contribuzioni dirette	per titoli e capacità	maggiori imposti	per delegazione	CONSIGLIERI		numero del votanti	massimo dei voti ottenuti dagli eletti
									TOTALE	da eleggere nel 1865		
NURAMINIS .....	11 908	5 553	4	162	156	5	»	1	1	»	»	»
PULA .....	31 888	4 128	4	243	228	14	»	1	(1) »	1	67	25
QUARTU SANT' ELENA ..	18 773	9 490	3	356	334	15	»	7	1	»	»	»
SAN GAVINO MONREALE ..	18 611	6 294	3	199	185	13	»	1	1	1	28	11
SANLURI .....	16 513	7 465	4	393	379	8	»	6	(2) »	»	»	»
SAN NICCOLÒ GERREI ..	33 410	5 314	5	781	773	8	»	»	1	1	179	161
SAN PANTALEO .....	18 934	4 705	5	304	299	5	»	»	1	»	»	»
SELARGIUS .....	9 252	9 406	4	449	387	24	»	38	1	»	»	»
SENORBI .....	15 292	5 863	8	378	358	14	5	1	(3) »	»	»	»
SERRAMANNA .....	12 530	5 404	2	188	164	17	»	7	1	»	»	»
SINNAI .....	43 888	6 270	4	320	304	16	»	»	(4) »	»	»	»
<b>CIRCONDARIO . . .</b>	<b>416 777</b>	<b>140 523</b>	<b>81</b>	<b>6 670</b>	<b>5 588</b>	<b>988</b>	<b>5</b>	<b>91</b>	<b>15</b>	<b>4</b>	<b>516</b>	<b>»</b>
<b>IGLESIAS.</b>												
CARLOFORTE .....	5 154	3 612	1	122	107	14	»	1	(5) »	»	»	»
FLUMINIMAGGIORE .....	11 022	2 263	1	169	168	1	»	»	1	»	»	»
GUSPINI .....	43 926	8 442	2	244	229	15	»	»	(6) »	»	»	»
IGLESIAS .....	49 063	10 605	5	545	442	97	»	6	1	»	»	»
SANTADI .....	56 496	10 289	5	634	623	11	»	»	1	»	»	»
SANT' ANTIOCO .....	18 357	4 621	3	213	196	17	»	»	(8) »	»	»	»
SILQUA .....	34 315	5 135	3	163	156	6	»	1	1	»	»	»
TEULADA .....	32 976	3 510	2	178	163	8	»	7	(7) »	»	»	»
VILLACIDRO .....	31 005	8 253	2	132	119	13	»	»	1	»	»	»
<b>CIRCONDARIO . . .</b>	<b>232 314</b>	<b>56 730</b>	<b>24</b>	<b>2 400</b>	<b>2 203</b>	<b>182</b>	<b>»</b>	<b>15</b>	<b>5</b>	<b>»</b>	<b>»</b>	<b>»</b>
<b>LANUSEI.</b>												
ARITZO .....	21 162	4 948	4	323	295	26	»	2	1	»	»	»
JERZU .....	52 200	6 999	6	552	549	3	»	»	1	»	»	»
ISILI .....	18 012	5 573	4	282	269	13	»	»	1	1	116	70
LACONI .....	27 392	5 810	4	410	382	21	7	»	1	»	»	»
LANUSEI .....	43 405	7 806	6	561	510	42	»	9	1	»	»	»
NURRI .....	19 383	4 634	3	321	301	18	»	2	(8) »	»	73	43
SEUI .....	42 132	5 986	6	510	508	1	»	1	(9) »	»	»	»
SORGONO .....	13 033	4 683	3	158	105	50	»	3	(9) »	»	»	»
TONARA .....	23 991	5 635	5	320	314	6	»	»	1	»	»	»
TORTOLI .....	59 891	7 422	8	558	536	17	»	5	1	1	198	116
<b>CIRCONDARIO . . .</b>	<b>329 137</b>	<b>59 446</b>	<b>49</b>	<b>3 995</b>	<b>3 769</b>	<b>197</b>	<b>7</b>	<b>22</b>	<b>7</b>	<b>2</b>	<b>387</b>	<b>»</b>

(1) Elegge un consigliere con Decimannu. — (2) Elegge un consigliere con Lunamatrona. — (3) Elegge un consigliere con Guasila. — (4) Elegge un consigliere con San Pantaleo. — (5) Elegge un consigliere provinciale con Iglesias. — (6) Elegge un consigliere unitamente a Santadi. — (7) Elegge un consigliere con Fluminimaggiore. — (8) Elegge un consigliere con Isili. — (9) Elegge un consigliere con Aritzo.

CIRCONDARI E MANDAMENTI	SUPER- FICIE — Ettari	POPO- LAZIONE	NUMERO dei COMUNI	ELETTORI AMMINISTRATIVI					ELEZIONI PROVINCIALI			
				TOTALE	per contribuzioni dirette	per titoli e capacità	maggiori imposti	per delegazione	CONSIGLIERI		numero dei votanti	massimo dei voti ottenuti dagli eletti
									TOTALE	da eleggere nel 1865		
<b>ORISTANO.</b>												
ALES.....	16 601	5 585	11	667	641	9	»	17	1	»	»	»
BARESSA.....	7 439	3 540	8	503	495	8	»	»	(1) »	»	»	»
BOSA.....	15 878	7 046	2	285	254	25	»	6	1	»	»	»
BUSACHI.....	21 684	6 260	8	590	581	9	»	»	1	»	»	»
CABRAS.....	18 371	7 379	6	529	525	3	»	1	1	»	»	»
CUGLIERI.....	19 687	6 549	3	362	313	49	»	»	1	»	»	»
FORDONGIANUS.....	16 178	4 015	4	338	335	1	»	2	(2) »	»	»	»
GHILARZA.....	22 570	7 593	6	376	349	22	»	5	1	»	»	»
MACOMER.....	25 054	7 552	5	283	251	26	»	6	1	»	»	»
MILIS.....	23 062	8 713	6	523	499	24	»	»	1	»	»	»
MOGORO.....	9 537	4 584	5	331	327	2	»	2	1	1	87	78
ORISTANO.....	12 290	8 771	5	590	460	130	»	»	1	»	»	»
SANTU LUSSURGIU.....	12 821	5 944	2	178	155	23	»	»	1	1	104	52
SEDILO.....	17 248	5 280	7	506	497	9	»	»	1	»	»	»
SENIS.....	13 749	4 465	7	505	492	10	»	3	(4) »	»	»	»
SIMAXIS.....	16 849	4 413	7	482	478	4	»	»	(3) »	»	»	»
SOLARUSSA.....	6 683	3 337	4	212	201	9	»	2	(4) »	»	»	»
TERRALBA.....	27 032	8 216	4	351	338	13	»	»	(5) »	»	100	10
TRESNURAGHES.....	17 051	6 156	8	629	614	1	»	14	1	»	»	»
CIRCONDARIO.....	324 764	115 398	108	8 240	7 805	377	»	58	13	2	291	»

PROVINCIA DI CALABRIA CITERIORE.

CASTROVILLARI.

AMENDOLARA.....	12 664	7 064	5	285	277	8	»	»	1	»	»	»
CASSANO AL JONIO.....	17 995	12 077	3	343	284	48	10	1	1	1	242	196
CASTROVILLARI.....	26 300	15 645	4	607	440	167	»	»	2	1	240	157
CERCHIARA DI CALABRIA.....	10 029	7 313	4	235	217	18	»	»	1	1	158	116
LUNGRO.....	8 541	11 220	4	279	234	40	»	5	1	»	»	»
MORANO CALABRO.....	8 458	8 275	1	282	275	7	»	»	1	»	»	»
MORMANNO.....	17 236	12 965	4	361	333	27	»	1	2	»	»	»
ORIOLO.....	19 139	11 378	6	347	313	34	»	»	1	»	»	»
SAN SOSTI.....	18 723	13 769	6	341	325	15	»	1	2	1	233	180
SPEZZANO ALBANESE.....	11 282	9 424	4	274	257	17	»	»	1	»	»	»
CIRCONDARIO.....	223 239	109 130	41	3 354	2 955	381	10	8	13	4	873	»

COSENZA.

ACRI.....	12 488	11 977	1	178	136	42	»	»	1	1	132	125
APRIGLIANO.....	2 989	9 378	5	321	291	29	»	1	1	1	337	254
BISIGNANO.....	6 266	4 104	1	81	78	3	»	»	1	1	35	23

(1) I mandamenti di Baresa e di Senis eleggono un consigliere con Ales. — (2) Elegge un consigliere con Busachi. — (3) Elegge un consigliere con Oristano. — (4) Elegge un consigliere con Cabras. — (5) Elegge un consigliere con Mogoro.

CIRCONDARI E MANDAMENTI	SUPER- FICIE — Etari	POPO- LAZIONE	NUMERO dei COMUNI	ELETTORI AMMINISTRATIVI					ELEZIONI PROVINCIALI			
				TOTALE	per contribuzioni dirette	per titoli e capacità	maggiori imposti	per delegazione	CONSIGLIERI		numero dei votanti	massimo dei voti ottenuti dagli eletti
									TOTALE	da eleggere nel 1865		
CELICO.....	11 395	6 853	4	337	276	60	»	1	1	»	»	»
CERISANO.....	4 044	8 050	4	251	228	23	»	»	1	1	101	101
CERZETO.....	15 559	11 181	5	362	302	60	»	»	1	»	»	»
COSENZA.....	1 513	17 753	1	876	482	394	»	»	2	»	»	»
DIPIGNANO.....	5 727	9 889	4	239	225	13	»	1	1	»	»	»
GRIMALDI.....	2 708	5 868	3	270	237	33	»	»	1	»	»	»
MONTALTO UFFUGO.....	10 714	12 261	4	332	300	26	»	6	1	»	»	»
RENDE.....	4 555	11 140	3	266	241	25	»	»	1	»	»	»
ROGLIANO.....	7 876	10 930	6	413	377	36	»	»	1	»	»	»
ROSE.....	11 452	10 419	4	234	200	31	»	3	1	»	»	»
SAN GIOVANNI IN FIORE.....	23 758	9 239	1	147	127	19	»	1	1	»	»	»
SAN MARCO ARGENTANO.....	16 123	13 546	4	413	357	54	»	2	1	»	»	»
SCIGLIANO.....	5 044	10 696	6	542	508	34	»	»	1	»	»	»
SPEZZANO GRANDE.....	38 356	8 674	6	460	431	29	»	»	1	»	»	»
CIRCONDARIO. . .	228 832	171 458	62	5 722	4 796	911	»	15	18	4	605	»
PAOLA.												
AJELLO IN CALABRIA.....	3 748	6 330	4	223	216	7	»	»	1	1	135	94
AMANTEA CALABRO.....	6 101	12 414	4	344	292	52	»	»	2	»	»	»
BELVEDERE MARITTIMO.....	6 921	12 936	5	370	346	24	»	»	2	»	»	»
CETRARO.....	4 255	9 333	3	217	185	31	1	»	1	»	»	»
FIUMEFREDDO BRUZIO.....	4 513	8 156	3	162	162	»	»	»	1	»	»	»
FUSCALDO.....	4 602	8 935	1	175	175	»	»	»	1	»	»	»
PAOLA.....	5 938	11 654	2	232	178	52	»	2	1	»	»	»
SCALEA.....	8 612	10 302	4	347	330	17	»	»	1	»	»	»
VERBICARO.....	18 018	12 676	4	195	170	24	»	1	2	»	»	»
CIRCONDARIO. . .	133 081	92 786	30	2 265	2 054	207	1	3	12	1	135	»
ROSSANO.												
CAMPANA.....	10 960	5 723	2	136	129	7	»	»	1	»	»	»
CARIATI.....	20 815	7 180	4	208	198	10	»	»	1	»	»	»
CORIGLIANO CALABRO.....	18 686	11 950	2	208	172	36	»	»	1	1	161	69
CROPALATI.....	7 162	6 083	4	179	170	9	»	»	1	»	»	»
LONGOBUCCO.....	12 503	6 369	1	106	100	6	»	»	1	»	»	»
ROSSANO.....	9 150	14 257	1	414	316	98	»	»	1	»	»	»
SAN DEMETRIO CORONE.....	8 320	6 755	4	227	211	16	»	»	1	»	»	»
CIRCONDARIO. . .	150 652	58 317	18	1 478	1 296	182	»	»	7	1	161	»

CIRCONDARI E MANDAMENTI	SUPER- FICIE — Ettari	POPO- LAZIONE	NUMERO del COMUNI	ELETTORI AMMINISTRATIVI					ELEZIONI PROVINCIALI			
				TOTALE	per contribuzioni dirette	per titoli e capacità	maggiori imposti	per delegazioni	CONSIGLIERI		numero dei votanti	massimo dei voti ottenuti dagli eletti
									TOTALE	da eleggere nel 1865		
PROVINCIA DI CALABRIA ULTERIORE I.												
GERACI.												
ARDORE .....	3 375	13 204	5	305	282	23	»	»	2	1	105	67
BIANCO .....	15 028	6 496	6	227	210	17	»	»	1	»	»	»
CAULONIA .....	8 685	14 167	3	326	302	24	»	»	2	1	167	121
GERACI .....	8 292	16 278	6	397	341	56	»	»	2	2	152	125
GIOIOSA JONICA .....	5 408	10 222	2	242	216	26	»	»	1	»	»	»
GROTTERIA .....	3 012	6 578	2	132	127	5	»	»	1	»	»	»
MAMMOLA .....	1 875	7 505	1	163	152	11	»	»	1	»	»	»
SIDERNO .....	2 946	7 305	2	234	223	11	»	»	1	1	89	68
STAITI .....	5 295	6 590	5	162	155	7	»	»	1	»	»	»
STILO .....	20 643	10 988	7	381	371	10	»	»	1	»	»	»
CIRCONDARIO . . .	139 496	99 333	39	2 569	2 379	190	»	»	13	5	513	»
PALME.												
CINQUEFRONDI .....	4 295	13 232	5	316	298	18	»	»	2	»	»	»
CITTANUOVA .....	2 402	11 103	1	273	234	39	»	»	1	1	96	53
LAUREANA DI BORELLO .....	26 962	12 841	7	338	311	26	»	1	1	»	»	»
OPPIDO MAMERTINA .....	7 622	16 083	6	356	321	35	»	»	2	»	»	»
PALME .....	4 786	11 081	2	273	224	49	»	»	1	»	»	»
POLISTINA .....	7 140	15 099	3	267	217	50	»	»	2	»	»	»
RADICENA .....	3 760	8 550	3	240	214	26	»	»	1	1	101	43
SANT' EUFEMIA .....	3 154	10 198	3	230	241	39	»	»	1	»	»	»
SEMINARA .....	4 330	5 908	2	207	197	10	»	»	1	»	»	»
SINOPOLI .....	2 579	5 546	3	238	264	24	»	»	2	»	»	»
CIRCONDARIO . . .	122 038	109 641	35	2 838	2 521	316	»	1	14	2	197	»
REGGIO DI CALABRIA.												
BAGNARA CALABRA .....	728	8 517	1	199	169	30	»	»	1	1	168	100
BOVA .....	9 419	8 720	5	267	243	24	»	»	1	»	»	»
CALANNA .....	3 896	10 521	8	498	473	25	»	»	1	»	»	»
GALLINA .....	( <sup>1</sup> ) 6 060	17 185	5	403	385	18	»	»	2	»	»	»
MELITO DI PORTO SALVO .....	9 314	10 718	4	263	236	27	»	»	1	»	»	»
REGGIO .....	2 245	33 258	2	941	466	475	»	»	3	1	274	202
SCILLA .....	4 363	7 407	1	174	161	13	»	»	1	»	»	»
VILLA SAN GIOVANNI .....	4 949	19 246	8	742	676	66	»	»	3	3	330	269
CIRCONDARIO . . .	130 895	115 572	34	3 437	2 809	678	»	»	13	5	772	»

(<sup>1</sup>) In questa cifra manca la superficie del Comune di Pellaro perchè ignorata.

CIRCONDARI E MANDAMENTI	SUPER- FICIE — Ettari	POPO- LAZIONE	NUMERO dei COMUNI	ELETTORI AMMINISTRATIVI					ELEZIONI PROVINCIALI			
				TOTALE	per contribuzioni dirette	per titoli e capacità	maggiori imposti	per delegazione	CONSIGLIERI TOTALE	da eleggere nel 1865	numero dei votanti	massimo dei voti ottenuti dagli eletti
PROVINCIA DI CALABRIA ULTERIORE II.												
CATANZARO.												
BADOLATO.....	9 279	12 090	4	368	340	28	»	»	2	1	252	119
BORGIA.....	8 034	9 123	3	276	259	17	»	»	1	1	214	129
CATANZARO.....	5 498	22 451	1	842	406	436	»	»	2	»	»	»
CHIARAVALLE CENTRALE.....	7 320	13 369	7	445	421	24	»	»	2	»	»	»
CROPANI.....	8 193	8 084	6	291	263	28	»	»	1	»	»	»
DAVOLI.....	4 136	10 698	4	312	264	48	»	5	1	»	»	»
GASPERINA.....	4 139	10 568	7	396	371	16	9	»	1	»	»	»
SOVERIA.....	9 061	5 947	4	189	165	24	»	»	1	»	»	»
SQUILLACE.....	6 580	8 375	5	327	297	30	»	»	1	1	181	106
TAVERNA.....	15 234	10 193	6	458	404	46	»	8	1	1	289	144
TIRIOLO.....	5 231	10 356	6	383	361	22	»	»	2	»	»	»
CIRCONDARIO. . .	172 474	121 254	53	4 287	3 551	714	9	13	15	4	936	»
COTRONE.												
CIRÒ.....	15 072	8 723	3	308	284	24	»	»	1	»	»	»
COTRONE.....	34 809	13 037	3	411	317	93	»	1	1	»	»	»
PETILIA POLICASTRO.....	15 984	9 837	3	281	251	30	»	»	1	»	»	»
SANTA SEVERINA.....	14 972	5 598	5	246	225	21	»	»	1	»	»	»
SAVELLI.....	18 893	9 999	7	277	253	24	»	»	1	1	166	19
STRONGOLI.....	18 873	8 273	5	307	288	19	»	»	1	»	»	»
CIRCONDARIO. . .	128 170	55 467	26	1 830	1 618	211	»	1	6	1	166	»
MONTELEONE DI CALABRIA.												
ARENA.....	11 606	7 711	4	342	327	15	»	»	1	»	»	»
BRIATICO.....	4 587	6 669	3	167	154	13	»	»	1	1	56	56
MILETO.....	12 301	15 079	7	545	525	20	»	»	2	»	»	»
MONTELEONE DI CALABRIA.....	8 000	14 979	4	503	353	150	»	»	2	1	187	77
MONTEROSSO CALABRO.....	4 987	7 521	4	277	258	19	»	»	1	»	»	»
NICOOTERA.....	4 785	11 458	3	332	315	17	»	»	2	»	»	»
PIZZO.....	7 788	12 543	4	438	356	82	»	»	2	»	»	»
SERRA SAN BRUNO.....	7 421	15 208	6	390	300	89	»	1	2	1	247	121
SORIANO.....	7 417	8 552	5	327	309	17	»	1	1	»	»	»
TROPEA.....	11 577	17 711	6	508	412	96	»	»	2	»	»	»
CIRCONDARIO. . .	165 130	117 431	46	3 829	3 309	518	»	2	16	3	490	»

CIRCONDARI E MANDAMENTI	SUPER- FICIE — Ettari	POPO- LAZIONE	NUMERO dei COMUNI	ELETTORI AMMINISTRATIVI					ELEZIONI PROVINCIALI			
				TOTALE	per contribuzioni dirette	per titoli e capacità	maggiori imposti	per delegazione	CONSIGLIERI		numero dei votanti	massimo dei voti ottenuti dagli eletti
									TOTALE	da eleggere nel 1865		
<b>NICASTRO.</b>												
CORTALE .....	3 457	5 380	2	171	160	9	»	2	1	»	»	»
FEROLETO ANTICO .....	1 905	3 623	2	132	130	2	»	»	1	»	»	»
FILADELFIA .....	4 482	9 274	3	390	378	12	»	»	1	»	»	»
GIMIGLIANO .....	1 121	9 125	3	248	238	15	»	»	1	»	»	»
MAIDA .....	10 077	9 314	3	379	356	23	»	»	1	»	»	»
MARTIRANO .....	5 860	7 325	3	238	215	22	»	1	1	»	»	»
NICASTRO .....	4 197	11 212	1	320	244	76	»	»	2	1	196	119
NOCERA TIRINESE .....	9 062	7 771	3	270	263	7	»	»	1	»	»	»
SAMBIASE .....	7 052	11 591	3	246	201	45	»	»	2	1	143	81
SERRASTRETTA .....	12 244	15 392	5	423	403	20	»	»	2	1	107	48
CIRCONDARIO. . .	131 726	90 007	28	2 817	2 583	231	»	3	13	3	451	»
<b>PROVINCIA DI CALTANISSETTA.</b>												
<b>CALTANISSETTA.</b>												
CALTANISSETTA .....	40 092	23 879	1	650	369	267	»	14	2	2	363	267
MUSSOMELI .....	26 863	16 018	4	309	255	46	»	8	1	1	180	166
SAN CATALDO .....	7 273	12 795	1	240	181	47	»	12	1	1	51	30
SANTA CATERINA VILLARMOZA .....	11 457	10 451	2	172	131	35	»	6	1	1	78	44
SERRADIPALCO .....	7 510	8 982	3	167	118	39	»	10	1	1	78	53
SOMMATINO .....	4 545	7 884	2	152	114	30	»	8	1	1	142	140
VILLALBA .....	6 910	10 126	3	333	293	38	»	2	1	1	155	154
CIRCONDARIO. . .	155 930	90 135	16	2 023	1 461	502	»	60	8	8	1 047	»
<b>PIAZZA ARMERINA.</b>												
AIDONE .....	21 490	5 920	1	111	78	30	»	3	1	1	69	58
BARRAFRANCA .....	4 615	8 928	1	133	106	28	»	5	1	1	61	61
CALASCIBETTA .....	13 192	12 122	2	182	120	50	»	12	1	1	120	109
CASTROGIOVANNI .....	37 741	14 633	1	278	212	35	»	31	1	1	29	29
PIAZZA ARMERINA .....	29 633	22 142	1	345	212	96	»	37	1	1	177	106
PIETRAPERZIA .....	11 392	10 540	1	231	173	41	»	17	1	1	206	117
VALGUARNERA .....	908	9 519	1	122	90	23	»	9	1	1	59	53
CIRCONDARIO. . .	112 643	83 804	8	1 408	991	303	»	114	7	7	721	»
<b>TERRANOVA DI SICILIA.</b>												
BUTERA .....	29 502	5 141	1	95	74	18	»	3	1	1	38	36
MAZZARINO .....	29 030	11 474	1	174	121	49	»	4	1	1	27	23

CIRCONDARI E MANDAMENTI	SUPER- FICIE — Ettari	POPO- LAZIONE	NUMERO del COMUNI	ELETTORI AMMINISTRATIVI					ELEZIONI PROVINCIALI			
				TOTALE	per contribuzioni dirette	per titoli e capacità	maggiori imposti	per delegazione	CONSIGLIERI		numero del votanti	massimo dei voti ottenuti dagli eletti
									TOTALE	da eleggere nel 1865		
NISCEMI .....	8 029	9 325	1	145	99	35	»	11	1	1	46	36
RIESI .....	6 624	9 325	1	145	110	35	»	»	1	1	49	37
TERRANOVA DI SICILIA .....	25 992	13 974	1	308	218	71	»	19	1	1	59	47
CIRCONDARIO. . .	108 254	49 239	5	867	622	205	»	37	5	5	219	»

PROVINCIA DI CAPITANATA.

BOVINO.

ASCOLI SATRIANO .....	33 437	5 720	1	180	168	12	»	»	1	»	»	»
BOVINO .....	17 395	11 238	3	330	290	40	»	»	2	1	239	194
CANDELA .....	9 188	6 352	1	231	184	47	»	»	1	1	65	45
DELICETO .....	7 269	4 698	1	111	90	21	»	»	1	1	54	47
SANT'AGATA DI PUGLIA .....	9 696	5 114	1	149	143	6	»	»	1	1	55	47
TROJA .....	37 598	13 009	4	550	431	119	»	»	2	1	91	91
CIRCONDARIO. . .	71 374	46 181	11	1 551	1 306	245	»	»	8	5	504	»

FOGGIA.

BIGGARI .....	19 509	13 111	3	410	387	23	»	»	2	1	210	93
CERIGNOLA .....	60 605	21 639	1	327	275	52	»	»	2	»	»	»
FOGGIA .....	50 644	34 052	1	705	495	210	»	»	3	»	»	»
LUCERA .....	31 990	14 787	1	396	296	100	»	»	2	»	»	»
MANFREDONIA .....	35 905	7 812	1	235	131	104	»	»	1	»	»	»
MONTE SANT'ANGELO .....	25 154	17 936	1	184	162	22	»	»	2	»	»	»
ORTA NOVA .....	23 521	6 837	2	248	238	10	»	»	1	1	135	80
TRINITAPOLI .....	21 509	11 443	3	276	232	44	»	»	1	1	136	112
VIESTE .....	13 867	5 584	1	193	172	21	»	»	1	»	»	»
VOLTURARA APPULA .....	12 740	7 387	3	303	298	5	»	»	1	1	135	126
CIRCONDARIO. . .	361 966	140 588	17	3 277	2 686	591	»	»	16	4	666	»

SAN SEVERO.

APRICENA .....	32 557	8 042	3	204	193	11	»	»	1	»	»	»
CAGNANO VARANO .....	19 332	10 850	2	198	187	11	»	»	2	»	»	»
CASTELNUOVO DELLA DAUNIA .....	18 869	12 329	4	281	258	23	»	»	2	»	»	»
CELENZA VALFORTORE .....	10 461	9 049	3	301	287	14	»	»	1	»	»	»
RODI .....	6 291	9 296	2	306	284	22	»	»	1	»	»	»
SAN GIOVANNI ROTONDO .....	21 219	6 865	1	119	112	7	»	»	1	»	»	»
SAN MARCO IN LAMIS .....	36 082	17 402	2	223	213	10	»	»	2	»	»	»
SAN NICANDRO GARGANICO .....	13 118	7 898	1	217	207	10	»	»	1	1	53	53



CIRCONDARI E MANDAMENTI	SUPER- FICIE — Ettari	POPO- LAZIONE	NUMERO del COMUNI	ELETTORI AMMINISTRATIVI					ELEZIONI PROVINCIALI			
				TOTALE	per contribuzioni dirette	per titoli e capacità	maggiori imposti	per delegazione	CONSIGLIERI		numero del votanti	massimo dei voti ottenuti dagli eletti
									TOTALE	da eleggere nel 1865		
SAN SEVERO .....	32 398	17 595	1	482	369	113	»	»	2	1	106	84
SERRA CAPRIOLA .....	18 360	6 834	2	198	190	8	»	»	1	»	»	»
TORREMAGGIORE .....	23 856	9 545	2	338	316	22	»	»	1	»	»	»
VICO DEL GARGANO .....	13 820	10 461	2	245	236	9	»	»	1	»	»	»
CIRCONDARIO. . .	381 878	126 166	25	3 112	2 852	260	»	»	16	2	159	»

ACIREALE.

PROVINCIA DI CATANIA.

ACIREALE .....	4 350	35 447	1	942	786	155	»	1	3	1	463	415
ACI SANT'ANTONIO.....	3 337	12 374	4	304	260	44	»	»	2	1	121	117
CASTIGLIONE DI SICILIA .....	18 059	5 001	1	101	80	21	»	»	1	»	»	»
GIARRE .....	8 190	27 525	3	581	456	118	»	7	3	1	461	357
LINGUAGLOSSA.....	11 529	17 454	4	327	254	69	»	4	1	»	»	»
RANDAZZO.....	18 378	7 136	1	174	146	23	»	»	1	1	60	58
CIRCONDARIO. . .	52 405	104 937	14	2 429	1 982	435	»	12	11	4	1 105	»

CALTAGIRONE.

CALTAGIRONE.....	43 001	24 417	1	599	502	97	»	»	3	»	»	»
GRAMMICHELE .....	2 913	10 058	1	111	71	40	»	»	1	1	37	37
LICODIA .....	12 267	5 769	1	123	104	19	»	»	1	1	98	56
MILITELLO IN VAL DI CATANIA .....	5 648	9 758	1	150	127	23	»	»	1	»	»	»
MINEO.....	22 583	9 154	1	138	74	58	»	6	1	»	»	»
MIRABELLA IMBACCARI .....	4 796	8 235	3	161	120	39	2	»	1	»	»	»
PALAGONIA .....	5 379	4 904	1	91	77	11	»	3	1	»	»	»
RAMMACCA.....	43 742	4 621	2	81	59	22	»	»	1	»	»	»
VIZZINI .....	12 396	13 362	1	267	203	64	»	»	1	»	»	»
CIRCONDARIO. . .	165 404	90 278	12	1 721	1 337	373	2	9	11	2	135	»

CATANIA.

ADERNÒ .....	11 390	12 999	1	250	161	89	»	»	1	»	»	»
BELPASSO .....	23 286	10 758	3	255	181	74	»	»	1	»	»	»
BIANCAVILLA .....	6 384	9 328	1	153	101	52	»	»	1	1	40	40
BRONTE .....	34 585	14 732	2	234	205	29	»	»	2	1	74	73
CATANIA {	I° Mandamento .....	25 000	1	1 850	1 052	797	»	1	2	1	66	32
	II° Mandamento .....	30 000							2			
	III° Mandamento.....	13 810							2			
MASCALUCIA.....	4 722	11 407	8	377	298	74	»	5	1	»	»	»
MISTERBIANCO.....	6 518	9 435	2	177	153	24	»	»	1	»	»	»

CIRCONDARI E MANDAMENTI	SUPER- FICIE — Ettari	POPO- LAZIONE	NUMERO dei COMUNI	ELETTORI AMMINISTRATIVI					ELEZIONI PROVINCIALI				
				TOTALE	per contribuzioni dirette	per titoli e capacità	maggiori imposti	per delegazioni	CONSIGLIERI		numero del votanti	massimo dei voti ottenuti dagli eletti	
									TOTALE	da eleggere nel 1865			
PATERNÒ.....	23 981	18 057	2	328	240	81	»	7	2	»	»	»	»
SCORDIA.....	2 045	6 563	1	79	66	13	»	»	1	»	»	»	»
TRECASTAGNE.....	15 138	12 699	4	270	242	28	»	»	2	1	151	151	»
CIRCONDARIO. . .	144 843	174 788	25	3 973	2 699	1 261	»	13	18	4	331	»	»
<b>NICOSIA.</b>													
AGIRA.....	20 659	15 561	2	187	132	55	»	»	1	»	»	»	»
ASSORO.....	11 227	8 267	1	70	55	15	»	»	1	»	»	»	»
CENTURIFE.....	17 043	8 695	3	160	122	38	»	»	1	»	»	»	»
LEONFORTE.....	14 030	14 790	2	195	146	49	»	»	2	»	»	»	»
NICOSIA.....	28 358	16 440	2	255	194	61	»	»	2	»	»	»	»
REGALBUTO.....	15 786	8 995	1	150	135	15	»	»	1	»	»	»	»
TROINA.....	23 173	12 709	2	275	220	55	»	»	2	»	»	»	»
CIRCONDARIO. . .	147 567	80 457	13	1 292	1 004	288	»	»	10	»	»	»	»
<b>PROVINCIA DI COMO.</b>													
<b>COMO.</b>													
APIANO.....	12 265	29 499	23	2 091	2 026	36	12	17	3	»	»	»	»
BELLAGIO.....	5 755	7 219	9	861	827	24	»	10	1	»	»	»	»
BELLANO.....	10 347	12 191	14	1 384	1 332	38	11	3	1	1	279	258	»
CANTÙ.....	8 476	24 653	17	1 629	1 552	71	»	6	3	2	595	371	»
CASTIGLIONE D'INTELVI.....	8 139	8 634	15	866	826	30	7	3	1	1	277	244	»
COMO {	I° Mandamento.....	387	24 088	1	804	585	217	»	2	2	»	»	»
	II° Mandamento.....	12 014	22 006	31	2 001	1 925	47	»	29	2	634	494	»
	III° Mandamento.....	9 495	28 634	32	1 908	1 846	45	»	17	3	13	10	»
DONGO.....	9 246	10 001	11	1 005	995	10	»	»	1	»	»	»	»
ERBA.....	7 174	22 025	28	1 782	1 723	43	»	16	3	»	»	»	»
GRAVEDONA.....	12 069	8 287	12	1 100	1 071	29	»	»	1	1	27	26	»
MENAGGIO.....	8 231	11 768	17	1 093	1 033	41	»	24	1	1	20	16	»
PORLEZZA.....	12 414	8 782	20	1 002	975	25	1	1	1	1	347	322	»
CIRCONDARIO. . .	124 023	217 837	230	17 531	16 716	656	31	128	23	9	2 192	»	»
<b>LECCO.</b>													
BRIVIO.....	6 728	20 104	23	2 193	2 142	47	»	4	2	»	»	»	»
CANZO.....	8 312	13 632	20	1 274	1 232	31	»	11	2	1	330	293	»
INTROBBIO.....	21 103	9 610	23	1 355	1 302	28	1	24	1	»	»	»	»
LECCO.....	14 349	26 735	22	2 193	2 060	120	»	13	3	2	487	401	»

CIRCONDARI E MANDAMENTI	SUPER- FICIE — Ettari	POPO- LAZIONE	NUMERO del COMUNI	ELETTORI AMMINISTRATIVI					ELEZIONI PROVINCIALI			
				TOTALE	per contribuzioni dirette	per titoli e capacità	maggiori imposti	per delegazione	CONSIGLIERI		numero del votanti	massimo del voti ottenuti dagli eletti
									TOTALE	da eleggere nel 1865		
MISSAGLIA .....	6 984	21 280	22	1 677	1 617	51	»	9	2	»	»	»
OGGIONO .....	7 394	21 764	24	1 766	1 694	43	»	29	3	»	»	»
CIRCONDARIO. . .	70 664	113 125	135	10 458	10 047	320	1	90	13	3	817	694
<b>VARESE.</b>												
ANGERA .....	5 655	9 976	14	987	965	21	»	1	1	»	»	»
ARCISATE .....	9 667	16 848	16	1 514	1 415	48	»	51	2	»	»	»
CUVIO .....	7 932	12 282	21	1 615	1 589	21	»	5	1	»	»	»
GAVIRATE .....	8 420	19 716	26	1 809	1 712	90	»	7	2	»	»	»
LUVINO .....	10 008	14 995	22	2 032	1 945	53	»	34	2	»	»	»
MACCAGNO SUPERIORE .....	6 843	6 499	17	973	928	21	»	24	1	1	271	260
TRADATE .....	8 041	17 099	18	1 833	1 795	32	»	6	2	»	»	»
VARESE .....	9 359	29 057	26	2 237	2 127	105	»	5	3	2	503	399
CIRCONDARIO. . .	77 039	126 472	160	13 000	12 476	391	»	132	14	3	774	659
<b>PROVINCIA DI CREMONA.</b>												
<b>CASALMAGGIORE.</b>												
BOZZOLO .....	7 780	14 034	4	767	674	80	»	13	2	»	»	»
CASALMAGGIORE .....	16 247	28 409	11	1 516	1 413	88	»	15	4	»	»	»
MARCARIA .....	18 250	15 722	4	839	774	38	»	27	2	»	»	»
PIADENA .....	9 398	11 516	17	1 243	1 179	28	»	36	1	»	»	»
SABBIONETA .....	4 625	8 050	2	416	354	30	»	32	1	»	»	»
VIADANA .....	12 306	19 717	3	997	946	51	»	»	2	»	»	»
CIRCONDARIO. . .	72 978	97 448	41	5 778	5 340	315	»	123	12	»	»	»
<b>CREMA.</b>												
CREMA { I° Mandamento .....	11 879	30 471	24	2 621	2 308	204	4	105	4	1	1 046	619
CREMA { II° Mandamento .....	13 591	18 394	26	1 580	1 478	62	2	38	2	1	463	223
PANDINO .....	10 826	13 842	10	903	845	28	3	27	2	1	303	204
SONCINO .....	10 693	14 268	8	651	589	58	»	4	1	»	»	»
CIRCONDARIO. . .	51 762	76 975	68	5 755	5 220	352	9	174	9	3	1 812	1 046
<b>CREMONA.</b>												
CASALBUTTANO .....	6 719	12 502	10	590	541	24	12	13	1	»	»	»
CREMONA { I° Mandamento .....	1 032	32 810	2	1 554	1 194	351	»	9	4	2	269	220
CREMONA { II° Mandamento .....	12 161	20 387	14	1 057	1 020	18	14	5	2	2	220	196

CIRCONDARI E MANDAMENTI	SUPER- FICIE — Esteri	POPO- LAZIONE	NUMERO dei COMUNI	ELETTORI AMMINISTRATIVI					ELEZIONI PROVINCIALI			
				TOTALE	per contribuzioni dirette	per titoli e capacità	maggiori imposti	per delegazione	CONSIGLIERI		numero dei votanti	massimo dei voti ottenuti dagli eletti
									TOTALE	da eleggere nel 1865		
PESCAROLO.....	6 644	12 803	23	1 238	1 178	47	7	6	1	1	373	1
PIZZIGHETTONE.....	15 295	24 629	19	1 299	1 220	48	12	19	3	1	382	123
ROBECCO D' OGLIO.....	7 927	12 492	16	768	708	20	17	23	2	»	»	»
SORESINA.....	19 427	31 450	18	1 421	1 298	87	2	34	4	1	327	69
SOSPIRO.....	13 051	18 145	24	1 156	1 065	35	15	41	2	1	339	184
CIRCONDARIO. . .	90 025	165 218	131	9 083	8 224	630	79	150	19	8	1 910	»

PROVINCIA DI CUNEO.

ALBA.

ALBA.....	11 930	16 656	6	1 698	1 614	83	»	1	1	»	»	»
BOSSOLASCO.....	9 785	7 036	11	892	873	12	5	2	1	»	»	»
BRA.....	8 632	16 298	3	967	874	91	»	2	1	»	»	»
CANALE.....	9 844	14 709	6	1 527	1 476	44	»	7	1	»	»	»
CORNEGLIANO D' ALBA.....	9 629	13 779	8	1 674	1 617	57	»	»	1	»	»	»
CORTEMIGLIA.....	13 177	10 132	12	1 153	1 106	47	»	»	1	»	»	»
DIANO D' ALBA.....	7 366	5 570	8	676	635	28	»	13	1	1	208	184
GOVONE.....	3 698	6 820	3	895	865	26	»	4	1	»	»	»
LA MORRA.....	5 043	5 946	4	749	703	32	»	14	1	»	»	»
MONFORTE D' ALBA.....	5 364	4 601	7	647	612	32	»	3	( <sup>1</sup> )	1	265	228
SANTO STEFANO BELBO.....	8 164	8 357	6	879	844	33	»	2	1	»	»	»
SOMMARIVA DEL BOSCO.....	8 886	9 076	3	1 011	958	50	»	3	1	»	»	»
CIRCONDARIO. . .	101 506	118 980	77	12 768	12 177	535	5	51	11	2	473	»

CUNEO.

BORGIO SAN DALMAZZO.....	4 324	6 294	3	542	514	28	»	»	1	1	189	147
BOVES.....	5 154	8 841	1	585	565	18	»	2	1	»	»	»
BUSCA.....	7 997	11 287	2	645	595	48	»	2	1	»	»	»
CARAGLIO.....	4 411	9 585	2	671	625	45	»	1	1	»	»	»
CENTALLO.....	4 318	4 681	1	275	229	15	»	31	1	»	»	»
CHIUSA DI PESIO.....	9 769	5 919	1	486	467	18	»	1	1	»	»	»
CUNEO.....	19 948	27 932	4	1 481	1 338	140	»	3	1	»	»	»
DEMONTE.....	16 490	9 211	4	527	501	26	»	»	1	»	»	»
DRONERO.....	10 628	12 647	3	822	770	38	»	14	1	»	»	»
FOSSANO.....	13 391	16 524	1	1 195	1 108	87	»	»	1	1	128	79
LIMONE PIEMONTE.....	13 767	6 331	2	208	175	33	»	»	1	»	»	»
PEVERAGNO.....	8 443	8 072	2	756	706	50	»	»	1	»	»	»
PRAZZO.....	32 826	5 900	7	1 148	1 134	14	»	»	1	»	»	»
ROCCAVIONE.....	5 664	6 136	3	406	386	20	»	»	1	»	»	»
SAN DAMIANO MACRA.....	14 369	7 971	8	820	810	8	»	2	1	1	330	310
TENDA.....	29 548	3 445	2	332	298	30	»	4	( <sup>2</sup> )	»	»	»

(<sup>1</sup>) Elegge un consigliere con Diano d'Alba. — (<sup>2</sup>) Elegge un consigliere in unione a Limone Piemonte.

CIRCONDARI E MANDAMENTI	SUPER- FICIE — Ettari	POPO- LAZIONE	NUMERO del COMUNI	ELETTORI AMMINISTRATIVI					ELEZIONI PROVINCIALI			
				TOTALE	per contribuzioni dirette	per titoli o capacità	meggiori Imposti	per delegazione	CONSIGLIERI		numero del votanti	massimo dei voti ottenuti dagli eletti
									TOTALE	da eleggere nel 1865		
VALDIERI.....	32 125	5 668	3	423	399	24	»	»	1	1	233	216
VALGRANA.....	12 535	8 566	6	599	584	9	»	6	1	»	»	»
VILLAFALLETTO.....	3 827	4 811	2	344	328	16	»	»	( <sup>1</sup> )	»	»	»
VINADIO.....	88 486	7 241	6	574	549	25	»	»	1	»	»	»
CIRCONDARIO. . .	283 997	177 062	63	12 839	12 031	692	»	66	18	4	880	»
<b>MONDOVI.</b>												
BAGNASCO.....	9 943	6 528	7	707	681	26	»	»	1	»	»	»
BENE VAGIENNA.....	6 168	7 840	2	681	634	45	»	2	1	»	»	»
CARRÙ.....	7 662	9 147	4	976	901	74	»	1	1	»	»	»
CEVA.....	8 701	7 652	6	1 097	934	161	»	2	1	»	»	»
CHERASCO.....	10 923	12 611	2	920	854	57	»	9	1	1	225	154
DOGLIANI.....	6 549	8 423	4	892	825	50	»	17	1	»	»	»
FRABOSA SOPRANA.....	10 254	5 100	2	570	556	13	»	1	1	»	»	»
GARESSIO.....	15 990	8 057	2	642	608	32	»	2	1	»	»	»
MONESIGLIO.....	11 016	7 140	6	943	921	21	»	1	1	»	»	»
MONDOVI.....	11 816	20 626	3	1 617	1 353	257	»	7	1	1	436	440
MOROZZO.....	7 259	6 652	4	583	553	26	»	4	1	»	»	»
MURAZZANO.....	8 349	5 943	7	789	760	21	»	8	1	»	»	»
ORMEA.....	15 862	5 725	3	440	399	36	»	5	1	1	182	159
PAMPARATO.....	9 571	7 080	4	709	697	9	»	3	1	»	»	»
PRIERO.....	5 346	3 176	4	397	382	15	»	»	( <sup>1</sup> )	»	»	»
TRINITÀ.....	6 869	5 704	3	509	482	26	»	1	1	»	»	»
VICOFORTE.....	8 500	8 913	5	1 558	1 498	57	»	3	1	»	»	»
VILLANOVA MONDOVI.....	11 903	8 669	3	723	706	22	»	»	1	»	»	»
CIRCONDARIO. . .	172 287	144 986	71	14 758	13 744	948	»	66	17	3	893	»
<b>SALUZZO.</b>												
BARGE.....	14 777	15 019	2	924	875	42	»	7	1	»	»	»
CAVALLERMAGGIORE.....	11 866	11 217	4	730	647	83	»	»	1	1	270	209
COSTIGLIOLE.....	3 559	4 892	2	441	435	5	»	1	1	1	160	126
MORETTA.....	6 692	8 251	5	802	772	30	»	»	1	»	»	»
PRESANA.....	17 071	9 611	4	603	595	8	»	»	1	»	»	»
RACCONIGI.....	9 330	15 933	3	1 141	1 114	27	»	»	1	»	»	»
RAVELLO.....	8 824	9 104	3	551	524	27	»	»	1	»	»	»
SALUZZO.....	12 124	20 592	5	1 218	1 007	184	»	27	1	»	»	»
SAMPEYRE.....	30 499	9 941	5	847	831	14	»	2	1	»	»	»
SANFRONT.....	5 792	7 260	3	346	328	18	»	»	1	»	»	»
SAVIGLIANO.....	12 886	19 540	2	921	857	63	»	1	1	»	»	»

(<sup>1</sup>) Elegge un consigliere in unione a Centallo. — (<sup>2</sup>) Elegge un consigliere con Ceva.

CIRCONDARI E MANDAMENTI	SUPER- FICIE — Estati	POPO- LAZIONE	NUMERO del COMUNI	ELETTORI AMMINISTRATIVI					ELEZIONI PROVINCIALI			
				TOTALE	per contribuzioni dirette	per titoli e capacità	maggiori imposti	per delegazioni	CONSIGLIERI		numero dei votanti	massimo dei voti ottenuti dagli eletti
									TOTALE	da eleggere nel 1865		
VENASCA .....	9 326	8 428	5	585	571	14	»	»	1	»	»	»
VERZUOLO .....	4 358	7 910	4	716	698	18	»	»	1	1	166	134
VILLANOVA SOLARO.....	8 713	8 553	5	737	701	28	»	8	1	»	»	»
CIRCONDARIO. . .	155 818	156 251	52	10 562	9 955	561	»	46	14	3	596	»
<b>PROVINCIA DI FERRARA.</b>												
<b>CENTO.</b>												
CENTO .....	7 830	21 664	2	718	650	62	»	6	5	»	»	»
POGGIORENETICO .....	12 744	11 353	2	372	353	19	»	»	2	1	89	56
CIRCONDARIO. . .	19 272	33 017	4	1 090	1 003	81	»	6	7	1	89	»
<b>COMACCHIO.</b>												
COMACCHIO.....	27 035	8 476	1	236	210	26	»	»	2	1	24	18
CODIGORO.....	40 306	19 043	5	432	395	29	»	8	4	1	152	74
CIRCONDARIO. . .	69 636	27 519	6	668	605	55	»	8	6	2	176	»
<b>FERRARA.</b>												
ARGENTA.....	31 732	15 926	1	387	352	35	»	»	3	2	96	44
BONDENO.....	16 989	11 815	1	308	263	34	»	11	2	2	62	55
COPPARO .....	40 972	24 820	1	486	419	65	»	2	5	»	»	»
FERRARA { I° Mandamento .....	43 411	33 479	1	1 772	1 262	510	»	»	13	4	280	209
FERRARA { II° Mandamento .....		34 509										
PORTOMAGGIORE .....	36 274	18 073	2	323	288	35	»	»	4	1	79	49
CIRCONDARIO. . .	172 715	133 622	6	3 276	2 584	679	»	13	27	9	517	»
<b>PROVINCIA DI FIRENZE.</b>												
<b>FIRENZE.</b>												
BORGO SAN LORENZO .....	28 619	20 953	2	771	748	9	»	14	2	2	599	363
FIGLINE VALDARNO .....	21 094	22 847	3	901	852	43	»	6	2	2	397	185
FIRENZE { I° Mandamento.....	53 318	243 829	11	14 179	10 063	4 106	»	10	6	21	5 627	3 194
FIRENZE { II° Mandamento.....									3			
FIRENZE { III° Mandamento.....									6			
FIRENZE { IV° Mandamento.....									6			
MARRADI .....	25 650	11 310	2	480	466	11	»	3	1	1	250	171
PONTASSIEVE .....	46 391	33 085	6	2 147	2 101	29	»	17	3	3	1 075	589
PRATO IN TOSCANA.....	32 844	55 027	5	2 127	2 075	51	»	1	5	5	920	821
SAN CASCIANO .....	51 034	40 088	4	1 335	1 314	62	»	9	3	3	605	445

CIRCONDARI E MANDAMENTI	SUPER- FICIE — Ettari	POPO- LAZIONE	NUMERO dei COMUNI	ELETTORI AMMINISTRATIVI					ELEZIONI PROVINCIALI			
				TOTALE	per contribuzioni dirette	per titoli e capacità	maggiori imposti	per delegazione	CONSIGLIERI		numero dei votanti	massimo dei voti ottenuti dagli eletti
									TOTALE	da eleggere nel 1865		
SCARPERIA.....	58 412	29 461	5	1 171	1 134	37	»	»	2	2	537	514
CIRCONDARIO. . .	327 122	456 600	38	23 161	18 753	4 348	»	60	39	39	9 810	»
PISTOJA.												
PISTOJA { I° Mandamento.....	40 808	86 049	11	4 436	4 228	205	»	3	7	7	1 626	1 058
PISTOJA { II° Mandamento.....												
SAN MARCELLO PISTOIESE.....	19 289	9 213	3	752	745	7	»	»	1	1	422	160
CIRCONDARIO. . .	73 682	95 262	14	5 188	4 973	212	»	3	8	8	2 048	»
ROCCA SAN CASCIANO												
BAGNO IN ROMAGNA.....	37 833	10 454	3	245	231	13	»	1	1	1	201	112
MODIGLIANA.....	15 889	9 221	2	334	316	18	»	»	1	1	186	74
ROCCA SAN CASCIANO.....	45 147	22 378	7	825	746	77	»	2	2	2	410	365
CIRCONDARIO. . .	101 927	42 053	12	1 404	1 293	108	»	3	4	4	797	»
SAN MINIATO.												
EMPOLI.....	42 183	47 268	6	1 777	1 669	89	»	19	4	4	951	826
FUCECCHIO.....	25 355	36 685	7	1 689	1 631	50	»	8	3	3	902	558
SAN MINIATO.....	11 929	18 346	2	877	807	70	»	»	2	2	421	269
CIRCONDARIO. . .	83 401	102 299	15	4 343	4 107	209	»	27	9	9	2 274	»
PROVINCIA DI FORLÌ.												
CESENA.												
CESENA { I° Mandamento.....	27 211	25 661	2	888	762	114	»	12	8	2	94	81
CESENA { II° Mandamento.....												
MERCATO SARACENO.....	15 472	8 369	2	177	161	14	»	2	1	»	»	»
SAVIGNANO DI ROMAGNA.....	8 347	14 626	5	573	500	48	»	25	3	1	203	130
SOGLIANO AL RUBICONE.....	17 708	11 799	3	393	376	12	»	5	2	»	»	»
CIRCONDARIO. . .	71 997	77 439	14	2 031	1 799	188	»	44	14	3	297	»
FORLÌ.												
BERTINORO.....	7 715	11 358	2	378	363	15	»	»	2	2	52	36
CIVITELLA DI ROMAGNA.....	20 283	9 363	3	272	257	8	»	7	1	»	»	»
FORLÌ.....	21 354	38 646	1	973	642	311	»	20	7	4	206	142
MELDOLA.....	11 942	9 221	3	397	364	21	»	12	2	»	»	»
CIRCONDARIO. . .	64 124	68 588	9	2 020	1 626	355	»	39	12	6	258	»

CIRCONDARI E MANDAMENTI	SUPER- FICIE — Ettari	POPO- LAZIONE	NUMERO dei COMUNI	ELETTORI AMMINISTRATIVI					ELEZIONI PROVINCIALI			
				TOTALE	per contribuzioni dirette	per titoli o capacità	maggiori imposti	per delegazione	CONSIGLIERI		numero dei votanti	massimo dei voti ottenuti dagli eletti
									TOTALE	da eleggere nel 1866		
<b>RIMINI.</b>												
CORIANO.....	11 786	16 102	6	717	669	28	»	20	8	»	»	»
RIMINI.....	17 613	86 400	2	722	629	92	»	1	6	»	»	»
SALUDECCIO.....	11 662	15 882	6	466	423	36	»	7	3	1	169	59
SANT'ARCANGELO DI ROMAGNA.....	6 106	10 052	3	401	353	38	»	10	2	»	»	»
CIRCONDARIO. . .	49 408	78 436	17	2 306	2 074	194	»	38	14	1	169	»
<b>PROVINCIA DI GENOVA.</b>												
<b>ALBENGA.</b>												
ALASIO.....	2 045	5 599	2	431	405	26	»	»	1	»	»	»
ALBENGA.....	19 996	15 299	17	1 732	1 655	54	»	23	2	»	»	»
ANDORA.....	8 188	5 988	5	564	558	5	»	1	1	»	»	»
CALIZZANO.....	10 454	4 276	3	281	281	»	»	»	1	1	142	130
FINALBORGO.....	9 985	10 390	11	1 109	1 053	48	»	8	1	»	»	»
LOANO.....	4 296	6 031	5	646	613	20	10	3	1	»	»	»
PIETRA LIGURE.....	6 503	6 402	10	802	797	5	»	»	1	»	»	»
CIRCONDARIO. . .	60 883	53 985	53	5 565	5 362	158	10	35	8	1	142	»
<b>CHIAVARI.</b>												
BORZONASCA.....	10 503	6 326	2	404	397	7	»	»	1	»	»	»
CHIAVARI.....	7 933	18 515	4	1 023	911	105	»	7	2	»	»	»
CIGAGNA.....	13 300	18 599	8	688	629	21	»	33	2	1	234	218
LAVAGNA.....	6 433	13 564	3	438	382	55	»	1	1	1	108	106
RAPALLO.....	5 357	21 134	4	826	771	49	»	6	2	1	287	203
SANTO STEFANO D'AVETO.....	16 343	5 136	1	242	236	6	»	»	1	»	»	»
SESTRI LEVANTE.....	10 483	15 282	4	625	592	32	»	1	1	»	»	»
VARESE LIGURE.....	19 320	9 835	2	400	366	26	»	8	1	»	»	»
CIRCONDARIO. . .	89 672	108 391	28	4 641	4 284	301	»	56	11	3	629	»
<b>GENOVA.</b>												
CAMPOFREDDO.....	10 073	7 809	3	445	425	20	»	»	1	»	»	»
CAPRAJA.....	1 955	684	1	37	29	5	»	3	( <sup>1</sup> )	»	»	»
GENOVA	I° Mandamento.....	127 986	1	4 360	2 827	1 529	»	4	9	2	279	139
	II° Mandamento.....											
	III° Mandamento.....											
	IV° Mandamento.....											
	V° Mandamento.....											
	VI° Mandamento.....											

(<sup>1</sup>) Questo Mandamento concorre all'elezioni provinciali in unione alla città di Genova.



CIRCONDARI E MANDAMENTI	SUPER- FICIE — Etari	POPO- LAZIONE	NUMERO del COMUNI	ELETTORI AMMINISTRATIVI					ELEZIONI PROVINCIALI			
				TOTALE	per contribuzioni dirette	per titoli e capacità	maggiori imposti	per delegazioni	CONSIGLIERI		numero dei votanti	massimo dei voti ottenuti dagli eletti
									TOTALE	da eleggere nel 1865		
NERVI .....	8 575	14 034	6	786	767	15	»	4	1	»	»	»
PONTEDECIMO .....	10 267	18 663	6	766	762	4	»	»	2	1	154	129
RECCO .....	6 380	22 904	8	1 237	1 220	16	»	1	2	1	222	198
RIVAROLO LIGURE .....	5 190	27 107	4	1 077	994	82	»	1	2	»	»	»
RONCO SCRIVIA .....	9 888	8 696	3	388	362	25	»	1	1	»	»	»
SAN MARTINO D'ALBARO .....	1 568	20 698	5	1 306	1 264	30	»	12	2	»	»	»
SAVIGNONE .....	8 263	8 803	3	243	232	11	»	»	1	»	»	»
SESTRI PONENTE .....	3 887	15 743	5	654	632	21	»	1	1	»	»	»
STAGLIENO .....	9 685	12 938	5	594	592	1	»	1	1	»	»	»
TORRIGLIA .....	13 193	11 252	5	301	289	12	»	»	1	1	123	114
VOLTRI .....	10 562	26 779	5	1 004	944	53	»	7	2	»	»	»
CIRCONDARIO . . .	95 466	324 096	60	13 198	11 339	1 824	»	35	26	5	778	»
LEVANTE.												
GODANO .....	14 174	7 544	4	392	387	5	»	»	1	»	»	»
LERICI .....	3 662	8 008	3	630	598	29	»	3	1	»	»	»
LEVANTE .....	17 317	14 378	9	957	931	26	»	»	1	»	»	»
SARZANA .....	9 355	17 373	5	909	812	97	»	»	1	1	366	265
SPEZIA .....	12 677	23 064	5	1 183	1 046	134	»	3	2	»	»	»
VEZZANO LIGURE .....	6 876	7 800	3	624	610	10	»	4	1	»	»	»
CIRCONDARIO . . .	64 061	78 162	29	4 695	4 384	301	»	10	7	1	366	»
SAVONA.												
CAIRO MONTENOTTE .....	20 886	11 931	10	1 061	998	40	10	18	1	»	»	»
DEGO .....	19 614	8 409	9	775	750	18	»	7	1	1	339	315
MILLESIMO .....	13 013	7 562	8	859	836	11	»	12	1	»	»	»
NOLI .....	4 531	5 078	6	462	447	14	»	1	1	»	»	»
SASSELLO .....	15 913	7 175	4	372	337	35	»	»	1	»	»	»
SAVONA .....	17 735	29 194	6	1 474	1 196	277	»	1	2	1	418	341
VARAZZE .....	12 487	16 110	4	659	631	21	»	7	1	»	»	»
CIRCONDARIO . . .	101 271	85 509	47	5 662	5 195	416	10	41	8	2	757	»
PROVINCIA DI GIRGENTI.												
BIVONA.												
BIVONA .....	27 256	18 733	4	321	277	44	»	»	3	»	»	»
BURGIO .....	7 554	9 139	3	259	209	50	»	»	2	»	»	»
CAMMARATA .....	21 508	8 112	2	251	225	26	»	»	2	»	»	»

CIRCONDARI E MANDAMENTI	SUPER- FICIE — Ettari	POPO- LAZIONE	NUMERO dei COMUNI	ELETTORI AMMINISTRATIVI					ELEZIONI PROVINCIALI			
				TOTALE	per contribuzioni dirette	per titoli e capacità	maggiori imposti	per delegazione	CONSIGLIERI		numero dei votanti	massimo dei voti ottenuti dagli eletti
									TOTALE	da eleggere nel 1865		
CASTELTERMINI.....	13 262	9 918	2	171	140	31	»	»	1	1	47	47
RIBERA.....	14 746	7 267	2	89	69	20	»	»	1	»	»	»
CIRCONDARIO. . .	91 870	53 219	13	1 091	920	171	»	»	9	1	47	»
<b>GIRGENTI.</b>												
ARAGONA.....	10 713	12 066	2	186	158	28	»	»	1	»	»	»
CAMPOBELLO DI LICATA ..	3 514	5 821	1	101	72	29	»	»	1	»	»	»
CANNICATTI.....	12 344	20 149	1	190	160	30	»	»	3	2	52	51
CATTOLICA.....	8 005	7 616	2	111	75	36	»	»	1	1	19	19
FAVARA.....	7 210	12 929	1	124	80	44	»	»	2	1	34	34
GIRGENTI.....	29 206	22 140	2	507	284	223	»	»	4	»	»	»
GROTTE.....	1 672	6 487	1	187	157	30	»	»	1	»	»	»
LICATA.....	20 915	15 481	2	188	153	35	»	»	3	»	»	»
NARO.....	15 879	13 088	2	314	259	55	»	»	2	1	94	92
PALMA DI MONTECHIARO.....	8 063	12 294	2	222	184	38	»	»	2	»	»	»
RACALMUTO.....	4 237	10 623	1	132	117	15	»	»	1	»	»	»
RAFFADALI.....	8 205	7 017	2	108	81	27	»	»	1	»	»	»
RAVANUSA.....	6 304	7 448	1	94	53	41	»	»	1	1	35	35
SICULIANA.....	5 211	7 765	2	139	112	27	»	»	1	»	»	»
CIRCONDARIO. . .	202 387	160 824	22	2 603	1 945	658	»	»	24	6	234	»
<b>SCIACCA.</b>												
CALTABELLOTTA.....	9 652	6 175	1	146	137	9	»	»	1	»	»	»
MENFI.....	10 772	9 972	1	186	162	24	»	»	1	»	»	»
SAMBUCA ZABUT.....	3 037	8 982	1	221	213	8	»	»	1	»	»	»
SANTA MARGHERITA DI BELICE.....	15 520	10 416	2	216	186	30	»	»	2	»	»	»
SCIACCA.....	18 725	14 292	1	339	290	49	»	»	2	1	243	132
CIRCONDARIO. . .	91 378	49 837	6	1 103	988	120	»	»	7	1	243	»
<b>PROVINCIA DI GROSSETO.</b>												
<b>GROSSETO.</b>												
ARCIDOSO.....	24 983	9 774	2	336	302	21	»	13	2	2	139	123
CASTEL DEL PIANO.....	7 299	5 617	1	176	170	6	»	»	1	1	52	22
CASTIGLIONE DELLA PESCAJA.....	20 085	3 645	1	143	140	3	»	»	1	1	39	24
CINIGIANO.....	19 182	4 244	1	147	142	5	»	»	1	1	45	33
GAVORRANO.....	23 775	5 787	1	225	210	8	»	7	1	1	92	39
GIGLIO.....	1 498	1 788	1	90	85	5	»	»	1	1	43	38

CIRCONDARI E MANDAMENTI	SUPER- FICIE — Etari	POPO- LAZIONE	NUMERO dei COMUNI	ELETTORI AMMINISTRATIVI					ELEZIONI PROVINCIALI			
				TOTALE	per contribuzioni dirette	per titoli e capacità	maggiori imposti	per delegazione	CONSIGLIERI		numero dei volanti	massimo dei voti ottenuti dagli eletti
									TOTALE	da eleggere nel 1865		
GROSSETO.....	37 963	6 582	1	381	279	102	»	»	1	1	139	101
MANCIANO.....	32 772	4 238	1	190	181	9	»	»	1	1	41	25
MASSA MARITTIMA.....	43 277	12 087	1	328	234	44	»	»	2	2	185	96
MONTE ARGENTARIO.....	5 899	3 661	1	149	141	8	»	»	1	1	33	28
MONTIERI.....	10 348	3 941	1	197	192	5	»	»	1	1	47	43
ORBETELLO.....	39 890	5 460	1	324	273	50	»	1	1	1	131	44
PITIGLIANO.....	32 209	9 038	2	415	398	17	»	»	2	2	170	120
ROCCASTRADA.....	67 491	12 132	2	518	478	35	»	5	2	2	277	196
SANTA FIORA.....	13 966	5 463	1	116	101	15	»	»	1	1	83	62
SCANSANO.....	50 767	7 169	2	293	269	19	»	5	1	1	81	39
CIRCONDARIO UNICO. . .	443 459	100 626	20	4 033	3 645	357	»	31	20	20	1 602	»

PROVINCIA DI LIVORNO.

ISOLA DELL' ELBA.

LUNGONE.....	8 591	7 985	2	283	216	62	»	5	1	1	189	127
MARCIANA.....	10 932	6 818	1	344	309	35	»	»	1	1	195	120
PORTOFERRAJO.....	3 253	5 537	1	260	153	107	»	»	1	1	189	95
CIRCONDARIO. . .	23 205	20 340	4	887	678	204	»	5	3	3	573	»

LIVORNO.

LIVORNO. { I° Mandamento.....	9 362	96 471	1	3 432	2 518	914	»	»	17	17	1 380	422
II° Mandamento.....												
III° Mandamento.....												

PROVINCIA DI LUCCA.

LUCCA.

BAGNI DI LUCCA.....	15 033	8 238	1	598	587	11	»	»	1	1	114	30	
BARGA.....	6 217	7 215	1	306	285	13	»	8	1	1	149	138	
BORGO A MOZZANO.....	9 514	9 280	1	474	458	16	»	»	1	1	133	63	
BUGGIANO.....	5 920	12 405	2	683	664	13	»	6	2	2	375	228	
CAMAJORE.....	9 969	15 813	1	482	439	43	»	»	3	3	149	105	
CAPANORI { I° Mandamento.....	16 944	38 349	1	1 302	1 285	17	»	»	6	6	191	75	
II° Mandamento.....													
COREGLIA ANTELMINELLI.....	6 093	4 246	1	211	209	2	»	»	1	1	67	65	
LUCCA..... { I° Mandamento.....	17 219	65 435	1	2 308	1 997	310	»	»	1	10	10	1 132	298
II° Mandamento.....													
MONSUMMANO.....	6 015	12 053	2	485	471	13	»	1	2	2	206	144	

CIRCONDARI E MANDAMENTI	SUPER- FICIE — Ettari	POPO- LAZIONE	NUMERO del COMUNI	ELETTORI AMMINISTRATIVI					ELEZIONI PROVINCIALI			
				TOTALE	per contribuzioni dirette	per titoli e capacità	maggiori imposti	per delegazione	CONSIGLIERI TOTALE	da eleggere nel 1865	numero del votanti	massimo del voti ottenuti dagli eletti
MONTECARLO.....	3 421	7 138	1	461	453	8	"	"	1	1	208	195
PESCAGLIA.....	8 121	6 770	1	361	358	8	"	"	1	1	210	103
PESCIA.....	6 089	18 807	3	1 107	1 080	22	"	5	3	3	496	370
PIETRASANTA.....	4 662	11 704	1	445	425	20	"	"	2	2	166	74
SERRAVEZZA.....	11 250	14 227	2	702	680	22	"	"	2	2	372	227
VIAREGGIO.....	10 950	17 344	1	914	861	53	"	"	3	3	354	189
VILLA BASILICA.....	9 821	7 137	1	576	569	7	"	"	1	1	146	53
CIRCONDARIO UNICO. . .	149 364	256 161	21	11 415	10 816	578	"	21	40	40	4 468	"

CAMERINO.

PROVINCIA DI MACERATA.

CALDAROLA.....	9 931	6 528	4	315	285	30	"	"	1	"	"	"
CAMERINO.....	70 298	34 331	15	1 793	1 627	162	"	4	6	1	535	473
VISSO.....	22 659	4 517	1	598	588	10	"	"	1	"	"	"
CIRCONDARIO. . .	104 893	45 376	20	2 706	2 500	202	"	4	8	1	585	"

MACERATA.

CINGOLI.....	19 960	15 799	3	489	464	24	"	1	3	"	"	"
CIVITANOVA MARCHE.....	10 304	17 265	3	363	328	35	"	"	3	1	70	58
MACERATA.....	11 863	23 448	2	719	556	162	"	1	4	1	150	114
MATELICA.....	12 549	9 539	2	236	186	47	"	3	2	"	"	"
PAUSULA.....	11 886	16 673	4	493	429	63	"	1	3	"	"	"
POTENZA PIGENA.....	7 971	10 387	2	284	259	25	"	"	2	1	135	71
RECANATI.....	15 071	22 531	2	412	356	56	"	"	4	2	92	75
SAN GINESIO.....	14 594	12 637	4	455	418	37	"	"	2	1	166	155
SAN SEVERINO MARCHE.....	18 953	13 898	1	268	240	28	"	"	2	"	"	"
SARNANO.....	13 208	10 028	4	553	501	52	"	"	2	"	"	"
TOLENTINO.....	14 324	16 110	4	503	427	76	"	"	3	1	204	139
TREJA.....	13 827	15 935	3	464	423	41	"	"	2	"	"	"
CIRCONDARIO. . .	168 788	184 250	34	5 239	4 587	646	"	6	32	7	817	"

CASTELNUOVO DI GARFAGNANA

PROVINCIA DI MASSA E CARRARA.

CAMPORGIANO.....	6 631	7 011	4	398	379	19	"	"	1	"	"	"
CASTELNUOVO DI GARFAGNANA.....	5 612	13 482	5	612	519	93	"	"	2	"	"	"
GALLICANO.....	5 608	8 510	4	292	269	23	"	"	1	"	"	"
MINUCCIANO.....	6 451	6 475	4	383	364	19	"	"	1	"	"	"
CIRCONDARIO. . .	49 115	35 478	17	1 685	1 531	154	"	"	5	"	"	"

CIRCONDARI E MANDAMENTI	SUPER- FICIE — Ettari	POPO- LAZIONE	NUMERO del COMUNI	ELETTORI AMMINISTRATIVI					ELEZIONI PROVINCIALI			
				TOTALE	per contribuzioni dirette	per titoli e capacità	maggiori imposti	per delegazione	CONSIGLIERI		numero del votanti	massimo dei voti ottenuti dagli eletti
									TOTALE	da eleggere nel 1865		
<b>MASSA E CARRARA.</b>												
AULLA .....	8 048	9 425	4	351	336	15	»	»	1	»	»	»
CALICE AL CORNOVIGLIO .....	4 896	4 393	2	162	137	17	»	8	1	1	53	49
CARRARA .....	5 519	18 346	1	470	392	78	»	»	2	»	»	»
FIVIZZANO .....	23 388	16 453	2	518	474	44	»	»	2	2	119	97
FOSDINOVO .....	2 904	5 341	1	186	176	10	»	»	1	1	35	30
MASSA CARRARA .....	10 659	17 174	2	485	364	121	»	»	2	»	»	»
TRESANA .....	1 956	4 539	2	124	116	8	»	»	1	»	»	»
CIRCONDARIO. . .	85 106	75 671	14	2 296	1 995	293	»	8	10	4	207	»
<b>PONTREMOLI.</b>												
BAGNONE .....	14 604	10 712	8	603	585	18	»	»	2	»	»	»
MULAZZO .....	4 696	4 162	1	118	109	9	»	»	1	»	»	»
PONTREMOLI .....	22 525	14 710	2	383	283	100	»	»	2	1	90	59
CIRCONDARIO. . .	41 825	29 584	6	1 104	977	127	»	»	5	1	90	»
<b>PROVINCIA DI MESSINA.</b>												
<b>CASTROREALE.</b>												
BARCELLONA POZZO DI GOTTO .....	5 232	21 480	2	336	308	28	»	»	3	2	71	70
CASTROREALE .....	7 684	7 553	1	159	132	27	»	»	1	»	»	»
FRANCAVILLA DI SICILIA .....	15 526	9 800	6	252	230	20	»	2	1	»	»	»
MONTALBANO DI ELICONA .....	4 178	4 299	1	68	46	22	»	»	1	»	»	»
NOVARA DI SICILIA .....	13 307	16 031	6	343	310	33	»	»	1	»	»	»
SANTA TERESA DI RIVA .....	10 523	12 509	8	406	370	36	»	»	1	1	64	60
TAORMINA .....	6 817	11 336	6	312	288	22	»	2	1	»	»	»
CIRCONDARIO. . .	103 070	83 008	30	1 876	1 684	188	»	4	9	3	135	»
<b>MESSINA.</b>												
ALI .....	11 805	16 373	9	453	363	55	»	35	1	»	»	»
LIPARI .....	9 652	19 133	1	135	103	32	»	»	2	»	»	»
MESSINA {	I° Mandamento .....	106 711	4	1 981	1 062	919	»	»	11	3	184	68
	II° Mandamento .....											
	III° Mandamento .....											
	IV° Mandamento .....											
V° Mandamento .....	18 689											
MILAZZO .....	9 858	19 469	5	423	326	94	»	3	3	1	192	97
ROMETTA .....	7 370	13 708	6	287	233	52	»	2	1	»	»	»
SANTA LUCIA DEL MELA .....	10 699	11 394	3	228	184	44	»	»	1	»	»	»
CIRCONDARIO. . .	118 485	186 788	23	3 507	2 271	1 196	»	40	19	4	376	»

CIRCONDARI B MANDAMENTI	SUPER- FICIE — Etari	POPO- LAZIONE	NUMERO del COMUNI	ELETTORI AMMINISTRATIVI					ELEZIONI PROVINCIALI			
				TOTALE	per contribuzioni dirette	per titoli e capacità	maggiori imposti	per delegazione	CONSIGLIERI		numero del votanti	massimo dei voti ottenuti dagli eletti
									TOTALE	da eleggere nel 1865		
<b>MISTRETTA.</b>												
CAPIZZI .....	5 322	9 663	1	78	69	8	»	1	1	»	»	»
CESARÒ .....	21 986	4 501	2	76	69	7	»	»	1	»	»	»
MISTRETTA .....	16 729	13 764	3	298	258	40	»	»	1	»	»	»
SAN FRATELLO .....	7 939	7 200	1	76	70	6	»	»	1	»	»	»
SANTO STEFANO DI CAMASTRA .....	32 061	16 162	5	375	332	31	»	12	1	»	»	»
CIRCONDARIO. . .	148 740	45 290	12	903	798	92	»	13	5	»	»	»
<b>PATTI.</b>												
NASO .....	5 860	14 556	5	229	212	17	»	»	1	»	»	»
PATTI .....	10 095	17 011	5	323	245	66	12	»	2	»	»	»
RACCUJA .....	7 301	10 115	4	242	210	24	8	»	1	1	217	77
SANT'AGATA DI MILITELLO .....	11 984	9 803	4	186	156	28	»	2	1	»	»	»
SANT'ANGELO DI BROLO .....	6 146	15 334	5	309	278	31	»	»	1	1	214	64
TORTORICI .....	14 570	13 229	5	252	240	12	»	»	1	1	149	43
CIRCONDARIO. . .	87 594	80 053	28	1 541	1 341	178	20	2	7	3	580	»
<b>PROVINCIA DI MILANO.</b>												
<b>ABBIATEGRASSO.</b>												
ABBIATEGRASSO .....	13 582	26 985	14	1 097	1 010	61	»	26	2	»	»	»
BINASCO .....	16 212	25 063	29	1 483	1 413	33	2	35	2	»	»	»
CUGGIONO .....	20 486	30 716	20	1 735	1 655	32	»	48	2	1	361	165
MAGENTA .....	7 376	18 572	11	1 052	1 007	25	»	20	1	1	234	104
CIRCONDARIO. . .	55 763	101 336	74	5 367	5 085	151	2	129	7	2	595	»
<b>GALLARATE.</b>												
BUSTO ARSIZIO .....	8 965	33 987	14	1 685	1 567	57	15	46	2	»	»	»
GALLARATE .....	9 380	26 109	19	2 517	2 420	54	»	43	2	»	»	»
RHO .....	8 480	24 923	13	1 037	1 002	30	»	5	2	»	»	»
SARONNO .....	9 498	27 751	15	1 356	1 296	41	»	19	2	1	191	141
SOMMA LOMBARDO .....	12 968	21 179	26	1 792	1 657	28	31	76	1	»	»	»
CIRCONDARIO. . .	50 156	133 949	87	8 387	7 942	210	46	189	9	1	191	»
<b>LODI.</b>												
BORGHETTO LODIGIANO .....	9 008	21 131	13	1 206	1 143	40	»	23	1	1	243	160
CASALPUSTERLENGO .....	14 371	31 072	18	1 254	1 164	67	»	23	2	2	444	178

CIRCONDARI E MANDAMENTI	SUPER- FICIE — Etari	POPO- LAZIONE	NUMERO dei COMUNI	ELETTORI AMMINISTRATIVI					ELEZIONI PROVINCIALI				
				TOTALE	per contribuzioni dirette	per titoli e capacità	maggiori imposti	per delegazione	CONSIGLIERI		numero del votanti	massimo dei voti ottenuti dagli eletti	
									TOTALE	da eleggere nel 1865			
CODOGNO.....	11 890	28 300	14	1 313	1 166	107	6	34	2	1	511	199	
LODI.....	12 451	38 412	28	I° Mandamento.....	772	574	195	•	3	1	1	194	163
				II° Mandamento.....	1 127	1 064	29	9	25	1	1	274	192
MALEO.....	9 245	14 636	10	552	502	35	•	15	1	•	•	•	
PAULLO.....	10 438	14 285	21	798	747	24	9	13	1	•	•	•	
SANT'ANGELO LODIGIANO.....	8 584	19 386	16	873	826	32	3	12	1	•	•	•	
CIRCONDARIO. . .	74 650	167 222	115	7 890	7 186	529	27	148	10	6	1 666	•	
<b>MILANO.</b>													
BOLLATE.....	9 155	22 720	23	1 183	1 126	20	13	24	1	•	•	•	
CASSANO D'ADDA.....	7 697	22 759	13	825	764	31	•	30	1	•	•	•	
CORSICO.....	7 224	12 096	12	447	416	22	4	5	1	•	•	•	
GORGONZOLA.....	9 757	28 496	19	1 331	1 266	43	2	20	2	1	315	67	
LOCATE TRIULZI.....	8 943	11 879	15	511	489	17	1	4	1	•	•	•	
MELEGNANO.....	9 073	15 507	14	640	601	32	2	5	1	•	•	•	
MELZO.....	11 808	17 708	17	899	838	27	1	33	1	•	•	•	
MILANO	16 937	I° Mandamento.....	31 308	1 095	797	266	•	32	2	•	•	•	
		II° Mandamento.....	30 393	1 997	1 488	467	•	62	2	1	495	395	
		III° Mandamento.....	26 293	1 535	1 047	437	•	51	2	1	350	193	
		IV° Mandamento.....	35 214	1 349	1 063	255	•	31	2	•	•	•	
		V° Mandamento.....	82 181	1 280	1 012	253	•	15	2	1	235	201	
		VI° Mandamento.....	40 720	1 860	1 357	484	•	19	2	•	•	•	
		VII° Mand.° } VIII° Mand.° } Corpi Santi.	22 720	407	336	21	•	•	1	•	•	•	
		IX° Mandamento.....	23 628	591	569	21	•	1	2	1	143	79	
IX° Mandamento.....	15 306	647	625	15	•	7	1	•	•	•			
CIRCONDARIO. . .	76 224	388 928	127	16 597	13 824	2 411	23	339	24	5	1 538	•	
<b>MONZA.</b>													
BARLASSINA.....	9 562	27 370	20	1 818	1 730	26	7	5	2	•	•	•	
CARATE BRIANZA.....	6 556	25 024	24	1 545	1 516	22	•	7	2	•	•	•	
DESIO.....	4 540	18 782	8	750	713	30	•	7	1	•	•	•	
MONZA ..	9 776	I° Mandamento.....	50 953	721	581	140	•	•	1	•	•	•	
		II° Mandamento.....	788	773	15	•	•	2	•	•	•		
VIMERCATE.....	11 833	34 756	26	1 884	1 802	60	•	22	2	•	•	•	
CIRCONDARIO. . .	42 461	156 885	93	7 506	7 165	293	7	41	10	•	•	•	

CIRCONDARI E MANDAMENTI	SUPER- FICIE — Ettari	POPO- LAZIONE	NUMERO del COMUNI	ELETTORI AMMINISTRATIVI					ELEZIONI PROVINCIALI			
				TOTALE	per contribuzioni dirette	per titoli e capacità	maggiori imposti	per delegazione	TOTALE	da eleggere nel 1865	numero dei votanti	massimo dei voti ottenuti dagli eletti
PROVINCIA DI MODENA.												
MIRANDOLA.												
CONCORDIA .....	4 818	9 752	2	439	401	38	"	"	1	"	"	"
FINALE NELL'EMILIA .....	10 080	12 434	1	397	382	31	"	4	2	2	87	80
MIRANDOLA .....	21 756	24 201	4	1 091	967	87	"	37	4	"	"	"
NOVI DI MODENA .....	5 224	7 285	1	241	223	18	"	"	1	1	48	29
SAN FELICE SUL PANARO .....	8 821	13 014	2	516	470	39	"	7	2	"	"	"
CIRCONDARIO. . .	46 540	66 686	10	2 684	2 423	213	"	48	10	3	135	"
MODENA.												
CARPI .....	20 753	22 323	2	723	670	53	"	"	3	1	62	56
FORMIGINE .....	6 479	8 963	2	357	330	13	"	14	1	"	"	"
MODENA { I° Mandamento .....	22 900	32 248	3	1 697	974	722	"	1	5	"	"	"
MODENA { II° Mandamento .....		29 219		379	351	28		"	4	1	51	45
NONANTOLA .....	10 935	13 732	4	565	487	47	"	31	2	1	141	93
SASSUOLO .....	10 135	11 754	3	538	493	43	"	2	2	"	"	"
VIGNOLA .....	13 189	15 102	5	677	586	70	"	21	2	"	"	"
CIRCONDARIO. . .	89 279	133 341	19	4 936	3 891	976	"	69	19	3	254	"
PAVULLO NEL FRIGNANO.												
PANANO .....	7 862	4 078	1	155	152	3	"	"	1	"	"	"
GUIGLIA .....	2 768	3 988	1	104	86	18	"	"	1	1	18	14
LAMA DI MOCOGNO .....	7 508	6 740	2	203	186	17	"	"	1	1	57	48
MONTEFIORINO .....	16 855	11 939	4	419	403	16	"	"	2	"	"	"
MONTESI .....	2 915	4 672	1	117	103	14	"	"	1	"	"	"
PAVULLO NEL FRIGNANO .....	10 770	14 423	2	383	357	25	"	1	2	"	"	"
PIEVEPELAGO .....	10 524	6 413	3	318	264	53	"	1	1	"	"	"
SESTOLA .....	3 317	3 809	2	262	251	11	"	"	1	"	"	"
ZOCCA .....	3 819	4 502	1	122	88	34	"	"	1	"	"	"
CIRCONDARIO. . .	114 406	60 564	17	2 083	1 890	191	"	2	11	2	75	"
PROVINCIA DI MOLISE.												
CAMPOBASSO.												
CAMPOBASSO .....	10 661	21 726	4	852	632	220	"	"	3	1	456	364
CASTROPIGNANO .....	16 363	13 156	7	473	451	22	"	"	2	"	"	"
JELSI .....	9 664	7 113	3	253	233	20	"	"	1	"	"	"
MONTAGANO .....	9 353	11 630	4	481	334	147	"	"	1	"	"	"



CIRCONDARI E MANDAMENTI	SUPER- FICIE — Ettari	POPO- LAZIONE	NUMERO dei COMUNI	ELETTORI AMMINISTRATIVI					ELEZIONI PROVINCIALI			
				TOTALF	per contribuzioni dirette	per titoli e capacità	maggiori imposti	per delegazioni	CONSIGLIERI		numero dei votanti	massimo dei voti ottenuti dagli eletti
									TOTALE	da eleggere nel 1865		
RICCIA.....	12 125	12 922	3	891	373	18	»	»	1	1	164	158
SAN GIOVANNI IN GALDO.....	9 374	7 730	4	250	228	22	»	»	1	»	»	»
SANT'ELIA A PIANISI.....	12 099	12 041	4	406	365	41	»	»	1	1	298	256
SEPINO.....	9 648	9 690	3	249	220	29	»	»	1	»	»	»
TRIVENTO.....	13 753	13 537	5	415	379	36	»	»	2	1	357	202
VINCHIATURO.....	9 391	12 314	5	273	246	27	»	»	1	»	»	»
CIRCONDARIO . . .	127 079	121 259	42	4 043	3 461	592	»	»	14	4	1 275	»
<b>ISERNIA.</b>												
AGNONE.....	15 405	19 148	5	336	313	66	»	7	3	1	126	76
BOJANO.....	16 774	11 770	5	353	329	24	»	»	1	»	»	»
CANTALUPO NEL SANNIO.....	14 545	10 458	5	299	236	13	»	»	1	»	»	»
CAPRACOTTA.....	15 196	8 300	5	407	359	45	»	3	1	1	239	193
CAROVILLI.....	21 886	7 583	4	334	366	17	»	1	1	»	»	»
CARPINONE.....	13 436	10 639	5	249	237	12	»	»	1	»	»	»
CASTELLONE.....	15 375	11 130	7	376	365	9	»	2	1	1	218	178
FORLÌ DEL SANNIO.....	13 465	8 313	5	408	392	13	»	3	1	»	»	»
FROSOLONE.....	13 958	11 731	4	329	299	30	»	»	1	»	»	»
ISERNIA.....	17 178	18 347	7	597	494	102	»	1	2	»	»	»
VENAFRO.....	16 187	12 247	6	496	336	87	1	22	1	»	»	»
CIRCONDARIO . . .	192 882	129 666	53	4 284	3 826	418	1	39	14	3	583	»
<b>LARINO.</b>												
BONEFRO.....	12 497	9 367	3	237	212	25	»	»	1	»	»	»
CASACALENDA.....	14 360	14 854	4	331	308	23	»	»	2	1	244	177
CIVITA CAMPOMARANO.....	15 652	14 311	6	326	307	19	»	»	2	»	»	»
GUGLIONESI.....	6 083	9 050	3	260	249	11	»	»	1	»	»	»
LARINO.....	19 730	15 095	4	397	335	62	»	»	2	1	225	166
MONTEFALCONE NEL SANNIO.....	11 361	6 961	3	170	167	3	»	»	1	»	»	»
PALATA.....	21 026	12 659	5	243	215	28	»	»	1	1	72	54
SANTA CROCE DI MAGLIANO.....	13 367	7 591	3	244	198	46	»	»	1	»	»	»
TERMOLI.....	11 656	5 194	3	174	162	12	»	»	1	1	29	29
CIRCONDARIO . . .	140 433	95 082	34	2 392	2 153	229	»	»	12	4	570	»
<b>PROVINCIA DI NAPOLI.</b>												
<b>CASORIA.</b>												
AFRAGOLA.....	1 840	16 493	1	398	366	32	»	»	1	»	»	»
CAIVANO.....	3 380	15 204	3	227	204	23	»	»	1	»	»	»

CIRCONDARI E MANDAMENTI	SUPER- FICIE — Ettari	POPO- LAZIONE	NUMERO dei COMUNI	ELETTORI AMMINISTRATIVI					ELEZIONI PROVINCIALI			
				TOTALE	per contribuzioni dirette	per titoli e capacità	maggiori imposti	per delegazioni	CONSIGLIERI		numero dei votanti	massimo dei voti ottenuti dagli eletti
									TOTALE	da eleggere nel 1865		
CASORIA.....	2 428	21 948	4	372	318	54	»	»	2	1	228	64
FRATTAMAGGIORE.....	992	17 012	3	286	264	21	»	1	1	»	»	»
GIUGLIANO IN CAMPANIA.....	8 474	14 793	3	375	330	45	»	»	1	1	250	152
MUGNANO DI NAPOLI.....	1 542	11 773	4	247	225	21	»	1	1	1	184	114
POMIGLIANO D'ARCO.....	1 578	13 621	3	207	180	27	»	»	1	»	»	»
SANT'ANTIMO.....	1 142	12 465	3	231	211	17	»	3	1	»	»	»
CIRCONDARIO. . .	26 344	123 309	24	2 343	2 098	240	»	5	9	3	662	»
CASTELLAMMARE DI STABIA.												
AGEROLA.....	1 100	3 888	1	104	99	5	»	»	1	»	»	»
BOSCOTRECASE.....	2 084	12 787	2	367	331	36	»	»	1	1	183	77
CAPRI.....	848	3 911	2	139	117	22	»	»	1	»	»	»
CASTELLAMMARE DI STABIA.....	1 456	21 794	1	442	331	111	»	»	2	»	»	»
GRAGNANO.....	3 658	20 114	4	642	520	122	»	»	2	»	»	»
MASSALUBRENSE.....	1 255	6 017	1	225	211	14	»	»	1	1	47	25
OTTAJANO.....	3 914	17 533	1	422	388	20	»	14	1	»	»	»
PIANO DI SORRENTO.....	916	18 558	2	964	633	331	»	»	1	»	»	»
SORRENTO.....	706	6 686	1	234	146	88	»	»	1	»	»	»
TORRE ANNUNZIATA.....	2 567	24 337	2	568	383	205	»	»	2	1	298	172
VICO EQUENSE.....	3 409	9 895	1	349	275	74	»	»	1	»	»	»
CIRCONDARIO. . .	28 359	147 520	18	4 476	3 434	1 028	»	14	14	3	528	»
NAPOLI.												
BARRA.....	2 459	27 174	4	477	375	98	»	4	2	1	348	173
I° Mand.° (Avvocata).....		40 922		1 441	304	1 137	»	»	2	»	»	»
II° Mand.° (Chiaja).....		41 082		796	353	443	»	»	2	»	»	»
III° Mand.° (Mercato).....		50 417		780	102	678	»	»	2	»	»	»
IV° Mand.° (Montecalvario).....		42 722		2 046	703	1 343	»	»	2	1	531	124
V° Mand.° (Pendino).....		31 051		747	484	263	»	»	2	1	233	81
VI° Mand.° (Porto).....		41 488		1 058	502	556	»	»	2	2	416	99
NAPOLI.. VII° Mand.° (S. Carlo all'Arena).....	2 676	29 111	1	1 425	175	1 250	»	»	2	»	»	»
VIII° Mand.° (S. Ferdinando).....		44 345		1 775	654	1 121	»	»	2	»	»	»
IX° Mand.° (S. Giuseppe).....		20 836		1 591	1 001	590	»	»	2	»	»	»
X° Mand.° (S. Lorenzo).....		18 938		680	130	550	»	»	1	»	»	»
XI° Mand.° (Stella).....		34 267		955	346	609	»	»	2	»	»	»
XII° Mand.° (Vicaria).....		51 886		1 259	504	755	»	»	2	»	»	»
PORTICI.....	1 468	23 845	2	375	297	78	»	»	2	1	192	77
SANT'ANASTASIA.....	4 159	12 601	4	306	272	31	»	3	1	»	»	»

CIRCONDARI E MANDAMENTI	SUPER- FICIE — Ettari	POPO- LAZIONE	NUMERO dei COMUNI	ELETTORI AMMINISTRATIVI					ELEZIONI PROVINCIALI				
				TOTALE	per contribuzioni dirette	per titoli e capacità	maggiori imposti	per delegazione	CONSIGLIERI		numero dei votanti	massimo dei voti ottenuti dagli eletti	
									TOTALE	da eleggere nel 1865			
SOMMA VESUVIANO .....	3 012	7 599	1	161	146	15	»	»	1	»	»	»	»
TORRE DEL GRECO .....	1 717	9 294	1	334	189	144	»	1	2	»	»	»	»
<b>CIRCONDARIO. . .</b>	<b>34 661</b>	<b>527 578</b>	<b>13</b>	<b>16 206</b>	<b>6 537</b>	<b>9 661</b>	<b>»</b>	<b>8</b>	<b>81</b>	<b>6</b>	<b>1 725</b>	<b>»</b>	<b>»</b>
<b>POZZUOLI.</b>													
FORIO .....	1 156	10 990	3	215	195	19	»	1	1	»	»	»	»
ISCHIA .....	1 424	12 390	4	404	316	88	»	»	1	»	»	»	»
MARANO DI NAPOLI .....	4 019	10 473	2	231	207	24	»	»	1	»	»	»	»
POZZUOLI .....	6 543	19 885	3	381	289	92	»	»	1	»	»	»	»
PROCIDA .....	640	13 810	1	504	299	205	»	»	1	»	»	»	»
VENTOTENE .....	915	2 028	1	56	»	56	»	»	1	»	»	»	»
<b>CIRCONDARIO. . .</b>	<b>21 688</b>	<b>69 576</b>	<b>14</b>	<b>1 791</b>	<b>1 306</b>	<b>484</b>	<b>»</b>	<b>1</b>	<b>6</b>	<b>»</b>	<b>»</b>	<b>»</b>	<b>»</b>
<b>PROVINCIA DI NOVARA.</b>													
<b>BIELLA.</b>													
ANDORNO CACCIORNA .....	10 060	11 167	11	1 971	1 863	102	»	6	1	1	653	455	»
BIELLA .....	6 497	19 204	6	2 345	2 229	102	»	14	1	»	»	»	»
BIOGLIO .....	6 703	8 871	8	1 391	1 337	53	»	1	1	»	»	»	»
CANDELO .....	10 449	7 493	9	1 242	1 222	14	»	6	1	1	670	526	»
CAVAGLIÀ .....	5 143	5 323	4	852	840	10	»	2	1	1	532	475	»
COSSATO .....	7 258	11 818	11	1 750	1 627	121	»	2	1	1	635	504	»
CREVACUORE .....	10 506	8 739	12	1 491	1 431	9	»	1	1	»	»	»	»
GRAGLIA BIRLLESE .....	7 333	12 213	7	1 491	1 400	35	»	6	1	1	534	407	»
MASSERANO .....	7 903	8 652	5	855	812	43	»	»	1	»	»	»	»
MONGRANDO .....	5 821	10 739	7	1 328	1 269	59	»	»	1	»	»	»	»
MOSSO SANTA MARIA .....	8 426	15 956	11	1 410	1 297	111	»	2	1	»	»	»	»
SALUSSOLA .....	7 745	6 127	4	727	718	8	»	1	( <sup>1</sup> )	»	»	»	»
<b>CIRCONDARIO. . .</b>	<b>96 048</b>	<b>126 360</b>	<b>95</b>	<b>16 853</b>	<b>16 095</b>	<b>717</b>	<b>»</b>	<b>41</b>	<b>11</b>	<b>5</b>	<b>3 024</b>	<b>»</b>	<b>»</b>
<b>NOVARA.</b>													
ARONA .....	5 923	12 619	12	1 253	1 231	9	»	18	1	»	»	»	»
BIANDRATE .....	4 826	5 151	4	546	530	16	»	»	1	»	»	»	»
BORGOMANERO .....	10 418	13 919	8	1 597	1 559	30	»	8	1	»	»	»	»
BORGO TICINO .....	10 100	15 463	9	968	930	23	5	10	1	»	»	»	»
BORGO VERCELLI .....	8 509	9 345	5	710	673	29	»	8	1	»	»	»	»
CARPIGNANO SESIA .....	10 507	9 630	9	1 181	1 148	14	»	19	1	1	435	384	»
GALLIATE .....	4 749	8 811	2	552	540	12	»	»	1	1	293	193	»

(<sup>1</sup>) Elegge un consigliere con Cavaglià, e quindi il numero dei votanti indicati per questo Mandamento comprende anco quelli di Salussola.

CIRCONDARI E MANDAMENTI	SUPER- FICIE — Ettari	POPO- LAZIONE	NUMERO dei COMUNI	ELETTORI AMMINISTRATIVI					ELEZIONI PROVINCIALI			
				TOTALE	per contribuzioni dirette	per titoli e capacità	maggiori imposti	per delegazione	CONSIGLIERI		numero dei votanti	massimo dei voti ottenuti dagli eletti
									TOTALE	da eleggere nel 1865		
GOZZANO .....	3 914	5 696	7	557	549	8	»	»	1	1	185	148
MOMO .....	12 151	12 149	11	901	871	23	»	7	1	»	»	»
NOVARA .....	23 075	37 898	5	1 721	1 562	153	»	6	1	»	»	»
OLEGGIO .....	9 457	13 544	4	1 148	1 123	23	»	2	1	»	»	»
ORTA NOVARESE .....	10 189	11 013	14	1 445	1 410	25	»	10	1	»	»	»
ROMAGNANO SESIA .....	6 955	9 602	6	1 573	1 554	18	»	1	1	1	»	»
TRECAVE .....	7 986	11 853	3	676	656	20	»	»	1	»	232	181
VESPOLATE .....	8 028	9 411	6	851	804	30	»	17	1	»	»	»
<b>CIRCONDARIO. . .</b>	<b>137 811</b>	<b>191 104</b>	<b>105</b>	<b>15 684</b>	<b>15 140</b>	<b>433</b>	<b>5</b>	<b>106</b>	<b>15</b>	<b>4</b>	<b>1 145</b>	<b>»</b>
<b>OSSOLA.</b>												
BANNIO .....	26 003	5 144	10	619	606	13	»	»	1	»	»	»
CRODO .....	25 533	4 571	9	539	483	3	53	»	1	»	»	»
DOMODOSSOLA .....	60 209	19 117	25	2 086	2 058	25	»	3	1	1	569	450
SANTA MARIA MAGGIORE E CRANA .....	22 362	4 935	15	709	688	18	»	3	1	»	»	»
<b>CIRCONDARIO. . .</b>	<b>145 249</b>	<b>33 767</b>	<b>59</b>	<b>3 953</b>	<b>3 835</b>	<b>59</b>	<b>53</b>	<b>6</b>	<b>4</b>	<b>1</b>	<b>569</b>	<b>»</b>
<b>PALLANZA.</b>												
CANNOBIO .....	13 508	9 045	13	1 206	1 201	5	»	»	1	»	»	»
INTRA .....	8 970	13 194	15	1 729	1 705	24	»	»	1	1	549	519
LESA .....	6 975	10 355	21	1 557	1 533	21	»	3	1	»	»	»
OMEGNA .....	14 683	8 762	16	1 275	1 232	10	16	17	1	»	»	»
ORNAVASSO .....	17 269	10 366	9	1 293	1 255	18	»	20	1	»	»	»
PALLANZA .....	11 284	10 067	10	1 037	1 007	29	»	1	1	»	»	»
<b>CIRCONDARIO. . .</b>	<b>71 961</b>	<b>61 789</b>	<b>84</b>	<b>8 097</b>	<b>7 933</b>	<b>107</b>	<b>16</b>	<b>41</b>	<b>6</b>	<b>1</b>	<b>549</b>	<b>»</b>
<b>VALSESIA.</b>												
BORGO SESIA .....	9 436	11 174	9	1 380	1 338	35	»	7	1	»	»	»
SCOPIA .....	42 648	7 622	15	1 062	1 044	18	»	»	1	1	347	336
VARALLO .....	25 585	13 454	20	2 069	2 004	57	»	8	1	»	»	»
<b>CIRCONDARIO. . .</b>	<b>77 506</b>	<b>32 250</b>	<b>44</b>	<b>4 511</b>	<b>4 386</b>	<b>110</b>	<b>»</b>	<b>15</b>	<b>3</b>	<b>1</b>	<b>347</b>	<b>»</b>
<b>VERCELLI.</b>												
ARBORO .....	18 627	8 094	11	961	935	22	3	1	1	»	»	»
CIGLIANO .....	8 767	11 042	3	761	723	38	»	»	1	1	359	259
CRESCENTINO .....	8 075	10 279	3	945	805	94	»	46	1	»	»	»

CIRCONDARI E MANDAMENTI	SUPER- FICIE — Ettari	POPO- LAZIONE	NUMERO del COMUNI	ELETTORI AMMINISTRATIVI					ELEZIONI PROVINCIALI			
				TOTALE	per contribuzioni dirette	per titoli e capacità	maggiori imposti	per delegazione	CONSIGLIERI		numero dei votanti	massimo dei voti ottenuti dagli eletti
									TOTALE	da eleggere nel 1863		
DESANA .....	12 256	11 420	7	871	849	11	»	11	1	1	325	284
GATTINARA .....	8 624	8 764	5	1 432	1 416	15	»	1	1	»	»	»
LIVORNO VERCELLESE .....	13 287	12 536	3	899	848	36	»	15	1	»	»	»
SAN GERMANO VERCELLESE .....	13 611	11 764	7	740	715	20	»	5	1	»	»	»
SANTHÌA .....	11 276	8 432	3	593	571	21	»	1	1	»	»	»
STROPPIANA .....	10 408	13 682	7	1 058	1 020	30	»	8	1	»	»	»
TRINO .....	10 267	11 681	3	818	770	46	»	2	1	»	»	»
VERCELLI .....	10 577	26 421	4	1 253	1 130	121	»	2	1	1	446	263
CIRCONDARIO. . .	125 775	134 115	56	10 331	9 782	454	3	92	11	3	1 130	»

PROVINCIA DI PALERMO.

CEFALÙ.

ALIMENA .....	5 888	4 491	1	104	87	17	»	»	1	»	»	»
CASTELBUONO .....	10 553	9 421	2	294	290	9	»	5	1	»	»	»
CEFALÙ .....	( <sup>1</sup> ) 6 918	14 058	3	341	278	63	»	»	1	»	»	»
COLLESANO .....	( <sup>2</sup> ) 24 094	10 285	3	309	270	39	»	»	1	»	»	»
GANGI .....	23 738	13 885	2	233	168	64	»	1	1	»	»	»
PETRALIA SOPRANA .....	9 549	8 252	2	199	174	25	»	»	1	»	»	»
PETRALIA SOTTANA .....	26 802	6 521	1	142	112	30	»	»	1	1	82	82
POLIZZI GENEROSA .....	14 405	5 218	1	201	177	24	»	»	1	»	»	»
SAN MAURO CASTELVERDE .....	11 178	4 653	1	117	97	20	»	»	1	»	»	»
CIRCONDARIO. . .	123 805	76 734	16	1 940	1 643	291	»	6	9	1	82	»

CORLEONE.

BISACQUINO .....	21 654	13 689	3	273	233	40	»	»	1	1	»	»
CHIUSA SCLAFANI .....	6 937	10 199	2	241	209	32	»	»	1	1	»	»
CORLEONE .....	24 731	16 548	2	275	238	37	»	»	1	1	»	»
PRIZZI .....	21 363	16 175	2	319	254	65	»	»	1	1	159	154
CIRCONDARIO. . .	104 849	56 611	9	1 108	934	174	»	»	4	4	159	»

PALERMO.

BAGARIA .....	6 868	19 626	4	251	229	22	»	»	2	»	»	»
CARINI .....	15 791	32 599	6	575	505	51	17	2	3	»	»	»
MARINEO .....	3 860	8 360	1	95	78	17	»	»	1	1	39	39
MISILMERI .....	17 725	12 982	3	250	202	48	»	»	2	2	238	229
MONREALE .....	3 260	19 062	2	280	239	41	»	»	2	»	»	»

(<sup>1</sup>) Non vi è computata la superficie del Comune di Lascari che fa parte di questo Mandamento. — (<sup>2</sup>) Vi è computata anche la superficie del Comune di Lascari che è indivisa con quella del Comune di Gratteri che fa parte di questo Mandamento.

CIRCONDARI E MANDAMENTI	SUPER- FICIE — Etari	POPO- LAZIONE	NUMERO dei COMUNI	ELETTORI AMMINISTRATIVI					ELEZIONI PROVINCIALI			
				TOTALE	per contribuzioni dirette	per titoli e capacità	maggiori imposti	per delega-zione	CONSIGLIERI		numero dei votanti	massimo dei voti ottenuti dagli eletti
									TOTALE	da eleggere nel 1865		
PALERMO	15 091	I° M.° (Palazzo Reale)...	2	2 204	755	1 449	»	»	12	2	183	96
II° M.° (Tribunali).....		34 096										
III° M.° (Castello a Mare)...		34 541										
IV° M.° (Monte di Pietà)...		31 248										
V° M.° (Molo).....		31 890										
VI° M.° (Orto Botanico)...		42 622										
PARTINICO.....	11 528	31 916	5	601	505	96	»	»	3	2	509	356
PIANA DEI GRECI.....	7 206	14 795	4	363	329	33	»	1	1	»	»	»
USTICA.....	754	2 231	1	69	58	11	»	1	(1) »	»	»	»
CIRCONDARIO. . .	120 580	338 479	28	4 688	2 900	1 768	17	3	26	7	969	»
TERMINI IMERESE.												
ALIA.....	18 173	18 431	4	354	281	73	»	»	2	»	»	»
CACCAMO.....	24 616	12 250	3	304	261	43	»	»	1	»	»	»
CASTRONUOVO DI SICILIA.....	19 319	4 029	1	93	77	16	»	»	1	»	»	»
CIMINNA.....	8 534	12 850	3	305	276	29	»	»	1	1	165	165
LERCARA FRIDDI.....	3 599	9 007	1	215	174	41	»	»	1	»	»	»
MEZZOJUSO.....	15 529	10 760	4	288	257	31	»	»	1	1	144	125
MONTMAGGIORE BELSITO.....	27 872	13 651	4	274	204	70	»	»	1	»	»	»
TERMINI IMERESE.....	11 002	32 361	3	579	485	92	»	2	3	»	»	»
CIRCONDARIO. . .	159 448	113 339	23	2 412	2 015	395	»	2	11	2	309	»
BORG SAN DONNINO. PROVINCIA DI PARMA.												
BORG SAN DONNINO.....	17 456	15 712	2	512	398	93	»	21	2	»	»	»
BUSSETO.....	7 538	8 088	1	334	252	37	»	45	1	1	93	42
FONTANELLATO.....	7 849	8 066	2	288	247	18	»	23	1	»	»	»
NOCETO.....	15 907	9 478	2	304	262	17	»	25	2	1	65	81
PELLEGRINO PARMENSE.....	20 134	7 545	2	173	140	12	»	21	1	»	»	»
SAN SECONDO PARMENSE.....	10 623	13 045	3	540	423	37	»	80	2	»	»	»
SORAGNA.....	4 486	5 309	1	197	156	10	»	31	1	»	»	»
ZIBELLO.....	8 991	12 045	3	451	352	35	»	64	2	1	142	55
CIRCONDARIO. . .	92 984	79 288	16	2 799	2 230	259	»	310	12	3	300	»
BORGOTARO.												
BEDONIA.....	28 062	11 486	3	665	610	29	»	26	2	»	»	»
BERCETO.....	13 604	6 159	1	170	157	11	»	2	1	1	71	41
BORGOTARO.....	29 997	12 633	3	287	211	64	»	12	2	1	87	76
CIRCONDARIO. . .	71 663	30 278	7	1 122	978	104	»	40	5	2	158	»

(1) Elegge due consiglieri in unione al 3° Mandamento di Palermo (Castello a Mare).

CIRCONDARI E MANDAMENTI	SUPER- FICIE — Ettari	POPO- LAZIONE	NUMERO dei COMUNI	ELETTORI AMMINISTRATIVI					ELEZIONI PROVINCIALI			
				TOTALE	per contribuzioni dirette	per titoli e capacità	maggiori imposti	per delegazione	CONSIGLIERI		numero dei votanti	massimo dei voti ottenuti dagli eletti
									TOTALE	da eleggere nel 1865		
<b>PARMA.</b>												
CALESTANO.....	14 379	5 777	2	247	222	8	»	17	1	»	»	»
COLORNO.....	11 701	14 347	3	497	401	38	»	58	2	1	116	50
CORNIGLIO.....	39 242	11 967	4	779	741	17	»	21	2	»	»	»
FORNOVO DI TARO.....	25 685	12 436	4	356	306	21	»	29	2	»	»	»
LANGHIRANO.....	10 956	8 022	2	311	258	13	»	45	1	»	»	»
PARMA { I° Mandamento.....	610	47 428	1	2 241	969	1 254	»	18	7	1	294	118
PARMA { II° Mandamento.....												
SAN DONATO D'ENZA.....	15 367	14 773	4	598	518	22	»	58	2	»	»	»
SAN PANCRAZIO PARMENSE.....	18 002	16 014	5	620	517	29	»	74	3	2	99	42
TRAVERSETOLO.....	23 378	15 699	4	629	532	40	»	57	3	»	»	»
CIRCONDARIO. . .	159 320	146 463	29	6 278	4 459	1 442	»	377	23	4	509	»
<b>PROVINCIA DI PAVIA.</b>												
<b>BOBBIO.</b>												
BOBBIO.....	18 321	9 341	4	359	324	35	»	»	1	»	»	»
OTTONE.....	25 325	10 563	8	476	461	13	2	»	1	»	»	»
VARZI.....	14 041	8 667	8	655	635	11	»	9	1	»	»	»
ZAVATTARELLO.....	9 844	6 214	7	344	397	5	»	2	1	»	»	»
CIRCONDARIO. . .	67 503	34 785	27	1 834	1 757	64	2	11	4	»	»	»
<b>LOMELLINA.</b>												
CANDIA LOMELLINA.....	9 525	9 787	7	873	856	16	»	1	1	»	»	»
GAMBOLÒ.....	10 705	10 398	3	617	596	21	»	»	1	»	»	»
GARLASCO.....	13 763	15 911	4	1 072	1 051	21	»	»	2	»	»	»
GRAVELLONA.....	7 093	10 924	3	842	814	27	»	1	1	»	»	»
MEDE.....	11 831	14 534	9	999	957	36	6	»	2	»	»	»
MORTARA.....	7 816	10 375	4	1 051	1 005	46	»	»	1	»	»	»
PIEVE DEL CAIRO.....	10 023	11 272	8	787	758	28	»	1	2	»	»	»
ROBBIO.....	11 688	11 308	6	920	851	37	»	32	2	»	»	»
SAN GIORGIO DI LOMELLINA.....	9 242	8 500	5	810	783	27	»	»	1	1	258	236
SARTIRANA LOMELLINA.....	12 030	10 967	4	790	763	26	»	1	1	»	»	»
VIGEVANO.....	7 986	17 673	1	1 108	865	205	»	38	2	1	334	244
CIRCONDARIO. . .	110 787	132 149	54	9 869	9 299	490	6	74	16	2	642	»
<b>PAVIA.</b>												
BELGIOJOSO.....	12 003	13 375	23	1 362	1 308	40	»	14	2	»	»	»
BEREguardo.....	10 044	16 223	24	1 325	1 277	27	6	15	2	1	370	312

CIRCONDARI E MANDAMENTI	SUPER- FICIE — Ettori	POPO- LAZIONE	NUMERO dei COMUNI	ELETTORI AMMINISTRATIVI					ELEZIONI PROVINCIALI			
				TOTALE	per contribuzioni dirette	per titoli e capacità	maggiori Imposti	per delegazione	CONSIGLIERI		numero del votanti	massimo dei voti ottenuti dagli eletti
									TOTALE	da eleggere nel 1865		
CAVA MANARA .....	12 718	12 769	11	1 079	1 033	45	»	1	2	»	»	»
CORTE OLONA .....	18 000	31 794	23	2 321	2 232	65	»	24	3	2	776	578
PAVIA.....	297	30 480	1	1 194	707	475	»	12	3	»	»	»
	16 235	24 338	35	1 481	1 372	39	53	17	3	1	391	341
SANNAZZARO DE' BURGONDI.....	7 073	9 463	5	823	766	46	»	16	1	1	236	203
CIRCONDARIO. . .	76 600	143 442	127	9 590	8 695	737	59	99	16	5	1 773	»
<b>VOGHERA.</b>												
BARBIANELLO.....	5 262	6 461	5	518	453	52	»	13	1	1	145	136
BRONI.....	4 843	10 174	6	774	741	29	»	4	1	»	»	»
CASATISMA .....	7 092	10 301	11	853	828	23	»	2	1	»	»	»
CASEI GEROLA.....	8 167	7 868	6	753	730	20	»	3	1	»	»	»
CASTEGGIO .....	7 467	10 416	6	809	778	29	»	2	1	1	356	288
GODIASCO .....	8 423	5 012	7	461	459	2	»	»	1	»	»	»
MONTALTO PAVESE .....	8 999	6 498	9	453	447	4	»	2	1	»	»	»
MONTÙ BECCARIA.....	3 876	7 834	6	620	612	8	»	»	1	»	»	»
SANTA GIULIETTA.....	3 972	7 441	5	632	617	8	»	7	1	»	»	»
SORIASCO.....	5 026	6 938	7	487	477	10	»	»	1	1	269	198
STRADELLA.....	4 511	12 164	3	903	843	40	»	20	2	»	»	»
VOGHERA.....	11 861	18 302	4	1 255	1 186	69	»	»	2	»	»	»
CIRCONDARIO. . .	78.061	109 409	75	8 518	8 171	294	»	53	14	3	770	»
<b>PROVINCIA DI PESARO E URBINO.</b>												
<b>PESARO.</b>												
FANO.....	16 036	26 123	4	620	508	74	»	38	5	1	138	55
MONDAVIO.....	15 056	14 074	12	647	623	17	»	7	3	»	»	»
MONDOLFO.....	6 205	7 084	2	207	187	18	»	2	1	»	»	»
PERGOLA.....	16 787	13 002	9	640	619	20	»	1	3	2	313	241
PESARO .....	26 756	39 421	14	1 297	1 168	127	»	2	8	»	»	»
CIRCONDARIO. . .	83 147	99 704	41	3 411	3 105	256	»	50	20	3	451	»
<b>URBINO.</b>												
CAGLI.....	38 570	16 360	4	423	377	40	»	6	3	1	135	79
FOSSOMBRONE.....	13 432	12 694	7	433	388	32	»	13	2	»	»	»
MACERATA FELTRIA.....	19 928	9 163	8	490	465	17	3	5	2	»	»	»
PENNABILLI.....	14 261	5 386	4	344	332	12	»	»	1	»	»	»
SAN LEO.....	12 749	8 446	5	292	275	14	»	3	2	1	118	56



CIRCONDARI E MANDAMENTI	SUPER- FICIE — Ettari	POPO- LAZIONE	NUMERO del COMUNI	ELETTORI AMMINISTRATIVI					ELEZIONI PROVINCIALI			
				TOTALE	per contribuzioni dirette	per titoli e capacità	maggiori imposti	per delegazioni	CONSIGLIERI		numero dei votanti	massimo dei voti ottenuti dagli eletti
									TOTALE	da eleggera nel 1865		
SANT'AGATA FELTRIA .....	14 704	8 888	3	322	296	24	»	»	2	»	»	»
SANT'ANGELO IN VADO.....	20 457	7 054	3	279	266	13	»	»	1	»	»	»
URBANIA .....	24 377	9 496	4	335	300	29	»	6	2	2	183	174
URBINO.....	39 250	25 377	9	655	545	105	1	34	5	1	252	133
CIRCONDARIO. . .	213 384	102 864	47	3 603	3 246	236	4	67	20	5	688	»

PROVINCIA DI PIACENZA.

FIORENZUOLA.

BARDI.....	20 407	8 916	2	229	204	17	»	8	2	1	67	63
CARPANETO.....	11 923	9 465	2	223	205	18	»	5	2	»	»	»
CASTELLARQUATO.....	12 305	9 280	2	207	179	26	»	2	2	1	83	54
CORTEMAGGIORE.....	11 993	11 365	4	579	521	39	»	19	2	»	»	»
FIORENZUOLA.....	15 200	13 255	3	564	483	61	»	20	2	»	»	»
LUGAGNANO VAL D'ARDA.....	13 752	8 208	2	146	135	11	»	»	2	»	»	»
MONTICELLI D'ONGINA.....	13 434	14 140	3	544	499	29	»	16	3	»	»	»
CIRCONDARIO. . .	99 016	74 629	18	2 492	2 226	196	»	70	15	2	150	»

PIACENZA.

AGAZZANO.....	15 683	9 891	4	428	407	16	»	5	2	»	»	»
BETTOLA.....	31 653	15 434	3	313	290	19	»	4	3	1	107	70
BORGONOVO.....	8 363	11 008	2	534	485	34	»	15	2	1	291	173
CASTEL SAN GIOVANNI.....	13 965	16 402	4	655	618	29	»	8	3	2	141	82
FERRIERE.....	16 746	5 787	1	77	70	7	»	»	1	»	»	»
PIACENZA. } I° Mandamento .....	4 298	23 401	2	1 635	947	664	»	24	3	1	133	125
PIACENZA. } II° Mandamento .....		18 937							3			
PIANELLO VAL TIDONE.....	12 443	10 222	3	419	354	35	»	30	2	»	»	»
PONTE DELL' OLIO.....	10 341	9 550	3	465	432	15	»	18	2	1	115	98
PONTENURE.....	18 797	12 215	4	528	500	21	»	7	2	»	»	»
RIVERGARO.....	18 673	11 093	3	422	378	21	»	23	2	»	»	»
CIRCONDARIO. . .	150 962	143 940	29	5 476	4 481	861	»	134	25	6	787	»

PROVINCIA DI PISA.

PISA.

BAGNI SAN GIULIANO.....	14 945	22 637	2	883	824	33	»	26	4	4	236	99
FAUGLIA.....	18 546	14 433	2	625	789	20	»	16	3	2	437	333
LARI.....	22 473	15 624	4	859	832	22	»	5	2	2	356	172
PECCIOLI.....	18 566	10 898	3	507	485	12	»	1	2	2	165	67

CIRCONDARI E MANDAMENTI	SUPER- FICIE — Ettari	POPO- LAZIONE	NUMERO dei COMUNI	ELETTORI AMMINISTRATIVI					ELEZIONI PROVINCIALI			
				TOTALE	per contribuzioni dirette	per titoli e capacità	maggiori imposti	per delegazioni	CONSIGLIERI		numero dei votanti	massimo dei voti ottenuti dagli eletti
									TOTALE	da eleggere nel 1865		
PISA } I° Mandamento .....	19 190	51 057	1	2 109	1 362	747	»	»	8	8	839	472
PISA } II° Mandamento .....												
PONTERERA .....	23 486	42 606	5	2 019	1 926	86	»	7	7	7	711	527
ROSIGNANO MARITTIMO .....	23 620	12 440	4	684	653	23	»	8	2	2	226	221
VICOPISANO .....	8 633	17 502	3	798	751	46	»	1	3	3	342	234
CIRCONDARIO. . .	156 172	187 197	24	8 684	7 622	998	»	64	30	30	3 362	»
<b>VOLTERRA.</b>												
CAMPIGLIA MARITTIMA .....	32 185	10 770	4	316	288	28	»	»	2	2	186	123
CASTAGNETO .....	13 639	4 722	1	153	150	1	»	2	1	1	54	24
GUARDISTALLO .....	13 926	8 682	4	483	448	30	»	5	1	1	213	178
PIOMBINO .....	13 534	3 283	1	104	67	30	»	7	1	1	77	66
POMARANCE .....	30 287	10 958	2	391	365	24	»	2	2	2	159	124
VOLTERRA .....	40 178	17 416	2	622	535	80	»	7	3	3	223	96
CIRCONDARIO. . .	149 436	55 831	14	2 069	1 853	193	»	23	10	10	917	»
<b>PROVINCIA DI PORTO MAURIZIO.</b>												
<b>PORTO MAURIZIO.</b>												
BORGOMARO .....	7 379	6 328	14	845	837	8	»	»	1	»	»	»
DIANO MARINA .....	6 751	8 664	9	1 336	1 299	28	»	9	2	1	340	102
DOLCEDO .....	5 749	8 221	11	1 468	1 410	53	»	5	1	»	»	»
ONEGLIA .....	4 328	13 271	13	1 758	1 612	141	»	5	2	»	»	»
PIEVE DI TECO .....	26 391	13 627	16	1 379	1 322	43	14	»	2	2	833	692
PORTO MAURIZIO .....	2 504	9 615	6	1 461	1 401	59	»	1	1	»	»	»
CIRCONDARIO. . .	53 130	59 726	69	8 247	7 881	332	14	20	9	3	1 173	»
<b>SAN REMO.</b>												
BORDIGHERA .....	3 375	4 998	8	692	676	14	»	2	1	1	248	212
CERIANA .....	5 513	3 841	2	284	279	5	»	»	1	»	»	»
DOLCEACQUA .....	17 661	12 214	7	960	920	38	»	2	2	»	»	»
SAN REMO .....	5 488	11 274	2	956	815	139	»	2	2	»	»	»
SANTO STEFANO AL MARE .....	3 964	5 168	10	947	921	24	»	2	1	»	»	»
TAGGIA .....	4 764	7 022	3	580	551	28	»	1	1	»	»	»
TRIORA .....	13 575	6 192	2	251	231	20	»	»	1	»	»	»
VENTIMIGLIA .....	12 228	10 895	4	690	585	102	»	3	2	»	»	»
CIRCONDARIO. . .	67 904	61 604	38	5 360	4 978	370	»	12	11	1	248	»

CIRCONDARI E MANDAMENTI	SUPER- FICIE — Etari	POPO- LAZIONE	NUMERO dei COMUNI	ELETTORI AMMINISTRATIVI					ELEZIONI PROVINCIALI			
				TOTALE	per contribuzioni dirette	per titoli e capacità	maggiori imposti	per delegazione	CONSIGLIERI		numero del votanti	messimo dei voti ottenuti dagli eletti
									TOTALE	da eleggere nel 1865		
<b>PROVINCIA DI PRINCIPATO CITERIORE</b>												
<b>CAMPAGNA.</b>												
BUCCINO .....	12 028	13 565	4	263	243	19	»	1	1	»	»	»
CAMPAGNA.....	9 140	9 710	1	255	228	27	»	»	1	»	»	»
CAPACCIO.....	16 947	11 171	5	398	380	16	»	2	1	1	248	155
CONTURSI .....	5 042	8 832	3	266	254	12	»	»	1	1	160	149
EBOLI .....	15 058	8 842	1	278	204	74	»	»	1	1	221	128
LAVIANO .....	16 036	10 541	5	344	388	6	»	»	1	1	158	142
POSTIGLIONE.....	12 340	14 254	6	491	463	28	»	»	1	1	17	11
ROCCADASPIDE .....	9 012	12 521	4	359	319	39	»	1	1	»	»	»
SANT'ANGELO FASANELLA .....	10 148	9 523	6	372	347	25	»	»	1	»	»	»
CIRCONDARIO. . .	157 474	98 959	35	3 026	2 776	246	»	4	9	5	804	»
<b>SALA CONSILINA.</b>												
CAGGIANO .....	7 054	8 627	4	265	257	8	»	»	1	»	»	»
MONTESANO SULLA MARCELLANA .....	5 711	7 831	2	93	84	9	»	»	1	»	»	»
PADULA .....	5 622	6 947	1	114	97	17	»	»	1	1	61	53
POLLA .....	5 665	15 285	4	373	344	27	»	2	1	»	»	»
SALA CONSILINA .....	5 658	10 402	2	262	182	80	»	»	1	»	»	»
SANZA .....	7 144	9 543	4	231	225	3	»	3	1	»	»	»
TEGGIANO.....	7 511	13 539	3	242	226	16	»	»	1	»	»	»
VIBONATI .....	4 998	12 375	7	465	420	45	»	»	1	»	»	»
CIRCONDARIO. . .	142 505	84 549	27	2 045	1 835	205	»	5	8	1	61	»
<b>SALERNO.</b>												
AMALFI .....	1 663	12 770	5	599	362	234	»	3	1	»	»	»
ANGRI.....	3 591	20 609	2	303	230	73	»	»	1	»	»	»
BARONISSI.....	2 562	13 683	2	451	371	80	»	»	1	»	»	»
CASTEL SAN GIORGIO.....	3 484	14 382	4	539	482	57	»	»	1	1	294	266
CAVA DE' TIRRENI.....	3 575	19 480	1	631	546	82	»	3	3	»	»	»
MAJORI.....	2 455	12 707	3	362	331	31	»	»	1	»	»	»
MERCATO SAN SEVERINO.....	5 851	19 274	3	575	499	76	»	»	2	»	»	»
MONTECORVINO ROVELLA.....	12 901	16 646	4	531	483	38	»	10	1	»	»	»
NOCERA INFERIORE.....	2 941	20 288	2	370	331	38	»	1	3	2	123	75
PAGANI.....	2 234	16 950	3	333	305	28	»	»	1	»	»	»
POSITANO.....	801	4 266	3	167	147	20	»	»	1	»	»	»
SALERNO .....	5 471	29 031	1	1 207	586	621	»	»	3	»	»	»
SAN CIPRIANO PICENTINO.....	7 086	15 684	5	547	500	47	»	»	1	»	»	»

CIRCONDARI E MANDAMENTI	SUPER- FICIE — Etari	POPO- LAZIONE	NUMERO dei COMUNI	ELETTORI AMMINISTRATIVI					ELEZIONI PROVINCIALI			
				TOTALE	per contribuzioni dirette	per titoli e capacità	maggiori imposti	per delegazione	TOTALE	da eleggere nel 1865	numero del votanti	massimo del voti ottenuti dagli eletti
SARNO .....	4 639	22 309	3	395	339	56	»	»	2	»	»	»
VIETRI SUL MARE .....	1 436	10 517	2	278	192	80	»	1	1	»	»	»
CIRCONDARIO . . .	115 378	248 576	43	7 283	5 704	1 581	»	18	23	3	417	»
VALLO DELLA LUCANIA.												
CAMEROTA .....	4 031	7 092	3	264	246	18	»	»	1	»	»	»
CASTELLABATE .....	4 367	8 058	4	334	318	16	»	»	1	»	»	»
GIOI .....	13 353	10 278	8	453	447	6	»	»	1	1	217	176
LAURINO .....	5 994	8 758	5	301	296	5	»	»	1	1	174	136
LAURITO .....	3 746	8 746	6	279	256	14	»	2	1	1	171	166
PISCIOTTA .....	4 309	8 863	4	288	279	9	»	»	1	»	»	»
POLLICA .....	7 797	13 161	6	555	526	29	»	»	1	»	»	»
TORCHIARA .....	9 364	12 291	8	538	501	37	»	»	1	»	»	»
TORREORSAJA .....	3 530	6 226	4	318	300	18	»	»	1	»	»	»
VALLO DELLA LUCANIA .....	8 178	12 699	6	504	423	79	»	2	1	»	»	»
CIRCONDARIO . . .	132 740	96 172	54	3 827	3 592	231	»	4	10	3	562	»
PROVINCIA DI PRINCIPATO ULTERIORE.												
ARIANO.												
ACCADIA .....	10 502	9 637	3	410	398	12	»	»	1	»	»	»
ARIANO .....	16 268	13 987	1	270	236	34	»	»	1	1	106	79
CASTEL BARONIA .....	13 316	13 590	6	508	485	21	»	2	1	»	»	»
FLUMERI .....	6 662	5 670	3	143	133	10	»	»	1	»	»	»
GROTTAMINARDA .....	6 216	9 824	3	323	310	13	»	»	1	»	»	»
MIRABELLA ECLANO .....	4 787	10 395	3	324	310	14	»	»	1	»	»	»
MONTECALVO IRPINO .....	8 857	8 023	3	228	212	16	»	»	1	»	»	»
ORSARA DAUNO IRPINA .....	15 649	13 674	4	303	262	41	»	»	1	»	»	»
CIRCONDARIO . . .	113 509	84 800	26	2 509	2 346	161	»	2	8	1	106	»
AVELLINO.												
ALTAVILLA IRPINA .....	3 088	7 090	3	291	236	4	»	1	1	»	»	»
ATRIPALDA .....	3 711	11 342	6	413	346	65	»	2	1	1	277	184
AVELLINO .....	2 829	20 600	2	791	491	300	»	»	2	»	»	»
BAJANO .....	6 184	14 407	6	533	499	31	»	3	2	»	»	»
CERVINARA .....	4 339	11 874	3	447	437	10	»	»	1	»	»	»
CHIUSANO DI SAN DOMENICO .....	5 692	9 564	7	354	334	20	»	»	1	»	»	»
LAURO .....	14 665	10 996	8	491	480	7	»	4	1	»	»	»

CIRCONDARI E MANDAMENTI	SUPER- FICIE — Ettari	POPO- LAZIONE	NUMERO dei COMUNI	ELETTORI AMMINISTRATIVI					ELEZIONI PROVINCIALI			
				TOTALE	per contribuzioni dirette	per titoli e capacità	maggiori Imposti	per delegazione	CONSIGLIERI		numero dei votanti	massimo dei voti ottenuti dagli eletti
									TOTALE	da eleggere nel 1865		
MERCOGLIANO.....	6 531	10 543	6	517	479	38	»	»	1	»	»	»
MONTEFORTE IRPINO.....	5 412	9 224	8	478	466	11	»	1	1	»	»	»
MONTEFUSCO.....	5 714	14 398	10	611	580	31	»	»	2	1	352	339
MONTEMILETTO.....	4 393	10 026	4	294	256	36	»	2	1	»	»	»
MONTORO SUPERIORE.....	13 302	9 401	2	358	343	15	»	»	1	»	»	»
SERINO.....	3 928	9 194	3	326	304	22	»	»	1	1	259	165
SOLOFRA.....	3 064	6 190	2	304	296	8	»	»	1	»	»	»
VOLTURARA IRPINA.....	3 886	6 948	3	164	129	30	4	1	1	1	127	101
CIRCONDARIO. . .	119 093	161 797	68	6 372	5 726	628	4	14	18	4	1 015	»
<b>SANT'ANGELO DE' LOMBARDI.</b>												
ANDRETTA.....	7 705	8 162	3	274	230	12	»	2	1	»	»	»
AQUILONIA.....	17 631	11 254	3	259	213	46	»	»	1	»	»	»
BAGNOLI IRPINO.....	7 356	7 689	2	229	218	11	»	»	1	»	»	»
CALABRITTO.....	7 486	9 605	4	286	261	17	8	»	1	»	»	»
FRIGENTO.....	9 607	12 623	5	416	395	18	»	3	2	»	»	»
LACEDONIA.....	19 184	14 585	3	341	315	26	»	»	2	»	»	»
MONTELLA.....	6 418	8 540	2	267	227	39	»	1	1	1	93	60
MONTEMARANO.....	5 339	6 674	3	185	172	13	»	»	1	1	137	89
PATERNOPOLI.....	3 821	6 901	4	290	277	12	»	1	1	»	»	»
SANT'ANGELO DE' LOMBARDI.....	15 610	15 697	4	469	452	17	»	»	2	1	321	240
TEORA.....	7 065	7 294	3	257	247	10	»	»	1	»	»	»
CIRCONDARIO. . .	132 318	109 024	36	3 273	3 037	221	8	7	14	3	551	»
<b>PROVINCIA DI RAVENNA.</b>												
<b>FAENZA.</b>												
BRISIGHELLA.....	18 519	11 602	1	320	285	34	»	1	2	»	»	»
CASOLA VALSENIO.....	20 307	10 226	4	483	457	26	»	»	2	1	107	94
CASTEL BOLOGNESE.....	11 091	13 630	4	580	555	25	»	»	3	»	»	»
FAENZA.....	21 065	36 357	1	956	871	85	»	»	7	4	156	109
CIRCONDARIO. . .	71 135	71 815	10	2 339	2 163	170	»	1	14	5	263	»
<b>LUGO.</b>												
BAGNACAVALLO.....	7 845	13 901	1	407	348	36	»	23	3	»	»	»
LUGO.....	17 368	34 505	3	914	796	111	»	7	7	1	207	186
MASSA LOMBARDA.....	10 673	12 086	3	445	427	18	»	»	2	»	»	»
CIRCONDARIO. . .	35 657	60 492	7	1 766	1 571	165	»	30	12	1	207	»

CIRCONDARI E MANDAMENTI	SUPER- FICIE — Etari	POPO- LAZIONE	NUMERO dei COMUNI	ELETTORI AMMINISTRATIVI					ELEZIONI PROVINCIALI			
				TOTALE	per contribuzioni dirette	per titoli e capacità	maggiori imposti	per delegazione	CONSIGLIERI		numero dei votanti	massimo dei voti ottenuti dagli eletti
									TOTALE	da eleggere nel 1865		
<b>RAVENNA.</b>												
ALFONSINE .....	10 404	6 741	1	114	96	18	»	»	1	»	»	»
CERVIA .....	7 602	5 820	1	211	193	18	»	»	1	1	53	20
RAVENNA. { I <sup>o</sup> Mandamento .....	62 984	29 927	1	1 904	1 660	244	»	»	11	3	365	129
RAVENNA. { II <sup>o</sup> Mandamento .....		27 376										
RUSSI .....	3 832	7 347	1	262	232	28	»	2	1	»	»	»
CIRCONDARIO. . .	85 440	77 211	4	2 491	2 181	308	»	2	14	4	418	»

PROVINCIA DI REGGIO NELL' EMILIA.

GUASTALLA.

BRESCELLO .....	3 877	8 382	2	386	357	25	»	4	1	1	150	85
GUASTALLA .....	7 804	15 825	2	539	469	70	»	»	3	1	187	92
LUZZARA .....	3 560	7 461	1	213	174	22	»	17	1	»	»	»
NOVELLARA .....	11 917	14 678	4	511	451	30	»	30	3	1	196	145
POVIGLIO .....	4 225	5 367	1	133	113	9	»	11	1	1	34	23
REGGIOLO .....	5 343	7 857	2	246	227	17	»	2	1	»	»	»
CIRCONDARIO. . .	43 436	59 570	12	2 028	1 791	173	»	64	10	4	567	»

REGGIO NELL' EMILIA.

CARPINETI .....	8 735	8 237	2	232	218	14	»	»	1	»	»	»
CASTELLARANO .....	9 013	5 950	2	230	213	14	»	3	1	»	»	»
CASTELNUOVO DI SOTTO .....	13 327	18 615	4	475	428	45	»	2	3	»	»	»
CASTELNUOVO NE' MONTI .....	6 772	8 361	2	325	312	13	»	»	2	»	»	»
CORREGGIO .....	12 248	18 030	3	603	537	65	»	1	3	1	207	95
CULAGNA .....	6 380	5 365	4	443	436	7	»	»	1	1	163	139
MONTECCHIO .....	8 448	16 198	4	622	580	35	»	7	3	»	»	»
REGGIO NELL' EMILIA { I <sup>o</sup> Mand <sup>o</sup> .....	21 692	20 874	1	988	616	364	»	8	8	2	265	54
REGGIO NELL' EMILIA { II <sup>o</sup> Mand <sup>o</sup> .....		29 497										
RUBBIERA .....	4 393	7 254	2	321	295	21	»	5	1	1	134	69
SAN POLO D' ENZA IN CAVIANO .....	13 046	11 414	4	554	514	24	»	16	2	»	»	»
SCANDIANO .....	11 253	12 671	3	550	525	25	»	»	3	1	119	110
VILLA MINOZZO .....	16 211	8 018	3	334	325	8	»	1	2	2	34	31
CIRCONDARIO. . .	185 364	170 484	34	5 677	4 999	635	»	43	30	8	922	»

ALGHERO.

PROVINCIA DI SASSARI.

ALGHERO .....	26 236	8 796	2	472	386	86	»	»	2	1	»	»
BONORVA .....	29 562	8 822	5	441	352	35	»	54	2	1	»	»

CIRCONDARI E MANDAMENTI	SUPER- FICIE — Ettari	POPO- LAZIONE	NUMERO dei COMUNI	ELETTORI AMMINISTRATIVI					ELEZIONI PROVINCIALI			
				TOTALE	per contribuzioni dirette	per titoli e capacità	maggiori imposti	per delegazione	CONSIGLIERI		numero dei votanti	massimo dei voti ottenuti dagli eletti
									TOTALE	da eleggere nel 1865		
POZZOMAGGIORE .....	14 697	5 324	3	177	144	9	»	24	1	»	»	»
TIESI .....	24 170	9 241	8	547	469	27	»	51	2	»	»	»
VILLANOVA MONTELEONE .....	23 815	4 929	3	176	171	5	»	»	1	»	»	»
CIRCONDARIO. . .	118 480	37 112	21	1 813	1 522	162	»	129	8	2	334	»
NUORO.												
BITTI .....	59 084	6 973	6	344	314	17	»	13	1	1	52	33
BOLOTANA .....	17 604	4 901	3	220	195	9	»	16	1	»	»	»
DORGALI .....	52 798	7 512	6	374	346	22	»	6	1	»	»	»
FONNI .....	16 926	5 382	3	153	133	13	4	3	1	»	»	»
GAVOI .....	17 557	4 785	4	306	294	12	»	»	1	1	152	55
NUORO .....	58 398	10 050	3	464	382	82	»	»	2	»	»	»
ORANI .....	32 601	6 868	5	413	384	13	»	16	1	»	»	»
SINISCOLA .....	60 838	6 042	4	457	436	16	»	5	1	1	108	101
CIRCONDARIO. . .	315 806	52 508	34	2 731	2 484	184	4	59	9	3	312	»
OZIERI.												
BENETUTTI .....	27 952	4 454	4	419	408	11	»	»	1	»	»	»
BONO .....	20 152	5 537	5	443	418	22	»	3	1	»	»	»
MORES .....	15 800	3 349	3	262	251	8	»	3	1	»	»	»
OSCHIRI .....	62 933	5 349	4	275	265	9	»	1	1	»	»	»
OZIERI .....	32 527	8 620	2	308	238	64	»	6	2	»	»	»
PATTADA .....	76 181	7 083	4	242	181	31	30	»	1	»	»	»
CIRCONDARIO. . .	235 545	34 392	22	1 949	1 761	145	30	13	7	»	»	»
SASSARI.												
CASTELSARDO .....	18 419	4 745	4	329	310	9	»	10	1	»	»	»
ITTIRI .....	22 576	5 823	3	213	194	12	»	7	1	»	»	»
NULVI .....	28 722	6 703	4	838	307	13	»	18	1	»	»	»
OSILO .....	11 755	4 707	1	72	59	9	»	4	1	1	37	20
OSSI .....	8 251	5 275	4	292	249	9	2	32	1	»	»	»
PLOAGHE .....	17 403	6 468	4	348	295	18	»	35	1	»	»	»
PORTOTORRES .....	10 225	2 019	1	141	131	10	»	»	1	»	»	»
SASSARI { I° Mandamento .....	60 617	9 859	1	759	617	139	»	3	3	»	»	»
SASSARI { II° Mandamento .....		15 227										
SORSO .....	9 782	6 365	2	212	193	15	»	4	1	1	153	108
CIRCONDARIO. . .	187 730	67 191	24	2 704	2 355	234	2	113	11	2	190	»

CIRCONDARI E MANDAMENTI	SUPER- FICIE — Ettari	POPO- LAZIONE	NUMERO dei COMUNI	ELETTORI AMMINISTRATIVI					ELEZIONI PROVINCIALI			
				TOTALE	per contribuzioni dirette	per titoli e capacità	maggiori imposti	per delegazioni	CONSIGLIERI		numero dei votanti	massimo dei voti ottenuti dagli eletti
									TOTALB	da eleggere nel 1865		
<b>TEMPIO PAUSANIA.</b>												
AGGIUS. ....	37 287	3 753	2	153	145	3	»	5	1	»	»	»
GALANGIANUS. ....	47 237	4 963	3	190	169	17	»	4	1	»	»	»
LA MADDALENA. ....	39 590	5 688	3	187	167	13	»	7	1	»	»	»
TEMPIO PAUSANIA. ....	90 351	10 360	1	264	216	32	»	16	2	1	59	56
CIRCONDARIO. . .	214 465	24 764	9	794	697	65	»	32	5	1	59	»

**PROVINCIA DI SIENA.**

**MONTEPULCIANO.**

CHIUSI. ....	19 063	12 778	3	379	340	39	»	»	1	1	222	190
MONTEPULCIANO. ....	19 557	15 055	2	460	350	80	»	»	2	2	284	153
PIENZA. ....	26 112	7 467	3	298	270	13	»	15	1	1	149	135
RADICOFANI. ....	35 631	13 917	4	559	530	24	»	5	1	1	315	214
SINALUNGA. ....	20 886	16 330	3	517	498	18	»	1	2	2	200	132
CIRCONDARIO. . .	125 590	65 547	15	2 213	2 018	174	»	21	7	7	1 170	»

**SIENA.**

ASCIANO. ....	33 353	12 926	3	405	387	18	»	»	1	1	162	147
COLLE DI VAL D'ELSA. ....	23 299	12 047	2	447	420	16	»	11	1	1	191	117
CHIUSDINO. ....	36 339	10 029	3	402	388	13	»	1	1	1	260	243
MONTALCINO. ....	39 978	13 276	3	429	427	2	»	»	1	1	209	129
POGGIBONSI. ....	20 342	14 574	2	563	547	12	»	4	2	2	284	205
RADDA. ....	29 958	12 095	3	462	454	7	»	1	1	1	137	75
SIENA. } I <sup>o</sup> Mandamento. ....	11 433	31 345	3	1 744	1 333	411	»	»	4	4	665	252
	II <sup>o</sup> Mandamento. ....	51 010	22 096	4	626	612	11	»	3	2	69	118
CIRCONDARIO. . .	253 752	123 388	23	5 078	4 568	490	»	20	13	13	1 977	»



CIRCONDARI E MANDAMENTI	SUPER- FICIE — Ettari	POPO- LAZIONE	NUMERO dei COMUNI	ELETTORI AMMINISTRATIVI					ELEZIONI PROVINCIALI				
				TOTALE	per contribuzioni dirette	per titoli e capacità	maggiori imposti	per delegazione	CONSIGLIERI		numero dei votanti	massimo dei voti ottenuti dagli eletti	
									TOTALE	da eleggere nel 1865			
MODICA. <span style="float:right">PROVINCIA DI SIRACUSA.</span>													
CHIARAMONTE .....	19 137	8 273	1	141	117	24	»	»	1	»	»	»	»
COMISO .....	8 041	18 790	2	326	258	68	»	»	3	»	»	»	»
MODICA .....	19 137	30 547	1	583	475	101	7	»	4	1	188	109	»
MONTEROSSO ALMO .....	8 994	7 511	2	192	173	19	»	»	1	»	»	»	»
RAGUSA .....	41 730	21 988	1	366	271	95	»	»	3	1	135	134	»
SCICLI .....	12 126	10 231	1	214	187	27	»	»	2	»	»	»	»
SPACCAFORNO .....	10 808	10 313	2	241	211	30	»	»	2	1	86	86	»
VITTORIA .....	26 442	18 390	2	292	233	52	»	7	2	»	»	»	»
CIRCONDARIO. . .	155 021	126 043	12	2 355	1 925	416	7	7	18	3	409	»	»
NOTO.													
AVOLA .....	6 801	10 934	1	207	171	36	»	»	2	1	61	55	»
BUCCHERI .....	5 348	3 993	1	89	88	1	»	»	1	»	»	»	»
FERLA .....	3 991	5 103	2	274	255	18	»	1	1	»	»	»	»
NOTO .....	58 486	14 619	1	375	265	110	»	»	2	»	»	»	»
PACHINO .....	1 407	4 933	1	66	47	18	»	1	1	»	»	»	»
PALAZZOLO ACREIDE .....	12 405	11 378	2	340	281	59	»	»	2	2	111	109	»
ROSOLINI .....	7 550	5 851	1	123	110	13	»	»	1	»	»	»	»
CIRCONDARIO. . .	106 248	56 811	9	1 474	1 217	255	»	2	10	3	172	»	»
SIRACUSA.													
AUGUSTA .....	11 878	9 735	1	218	189	25	»	4	2	1	77	74	»
FLORIDIA .....	4 441	15 421	3	192	144	48	»	»	2	»	»	»	»
FRANCOFONTE .....	6 989	4 844	1	93	62	31	»	»	1	»	»	»	»
LENTINI .....	33 873	14 138	2	207	149	58	»	»	2	»	»	»	»
MELILLI .....	13 647	5 043	1	190	173	17	»	»	1	»	»	»	»
SIRACUSA .....	22 572	19 757	1	571	368	203	»	»	3	»	»	»	»
SORTINO .....	10 021	7 821	1	124	105	19	»	»	1	1	51	45	»
CIRCONDARIO. . .	108 443	76 759	10	1 595	1 190	401	»	4	12	2	128	»	»
SONDRIO. <span style="float:right">PROVINCIA DI SONDRIO.</span>													
BORMIO .....	82 189	6 608	5	754	739	15	»	»	2	»	»	»	»
CHIAVENNA .....	56 379	16 527	13	2 040	1 974	60	»	6	3	3	445	373	»
GROSSOTTO .....	30 355	9 832	6	934	921	11	»	2	1	»	»	»	»
MORBEGNO .....	40 566	17 401	17	1 711	1 633	59	3	16	3	1	567	332	»

CIRCONDARI E MANDAMENTI	SUPER- FICIE Ettari	POPO- LAZIONE	NUMERO dei COMUNI	ELETTORI AMMINISTRATIVI					ELEZIONI PROVINCIALI				
				TOTALE	per contribuzioni dirette	per titoli e capacità	maggiori imposti	per del-gazione	CONSIGLIERI		numero dei votanti	massimo dei voti ottenuti dagli eletti	
									TOTALE	da eleggere nel 1865			
PONTE IN VALTELLINA .....	21 450	8 285	7	808	791	16	»	1	2	»	»	»	
SONDRIO .....	51 162	22 616	17	1 610	1 421	163	»	26	4	1	406	289	
TIRANO .....	23 916	17 864	6	1 288	1 206	79	»	3	3	1	427	315	
TRAONA .....	7 419	6 907	9	921	906	8	»	7	2	1	339	337	
CIRCONDARIO UNICO. . .	325 981	106 040	30	10 066	9 591	411	»	3	61	20	7	2 184	»

PROVINCIA DI TERRA DI BARI.

ALTAMURA.

ALTAMURA .....	44 843	17 365	1	591	546	45	»	»	2	1	191	110
CASSANO DELLE MURGE .....	5 080	4 219	1	138	120	18	»	»	1	»	»	»
GIOJA DAL COLLE .....	12 783	17 005	1	306	301	5	»	»	2	1	41	30
GRAVINA IN PUGLIA .....	32 609	14 125	1	214	165	49	»	»	1	»	»	»
GRUMO APPULA .....	15 310	12 576	3	289	268	21	»	»	1	1	108	67
NOCI .....	8 315	11 852	2	315	259	56	»	»	1	»	»	»
SANTERAMO IN COLLE .....	14 350	9 794	1	142	132	10	»	»	1	»	»	»
CIRCONDARIO. . .	195 618	86 936	10	1 995	1 791	204	»	»	9	3	340	»

BARI DELLE PUGLIE.

AQUAVIVA DELLE FONTI .....	12 334	6 776	1	170	116	54	»	»	1	1	185	90
BARI DELLE PUGLIE .....	6 889	34 063	1	1 343	737	606	»	»	2	»	»	»
BITETTO .....	3 393	5 043	1	159	132	27	»	»	1	»	»	»
BITONTO .....	1 998	23 832	1	360	309	51	»	»	2	»	»	»
CANNETO DI BARI .....	9 919	14 755	5	485	466	19	»	»	1	»	»	»
CAPURSO .....	5 122	18 308	5	505	482	23	»	»	2	1	379	146
CASAMASSIMA .....	7 740	6 066	1	174	150	24	»	»	1	1	140	76
CASTELLANA .....	9 405	9 691	1	233	219	14	»	»	1	1	177	113
CONVERSANO .....	12 451	10 344	1	274	250	24	»	»	1	1	242	127
FASANO .....	11 342	12 951	1	448	400	48	»	»	1	»	»	»
GIOVINAZZO .....	4 158	8 629	1	259	240	19	»	»	1	»	»	»
LOCOROTONDO .....	7 460	11 968	2	252	216	36	»	»	1	1	67	35
MODUGNO .....	5 090	11 531	2	273	258	15	»	»	1	»	»	»
MOLA .....	4 912	12 574	1	263	227	36	»	»	1	»	»	»
MONOPOLI .....	14 590	24 004	2	675	592	83	»	»	2	»	»	»
PALO DEL COLLE .....	8 246	8 459	1	256	249	7	»	»	1	1	183	102
PUTIGNANO .....	9 544	9 307	1	211	192	19	»	»	1	»	»	»
RUTIGLIANO .....	9 708	13 315	2	492	473	19	»	»	1	»	»	»
TURI .....	9 537	9 392	2	244	228	16	»	»	1	»	»	»
CIRCONDARIO. . .	178 926	250 968	32	7 076	5 936	1 140	»	»	23	7	1 323	»

CIRCONDARI e MANDAMENTI	SUPER- FICIE — Ettari	POPO- LAZIONE	NUMERO dei COMUNI	ELETTORI AMMINISTRATIVI					ELEZIONI PROVINCIALI			
				TOTALE	per contribuzioni dirette	per titoli e capacità	maggiori imposti	per delegazioni	CONSIGLIERI		numero dei votanti	massimo dei voti ottenuti dagli eletti
									TOTALE	da eleggere nel 1865		
<b>BARLETTA.</b>												
ANDRIA .....	39 989	30 892	1	577	474	103	"	"	2	"	"	"
BARLETTA .....	14 022	26 952	1	606	321	285	"	"	2	"	"	"
BISCEGLIE .....	6 762	19 056	1	399	358	41	"	"	2	"	"	"
CANOSA DI PUGLIA .....	9 870	12 594	1	254	245	9	"	"	1	"	"	"
CORATO .....	16 515	24 857	1	535	460	75	"	"	2	"	"	"
MINERVINO MURGE .....	26 290	13 590	1	235	203	32	"	"	1	"	"	"
MOLFETTA .....	5 638	24 958	1	524	469	55	"	"	2	"	"	"
RUVO DI PUGLIA .....	22 493	12 209	1	292	250	42	"	"	1	"	"	"
SPINAZZOLA .....	17 997	10 174	1	257	241	16	"	"	1	"	"	"
TERLIZZI .....	5 723	18 214	1	379	336	43	"	"	2	"	"	"
TRANI .....	10 468	22 702	1	780	234	546	"	"	2	"	"	"
CIRCONDARIO . . .	219 208	216 498	11	4 838	3 591	1 247	"	"	18	"	"	"

**PROVINCIA DI TERRA DI LAVORO.**

**CASERTA.**

ARIENZO .....	3 485	14 862	3	442	391	51	"	"	1	"	"	"
AVERSA .....	3 235	26 228	5	736	671	63	"	2	2	"	"	"
CAPUA .....	25 724	22 776	6	955	799	154	"	2	2	"	"	"
CASERTA .....	6 886	30 065	2	723	469	254	"	"	3	"	"	"
FORMICOLA .....	4 545	6 421	4	330	324	6	"	"	1	"	"	"
MADDALONI .....	5 859	24 518	3	618	535	82	"	1	2	"	"	"
MARCIANISE .....	5 121	23 253	7	639	518	121	"	"	2	1	422	112
MIGNANO .....	6 760	9 249	4	274	262	12	"	"	1	"	"	"
PIETRAMELARA .....	7 679	10 952	5	364	337	27	"	"	1	"	"	"
PIGNATARO MAGGIORE .....	11 430	15 205	8	701	655	42	"	4	1	"	"	"
SANTA MARIA CAPUA VETERE .....	4 272	31 088	5	775	525	243	"	7	3	2	424	205
SUCCIVO .....	2 839	7 060	4	173	169	4	"	"	1	"	"	"
TEANO .....	12 268	16 188	3	342	305	37	"	"	1	"	"	"
TRENTOLA .....	13 043	17 878	8	603	562	41	"	"	1	"	"	"
CIRCONDARIO . . .	120 994	255 743	67	7 675	6 522	1 137	"	16	22	3	846	"

**GAETA.**

CARINOLA .....	19 363	11 074	3	387	353	34	"	"	1	"	"	"
FONDI .....	22 362	19 500	6	689	639	50	"	"	2	"	"	"
GAETA .....	7 101	25 134	4	910	656	246	"	8	3	"	"	"
PICO .....	6 353	6 951	3	207	182	24	"	1	1	"	"	"
PONZA .....	691	3 238	1	89	51	38	"	"	1	1	56	32
ROCCAGUGLIELMA .....	11 206	15 787	8	547	529	18	"	"	1	1	412	255

CIRCONDARI E MANDAMENTI	SUPER- FICIE — Ettari	POPO- LAZIONE	NUMERO dei COMUNI	ELETTORI AMMINISTRATIVI					ELEZIONI PROVINCIALI			
				TOTALE	per contribuzioni dirette	per titoli e capacità	maggiori imposti	per delegazione	CONSIGLIERI TOTALE	da eleggere nel 1865	numero dei votanti	massimo dei voti ottenuti dagli eletti
ROCCAMONFINA .....	8 107	13 216	4	591	574	17	»	»	1	»	»	»
SESSA AURUNCA .....	18 095	19 449	1	585	544	41	»	»	2	»	»	»
TRAETTO .....	12 959	14 543	4	473	451	21	»	1	1	1	355	147
CIRCONDARIO. . .	158 941	128 892	34	4 478	3 979	489	»	10	13	3	823	»
<b>N O L A.</b>												
ACERRA .....	5 589	11 717	1	192	142	50	»	»	1	1	119	47
CICCIANO .....	4 097	13 052	5	364	323	40	»	1	1	»	»	»
MARIGLIANO .....	4 355	19 493	6	561	528	33	»	»	2	»	»	»
NOLA .....	5 963	19 616	4	654	567	85	»	2	2	»	»	»
PALMA CAMPANIA .....	3 703	12 270	4	420	387	31	»	2	1	»	»	»
SAVIANO .....	1 789	9 881	5	323	291	32	»	»	1	1	248	51
CIRCONDARIO. . .	56 853	86 029	25	2 514	2 238	271	»	5	8	2	367	»
<b>PIEDIMONTE D' ALIFE.</b>												
CAJAZZO .....	12 307	16 120	6	473	435	32	»	6	2	1	328	254
CAPRIATI A VOLTURNO .....	5 822	8 428	6	323	313	10	»	»	1	»	»	»
PIEDIMONTE D' ALIFE .....	16 218	25 373	10	769	613	155	»	1	2	»	»	»
CIRCONDARIO. . .	98 366	49 921	22	1 565	1 361	197	»	7	5	1	328	»
<b>S O R A.</b>												
ALVITO .....	11 390	11 864	4	571	549	21	»	1	1	1	267	132
ARCE .....	7 198	10 506	3	258	216	40	»	2	1	»	»	»
ARPINO .....	9 320	19 001	4	499	422	77	»	»	2	1	236	186
ATINA .....	6 734	11 560	5	394	373	19	»	2	1	»	»	»
CASSINO .....	10 948	24 142	6	556	465	89	»	2	2	»	»	»
CERVARO .....	28 271	13 527	6	422	401	21	»	»	1	»	»	»
PONTECORVO .....	8 750	9 314	1	245	177	68	»	»	1	»	»	»
ROCCASECCA .....	7 264	10 456	4	550	529	21	»	»	1	1	226	121
SORA .....	15 933	22 509	6	463	411	52	»	»	2	1	208	135
CIRCONDARIO. . .	162 324	132 879	39	3 958	3 543	408	»	7	12	4	937	»
<b>PROVINCIA DI TERRA D' OTRANTO.</b>												
<b>BRINDISI.</b>												
BRINDISI .....	26 326	9 105	1	294	239	55	»	»	1	»	»	»
CEGLIE MESSAPICO .....	12 467	11 566	1	273	249	24	»	»	1	»	»	»

CIRCONDARI E MANDAMENTI	SUPER- FICIE — Ettari	POPO- LAZIONE	NUMERO del COMUNI	ELETTORI AMMINISTRATIVI					ELEZIONI PROVINCIALI			
				TOTALE	per contribuzioni dirette	per titoli e capacità	maggiori imposti	per delegazione	CONSIGLIERI		numero dei votanti	massimo dei voti ottenuti dagli eletti
									TOTALE	da eleggere nel 1865		
FRANCAVILLA FONTANA .....	17 042	17 609	1	461	429	31	»	1	1	»	»	»
MESAGNE .....	16 172	12 717	2	339	295	44	»	»	1	»	»	»
ORIA .....	18 024	11 036	3	987	360	27	»	»	1	1	83	55
OSTUNI .....	21 726	16 367	1	433	378	38	»	17	2	»	»	»
SALICE SALENTINO .....	22 929	8 144	5	271	243	23	»	»	1	1	144	128
SAN VITO DEI NORMANNI .....	17 916	10 858	2	306	291	15	»	»	1	»	»	»
CIRCONDARIO. . .	256 254	96 902	16	2 764	2 489	257	»	18	9	2	227	»
<b>GALLIPOLI.</b>												
ALESSANO .....	3 871	4 620	3	218	207	11	»	»	1	1	84	69
CASARANO .....	7 615	9 070	3	249	233	16	»	»	1	»	»	»
GAGLIANO DEL CAPO. ....	2 639	6 715	4	207	202	5	»	»	1	»	»	»
GALATONE .....	8 035	9 611	4	289	270	19	»	»	2	1	129	81
GALLIPOLI .....	10 198	12 036	2	409	356	53	»	»	1	1	170	160
MAGLIE .....	9 018	11 175	6	538	516	22	»	»	1	»	»	»
NARDÒ .....	22 293	8 979	1	320	298	22	»	»	1	»	»	»
PARABITA .....	5 021	7 455	3	289	269	20	»	»	1	»	»	»
POGGIARDO .....	11 233	14 735	8	526	485	41	»	»	2	»	»	»
PRESICCE .....	6 701	6 388	3	212	199	13	»	»	1	»	»	»
RUFFANO .....	9 011	6 979	3	219	205	14	»	»	1	»	»	»
TRICASE .....	5 212	6 660	3	242	231	10	»	1	1	»	»	»
UGENTO .....	13 683	6 708	3	215	206	9	»	»	1	»	»	»
CIRCONDARIO. . .	148 410	111 131	46	3 933	3 677	255	»	1	15	3	383	»
<b>LECCE.</b>												
CAMPI SALENTINA .....	17 374	12 536	5	543	447	76	»	20	1	1	63	60
CARPIGNANO SALENTINO .....	6 764	3 721	3	132	127	5	»	»	1	1	96	79
COPERTINO .....	9 685	7 289	2	172	152	20	»	»	1	»	»	»
GALATINA .....	24 779	22 053	8	604	537	67	»	»	3	1	341	244
LECCE .....	23 066	23 490	2	1 258	364	894	»	»	2	1	178	103
MARTANO .....	6 040	8 764	5	250	214	36	»	»	1	»	»	»
MONTERONI DI LECCE .....	3 391	6 019	3	156	126	30	»	»	1	»	»	»
NOVOLI .....	4 983	8 194	3	259	239	20	»	»	1	1	102	96
OTRANTO .....	11 247	5 506	4	230	217	12	»	1	1	»	»	»
SAN CESARIO DI LECCE .....	8 348	11 194	5	386	376	10	»	»	1	1	110	103
VERNOLE .....	9 978	6 275	3	207	175	32	»	»	1	1	53	52
CIRCONDARIO. . .	170 921	115 096	43	4 197	2 974	1 202	»	21	14	7	943	»

CIRCONDARI E MANDAMENTI	SUPER- FICIE Elettori	POPO- LAZIONE	NUMERO dei COMUNI	ELETTORI AMMINISTRATIVI					ELEZIONI PROVINCIALI			
				TOTALE	per contribuzioni dirette	per titoli e capacità	maggiori imposti	per delegazione	CONSIGLIERI		numero dei votanti	massimo dei voti ottenuti dagli eletti
									TOTALE	da eleggere nel 1865		
<b>TARANTO</b>												
CASTELLANETA .....	14 201	6 525	1	153	135	18	»	»	1	»	»	»
GENOSA .....	28 115	10 959	2	249	217	32	»	»	1	»	»	»
GROTTAGLIE .....	10 140	11 461	3	251	222	29	»	»	1	1	143	75
MANDURIA .....	29 223	11 015	3	411	385	26	»	»	1	1	214	179
MARTINA FRANCA .....	26 085	16 637	1	359	311	48	»	»	2	1	70	61
MASSAFRA .....	1 652	9 290	1	240	222	18	»	»	1	»	»	»
MOTTOLA .....	24 046	9 432	2	219	202	17	»	»	1	»	»	»
SAN GIORGIO SOTTO TARANTO .....	14 216	12 832	3	398	364	33	»	1	1	»	»	»
SAVA .....	11 628	9 218	3	231	220	11	»	»	1	»	»	»
TARANTO .....	40 677	27 484	1	535	422	113	»	»	2	»	»	»
CIRCONDARIO. . .	277 408	124 853	25	3 046	2 700	345	»	1	12	3	427	»

**PROVINCIA DI TORINO.**

**AOSTA.**

AOSTA .....	71 042	18 709	12	1 862	1 796	65	»	1	1	»	»	»
CHATILLON .....	31 239	13 297	12	1 329	1 285	44	»	»	1	»	»	»
DONNAZ .....	43 369	11 619	12	1 320	1 277	43	»	»	1	1	413	379
GIGNOD .....	43 025	7 424	11	958	930	27	»	1	( <sup>1</sup> ) »	»	»	»
MORGEX .....	72 064	8 716	9	1 332	1 302	28	»	2	1	»	»	»
QUART .....	30 026	10 771	8	750	741	9	»	»	( <sup>2</sup> ) »	»	»	»
VERRÈS .....	37 565	11 348	9	959	932	25	»	2	1	»	»	»
CIRCONDARIO. . .	325 487	81 884	73	8 510	8 263	241	»	6	5	1	413	»

**IVREA.**

AGLIÈ .....	5 037	9 311	6	1 265	1 237	28	»	»	1	1	517	208
AZEGLIO .....	5 351	9 333	6	1 137	1 092	45	»	»	1	»	»	»
BORGOMASINO .....	4 985	7 577	7	879	860	19	»	»	( <sup>3</sup> ) »	»	»	»
CALUSO .....	10 558	14 497	6	1 185	1 122	63	»	»	1	»	»	»
CASTELLAMONTE .....	6 166	12 103	8	1 558	1 509	49	»	»	1	»	»	»
CUORGNÈ .....	8 020	16 334	14	2 550	2 490	50	10	»	1	1	818	803
IVREA .....	7 199	16 950	5	1 435	1 371	64	»	»	1	»	»	»
LESSOLO .....	5 673	6 026	6	623	612	11	»	»	( <sup>4</sup> ) 1	1	958	408
LOCANA .....	32 670	6 183	3	461	447	14	»	»	1	»	»	»
PAVONE CANAVESE .....	3 465	6 900	9	870	859	11	»	»	1	»	»	»
PONT .....	31 939	14 257	9	1 174	1 141	33	»	»	( <sup>5</sup> ) »	»	»	»
SAN GIORGIO CANAVESE .....	4 836	8 414	5	1 076	1 029	47	»	»	( <sup>6</sup> ) »	»	»	»
SETTIMO VITTORE .....	6 035	6 871	7	778	769	9	»	»	»	»	»	»
STRAMBINO .....	7 513	12 993	6	1 365	1 305	60	»	»	1	»	»	»

(<sup>1</sup>) Elegge un consigliere unitamente al mandamento di Aosta. — (<sup>2</sup>) Elegge un consigliere unitamente al mandamento di Chatillon. — (<sup>3</sup>) Elegge un consigliere col mandamento di Azeglio. — (<sup>4</sup>) Al mandamento di Lessolo è assegnato un consigliere provinciale unitamente ai mandamenti di Settimo Vittone e Vico Canavese, e quindi il numero dei votanti e quello del massimo dei voti ottenuti dall' eletto sono cumulativi dei tre mandamenti. — (<sup>5</sup>) Elegge un consigliere col mandamento di Locana. (<sup>6</sup>) Elegge un consigliere col mandamento di Agliè.

CIRCONDARI E MANDAMENTI	SUPER- FICIE — Ettari	POPO- LAZIONE	NUMERO dei COMUNI	ELETTORI AMMINISTRATIVI					ELEZIONI PROVINCIALI			
				TOTALE	per contribuzioni dirette	per titoli e capacità	maggiori imposti	per delegazione	CONSIGLIERI TOTALE	da eleggere nel 1865	numero dei votanti	massimo dei voti ottenuti dagli eletti
VIGO CANAVESE .....	9 998	5 479	8	900	882	18	»	»	»	»	»	»
VISTRORIO .....	8 810	6 060	8	807	792	15	»	»	( <sup>1</sup> )	»	»	»
CIRCONDARIO. . .	154 478	159 338	113	18 063	17 517	536	10	»	10	3	2 293	»
PINEROLO.												
BRICHERASIO .....	8 641	4 984	3	667	627	17	»	23	1	»	»	»
BURIASCO .....	5 710	7 420	5	1 000	983	14	»	3	1	»	»	»
CAVOUR .....	7 704	11 768	4	1 016	941	69	»	6	1	»	»	»
CUMIANA .....	9 149	7 519	3	728	662	53	»	13	( <sup>2</sup> )	»	»	»
FENESTRELLE .....	26 532	9 558	6	1 403	1 388	15	»	»	1	»	»	»
LUSERNA .....	8 140	7 181	5	918	871	20	»	27	1	1	547	406
NONE .....	8 255	9 663	4	1 036	1 020	5	»	11	1	»	»	»
PANCALIERI .....	4 219	6 690	4	922	896	24	»	2	1	»	»	»
PEROSA ARGENTINA.....	8 369	7 343	5	674	652	22	»	»	1	»	»	»
PERRERO .....	19 059	5 346	12	637	631	6	»	»	( <sup>3</sup> )	»	»	»
PINEROLO .....	7 627	19 645	4	1 526	1 213	307	»	6	1	»	»	»
SAN SECONDO DI PINEROLO.....	5 585	6 540	6	992	955	15	»	22	( <sup>4</sup> )	»	»	»
TORRE PELLICE .....	17 281	7 342	3	889	845	28	»	16	( <sup>5</sup> )	»	359	269
VIGONE.....	8 671	12 750	3	1 056	1 018	38	»	»	1	»	»	»
VILLAFRANCA PIEMONTE.....	4 911	8 439	1	426	408	18	»	»	( <sup>6</sup> )	»	»	»
CIRCONDARIO. . .	145 600	132 168	68	13 890	13 110	651	»	129	10	1	906	»
S U S A.												
ALMESE .....	4 528	7 100	4	650	640	10	»	»	1	1	187	183
AVIGLIANA .....	7 368	9 672	6	1 087	1 058	29	»	»	1	»	»	»
BUSSOLENO.....	13 670	12 949	9	1 033	1 014	18	»	1	1	»	»	»
CESANA TORINESE .....	24 358	3 990	11	755	749	6	»	»	1	»	»	»
CONDOVE .....	9 199	7 728	5	857	844	8	»	5	( <sup>7</sup> )	»	»	»
GIAVENO .....	12 706	13 928	3	802	748	54	»	»	1	»	»	»
OULX .....	33 959	8 373	9	1 463	1 449	14	»	»	( <sup>8</sup> )	»	»	»
SUSA.....	28 737	20 291	11	1 989	1 919	69	»	1	1	»	»	»
CIRCONDARIO. . .	132 946	84 031	56	8 636	8 421	208	»	7	6	1	187	»
TORINO.												
BARBANIA .....	3 137	4 215	3	412	392	9	»	11	1	1	468	402
BRUSASCO .....	7 275	8 231	6	942	905	35	»	2	1	»	»	»
CARIGNANO .....	11 021	14 946	4	1 096	1 044	30	»	22	1	»	»	»

(<sup>1</sup>) Elege un consigliere col mandamento di Pavone. — (<sup>2</sup>) Elege un consigliere col mandamento di Buriasco. — (<sup>3</sup>) Elege un consigliere col mandamento di Perosa Argentina. — (<sup>4</sup>) Elege un consigliere col mandamento di Bricherasio. — (<sup>5</sup>) Elege un consigliere col mandamento di Luserna. — (<sup>6</sup>) Elege un consigliere col mandamento di Pancalieri. — (<sup>7</sup>) Elege un consigliere unitamente al mandamento di Avigliana. — (<sup>8</sup>) Elege un consigliere col mandamento di Cesana.

CIRCONDARI e MANDAMENTI	SUPER- FICIE — Ettari	POPO- LAZIONE	NUMERO dei COMUNI	ELETTORI AMMINISTRATIVI					ELEZIONI PROVINCIALI			
				TOTALE	per contribuzioni dirette	per titoli e capacità	maggiori imposti	per delegazioni	CONSIGLIERI		numero dei votanti	massimo dei voti ottenuti dagli eletti
									TOTALE	da eleggere nel 1865		
CARMAGNOLA .....	11 487	15 085	2	1 368	1 327	40	»	1	1	1	176	132
CASALBORGONE .....	6 737	8 218	5	872	824	36	»	12	1	1	175	128
CASELLE TORINESE .....	10 804	12 807	4	1 091	1 037	47	»	7	1	»	»	»
CERES .....	30 332	9 317	11	1 268	1 249	19	»	»	1	»	»	»
CHIERI .....	13 917	24 358	6	2 543	2 465	67	»	11	1	»	»	»
CHIVASSO .....	10 141	16 080	3	976	919	56	»	1	1	»	»	»
CIRIÈ .....	9 109	14 173	7	1 480	1 337	53	»	40	1	»	»	»
CORIO .....	5 750	8 512	2	549	525	24	»	»	( <sup>1</sup> ) »	»	»	»
FIANO .....	8 493	5 200	9	680	669	10	»	1	( <sup>1</sup> ) »	1	629	535
GASSINO .....	6 647	9 390	6	1 263	1 218	12	»	33	1	»	»	»
LANZO TORINESE .....	10 370	12 060	7	1 152	1 074	69	»	9	1	»	»	»
MONCALIERI .....	8 270	13 408	5	1 360	1 192	166	»	2	1	1	333	233
MONTANARO .....	3 675	7 116	2	572	538	33	»	1	1	1	190	190
ORBASSANO .....	11 771	12 109	7	1 339	1 235	48	»	6	1	»	»	»
PIANEZZA .....	9 052	8 641	5	995	965	25	»	5	1	»	»	»
POIRINO .....	10 896	8 430	3	997	955	41	»	1	1	»	»	»
RIVA DI CHIERI .....	6 137	6 305	5	918	879	29	»	10	( <sup>3</sup> ) »	»	»	»
RIVARA .....	3 943	6 692	5	864	827	29	»	8	1	»	»	»
RIVAROLO CANAVESE .....	5 043	9 651	3	831	772	56	»	3	1	»	»	»
RIVOLI .....	6 267	10 048	4	1 014	998	15	1	»	1	»	»	»
SAN BENIGNO .....	4 514	6 414	3	526	502	23	»	1	1	1	490	192
SCIOLZE .....	3 936	4 621	6	817	795	17	»	6	( <sup>4</sup> ) »	»	»	»
I° Mand.° (Dora) .....		21 183							1			
II° Mand.° (Moncenisio) .....		23 480							1			
III° Mand.° (Monviso) .....		32 883							1			
TORINO... IV° Mand.° (Po) .....	12 746	24 997	1	4 635	2 558	2 067	»	10	1	2	209	173
V° Mand.° (Borgonovo) .....		39 911							1			
VI° Mand.° (Borgo Po) .....		23 554							1			
VII° Mand.° (Borgo Doria) .....		33 407							1			
VENARIA REALE .....	5 698	9 025	3	529	496	32	»	1	( <sup>5</sup> ) »	»	»	»
VIÙ .....	23 972	7 291	4	870	852	18	»	»	1	»	»	»
VOLPIANO .....	6 320	7 513	4	730	690	31	»	9	( <sup>6</sup> ) »	»	»	»
CIRCONDARIO. . .	268 442	484 571	195	32 689	29 339	3 137	»	213	29	9	2 670	»
ALCAMO.												
ALCAMO .....	11 971	22 675	2	374	313	53	»	3	3	1	273	190
CALATAFIMI .....	15 990	12 644	2	295	219	72	»	4	3	»	»	»
CASTELLAMARE .....	12 020	8 936	1	159	125	34	»	»	3	»	»	»
GIBELLINA .....	10 572	12 266	3	278	271	7	»	»	3	3	243	151
CIRCONDARIO. . .	97 546	56 571	8	1 106	923	171	»	7	12	4	516	»

(<sup>1</sup>) Elegge un consigliere col mandamento di Barbania. — (<sup>2</sup>) Elegge un consigliere col mandamento di Ciriè. — (<sup>3</sup>) Elegge un consigliere unitamente al mandamento di Chieri. — (<sup>4</sup>) Elegge un consigliere col mandamento di Gassino. — (<sup>5</sup>) Elegge un consigliere col mandamento di Pianezza. — (<sup>6</sup>) Elegge un consigliere col mandamento di San Benigno.



CIRCONDARI E MANDAMENTI	SUPER- FICIE — Ettari	POPO- LAZIONE	NUMERO dei COMUNI	ELETTORI AMMINISTRATIVI					ELEZIONI PROVINCIALI			
				TOTALE	per contribuzioni dirette	per titoli e capacità	maggiori Imposti	per delegazione	CONSIGLIERI TOTALE	da eleggere nel 1865	numero dei votanti	massimo dei voti ottenuti dagli eletti
<b>MAZARA DEL VALLO.</b>												
CASTELVETRANO.....	26 923	24 045	2	506	431	64	»	11	3	»	»	»
MAZARA DEL VALLO.....	31 645	10 999	1	110	82	27	»	1	2	»	»	»
PARTANNA.....	8 038	11 972	1	217	159	58	»	»	3	1	102	86
SALEMI.....	18 187	13 020	1	192	168	24	»	»	3	»	»	»
SANTA NINFA.....	6 308	6 427	1	161	139	22	»	»	2	1	52	29
CIRCONDARIO. . .	95 276	66 463	6	1 186	979	195	»	12	13	2	154	»
<b>TRAPANI.</b>												
FAVIGNANA.....	3 838	4 203	1	74	72	2	»	»	1	1	43	17
MARSALA.....	25 456	31 350	1	503	381	122	»	»	4	1	113	110
MONTE SAN GIULIANO.....	30 857	14 681	1	212	153	59	»	»	3	1	131	65
PACEGO.....	3 868	5 131	2	185	173	12	»	»	1	»	»	»
PANTELLERIA.....	10 288	5 990	1	134	121	13	»	»	2	»	»	»
TRAPANI.....	29 753	30 592	1	467	260	207	»	»	4	2	288	240
CIRCONDARIO. . .	121 729	91 947	7	1 575	1 160	415	»	»	15	5	575	»
<b>PROVINCIA DELL' UMBRIA.</b>												
<b>FULIGNO.</b>												
ASSISI.....	16 056	14 033	1	217	174	37	»	6	1	1	35	14
FULIGNO.....	12 680	20 255	1	386	341	45	»	»	2	1	53	31
GUALDO TADINO.....	16 792	10 745	3	374	364	10	»	»	1	»	»	»
NOCERA UMBRIA.....	16 161	6 467	2	250	244	6	»	»	1	»	»	»
SPELLO.....	11 249	6 927	3	270	265	4	»	1	1	»	»	»
CIRCONDARIO. . .	92 326	58 427	10	1 497	1 388	102	»	7	6	2	88	»
<b>ORVIETO.</b>												
CITTÀ DELLA PIEVE.....	18 794	11 889	3	322	306	15	»	1	1	1	119	75
FIGULLE.....	27 265	9 961	8	652	644	8	»	»	1	»	»	»
ORVIETO.....	26 285	22 196	7	531	505	26	»	»	2	»	»	»
CIRCONDARIO. . .	104 407	44 046	18	1 505	1 455	49	»	1	4	1	119	»
<b>PERUGIA.</b>												
CASTIGLIONE DEL LAGO.....	17 357	13 188	2	315	279	36	»	»	1	»	»	»
CITTÀ DI CASTELLO.....	48 657	29 965	3	624	564	52	»	8	3	1	226	110

CIRCONDARI E MANDAMENTI	SUPER- FICIE — Ettari	POPO- LAZIONE	NUMERO dei COMUNI	ELETTORI AMMINISTRATIVI					ELEZIONI PROVINCIALI			
				TOTALE	per contribuzioni dirette	per titoli e capacità	maggiori imposti	per delegazione	CONSIGLIERI		numero dei votanti	massimo dei voti ottenuti dagli eletti
									TOTALE	da eleggere nel 1865		
GUBBIO .....	53 161	26 160	4	593	519	41	»	23	2	1	115	72
MAGIONE .....	13 233	13 858	4	315	305	5	»	5	1	1	106	51
PERUGIA ..	70 930	36 265 36 821	8	1 626	1 237	385	»	4	7	3	479	418
TODI .....	27 212	27 473	6	733	711	22	»	»	3	»	»	»
UBERTIDE .....	31 503	15 980	3	280	257	22	»	1	1	»	»	»
CIRCONDARIO. . .	349 561	199 710	30	4 476	3 872	563	»	41	18	6	926	»
RIETI.												
FARA IN SABINA .....	11 996	7 849	9	475	467	7	»	1	1	»	»	»
MAGLIANO SABINO .....	7 375	5 909	4	348	333	14	»	1	1	»	»	»
ORVINIO .....	14 349	9 602	9	575	565	5	5	»	1	»	»	»
POGGIO MIRTETO .....	24 133	13 577	16	950	929	21	»	»	2	»	»	»
RIETI .....	84 307	27 540	15	1 337	1 287	48	»	2	2	»	»	»
ROCCA SINIBALDA .....	15 715	13 423	13	774	760	14	»	»	1	»	»	»
CIRCONDARIO. . .	137 194	77 900	66	4 459	4 341	109	5	4	8	»	»	»
SPOLETO.												
BEVAGNA .....	5 802	7 331	2	232	214	16	»	2	1	1	46	45
CASCIA .....	26 706	6 707	3	524	516	7	»	1	1	»	»	»
MONTEFALCO .....	8 133	6 582	2	329	319	9	»	1	1	»	»	»
NORCIA .....	34 701	10 683	2	744	726	18	»	»	1	1	264	149
SPOLETO .....	50 461	29 450	12	1 344	1 213	131	»	»	3	1	444	238
TREVI .....	12 625	7 252	3	433	414	19	»	»	1	»	»	»
CIRCONDARIO. . .	171 261	68 005	24	3 606	3 402	200	»	4	8	3	754	»
TERNI.												
AMELIA .....	24 138	13 403	8	497	472	24	»	1	1	»	»	»
NARNI .....	12 239	12 423	3	301	279	18	»	4	1	»	»	»
TERNI .....	39 476	39 105	17	1 441	1 360	77	»	4	4	1	731	359
CIRCONDARIO. . .	108 537	64 931	28	2 239	2 111	119	»	9	6	1	731	»

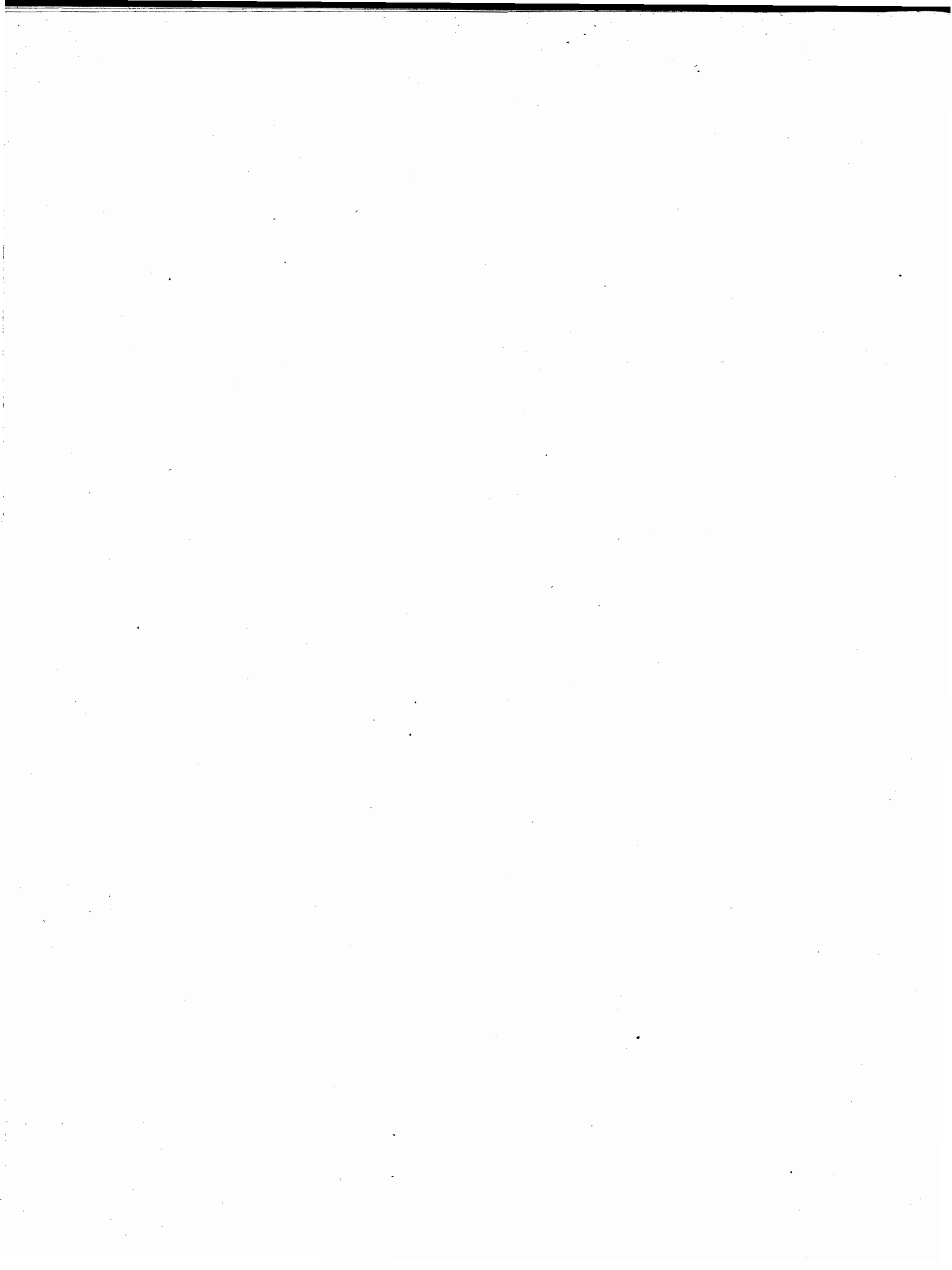

**RIEPILOGO**  
DEGLI  
**ELETTORI AMMINISTRATIVI**  
E DELLE  
**ELEZIONI PROVINCIALI**  
PER  
**CIRCONDARI, PROVINCE**  
E COMPARTIMENTI.

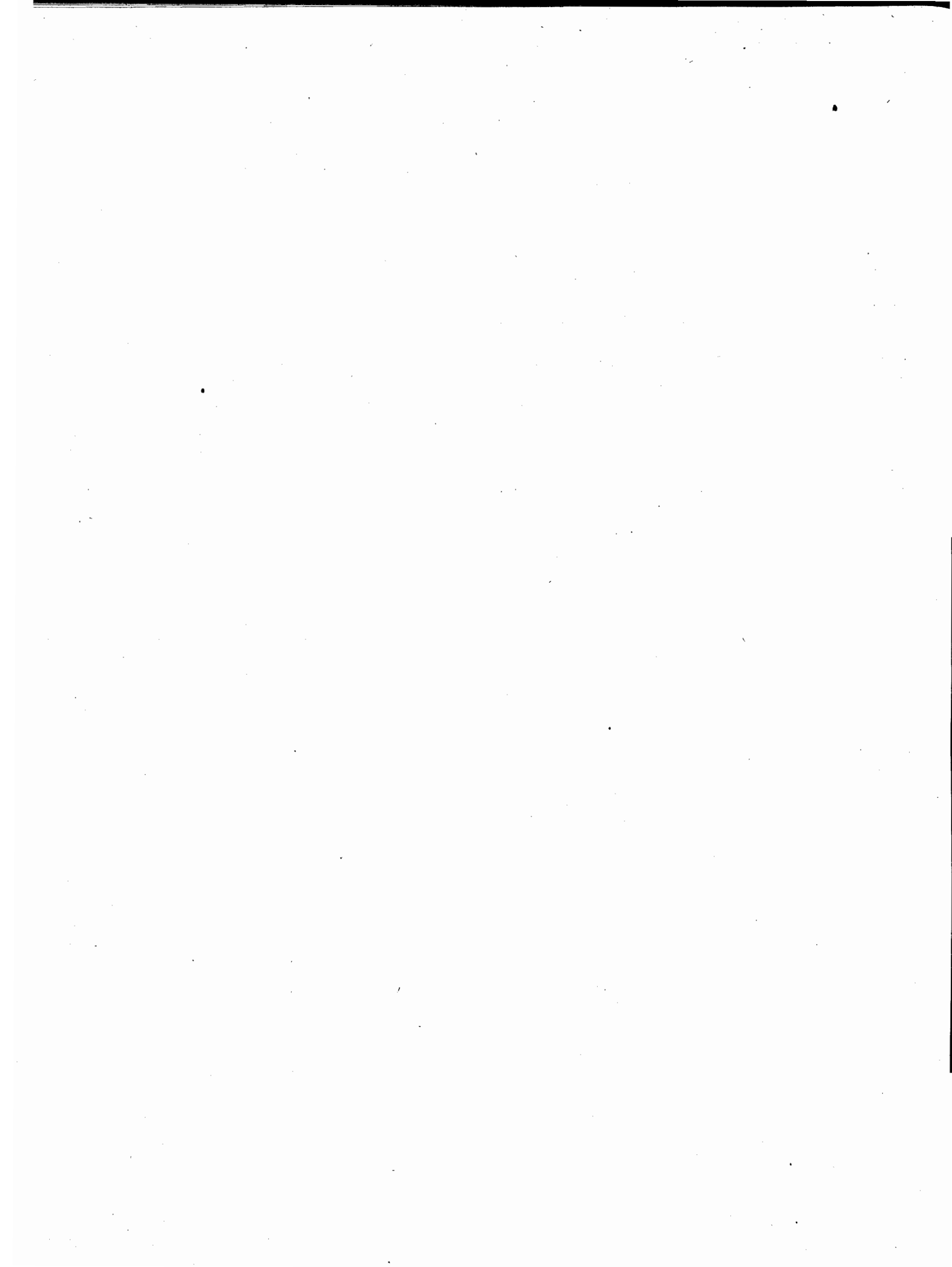

CIRCONDARI E PROVINCIE	SUPER- FICIE -- Ettari	POPO- LAZIONE	NUMERO		ELETTORI AMMINISTRATIVI					ELEZIONI PROVINCIALI		
			del Comuni	dei Mandamenti	TOTALE	per contribuzioni dirette	per titoli e capacità	maggiori imposti	per delegazione	TOTALE	CONSIGLIERI da eleggere nel 1865	numero del votanti
<b>ABRUZZO CITERIORE.</b>												
CHIETI.....	95 127	109 018	41	8	3 185	2 636	529	1	19	12	3	706
LANCIANO.....	82 948	110 798	41	9	3 231	2 918	306	»	7	15	4	560
VASTO.....	108 071	107 500	40	9	2 765	2 460	262	33	10	13	3	720
PROVINCIA. . .	286 146	327 316	122	26	9 181	8 014	1 097	34	36	40	10	1 986
<b>ABRUZZO ULTERIORE I.</b>												
PENNE.....	141 625	97 228	36	7	2 362	2 093	251	18	»	18	2	492
TERAMO.....	190 849	132 833	39	11	3 003	2 405	567	27	4	22	7	892
PROVINCIA. . .	332 474	230 061	75	18	5 365	4 498	818	45	4	40	9	1 384
<b>ABRUZZO ULTERIORE II.</b>												
AQUILA DEGLI ABRUZZI.....	175 321	99 438	48	9	4 438	3 955	483	»	»	12	4	1 312
AVEZZANO.....	170 751	86 880	35	8	2 986	2 925	61	»	»	11	4	684
CITTA'DUCALE.....	162 263	48 251	17	8	2 012	1 931	81	»	»	8	»	»
SOLMONA.....	141 625	75 382	27	7	2 865	2 719	146	»	»	9	2	432
PROVINCIA. . .	649 960	309 451	127	32	12 301	11 530	771	»	»	40	10	2 428
<b>ALESSANDRIA.</b>												
ACQUI.....	88 523	89 138	62	12	3 371	7 973	374	»	24	9	1	532
ALESSANDRIA.....	85 978	139 237	34	10	10 012	9 030	763	»	219	8	4	2 293
ASTI.....	96 103	149 799	86	13	16 837	16 181	651	»	5	13	2	1 635
CASALE MONFERRATO.....	85 615	135 130	73	16	14 374	13 379	923	»	72	16	4	1 296
NOVI LIGURE.....	84 085	72 943	39	7	4 598	4 325	227	18	28	6	3	748
TORTONA.....	65 196	59 360	50	8	5 139	4 794	329	»	16	7	»	»
PROVINCIA. . .	505 500	645 607	344	66	59 331	55 682	3 267	18	364	59	14	6 494
<b>ANCONA.</b>												
ANCONA.....	191 636	254 849	51	14	7 436	6 597	748	»	91	40	9	1 165
<b>AREZZO.</b>												
AREZZO.....	330 591	219 559	42	18	7 251	6 736	458	»	57	40	40	3 653
<b>ASCOLI PICENO.</b>												
ASCOLI PICENO.....	122 939	91 036	40	6	3 301	3 670	229	»	2	18	2	475
FERMO.....	86 638	104 994	47	7	3 928	3 657	268	»	3	22	6	1 023
PROVINCIA. . .	209 577	196 030	87	13	7 229	7 327	497	»	5	40	8	1 498

CIRCONDARI E PROVINCIE	SUPER- FICIE — Ettari	POPO- LAZIONE	NUMERO		ELETTORI AMMINISTRATIVI					ELEZIONI PROVINCIALI		
			dei Comuni	dei Mandamenti	TOTALE	per contribuzioni dirette	per titoli e capacità	maggiori inposti	per delegazione	CONSIGLIERI TOTALE	da eleggere nel 1865	numero dei votanti
<b>BASILICATA.</b>												
LAGONEGRO .....	281 150	111 754	39	12	2 996	2 761	235	»	»	13	2	287
MATERA .....	301 702	97 641	22	8	2 655	2 380	275	»	»	10	3	595
MELFI .....	228 065	103 539	19	9	2 502	2 278	224	»	»	9	2	276
POTENZA .....	256 680	180 025	44	16	4 786	4 210	576	»	»	18	3	704
PROVINCIA. . .	1 067 597	492 959	124	45	12 989	11 629	1 310	»	»	50	10	1 862
<b>BENEVENTO.</b>												
BENEVENTO .....	65 582	94 666	37	7	3 163	2 694	390	89	»	17	3	1 062
CERRETO SANNITA .....	52 169	69 532	23	7	2 464	2 316	148	»	»	12	3	576
SAN BARTOLOMEO IN GALDO .....	57 400	56 308	16	6	1 317	1 238	81	»	»	11	3	417
PROVINCIA. . .	175 151	220 506	76	20	6 944	6 236	619	89	»	40	9	2 055
<b>BERGAMO.</b>												
BERGAMO .....	134 654	201 310	194	11	20 037	18 690	1 121	11	275	22	6	2 613
CLUSONE .....	81 563	48 647	58	4	6 141	5 896	179	»	66	7	2	1 074
TREVIGLIO .....	49 821	97 278	55	4	5 934	5 407	425	8	94	11	2	677
PROVINCIA. . .	266 038	347 235	307	19	32 172	29 993	1 725	19	435	40	10	4 364
<b>BOLOGNA.</b>												
BOLOGNA .....	221 559	308 749	39	13	13 300	10 683	2 554	»	63	29	6	1 411
IMOLA .....	65 292	59 624	7	3	1 616	1 457	151	»	8	6	»	»
VERGATO .....	73 529	44 079	12	3	1 731	1 658	64	»	9	5	5	477
PROVINCIA. . .	360 380	407 452	58	19	16 647	13 798	2 769	»	80	40	11	1 888
<b>BRESCIA</b>												
BRENO .....	131 160	51 922	52	3	6 569	6 358	177	»	34	6	2	1 771
BRESCIA .....	133 519	181 603	106	10	14 223	12 914	1 057	1	251	19	2	669
CASTIGLIONE DELLE STIVIERE .....	80 876	76 032	30	5	4 741	4 348	347	»	46	7	3	840
CHIARI .....	41 601	67 657	40	4	4 677	4 404	230	»	43	7	»	»
SALÒ .....	93 969	56 714	57	5	6 744	6 535	186	»	23	6	1	556
VEROLANUOVA .....	36 833	52 455	24	2	3 223	3 042	173	»	8	5	2	382
PROVINCIA. . .	517 963	486 383	309	29	40 177	37 601	2 170	1	405	50	10	4 218

CIRCONDARI E PROVINCIE	SUPER- FICIE — Ettari	POPO- LAZIONE	NUMERO		ELETTORI AMMINISTRATIVI					ELEZIONI PROVINCIALI		
			dei Comuni	dei Mandamenti	TOTALE	per contribuzioni dirette	per titoli e capacità	maggiori imposti	per delegazione	TOTALE	da eleggere nel 1865	numero dei volanti
<b>CAGLIARI.</b>												
CAGLIARI.....	416 777	140 523	81	20	6 670	5 588	986	5	91	15	4	516
JGLESIAS.....	282 314	58 730	24	9	2 400	2 203	182	»	15	5	»	»
LANUSEI.....	329 137	59 446	49	10	3 995	3 769	197	7	22	7	2	387
ORISTANO.....	324 764	115 398	108	19	8 240	7 805	377	»	58	13	2	291
PROVINCIA. . .	1 352 992	372 097	262	58	21 305	19 365	1 742	12	186	40	8	1 194
<b>CALABRIA CITERIORE.</b>												
CASTROVILLARI.....	223 239	109 130	41	10	3 354	2 955	381	10	8	13	4	873
COSENZA.....	228 832	171 458	62	17	5 722	4 796	911	»	15	18	4	605
PAOLA.....	133 081	92 786	30	9	2 265	2 054	207	1	3	12	1	135
ROSSANO.....	150 652	58 317	18	7	1 478	1 296	182	»	»	7	1	161
PROVINCIA. . .	735 804	431 691	151	43	12 819	11 101	1 681	11	26	50	10	1 774
<b>CALABRIA ULTERIORE I.</b>												
GERACI.....	139 496	99 333	39	10	2 569	2 379	190	»	»	13	5	513
PALME.....	122 038	109 641	35	10	2 838	2 521	316	»	1	14	2	197
REGGIO.....	130 895	115 572	34	8	3 487	2 809	678	»	»	13	5	772
PROVINCIA. . .	392 429	324 546	108	28	8 894	7 709	1 184	»	1	40	12	1 482
<b>CALABRIA ULTERIORE II.</b>												
CATANZARO.....	172 474	121 254	53	11	4 287	3 551	714	9	13	15	4	936
COTRONE.....	128 170	55 467	26	6	1 830	1 618	211	»	1	6	1	166
MONTELEONE DI CALABRIA.....	165 130	117 431	46	10	3 829	3 309	518	»	2	16	3	490
NICASTRO.....	131 726	90 007	28	10	2 817	2 583	231	»	3	13	3	451
PROVINCIA. . .	597 500	384 159	153	37	12 763	11 061	1 674	9	19	50	11	2 043
<b>CALTANISSETTA.</b>												
CALTANISSETTA.....	155 930	90 135	16	7	2 023	1 461	502	»	60	8	8	1 047
PIAZZA ARMERINA.....	112 643	83 804	8	7	1 408	991	303	»	114	7	7	721
TERRANOVA DI SICILIA.....	108 234	49 239	5	5	867	622	208	»	37	5	5	219
PROVINCIA. . .	376 827	223 178	29	19	4 298	3 074	1 013	»	211	20	20	1 987



CIRCONDARI E PROVINCIE	SUPER- FICIE — Etari	POPO- LAZIONE	NUMERO		ELETTORI AMMINISTRATIVI					ELEZIONI PROVINCIALI		
			dei Comuni	dei Mandamenti	TOTALE	per contribuzioni dirette	per titoli e capacità	maggiori imposti	per delegazione	CONSIGLIERI		numero del del votanti
										TOTALE	da eleggere nel 1865	
<b>CAPITANATA.</b>												
BOVINO .....	71 374	46 131	11	6	1 551	1 306	245	»	»	8	5	504
FOGGIA .....	381 968	140 588	17	10	3 277	2 686	591	»	»	16	4	666
SAN SEVERO .....	331 878	126 166	25	12	3 112	2 852	260	»	»	16	2	159
PROVINCIA. . .	765 218	312 885	53	28	7 940	6 844	1 096	»	»	40	11	1 329
<b>CATANIA.</b>												
ACIREALE .....	52 405	104 937	14	6	2 429	1 982	435	»	12	11	4	1 105
CALTAGIRONE .....	165 404	90 278	12	9	1 721	1 337	373	2	9	11	2	135
CATANIA .....	144 843	174 788	25	12	3 973	2 699	1 261	»	13	18	4	381
NICOSIA .....	147 567	80 457	13	7	1 292	1 004	288	»	»	10	»	»
PROVINCIA. . .	510 219	450 460	64	34	9 415	7 022	2 357	2	34	50	10	1 621
<b>COMO.</b>												
COMO .....	124 023	217 837	230	13	17 531	16 716	656	31	128	23	9	2 192
LECCO .....	70 664	113 125	135	6	10 458	10 047	320	1	90	13	3	817
VARESE .....	77 039	126 472	160	8	13 000	12 476	391	»	133	14	3	774
PROVINCIA. . .	271 726	457 434	525	27	40 989	39 239	1 367	32	351	50	15	3 783
<b>CREMONA.</b>												
CASALMAGGIORE .....	72 978	97 448	41	6	5 778	5 340	315	»	123	12	»	»
CREMA .....	51 762	76 975	68	4	5 755	5 220	352	9	174	9	3	1 812
CREMONA .....	90 025	165 218	131	8	9 083	8 224	630	79	150	19	8	1 910
PROVINCIA. . .	214 765	339 641	240	18	20 616	18 784	1 297	88	447	40	11	3 722
<b>CUNEO.</b>												
ALBA .....	101 506	118 980	77	12	12 768	12 177	535	5	51	11	2	473
CUNEO .....	253 997	177 062	63	20	12 839	12 081	692	»	66	18	4	880
MONDOVI .....	172 287	144 986	71	18	14 758	13 744	948	»	66	17	3	893
SALUZZO .....	155 818	156 251	52	14	10 562	9 955	561	»	46	14	3	596
PROVINCIA. . .	713 608	597 279	263	64	50 927	47 957	2 736	5	229	60	12	2 842

CIRCONDARI E PROVINCIE	SUPER- FICIE — Ettari	POPO- LAZIONE	NUMERO		ELETTORI AMMINISTRATIVI					ELEZIONI PROVINCIALI		
			dei Comuni	dei W andamenti	TOTALE	per contribuzioni dirette	per titoli e capacità	maggiori imposti	per delegazione	TOTALE	da eleggere nel 1865	numero dei votanti
<b>FERRARA.</b>												
CENTO .....	19 272	33 017	4	2	1 090	1 003	81	»	6	7	1	89
COMACCHIO .....	69 636	27 519	6	2	668	605	55	»	8	6	2	176
FERRARA .....	172 715	138 622	6	6	3 276	2 584	679	»	13	27	9	517
PROVINCIA. . .	261 623	199 158	16	10	5 034	4 192	815	»	27	40	12	782
<b>FIRENZE.</b>												
FIRENZE .....	327 122	456 600	38	11	23 161	18 753	4 348	»	60	39	39	9 810
PISTOJA .....	73 682	95 262	14	3	5 188	4 973	212	»	3	8	8	2 048
ROCCA SAN CASCIANO .....	101 927	42 053	12	3	1 404	1 293	108	»	3	4	4	797
SAN MINIATO .....	83 401	102 299	15	3	4 343	4 107	209	»	27	9	9	2 274
PROVINCIA. . .	586 132	696 214	79	20	34 096	29 126	4 877	»	93	60	60	14 929
<b>FORLÌ.</b>												
CESENA .....	71 997	77 439	14	5	2 031	1 799	188	»	14	14	3	297
FORLÌ .....	64 124	68 588	9	4	2 020	1 626	355	»	12	12	6	258
RIMINI .....	49 468	78 436	17	4	2 306	2 074	194	»	14	14	1	169
PROVINCIA. . .	185 529	224 463	40	13	6 357	5 499	737	»	40	40	10	724
<b>GENOVA.</b>												
ALBENGA .....	60 883	53 985	53	7	5 565	5 362	158	10	35	8	1	142
CHIAVARI .....	89 672	108 391	28	8	4 641	4 234	301	»	56	11	3	629
GENOVA .....	95 466	324 096	60	19	13 198	11 339	1 824	»	35	26	5	778
LEVANTE .....	64 061	78 162	29	6	4 695	4 334	301	»	10	7	1	366
SAVONA .....	101 271	85 509	47	7	5 662	5 195	416	10	41	8	2	757
PROVINCIA. . .	411 353	650 143	217	47	33 761	30 564	3 000	20	177	60	12	2 672
<b>GIRGENTI.</b>												
BIVONA .....	91 870	53 219	13	5	1 091	920	171	»	»	9	1	47
GIRGENTI .....	202 887	160 824	22	14	2 603	1 945	658	»	»	24	6	234
SCIACCA .....	91 378	49 837	6	5	1 108	988	120	»	»	7	1	243
PROVINCIA. . .	386 135	263 880	41	24	4 802	3 853	949	»	»	40	8	524
<b>GROSSETO.</b>												
GROSSETO .....	443 459	100 626	20	16	4 033	3 645	357	»	31	20	20	1 602

CIRCONDARI E PROVINCIE	SUPER- FICIE — Ettari	POPO- LAZIONE	NUMERO		ELETTORI AMMINISTRATIVI					ELEZIONI PROVINCIALI		
			del Comuni	dei Mandamenti	TOTALE	per contribuzioni dirette	per titoli e capacità	maggiori imposti	per delegazione	CONSIGLIERI		numero dei votanti
									TOTALE	da eleggere nel 1865		
<b>LIVORNO.</b>												
ISOLA DELL'ELBA .....	23 205	20 340	4	3	887	678	204	»	5	3	3	573
LIVORNO .....	9 362	96 471	1	3	2 432	2 518	914	»	»	17	17	1 380
PROVINCIA. . .	32 567	116 811	5	6	4 319	3 196	1 118	»	5	20	20	1 953
<b>LUCCA.</b>												
LUCCA .....	149 364	256 161	21	18	11 415	10 816	578	»	21	40	40	4 468
<b>MACERATA.</b>												
CAMERINO .....	104 893	45 376	20	3	2 706	2 500	202	»	4	8	1	535
MACERATA .....	168 788	184 250	34	12	5 239	4 587	646	»	6	32	7	817
PROVINCIA. . .	273 681	229 626	54	15	7 945	7 087	848	»	10	40	8	1 352
<b>MASSA E CARRARA.</b>												
CASTELNUOVO DI GARFAGNANA .....	49 115	35 478	17	4	1 685	1 531	154	»	»	5	»	»
MASSA E CARRARA .....	85 106	75 671	14	7	2 296	1 995	293	»	8	10	4	207
PONTREMOLI .....	41 825	29 584	6	3	1 104	977	127	»	»	5	1	90
PROVINCIA. . .	176 046	140 733	37	14	5 085	4 503	574	»	8	20	5	297
<b>MESSINA.</b>												
CASTROREALE .....	103 070	83 003	30	7	1 876	1 684	188	»	4	9	3	135
MESSINA .....	118 485	186 738	28	10	3 507	2 271	1 196	»	40	19	4	376
MISTRETTA .....	143 740	45 290	12	5	903	798	92	»	13	5	»	»
PATTI .....	87 594	80 053	28	6	1 541	1 341	178	20	2	7	3	580
PROVINCIA. . .	457 889	395 139	98	28	7 827	6 094	1 654	20	59	40	10	1 091
<b>MILANO.</b>												
ABBIATEGRASSO .....	55 763	101 336	74	4	5 367	5 085	151	2	129	7	2	595
GALLARATE .....	50 156	133 949	87	5	8 337	7 942	210	46	189	9	1	191
LODI .....	74 650	167 222	115	8	7 890	7 186	529	27	148	10	6	1 666
MILANO .....	76 224	388 928	127	16	16 597	13 824	2 411	23	339	24	5	1 538
MONZA .....	42 461	156 835	93	6	7 506	7 165	293	7	41	10	»	»
PROVINCIA. . .	299 254	948 320	496	39	45 747	41 202	3 594	105	846	60	14	3 990

CIRCONDARI E PROVINCIE	SUPER- FICIE — Ettari	POPO- LAZIONE	NUMERO		ELETTORI AMMINISTRATIVI					ELEZIONI PROVINCIALI		
			del Comuni	dei Mandamenti	TOTALE	per contribuzioni dirette	per titoli e capacità	maggiori imposti	per delegazione	CONSIGLIERI		numero dei votanti
										TOTALE	da eleggere nel 1865	
<b>MODENA.</b>												
MIRANDOLA.....	46 540	66 686	10	5	2 684	2 423	213	»	48	10	3	135
MODENA.....	89 279	133 341	19	7	4 936	3 891	976	»	69	19	3	254
PAVULLO NEL FRIGNANO.....	114 406	60 564	17	9	2 083	1 890	191	»	2	11	2	75
PROVINCIA. . .	250 225	260 591	46	21	9 703	8 204	1 380	»	119	40	8	464
<b>MOLISE.</b>												
CAMPOBASSO.....	127 079	121 259	42	10	4 043	3 461	582	»	»	14	4	1 275
ISERNIA.....	192 882	129 666	58	11	4 284	3 826	418	1	39	14	3	583
LARINO.....	140 433	95 082	34	9	2 382	2 153	229	»	»	12	4	570
PROVINCIA. . .	460 394	346 007	134	30	10 709	9 440	1 229	1	39	40	11	2 428
<b>NAPOLI.</b>												
CASORIA.....	26 344	123 309	24	8	2 343	2 098	240	»	5	9	3	662
CASTELLAMMARE DI STABIA.....	28 359	147 520	18	11	4 476	3 434	1 028	»	14	14	3	528
NAPOLI.....	34 661	527 578	13	17	16 206	6 537	9 661	»	8	31	6	1 725
POZZUOLI.....	21 688	69 576	14	6	1 791	1 306	484	»	1	6	»	»
PROVINCIA. . .	111 052	867 988	69	42	24 816	13 375	11 413	»	28	60	12	2 915
<b>NOVARA.</b>												
BIELLA.....	96 048	126 360	95	12	16 853	16 095	717	»	41	11	5	3 024
NOVARA.....	137 811	191 104	105	15	15 684	15 140	433	5	106	15	4	1 145
OSSOLA.....	145 249	33 767	59	4	3 953	3 835	59	53	6	4	1	569
PALLANZA.....	71 961	61 789	84	6	8 097	7 933	107	16	41	6	1	549
VALSESIA.....	77 506	32 250	44	3	4 511	4 386	110	»	15	3	1	347
VERCELLI.....	125 775	134 115	56	11	10 331	9 782	454	3	92	11	3	1 130
PROVINCIA. . .	654 350	579 335	443	51	59 429	57 171	1 880	77	301	50	15	6 764
<b>PALERMO.</b>												
CEPALÙ.....	123 805	76 734	16	9	1 940	1 643	291	»	6	9	1	82
CORLEONE.....	104 849	56 611	9	4	1 108	934	174	»	»	4	4	159
PALERMO.....	120 589	338 479	28	14	4 688	2 900	1 768	17	3	26	7	969
TERMINI IMERESE.....	159 448	113 339	23	8	2 412	2 015	395	»	2	11	2	309
PROVINCIA. . .	508 691	585 163	76	35	10 148	7 492	2 628	17	11	50	14	1 519

CIRCONDARI E PROVINCIE	SUPER- FICIE — Ettari	POPO- LAZIONE	NUMERO		ELETTORI AMMINISTRATIVI					ELEZIONI PROVINCIALI		
			del Comuni	del Mandamenti	TOTALE	per contribuzioni dirette	per titoli e capacità	maggiori Imposti	per delegazione	TOTALE	da eleggere nel 1865	numero dei votanti
<b>PARMA.</b>												
BORGIO SAN DONNINO.....	92 984	79 288	16	8	2 799	2 230	259	»	310	12	3	300
BORGOTARO.....	71 663	30 278	7	3	1 122	978	104	»	40	5	2	158
PARMA.....	159 320	146 463	29	10	6 278	4 459	1 442	»	377	23	4	509
PROVINCIA. . .	323 967	256 029	52	21	10 199	7 667	1 805	»	727	40	9	967
<b>PAVIA.</b>												
BOBBIO.....	67 503	34 785	27	4	1 834	1 757	64	2	11	4	»	»
LOMELLINA.....	110 787	182 149	54	11	9 869	9 299	490	6	74	16	2	642
PAVIA.....	76 600	143 442	127	7	9 590	8 695	737	59	99	16	5	1 773
VOGHERA.....	78 061	109 409	75	12	8 518	8 171	294	»	53	14	3	770
PROVINCIA. . .	332 951	419 785	283	34	29 811	27 922	1 585	67	237	50	10	3 185
<b>PESARO E URBINO.</b>												
PESARO.....	83 147	99 704	41	5	3 411	3 105	256	»	50	20	3	451
URBINO.....	213 384	102 864	47	9	3 603	3 246	286	4	67	20	5	688
PROVINCIA. . .	296 531	202 568	88	14	7 014	6 351	542	4	117	40	8	1 139
<b>PIACENZA.</b>												
FIorenzuola d'Adda.....	99 016	74 629	18	7	2 492	2 226	196	»	70	15	2	150
PIACENZA.....	150 962	143 940	29	11	5 476	4 481	861	»	134	25	6	787
PROVINCIA. . .	249 978	218 569	47	18	7 968	6 707	1 057	»	204	40	8	937
<b>PISA.</b>												
PISA.....	156 172	187 197	24	9	8 634	7 622	998	»	64	30	30	3 362
VOLTERRA.....	149 436	55 831	14	6	2 069	1 853	193	»	23	10	10	917
PROVINCIA. . .	305 608	243 028	38	15	10 753	9 475	1 191	»	87	40	40	4 279
<b>PORTO MAURIZIO.</b>												
PORTO MAURIZIO.....	53 130	59 726	69	6	8 247	7 881	332	14	20	9	3	1 173
SAN REMO.....	67 904	61 604	38	8	5 360	4 978	370	»	12	11	1	248
PROVINCIA. . .	121 034	121 330	107	14	13 607	12 859	702	14	32	20	4	1 421

CIRCONDARI E PROVINCIE	SUPER- FICIE — Ettori	POPO- LAZIONE	NUMERO		ELETTORI AMMINISTRATIVI					ELEZIONI PROVINCIALI		
			dei Comuni	dei Mandamenti	TOTALE	per contribuzioni dirette	per titoli e capacità	maggiori imposti	per delegazioni	CONSIGLIERI TOTALE	da eleggere nel 1865	numero dei volanti
<b>PRINCIPATO CITERIORE.</b>												
CAMPAGNA .....	157 474	98 959	35	9	3 026	2 776	246	»	4	9	5	804
SALA CONSILINA .....	142 505	84 549	27	8	2 045	1 835	205	»	5	8	1	61
SALERNO .....	115 378	248 576	43	15	7 283	5 704	1 561	»	18	23	3	417
VALLO DELLA LUCANIA .....	192 740	96 172	54	10	3 827	3 592	231	»	4	10	3	562
PROVINCIA. . .	548 097	528 256	159	42	16 181	13 907	2 243	»	31	50	12	1 844
<b>PRINCIPATO ULTERIORE.</b>												
ARIANO .....	113 509	84 800	26	8	2 509	2 346	161	»	2	8	1	106
AVELLINO .....	119 093	161 797	68	15	6 372	5 726	628	4	14	18	4	1 015
SANT'ANGELO DE' LOMBARDI .....	192 318	109 024	36	11	3 273	3 037	221	8	7	14	3	551
PROVINCIA. . .	364 920	355 621	190	34	12 154	11 109	1 010	12	23	40	8	1 672
<b>RAVENNA.</b>												
FAENZA .....	71 135	71 815	10	4	2 339	2 168	170	»	1	14	5	263
LUGO .....	35 657	60 492	7	3	1 766	1 571	165	»	30	12	1	207
RAVENNA .....	85 440	77 211	4	5	2 491	2 181	308	»	2	14	4	418
PROVINCIA. . .	192 232	209 518	21	12	6 596	5 920	643	»	33	40	10	888
<b>REGGIO NELL' EMILIA.</b>												
GUASTALLA .....	43 436	59 570	12	6	2 028	1 791	173	»	64	10	4	567
REGGIO NELL' EMILIA .....	185 364	170 484	34	13	5 677	4 999	635	»	43	30	8	922
PROVINCIA. . .	228 800	230 054	46	19	7 705	6 790	808	»	107	40	12	1 489
<b>SASSARI.</b>												
ALGHERO .....	118 480	37 112	21	5	1 813	1 522	162	»	129	8	2	334
NUORO .....	315 803	52 503	34	8	2 731	2 484	184	4	59	9	3	312
OZIERI .....	235 545	34 392	22	6	1 949	1 761	145	30	13	7	»	»
SASSARI .....	187 730	67 191	24	10	2 704	2 355	234	2	113	11	2	190
TEMPIO PAUSANIA .....	214 465	24 764	9	4	794	697	65	»	32	5	1	59
PROVINCIA. . .	1 072 026	215 967	110	33	9 991	8 819	790	36	346	40	8	895
<b>SIENA.</b>												
MONTEPULCIANO .....	125 590	65 547	15	5	2 213	2 018	174	»	21	7	7	1 170
SIENA .....	253 752	128 388	23	8	5 078	4 568	490	»	20	13	13	1 977
PROVINCIA. . .	379 342	193 935	38	13	7 291	6 586	664	»	41	20	20	3 147

CIRCONDARI E PROVINCIE	SUPER- FICIE — Ettari	POPO- LAZIONE	NUMERO		ELETTORI AMMINISTRATIVI					ELEZIONI PROVINCIALI		
			del Comuni	dei Mandamenti	TOTALE	per contribuzioni dirette	per titoli e capacità	maggiori imposti	per delegazione	CONSIGLIERI		numero del votanti
										TOTALE	da eleggere nel 1865	
<b>SIRACUSA.</b>												
MODICA .....	155 021	126 048	12	8	2 355	1 925	416	7	7	18	3	409
NOTO .....	106 248	56 811	9	7	1 474	1 217	255	»	2	10	3	172
SIRACUSA .....	108 448	76 759	10	7	1 595	1 190	401	»	4	12	2	128
PROVINCIA. . .	369 712	259 618	31	22	5 424	4 832	1 072	7	13	40	8	709
<b>SONDRIO.</b>												
SONDRIO .....	325 981	106 040	80	8	10 066	9 591	411	8	61	20	7	2 184
<b>TERRA DI BARI.</b>												
ALTAMURA .....	195 618	86 936	10	7	1 995	1 791	204	»	»	9	»	340
BARI DELLE PUGLIE .....	178 926	250 968	32	19	7 076	5 936	1 140	»	»	23	3	1 323
BARLETTA .....	219 208	216 498	11	11	4 838	3 591	1 247	»	»	18	7	»
PROVINCIA. . .	593 752	554 402	53	37	13 909	11 318	2 591	»	»	50	10	1 663
<b>TERRA DI LAVORO.</b>												
CASERTA .....	120 994	255 743	67	14	7 675	6 522	1 137	»	16	22	3	846
GAETA .....	158 941	128 892	34	9	4 478	3 979	499	»	10	13	3	823
NOLA .....	56 853	86 029	25	6	2 514	2 238	271	»	5	8	2	367
PIEDIMONTE D'ALIFE .....	98 366	49 921	22	3	1 565	1 361	197	»	7	5	1	328
SORA .....	162 324	132 879	39	9	3 958	3 543	408	»	7	12	4	937
PROVINCIA. . .	597 478	653 464	187	41	20 190	17 643	2 502	»	45	60	13	3 801
<b>TERRA D'OTRANTO.</b>												
BRINDISI .....	256 254	96 902	16	8	2 764	2 439	257	»	18	9	2	227
GALLIPOLI .....	148 410	111 131	46	13	3 933	3 677	255	»	1	15	3	383
LECCE .....	170 921	115 096	43	11	4 197	2 974	1 202	»	21	14	7	943
TARANTO .....	277 403	124 853	25	10	3 046	2 700	345	»	1	12	3	427
PROVINCIA. . .	852 988	447 982	130	42	13 940	11 840	2 059	»	41	50	15	1 980
<b>TORINO.</b>												
AOSTA .....	325 487	81 884	73	7	8 510	8 263	241	»	6	5	1	413
IVREA .....	154 478	159 338	113	16	18 063	17 517	536	10	»	10	3	2 293
PINEROLO .....	145 600	132 168	68	15	13 890	13 110	651	»	129	10	1	906

CIRCONDARI E PROVINCIE	SUPER- FICIE — Ettari	POPO- LAZIONE	NUMERO		ELETTORI AMMINISTRATIVI					ELEZIONI PROVINCIALI		
			dei Comuni	dei mandamenti	TOTALE	per contribuzioni dirette	per titoli e capacità	maggiori imposti	per delegazione	CONSIGLIERI		numero del votanti
										TOTALE	da eleggere nel 1865	
SUSA.....	132 946	84 031	58	8	8 636	8 421	208	»	7	6	1	187
TORINO.....	268 442	484 571	135	35	32 689	29 339	3 137	»	213	29	9	2 670
PROVINCIA. . .	1 026 953	941 992	447	81	81 788	76 650	4 773	10	355	60	15	6 469
TRAPANI.												
ALCAMO.....	97 546	56 571	8	4	1 106	928	171	»	7	12	4	516
MAZARA DEL VALLO.....	95 276	66 453	6	5	1 186	979	195	»	12	13	2	154
TRAPANI.....	121 729	91 947	7	6	1 575	1 160	415	»	»	15	5	575
PROVINCIA. . .	314 551	214 981	21	15	3 867	3 067	781	»	19	40	11	1 245
UMBRIA.												
FULIGNO.....	92 326	58 427	10	5	1 497	1 388	102	»	7	6	2	88
ORVIETO.....	104 407	44 046	18	3	1 505	1 455	49	»	1	4	1	119
PERUGIA.....	349 561	199 710	30	8	4 476	3 872	563	»	41	18	6	826
RIETI.....	137 194	77 900	66	6	4 459	4 341	109	5	4	8	»	»
SPOLETO.....	171 261	68 005	24	6	3 606	3 402	200	»	4	8	5	754
TERNI.....	108 537	64 931	28	3	2 239	2 111	119	»	9	6	1	731
PROVINCIA. . .	963 286	513 019	176	31	17 782	16 569	1 142	5	66	50	15	2 518

RIEPILOGO PER COMPARTIMENTI.

PIEMONTE.....	2 900 411	2 764 263	1 497	263	251 475	237 460	12 656	110	1 249	204	53	22 569
LIGURIA.....	532 387	771 473	324	61	47 368	43 423	3 702	34	209	80	16	4 093
LOMBARDIA.....	2 228 678	3 104 838	2 240	174	219 588	204 332	12 149	315	2 782	310	77	25 446
EMILIA.....	2 052 734	2 005 834	326	133	70 209	58 777	10 014	»	1 418	320	80	8 169
UMBRIA.....	963 286	513 019	176	31	17 782	16 569	1 142	5	66	50	15	2 518
MARCHE.....	971 425	883 073	280	56	30 224	27 362	2 635	4	223	160	33	5 154
TOSCANA.....	2 403 109	1 967 067	280	120	84 243	74 083	9 817	»	343	260	245	34 328
ABRUZZI E MOLISE.....	1 728 974	1 212 835	458	106	37 556	33 482	3 915	80	79	160	40	8 226
CAMPANIA.....	1 796 698	2 625 830	621	179	80 255	62 270	17 787	101	127	250	54	11 787
PUGLIE.....	2 211 958	1 315 269	236	107	35 739	30 002	5 746	»	41	140	36	4 972
BASILICATA.....	1 067 597	492 959	124	45	12 939	11 629	1 310	»	»	50	10	1 862
CALABRIE.....	1 725 733	1 140 396	412	108	34 476	29 871	4 539	20	46	140	33	5 299
SICILIA.....	2 924 024	2 392 414	360	177	45 781	34 934	10 454	46	347	280	81	8 696
SARDEGNA.....	2 425 018	588 064	372	91	31 296	28 184	2 532	48	532	80	16	2 089
REGNO. . .	25 932 032	21 777 334	7 706	1 651	999 011	892 378	98 398	763	7 462	2 519	789	145 208



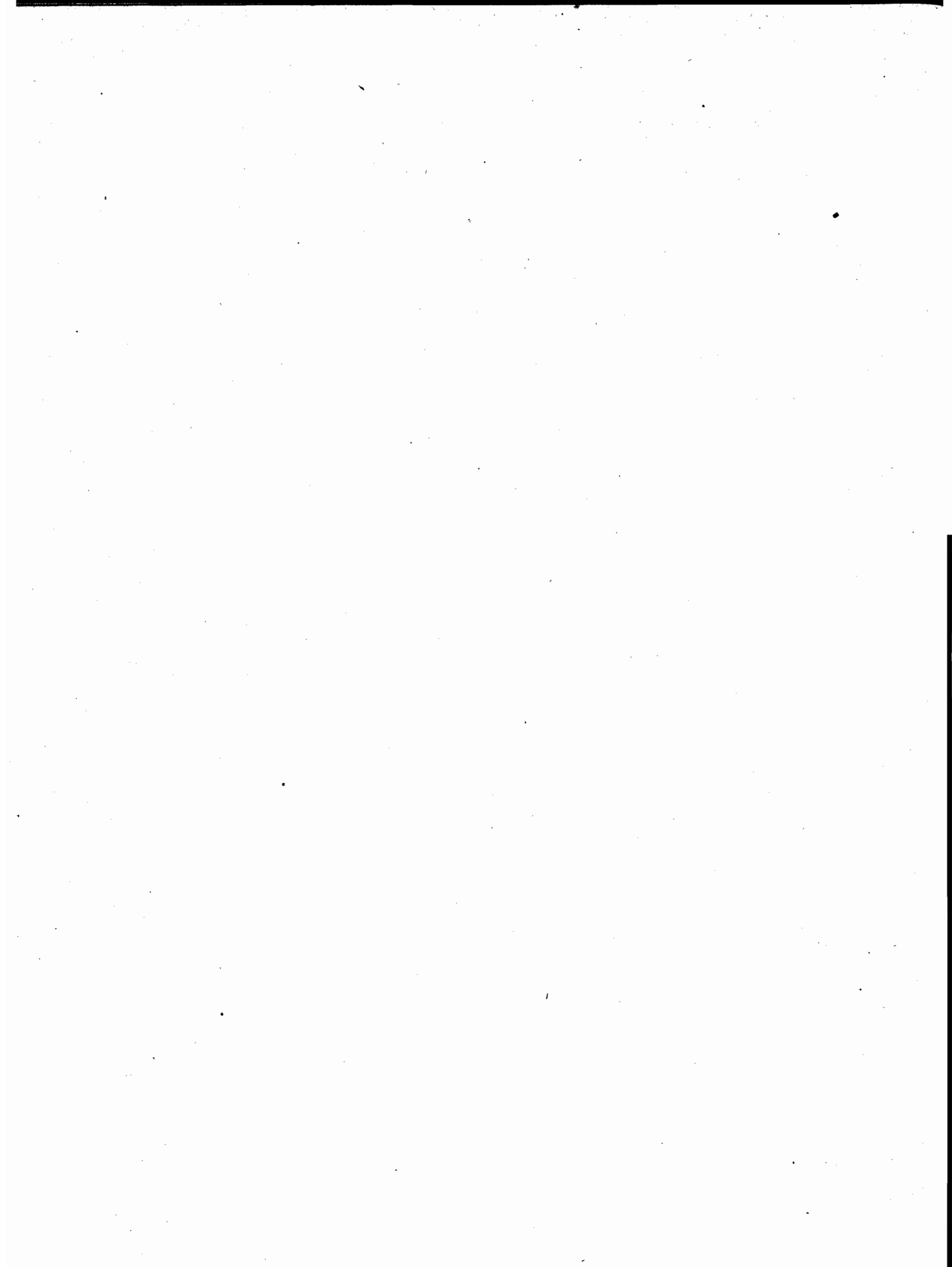

# TAVOLA III.

---

## ELEZIONI POLITICHE

PER

COLLEGI ELETTORALI.

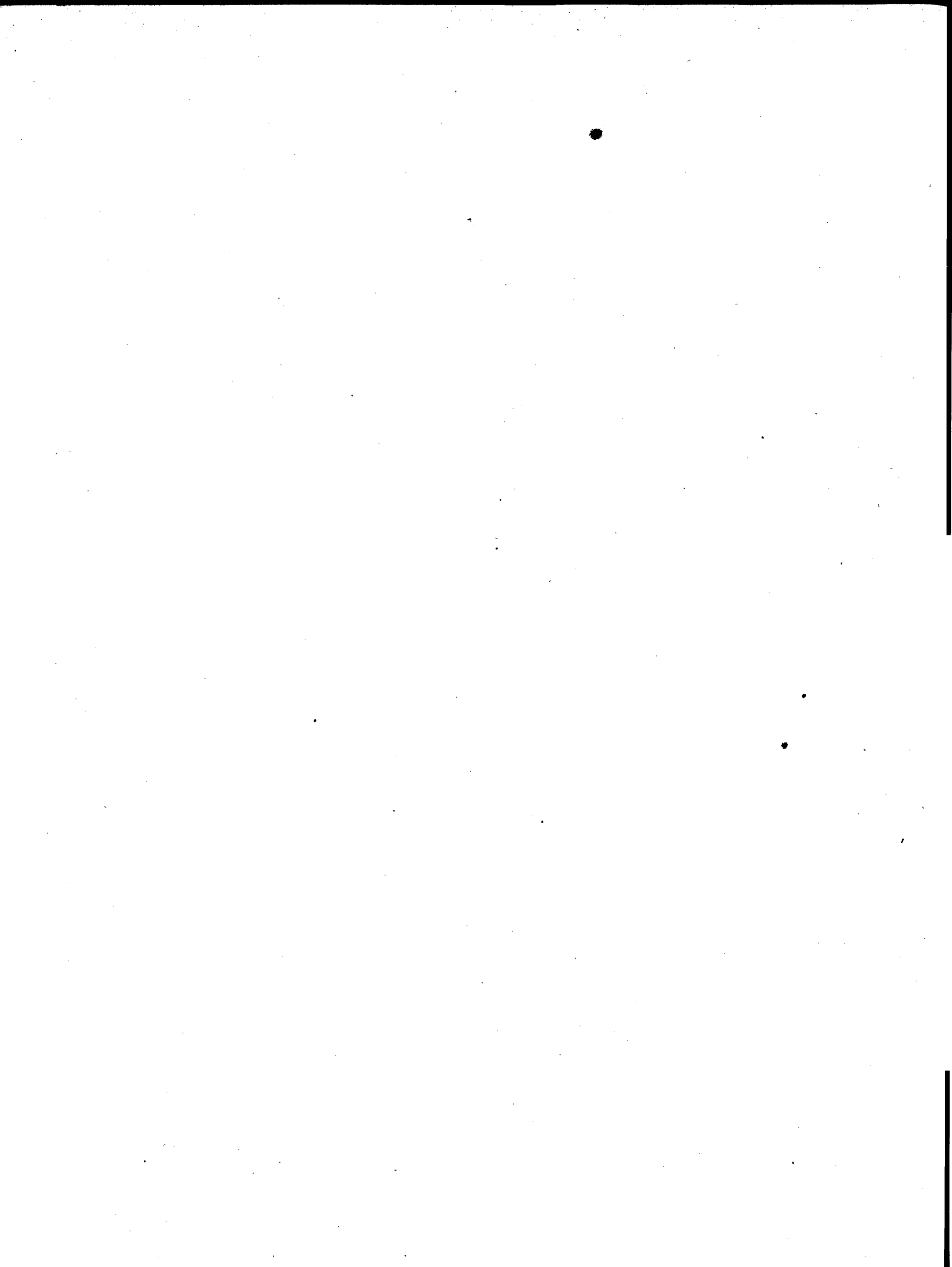

NUMERO D'ORDINE dei Collegi	COLLEGI ELETTORALI	SUPER- FICIE Ettari	POPO- LAZIONE	COMUNI	SEZIONI	ELETTORI					VOTANTI		VOTI OTTENUTI DEGLI ELETTI		CANDIDATI che ebbero 10 voti almeno	ELEZIONI	
						TOTALE	per censo	per titoli e capacità	per commercio arti e industrie	per imposta della ricchezza mobile	primo scrutinio	ballottaggio	primo scrutinio	ballottaggio		convalidate	annullate
1	CHIETI.....	28 192	49 585	18	4	1 113	448	399	89	182	652	712	194	355	4	»	1
2	MANOPPELLO.....	41 171	37 027	18	4	382	288	57	1	41	271	309	124	169	3	1	»
3	ORTONA.....	68 749	43 684	13	5	992	662	117	17	196	533	571	276	440	4	1	»
4	LANGIANO.....	29 354	46 696	12	4	925	676	117	1	131	614	»	308	»	2	1	»
5	GESSOPALENA.....	54 983	51 064	27	5	588	408	115	8	57	364	342	105	181	7	»	1
6	ATESSA.....	45 800	44 146	17	3	618	483	85	1	49	463	»	321	»	2	1	»
7	VASTO.....	54 022	55 114	21	6	1 014	744	130	6	134	755	»	463	»	3	1	»
8	TERAMO.....	61 361	54 114	15	7	954	695	189	1	69	689	»	353	»	3	1	»
9	ATRI.....	49 744	45 481	17	4	508	394	73	1	40	356	»	252	»	3	1	»
10	CITTÀ SANT'ANGELO.....	34 144	43 027	12	4	611	501	79	1	30	427	472	180	258	3	1	»
11	GIULIANUOVA.....	40 296	43 319	13	4	530	371	104	9	46	327	379	148	199	3	1	»
12	PENNE.....	48 805	44 120	18	4	486	378	85	6	17	308	305	129	252	6	1	»
13	AQUILA DEGLI ABRUZZI.....	35 648	44 969	16	5	953	854	71	»	28	628	595	283	333	5	1	»
14	SAN DEMETRIO NE'VESTINI.....	47 890	40 378	25	4	589	465	65	»	59	359	316	120	205	4	1	»
15	SOLMONA.....	83 040	45 483	17	5	894	674	122	»	93	607	»	318	»	3	1	»
16	POPOLI.....	42 510	43 990	17	4	663	495	81	»	87	476	505	193	263	3	1	»
17	AVEZZANO.....	49 292	47 522	13	4	524	370	39	»	115	307	»	219	»	2	1	»
18	PESCINA.....	59 361	47 479	24	5	778	679	58	»	41	357	506	196	282	3	»	1
19	CITTADUGALE.....	51 297	39 630	15	7	767	602	81	»	84	421	»	305	»	2	1	»
20	ALESSANDRIA.....	22 544	56 545	1	4	1 424	682	249	11	482	333	1 013	457	573	3	1	»
21	ACQUI.....	62 765	52 142	38	8	1 141	855	167	28	91	625	742	375	496	2	1	»
22	ASTI.....	25 633	49 840	16	6	1 791	1 327	93	80	236	1 209	»	782	»	3	1	»
23	CAPRIATA D'ORBA.....	39 015	47 279	28	6	1 170	835	192	82	61	859	941	325	482	5	1	»
24	CASALE MONFERRATO.....	26 668	49 760	15	6	1 674	734	439	225	276	772	»	750	»	1	1	»
25	NIZZA MONFERRATO.....	32 714	49 374	27	6	1 468	1 008	255	95	110	1 094	1 235	470	622	3	1	»
26	NOVI LIGURE.....	63 011	47 847	23	5	1 318	738	207	74	299	777	894	417	509	3	1	»
27	OVIGLIO.....	41 506	49 405	22	7	1 540	1 125	267	49	99	1 208	»	733	»	2	1	»
28	TORTONA.....	53 300	43 729	44	7	1 066	676	242	38	110	681	»	413	»	2	1	»
29	VALENZA.....	30 952	48 569	18	5	1 413	1 080	163	66	104	1 092	1 144	333	603	3	1	»
30	VIGNALE.....	33 052	50 378	30	6	1 659	1 270	219	53	117	463	562	409	481	4	1	»
31	VILLADEATI.....	35 573	50 115	42	7	1 549	1 278	126	46	99	753	»	716	»	2	1	»
32	VILLANUOVA D'ASTI.....	40 954	50 624	40	6	1 559	1 118	181	132	128	888	»	633	»	3	1	»
33	ANCONA.....	16 409	55 982	6	4	1 391	465	236	296	394	757	850	379	453	3	1	»
34	FABRIANO.....	75 324	51 345	12	4	690	424	106	5	155	328	329	81	176	4	1	»
35	JESI.....	36 057	53 356	15	3	752	362	132	2	256	351	283	193	200	3	1	»
36	OSIMO.....	27 857	45 124	7	3	643	365	109	18	151	249	»	232	»	1	1	»
37	SENIGALLIA.....	34 210	49 042	11	3	671	368	113	14	176	298	281	198	224	2	1	»
38	AREZZO.....	69 613	55 820	5	5	1 463	1 128	188	5	142	498	562	188	352	4	1	»
39	BIBBIENA.....	68 180	35 612	12	3	746	600	50	8	88	385	466	212	278	2	1	»
40	CORTONA.....	84 447	50 959	5	4	955	652	80	7	216	677	728	261	396	5	1	»
41	MONTEVARCHI.....	57 485	46 318	12	3	735	537	74	15	109	463	476	162	314	4	1	»
42	SAN SEPOLCRO.....	71 501	30 850	8	5	717	530	60	10	117	426	549	219	320	3	1	»
43	ASCOLI PICENO.....	81 542	53 471	24	4	655	305	194	4	152	280	277	156	173	2	1	»
44	FERMO.....	34 459	45 995	19	3	604	340	164	16	84	374	386	120	225	4	1	»

NUMERO D'ORDINE dei Collegi	COLLEGI ELETTORALI	SUPER- FICIE Ettari	POPO- LAZIONE	COMUNI	SEZIONI	ELETTORI					VOTANTI		VOTI OTTENUTI DAGLI ELETTI		CANDIDATI che ebbero 10 voti almeno	ELEZIONI	
						TOTALE	per censo	per titoli e capacità	per commercio arti e industrie	per imposta della ricchezza mobile	primo scrutinio	ballottaggio	primo scrutinio	ballottaggio		convalidate	annullate
45	MONTE SAN GIORGIO	34 507	42 515	21	3	407	265	79	2	61	249	207	138	150	3	»	1
46	SAN BENEDETTO DEL TRONTO	48 171	54 049	28	5	574	375	115	2	82	313	243	134	138	4	»	1
47	POTENZA	65 178	55 720	14	6	1 271	780	304	55	132	807	»	427	»	4	1	»
48	ACERENZA	46 499	50 029	8	4	773	670	84	15	4	493	»	290	»	3	1	»
49	BRIENZA	74 147	49 626	14	6	689	516	95	33	45	417	»	290	»	3	1	»
50	CORLETO PERTICARA	49 345	39 734	12	5	702	581	102	3	16	251	293	156	282	5	1	»
51	MELFI	90 671	58 124	10	5	917	726	119	»	72	508	552	119	283	8	1	»
52	MURO LUCANO	56 973	43 530	10	4	735	614	60	4	57	528	»	325	»	2	1	»
53	MATERA	132 655	52 852	8	4	1 022	753	126	»	143	498	568	182	409	5	1	»
54	TRICARICO	106 536	44 789	14	5	925	800	71	1	53	471	»	333	»	2	1	»
55	LAGONEGRO	75 823	47 959	13	5	742	538	172	»	32	402	452	153	243	6	1	»
56	CHIAROMONTE	97 375	50 596	21	5	733	636	80	3	19	321	309	172	159	4	1	»
57	BENEVENTO	12 291	24 286	8	2	403	173	122	11	102	225	»	155	»	2	1	»
58	BERGAMO	10 539	53 695	17	4	1 749	592	375	240	542	1 043	901	452	472	3	1	»
59	CAPRINO	20 913	51 366	52	3	927	610	77	29	211	503	686	234	350	3	1	»
60	CLUSONE	73 781	46 696	56	4	970	650	160	37	123	642	»	355	»	4	1	»
61	MARTINENGO	24 633	49 515	33	3	852	590	89	24	149	541	633	233	335	4	1	»
62	TRESCORE	29 174	48 630	50	3	857	633	84	39	101	597	»	303	»	2	1	»
63	TREVIGLIO	25 927	51 225	25	3	901	611	93	15	182	572	»	375	»	2	1	»
64	ZOGNO	73 769	46 108	74	3	790	551	82	24	133	439	575	243	335	2	»	1
65	BOLOGNA	I° Collegio	165 417	17	4	1 717	678	443	136	460	780	774	569	628	4	1	»
66		II° Collegio			4	1 678	609	428	99	542	597	592	467	529	4	1	»
67		III° Collegio			4	1 530	611	397	98	424	576	584	478	538	4	1	»
68	BUDRIO	47 099	42 698	5	2	453	182	89	18	164	303	»	158	»	2	1	»
69	CASTEL MAGGIORE	46 635	48 184	11	3	660	313	91	48	208	266	»	238	»	2	1	»
70	IMOLA	53 429	49 676	6	3	721	417	107	21	176	374	292	185	222	4	1	»
71	S GIOVANNI IN PERSICETO	47 440	50 564	7	3	601	274	84	30	213	287	»	235	»	2	1	»
72	VERGATO	84 073	50 913	13	3	632	448	69	26	89	261	285	147	192	3	1	»
73	BRESCIA	6 596	55 205	6	5	2 946	977	630	607	732	933	1 098	588	755	6	1	»
74	ASOLA	45 441	45 346	24	3	1 389	1 021	153	88	127	537	652	262	422	4	1	»
75	BRENO	119 443	48 630	51	3	960	669	144	18	129	561	»	386	»	2	1	»
76	CASTIGLIONE DELLA STIVIERE	45 333	43 320	13	4	1 088	702	145	60	181	628	789	326	405	2	1	»
77	CHIARI	24 761	48 016	24	5	1 312	934	132	4	242	919	1 034	374	629	3	1	»
78	ISEO	55 055	47 235	42	5	1 072	776	126	18	152	516	»	442	»	3	1	»
79	LENO	44 873	49 975	40	3	1 049	753	94	68	134	496	573	195	379	5	»	1
80	LONATO	37 025	47 770	31	4	1 276	880	141	59	196	682	914	278	482	3	1	»
81	SALÒ	76 529	50 664	49	9	1 519	972	173	106	268	651	599	253	377	4	1	»
82	VEROLANUOVA	31 405	49 722	29	4	1 065	665	127	130	143	591	674	188	389	4	1	»
83	CAGLIARI	66 999	53 929	12	7	2 072	1 020	747	68	237	621	1 023	312	570	2	1	»
84	IGLESIAS	282 314	56 730	24	9	1 876	1 634	159	14	69	568	786	209	418	4	1	»
85	ISILI	177 101	49 835	55	10	1 786	1 613	79	5	89	692	712	212	404	5	1	»
86	LANUSEI	326 630	50 622	41	8	1 302	1 101	121	27	53	352	479	256	320	2	1	»
87	MACOMER	152 993	52 380	40	8	1 903	1 667	129	38	69	901	»	641	»	2	1	»
88	NURAMINIS	187 807	53 558	37	9	2 133	1 967	84	27	55	990	»	788	»	3	1	»

NUMERO D'ORDINE dei Collegi	COLLEGI ELETTORALI	SUPER- FICIE Etari	POPO- LAZIONE	COMUNI	SEZIONI	ELETTORI					VOTANTI		VOTI OTTENUTI DAGLI ELETTI		CANDIDATI che ebbero 10 voti almeno	ELEZIONI	
						TOTALE	per censo	per titoli e capacità	per commercio arti e industrie	per imposta della ricchezza mobile	primo scrutinio	ballottaggio	primo scrutinio	ballottaggio		convalidate	annullate
89	ORISTANO .....	151 583	55 013	52	9	2 037	1 713	198	65	61	910	1 175	159	640	5	1	»
90	COSENZA .....	15 839	46 332	12	4	1 003	689	86	164	64	734	715	186	411	6	1	»
91	SPEZZANO GRANDE .....	76 493	34 144	16	4	581	430	80	38	33	413	446	174	257	5	1	»
92	ROGLIANO .....	19 376	33 874	19	4	734	617	82	19	16	493	520	169	297	4	1	»
93	SAN MARCO ARGENTANO ..	61 119	50 757	19	4	591	465	118	4	4	392	411	154	247	5	1	»
94	CORIGLIANO CALABRO .....	64 053	49 269	14	6	834	691	114	14	15	619	»	333	»	3	1	»
95	CASTROVILLARI .....	60 535	48 105	13	4	973	721	232	»	»	572	611	266	390	5	1	»
96	CASSANO ALL'JONIO .....	64 268	43 192	20	5	737	566	166	2	3	487	471	129	242	6	1	»
97	PAOLA .....	22 338	44 441	12	5	713	620	84	9	»	515	»	333	»	2	1	»
98	VERBICARO .....	30 622	41 965	14	4	680	569	87	19	5	367	»	280	»	2	1	»
99	ROSSANO .....	60 590	39 612	12	6	799	637	151	6	5	617	666	292	350	3	1	»
100	REGGIO DI CALABRIA .....	6 141	43 779	10	4	1 030	399	313	179	139	522	»	343	»	3	1	»
101	BAGNARA CALABRA .....	13 194	45 368	13	4	642	381	159	41	61	549	489	140	311	6	1	»
102	PALMI .....	46 279	51 459	20	5	893	584	161	21	127	570	544	525	322	6	1	»
103	CITTANUOVA .....	17 597	47 984	12	4	660	457	128	18	57	435	»	262	»	3	1	»
104	GERACI .....	34 641	43 283	19	4	608	423	132	12	41	390	418	160	237	5	1	»
105	CAULONIA .....	39 613	49 460	15	6	634	477	125	1	31	448	398	149	227	6	1	»
106	MELITO DI PORTO SALVO ..	30 038	43 213	19	4	361	254	77	»	30	295	»	152	»	4	1	»
107	COTRONE .....	118 603	55 467	26	6	850	591	143	10	106	566	»	360	»	2	1	»
108	CATANZARO .....	43 217	57 031	23	6	1 182	654	404	64	60	556	637	228	415	3	»	1
109	CHIARAVALLE CENTRALE ...	26 073	41 435	22	4	853	714	86	21	32	491	501	202	252	4	1	»
110	SERRA SAN BRUNO .....	32 442	45 707	18	4	688	459	155	5	69	378	888	172	226	6	1	»
111	MONTELEONE DI CALABRIA ..	32 779	50 264	20	6	1 147	768	201	66	112	605	»	446	»	2	1	»
112	TROPEA .....	28 663	44 248	16	3	846	694	77	9	66	535	»	344	»	5	1	»
113	NICASTRO .....	28 076	41 522	12	5	627	474	87	10	56	441	468	162	257	4	1	»
114	SERRASTRETTA .....	31 781	48 485	16	5	736	622	74	»	40	406	397	245	333	4	1	»
115	PETRALIA SOPRANA .....	88 203	57 181	12	11	759	440	204	»	115	643	661	252	411	7	1	»
116	SERRADIFALCO .....	56 400	52 659	10	9	674	450	127	»	97	609	609	215	333	3	1	»
117	CALTANISSETTA .....	84 521	60 519	5	6	1 168	581	307	»	280	688	735	366	471	4	1	»
118	TERRANUOVA DI SICILIA ...	112 069	55 395	6	5	842	492	218	»	132	694	782	278	454	4	1	»
119	FOGGIA .....	124 324	64 463	7	5	1 347	837	149	»	361	637	»	525	»	5	1	»
120	LUCERA .....	77 719	51 930	11	6	1 061	809	130	»	122	484	610	130	431	5	1	»
121	SAN SEVERO .....	46 303	46 303	9	4	899	714	119	»	66	572	614	246	387	5	1	»
122	BOVINO .....	69 824	52 579	15	6	700	533	41	»	76	469	531	202	267	4	1	»
123	CERIGNOLA .....	148 260	51 991	8	5	990	736	93	»	161	543	705	208	372	6	1	»
124	SAN NICANDRO GARGANICO ..	92 694	42 835	9	5	539	457	40	»	42	276	232	54	150	8	1	»
125	MANFREDONIA .....	88 569	41 909	5	4	465	391	37	»	37	339	282	125	148	4	»	1
126	NICOSIA .....	76 788	47 206	7	4	517	318	135	»	64	313	»	185	»	3	»	1
127	CASTIGLIONE DI SICILIA ...	56 156	57 116	9	10	1 029	584	208	111	126	821	»	451	»	3	1	»
128	REGALBUTO .....	88 183	47 983	8	7	503	324	131	»	48	375	»	236	»	3	1	»
129	ACIREALE .....	21 272	57 330	8	7	1 022	554	235	198	35	690	»	457	»	2	1	»
130	PATERNÒ .....	55 575	49 343	6	6	780	363	224	184	9	628	652	214	390	3	1	»
131	CATANIA	I <sup>o</sup> Collegio .....	55 000	14	5	1 521	619	574	265	63	822	937	434	493	3	1	»
132		II <sup>o</sup> Collegio .....	50 946		45 410	10	545	279	220	16	30	355	»	274	»	2	1

NUMERO D'ORDINE dei Collegi	COLLEGI ELETTORALI	SUPER- FICIE — Ettari	POPO- LAZIONE	COMUNI	SEZIONI	ELETTORI					VOTANTI		VOTI OTTENUTI DAGLI ELETTI		CANDIDATI che ebbero 10 voti almeno	ELEZIONI		
						TOTALI	per censo	per titoli e capacità	per commercio arti e industrie	per imposta della ricchezza mob.le	primo squittinio	ballottaggio	primo squittinio	ballottaggio		convalidate	annullate	
133	CALTAGIRONE.....	98 970	60 714	6	7	1 068	643	248	71	106	778	"	701	"	2	1	"	
134	MILITELLO IN VAL DI CATANIA.	82 310	45 058	7	6	445	280	133	"	32	375	"	257	"	2	1	"	
135	COMO... } I° Collegio.....	18 156	53 313	41	5	1 566	437	237	249	593	881	"	664	"	3	1	"	
136		II° Collegio.....	16 629	49 881	46	2	496	275	43	11	167	240	288	115	164	4	1	"
137	APPIANO.....	22 400	51 913	50	2	642	396	40	40	166	362	"	270	"	2	1	"	
138	BRIVIO.....	17 125	51 914	58	3	746	507	68	45	126	408	375	150	228	4	1	"	
139	ERBA.....	20 809	50 297	62	3	814	500	85	138	91	591	"	462	"	2	1	"	
140	GAVIRATE.....	30 821	51 186	79	4	775	457	94	43	181	469	"	286	"	3	1	"	
141	LECCO.....	45 804	48 536	60	4	905	433	131	136	205	523	639	273	473	4	1	"	
142	MENAGGIO.....	50 099	47 522	75	5	731	367	143	73	148	514	"	377	"	3	1	"	
143	VARESE.....	24 864	52 872	54	4	862	565	76	8	213	619	"	314	"	2	1	"	
144	CREMONA.....	11 671	49 449	16	5	1 754	626	440	243	445	741	"	640	"	2	1	"	
145	BOZZOLO.....	40 053	49 342	27	4	1 246	958	133	62	88	707	794	342	473	4	1	"	
146	CASALMAGGIORE.....	28 553	48 126	14	5	1 262	946	119	95	102	492	618	313	478	5	1	"	
147	CREMA.....	26 443	48 520	44	4	1 198	787	207	46	158	752	"	418	"	2	"	1	
148	PESCAROLO.....	33 144	47 168	66	3	914	624	49	85	156	309	308	247	288	2	1	"	
149	PIZZIGHETTONI.....	30 559	49 071	42	2	759	472	48	86	153	409	436	241	242	3	1	"	
150	SORESINA.....	31 428	47 965	31	4	833	587	102	42	102	550	574	146	287	3	(1)	"	
151	CUNEO.....	39 314	50 764	8	5	1 554	818	337	23	376	951	1 034	412	655	4	1	"	
152	ALBA.....	44 335	47 535	35	6	1 693	1 217	279	48	149	1 249	"	625	"	2	1	"	
153	BARGE.....	53 156	49 245	17	5	1 018	676	131	52	154	638	"	522	"	2	1	"	
154	BORGIO SAN DALMAZZO.....	140 404	44 326	23	7	950	582	147	78	143	569	"	446	"	3	1	"	
155	BRA.....	36 991	53 862	20	5	1 727	1 233	255	21	218	530	591	467	501	2	1	"	
156	CEVA.....	84 278	51 301	39	8	1 594	1 077	274	122	121	975	"	553	"	3	1	"	
157	CHERASCO.....	43 832	46 457	30	6	1 439	1 030	246	49	174	702	"	581	"	2	1	"	
158	DRONERO.....	74 769	44 669	26	5	973	713	109	55	91	602	"	461	"	2	1	"	
159	FOSSANO.....	44 061	52 154	13	7	1 797	1 129	264	124	230	1 136	1 408	556	748	2	1	"	
160	MONDOVI.....	49 737	49 960	17	8	1 813	1 327	219	107	160	1 038	1 039	545	685	3	1	"	
161	SALUZZO.....	59 867	51 763	21	6	1 371	691	292	103	235	751	865	420	533	2	1	"	
162	SAVIGLIANO.....	42 795	55 243	14	5	1 885	1 238	237	135	275	682	949	368	548	3	1	"	
163	FERRARA. } I° Collegio.....	103 174	106 599	3	5	1 732	580	455	194	503	803	967	415	525	3	1	"	
164					II° Collegio.....	3	691	368	123	40	160	222	400	106	201	2	"	1
165	CENTO.....	37 563	44 832	5	4	733	436	75	5	222	458	509	191	308	3	1	"	
166	COMACCHIO.....	116 556	47 727	8	3	676	336	102	30	208	318	321	186	224	4	1	"	
167	FIRENZE. } I° Collegio.....	31 022	199 423	6	5	2 877	1 373	1 075	78	351	996	1 108	490	717	4	1	"	
168					II° Collegio.....	4	2 501	1 135	870	221	225	833	960	571	745	3	1	"
169					III° Collegio.....	8	2 814	1 611	970	43	185	1 046	859	508	654	3	1	"
170					IV° Collegio.....	5	2 118	1 414	537	65	102	636	892	258	517	3	1	"
171	BORGIO SAN LORENZO.....	87 051	49 414	7	4	921	732	56	13	120	418	589	214	321	3	1	"	
172	CAMPI BISENZIO.....	26 633	53 891	6	3	754	535	48	1	120	226	413	132	218	2	1	"	
173	EMPOLI.....	32 183	43 646	7	5	903	528	38	99	188	542	635	292	434	3	1	"	
174	PISTOJA. } I° Collegio.....	32 344	49 872	7	4	807	668	19	1	119	412	470	163	236	4	1	"	
175					II° Collegio.....	5	1 034	549	238	33	214	514	524	163	306	6	"	1
176	PONTASSIEVE.....	67 485	55 932	9	4	873	566	60	26	201	863	844	235	518	4	1	"	

(1) Questa elezione non fu né convalidata né annullata, attesa la renunzia dell'eletto durante l'inchiesta giudiziaria ordinata dalla Camera.

NUMERO D'ORDINE dei Collegi	COLLEGI ELETTORALI	SUPER- FICIE Ettari	POPO- LAZIONE	COMUNI	SEZIONI	ELETTORI					VOTANTI		VOTI OTTENUTI DAGLI ELETTI		CANDIDATI che ebbero 10 voti almeno	ELEZIONI		
						TOTALE	per censo	per titoli e capacità	per commercio arti e industrie	per imposta della ricchezza mobile	primo scrutinio	ballottaggio	primo scrutinio	ballottaggio		convalidate	annullate	
177	PRATO IN TOSCANA.....	28 607	44 542	4	3	795	542	75	9	169	527	559	177	283	4	1	»	
178	ROCCA SAN CASCIANO.....	124 519	53 363	14	6	938	717	131	13	77	314	344	107	177	5	1	»	
179	SAN CASCIANO.....	51 034	40 088	4	4	530	415	66	1	48	305	336	116	219	2	1	»	
180	SAN MINIATO.....	47 284	53 654	8	4	1 230	690	152	5	388	864	936	333	607	5	1	»	
181	FORLÌ.....	53 529	57 280	7	4	1 194	686	343	12	153	420	558	226	290	2	1	»	
182	CESENA.....	34 926	54 003	6	3	816	488	161	33	129	360	382	237	275	2	1	»	
183	RIMINI.....	31 601	56 338	10	5	888	479	133	34	237	462	515	240	307	2	1	»	
184	SANT'ARCANGELO DI ROMAGNA.....	57 093	56 842	17	5	797	521	112	32	132	423	427	165	214	4	1	»	
185	GENOVA.....	4 849	I° Collegio..	42 661	3	1 352	783	344	84	141	478	696	210	352	3	»	1	
186			II° Collegio..	72 601	8	4	1 530	874	656	»	»	794	783	223	472	6	»	1
187			III° Collegio	43 114	3	1 077	492	346	199	40	471	344	253	291	6	»	1	
188	ALBENGA.....	51 013	49 709	50	8	2 634	1 946	163	178	347	1 395	»	833	»	4	1	»	
189	CAIRO MONTENOTTE.....	79 880	39 403	34	5	1 243	796	118	26	503	856	»	539	»	2	1	»	
190	CHIAVARI.....	44 189	48 240	11	5	1 265	692	147	17	409	683	761	406	486	2	1	»	
191	PONTEDECIMO.....	42 829	54 910	18	5	1 294	775	52	76	391	700	778	298	384	4	1	»	
192	RAPALLO.....	35 000	44 869	13	5	1 127	500	83	328	216	624	»	477	»	2	1	»	
193	RECCO.....	23 266	55 479	21	3	1 613	1 197	20	144	252	383	549	171	390	4	1	»	
194	SAVONA.....	34 753	50 392	16	5	1 743	1 004	309	9	421	612	739	509	631	2	1	»	
195	LEVANTO.....	46 809	42 763	19	5	1 250	798	71	153	228	670	821	243	450	5	1	»	
196	SPEZIA.....	27 735	50 691	14	6	2 037	1 303	293	164	277	990	1 191	367	640	5	1	»	
197	VOLTRI.....	24 522	50 331	13	4	1 388	715	78	226	369	835	»	713	»	3	1	»	
198	SCIACCA.....	5 989	46 048	8	8	701	523	163	8	7	593	566	185	316	3	1	»	
199	BIVONA.....	83 927	47 467	10	10	552	377	158	8	9	476	»	261	»	4	1	»	
200	ARAGONA.....	44 043	51 890	11	11	521	333	165	4	19	389	422	162	211	3	1	»	
201	GIRGENTI.....	52 333	51 986	5	6	1 211	610	368	48	185	960	»	682	»	2	1	»	
202	CANNICATTI.....	31 659	43 270	6	6	424	235	165	»	24	359	»	219	»	4	1	»	
203	GROSSETO.....	225 715	64 514	11	9	1 623	876	294	129	324	680	668	377	419	4	1	»	
204	SCANSANO.....	223 475	56 452	13	12	1 494	1 082	145	29	238	972	945	419	530	3	1	»	
205	LIVORNO.....	9 362	I° Collegio	96 471	1	3	2 483	723	525	111	1 124	976	1 003	615	677	3	1	»
206			II° Collegio	2 653	787	625	106	1 135	743	777	524	585	2	1	»			
207	LUCCA.....	17 219	65 435	1	5	2 004	973	261	351	419	1 234	»	708	»	4	1	»	
208	BORGIO A MOZZANO.....	44 978	35 749	5	5	535	515	67	»	3	344	416	138	229	4	1	»	
209	CAPANORI.....	26 765	45 486	2	3	660	583	29	33	15	401	»	235	»	3	1	»	
210	PESCIA.....	21 445	50 403	8	5	1 010	835	137	8	30	685	»	376	»	2	1	»	
211	PIETRASANTA.....	36 831	59 088	5	5	1 314	970	188	37	119	635	677	176	411	6	1	»	
212	MACERATA.....	23 749	40 121	6	3	692	326	194	8	164	281	»	275	»	1	1	»	
213	CAMERINO.....	105 501	48 337	18	3	797	491	214	3	89	345	202	197	196	2	1	»	
214	RECANATI.....	33 346	50 183	7	3	562	276	116	5	165	313	»	307	»	1	1	»	
215	SAN SEVERINO MARCHE.....	52 740	45 632	7	3	617	377	105	1	134	255	240	99	131	4	1	»	
216	TOLENTINO.....	52 048	45 303	16	4	633	334	184	12	103	277	»	246	»	2	1	»	
217	MASSA E CARRARA.....	42 470	57 314	6	4	1 078	368	303	108	299	716	»	382	»	2	1	»	
218	CASTELNUOVO DI GARFAGNANA.....	24 362	35 473	14	4	487	245	146	»	96	256	266	89	155	4	1	»	
219	PONTREMOLI.....	56 725	47 941	17	4	584	265	215	16	88	321	390	94	205	4	1	»	
220	MISTRETTA.....	84 087	45 290	12	10	559	291	117	25	126	404	359	189	200	3	»	1	



NUMERO D'ORDINE dei Collegi	COLLEGI ELETTORALI	SUPER- FICIE Etari	POPO- LAZIONE	COMUNI	SEZIONI	ELETTORI					VOTANTI		VOTI OTTENUTI DAGLI ELETTI		CANDIDATI che ebbero 10 voti almeno	ELEZIONI	
						TOTALE	per censo	per titoli e capacità	per commercio arti e industrie	per imposta della ricchezza mobile	primo spuntino	ballottaggio	primo spuntino	ballottaggio		convaldate	annullate
221	NASO.....	38 568	52 927	19	15	528	297	123	6	102	410	438	193	227	2	1	»
222	PATTI.....	33 135	46 132	15	13	632	311	179	13	129	532	»	310	»	4	1	»
223	CASTROREALE.....	22 568	48 766	4	4	804	422	123	113	146	610	»	322	»	2	1	»
224	MILAZZO.....	28 850	54 176	16	16	876	582	220	11	63	697	»	318	»	3	»	1
225	MESSINA.....	16 685	46 393	(1) 1	I° Collegio...	1 269	355	444	227	243	727	510	329	462	4	1	»
226					II° Collegio...	1 337	360	383	316	278	643	»	496	»	3	1	»
227	FRANCAVILLA DI SICILIA.....	50 598	62 135	31	21	654	438	188	6	72	506	484	166	246	6	1	»
228	MILANO.....	29 596	279 881	40	I° Collegio...	1 930	989	592	61	288	910	929	404	477	3	1	»
229					II° Collegio...	2 628	1 329	508	240	551	986	1 067	569	606	3	1	»
230	III° Collegio...	1 869	1 117	296	133	323	719	723	453	532	4	1	»				
231	IV° Collegio...	1 762	1 206	124	63	369	648	598	361	428	3	1	»				
232	V° Collegio...	2 265	1 382	331	132	420	917	1 036	496	673	5	1	»				
233	ABBIATEGRASSO.....	29 794	52 048	43	4	942	635	79	39	189	461	485	210	266	4	»	1
234	BORGHETTO LODIGIANO.....	21 083	52 265	34	4	1 030	635	103	100	192	643	681	193	375	4	»	1
235	BUSTO ARSIZIO.....	14 691	51 877	23	3	658	389	65	6	198	492	»	335	»	2	1	»
236	CODOGNO.....	25 030	51 309	28	4	884	571	115	47	151	576	»	348	»	4	1	»
237	CUGGIONO.....	22 862	49 283	31	2	472	287	51	3	131	259	345	85	185	4	1	»
238	DESIO.....	14 960	49 996	31	2	507	250	53	42	162	344	394	170	207	2	1	»
239	GALLARATE.....	22 338	47 288	45	3	675	454	82	3	136	325	»	256	»	2	1	»
240	GORGONZOLA.....	17 454	51 255	32	2	595	281	67	26	221	198	301	152	192	2	1	»
241	LODI.....	19 436	49 363	32	4	1 212	585	216	177	234	474	341	255	283	4	1	»
242	MELEGNANO.....	36 831	54 315	59	4	1 142	664	78	140	260	407	431	229	273	3	1	»
243	MONZA.....	11 053	54 520	17	3	875	374	155	17	329	387	341	283	296	2	1	»
244	RHO.....	19 403	52 546	36	2	462	231	36	20	175	226	257	129	160	2	1	»
245	VIMERCATE.....	16 354	52 369	45	2	467	210	55	31	171	316	»	173	»	3	1	»
*246	MODENA.....	55 820	53 918	13	I° Collegio...	2 351	618	1 060	236	437	1 163	1 037	685	711	2	1	»
247					II° Collegio...	514	352	87	34	41	177	245	87	146	3	1	»
248	CARPI.....	45 203	57 090	11	4	885	573	131	36	145	389	494	153	271	3	1	»
249	MIRANDOLA.....	40 607	49 643	7	4	1 038	718	153	11	156	545	»	404	»	3	1	»
250	PAVULLO NEL FRIGNANO.....	59 751	52 074	15	7	743	400	191	47	105	453	454	154	208	5	1	»
251	CAMPOBASSO.....	44 554	52 628	18	5	1 046	562	334	»	150	706	827	347	457	4	»	1
252	MORCONE.....	46 690	43 893	14	5	601	345	153	»	103	499	485	177	300	4	1	»
253	RICCIA.....	51 149	45 377	14	4	763	564	147	»	52	513	532	178	284	4	1	»
254	ISERNIA.....	52 534	43 208	20	3	491	284	140	»	67	322	»	173	»	3	1	»
255	BOIANO.....	47 410	41 978	17	4	507	350	126	»	31	353	380	85	200	4	1	»
256	AGNONE.....	66 240	48 568	19	4	576	273	235	»	63	391	399	165	233	6	1	»
257	LARINO.....	59 954	46 907	14	4	804	526	156	»	122	510	449	218	293	7	1	»
258	PALATA.....	65 778	48 175	20	5	648	384	174	»	90	482	»	259	»	2	1	»
259	NAPOLI.....	31 354	54 198	25	I° Collegio...	1 723	227	1 352	68	76	497	512	335	408	2	1	»
260					II° Collegio...	1 264	600	389	232	43	467	467	213	260	4	1	»
261					III° Collegio...	2 133	999	359	427	353	612	671	181	347	4	1	»
262					IV° Collegio...	1 355	499	744	95	17	494	511	233	258	2	1	»
263					V° Collegio...	1 446	426	963	50	7	401	414	179	244	3	1	»
264					VI° Collegio...	1 645	690	574	237	144	580	533	481	526	4	1	»

(1) Nei due Collegi di Messina non sono comprese la popolazione e gli elettori delle due frazioni di Gesso e Galati, le quali, sebbene facciano parte del comune di Messina, appartengono, l'una al Collegio di Milazzo, l'altra a quello di Francavilla di Sicilia.

NUMERO D'ORDINE dei Collegi	COLLEGI ELETTORALI	SUPER- FICIE — Ettari	POPO- LAZIONE	COMUNI	SEZIONI	ELETTORI					VOTANTI		VOTI OTTENUTI DAGLI ELETTI		CANDIDATI che ebbero 30 voti almeno	ELEZIONI	
						TOTALE	per censo	per titoli e capacità	per commercio arti e industrie	per imposta della ricchezza mobile	primo scrutinio	ballottaggio	primo scrutinio	ballottaggio		convalidate	annulate
265	NAPOLI	" "	VII° Collegio.	" "	" "	1 462	322	1 005	56	79	470	479	281	376	3	1	"
266			VIII° Collegio.			1 233	252	722	126	133	371	511	146	264	3	"	1
267			IX° Collegio.			1 224	628	210	131	255	522	560	167	314	3	1	"
268			X° Collegio.			988	83	245	660	"	232	301	100	177	3	1	"
269			XI° Collegio.			856	233	144	369	110	343	484	143	243	3	1	"
270	XII° Collegio.	816	103	501	200	12	243	271	60	143	4	1	"				
271	CASORIA	4 185	45 957	9	4	713	301	83	48	281	412	"	278	"	2	1	"
272	AFRAGOLA	6 804	46 221	7	3	539	232	79	24	204	341	384	91	198	6	"	1
273	SORRENTO	7 134	47 067	7	6	1 105	439	190	139	337	575	671	164	483	6	1	"
274	CASTELLAMMARE DI STABIA	6 216	45 796	6	3	812	272	163	126	151	364	448	96	247	5	1	"
275	TORRE ANNUNZIATA	8 565	54 657	5	3	1 066	637	104	101	224	527	786	215	464	4	1	"
276	POZZUOLI	9 221	53 970	10	6	1 184	494	261	128	301	592	657	183	385	6	1	"
277	COMISO	42 512	46 505	5	5	672	448	158	"	66	575	597	275	372	3	1	"
278	VIZZINI	34 140	33 836	6	6	562	406	117	1	38	496	"	273	"	3	1	"
279	AUGUSTA	76 408	41 581	6	6	693	418	158	20	97	626	"	354	"	2	1	"
280	SIRACUSA	27 013	35 178	4	5	973	443	334	16	180	647	"	576	"	3	1	"
281	NOTO	83 649	43 876	5	5	861	529	250	"	82	637	"	458	"	2	1	"
282	MODICA	32 666	43 552	3	4	800	579	101	50	70	423	551	187	277	3	1	"
283	RAGUSA	69 861	37 772	4	4	565	359	100	5	101	342	472	127	257	5	1	"
284	NOVARA	31 061	49 751	8	4	1 313	831	239	8	235	780	"	459	"	3	1	"
285	BIANDRATE	38 825	43 139	30	5	1 030	732	99	65	134	450	549	300	410	3	1	"
286	BIELLA	29 711	53 223	31	5	1 496	959	312	40	185	647	"	604	"	1	1	"
287	BORGOMANERO	26 672	47 777	40	4	991	690	102	82	117	587	442	303	397	5	1	"
288	COSSATO	30 290	45 295	35	4	1 045	627	175	94	149	539	"	461	"	2	1	"
289	CRESCENTINO	39 941	45 357	11	4	1 182	830	200	12	140	813	891	328	529	4	1	"
290	DOMODOSSOLA	161 376	44 135	68	3	577	303	105	48	121	259	"	243	"	1	1	"
291	OLEGGIO	30 219	50 437	27	4	980	769	67	32	112	377	"	355	"	1	1	"
292	PALLANZA	55 420	51 493	75	5	1 074	697	120	125	132	668	661	184	343	4	1	"
293	SANTHÌÀ	67 296	47 422	39	6	1 188	941	97	66	84	757	520	370	486	4	1	"
294	VARALLO	96 819	49 803	61	5	1 162	779	168	26	189	743	838	265	422	4	1	"
295	VERCELLI	33 242	51 523	18	5	1 515	1 046	173	22	274	611	"	528	"	2	1	"
296	PALERMO	32 425	I° Collegio	5	" "	1 029	132	852	38	7	500	517	259	306	3	1	"
297			II° Collegio.			1 041	296	659	9	77	609	587	106	327	8	"	1
298			III° Collegio.			1 172	245	754	29	44	468	486	196	276	5	1	"
299			IV° Collegio.			1 281	234	878	41	78	518	654	231	374	3	1	"
300	MONREALE	19 314	52 145	9	9	638	356	79	3	200	571	583	230	277	4	"	1
301	PARTINICO	23 236	54 107	6	6	600	378	136	6	80	367	469	109	261	4	1	"
302	TERMINI IMERESE	18 015	54 432	8	9	868	502	150	32	184	696	709	245	358	3	1	"
303	CORLEONE	53 072	53 459	12	9	608	395	117	14	82	427	393	142	266	7	1	"
304	CACCAMO	76 949	54 186	13	13	633	393	214	8	18	502	513	216	308	3	1	"
305	PRIZZI	53 553	49 070	8	8	699	428	186	31	54	497	493	90	277	8	1	"
306	CEPALÙ	76 481	52 252	11	11	872	578	200	6	83	662	730	306	410	4	"	1
307	PARMA	69 436	I° Collegio	17	" "	1 389	569	616	26	178	579	611	202	319	6	1	"
308			II° Collegio			1 831	890	661	40	240	883	803	410	533	3	1	"

NUMERO D' ORDINE dei Collegi	COLLEGI ELETTORALI	SUPER- FICIE — Ettari	POPO- LAZIONE	COMUNI	SEZIONI	ELETTORI					VOTANTI		VOTI OTTENUTI DAGLI ELETTI		CANDIDATI che ebbero 10 voti almeno	ELEZIONI	
						TOTALE	per censo	per titoli e capacità	per commercio arti e industrie	per imposta della ricchezza mobile	primo scrutinio	ballottaggio	primo scrutinio	ballottaggio		convalidate	annullate
309	BORGIO SAN DONNINO .....	49 094	54 199	10	5	1 036	758	180	13	55	678	693	167	331	7	1	»
310	BORGOTARO .....	91 797	37 823	9	4	593	412	95	14	72	361	»	245	»	3	1	»
311	LANGHIRANO .....	113 640	53 901	16	6	945	778	84	22	61	425	486	169	313	»	1	»
312	PAVIA .....	24 180	67 584	33	6	1 752	556	532	230	431	974	»	598	»	3	1	»
313	BOBBIO .....	67 531	31 785	27	4	671	451	65	35	120	335	»	313	»	2	1	»
314	CORTE OLONA .....	32 399	53 625	58	3	1 006	551	90	219	146	566	615	302	385	5	1	»
315	MORTARA .....	50 351	50 937	26	5	1 450	1 056	193	86	115	861	982	346	503	4	1	»
316	SANNAZZARO DE' BURGONDI .....	41 645	48 038	33	4	1 165	854	166	44	101	717	845	124	415	4	»	1
317	STRADELLA .....	36 489	57 510	41	7	1 398	1 012	115	71	200	680	»	584	»	2	1	»
318	VIGEVANO .....	39 547	55 406	11	5	1 426	765	266	214	181	987	»	479	»	4	1	»
319	VOGHERA .....	43 010	51 899	34	6	1 496	917	148	209	222	533	»	499	»	1	1	»
320	PESARO .....	40 183	52 115	21	3	836	402	186	5	263	507	478	220	260	3	1	»
321	CAGLI .....	100 191	45 912	20	4	635	410	124	7	94	394	»	234	»	2	1	»
322	FANO .....	37 097	47 281	18	3	543	317	113	5	113	219	234	112	155	2	1	»
323	URBINO .....	100 892	57 240	29	5	772	445	200	4	123	276	291	146	199	6	1	»
324	PIACENZA .....	32 822	65 742	8	8	2 093	718	625	309	441	1 050	1 245	517	883	3	1	»
325	BETTOLA .....	89 336	51 329	12	5	572	389	74	25	84	271	415	125	207	2	1	»
326	CASTEL SAN GIOVANNI .....	54 161	50 474	14	4	884	628	100	81	75	566	653	232	371	3	1	»
327	FIORENZUOLA .....	73 659	51 024	13	5	707	485	85	50	87	434	504	191	328	3	1	»
328	PISA .....	19 190	51 057	1	5	1 877	744	747	157	229	936	929	443	690	4	1	»
329	LARI .....	68 780	45 811	11	3	741	545	69	39	88	329	437	190	281	3	1	»
330	PONTADERA .....	37 911	50 190	7	4	947	608	93	73	173	426	475	309	412	3	1	»
331	VICOPISSANO .....	23 578	40 139	5	2	676	407	72	16	131	324	369	197	284	3	1	»
332	VOLTERRA .....	143 749	55 831	14	6	1 042	578	237	41	186	586	582	164	318	4	1	»
333	PORTO MAURIZIO .....	37 935	42 546	46	9	2 313	1 816	194	107	196	739	989	696	931	3	1	»
334	ONEGLIA .....	37 470	35 562	38	7	1 836	1 414	203	28	191	1 034	1 166	260	624	8	1	»
335	SAN REMO .....	44 265	43 222	23	7	1 719	1 061	281	41	336	1 304	»	753	»	3	1	»
336	SALERNO .....	9 016	48 511	2	5	1 848	572	685	394	197	855	964	569	762	2	1	»
337	AMALFI .....	6 355	40 260	13	5	836	237	117	308	174	514	531	141	314	5	1	»
333	ANGRI .....	9 203	47 699	7	8	669	424	80	90	75	477	536	185	279	5	»	1
339	NOCERA .....	7 686	46 839	7	4	813	475	126	98	114	430	605	200	315	3	1	»
340	MERCATO SAN SEVERINO .....	21 915	42 338	7	3	732	454	103	167	58	516	»	234	»	2	1	»
341	MONTECORVINO ROVELLA .....	35 045	41 172	10	4	822	454	102	85	181	567	»	290	»	4	1	»
342	CAMPAGNA .....	47 732	52 253	17	5	800	520	97	121	62	379	431	93	220	4	1	»
343	CAPACCIO .....	48 449	47 469	21	4	1 020	728	76	150	66	488	475	150	305	6	1	»
344	SALA CONSOLINA .....	31 189	43 350	13	5	676	527	57	36	56	416	»	235	»	3	1	»
345	TEGGIANO .....	18 274	41 199	14	3	592	471	50	12	59	357	313	131	211	5	1	»
346	VALLO DELLA LUCANIA .....	26 503	48 050	25	6	749	536	49	56	58	397	396	122	198	4	»	1
347	TORCHIARA .....	38 073	48 122	29	5	835	711	60	36	28	436	466	275	269	2	1	»
348	AVELLINO .....	17 836	46 557	13	5	1 422	1 123	245	2	52	502	651	206	453	4	1	»
349	ATRIPALDA .....	21 560	47 074	22	5	935	777	91	»	67	615	619	211	364	5	1	»
350	MONTESARCHIO .....	24 826	47 108	21	4	899	772	55	5	67	607	539	117	325	7	1	»
351	ARIANO .....	45 103	41 270	13	4	739	573	93	»	73	465	»	328	»	2	1	»
352	SAN GIORGIO LA MONTAGNA .....	41 430	45 427	16	5	671	564	45	8	54	400	»	300	»	3	1	»

NUMERO D'ORDINE del Collegio	COLLEGI ELETTORALI	SUPER- FICIE Elettori	POPO- LAZIONE	COMUNI	SEZIONI	ELETTORI					VOTANTI		VOTI OTTENUTI DAGLI ELETTI		CANDIDATI che ebbero 10 voti almeno	ELEZIONI	
						TOTALE	per censo	per titoli e capacità	per commercio azi e industrie	per imposta della ricchezza mobile	primo squittinio	ballottaggio	primo squittinio	ballottaggio		convalidate	annullate
353	MIRABELLA ECLANO .....	24 929	42 863	20	4	1 037	892	86	»	59	511	»	476	»	2	1	»
354	SANT'ANGELO DE' LOMBARDI .....	39 044	45 501	15	5	808	678	101	»	29	579	616	244	357	5	1	»
355	LACEDONIA .....	51 585	41 295	12	4	629	469	104	»	56	427	»	233	»	3	1	»
356	RAVENNA... } I <sup>o</sup> Collegio... } II <sup>o</sup> Collegio... }	95 077	43 094	6	4	877	539	138	39	161	323	372	182	231	4	1	»
357			53 260		4	936	598	145	37	161	384	355	276	275	6	1	»
358	FAENZA .....	59 891	58 185	6	4	1 098	686	135	7	270	399	341	265	281	2	1	»
359	LUGO .....	36 722	54 979	9	4	855	552	117	16	170	428	512	226	282	2	1	»
360	REGGIO NELL' EMILIA .....	26 085	57 625	3	5	1 558	610	384	32	532	1 022	655	424	573	4	1	»
361	CASTELNUOVO NE' MONTI .....	47 061	35 931	18	5	363	218	51	6	88	217	225	53	116	4	1	»
362	CORREGGIO .....	35 418	45 379	10	3	679	480	103	6	90	458	»	235	»	3	1	»
363	GUASTALLA .....	24 809	44 892	8	5	764	469	122	22	151	458	»	375	»	2	1	»
364	MONTECCHIO .....	34 821	46 227	12	3	569	307	77	38	147	327	317	164	232	5	1	»
365	SASSARI .....	156 923	58 093	17	10	2 556	1 736	341	139	340	1 384	»	895	»	2	1	»
366	ALGHERO .....	149 287	48 210	28	8	1 520	1 153	157	»	210	1 027	»	871	»	2	1	»
367	NUORO .....	315 806	52 503	34	8	1 242	944	135	17	146	759	718	187	388	6	1	»
368	OZIERI .....	450 010	59 156	31	11	1 904	1 440	167	30	267	1 119	1 223	436	668	4	1	»
369	SIENA .....	52 224	49 532	6	5	1 118	517	471	23	107	623	»	429	»	2	1	»
370	COLLE DI VALDELSA .....	109 938	48 745	10	8	1 004	767	93	14	130	500	622	319	431	3	1	»
371	MONTALCINO .....	108 543	48 343	11	6	772	600	72	6	94	521	»	282	»	4	1	»
372	MONTEPULCIANO .....	96 256	47 265	11	8	886	652	156	5	73	633	660	149	362	4	1	»
373	SONDRIO .....	146 921	58 572	52	4	738	318	230	51	139	409	449	229	275	3	1	»
374	TERANO .....	166 215	47 468	28	4	388	170	97	25	96	200	»	172	»	2	1	»
375	BARI DELLE PUGLIE .....	12 011	53 371	6	6	2 213	889	671	271	332	988	1 276	510	645	3	1	»
376	MONOPOLI .....	33 392	48 923	5	5	1 078	799	126	20	133	627	»	399	»	2	1	»
377	CONVERSANO .....	36 476	45 924	5	5	1 140	980	66	6	88	822	»	441	»	2	1	»
378	ACQUAVIVA DELLE FONTI .....	43 429	44 335	10	6	1 416	1 230	66	10	110	809	991	314	541	3	1	»
379	GIOIA DAL COLLE .....	43 462	48 449	6	5	896	759	55	7	75	631	664	172	369	5	1	»
380	BITONTO .....	12 711	53 627	4	3	997	810	124	6	57	508	643	155	346	3	1	»
381	MOLFETTA .....	16 618	52 643	3	5	1 170	887	104	18	161	694	863	347	435	3	»	1
382	CORATO .....	26 983	47 559	2	3	1 136	596	409	28	103	735	793	320	433	4	1	»
383	ANDRIA .....	54 011	57 844	2	5	1 372	916	222	186	48	412	937	62	498	2	1	»
384	MINERVINO MURGE .....	76 650	48 867	4	4	935	690	80	1	164	685	651	255	389	5	1	»
385	ALTAMURA .....	107 112	53 860	6	4	862	649	116	3	94	663	670	133	341	7	1	»
386	PIEDIMONTE D'ALIFE .....	50 005	54 054	28	4	852	600	152	30	70	578	»	365	»	3	1	»
387	CAJAZZO .....	34 425	47 027	18	4	884	590	124	»	170	668	»	372	»	3	1	»
388	SORA .....	34 790	50 795	13	3	854	607	92	»	155	301	»	275	»	1	1	»
389	PONTECORVO .....	40 771	53 014	19	5	743	590	72	»	81	433	517	197	306	4	1	»
390	CASSINO .....	47 806	51 808	18	3	737	618	82	»	37	415	516	219	317	2	1	»
391	FORMIA .....	30 154	47 872	11	5	1 270	862	140	30	238	827	992	377	624	4	1	»
392	SESSA .....	46 821	43 563	7	3	770	628	91	2	49	376	355	216	328	4	1	»
393	TEANO .....	34 814	49 605	16	4	906	726	66	»	114	471	554	160	275	4	»	1
394	CAPUA .....	45 295	45 905	19	4	975	732	111	»	132	564	632	247	314	4	1	»
395	SANTA MARIA CAPUA VETERE .....	9 393	54 341	12	3	933	550	244	»	189	599	713	230	413	5	1	»
396	CASERTA .....	10 666	50 322	3	3	753	456	143	24	130	453	368	156	356	6	1	»

NUMERO D'ORDINE dei Collegi	COLLEGI ELETTORALI	SUPER- FICIE Euarl	POPO- LAZIONE	COMUNI	SEZIONI	ELETTORI					VOTANTI		VOTI OTTENUTI DAGLI ELETTI		CANDIDATI che ebbero 10 voti almeno	ELEZIONI		
						TOTALE	per censo	per titoli e capacità	per commercio arti e industrie	per impresa agricola, zootecnica, pescicoltura mobile	primo scrutinio	ballottaggio	primo scrutinio	ballottaggio		convallate	annullate	
397	AVERSA .....	19 117	51 166	17	4	955	692	101	»	162	460	»	320	»	4	1	»	
398	AIROLA .....	19 592	40 126	15	4	882	734	72	4	52	480	541	162	395	7	»	1	
399	CICCIANO .....	12 700	37 046	15	6	699	618	46	»	95	538	»	931	»	2	1	»	
400	ACERRA .....	12 915	44 071	9	3	858	564	90	»	204	591	697	204	357	7	1	»	
401	NOLA .....	24 215	45 177	18	4	939	769	81	»	89	499	630	248	423	8	1	»	
402	LECCE .....	46 274	50 399	16	8	1 559	781	397	209	172	678	749	255	500	5	1	»	
403	TARANTO .....	62 880	53 430	11	5	863	596	154	65	48	465	»	287	»	3	1	»	
404	GALLIPOLI .....	62 137	47 593	14	6	1 041	759	98	32	152	579	752	209	442	3	1	»	
405	BRINDISI .....	82 442	52 323	6	6	1 235	957	138	27	115	658	671	227	444	4	1	»	
406	MASSAFRA .....	81 265	47 803	6	5	831	603	130	15	83	570	523	129	273	5	1	»	
407	MANDURIA .....	80 909	52 265	12	4	1 054	885	85	»	84	459	»	344	»	4	1	»	
408	CAMPI SALENTINO .....	68 952	46 148	17	6	943	742	122	2	77	523	»	369	»	4	1	»	
409	MAGLIE .....	61 118	49 870	24	8	1 202	1 057	121	20	4	760	756	246	533	4	1	»	
410	TRICASE .....	36 778	48 161	24	8	976	862	78	3	33	487	468	173	299	4	1	»	
411	TORINO.....	I° Collegio ..	232 429	13	4	1 437	580	768	»	89	593	500	420	400	3	1	»	
412		II° Collegio ..			4	1 333	670	575	»	88	528	»	463	»	2	1	»	
413		III° Collegio ..			4	1 464	563	758	»	143	566	544	435	459	3	1	»	
414		IV° Collegio ..			5	1 416	645	465	84	222	626	»	574	»	2	1	»	
415	AOSTA .....	215 957	45 630	40	5	848	454	128	100	166	300	»	297	»	1	1	»	
416	AVIGLIANA .....	33 801	38 428	18	4	805	537	126	67	75	601	»	372	»	2	1	»	
417	BRICHERASIO .....	62 075	38 716	34	6	1 122	755	145	67	155	582	»	522	»	3	1	»	
418	CALUSO .....	32 929	52 792	30	5	1 541	919	225	41	356	1 099	1 214	391	606	4	1	»	
419	CARMAGNOLA .....	45 175	50 570	16	5	1 947	1 178	173	114	482	667	964	451	630	2	1	»	
420	CHIERI .....	32 360	48 692	22	7	1 711	1 153	163	113	232	656	665	503	563	3	1	»	
421	CHIAVASSO .....	39 353	55 449	25	6	1 340	717	232	97	294	957	1 004	311	523	3	1	»	
422	CIRIÈ .....	39 769	49 344	27	5	1 447	683	216	217	331	992	1 010	377	593	4	1	»	
423	COURGNÈ .....	82 655	54 977	42	8	2 246	1 332	183	110	121	1 287	»	833	»	2	1	»	
424	IVREA .....	37 721	51 559	41	7	1 149	790	153	21	185	643	»	398	»	2	1	»	
425	LANZO TORINESE .....	78 004	48 087	32	6	909	443	183	84	194	590	»	343	»	4	1	»	
426	PINEROLO .....	51 012	48 490	17	5	1 459	714	388	46	311	851	»	556	»	2	1	»	
427	SUSA .....	100 724	45 603	40	5	1 146	802	170	103	71	631	»	386	»	3	1	»	
428	VIGONE .....	31 766	44 962	17	5	1 299	919	107	35	238	765	875	379	521	3	1	»	
429	VERRÈS .....	112 173	36 264	33	3	461	220	108	86	47	305	315	94	160	3	1	»	
430	CALATAFIMI .....	54 760	43 621	6	6	665	432	143	43	42	487	»	268	»	5	1	»	
431	TRAPANI .....	64 478	50 404	4	4	774	251	329	35	159	563	»	302	»	2	1	»	
432	MARSALA .....	71 227	52 542	4	4	574	340	139	5	90	367	»	239	»	2	1	»	
433	CASTELVETRANO .....	52 041	52 416	5	5	745	514	157	13	61	548	»	381	»	2	1	»	
434	PERUGIA ..	I° Collegio ..	113 574	105 390	( <sup>1</sup> ) 16	3	669	293	208	29	139	307	303	179	165	3	1	»
435		II° Collegio ..			5	938	440	224	138	136	392	392	252	246	3	1	»	
436	CITTÀ DI CASTELLO .....	111 899	57 614	( <sup>2</sup> ) 7	3	734	521	75	4	134	255	343	160	182	2	1	»	
437	FULIGNO .....	67 774	56 030	( <sup>3</sup> ) 8	5	959	668	94	7	190	528	»	341	»	2	1	»	
438	ORVIETO .....	81 712	53 279	19	6	703	476	95	28	104	305	»	241	»	2	1	»	
439	POGGIO MIRTETO .....	70 092	49 360	41	5	804	621	88	10	85	347	331	121	187	4	1	»	
440	RIETI .....	58 373	46 030	34	4	806	605	72	6	123	312	»	268	»	3	1	»	

(<sup>1</sup>) Dal Comune di Magione, che fa parte del 1° Collegio di Perugia è staccata la frazione di Ajello con 4 elettori ed è aggregata al Collegio di Orvieto.  
(<sup>2</sup>) Le piccole frazioni di Biscina, Castiglione Aldebrandi, Conorano, Colpalombo e Santa Cristina del Comune di Gubbio con 10 elettori, sono aggregate al Collegio 2° di Perugia.  
(<sup>3</sup>) Le frazioni di Rosiglia e Scopoli, del Comune di Foligno con 45 elettori, sono aggregate al Collegio di Todi.

NUMERO D'ORDINE dei collegi	COLLEGI ELETTORALI	SUPER- FICIE — Euari	POPO- LAZIONE	COMUNI	SEZIONI	ELETTORI					VOTANTI		VOTI OTTENUTI DAGLI ELETTI		CANDIDATI che ribbero 10 voti almeno	ELEZIONI	
						TOTALE	per censo	per titoli e capacità	per commercio e industrie	per imposta della ricchezza mobile	primo scrutinio	ballottaggio	primo scrutinio	ballottaggio		convalidate	annulate
441	SPOLETO.....	110 874	48 808	( <sup>1</sup> ) 18	6	1 113	726	179	83	125	462	478	362	440	3	1	»
442	TERNI.....	60 737	49 818	20	4	765	646	84	7	28	364	»	338	»	1	1	»
443	TODI.....	64 456	48 690	13	5	808	639	80	»	84	369	390	255	290	2	1	»
	TOTALE. . .	25 932 032	21 777 394	7 706	2 213	465 488	286 207	87 033	25 069	67 179	250 031	177 574	131 123	108 505	1 515	410	32

(<sup>1</sup>) Le frazioni di Commora e Orsano del Comune di Sellano con 6 elettori, sono aggregate al Collegio di Todi.

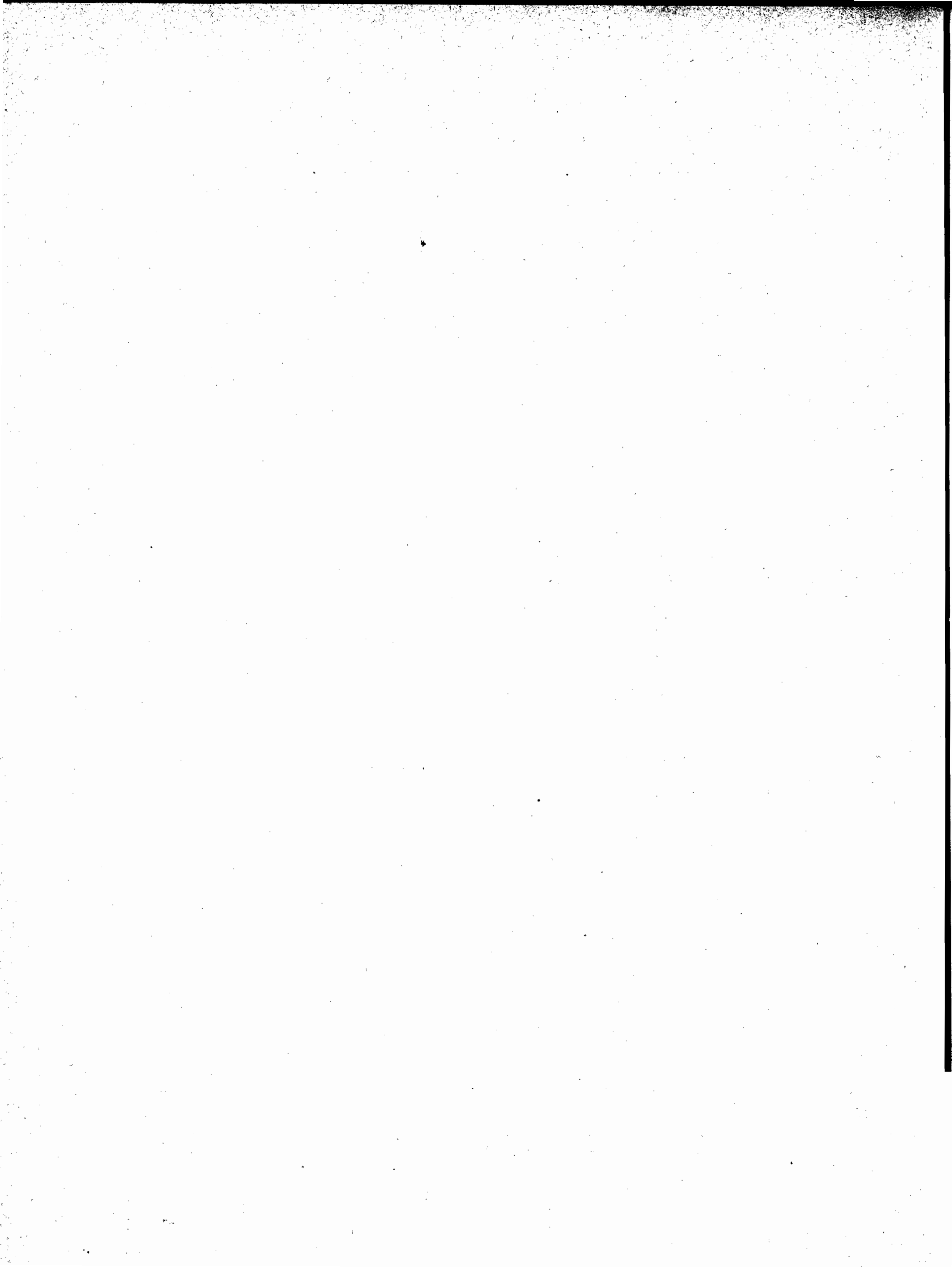

**RIEPILOGO**

DELLA

**TAVOLA III**

PER

PROVINCIE E COMPARTIMENTI.



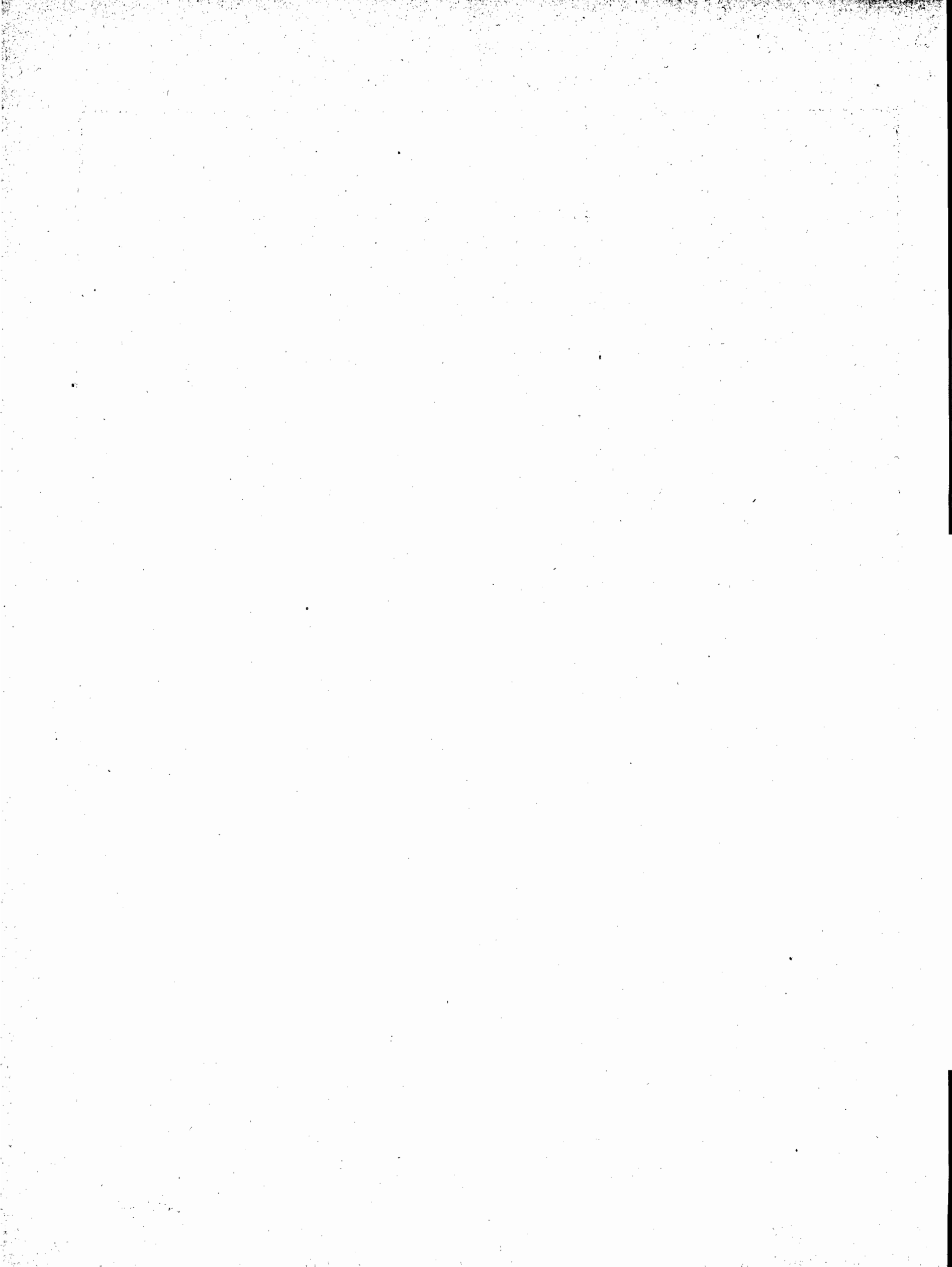

PROVINCE	POPO- LAZIONE	COMUNI	COLLEGI	SEZIONI	ELETTORI					VOTANTI		VOTI DEGLI ELETTI		ELETTI		CANDIDATI	ELEZIONI	
					TOTALE	per censo	per titoli e capacità	per commercio arti e industrie	per imposta della ricchezza mobile	primo squitinio	ballot- taggio	primo squitinio	ballot- taggio	al primo squitinio	al ballot- taggio		convali- date	annul- late
ABRUZZO CITERIORE ...	327 316	122	7	81	5 682	3 699	1 020	123	790	3 652	1 934	1 791	1 145	3	4	25	5	2
ABRUZZO ULTERIORE I..	230 061	75	5	23	3 089	2 339	580	18	202	2 107	1 156	1 062	709	2	3	18	5	"
ABRUZZO ULTERIORE II.	309 431	127	7	34	5 168	4 139	517	"	512	3 155	1 922	1 634	1 033	3	4	22	6	1
ALESSANDRIA.....	645 607	344	13	79	18 772	12 726	2 805	979	2 262	11 254	6 531	6 813	3 766	6	7	36	13	"
ANCONA.....	254 849	51	5	17	4 147	1 984	696	335	1 132	1 983	1 743	1 033	1 053	1	4	13	5	"
AREZZO.....	219 559	42	5	20	4 616	3 447	452	45	672	2 454	2 781	1 042	1 660	"	5	18	5	"
ASCOLI PICENO.....	196 030	87	4	15	2 240	1 285	552	24	379	1 216	1 113	548	686	"	4	13	2	2
BASILICATA.....	492 930	124	10	49	8 514	6 614	1 213	114	573	4 696	2 174	2 447	1 376	5	5	42	10	"
BENEVENTO (1).....	24 286	8	1	2	408	173	122	11	102	225	"	155	"	1	"	2	1	"
BERGAMO.....	847 235	307	7	23	7 046	4 237	960	408	1 441	4 837	2 795	2 195	1 492	3	4	20	6	1
BOLOGNA.....	407 452	58	8	26	7 992	3 532	1 703	476	2 276	3 444	2 527	2 477	2 109	3	5	25	8	"
BRESCIA.....	486 833	309	10	45	13 676	8 349	1 865	1 158	2 304	6 514	6 333	2 392	3 838	2	8	36	9	1
CAGLIARI.....	372 097	261	7	60	13 109	10 715	1 517	244	633	5 024	4 175	2 577	2 352	2	5	23	7	"
CALABRIA CITERIORE ...	431 691	151	10	46	7 645	6 005	1 220	275	145	5 209	3 840	2 366	2 194	3	7	41	10	"
CALABRIA ULTERIORE I.	324 546	108	7	31	4 828	2 975	1 095	272	436	3 209	1 849	1 331	1 097	3	4	33	7	"
CALABRIA ULTERIORE II	384 159	153	8	39	6 929	4 976	1 227	185	541	3 978	2 391	2 159	1 463	3	5	30	7	1
CALTANISSETTA (4) ...	225 754	33	4	31	3 443	1 963	856	"	624	2 634	2 787	1 111	1 719	"	4	18	4	"
CAPITANATA (3).....	352 010	64	7	35	6 001	4 527	609	"	865	3 320	2 974	1 491	1 755	1	6	37	6	1
CATANIA (4).....	465 160	65	9	62	7 430	3 964	2 108	845	513	5 157	1 539	3 203	883	"	2	23	8	1
COMO.....	457 434	525	9	32	7 537	3 937	967	743	1 890	4 607	1 302	2 911	865	6	3	27	9	"
CREMONA (5).....	339 641	240	7	27	7 966	5 000	1 103	659	1 204	3 960	2 730	2 347	1 768	2	5	21	5	1
CUNEO.....	597 279	263	12	73	17 869	11 736	2 790	917	2 426	9 923	5 936	5 956	3 670	6	6	30	12	"
FERRARA.....	199 158	16	4	15	3 837	1 720	755	269	1 093	1 801	2 197	898	1 258	"	4	12	3	1
FIRENZE.....	696 214	79	14	64	19 095	11 575	4 405	613	2 502	8 551	9 524	3 709	5 952	"	14	51	13	1
FORLÌ.....	224 463	40	4	17	3 695	2 174	754	116	651	1 665	1 882	868	1 086	"	4	10	4	"
GENOVA.....	650 143	217	13	61	19 553	11 875	2 680	1 604	3 394	9 601	6 712	5 312	4 096	4	9	48	10	3
GIRGENTI (6).....	245 751	40	5	41	3 409	2 078	1 019	68	244	2 777	938	1 569	527	3	2	16	5	"
GROSSETO (7).....	120 936	24	2	21	3 117	1 958	439	158	562	1 632	1 613	796	949	"	2	7	2	"
LIVORNO (8).....	96 471	1	2	6	5 136	1 510	1 150	217	2 259	1 719	1 780	1 139	1 262	"	2	5	2	"
LUCCA.....	256 161	21	5	23	5 573	3 876	682	429	586	3 299	1 093	1 633	640	3	2	19	5	"
MACERATA.....	229 626	54	5	16	3 301	1 804	813	29	655	1 471	442	1 124	327	3	2	10	5	"
MASSA E CARRARA.....	140 733	37	3	12	2 149	878	664	124	433	1 293	656	565	360	1	2	10	3	"
MESSINA.....	395 139	98	8	87	6 659	3 056	1 727	717	1 159	4 529	1 791	2 353	1 135	4	4	27	6	2
MILANO.....	948 320	496	18	64	20 375	11 589	3 006	1 236	4 500	9 223	7 959	5 101	4 958	4	14	56	16	2
MODENA.....	260 591	46	5	26	5 531	2 661	1 622	364	834	2 727	2 230	1 488	1 336	1	4	16	5	"
MOLISE (9).....	370 734	135	8	34	5 436	3 293	1 465	"	678	3 781	3 072	1 607	1 772	2	6	34	7	1
NAPOLI.....	867 983	69	18	82	21 569	7 537	8 083	3 217	2 727	8 043	8 710	3 596	5 337	1	17	67	16	2
NOVARA.....	579 335	443	12	54	13 553	9 204	1 857	620	1 872	7 231	3 901	4 400	2 587	6	6	34	12	"
PALERMO (10).....	579 327	72	11	77	9 441	4 087	4 225	217	912	5 817	6 134	2 130	3 440	"	11	52	8	3
PARMA.....	256 029	52	5	27	5 794	3 407	1 636	115	636	2 926	2 593	1 193	1 546	1	4	22	5	"
PAVIA.....	419 735	233	8	40	10 364	6 162	1 575	1 108	1 519	5 703	2 442	3 245	1 303	5	3	25	7	1
PESARO E URBINO.....	202 563	89	4	15	2 811	1 574	623	21	593	1 596	1 053	712	614	1	3	13	4	"
PIACENZA.....	218 569	47	4	22	4 256	2 220	834	465	687	2 321	2 817	1 085	1 789	"	4	11	4	"
PISA.....	243 028	38	5	20	5 283	2 882	1 218	326	857	2 601	2 792	1 303	1 985	"	5	17	5	"

(1) La provincia di Benevento cede, con la rispettiva popolazione ed elettori, il seguente numero di Comuni: 4 alla provincia di Capitanata, 15 a Molise, 30 a Principato Ulteriore, 24 a Terra di Lavoro. — (2) La provincia di Caltanissetta riceve, con la rispettiva popolazione ed elettori, i seguenti comuni: 2 da Girgenti e 5 da Palermo; e ne cede 2 a Catania e 1 a Siracusa. — (3) La provincia di Capitanata riceve 4 comuni da Benevento e 7 da Principato Ulteriore. — (4) La provincia di Catania riceve 2 comuni da Caltanissetta e ne cede 1 a Siracusa. — (5) L'elezione del Collegio di Soresina, in questa provincia, non fu né convalidata né annullata attesa la rinuncia dell'eletto durante l'inchiesta parlamentare. — (6) La provincia di Girgenti riceve 4 comuni da Palermo e 4 da Trapani, e ne cede 2 a Caltanissetta e 1 a Trapani. — (7) La provincia di Grosseto riceve 4 comuni da Livorno. — (8) La provincia di Livorno cede a Grosseto 4 comuni. — (9) La provincia di Molise riceve da Benevento 13 comuni, e ne cede 13 a Terra di Lavoro. — (10) La provincia di Palermo riceve 2 comuni da Trapani, e ne cede 5 a Caltanissetta e 4 a Girgenti.

PROVINCE	POPO- LAZIONE	COMUNI	COLLEGI	SEZIONI	ELETTORI					VOTANTI		VOTI DEGLI ELETTI		ELETTI		CANDIDATI	ELEZIONI	
					TOTALE	per censo	per stelli e capacità	per commercio arti e industrie	per imposta della ricchezza mobile	primo squittinio	ballot- taggio	primo squittinio	ballot- taggio	al primo squittinio	al ballot- taggio		convall- date	annui- late
PORTO MAURIZIO .....	121 330	107	3	23	5 868	4 291	678	176	723	3 077	2 155	1 709	1 555	1	2	14	3	»
PRINCIPATO CITER. (1) ..	547 262	165	12	52	10 442	6 159	1 602	1 153	1 128	5 892	4 707	2 679	2 873	3	9	45	10	2
PRINCIPATO ULTER. (2) ..	356 595	132	8	36	7 140	5 818	920	15	457	4 106	2 425	2 115	1 499	4	4	81	8	»
RAVENNA .....	209 518	21	4	16	3 766	2 370	535	99	762	1 534	1 580	943	1 069	»	4	14	4	»
REGGIO NELL' EMILIA ...	230 054	46	5	21	3 933	2 084	737	104	1 008	2 482	1 197	1 251	921	2	3	18	5	»
SASSARI .....	215 967	110	4	37	7 222	5 273	800	186	963	4 239	1 941	2 389	1 056	2	2	14	4	»
SIENA .....	193 935	38	4	27	3 790	2 536	792	48	404	2 277	1 282	1 179	793	2	2	13	4	»
SIRACUSA (già Noto) (3) ..	282 300	33	7	35	5 126	3 182	1 218	92	634	3 746	1 620	2 250	906	4	3	21	7	»
SONDRIO .....	106 040	80	2	8	1 126	483	327	76	285	609	449	401	275	1	1	5	2	»
TERRA DI BARI .....	554 402	53	11	51	13 215	9 205	2 039	556	1 415	7 574	7 488	3 158	4 047	2	9	39	10	1
TERRA DI LAVORO (4) ....	765 852	236	16	62	14 040	10 336	1 707	90	1 907	8 241	6 515	4 129	4 108	5	11	63	14	2
TERRA D' OTRANTO .....	447 982	130	9	56	9 704	7 242	1 821	373	768	5 179	3 919	2 237	2 496	3	6	36	9	»
TORINO .....	941 992	447	19	99	25 030	14 579	5 266	1 335	3 850	13 239	7 091	8 113	4 455	10	9	51	19	»
TRAPANI (5) .....	198 983	19	4	19	2 758	1 537	773	96	352	1 965	»	1 190	»	4	»	11	4	»
UMBRIA .....	513 019	176	10	47	8 294	5 635	1 199	312	1 148	3 641	2 242	2 517	1 510	4	6	25	10	»
TOTALE . . .	21 777 334	7 706	443	2 213	465 488	286 207	87 033	25 069	67 179	250 031	177 574	131 123	103 505	148	295	1 515	410	32

RIEPILOGO PER COMPARTIMENTI.

PIEMONTE .....	2 764 263	1 497	56	305	75 274	48 245	12 718	3 901	10 410	41 647	23 459	25 232	14 473	28	28	151	156	»
LIGURIA .....	771 473	324	16	84	25 421	16 166	3 358	1 780	4 117	12 678	8 867	7 021	5 651	5	11	62	13	3
LOMBARDIA .....	3 104 838	2 240	61	239	68 090	39 762	9 803	5 432	13 093	34 958	24 010	18 592	14 499	23	38	190	54	6
EMILIA .....	2 005 834	326	39	170	38 804	20 168	8 631	2 008	7 997	18 900	17 023	10 203	11 114	7	32	128	38	1
UMBRIA .....	513 019	176	10	47	8 294	5 635	1 199	312	1 143	3 641	2 242	2 517	1 510	4	6	25	10	»
MARCHE .....	833 073	230	18	63	12 499	6 647	2 684	409	2 759	6 066	4 351	3 467	2 680	5	13	49	16	2
TOSCANA .....	1 967 067	280	40	193	48 749	28 662	9 802	1 960	8 325	23 846	21 521	11 366	13 601	6	34	140	39	1
ABRUZZI E MOLISE .....	1 237 562	459	27	122	19 325	13 470	3 532	141	2 182	12 695	8 084	6 094	4 709	10	17	99	23	4
CAMPANIA .....	2 561 978	610	55	234	53 599	30 053	12 339	4 836	6 321	26 497	22 357	12 674	13 817	14	41	208	49	6
PUGLIE .....	1 354 394	247	27	142	28 920	20 974	3 969	929	3 048	16 073	14 331	6 886	8 298	6	21	112	25	2
BASILICATA .....	492 959	124	10	49	8 514	6 614	1 213	114	573	4 696	2 174	2 447	1 376	5	5	42	10	»
CALABRIE .....	1 140 396	412	25	116	19 402	13 956	3 542	732	1 172	12 396	8 080	5 856	4 754	9	16	104	24	1
SICILIA .....	2 392 414	360	48	352	38 266	19 867	11 926	2 035	4 438	26 625	14 909	13 752	8 610	22	26	168	42	6
SARDEGNA .....	588 064	371	11	97	20 331	15 988	2 317	430	1 596	9 313	6 116	4 966	3 403	4	7	37	11	»
REGNO . . .	21 777 334	7 706	443	2 213	465 488	286 207	87 033	25 069	67 179	250 031	177 574	131 123	103 505	148	295	1 515	410	32

(1) La provincia di Principato Citeriore riceve 6 Comuni da Principato Ulteriore. — (2) La provincia di Principato Ulteriore riceve 30 Comuni da Benevento e ne cede 7 a Capitanata, 6 a Principato Citeriore e 14 a Terra di Lavoro. — (3) La provincia di Siracusa riceve 1 Comune da Caltanissetta e 1 da Catania. — (4) La provincia di Terra di Lavoro riceve 24 Comuni da Benevento, 13 da Molise e 14 da Principato Ulteriore. — (5) La provincia di Trapani riceve 1 Comune da Girgenti e ne cede 1 alla stessa provincia e 2 a Palermo.

MOVIMENTO  
ELETTORALE POLITICO

E

RAPPORTI PROPORZIONALI

PER

COLLEGI ELETTORALI.



NUMERO D' ORDINE	COLLEGI	ELETTORI	PRIMO SQUITTINIO											BALLOTTAGGIO				VOTI OTTENUTI dall' Eletto		
			VOTANTI		NUMERO DEI CANDIDATI E VOTI OTTENUTI DA CIASCUNO								VOTI dispersi e nulli	VOTANTI		VOTI OTTENUTI		VOTI NULLI	per 100 Elettori	per 100 Votanti
			TOTALE	per 100 Elettori	1° Candidato	2° Candidato	3° Candidato	4° Candidato	5° Candidato	6° Candidato	7° Candidato	8° Candidato		TOTALE	per 100 Elettori	1° Candidato	2° Candidato			
1	CHIETI *	1 313	652	50	206	194	108	89	"	"	"	"	55	712	54	355	352	5	27	50
2	MANOPPELLO	382	271	71	124	104	37	"	"	"	"	"	6	309	81	169	138	2	44	55
3	ORTONA	992	533	56	276	119	79	21	"	"	"	"	38	571	58	440	124	7	44	77
4	LANCIANO	925	614	66	308	290	"	"	"	"	"	"	16	"	"	"	"	"	33	51
5	GESSOPALENA	588	364	62	105	73	62	37	33	15	10	"	26	342	58	181	159	2	31	53
6	ATESSA	618	463	73	321	135	"	"	"	"	"	"	7	"	"	"	"	"	52	69
7	VASTO	1 014	755	74	463	255	16	"	"	"	"	"	21	"	"	"	"	"	46	61
8	TERAMO	954	689	72	353	172	151	"	"	"	"	"	13	"	"	"	"	"	37	51
9	ATRI	508	356	70	252	59	31	"	"	"	"	"	14	"	"	"	"	"	50	71
10	CITTÀ SANT'ANGELO	611	427	70	180	145	78	"	"	"	"	"	24	472	77	258	207	7	42	55
11	GIULIANUOVA	530	327	62	148	123	44	"	"	"	"	"	12	379	72	199	176	4	38	53
12	PENNE	486	308	63	129	56	50	26	31	12	"	"	4	305	63	252	52	1	52	63
13	AQUILA DEGLI ABRUZZI	953	628	66	283	211	75	31	14	"	"	"	14	595	62	333	259	3	35	56
14	S. DEMETRIO NE' VESTINI	589	359	61	120	89	88	52	"	"	"	"	10	316	54	205	108	3	35	65
15	SOLMONA	894	607	68	318	165	106	"	"	"	"	"	18	"	"	"	"	"	36	51
16	POPOLI	663	476	70	193	150	121	"	"	"	"	"	12	505	76	263	240	2	40	52
17	AVEZZANO	524	307	59	219	72	"	"	"	"	"	"	16	"	"	"	"	"	42	71
18	PESCINA	778	357	46	196	96	22	18	15	"	"	"	10	506	65	282	213	11	36	56
19	CITTADUCALE	767	421	55	305	115	"	"	"	"	"	"	1	"	"	"	"	"	40	72
20	ALESSANDRIA	1 424	833	58	457	266	83	"	"	"	"	"	27	1 013	71	573	435	5	40	57
21	ACQUI	1 141	625	54	375	291	"	"	"	"	"	"	19	742	65	496	237	9	43	67
22	ASTI	1 791	1 209	68	782	366	14	"	"	"	"	"	47	"	"	"	"	"	44	65
23	CAPRIATA D' ORBA	1 170	859	73	325	286	183	32	10	"	"	"	23	941	80	482	452	7	41	51
24	CASALE MONFERRATO	1 674	772	46	750	"	"	"	"	"	"	"	22	"	"	"	"	"	45	97
25	NIZZA MONFERRATO	1 468	1 094	75	470	390	192	"	"	"	"	"	42	1 235	84	622	602	11	42	50
26	NOVI LIGURE	1 318	777	59	417	246	88	"	"	"	"	"	26	894	68	509	375	10	39	57
27	OVIGLIO	1 540	1 208	78	733	434	"	"	"	"	"	"	41	"	"	"	"	"	48	61
28	TORTONA	1 066	681	64	413	223	"	"	"	"	"	"	45	"	"	"	"	"	39	61
29	VALENZA *	1 413	1 092	77	402	333	305	"	"	"	"	"	52	1 144	81	603	527	14	43	53
30	VIGNALE	1 659	463	23	409	16	11	10	"	"	"	"	17	562	34	481	72	9	29	86
31	VILLADEATI	1 549	753	49	716	15	"	"	"	"	"	"	22	"	"	"	"	"	46	95
32	VILLANUOVA D' ASTI	1 559	888	57	633	126	85	"	"	"	"	"	44	"	"	"	"	"	41	71
33	ANCONA	1 391	757	54	379	318	26	"	"	"	"	"	34	850	61	453	389	8	33	53
34	FABRIANO *	690	328	48	94	81	80	65	"	"	"	"	8	329	47	176	145	8	26	53
35	JESI	752	351	47	193	76	60	"	"	"	"	"	22	283	38	200	77	6	27	71
36	OSIMO	643	249	39	232	"	"	"	"	"	"	"	17	"	"	"	"	"	39	93
37	SENIGALLIA	671	298	44	198	95	"	"	"	"	"	"	5	281	42	224	54	3	33	80
38	AREZZO	1 463	498	34	188	137	102	42	"	"	"	"	29	562	38	352	196	14	24	63
39	BIBBIENA	746	385	52	212	134	"	"	"	"	"	"	39	466	62	278	176	12	37	60
40	CORTONA	955	677	71	261	253	71	23	18	"	"	"	51	728	76	396	297	35	41	54
41	MONTEVARCHI	735	468	64	162	162	78	40	"	"	"	"	26	476	65	314	156	6	43	66
42	SAN SEPOLCRO	717	426	59	219	176	18	"	"	"	"	"	13	549	77	320	204	25	45	58
43	ASCOLI PICENO	655	280	43	156	118	"	"	"	"	"	"	6	277	84	173	103	1	26	62

NOTA. — Sono stati contrassegnati con \* i Collegi nei quali fu eletto nel ballottaggio il candidato che al primo squittinio era rimasto secondo.

NUMERO D' ORDINE	COLLEGI	ELETTORI	PRIMO SQUITTINIO											BALLOTTAGGIO					VOTI OTTENUTI dall' Eletto		
			VOTANTI		NUMERO DEI CANDIDATI E VOTI OTTENUTI DA CIASCUNO								VOTI dispersi e nulli	VOTANTI		VOTI OTTENUTI		VOTI NULLI	Per 100 Elettori	Per 100 Votanti	
			TOTALE	Per 100 Elettori	1° Candidato	2° Candidato	3° Candidato	4° Candidato	5° Candidato	6° Candidato	7° Candidato	8° Candidato		TOTALE	Per 100 Elettori	1° Candidato	2° Candidato				
44	FERMO	604	374	62	125	120	62	56	»	»	»	»	11	386	64	225	159	2	37	58	
45	MONTE SAN GIORGIO	407	249	61	138	56	50	»	»	»	»	»	5	207	58	150	52	5	37	72	
46	S. BENEDETTO DEL TRONTO	574	313	55	134	84	79	»	»	»	»	»	16	243	42	138	97	8	24	57	
47	POTENZA	1 271	807	63	427	326	20	16	»	»	»	»	18	»	»	»	»	»	63	53	
48	ACERENZA	773	493	64	290	174	17	»	»	»	»	»	12	»	»	»	»	»	38	59	
49	BRIENZA	689	417	60	290	88	30	»	»	»	»	»	9	»	»	»	»	»	42	70	
50	CORLETO PERTICARA	702	251	36	156	25	22	18	14	»	»	»	16	293	42	282	8	3	40	96	
51	MELFI	917	508	55	168	119	50	44	37	30	23	19	13	552	61	283	266	3	31	51	
52	MURO LUCANO	735	523	72	325	193	»	»	»	»	»	»	10	»	»	»	»	»	44	62	
53	MATERA	1 022	498	49	182	116	80	59	32	»	»	»	29	563	56	409	157	2	40	72	
54	TRICARICO	925	471	51	333	129	»	»	»	»	»	»	9	»	»	»	»	»	36	71	
55	LAGONEGRO	742	402	54	153	80	76	42	27	10	»	»	14	452	61	243	207	2	33	54	
56	CHIAROMONTE	738	321	43	172	82	50	11	»	»	»	»	6	309	42	159	149	1	22	51	
57	BENEVENTO	408	225	55	155	60	»	»	»	»	»	»	10	»	»	»	»	»	38	69	
58	BERGAMO	1 749	1 043	59	452	341	202	»	»	»	»	»	48	901	52	472	420	9	27	52	
59	CAPRINO	927	503	54	234	210	16	»	»	»	»	»	43	686	54	350	305	31	38	51	
60	CLUSONE	970	642	66	355	127	75	11	»	»	»	»	74	»	»	»	»	»	37	55	
61	MARTINENGO	852	541	63	233	160	78	33	»	»	»	»	37	633	74	335	265	33	39	53	
62	TRESCORE	857	597	70	303	228	»	»	»	»	»	»	66	»	»	»	»	»	35	51	
63	TREVIGLIO	901	572	63	375	161	»	»	»	»	»	»	36	»	»	»	»	»	42	66	
64	ZOGNO	709	439	62	243	152	»	»	»	»	»	»	44	575	81	335	205	35	47	58	
65	BOLOGNA	I° Collegio	1 717	780	45	569	116	22	13	»	»	»	»	60	774	45	628	130	16	37	81
66		II° Collegio	1 678	597	36	467	33	19	15	»	»	»	»	63	592	35	529	30	33	32	89
67		III° Collegio	1 530	576	38	478	24	14	10	»	»	»	»	50	584	38	538	30	16	35	92
68	BUDRIO	453	303	67	158	143	»	»	»	»	»	»	2	»	»	»	»	»	35	52	
69	CASTEL MAGGIORE	660	266	40	238	21	»	»	»	»	»	»	7	»	»	»	»	»	36	89	
70	IMOLA	720	374	52	185	71	71	36	»	»	»	»	11	292	41	222	69	1	30	76	
71	S. GIOVANNI IN PERSICETO	601	287	48	235	41	»	»	»	»	»	»	11	»	»	»	»	»	39	82	
72	VERGATO	632	261	41	147	66	36	»	»	»	»	»	12	285	45	192	87	6	23	67	
73	BRESCIA	2 946	933	32	588	217	44	16	11	10	»	»	47	1 098	37	755	321	22	25	69	
74	ASOLA	1 389	537	39	262	101	61	92	»	»	»	»	21	652	47	422	212	18	30	65	
75	BRENO	960	561	58	386	135	»	»	»	»	»	»	40	»	»	»	»	»	40	69	
76	CASTIGLIONE DELLE STIVIERE	1 088	628	58	326	277	»	»	»	»	»	»	25	789	71	405	374	10	37	51	
77	CHIARI	1 312	919	70	374	256	247	»	»	»	»	»	42	1 034	79	629	387	18	48	61	
78	ISEO	1 072	516	48	442	41	15	»	»	»	»	»	18	»	»	»	»	»	39	86	
79	LENO	1 049	496	47	195	81	71	36	22	»	»	»	91	573	55	379	169	25	36	66	
80	LONATO	1 276	682	53	278	276	84	»	»	»	»	»	44	914	72	482	416	16	38	53	
81	SALÒ	1 519	651	43	253	143	111	110	»	»	»	»	34	599	39	377	203	14	25	63	
82	VEROLANUOVA	1 065	591	55	188	174	152	15	»	»	»	»	62	674	63	389	267	18	37	58	
83	CAGLIARI	2 072	621	30	312	281	»	»	»	»	»	»	28	1 023	49	570	447	6	28	57	
84	IGLESIAS	1 876	568	30	252	209	89	12	»	»	»	»	6	786	42	418	366	2	22	53	
85	ISILI	1 736	692	39	212	187	148	100	19	»	»	»	26	712	30	404	303	5	23	57	
86	LANUSEI	1 302	352	27	256	86	»	»	»	»	»	»	10	479	37	320	153	6	25	67	

NUMERO D' ORDINE	COLLEGI	ELETTORI	PRIMO SQUITTINIO											BALLOTTAGGIO				VOTI OTTENUTI dall' Eletto		
			VOTANTI		NUMERO DEI CANDIDATI E VOTI OTTENUTI DA CIASCUNO								VOTI dispersi e nulli	VOTANTI		VOTI OTTENUTI		VOTI NULLI	per 100 Elettori	per 100 Votanti
			TOTALE	per 100 Elettori	1° Candidato	2° Candidato	3° Candidato	4° Candidato	5° Candidato	6° Candidato	7° Candidato	8° Candidato		TOTALE	per 100 Elettori	1° Candidato	2° Candidato			
87	MACOMER. ....	1 908	901	47	641	237	"	"	"	"	"	"	23	"	"	"	"	"	34	71
88	NURAMINIS ....	2 133	980	46	798	149	23	"	"	"	"	"	20	"	"	"	"	"	37	80
89	ORISTANO * .....	2 037	910	45	427	159	120	156	36	"	"	"	12	1 175	58	640	526	9	32	54
90	COSENZA * .....	1 003	734	73	198	186	166	120	38	10	"	"	16	715	71	411	289	15	41	57
91	SPEZZANO GRANDE.....	581	413	71	174	99	54	52	14	"	"	"	20	446	77	257	189	"	44	58
92	ROGLIANO * .....	734	493	67	185	169	112	13	"	"	"	"	14	520	71	297	215	8	40	57
93	SAN MARCO ARGENTANO	591	392	66	154	72	71	41	39	"	"	"	15	411	70	247	157	7	42	60
94	CORIGLIANO CALABRO ...	834	619	74	333	198	17	"	"	"	"	"	21	"	"	"	"	"	46	62
95	CASTROVILLARI.....	973	572	59	236	117	108	30	29	"	"	"	22	611	63	390	216	5	40	64
96	CASSANO ALL'JONIO*.....	737	487	66	137	129	62	59	39	30	"	"	31	471	64	242	227	2	33	51
97	PAOLA .....	713	515	78	333	173	"	"	"	"	"	"	9	"	"	"	"	"	47	65
98	VERDICARO .....	680	367	54	280	67	"	"	"	"	"	"	20	"	"	"	"	"	41	76
99	ROSSANO .....	799	617	78	292	244	70	"	"	"	"	"	11	666	83	350	311	5	44	53
100	REGGIO DI CALABRIA....	1 030	522	51	343	83	64	"	"	"	"	"	32	"	"	"	"	"	33	66
101	BAGNARA CALABRA .....	642	549	85	140	102	94	88	81	20	"	"	24	489	8	311	177	1	48	64
102	PALMI* .....	893	570	64	149	125	83	73	64	66	"	"	10	544	61	322	220	2	36	59
103	CITTANUOVA .....	660	435	66	262	105	56	"	"	"	"	"	14	"	"	"	"	"	40	60
104	GERACI .....	608	390	64	160	130	39	34	14	"	"	"	13	418	69	237	150	1	39	57
105	CAULONIA .....	634	448	71	149	122	112	25	17	14	"	"	9	398	63	227	165	6	36	57
106	MELITO DI PORTO SALVO.	361	293	82	152	95	30	12	"	"	"	"	6	"	"	"	"	"	42	52
107	COTRONE .....	850	566	67	360	187	"	"	"	"	"	"	19	"	"	"	"	"	42	64
108	CATANZARO .....	1 182	556	47	228	176	122	"	"	"	"	"	30	637	54	415	216	6	35	65
109	CHIARAVALLE CENTRALE.	853	491	58	202	147	99	24	"	"	"	"	19	501	59	252	242	7	30	50
110	SERRA SAN BRUNO .....	688	373	55	172	72	58	41	13	10	"	"	12	388	56	226	155	7	33	58
111	MONTELEONE DI CALABRIA	1 147	605	53	446	127	"	"	"	"	"	"	32	"	"	"	"	"	39	74
112	TROPEA .....	846	535	64	344	66	48	32	22	"	"	"	23	"	"	"	"	"	41	64
113	NICASTRO * .....	627	441	70	177	162	50	45	"	"	"	"	7	468	75	237	223	8	38	51
114	SERRASTRETTA .....	736	406	55	245	73	41	32	"	"	"	"	15	397	54	333	63	1	45	85
115	PETRALIA SOPRANA.....	759	643	85	252	128	119	43	34	30	23	"	14	661	87	411	246	4	54	62
116	SERRADIFALCO*.....	674	609	90	237	215	138	"	"	"	"	"	19	609	90	383	220	6	57	63
117	CALTANISSETTA .....	1 163	688	59	366	254	23	15	"	"	"	"	25	735	63	471	254	10	40	64
118	TERRANUOVA DI SICILIA.	842	694	82	278	196	127	46	"	"	"	"	47	782	93	454	323	5	54	58
119	FOGGIA.....	1 347	637	47	525	45	26	21	12	"	"	"	8	"	"	"	"	"	39	82
120	LUCERA * .....	1 061	484	46	151	130	86	64	26	"	"	"	27	610	57	431	175	4	41	71
121	SAN SEVERO .....	899	572	64	246	170	97	28	14	"	"	"	17	614	68	387	220	7	43	63
122	BOVINO .....	700	469	67	202	137	89	18	"	"	"	"	23	531	76	267	253	11	38	50
123	CERIGNOLA .....	990	543	56	208	161	68	45	21	18	"	"	22	705	71	372	355	8	38	53
124	S. NICANDRO GARGANICO*	539	276	51	57	54	41	34	27	20	17	12	14	232	43	150	81	1	28	64
125	MANFREDONIA .....	465	339	73	125	106	75	10	"	"	"	"	23	282	61	148	134	"	32	52
126	NICOSIA .....	517	313	61	185	69	47	"	"	"	"	"	12	"	"	"	"	"	38	59
127	CASTIGLIONE DI SICILIA.	1 029	821	80	451	317	39	"	"	"	"	"	14	"	"	"	"	"	44	55
128	REGALBUTO .....	503	375	75	236	82	32	"	"	"	"	"	25	"	"	"	"	"	47	63
129	ACIREALE .....	1 022	690	68	457	216	"	"	"	"	"	"	17	"	"	"	"	"	45	66



NUMERO D' ORDINE	COLLEGI	ELETTORI	PRIMO SQUITTINIO											BALLOTTAGGIO				VOTI OTTENUTI dall' Eletto			
			VOTANTI		NUMERO DEI CANDIDATI E VOTI OTTENUTI DA CIASCUNO								VOTI dispersi e nulli	VOTANTI		VOTI OTTENUTI		VOTI NULLI	per 100 Elettori	per 100 Votanti	
			TOTALE	per 100 Elettori	1° Candidato	2° Candidato	3° Candidato	4° Candidato	5° Candidato	6° Candidato	7° Candidato	8° Candidato		TOTALE	per 100 Elettori	1° Candidato	2° Candidato				
130	PATERNÒ .....	780	628	81	214	205	197	»	»	»	»	»	12	652	84	390	261	1	50	60	
131	CATANIA } I° Collegio ..	1 521	822	54	434	232	138	»	»	»	»	»	18	937	62	493	435	9	32	53	
132		II° Collegio ..	545	355	65	274	70	»	»	»	»	»	»	11	»	»	»	»	»	50	77
133	CALTAGIRONE .....	1 068	778	73	701	63	»	»	»	»	»	»	14	»	»	»	»	»	65	90	
134	MILITELLO IN VAL DI CATANIA	445	375	84	257	110	»	»	»	»	»	»	8	»	»	»	»	»	58	69	
135	COMO... } I° Collegio ...	1 568	881	56	664	122	59	»	»	»	»	»	36	»	»	»	»	»	41	75	
136		II° Collegio ...	496	240	48	115	62	34	15	»	»	»	»	14	288	58	164	120	4	33	57
137	APPIANO .....	642	362	56	270	58	»	»	»	»	»	»	34	»	»	»	»	»	42	74	
138	BRIVIO .....	746	408	55	150	93	74	60	»	»	»	»	31	375	50	228	138	9	31	61	
139	ERBA .....	814	591	70	462	98	»	»	»	»	»	»	31	»	»	»	»	»	57	78	
140	GAVIRATE .....	775	469	61	286	132	28	»	»	»	»	»	23	»	»	»	»	»	37	61	
141	LECCO .....	905	523	58	273	154	43	15	»	»	»	»	38	639	71	473	161	5	52	74	
142	MENAGGIO .....	731	514	70	377	111	13	»	»	»	»	»	13	»	»	»	»	»	52	73	
143	VARESE .....	862	619	72	314	254	»	»	»	»	»	»	51	»	»	»	»	»	36	51	
144	CREMONA .....	1 754	741	42	640	69	»	»	»	»	»	»	32	»	»	»	»	»	86	56	
145	BOZZOLO .....	1 246	707	57	342	175	111	28	»	»	»	»	51	794	64	473	314	7	38	60	
146	CASALMAGGIORE .....	1 262	492	39	313	49	46	22	22	»	»	»	40	618	49	478	134	6	38	77	
147	CREMA .....	1 198	752	68	418	289	»	»	»	»	»	»	45	»	»	»	»	»	35	56	
148	PESCAROLO .....	914	309	35	247	56	»	»	»	»	»	»	6	308	34	268	13	7	31	93	
149	PIZZIGHETTONI .....	759	409	54	241	122	27	»	»	»	»	»	19	436	57	242	179	15	32	56	
150	SOBESINA* .....	833	550	66	245	146	126	»	»	»	»	»	33	574	69	297	277	10	34	50	
151	CUNEO .....	1 554	951	61	412	228	196	69	»	»	»	»	43	1 034	67	655	369	10	43	63	
152	ALBA .....	1 693	1 249	74	625	581	»	»	»	»	»	»	43	»	»	»	»	»	37	50	
153	BARGE .....	1 013	688	68	522	160	»	»	»	»	»	»	6	»	»	»	»	»	52	76	
154	BORGO SAN DALMAZZO...	950	569	60	446	74	20	»	»	»	»	»	29	»	»	»	»	»	47	78	
155	BRA .....	1 727	530	31	467	42	»	»	»	»	»	»	21	591	34	501	81	9	34	85	
156	CEVA .....	1 594	975	61	553	342	23	»	»	»	»	»	57	»	»	»	»	»	35	57	
157	CHERASCO .....	1 499	702	47	581	98	»	»	»	»	»	»	23	»	»	»	»	»	39	83	
158	DRONERO .....	973	602	62	461	125	»	»	»	»	»	»	16	»	»	»	»	»	47	77	
159	FOSSANO .....	1 797	1 186	66	556	536	»	»	»	»	»	»	94	1 408	78	748	638	22	41	53	
160	MONDOVI .....	1 813	1 038	57	545	222	196	»	»	»	»	»	75	1 039	60	685	387	17	38	63	
161	SALUZZO .....	1 371	751	55	420	305	»	»	»	»	»	»	26	865	63	533	324	8	39	62	
162	SAVIGLIANO .....	1 885	682	36	368	220	55	»	»	»	»	»	39	949	50	548	391	10	29	58	
163	FERRARA } I° Collegio ..	1 732	803	46	415	318	25	»	»	»	»	»	45	967	56	525	417	25	30	54	
164		II° Collegio ..	691	222	32	106	103	»	»	»	»	»	»	18	400	58	201	193	6	29	50
165	CENTO .....	738	458	62	191	142	106	»	»	»	»	»	19	509	70	308	194	7	42	61	
166	COMACCHIO .....	676	318	47	186	69	43	15	»	»	»	»	5	321	47	224	95	2	33	70	
167	FIRENZE } I° Collegio ..	2 877	996	35	490	271	219	29	»	»	»	»	47	1 108	38	717	377	14	25	65	
168		II° Collegio ..	2 501	833	33	571	158	66	»	»	»	»	»	38	960	38	745	199	16	27	78
169		III° Collegio ..	2 814	1 046	37	508	269	208	»	»	»	»	»	61	859	31	654	181	24	23	76
170		IV° Collegio ..	2 118	686	32	258	204	176	»	»	»	»	»	48	892	42	517	351	24	24	58
171	BORGO SAN LORENZO .....	921	418	45	214	105	69	»	»	»	»	»	30	589	64	321	258	10	35	54	
172	CAMPI BISENZIO .....	754	226	30	132	65	»	»	»	»	»	»	23	418	54	218	165	35	29	52	

NUMERO D'ORDINE	COLLEGI	ELETTORI	PRIMO SQUITTINIO											BALLOTTAGGIO				VOTI OTTENUTI dall' Eletto			
			VOTANTI		NUMERO DEI CANDIDATI E VOTI OTTENUTI DA CIASCUNO								VOTI dispersi e nulli	VOTANTI		VOTI OTTENUTI		VOTI NULLI	Per 100 Elettori	Per 100 Votanti	
			TOTALE	per 100 Elettori	1° Candidato	2° Candidato	3° Candidato	4° Candidato	5° Candidato	6° Candidato	7° Candidato	8° Candidato		TOTALE	per 100 Elettori	1° Candidato	2° Candidato				
173	EMPOLI.....	908	542	60	292	153	77	»	»	»	»	»	20	635	70	434	194	7	48	68	
174	PISTOJA... } I° Collegio	807	412	51	163	152	58	25	»	»	»	»	14	470	58	236	231	3	29	50	
175		II° Collegio	1 034	514	50	168	135	107	38	12	10	»	»	44	524	51	306	211	7	30	58
176	PONTASSIEVE*.....	873	868	99	399	235	102	88	»	»	»	»	44	844	97	518	294	32	59	61	
177	PRATO IN TOSCANA.....	795	527	66	177	120	113	90	»	»	»	»	27	559	70	283	269	7	36	51	
178	ROCCA SAN CASCIANO ...	938	314	33	107	94	35	29	22	»	»	»	27	344	37	177	157	10	19	51	
179	SAN CASCIANO*.....	530	305	58	167	116	»	»	»	»	»	»	22	336	»	219	»	22	41	65	
180	SAN MINIATO.....	1 230	864	65	333	228	162	66	38	»	»	»	32	936	80	607	359	20	49	62	
181	FORLÌ.....	1 194	420	35	226	180	»	»	»	»	»	»	14	558	47	290	263	5	24	52	
182	CESENA.....	816	360	44	237	113	»	»	»	»	»	»	10	382	47	275	100	7	34	72	
183	RIMINI.....	888	462	52	240	198	»	»	»	»	»	»	24	515	53	307	200	8	35	60	
184	SANT'ARCANGELO DI ROSSIGNA	797	423	53	165	145	55	30	»	»	»	»	28	427	54	214	203	10	27	50	
185	GENOVA... } I° Collegio	1 352	478	35	210	145	111	»	»	»	»	»	12	696	51	352	337	7	26	51	
186		II° Collegio	1 530	794	52	223	193	137	94	80	42	»	»	25	733	51	472	305	6	31	60
187		III° Collegio	1 077	471	44	253	68	53	42	23	11	»	»	21	344	32	291	44	9	27	85
188	ALBENGA.....	2 634	1395	53	853	487	22	14	»	»	»	»	19	»	»	»	»	»	32	61	
189	CAIRO MONTENOTTE.....	1 243	856	69	589	236	»	»	»	»	»	»	31	»	»	»	»	»	47	69	
190	CHIAVARI.....	1 285	683	54	406	245	»	»	»	»	»	»	32	761	60	486	263	12	38	59	
191	PONTEDECIMO.....	1 294	700	54	298	180	148	13	»	»	»	»	61	773	62	384	376	18	30	49	
192	RAPALLO.....	1 127	634	61	477	185	»	»	»	»	»	»	22	»	»	»	»	»	42	70	
193	RECCO.....	1 613	383	24	171	129	59	21	»	»	»	»	3	549	34	390	157	2	24	71	
194	SAVONA.....	1 743	612	35	509	81	»	»	»	»	»	»	22	789	45	631	151	7	36	80	
195	LEVANTE*.....	1 250	670	54	250	243	85	46	15	»	»	»	31	821	66	450	356	15	36	55	
196	SPEZIA.....	2 037	990	49	367	261	192	112	20	»	»	»	33	1 191	58	640	533	18	31	54	
197	VOLTRI.....	1 388	885	64	713	139	11	»	»	»	»	»	22	»	»	»	»	»	51	51	
198	SCIACCA*.....	701	593	85	221	185	162	»	»	»	»	»	25	566	81	316	244	6	45	56	
199	BIVONA.....	552	476	86	261	120	55	21	»	»	»	»	19	»	»	»	»	»	47	55	
200	ARAGONA.....	521	339	75	178	162	35	»	»	»	»	»	14	422	81	211	203	3	40	50	
201	GIRGENTI.....	1 211	960	79	682	252	»	»	»	»	»	»	26	»	»	»	»	»	57	71	
202	CANNICATTI.....	424	359	85	219	76	37	13	»	»	»	»	14	»	»	»	»	»	52	61	
203	GROSSETO.....	1 623	680	42	377	172	76	35	»	»	»	»	20	668	41	419	244	5	26	63	
204	SCANSANO.....	1 494	972	65	419	292	236	»	»	»	»	»	25	945	63	530	405	10	35	56	
205	LIVORNO... } I° Collegio	2 433	976	39	615	308	13	»	»	»	»	»	40	1 003	41	677	306	20	27	67	
206		II° Collegio	2 653	743	28	524	178	»	»	»	»	»	»	41	777	29	535	181	11	22	75
207	LUCCA.....	2 004	1 234	62	708	404	78	11	»	»	»	»	33	»	»	»	»	»	35	57	
208	BORGO A MOZZANO.....	535	344	59	138	99	63	29	»	»	»	»	15	416	71	229	175	12	39	55	
209	CAPANNORI.....	660	401	61	235	135	20	»	»	»	»	»	11	»	»	»	»	»	36	59	
210	PESCIA.....	1 010	685	68	376	272	»	»	»	»	»	»	37	»	»	»	»	»	37	55	
211	PIETRASANTA.....	1 314	635	48	176	129	98	85	50	16	»	»	81	677	52	411	239	27	31	61	
212	MACERATA.....	692	231	41	275	»	»	»	»	»	»	»	6	»	»	»	»	»	40	98	
213	CAMERINO.....	797	345	43	197	142	»	»	»	»	»	»	6	202	25	196	1	5	25	97	
214	RECANATI.....	562	313	56	307	»	»	»	»	»	»	»	6	»	»	»	»	»	55	98	
215	SAN SEVERINO MARCHE..	617	253	41	99	87	34	21	»	»	»	»	14	240	39	131	105	4	21	55	

NUMERO D'ORDINE	COLLEGI	ELETTORI	PRIMO SQUITTINIO											BALLOTTAGGIO				VOTI OTTENUTI dall' Eletto			
			VOTANTI		NUMERO DEI CANDIDATI E VOTI OTTENUTI DA CIASCUNO								VOTI dispersi e nulli	VOTANTI		VOTI OTTENUTI		VOTI NULLI	per 100 Elettori	per 100 Votanti	
			TOTALE	per 100 Elettori	1° Candidato	2° Candidato	3° Candidato	4° Candidato	5° Candidato	6° Candidato	7° Candidato	8° Candidato		TOTALE	per 100 Elettori	1° Candidato	2° Candidato				
216	TOLENTINO.....	633	277	44	246	20	"	"	"	"	"	"	"	11	"	"	"	"	"	39	89
217	MASSA E CARRARA.....	1 078	716	66	332	309	"	"	"	"	"	"	"	25	"	"	"	"	"	35	53
218	CASTELNUOVO DI GARFAGNANA.....	487	256	53	89	73	66	21	"	"	"	"	"	7	266	55	155	102	9	32	58
219	PONTREMOLI*.....	584	321	*55	122	94	87	10	"	"	"	"	"	8	390	67	205	181	4	35	53
220	MISTRETTA.....	559	404	72	189	110	99	"	"	"	"	"	"	6	359	64	200	152	7	36	56
221	NASO.....	528	410	*78	196	193	"	"	"	"	"	"	"	21	438	81	227	209	2	43	52
222	PATTI.....	632	532	84	340	81	64	43	"	"	"	"	"	4	"	"	"	"	"	54	64
223	CASTROREALE.....	804	610	76	322	271	"	"	"	"	"	"	"	17	"	"	"	"	"	40	53
224	MILAZZO.....	876	697	80	318	304	41	"	"	"	"	"	"	34	"	"	"	"	"	37	46
225	MESSINA..... I° Collegio.	1 269	727	57	329	167	86	83	27	20	"	"	"	15	510	40	452	27	21	36	91
226	MESSINA..... II° Collegio.	1 337	643	48	496	82	60	"	"	"	"	"	"	5	"	"	"	"	"	37	77
227	FRANCAVILLA DI SICILIA.....	654	506	74	166	156	82	53	25	18	"	"	"	6	484	74	246	232	6	38	51
228	MILANO..... I° Collegio	1 930	910	48	404	291	172	"	"	"	"	"	"	43	929	48	477	439	13	25	51
229	MILANO..... II° Collegio	2 623	986	38	569	193	135	"	"	"	"	"	"	89	1 067	41	606	432	29	23	57
230	MILANO..... III° Collegio	1 869	719	38	453	173	42	11	"	"	"	"	"	40	723	39	532	181	10	28	74
231	MILANO..... IV° Collegio	1 762	648	37	361	228	10	"	"	"	"	"	"	49	598	34	428	151	19	24	72
232	MILANO..... V° Collegio	1 265	917	73	496	309	14	10	10	"	"	"	"	78	1 036	82	673	350	13	53	65
233	ABBIATEGRASSO.....	942	461	49	210	91	81	60	"	"	"	"	"	19	485	52	266	209	10	28	55
234	BORGHETTO LODIGIANO.....	1 030	643	62	193	178	170	55	"	"	"	"	"	47	681	66	375	273	33	36	55
235	BUSTO ARSIZIO.....	658	432	66	335	70	"	"	"	"	"	"	"	27	"	"	"	"	"	51	78
236	CODOGNO.....	834	576	65	348	111	41	28	"	"	"	"	"	48	"	"	"	"	"	39	60
237	CUGGIONO.....	472	259	55	85	80	43	17	11	"	"	"	"	23	345	73	185	141	19	39	54
238	DESIO.....	507	344	63	170	130	"	"	"	"	"	"	"	44	394	78	207	171	16	41	53
239	GALLARATE.....	675	325	48	256	60	"	"	"	"	"	"	"	9	"	"	"	"	"	38	79
240	GORGONZOLA.....	595	198	34	152	19	"	"	"	"	"	"	"	27	301	51	192	99	10	32	64
241	LODI.....	1 212	474	36	255	141	55	17	"	"	"	"	"	26	341	28	288	49	4	24	84
242	MELEGNANO.....	1 142	407	36	229	112	34	"	"	"	"	"	"	32	431	33	273	149	9	24	63
243	MONZA.....	875	387	44	283	61	"	"	"	"	"	"	"	43	341	39	296	42	3	34	87
244	RHO.....	462	226	48	129	56	"	"	"	"	"	"	"	37	287	63	160	112	15	35	56
245	VIMERCATE.....	467	316	68	173	92	36	"	"	"	"	"	"	15	"	"	"	"	"	37	55
246	MODENA..... I° Collegio.	2 351	1163	49	685	410	22	"	"	"	"	"	"	46	1 037	44	711	316	10	32	68
247	MODENA..... II° Collegio.	514	177	34	87	61	19	"	"	"	"	"	"	10	245	48	146	93	6	28	60
248	CARPI*.....	885	389	44	170	158	34	"	"	"	"	"	"	27	494	56	271	219	4	31	55
249	MIRANDOLA.....	1 038	545	53	404	78	51	"	"	"	"	"	"	12	"	"	"	"	"	39	74
250	PAVULLO NEL FRIGNANO.....	743	453	61	154	131	80	41	18	12	"	"	"	17	454	61	223	208	23	30	49
251	CAMPOBASSO.....	1 046	706	68	347	235	33	23	"	"	"	"	"	15	827	79	457	362	8	44	55
252	MORCONE.....	601	499	83	177	166	109	41	"	"	"	"	"	6	485	80	300	176	9	50	62
253	RICCIA.....	763	513	67	178	149	122	49	"	"	"	"	"	15	532	70	284	242	6	37	57
254	ISERNIA.....	491	322	66	178	69	60	"	"	"	"	"	"	15	"	"	"	"	"	36	55
255	BOJANO*.....	507	358	*71	149	85	73	39	"	"	"	"	"	12	380	75	200	177	3	39	53
256	AGNONE.....	576	391	70	165	94	77	23	10	10	"	"	"	12	399	69	238	157	4	41	59
257	LARINO.....	804	510	63	218	107	95	43	19	11	10	"	"	7	449	62	293	145	11	36	56
258	PALATA.....	648	482	74	259	211	"	"	"	"	"	"	"	12	"	"	"	"	"	40	54

NUMERO D' ORDINE	COLLEGI	ELETTORI	PRIMO SQUITTINIO											BALLOTTAGGIO				VOTI OTTENUTI dall' Eletto				
			VOTANTI		NUMERO DEI CANDIDATI E VOTI OTTENUTI DA CIASCUNO										VOTI dispersi e nulli	VOTANTI		VOTI OTTENUTI		VOTI NULLI	per 100 Elettori	per 100 Votanti
			TOTALE	per 100 Elettori	1° Candidato	2° Candidato	3° Candidato	4° Candidato	5° Candidato	6° Candidato	7° Candidato	8° Candidato	TOTALE	per 100 Elettori		1° Candidato	2° Candidato					
259	I° Collegio..	1 723	497	25	385	72	»	»	»	»	»	»	40	512	30	408	101	8	24	80		
260	II° Collegio..	1 264	467	37	213	158	55	15	»	»	»	»	26	467	37	260	197	10	21	56		
261	III° Collegio*.	2 138	612	29	252	181	116	14	»	»	»	»	49	671	31	347	315	9	16	52		
262	IV° Collegio..	1 355	494	86	233	232	»	»	»	»	»	»	29	511	37	258	250	3	19	50		
263	V° Collegio..	1 446	401	28	179	135	44	17	»	»	»	»	26	414	29	244	158	12	19	59		
264	VI° Collegio..	1 645	580	35	481	47	19	18	»	»	»	»	15	583	35	526	45	12	32	90		
265	VII° Collegio.	1 462	470	32	281	79	57	»	»	»	»	»	33	479	33	376	95	8	26	78		
266	VIII° Collegio*	1 233	371	30	176	146	11	»	»	»	»	»	38	511	41	264	220	27	21	52		
267	IX° Collegio.	1 224	522	43	217	167	113	»	»	»	»	»	25	560	46	314	231	15	26	56		
268	X° Collegio.	988	232	23	100	62	39	»	»	»	»	»	31	301	30	177	121	3	18	58		
269	XI° Collegio.	856	343	40	154	143	29	»	»	»	»	»	17	484	57	243	222	19	30	50		
270	XII° Collegio*	816	243	30	68	60	55	44	»	»	»	»	16	271	33	143	124	4	18	53		
271	CASORIA .....	713	412	58	278	105	»	»	»	»	»	»	29	»	»	»	»	»	39	67		
272	AFRAGOLA .....	539	341	68	91	81	50	48	32	28	»	»	11	384	71	198	181	5	37	52		
273	SORRENTO .....	1 105	575	52	164	115	103	100	52	12	»	»	29	671	61	488	181	7	44	72		
274	CASTELLAMMARE DI STABIA*	812	364	45	110	96	59	51	11	»	»	»	37	448	55	247	198	3	30	55		
275	TORRE ANNUNZIATA * .....	1 066	527	49	218	215	59	11	»	»	»	»	24	786	74	464	315	7	44	62		
276	POZZUOLI .....	1 184	592	50	183	141	116	64	16	13	»	»	59	657	55	385	253	19	33	59		
277	COMISO .....	672	575	86	275	183	105	»	»	»	»	»	12	597	89	372	214	11	55	62		
278	VIZZINI .....	562	496	87	273	196	23	»	»	»	»	»	4	»	»	»	»	»	49	55		
279	AUGUSTA .....	693	626	90	354	261	»	»	»	»	»	»	11	»	»	»	»	»	51	57		
280	SIRACUSA .....	973	647	66	576	13	10	»	»	»	»	»	48	»	»	»	»	»	59	89		
281	NOTO .....	861	637	74	458	165	»	»	»	»	»	»	14	»	»	»	»	»	53	72		
282	MODICA .....	800	423	53	187	183	29	»	»	»	»	»	24	551	53	277	270	4	35	50		
283	RAGUSA * .....	565	342	61	154	127	30	16	11	»	»	»	4	472	84	257	213	2	45	54		
284	NOVARA .....	1 313	780	52	459	279	26	»	»	»	»	»	16	»	»	»	»	»	34	59		
285	BIANDRATE .....	1 030	450	44	300	70	56	»	»	»	»	»	24	549	53	410	131	8	40	75		
286	BIELLA .....	1 496	647	43	604	»	»	»	»	»	»	»	43	»	»	»	»	»	40	93		
287	BORGOMANERO .....	991	587	59	303	185	47	11	11	»	»	»	30	442	45	397	36	9	40	90		
288	COSSATO .....	1 045	539	40	461	58	»	»	»	»	»	»	20	»	»	»	»	»	44	86		
289	CRESCENTINO .....	1 182	813	69	323	139	137	109	12	»	»	»	38	891	76	529	359	3	45	59		
290	DOMODOSSOLA .....	577	259	45	243	»	»	»	»	»	»	»	16	»	»	»	»	»	42	94		
291	OLEGGIO .....	980	377	38	355	»	»	»	»	»	»	»	22	»	»	»	»	»	36	94		
292	PALLANZA * .....	1 074	668	62	243	184	158	64	»	»	»	»	19	661	62	343	314	4	32	52		
293	SANTHIA .....	1 188	757	49	370	139	132	88	»	»	»	»	28	520	44	486	23	11	41	93		
294	VARALLO * .....	1 162	743	37	278	265	151	30	»	»	»	»	19	838	75	422	414	2	36	50		
295	VERCELLI .....	1 515	611	40	523	59	»	»	»	»	»	»	24	»	»	»	»	»	35	86		
296	I° Collegio	1 029	500	49	259	141	96	»	»	»	»	»	4	517	50	306	210	1	30	59		
297	II° Collegio*.	1 041	609	59	163	106	104	79	53	42	11	10	41	587	56	327	251	9	31	56		
298	III° Collegio..	1 172	468	40	196	133	64	35	30	»	»	»	10	486	40	276	209	1	23	57		
299	IV° Collegio..	1 281	518	40	231	132	125	»	»	»	»	»	30	654	51	374	275	5	29	57		
300	MONREALE * .....	638	371	90	230	154	119	45	»	»	»	»	23	533	91	301	277	5	47	52		
301	PARTINICO * .....	600	367	61	147	109	72	27	»	»	»	»	12	469	78	261	195	13	44	56		

NUMERO D'ORDINE	COLLEGI	ELETTORI	PRIMO SQUITTINIO											BALLOTTAGGIO				VOTI OTTENUTI dall' Eletto		
			VOTANTI		NUMERO DEI CANDIDATI E VOTI OTTENUTI DA CIASCUNO								VOTI dispersi e nulli	VOTANTI		VOTI OTTENUTI		VOTI NULLI	per 100 Elettori	per 100 Votanti
			TOTALE	per 100 Elettori	1° Candidato	2° Candidato	3° Candidato	4° Candidato	5° Candidato	6° Candidato	7° Candidato	8° Candidato		TOTALE	per 100 Elettori	1° Candidato	2° Candidato			
302	TERMINI IMERSESE	868	696	80	245	242	191	"	"	"	"	"	18	709	82	358	338	13	44	51
303	CORLEONE	608	427	70	142	83	63	60	48	14	10	"	7	393	65	266	116	11	44	63
304	CACCAMO	633	502	79	216	141	122	"	"	"	"	"	23	513	81	308	205	"	49	60
305	PRIZZI *	699	497	71	105	90	70	61	56	48	24	14	29	493	71	277	214	2	40	56
306	CEFALÙ	872	662	74	306	237	68	36	"	"	"	"	15	730	84	410	315	5	47	56
307	PARMA } I° Collegio	1 389	579	42	202	193	87	19	11	10	"	"	57	611	44	319	287	5	44	52
308		II° Collegio	1 831	883	48	410	262	150	"	"	"	"	"	61	803	43	533	263	7	32
309	BORGIO SAN DONNINO	1 036	678	65	167	166	119	115	47	24	14	"	26	693	67	381	305	7	37	55
310	BORGOTARO	593	361	61	245	66	37	"	"	"	"	"	13	"	"	"	"	"	41	63
311	LANGHIRANO	945	425	46	169	121	115	"	"	"	"	"	20	486	51	313	167	6	33	64
312	PAVIA	1 752	974	56	593	340	13	"	"	"	"	"	23	"	"	"	"	"	84	61
313	BOBBIO	671	385	57	313	54	"	"	"	"	"	"	18	"	"	"	"	"	47	81
314	CORTE OLONA	1 006	566	56	302	99	61	60	21	"	"	"	23	615	61	385	214	16	38	63
315	MORTARA	1 450	861	45	346	331	148	18	"	"	"	"	18	982	68	503	466	13	35	51
316	SANNAZZARO DE' BURGONDI *	1 165	717	61	346	124	124	97	"	"	"	"	26	845	73	415	412	18	36	49
317	STRADELLA	1 398	680	49	534	69	"	"	"	"	"	"	27	"	"	"	"	"	42	86
318	VIGEVANO	1 426	987	69	479	384	45	18	10	"	"	"	51	"	"	"	"	"	34	49
319	VOGHERA	1 499	533	36	499	"	"	"	"	"	"	"	34	"	"	"	"	"	36	94
320	PESARO	856	507	59	220	150	109	"	"	"	"	"	23	478	54	260	192	26	30	54
321	CAGLI	635	394	62	234	152	"	"	"	"	"	"	8	"	"	"	"	"	37	59
322	FANO	548	219	40	112	90	"	"	"	"	"	"	17	284	52	155	124	5	28	55
323	URBINO	772	276	36	146	40	37	19	12	12	"	"	10	291	38	199	92	"	26	63
324	PIACENZA	2 093	1 050	50	517	278	225	"	"	"	"	"	30	1 245	59	883	349	18	42	71
325	BETTOLA	572	271	47	125	118	"	"	"	"	"	"	28	415	73	207	198	10	36	50
326	CASTEL SAN GIOVANNI	884	566	64	252	199	83	"	"	"	"	"	32	653	74	371	265	17	42	57
327	FIORINZUOLA	707	434	61	191	108	98	"	"	"	"	"	37	504	71	328	167	9	46	65
328	PISA	1 877	936	50	443	256	172	16	"	"	"	"	49	929	49	690	231	8	37	74
329	LARI	741	329	44	190	91	33	"	"	"	"	"	15	437	59	281	144	12	38	64
330	PONTERERA	947	426	45	309	74	32	"	"	"	"	"	11	475	50	412	58	5	44	87
331	VICOPISSANO	676	324	48	197	97	24	"	"	"	"	"	6	369	55	284	81	4	42	77
332	VOLTERRA	1 042	586	56	172	164	114	113	"	"	"	"	23	582	54	318	254	10	31	55
333	PORTO MAURIZIO	2 313	739	32	696	14	14	"	"	"	"	"	15	989	43	931	55	3	41	94
334	ONEGLIA	1 836	1 034	56	260	242	230	88	63	48	21	13	69	1 166	64	624	514	28	34	56
335	SAN REMO	1 719	1 304	76	753	267	226	"	"	"	"	"	53	"	"	"	"	"	44	58
336	SALERNO	1 848	855	46	569	231	"	"	"	"	"	"	55	964	52	762	194	8	41	79
337	AMALFI *	836	514	61	153	141	109	88	11	"	"	"	12	531	64	314	209	8	33	59
338	ANGRI	669	477	72	185	143	62	23	22	"	"	"	42	526	79	279	244	3	41	53
339	NOCERA	813	480	59	200	172	95	"	"	"	"	"	13	605	74	315	274	16	39	52
340	MERCATO SAN SEVERINO	782	516	66	284	219	"	"	"	"	"	"	13	"	"	"	"	"	36	55
341	MONTECORVINO ROVELLA	822	567	69	290	166	72	11	"	"	"	"	28	"	"	"	"	"	35	51
342	CAMPAGNA *	800	379	47	118	98	89	57	"	"	"	"	17	431	54	220	210	1	28	51
343	CAPACCIO *	1 020	488	48	179	150	74	26	21	20	"	"	13	475	47	305	165	5	30	64
344	SALA CONSILINA	676	416	62	235	135	31	"	"	"	"	"	15	"	"	"	"	"	35	56

NUMERO D' ORDINE	COLLEGI	ELETTORI	PRIMO SQUITTINIO											BALLOTTAGGIO					VOTI OTTENUTI dall' Eletto	
			VOTANTI		NUMERO DEI CANDIDATI E VOTI OTTENUTI DA CIASCUNO								VOTI dispersi e nulli	VOTANTI		VOTI OTTENUTI		VOTI NULLI	per 100 Elettori	per 100 Votanti
			TOTALE	per 100 Elettori	1° Candidato	2° Candidato	3° Candidato	4° Candidato	5° Candidato	6° Candidato	7° Candidato	8° Candidato		TOTALE	per 100 Elettori	1° Candidato	2° Candidato			
345	TREGGIANO .....	592	357	60	131	72	71	54	18	»	»	»	11	313	53	211	99	3	36	67
346	VALLO DELLA LUCANIA ..	749	397	58	122	114	97	40	»	»	»	»	24	396	53	198	192	6	26	50
347	TORCHIARA .....	885	436	52	275	134	»	»	»	»	»	»	27	466	56	269	192	5	32	66
348	AVELLINO .....	1 422	502	35	206	107	87	82	»	»	»	»	40	651	46	453	194	4	32	70
349	ATRIPALDA .....	935	615	66	211	131	98	77	53	»	»	»	45	619	67	364	238	17	39	59
350	MONTESARCHIO * .....	899	607	68	132	117	116	79	60	39	39	»	25	539	60	325	207	7	36	60
351	ARIANO .....	739	465	63	328	120	»	»	»	»	»	»	17	»	»	»	»	»	44	71
352	S. GIORGIO LA MONTAGNA.	671	400	60	300	40	33	»	»	»	»	»	27	»	»	»	»	»	45	75
353	MIRABELLA ECLANO .....	1 037	511	49	476	18	»	»	»	»	»	»	17	»	»	»	»	»	46	93
354	S. ANGELO DE' LOMBARDI ..	808	579	72	244	169	81	30	27	»	»	»	28	616	76	357	252	7	44	58
355	LACEDONIA .....	629	427	68	233	133	28	»	»	»	»	»	33	»	»	»	»	»	37	55
356	RAVENNA. } I° Collegio.	877	323	37	182	68	33	21	»	»	»	»	19	372	42	231	136	5	26	62
357		II° Collegio.	936	384	41	276	39	25	12	10	10	»	»	12	355	38	275	51	29	29
358	FAENZA .....	1 098	399	36	265	105	»	»	»	»	»	»	29	341	31	281	58	2	26	82
359	LUGO .....	855	428	50	226	188	»	»	»	»	»	»	14	512	66	282	225	5	38	55
360	REGGIO NELL' EMILIA .....	1 558	1022	64	424	212	212	131	»	»	»	»	43	655	42	573	74	8	37	87
361	CASTELNUOVO NE' MONTI*	363	217	60	88	53	38	33	»	»	»	»	5	225	62	116	105	4	32	51
362	CORREGGIO .....	679	453	67	235	194	14	»	»	»	»	»	15	»	»	»	»	»	35	51
363	GUASTALLA .....	764	453	60	375	60	»	»	»	»	»	»	23	»	»	»	»	»	49	82
364	MONTECCHIO .....	569	327	57	164	98	29	16	13	»	»	»	7	317	56	232	81	4	41	73
365	SASSARI .....	2 556	1384	50	895	462	»	»	»	»	»	»	27	»	»	»	»	»	35	65
366	ALGHERO .....	1 520	1027	68	871	119	»	»	»	»	»	»	37	»	»	»	»	»	57	85
367	NUORO .....	1 242	759	61	187	177	176	123	42	34	»	»	20	718	58	388	315	15	31	54
368	OZIERI .....	1 904	1119	59	436	313	292	55	»	»	»	»	23	1223	64	668	540	15	35	55
369	SIENA .....	1 118	623	56	429	177	»	»	»	»	»	»	17	»	»	»	»	»	38	69
370	COLLE DI VAL D' ELSA .....	1 004	500	50	319	137	20	»	»	»	»	»	24	622	62	431	185	6	43	69
371	MONTALCINO .....	772	521	67	282	153	33	25	»	»	»	»	28	»	»	»	»	»	37	54
372	MONTEPULCIANO .....	886	633	71	248	149	124	95	»	»	»	»	77	660	74	362	285	13	41	55
373	SONDRIO .....	738	409	55	229	132	27	»	»	»	»	»	21	449	55	275	173	1	37	61
374	TIRANO .....	388	200	52	172	17	»	»	»	»	»	»	11	»	»	»	»	»	43	86
375	BARI DELLE PUGLIE .....	2 213	988	45	510	397	20	»	»	»	»	»	61	1 276	58	645	609	22	29	51
376	MONOPOLI .....	1 078	627	58	399	213	»	»	»	»	»	»	15	»	»	»	»	»	37	64
377	CONVERSANO .....	1 140	822	76	441	345	»	»	»	»	»	»	36	»	»	»	»	»	39	54
378	ACQUAVIVA DELLE FONTI*	1 416	809	57	339	314	127	»	»	»	»	»	29	991	70	541	424	26	38	35
379	GIOJA DEL COLLE* .....	896	631	70	251	172	153	13	10	»	»	»	32	664	74	369	290	5	41	56
380	BITONTO* .....	997	508	51	196	155	137	»	»	»	»	»	20	643	64	346	288	9	35	54
381	MOLFETTA .....	1 170	694	59	347	259	63	»	»	»	»	»	25	863	74	435	422	6	37	50
382	CORATO .....	1 136	735	65	320	216	163	20	»	»	»	»	16	793	70	433	308	2	43	61
383	ANDRIA* .....	1 372	412	30	346	62	»	»	»	»	»	»	4	937	68	498	434	5	36	53
384	MINERVINO MURGE .....	935	685	73	255	151	149	66	33	»	»	»	31	651	70	389	245	17	42	60
385	ALTAMURA* .....	862	663	76	234	133	89	78	39	14	10	»	16	670	78	341	317	12	40	51
386	PIEDIMONTE D'ALIFE .....	852	576	63	365	170	»	»	»	»	»	»	41	»	»	»	»	»	43	63
387	CAJAZZO .....	884	668	75	372	133	93	»	»	»	»	»	20	»	»	»	»	»	42	56

NUMERO D'ORDINE	COLLEGI	ELETTORI	PRIMO SQUITTINIO										BALLOTTAGGIO					VOTI OTTENUTI dall' Eletto			
			VOTANTI		NUMERO DEI CANDIDATI E VOTI OTTENUTI DA CIASCUNO								VOTI dispersi e nulli	VOTANTI		VOTI OTTENUTI		VOTI NULLI	Per 100 Elettori	Per 100 Votanti	
			TOTALE	Per 100 Elettori	1° Candidato	2° Candidato	3° Candidato	4° Candidato	5° Candidato	6° Candidato	7° Candidato	8° Candidato		TOTALE	Per 100 Elettori	1° Candidato	2° Candidato				
388	SORA.....	854	801	45	275	"	"	"	"	"	"	"	26	"	"	"	"	32	91		
389	PONTECORVO.....	748	438	58	197	160	81	31	"	"	"	"	14	517	70	306	204	7	41	59	
390	CASSINO.....	737	415	56	219	160	"	"	"	"	"	"	96	516	70	817	194	5	43	61	
391	FORMIA.....	1 270	827	65	377	277	111	49	"	"	"	"	13	992	78	624	359	9	48	63	
392	SESSA.....	770	376	49	216	79	45	11	"	"	"	"	25	355	46	328	23	4	43	92	
393	TRANO.....	906	471	52	180	140	84	55	"	"	"	"	32	554	60	275	229	50	30	50	
394	CAPUA.....	975	564	58	247	229	35	13	"	"	"	"	40	632	65	814	288	30	32	50	
395	SANTA MARIA CAPUA VETERE	983	599	61	230	241	43	17	14	"	"	"	4	713	73	413	294	6	42	58	
396	CASERTA.....	753	453	58	156	113	77	49	22	21	"	"	15	363	49	356	6	6	47	97	
397	AVERSA.....	955	460	48	320	46	44	28	"	"	"	"	22	"	"	"	"	"	34	65	
398	AIROLO.....	862	480	56	162	93	92	45	40	26	12	"	10	541	63	395	141	5	46	73	
399	CICCIANO.....	699	538	78	331	200	"	"	"	"	"	"	7	"	"	"	"	"	47	62	
400	ACERRA.....	858	591	69	204	174	73	62	25	19	15	"	19	697	81	357	334	6	42	51	
401	NOLA.....	939	489	49	248	191	18	"	"	"	"	"	32	630	67	423	200	7	45	67	
402	LECCE.....	1 559	678	43	255	187	156	29	29	"	"	"	22	749	48	500	242	7	32	67	
403	TARANTO.....	863	465	54	237	97	66	"	"	"	"	"	15	"	"	"	"	"	33	62	
404	GALLIPOLI *.....	1 041	579	56	226	209	110	"	"	"	"	"	34	752	72	442	292	18	42	59	
405	BRINDISI.....	1 235	658	53	227	157	136	106	"	"	"	"	36	671	54	444	204	23	36	66	
406	MASSAFRA *.....	831	570	69	150	129	102	102	70	"	"	"	17	523	63	278	236	9	33	53	
407	MANDURIA.....	1 054	459	44	344	36	29	26	"	"	"	"	24	"	"	"	"	"	33	75	
408	CAMPI SALENTINO.....	943	523	62	369	46	33	27	14	11	"	"	23	"	"	"	"	"	39	71	
409	MAGLIE.....	1 202	760	63	246	239	181	58	10	"	"	"	26	756	65	533	213	10	44	71	
410	TRICASE.....	976	487	50	173	116	111	71	"	"	"	"	16	468	48	299	169	"	31	64	
411	TORINO... I° Collegio	1 437	593	41	420	83	60	"	"	"	"	"	30	500	35	400	85	15	28	80	
412		II° Collegio..	1 333	523	40	463	22	"	"	"	"	"	"	43	"	"	"	"	"	35	83
413		III° Collegio..	1 464	566	39	438	81	19	"	"	"	"	"	28	544	37	459	80	5	31	84
414		IV° Collegio..	1 416	626	44	574	19	"	"	"	"	"	"	33	"	"	"	"	"	41	92
415	AOSTA.....	848	300	35	297	"	"	"	"	"	"	"	3	"	"	"	"	"	35	99	
416	AVIGLIANA.....	805	601	75	372	188	"	"	"	"	"	"	41	"	"	"	"	"	46	62	
417	BRICHERASIO.....	1 122	582	52	522	28	15	"	"	"	"	"	17	"	"	"	"	"	47	90	
418	CALUSO.....	1 541	1 099	71	391	299	179	194	"	"	"	"	36	1 214	79	606	600	8	39	50	
419	CARMAGNOLA.....	1 947	667	34	451	176	"	"	"	"	"	"	40	964	48	630	312	22	32	65	
420	CHIERI.....	1 711	656	38	503	83	36	"	"	"	"	"	34	665	39	563	97	5	33	85	
421	CHIVASSO *.....	1 340	957	71	366	311	244	"	"	"	"	"	36	1 004	75	523	474	7	39	52	
422	CIRIÉ.....	1 447	992	69	337	327	251	25	"	"	"	"	52	1 010	70	593	410	7	41	59	
423	COURGNÉ.....	2 246	1 287	57	833	410	"	"	"	"	"	"	44	"	"	"	"	"	37	65	
424	IVREA.....	1 149	643	56	398	219	"	"	"	"	"	"	26	"	"	"	"	"	35	62	
425	LANZO TORINESE.....	909	590	65	348	106	71	38	"	"	"	"	27	"	"	"	"	"	38	59	
426	PINEROLO.....	1 459	851	38	556	238	"	"	"	"	"	"	57	"	"	"	"	"	38	65	
427	SUSA.....	1 149	631	54	336	142	94	"	"	"	"	"	9	"	"	"	"	"	34	61	
428	VIGNON.....	1 299	765	58	379	207	154	"	"	"	"	"	25	875	67	521	333	21	40	60	
429	VERRÈS.....	461	305	66	109	94	82	"	"	"	"	"	20	315	68	160	147	8	35	51	
430	CALATAFIMI.....	665	487	73	263	97	59	27	27	"	"	"	9	"	"	"	"	"	40	53	

NUMERO D' ORDINE	COLLEGI	ELETTORI	PRIMO SQUITTINIO											BALLOTTAGGIO					VOTI OTTENUTI dall' Eletto.			
			VOTANTI		NUMERO DEI CANDIDATI E VOTI OTTENUTI DA CIASCUNO										VOTI dispersi e nulli	VOTANTI		VOTI OTTENUTI		VOTI NULLI	per 100 Elettori	per 100 Votanti
			TOTALE	per 100 Elettori	1° Candidato	2° Candidato	3° Candidato	4° Candidato	5° Candidato	6° Candidato	7° Candidato	8° Candidato	TOTALE	per 100 Elettori		1° Candidato	2° Candidato					
431	TRAPANI.....	774	568	73	302	245	"	"	"	"	"	"	16	"	"	"	"	"	"	35	54	
432	MARSALA.....	574	367	64	239	112	"	"	"	"	"	"	16	"	"	"	"	"	"	42	65	
433	CASTELVETRANO.....	745	548	74	381	145	"	"	"	"	"	"	22	"	"	"	"	"	"	51	70	
434	PERUGIA } I° Collegio.	669	307	46	179	85	24	"	"	"	"	"	19	308	46	165	189	4	25	54		
435		II° Collegio..	938	392	42	252	101	19	"	"	"	"	"	20	392	42	246	140	6	26	63	
436	CITTÀ DI CASTELLO.....	734	255	35	160	84	"	"	"	"	"	"	11	343	47	182	159	2	25	53		
437	FULIGNO.....	959	528	55	341	166	"	"	"	"	"	"	21	"	"	"	"	"	"	36	65	
438	ORVIETO.....	703	305	43	241	28	"	"	"	"	"	"	36	"	"	"	"	"	"	40	79	
439	POGGIO MIRTEO.....	804	347	43	121	80	69	53	"	"	"	"	19	331	41	187	143	1	23	56		
440	RIETI.....	806	312	39	268	25	10	"	"	"	"	"	9	"	"	"	"	"	"	33	86	
441	SPOLETO.....	1 113	462	42	362	52	38	"	"	"	"	"	10	478	43	440	34	4	40	92		
442	TERNI.....	765	364	48	338	"	"	"	"	"	"	"	26	"	"	"	"	"	"	44	93	
443	TODI.....	803	369	46	255	103	"	"	"	"	"	"	11	390	49	290	93	7	86	74		



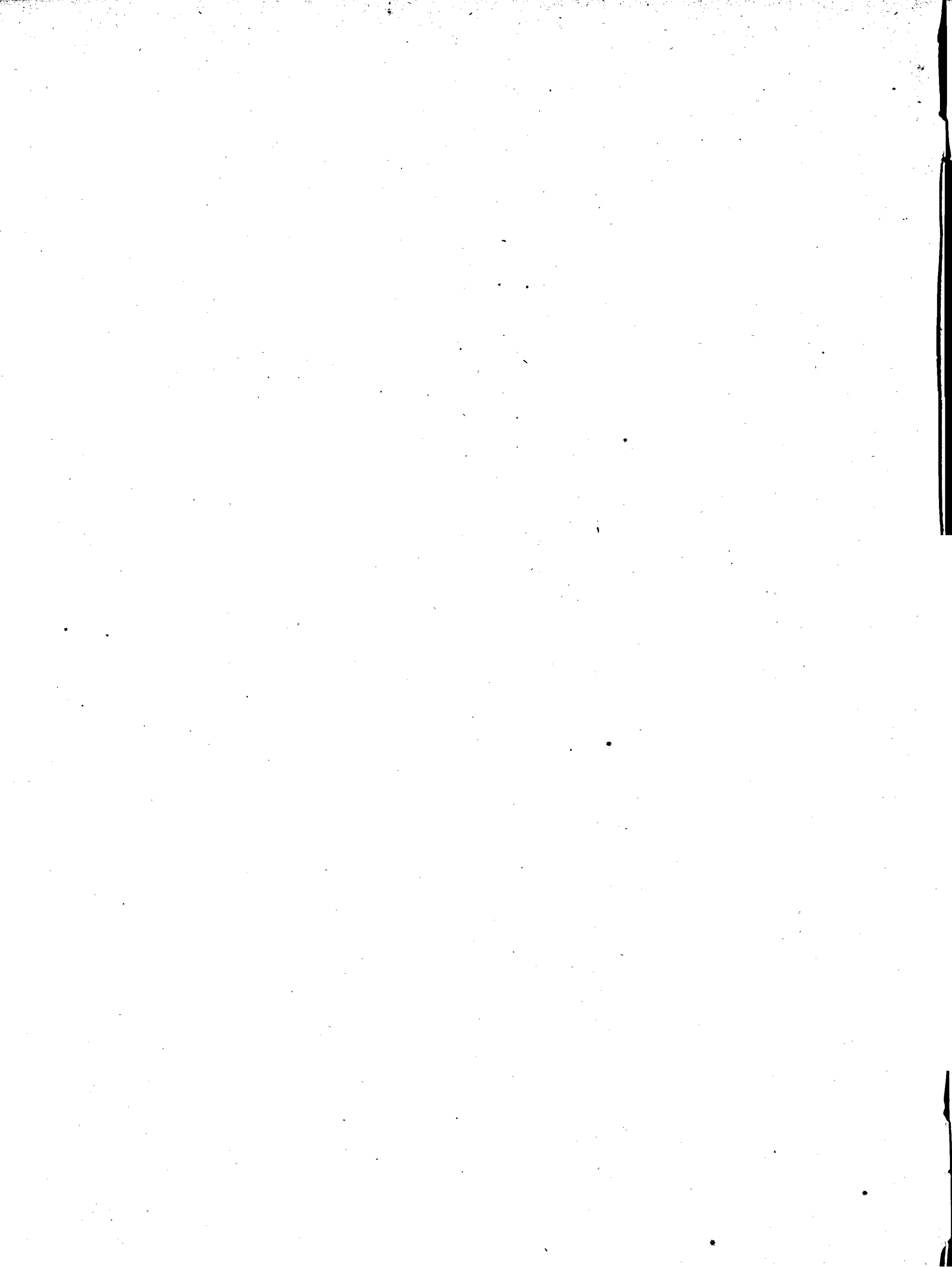

# RIEPILOGO

DELLE

## ELEZIONI POLITICHE E AMMINISTRATIVE

E

RAPPORTI PROPORZIONALI

PER

PROVINCIE E COMPARTIMENTI.



PROVINCIE	SUPER- FICIE — Etari	POPOLAZIONE				SU 100 ELETTORI POLITICI				SU 100 ELETTORI	
		COMPLESSIVA	MASCILE			Per censo	Per titoli	Per commercio	Per imposta	Per contribuzioni	Per titoli
			DA 21 ANNO IN SU	DA 25 ANNI IN SU TOTALE	Che sa leggere e scrivere						
ABRUZZO CITERIORE .....	286 146	327 316	91 121	83 219	14 243	65, 68	18, 11	2, 18	14, 03	87, 28	11, 96
ABRUZZO ULTERIORE I .....	332 474	230 061	68 249	62 908	10 207	75, 72	17, 16	0, 58	6, 54	83, 84	15, 25
ABRUZZO ULTERIORE II .....	649 960	809 451	79 010	72 314	20 137	80, 09	10, 00	"	9, 91	93, 78	6, 27
ALESSANDRIA .....	505 500	645 607	176 521	161 860	76 455	67, 79	14, 94	5, 22	12, 05	93, 85	5, 51
ANCONA .....	191 636	254 849	72 669	65 902	17 989	47, 84	16, 78	8, 08	27, 30	88, 72	10, 06
AREZZO .....	330 591	219 559	63 288	58 125	13 526	74, 68	9, 82	0, 97	14, 53	92, 90	6, 32
ASCOLI PICENO .....	209 577	196 030	54 843	50 928	11 073	57, 37	24, 64	0, 11	17, 88	93, 59	6, 35
BASILICATA .....	1 067 597	492 959	134 085	121 219	20 533	77, 68	14, 25	1, 34	6, 73	89, 88	10, 12
BENEVENTO .....	175 151	220 508	61 102	56 261	10 609	73, 19	13, 07	0, 74	13, 00	89, 80	8, 92
BERGAMO .....	266 038	347 235	94 201	86 126	47 217	60, 13	13, 62	5, 79	20, 46	93, 23	5, 36
BOLOGNA .....	360 380	407 452	121 650	109 184	34 890	44, 24	21, 37	5, 96	28, 43	82, 89	16, 63
BRESCIA .....	517 963	436 983	142 450	129 874	63 577	61, 05	13, 64	8, 47	16, 84	93, 59	5, 40
CAGLIARI .....	1 352 992	372 097	101 833	91 284	12 698	81, 74	11, 57	1, 86	4, 88	90, 89	8, 18
CALABRIA CITERIORE .....	795 804	431 691	114 362	103 984	23 020	78, 55	15, 96	3, 60	1, 89	86, 60	13, 11
CALABRIA ULTERIORE I .....	392 429	324 546	87 253	78 513	6 914	61, 62	22, 68	5, 63	10, 07	86, 63	13, 31
CALABRIA ULTERIORE II .....	597 500	334 159	101 374	92 164	15 173	71, 81	17, 71	2, 67	7, 81	86, 66	13, 12
CALTANISSETTA .....	376 827	223 178	59 192	52 816	7 709	55, 45	24, 40	"	20, 15	71, 52	23, 57
CAPITANATA .....	765 218	312 885	80 353	72 143	13 238	78, 70	10, 98	"	15, 32	86, 20	13, 80
CATANIA .....	510 219	450 460	117 985	107 489	18 567	54, 53	28, 15	11, 59	5, 73	74, 58	25, 04
COMO .....	271 726	457 484	114 455	105 026	55 725	52, 24	12, 83	9, 86	25, 07	95, 73	3, 33
CREMONA .....	214 765	339 641	98 461	88 744	32 722	62, 77	13, 85	8, 27	16, 11	91, 11	6, 29
CUNEO .....	713 603	597 279	164 235	149 506	72 827	65, 68	15, 61	5, 13	13, 58	94, 16	5, 37
FERRARA .....	261 623	199 158	57 233	51 924	14 450	44, 83	19, 68	7, 01	28, 48	83, 27	16, 19
FIRENZE .....	586 132	696 214	204 223	184 956	62 100	60, 62	23, 07	3, 21	13, 10	85, 42	14, 32
FORLÌ .....	185 529	224 463	65 857	59 477	12 115	58, 84	20, 41	3, 14	17, 61	86, 50	11, 69
GENOVA .....	411 353	650 143	168 045	152 845	59 259	60, 73	13, 71	8, 20	13, 33	90, 53	8, 89
GIRGENTI .....	386 135	263 880	64 800	58 659	9 268	61, 17	29, 43	1, 81	7, 59	80, 24	19, 76
GROSSETO .....	443 459	100 626	33 104	28 955	7 415	66, 86	11, 22	3, 77	18, 15	90, 38	8, 85
LIVORNO .....	32 587	116 811	33 886	29 891	14 123	29, 90	23, 71	4, 92	41, 47	74, 00	25, 89
LUCCA .....	149 364	256 161	63 751	61 699	24 349	69, 55	12, 24	7, 70	10, 51	94, 75	5, 06
MACERATA .....	273 681	229 626	62 298	58 525	13 189	54, 65	24, 63	0, 88	19, 84	89, 20	10, 68
MASSA E CARRARA .....	176 046	140 733	36 152	33 357	9 831	40, 86	30, 90	5, 77	22, 47	88, 55	11, 29
MESSINA .....	457 889	395 199	108 259	97 082	17 449	45, 89	25, 93	10, 78	17, 40	77, 86	21, 13
MILANO .....	299 254	948 320	259 892	234 792	113 344	56, 88	14, 75	6, 28	22, 09	90, 06	7, 86
MODENA .....	250 225	260 591	75 173	67 764	20 279	48, 11	29, 33	6, 58	15, 98	84, 55	14, 22
MOLISE .....	460 394	346 007	91 635	83 834	16 039	61, 50	26, 92	0, 45	11, 13	88, 15	11, 48
NAPOLI .....	111 052	867 983	255 907	231 168	65 600	34, 94	37, 13	14, 91	13, 02	53, 90	45, 99
NOVARA .....	654 350	579 385	147 520	134 683	81 242	67, 91	13, 70	4, 57	13, 82	96, 20	8, 16
PALERMO .....	508 691	585 163	154 008	138 174	29 265	43, 05	44, 78	2, 26	9, 91	73, 83	25, 90
PARMA .....	323 967	256 029	74 799	68 018	17 974	58, 80	28, 24	1, 93	10, 98	75, 17	17, 70
PAVIA .....	332 951	419 785	116 057	104 723	41 936	59, 46	15, 20	10, 69	14, 65	93, 66	5, 32
PESARO E URBINO .....	296 531	202 568	58 612	53 931	11 225	55, 99	22, 16	0, 75	22, 10	90, 55	7, 72
PIACENZA .....	249 978	218 569	67 371	59 319	13 247	52, 16	20, 77	10, 93	16, 14	84, 17	13, 27
PISA .....	305 608	243 028	71 943	64 784	21 159	54, 55	23, 06	6, 17	16, 22	88, 11	11, 08

AMMINISTRATIVI		PER 1000 ETTARI QUADRATI				ELETTORI POLITICI per 100 abitanti			ELETTORI AMMINISTRATIVI per 100 abitanti		ABITANTI PER CONSIGLIERE		ELETTORI POLITICI per 100 elettori amministrativi	VOTANTI per 100 elettori comunali
maggiori imposti	Per delegazione	ELETTORI		CONSIGLIERI		COMPLESSO	MASCHI DA 25 ANNI IN SU		TOTALE	Da 21 anno in su	Provinciale	Comunale		
		Politici	Amministrativi	Provinciali	Comunali		TOTALE	Che sanno leggere e scrivere						
0, 37	0, 39	19, 6	32, 1	0, 14	7, 0	1, 72	6, 77	89, 54	2, 90	10, 08	8 183	173	61	60
0, 84	0, 07	9, 3	16, 1	0, 12	3, 8	1, 32	4, 91	30, 28	2, 93	7, 86	5 752	182	59	51
"	"	8, 0	18, 9	0, 06	3, 2	1, 67	7, 15	25, 66	3, 73	25, 53	7 736	148	42	45
0, 03	0, 61	37, 2	117, 4	0, 11	10, 8	2, 91	11, 60	24, 55	9, 19	33, 61	10 942	118	32	43
"	0, 22	21, 6	38, 8	0, 21	4, 8	1, 63	6, 29	23, 65	2, 92	10, 23	6 371	273	56	26
"	0, 78	14, 0	21, 9	0, 12	2, 4	2, 10	7, 94	34, 13	3, 90	11, 46	5 489	280	64	50
"	0, 06	10, 7	37, 4	0, 19	7, 0	1, 14	4, 40	20, 23	3, 99	14, 28	4 901	133	29	38
"	"	8, 0	12, 1	0, 04	2, 1	1, 73	7, 02	41, 47	2, 62	9, 65	9 859	220	66	48
1, 28	"	21, 7	36, 2	0, 23	7, 7	1, 72	6, 74	35, 76	3, 15	11, 36	5 513	163	55	56
0, 06	1, 35	26, 5	120, 9	0, 15	17, 5	2, 03	8, 18	14, 94	9, 27	34, 15	8 681	74	22	28
"	0, 48	22, 2	46, 2	0, 22	3, 4	1, 96	7, 32	23, 14	4, 09	13, 68	10 186	333	47	29
"	1, 01	26, 4	77, 6	0, 09	9, 3	2, 81	10, 53	21, 51	8, 26	28, 20	9 727	100	34	29
0, 06	0, 87	9, 7	15, 7	0, 03	2, 9	3, 52	14, 36	103, 24	5, 73	20, 92	9 302	93	62	33
0, 09	0, 20	10, 4	17, 4	0, 06	3, 4	1, 77	7, 35	33, 21	2, 97	11, 21	8 634	171	60	52
"	0, 01	12, 3	22, 7	0, 10	4, 6	1, 49	6, 15	69, 83	2, 74	10, 19	8 114	180	54	43
0, 07	0, 15	11, 6	21, 5	0, 08	4, 1	1, 80	7, 52	45, 67	3, 32	12, 59	7 683	154	54	55
"	4, 91	8, 8	11, 4	0, 05	1, 6	1, 49	6, 29	43, 12	1, 93	7, 26	11 159	357	77	53
"	"	7, 4	10, 4	0, 05	1, 3	1, 75	7, 57	41, 27	2, 54	9, 83	7 822	297	69	46
0, 02	0, 36	14, 3	18, 4	0, 09	2, 5	1, 62	6, 78	39, 28	2, 09	8, 07	9 009	340	77	48
0, 08	0, 86	27, 7	150, 8	0, 18	29, 1	1, 65	7, 18	13, 52	8, 96	35, 81	9 149	58	18	30
0, 43	2, 17	37, 1	96, 0	0, 18	17, 3	2, 35	8, 98	24, 35	6, 07	20, 94	8 491	91	39	30
0, 01	0, 46	25, 0	71, 4	0, 03	5, 9	2, 99	11, 95	24, 54	8, 53	31, 01	9 955	140	35	37
"	0, 54	14, 7	19, 2	0, 15	1, 5	1, 93	7, 39	26, 55	2, 53	8, 79	4 979	498	76	23
"	0, 28	32, 6	58, 2	0, 10	2, 9	2, 74	10, 32	30, 75	4, 90	16, 69	11 603	406	56	43
"	1, 90	19, 9	34, 3	0, 21	4, 0	1, 60	6, 21	34, 99	2, 28	9, 65	5 611	299	58	26
0, 06	0, 52	47, 5	82, 1	0, 14	8, 8	3, 01	12, 79	33, 00	8, 21	20, 09	10 835	179	58	29
"	"	9, 6	12, 4	0, 10	2, 2	1, 40	6, 30	38, 77	1, 82	7, 41	6 597	314	77	49
"	0, 77	6, 1	9, 1	0, 04	0, 9	2, 69	9, 00	36, 51	4, 01	12, 18	5 031	252	67	40
"	0, 11	170, 3	132, 6	0, 61	4, 3	4, 75	18, 55	39, 27	3, 70	12, 75	5 840	334	128	43
"	0, 19	37, 3	76, 3	0, 26	3, 4	2, 18	9, 03	22, 48	4, 46	17, 10	6 404	502	49	41
"	0, 12	12, 1	29, 0	0, 14	3, 5	1, 44	5, 64	25, 03	3, 46	12, 75	5 740	234	42	33
"	0, 16	12, 2	23, 9	0, 11	3, 7	1, 53	6, 44	21, 86	3, 61	14, 07	7 036	212	42	30
0, 26	0, 75	14, 5	17, 1	0, 08	3, 7	1, 69	6, 86	34, 72	1, 98	7, 23	9 878	232	85	41
0, 23	1, 85	68, 1	152, 9	0, 20	25, 6	2, 15	8, 68	17, 98	4, 32	17, 60	15 805	123	45	28
"	1, 23	22, 1	33, 8	0, 15	3, 5	2, 12	8, 16	27, 28	3, 72	12, 91	6 515	291	57	26
0, 01	0, 36	11, 1	23, 3	0, 08	4, 7	1, 48	6, 12	31, 98	3, 10	11, 69	8 650	158	48	57
"	0, 11	194, 2	224, 4	0, 54	13, 0	2, 48	9, 33	32, 42	2, 36	9, 70	14 466	601	87	41
0, 13	0, 51	20, 7	90, 8	0, 07	10, 4	2, 30	10, 06	16, 68	10, 26	40, 28	11 588	85	23	38
0, 17	0, 10	18, 9	19, 9	0, 09	2, 9	1, 65	6, 98	32, 94	1, 73	6, 59	11 703	339	95	51
"	7, 13	17, 9	31, 5	0, 12	3, 1	2, 26	8, 52	32, 24	3, 98	13, 64	6 401	255	57	28
0, 22	0, 89	31, 1	89, 5	0, 15	13, 2	2, 47	9, 90	24, 71	7, 10	25, 69	8 396	95	35	33
0, 05	1, 66	9, 5	23, 7	0, 13	4, 7	1, 39	5, 21	25, 04	3, 46	11, 97	5 064	143	40	35
"	2, 56	17, 0	31, 9	0, 16	3, 5	1, 95	7, 17	32, 13	3, 65	11, 83	5 464	247	53	27
"	0, 81	17, 3	35, 2	0, 13	2, 4	2, 17	8, 15	24, 97	4, 42	14, 95	6 076	324	49	40

PROVINCIE	SUPER- FICIE — Ettari	POPOLAZIONE				SU 100 ELETTORI POLITICI				SU 100 ELETTORI	
		COMPLESSIVA	MASCILE			Per censo	Per titoli	Per commercio	Per imposta	Per contribuzioni	Per titoli
			DA 21 ANNO IN SU	TOTALE	Che sa leggere o scrivere						
PORTO MAURIZIO .....	1 210 34	121 930	98 483	31 152	16 148	73, 13	11, 15	3, 00	12, 32	94, 50	5, 16
PRINCIPATO CITERIORE .....	5 480 97	528 256	147 829	136 294	27 565	59, 27	15, 33	14, 40	11, 00	85, 94	13, 86
PRINCIPATO ULTERIORE .....	3 649 20	355 621	98 294	90 568	17 186	81, 87	11, 16	1, 29	5, 68	91, 40	8, 81
RAVENNA .....	1 923 32	209 518	60 220	54 258	12 409	62, 93	14, 21	2, 63	20, 23	89, 75	9, 75
REGGIO NELL'EMILIA .....	2 288 00	230 054	65 611	58 925	13 505	52, 99	18, 74	2, 64	25, 63	88, 12	10, 49
SASSARI .....	10 720 26	215 967	57 605	51 484	7 926	73, 01	11, 08	2, 58	13, 33	89, 26	7, 91
SIENA .....	3 793 42	193 935	57 855	52 749	13 119	67, 09	20, 95	1, 27	10, 69	90, 33	9, 11
SIRACUSA .....	3 697 12	259 613	66 496	59 676	9 646	61, 68	23, 60	1, 92	19, 40	79, 84	19, 77
SONDRIO .....	3 259 81	106 040	28 339	26 109	13 955	43, 84	29, 04	6, 75	20, 87	95, 28	4, 08
TERRA DI BARI .....	5 937 52	554 402	142 493	129 519	19 866	69, 66	15, 43	4, 21	10, 70	81, 37	18, 63
TERRA DI LAVORO .....	5 974 78	653 464	178 841	161 198	32 126	72, 27	12, 68	0, 53	14, 55	87, 38	12, 39
TERRA D'OTRANTO .....	8 529 88	447 982	121 842	110 499	19 515	74, 49	13, 69	3, 83	7, 99	84, 93	14, 77
TORINO .....	10 269 53	941 992	281 124	236 543	148 009	58, 13	21, 00	5, 51	15, 36	93, 72	5, 83
TRAPANI .....	3 145 51	214 981	54 379	49 293	7 383	56, 05	27, 94	3, 34	12, 67	79, 31	20, 20
UMBRIA .....	9 632 86	513 019	149 325	138 262	31 611	67, 94	14, 64	3, 76	13, 84	93, 18	6, 42
<b>REGNO . . .</b>	<b>25 932 031</b>	<b>21 777 334</b>	<b>5 996 508</b>	<b>5 444 673</b>	<b>1 666 876</b>	<b>61, 59</b>	<b>18, 70</b>	<b>5, 39</b>	<b>14, 32</b>	<b>89, 32</b>	<b>9, 85</b>

RICAPITOLAZIONE

PIEMONTE .....	2 900 411	2 764 263	749 400	682 592	378 533	64, 09	16, 89	5, 18	13, 94	94, 93	5, 03
LIGURIA .....	532 387	771 473	201 528	183 997	75 407	63, 59	13, 21	7, 00	16, 20	91, 67	7, 82
LOMBARDIA .....	2 223 678	3 104 838	853 905	775 394	368 476	58, 40	14, 40	7, 98	19, 22	93, 05	5, 53
EMILIA .....	2 052 734	2 005 834	587 914	528 869	141 869	51, 97	22, 24	5, 17	20, 62	83, 72	14, 26
UMBRIA .....	963 286	513 019	149 325	138 262	31 611	67, 94	14, 46	3, 76	13, 64	93, 18	6, 42
MARCHE .....	971 425	883 073	248 422	229 236	53 476	53, 18	21, 47	3, 27	22, 08	90, 53	8, 72
TOSCANA .....	2 403 109	1 967 067	567 207	514 516	165 622	58, 80	20, 11	4, 02	17, 07	87, 94	11, 65
ABRUZZI E MOLISE .....	1 728 974	1 212 835	330 015	302 275	60 626	70, 09	18, 65	0, 86	10, 40	89, 15	10, 41
CAMPANIA .....	1 796 697	2 625 830	741 973	675 434	153 086	56, 38	22, 83	8, 93	11, 86	77, 56	22, 15
PUGLIE .....	2 211 958	1 315 269	344 688	312 161	52 619	72, 09	13, 98	3, 27	10, 66	83, 83	16, 05
BASILICATA .....	1 067 597	492 959	134 085	121 219	20 533	77, 68	14, 25	1, 34	6, 73	89, 88	10, 12
CALABRIE .....	1 725 733	1 140 396	302 989	274 661	45 107	71, 93	18, 26	3, 77	6, 04	86, 64	13, 17
SICILIA .....	2 924 024	2 392 414	625 119	563 189	99 287	51, 92	31, 19	5, 32	11, 59	76, 31	22, 83
SARDEGNA .....	2 425 018	538 064	159 438	142 768	20 624	78, 64	11, 40	2, 11	7, 85	90, 06	8, 09
<b>REGNO . . .</b>	<b>25 932 031</b>	<b>21 777 334</b>	<b>5 996 508</b>	<b>5 444 673</b>	<b>1 666 876</b>	<b>61, 59</b>	<b>18, 70</b>	<b>5, 39</b>	<b>14, 32</b>	<b>89, 32</b>	<b>9, 85</b>

AMMINISTRATIVE, E RAPPORTI PROPORZIONALI.

Anno 1865.

AMMINISTRATIVI		PER 1000 ETTARI QUADRATI				ELETTORI POLITICI per 100 abitanti			ELETTORI AMMINISTRATIVI per 100 abitanti		ABITANTI PER CONSIGLIERE		ELETTORI POLITICI per 100 elettori amministrativi	VOTANTI per 100 elettori comunali
maggiori imposti	Per delegazione	ELETTORI		CONSIGLIERI		COMPLESSO	MASCHI DA 25 ANNI IN SU		TOTALE	Da 21 anno in su	Provinciale	Comunale		
		Politici	Amministrativi	Provinciali	Comunali		TOTALE	Che sanno leggere e scrivere						
0, 10	0, 24	48, 5	112, 4	1, 16	13, 6	3, 19	18, 84	36, 34	11, 21	40, 64	6 066	73	43	36
"	0, 19	18, 5	29, 3	0, 09	4, 9	1, 92	7, 45	36, 85	3, 03	10, 95	10 565	194	63	47
0, 10	0, 19	19, 6	33, 5	0, 11	6, 0	2, 01	7, 89	41, 56	3, 70	12, 36	8 890	130	59	56
"	0, 50	19, 6	34, 3	0, 21	2, 4	1, 80	6, 94	30, 35	3, 15	10, 95	5 238	451	57	20
"	1, 39	17, 2	33, 7	0, 17	3, 8	1, 71	6, 67	23, 83	3, 35	11, 74	5 751	277	51	32
0, 36	3, 47	6, 7	9, 3	0, 03	1, 6	3, 34	14, 02	91, 12	4, 63	17, 36	5 399	125	72	38
"	0, 56	10, 0	19, 2	0, 05	1, 9	1, 95	7, 17	23, 81	3, 76	12, 60	9 697	260	52	45
0, 13	0, 26	12, 9	14, 7	0, 11	1, 9	1, 84	8, 02	49, 60	2, 09	8, 16	6 490	395	88	55
0, 03	0, 61	8, 5	30, 9	0, 06	3, 7	1, 06	4, 31	8, 07	9, 49	35, 46	5 302	86	11	31
"	"	22, 3	23, 4	0, 08	2, 1	2, 38	10, 20	66, 52	2, 51	9, 76	11 088	445	95	54
"	0, 23	19, 7	33, 8	0, 10	5, 4	1, 80	7, 31	86, 66	3, 09	11, 29	10 891	202	58	55
"	0, 30	11, 4	16, 3	0, 05	2, 6	2, 17	8, 81	49, 88	3, 11	11, 44	8 960	201	70	43
0, 01	0, 43	24, 4	79, 6	0, 05	6, 8	2, 66	10, 60	16, 94	8, 68	31, 32	15 598	134	31	33
"	0, 49	9, 1	12, 3	0, 12	1, 5	1, 33	14, 98	33, 93	1, 80	7, 11	5 374	452	74	57
0, 08	0, 37	8, 6	18, 5	0, 05	3, 0	1, 62	6, 00	26, 24	3, 47	11, 87	10 260	175	47	31
0, 07	0, 76	13, 0	38, 5	0, 09	4, 9	2, 14	8, 55	27, 93	4, 59	16, 66	8 670	170	47	38

PER COMPARTIMENTI.

0, 04	0, 50	26, 0	86, 7	0, 07	8, 1	2, 72	10, 24	18, 56	9, 10	33, 56	12 019	117	30	38
0, 07	0, 44	47, 7	89, 0	0, 14	9, 9	3, 30	13, 82	33, 71	6, 14	23, 50	9 643	146	54	31
0, 14	1, 28	30, 6	98, 5	0, 11	10, 9	2, 19	8, 77	18, 23	7, 07	25, 72	10 015	90	31	24
"	2, 02	18, 9	34, 2	0, 13	3, 1	1, 93	7, 34	27, 35	3, 50	11, 94	6 268	308	55	27
0, 03	0, 37	8, 6	18, 5	0, 05	3, 0	1, 62	6, 00	26, 24	3, 47	11, 87	10 260	175	47	31
0, 01	0, 74	12, 9	31, 1	0, 16	4, 9	1, 42	5, 45	23, 37	3, 42	12, 17	5 207	184	41	33
"	0, 41	20, 3	35, 1	0, 10	2, 3	2, 48	9, 47	29, 43	4, 28	14, 85	7 566	344	58	42
0, 22	0, 22	11, 0	21, 7	0, 09	4, 3	1, 57	6, 29	31, 37	3, 10	11, 38	7 580	161	51	53
0, 13	0, 16	30, 3	44, 7	0, 14	6, 1	1, 96	8, 06	35, 56	3, 06	10, 82	10 503	240	68	49
"	0, 12	12, 8	16, 2	0, 06	2, 0	2, 15	9, 10	54, 00	2, 72	10, 38	4 395	290	79	48
"	"	8, 0	12, 1	0, 04	2, 1	1, 73	7, 02	41, 47	2, 62	9, 65	9 859	220	66	48
0, 06	0, 13	11, 2	20, 0	0, 08	3, 9	1, 70	7, 06	43, 01	3, 02	11, 38	8 145	167	56	51
0, 10	0, 76	13, 1	15, 7	0, 09	2, 4	1, 60	6, 79	38, 54	1, 91	7, 31	8 544	334	84	50
0, 15	1, 70	8, 4	12, 9	0, 03	2, 3	3, 46	14, 24	98, 58	5, 32	19, 63	7 351	102	65	35
0, 07	0, 76	13, 0	38, 5	0, 09	4, 9	2, 14	8, 55	27, 93	4, 59	16, 66	8 670	170	47	38



**APPENDICE.**

**ELETTORI POLITICI E AMMINISTRATIVI**

**E**

**ELEZIONI COMUNALI**

**DELLE**

**PROVINCIE VENETE.**



DISTRETTI E COMUNI	SUPER- FICIE — Ettari	POPO- LAZIONE	ELETTORI POLITICI					ELETTORI AMMINISTRATIVI					ELEZIONI COMUNALI		
			TOTALE	per censo	per titoli e capacità	per commercio arti e industrie	per imposta della ricchezza mobile	TOTALE	per contribu- zioni dirette	per titoli e capacità	maggiori imposti aggiunti	per delegazione	numero dei consiglieri	numero dei votanti	massimo dei voti ottenuti dagli eletti
AURONZO. PROVINCIA DI BELLUNO.															
AURONZO.....	21 591	3 832	46	19	18	9	»	152	137	15	»	»	20	93	71
COMELICO INFERIORE.....	9 680	2 035	10	8	1	»	1	75	74	1	»	»	15	54	40
COMELICO SUPERIORE.....	9 232	3 556	8	6	1	1	»	63	60	3	»	»	20	46	34
DANTA.....	792	418	3	3	»	»	»	30	13	»	17	»	15	18	16
LORENZAGO.....	2 685	976	13	12	1	»	»	112	111	1	»	»	15	60	39
LOZZO.....	3 076	1 659	16	9	3	3	1	88	87	1	»	»	15	50	40
SAN NICOLÒ.....	2 435	660	4	2	1	1	»	36	36	»	»	»	15	27	24
SAN PIETRO.....	5 351	1 652	5	5	»	»	»	88	87	1	»	»	15	48	37
SAPPADA.....	6 363	1 255	7	7	»	»	»	115	113	2	»	»	15	61	48
VIGO.....	7 042	1 987	12	11	1	»	»	91	90	1	»	»	15	42	27
DISTRETTO. . .	68 252	18 080	124	82	26	14	2	850	808	25	17	»	160	499	376
AGORDO.															
AGORDO.....	2 477	2 977	65	18	36	11	»	251	224	27	»	»	15	142	118
ALLEGHE.....	2 934	1 249	6	3	2	1	»	147	145	2	»	»	15	67	59
CENCENIGHE.....	1 788	1 593	10	4	1	5	»	103	102	1	»	»	15	58	43
FALCADE.....	5 179	2 337	6	6	»	»	»	122	121	1	»	»	15	69	53
FORNO DI CANALE.....	4 514	1 424	7	4	1	2	»	99	99	»	»	»	15	62	53
GOSALDO.....	3 216	2 643	5	1	1	2	1	285	285	»	»	»	15	127	64
LA VALLE.....	4 757	1 770	2	2	»	»	»	150	150	»	»	»	15	67	51
RIVAMONTE.....	2 403	1 852	4	2	2	»	»	160	160	»	»	»	15	101	59
ROCCA.....	7 696	2 038	3	2	1	»	»	149	149	»	»	»	15	70	32
SAN TOMMASO.....	1 944	1 164	1	1	»	»	»	63	62	1	»	»	15	41	40
TAIBON.....	9 192	1 594	10	6	1	3	»	91	90	1	»	»	15	62	48
VALLADA.....	1 281	1 059	5	5	»	»	»	103	102	1	»	»	15	60	52
VOLTAGO.....	3 587	1 012	5	5	»	»	»	131	130	1	»	»	15	69	37
DISTRETTO. . .	50 968	22 712	129	59	45	24	1	1 854	1 819	35	»	»	195	995	709
BELLUNO.															
BELLUNO.....	14 570	14 176	351	209	91	51	»	702	631	68	»	3	30	422	312
CAPO DI PONTE.....	5 628	3 365	18	16	1	»	1	180	179	1	»	»	20	90	68
CHIÈS.....	4 458	1 695	»	»	»	»	»	136	132	4	»	»	15	112	102
FARRA D'ALPAGO.....	3 602	1 857	5	3	2	»	»	114	112	2	»	»	15	43	41
LIMANA.....	3 830	1 797	51	50	1	»	»	86	85	1	»	»	15	32	31
MEL.....	8 336	6 241	69	57	4	6	2	272	267	5	»	»	20	141	92
PIEVE D'ALPAGO.....	2 447	1 879	22	20	2	»	»	149	148	1	»	»	15	125	89
FUOS D'ALPAGO.....	1 310	1 498	7	7	»	»	»	143	139	4	»	»	15	106	93
SEDICO.....	9 457	3 558	13	21	2	»	»	118	115	3	»	»	20	65	48

DISTRETTI E COMUNI	SUPER- FICIE — Ettari	POPO- LAZIONE	ELETTORI POLITICI					ELETTORI AMMINISTRATIVI					ELEZIONI COMUNALI		
			TOTALE	per ceusq	per titoli e capacità	per commercio arti e industrie	per imposta della ricchezza mobile	TOTALE	per contribu- zioni dirette	per titoli e capacità	maggiori imposti aggiunti	per delegazione	numero dei consiglieri	numero dei votanti	massimo dei voti ottenuti dagli eletti
SOSPIROLO .....	6 309	2 967	11	9	1	»	1	83	81	2	»	»	15	42	32
TAMBRE .....	4 432	1 926	5	4	1	»	»	118	116	2	»	»	15	58	56
TRICHIANA .....	4 322	2 363	6	5	1	»	»	81	81	»	»	»	15	60	36
DISTRETTO . . .	68 751	43 322	568	401	106	57	4	2 182	2 086	93	»	3	210	1 296	»
<b>FELTRE.</b>															
ALANO DI PIEVE .....	3 688	2 735	37	36	1	»	»	96	89	1	»	6	15	67	54
CESIO MAGGIORE .....	8 218	3 524	24	23	1	»	»	190	187	3	»	»	20	104	91
FELTRE .....	2 792	10 748	185	117	59	9	»	433	386	47	»	»	30	269	199
LENTIAL .....	3 759	2 534	42	42	»	»	»	177	172	1	»	4	15	113	70
PREDEVENA .....	2 474	2 367	23	21	1	1	»	198	197	1	»	»	15	124	90
QUERO .....	2 847	1 881	20	16	4	»	»	89	87	2	»	»	15	58	39
SAN GREGORIO NELLE ALPI .....	1 877	1 560	8	8	»	»	»	137	137	»	»	»	15	74	72
SANTA GIUSTINA .....	3 036	3 568	33	32	1	»	»	196	193	3	»	»	20	125	92
SEREN .....	6 237	3 581	25	25	»	»	»	125	125	»	»	»	20	83	54
VAS .....	8 534	1 103	5	5	»	»	»	61	61	»	»	»	15	31	30
DISTRETTO . . .	43 562	33 606	402	325	67	10	»	1 702	1 634	58	»	10	180	1 048	»
<b>FONZASO.</b>															
ARSIZÈ .....	6 392	5 704	36	36	»	»	»	97	97	»	»	»	20	83	46
FONZASO .....	2 580	4 032	48	37	10	1	»	153	144	9	»	»	20	117	97
LAMON .....	5 331	5 540	16	8	2	6	»	104	102	2	»	»	20	58	41
SERVO .....	5 070	3 288	11	5	4	2	»	132	127	5	»	»	20	89	55
DISTRETTO . . .	19 423	18 564	111	86	16	9	»	486	470	16	»	»	80	342	»
<b>LONGARONE</b>															
CASTELLO LAVAZZO .....	1 804	2 180	7	7	»	»	»	129	128	1	»	»	15	79	46
FORNO DI ZOLDO .....	8 240	3 733	33	24	4	5	»	254	247	7	»	»	20	147	134
LONGARONE .....	10 335	3 109	55	41	3	11	»	209	207	2	»	»	20	142	79
SAN TIZIANO DI GOIMA .....	6 065	1 870	12	11	1	»	»	165	162	3	»	»	15	50	38
SOVERZENE .....	1 545	387	»	»	»	»	»	32	29	1	»	2	15	27	20
DISTRETTO . . .	27 989	11 329	107	83	8	16	»	789	773	14	»	2	85	445	»
<b>PIEVE DI CADORE.</b>															
BORCA .....	2 740	1 126	9	7	2	»	»	180	179	1	»	»	15	147	97
CALALZO .....	4 373	1 474	21	19	2	»	»	131	129	2	»	»	15	131	53

DISTRETTI E COMUNI	SUPER- FICIE — Eletti	POPO- LAZIONE	ELETTORI POLITICI					ELETTORI AMMINISTRATIVI					ELEZIONI COMUNALI		
			TOTALE	per censo	per titoli e capacità	per commercio arti e industrie	per imposta della ricchezza mobile	TOTALE	per contribu- zioni dirette	per titoli e capacità	maggiori imposti aggiunti	per delegazione	numero dei consiglieri	numero dei votanti	massimo dei voti ottenuti dagli eletti
CIBIANA.....	2 038	982	»	»	»	»	»	60	60	»	»	»	15	41	39
DOMEGGE.....	5 180	2 391	10	9	1	»	»	174	174	»	»	»	15	96	84
OSPITALE.....	4 071	782	4	4	»	»	»	48	46	»	»	2	15	35	29
PERAROLO.....	4 374	1 826	18	15	»	3	»	110	110	»	»	»	15	71	60
PIEVE DI CADORE.....	6 756	3 367	47	31	10	6	»	330	317	13	»	»	20	127	100
SAN VITO DEL CADORE.....	6 181	1 560	13	12	»	1	»	181	178	3	»	»	15	81	55
SELVA.....	3 213	1 044	»	»	»	»	»	99	97	2	»	»	15	56	42
VALLE DI CADORE.....	4 103	2 702	19	15	2	2	»	194	191	3	»	»	15	101	86
VODO.....	4 702	2 173	10	9	1	»	»	273	272	1	»	»	15	112	95
ZOPPE.....	437	689	3	3	»	»	»	84	82	2	»	»	15	30	27
<b>DISTRETTO...</b>	<b>48 123</b>	<b>19 616</b>	<b>154</b>	<b>124</b>	<b>18</b>	<b>12</b>	<b>»</b>	<b>1 864</b>	<b>1 835</b>	<b>27</b>	<b>»</b>	<b>2</b>	<b>185</b>	<b>1 028</b>	<b>»</b>
<b>RICAPITOLAZIONE.</b>															
AURONZO.....	68 252	18 030	124	82	26	14	2	850	808	25	17	»	160	499	»
AGORDO.....	50 968	22 712	129	59	45	24	1	1 854	1 819	35	»	»	195	995	»
BELLUNO.....	68 751	43 322	568	401	106	57	4	2 182	2 086	93	»	3	210	1 296	»
FELTRE.....	43 562	33 606	402	325	67	10	»	1 702	1 634	58	»	10	180	1 048	»
FONZASO.....	19 423	18 561	111	86	16	9	»	486	470	16	»	»	80	342	»
LONGARONE.....	27 989	11 329	107	83	8	16	»	789	773	14	»	2	85	445	»
PIEVE DI CADORE.....	48 123	19 616	154	124	18	12	»	1 864	1 835	27	»	2	185	1 028	»
<b>PROVINCIA...</b>	<b>327 068</b>	<b>167 229</b>	<b>1 595</b>	<b>1 160</b>	<b>286</b>	<b>142</b>	<b>7</b>	<b>9 727</b>	<b>9 425</b>	<b>268</b>	<b>17</b>	<b>17</b>	<b>1 095</b>	<b>5 653</b>	<b>»</b>
<b>GONZAGA</b>															
<b>PROVINCIA DI MANTOVA.</b>															
BORGOFORTE A DESTRA DEL Pò.....	2 141	2 640	37	20	5	12	»	126	122	4	»	»	15	70	60
GONZAGA.....	12 390	14 818	316	206	38	72	»	574	536	38	»	»	30	306	264
SAN BENEDETTO.....	6 640	8 958	161	111	23	27	»	215	177	38	»	»	20	133	87
SUZZARA.....	5 858	7 587	81	63	8	10	»	274	254	20	»	»	20	151	128
<b>DISTRETTO...</b>	<b>27 029</b>	<b>34 003</b>	<b>595</b>	<b>400</b>	<b>74</b>	<b>121</b>	<b>»</b>	<b>1 189</b>	<b>1 089</b>	<b>100</b>	<b>»</b>	<b>»</b>	<b>85</b>	<b>660</b>	<b>»</b>
<b>MANTOVA.</b>															
BAGNOLO S. VITO.....	4 766	4 493	148	127	3	18	»	199	198	»	»	1	20	110	82
BIGARELLO.....	2 632	1 431	38	35	2	1	»	108	104	4	»	»	15	31	25
BORGOFORTE A SINISTRA DEL Pò.....	3 558	3 109	45	26	3	16	»	186	179	5	»	2	20	91	64
CASTELBELFORTE.....	2 191	2 200	23	19	4	»	»	104	97	6	»	1	15	63	56
CASTELLARO.....	2 211	2 332	42	39	2	1	»	167	164	3	»	»	15	93	60
CURTATONE.....	6 398	5 200	50	28	4	18	»	211	200	10	»	1	20	81	60
MANTOVA.....	218	28 197	1 208	770	291	147	»	1 710	1 298	312	»	100	40	858	660
MARMIROLO.....	5 961	3 778	89	57	5	27	»	194	189	5	»	»	20	95	77

DISTRETTI E COMUNI	SUPER- FICIE — Ettari	POPO- LAZIONE	ELETTORI POLITICI					ELETTORI AMMINISTRATIVI					ELEZIONI COMUNALI		
			TOTALE	per censo	per titoli o capacità	per commercio arti e industrie	per imposta della ricchezza mobile	TOTALE	per contribu- zioni dirette	per titoli e capacità	maggiori imposti aggiunti	per delegazione	numero dei consiglieri	numero dei volanti	massimo dei voti ottenuti dagli eletti
PORTO .....	4 628	9 209	119	94	5	20	»	150	139	9	»	2	20	55	94
QUATTROVILLE .....	3 614	2 668	28	15	1	10	»	124	121	3	»	»	15	29	24
RONCOFERRARO .....	7 026	7 115	166	159	2	5	»	305	300	5	»	»	20	132	117
ROVERBELLA .....	6 756	4 134	58	42	2	14	»	231	219	12	»	»	20	111	83
SAN GIORGIO .....	4 212	2 946	130	120	3	7	»	171	165	4	»	2	20	44	33
DISTRETTO. . .	54 171	70 812	2 142	1 531	327	284	»	9 860	8 373	378	»	109	260	1 793	»
OSTIGLIA.															
OSTIGLIA .....	3 835	5 597	126	54	25	47	»	212	179	33	»	»	20	170	147
SERRAVALLE .....	2 457	1 826	22	18	9	1	»	94	87	3	»	4	15	61	52
SUSTINENTE .....	2 541	2 856	31	28	3	»	»	107	102	5	»	»	20	60	53
VILLIMPENTA .....	1 474	2 042	24	21	3	»	»	135	132	3	»	»	15	76	62
DISTRETTO. . .	10 307	12 321	203	121	34	48	»	548	500	44	»	4	70	367	»
REVERE.															
BORGOFRANCO .....	1 423	2 215	47	47	»	»	»	139	139	»	»	»	15	86	52
MULO .....	1 399	1 691	23	23	»	»	»	89	88	1	»	»	15	34	25
PIEVE .....	1 130	1 112	18	18	»	»	»	89	80	3	»	6	15	30	29
QUINGENTOLE .....	1 383	2 285	28	25	3	»	»	83	78	5	»	»	15	44	43
QUISTELLO .....	7 443	9 155	158	152	6	»	»	396	389	7	»	»	20	217	176
REVERE .....	1 449	3 436	132	111	5	16	»	224	192	32	»	»	20	134	118
SCHIVENOGLIA .....	1 292	1 442	30	25	»	5	»	90	88	2	»	»	15	37	36
DISTRETTO. . .	15 519	21 336	436	401	14	21	»	1 110	1 054	50	»	6	115	582	»
SERMIDE.															
CARBONARA .....	1 443	2 116	32	30	2	»	»	108	107	1	»	»	15	66	62
FELLONICA .....	2 132	2 532	43	34	4	5	»	122	110	7	»	5	15	73	58
MAGNACAVALLO .....	2 736	1 988	19	17	1	1	»	104	103	1	»	»	15	50	47
POGGIO .....	4 067	4 035	67	54	4	9	»	173	166	3	»	4	20	129	120
SERMIDE .....	5 473	5 647	103	43	24	36	»	258	230	28	»	»	20	110	104
DISTRETTO. . .	15 909	16 328	264	178	35	51	»	765	716	40	»	9	85	428	»
RICAPITOLAZIONE.															
GONZAGA .....	27 029	34 003	595	400	74	121	»	1 189	1 089	100	»	»	85	660	»
MANTOVA .....	54 171	70 812	2 142	1 531	327	284	»	8 860	8 373	378	»	109	290	1 793	»
OSTIGLIA .....	10 307	12 321	203	121	34	48	»	548	500	44	»	4	70	367	»
REVERE .....	15 519	21 336	436	401	14	21	»	1 110	1 054	50	»	6	115	582	»
SERMIDE .....	15 909	16 328	264	178	35	51	»	765	716	40	»	9	85	428	»
PROVINCIA. . .	122 935	154 800	3 640	2 631	484	525	»	7 472	6 732	612	»	128	645	3 830	»

DISTRETTI E COMUNI	SUPER- FICIE — Ettari	POPO- LAZIONE	ELETTORI POLITICI					ELETTORI AMMINISTRATIVI					ELEZIONI COMUNALI		
			TOTALE	per censo	per titoli e capacità	per commercio arti e industrie	per imposta della ricchezza mobile	TOTALE	per contribu- zioni dirette	per titoli e capacità	maggiori imposti aggiunti	per delegazione	numero dei consiglieri	numero dei votanti	massimo dei voti ottenuti dagli eletti
<b>CAMPOSAMPIERO. PROVINCIA DI PADOVA.</b>															
CAMPODARSEGO .....	2 503	2 921	25	23	1	1	»	146	148	3	»	»	15	42	41
CAMPOSAMPIERO .....	2 052	2 745	51	27	22	2	»	218	191	27	»	»	15	88	19
CAMPO SAN MARTINO .....	1 265	1 971	20	19	1	»	»	115	111	4	»	»	15	25	25
CURTAROLO .....	1 477	1 755	15	13	2	»	»	115	113	2	»	»	15	33	35
LOREGGIA .....	1 899	2 277	10	8	1	1	»	150	150	»	»	»	15	27	27
MASSANZAGO .....	1 311	1 478	9	8	1	»	»	87	84	3	»	»	15	25	24
PIOMBINO .....	2 924	3 634	28	25	1	2	»	135	133	2	»	»	20	45	38
SAN GIORGIO DELLE PERTICHE ..	1 825	2 415	21	19	2	»	»	115	111	4	»	»	15	31	28
SAN MICHELE DELLE BADESSE ..	631	994	9	9	»	»	»	64	62	2	»	»	15	27	25
SANTA GIUSTINA IN COLLE .....	1 723	2 385	10	10	»	»	»	145	142	3	»	»	15	35	33
SANT'EUFEMIA .....	1 385	2 146	23	21	2	»	»	93	89	4	»	»	15	35	29
TREBASELEGHE .....	3 016	3 625	34	29	1	4	»	109	104	5	»	»	20	39	35
VILLA DEL CONTE .....	1 671	2 010	9	8	1	»	»	60	52	8	»	»	15	24	23
VILLANOVA .....	1 177	1 574	11	10	1	»	»	108	108	»	»	»	15	20	18
DISTRETTO. . .	24 859	31 930	275	229	36	10	»	1 660	1 593	67	»	»	220	496	»
<b>CITTADELLA.</b>															
CARMIGNANO .....	1 312	1 167	14	14	»	»	»	90	90	»	»	»	15	38	36
CITTADELLA .....	3 678	7 250	170	126	31	13	»	377	341	36	»	»	20	133	122
FONTANIVA .....	18 13	1 917	15	15	»	»	»	123	123	»	»	»	15	46	40
GALLIERA .....	886	2 365	10	8	1	1	»	115	113	2	»	»	15	50	35
GAZZO .....	2 212	1 991	15	13	1	1	»	109	107	2	»	»	15	40	37
GRANTORTO .....	1 906	1 695	12	11	1	»	»	90	87	3	»	»	15	24	22
SAN GIORGIO IN BOSCO .....	2 207	2 826	27	25	1	1	»	145	145	»	»	»	15	32	26
SAN MARTINO DI LUPARI .....	2 380	4 649	78	77	1	»	»	291	289	2	»	»	20	123	103
SAN PIETRO ENGÙ .....	1 738	1 713	18	17	1	»	»	72	69	»	»	3	15	28	26
TOMBOLO .....	1 090	2 323	9	9	»	»	»	86	86	»	»	»	15	32	28
DISTRETTO. . .	18 622	27 901	368	315	37	16	»	1 498	1 450	45	»	3	160	551	»
<b>CONSELVE.</b>															
AGNA .....	1 817	2 180	11	6	2	3	»	61	56	3	»	2	15	21	20
ANGUILLARA .....	2 098	3 189	38	19	13	6	»	75	61	13	»	1	20	42	36
ARRE .....	1 209	1 395	13	13	»	»	»	50	48	»	»	2	15	25	25
BAGNOLI .....	3 452	2 660	38	29	4	5	»	70	70	»	»	»	15	39	34
CATURA .....	1 591	2 161	11	5	3	3	»	91	89	2	»	»	15	25	26
CONSELVE .....	2 361	4 180	58	33	16	4	»	160	140	17	»	3	20	72	69
PONTE CASALE .....	2 159	1 756	14	10	4	»	»	47	43	4	»	»	15	25	15
TERRASSA .....	1 416	1 363	14	10	»	4	»	67	62	3	»	2	15	25	25
TRIBANO .....	1 859	3 390	31	25	4	2	»	114	112	2	»	»	20	47	42
DISTRETTO. . .	17 962	22 279	223	150	46	27	»	735	681	44	»	10	150	321	»

DISTRETTI E COMUNI	SUPER- FICIE — Ettari	POPO- LAZIONE	ELETTORI POLITICI					ELETTORI AMMINISTRATIVI					ELEZIONI COMUNALI		
			TOTALE	per censo	per titoli e capacità	per commercio arti e industrie	per imposta della ricchezza mobile	TOTALE	per contribu- zioni dirette	per titoli e capacità	maggiori imposti aggiunti	per delegazione	numero del consiglieri	numero del volanti	massimo dei voti ottenuti dagli eletti
<b>ESTE.</b>															
BAONE .....	2 390	2 331	13	13	»	»	»	118	117	1	»	»	15	54	46
BARBONA .....	854	1 396	11	7	4	»	»	70	65	5	»	»	15	27	25
CARGERI .....	963	1 545	5	5	»	»	»	60	60	»	»	»	15	28	26
CINTO .....	1 942	1 773	8	8	»	»	»	82	77	5	»	»	15	27	26
ESTE .....	3 200	8 785	273	122	76	75	»	487	416	71	»	»	20	226	214
LOZZO .....	2 336	2 479	16	10	2	4	»	55	53	2	»	»	15	25	21
OSPEDALETTO .....	2 096	3 003	14	12	2	»	»	155	150	»	»	5	20	75	71
PIACENZA DI ESTE .....	1 877	2 156	13	11	2	»	»	54	52	2	»	»	15	35	31
PONSO .....	1 065	1 748	10	9	1	»	»	86	82	4	»	»	15	41	38
SANT'ELENA .....	873	1 206	13	12	1	»	»	56	55	1	»	»	15	14	14
SANT'URBANO .....	3 116	3 219	18	18	»	»	»	69	69	»	»	»	20	21	21
VESCOVANA .....	3 309	3 801	14	13	1	»	»	83	88	»	»	»	20	26	26
VIGHIZZOLO .....	1 692	1 250	9	8	1	»	»	69	68	1	»	»	15	31	31
VILLA DI VILLA .....	1 544	2 234	18	17	1	»	»	76	76	»	»	»	15	23	21
Vò .....	2 003	1 223	19	15	4	»	»	87	86	1	»	»	15	57	44
<b>DISTRETTO. . .</b>	<b>29 260</b>	<b>38 199</b>	<b>454</b>	<b>280</b>	<b>95</b>	<b>79</b>	<b>»</b>	<b>1 607</b>	<b>1 509</b>	<b>93</b>	<b>»</b>	<b>5</b>	<b>245</b>	<b>710</b>	<b>»</b>
<b>MONSELICE.</b>															
ARQUÀ .....	1 217	1 023	10	10	»	»	»	105	102	3	»	»	15	29	26
BATTAGLIA .....	2 117	1 235	42	28	9	5	»	180	172	8	»	»	15	95	89
BOARA .....	1 590	2 194	15	9	6	»	»	77	71	6	»	»	15	34	33
GALZIGNANO .....	1 773	1 977	17	11	2	4	»	96	87	9	»	»	15	35	31
MONSELICE .....	4 967	8 783	151	111	26	14	»	375	328	16	»	31	20	109	108
PERNUMIA .....	1 280	2 261	16	13	2	1	»	132	132	»	»	»	15	37	35
POZZONOVO .....	2 400	1 914	13	10	3	»	»	88	84	2	»	2	15	35	34
SAN PIETRO VIMINARIO .....	1 307	1 539	6	4	1	1	»	112	110	2	»	»	15	29	28
SOLESINO .....	1 002	2 176	9	8	1	»	»	84	81	3	»	»	15	30	30
STANGHELLA .....	1 924	2 910	25	19	5	1	»	97	81	4	»	12	15	45	41
<b>DISTRETTO. . .</b>	<b>19 577</b>	<b>26 012</b>	<b>304</b>	<b>223</b>	<b>55</b>	<b>26</b>	<b>»</b>	<b>1 346</b>	<b>1 248</b>	<b>53</b>	<b>»</b>	<b>45</b>	<b>155</b>	<b>478</b>	<b>»</b>
<b>MONTAGNANA.</b>															
CASALE .....	2 078	2 943	38	35	3	»	»	117	111	6	»	»	15	53	51
CASTELBALDO .....	1 499	2 339	41	40	1	»	»	91	88	3	»	»	15	58	44
MASI .....	1 342	2 052	11	10	1	»	»	65	63	2	»	»	15	34	31
MEGLIADINO SAN FIDENZIO .....	1 535	2 064	22	20	2	»	»	107	104	3	»	»	15	48	42
MEGLIADINO SAN VITALE .....	1 474	1 977	24	23	1	»	»	98	95	3	»	»	15	63	44
MERLARA .....	2 081	2 290	21	17	4	»	»	133	130	3	»	»	15	39	34
MONTAGNANA .....	4 396	7 667	209	150	34	25	»	426	374	52	»	»	20	220	203

DISTRETTI E COMUNI	SUPER- FICIE — Ettari	POPO- LAZIONE	ELETTORI POLITICI					ELETTORI AMMINISTRATIVI					ELEZIONI COMUNALI		
			TOTALE	per censo	per titoli e capacità	per commercio arti e industrie	per imposta della ricchezza mobile	TOTALE	per contribu- zioni dirette	per titoli e capacità	maggiori imposti aggiunti	per delegazione	numero del consiglieri	numero del votanti	massimo dei voti ottenuti dagli eletti
SALETTO .....	1 062	2 592	21	19	2	»	»	147	145	2	»	»	15	74	73
SANTA MARGHERITA .....	1 247	2 288	14	14	»	»	»	66	64	2	»	»	15	38	34
URBANA .....	1 646	1 595	19	19	»	»	»	145	143	2	»	»	15	52	44
DISTRETTO. . .	18 360	27 807	420	347	48	25	»	1 395	1 317	78	»	»	155	679	»
<b>PADOVA.</b>															
ABANO .....	2 100	3 088	17	15	1	1	»	113	111	2	»	»	20	29	28
ALBIGNASEGO .....	2 068	2 759	16	15	1	»	»	163	162	1	»	»	15	30	27
CADONEGHE .....	917	1 233	7	6	1	»	»	77	73	1	»	3	15	20	19
CAMPOLONGO .....	1 085	1 227	9	9	»	»	»	102	100	2	»	»	15	31	26
CARRARA SAN GIORGIO .....	1 373	2 071	16	14	2	»	»	119	117	2	»	»	15	31	28
CARRARA SANTO STEFANO .....	1 215	1 125	15	15	»	»	»	81	81	»	»	»	15	19	19
CASAL DI SER UGO .....	1 499	1 540	10	8	1	1	»	101	97	3	»	1	15	28	25
CERVARESE SANTA CROCE .....	1 710	1 667	18	16	1	1	»	106	105	1	»	»	15	43	40
LIMENA .....	1 429	1 481	19	16	1	2	»	62	57	2	»	3	15	20	19
MASERÀ .....	1 750	2 088	13	12	1	»	»	97	96	1	»	»	15	29	29
MESTRINO .....	1 885	2 193	17	15	2	»	»	119	115	4	»	»	15	29	29
NOVENTA PADOVANA .....	701	1 377	11	10	1	»	»	84	71	3	»	10	15	24	24
PADOVA .....	9 037	51 737	660	286	367	7	»	2 615	1 965	565	»	85	40	602	534
PIAZZOLA .....	4 352	4 258	29	25	1	3	»	176	167	9	»	»	20	64	63
PONTE SAN NICOLÒ .....	1 305	1 810	13	13	4	1	»	185	127	8	»	»	15	28	26
ROVOLON .....	2 712	1 860	26	20	3	3	»	134	125	9	»	»	15	66	48
RUBANO .....	1 400	1 530	6	5	1	»	»	78	67	2	»	9	15	17	16
SACCOLONGO .....	1 330	1 567	15	11	4	»	»	102	99	3	»	»	15	40	39
SAONARA .....	1 311	2 149	10	10	»	»	»	179	179	»	»	»	15	38	35
SELVAZZANO .....	1 902	1 926	17	14	3	»	»	113	109	4	»	»	15	21	21
TEOLO .....	3 083	3 238	14	9	2	3	»	125	123	2	»	»	20	35	27
TORREGLIA .....	1 331	1 692	11	10	1	»	»	123	121	2	»	»	15	30	29
VEGGIANO .....	1 574	1 318	14	12	»	2	»	104	103	»	»	1	15	40	39
VIGO DI ARZERE .....	2 291	2 709	13	13	»	»	»	138	136	2	»	»	15	39	38
VIGONZA .....	3 190	3 749	23	22	1	»	»	214	213	1	»	»	20	51	47
VILLAFRANCA .....	2 288	2 056	16	15	1	»	»	126	123	3	»	»	15	21	20
DISTRETTO. . .	55 338	103 448	1 040	616	400	24	»	5 586	4 842	632	»	112	435	1 425	»
<b>PIOVE.</b>															
ARZER GRANDE .....	1 343	1 884	10	10	»	»	»	111	110	1	»	»	15	29	24
BOVOLENTA .....	2 212	2 897	24	21	3	»	»	118	115	3	»	»	15	30	30
BROGINE .....	1 899	2 942	5	5	»	»	»	192	129	3	»	»	15	32	29
CODEVIGO .....	6 801	1 872	6	4	2	»	»	135	133	2	»	»	15	30	24

DISTRETTI E COMUNI	SUPER- FICIE — Euarl	POPO- LAZIONE	ELETTORI POLITICI					ELETTORI AMMINISTRATIVI					ELEZIONI COMUNALI		
			TOTALE	per censu	per titoli e capacità	per commercio arti e industrie	per imposta della ricchezza mobile	TOTALE	per contribu- zioni dirette	per titoli e capacità	maggiori imposti aggiunti	per delegazione	numero dei consiglieri	numero dei votanti	massimo dei voti ottenuti dagli eletti
CORREZZOLA.....	4 159	2 776	5	3	1	1	»	41	37	2	»	2	15	15	10
LEGNARO.....	1 498	2 743	11	9	1	1	»	127	111	2	»	14	15	21	21
PIOVE.....	3 444	6 828	101	75	18	8	»	330	299	31	»	»	20	87	78
POLVERARA.....	947	1 243	1	1	»	»	»	47	45	»	»	2	15	8	8
PONTELONGO.....	1 063	1 895	20	15	2	3	»	101	99	2	»	»	15	44	41
SANT'ANGELO.....	1 348	2 106	4	3	1	»	»	94	85	1	»	8	15	11	11
<b>DISTRETTO . . .</b>	<b>24 654</b>	<b>27 186</b>	<b>187</b>	<b>146</b>	<b>28</b>	<b>13</b>	<b>»</b>	<b>1 236</b>	<b>1 163</b>	<b>47</b>	<b>»</b>	<b>26</b>	<b>155</b>	<b>307</b>	<b>»</b>
<b>RICAPITOLAZIONE.</b>															
CAMPOSAMPIERO.....	24 859	31 930	275	229	36	10	»	1 660	1 593	67	»	»	220	496	»
CITTADELLA.....	18 622	27 901	368	315	37	16	»	1 498	1 450	45	»	3	160	551	»
CONSELVE.....	17 962	22 279	223	150	46	27	»	735	681	44	»	10	150	321	»
ESTE.....	29 280	38 199	454	280	95	79	»	1 607	1 509	93	»	5	245	710	»
MONSELICE.....	19 577	26 012	304	223	55	26	»	1 346	1 248	53	»	45	155	478	»
MONTAGNANA.....	18 360	27 807	420	347	48	25	»	1 395	1 317	78	»	»	155	679	»
PADOVA.....	55 338	103 448	1 040	616	400	24	»	5 586	4 842	632	»	112	435	1 425	»
PIOVE.....	24 654	27 186	187	146	28	13	»	1 236	1 163	47	»	26	155	307	»
<b>PROVINCIA . . .</b>	<b>208 632</b>	<b>304 762</b>	<b>3 271</b>	<b>2 306</b>	<b>745</b>	<b>220</b>	<b>»</b>	<b>15 033</b>	<b>13 803</b>	<b>1 059</b>	<b>»</b>	<b>201</b>	<b>1 675</b>	<b>4 967</b>	<b>»</b>
<b>PROVINCIA DI ROVIGO.</b>															
<b>ADRIA.</b>															
ADRIA.....	5 848	12 810	235	106	31	98	»	536	492	44	»	»	30	150	71
BOTTRIGHE.....	4 492	4 295	51	25	6	20	»	212	209	3	»	»	20	127	122
CONTARINA.....	8 584	5 543	34	29	5	»	»	105	96	3	»	6	20	43	41
DONADA.....	4 575	3 043	20	17	3	»	»	100	94	6	»	»	20	43	37
FASANA.....	3 119	1 405	11	9	1	1	»	36	34	2	»	»	15	15	15
LOREO.....	4 253	3 544	46	32	8	6	»	90	88	7	»	»	20	43	41
PAPOZZE.....	1 201	2 624	22	12	4	6	»	95	93	2	»	»	15	66	50
PETTORAZZA GRIMANI.....	2 136	1 642	8	3	3	2	»	34	29	3	»	2	15	20	19
ROSOLINA.....	6 735	2 075	39	37	2	»	»	74	72	2	»	»	15	30	26
<b>DISTRETTO . . .</b>	<b>40 943</b>	<b>36 991</b>	<b>466</b>	<b>270</b>	<b>63</b>	<b>133</b>	<b>»</b>	<b>1 282</b>	<b>1 202</b>	<b>72</b>	<b>»</b>	<b>8</b>	<b>170</b>	<b>537</b>	<b>»</b>
<b>ARIANO.</b>															
ARIANO.....	7 509	4 035	69	34	22	13	»	219	192	17	»	10	20	177	146
CORBOLA.....	1 752	2 256	34	25	6	3	»	134	127	7	»	»	15	77	66
SAN NICCOLÒ.....	15 891	4 381	31	18	12	1	»	68	56	12	»	»	20	28	27
TAGLIO DI PO.....	7 718	2 772	25	15	8	2	»	61	56	5	»	»	20	29	23
<b>DISTRETTO . . .</b>	<b>32 870</b>	<b>13 444</b>	<b>159</b>	<b>92</b>	<b>49</b>	<b>19</b>	<b>»</b>	<b>482</b>	<b>431</b>	<b>41</b>	<b>»</b>	<b>10</b>	<b>75</b>	<b>311</b>	<b>»</b>



DISTRETTI E COMUNI	SUPER- FICIE — Ettari	POPO- LAZIONE	ELETTORI POLITICI					ELETTORI AMMINISTRATIVI					ELEZIONI COMUNALI		
			TOTALE	per censo	per titoli e capacità	per commercio arti e industrie	per imposta della ricchezza mobile	TOTALE	per contribu- zioni dirette	per titoli e capacità	maggiori imposti aggiunti	per delegazione	numero dei consiglieri	numero dei votanti	massimo dei voti ottenuti dagli eletti
<b>BADIA.</b>															
BADIA.....	2 304	5 033	170	77	31	62	»	370	351	19	»	»	20	168	164
BAGNOLO.....	2 121	1 890	28	27	1	»	»	115	112	3	»	»	15	54	47
CANDA.....	1 448	1 529	16	4	5	7	»	75	70	5	»	»	15	31	29
CROCETTA.....	1 113	1 563	23	23	»	»	»	92	90	2	»	»	15	55	33
GIACCIANO.....	1 800	2 928	28	24	1	3	»	148	147	1	»	»	20	63	59
SALVATERRA.....	629	701	19	17	2	»	»	87	85	2	»	»	15	35	34
TRECENTA.....	2 943	4 014	98	68	6	24	»	243	233	10	»	»	20	136	127
VILLABONA.....	847	1 400	13	6	1	6	»	36	36	»	»	»	15	25	24
DISTRETTO...	13 205	18 998	395	246	47	102	»	1 166	1 124	42	»	»	135	567	»
<b>LENDINARA.</b>															
CASTELGUGLIELMO.....	2 173	2 902	87	31	4	2	»	122	114	8	»	»	20	79	75
FRATTA.....	2 064	2 321	47	33	4	10	»	129	126	3	»	»	20	50	48
LENDINARA.....	2 905	5 273	151	105	42	4	»	303	289	14	»	»	20	153	138
LUSIA.....	1 740	2 398	18	16	1	1	»	141	141	»	»	»	15	59	55
RAMO DI PALO.....	1 732	2 342	26	21	1	4	»	149	149	»	»	»	15	61	43
SAGUEDO.....	664	1 287	10	10	»	»	»	88	85	3	»	»	15	29	25
SAN BELLINO.....	1 570	1 672	15	10	1	4	»	107	102	5	»	»	15	40	35
VILLANOVA DEL GHEBBO.....	1 156	1 576	17	14	1	2	»	107	107	»	»	»	15	29	27
DISTRETTO...	14 054	20 271	321	240	54	27	»	1 146	1 113	33	»	»	135	505	»
<b>MASSA.</b>															
BERGANTINO.....	1 704	2 499	27	27	»	»	»	127	124	3	»	»	15	65	54
CALTO.....	1 060	1 540	36	33	3	»	»	101	99	2	»	»	15	61	42
CASTELNOVO.....	3 693	8 740	42	37	5	»	»	122	107	9	»	6	20	65	49
CENESELLI.....	2 762	2 495	38	36	2	»	»	102	100	2	»	»	15	58	56
MASSA.....	1 144	3 322	83	51	24	8	»	173	143	28	»	2	20	98	81
MELARA.....	1 775	2 580	55	54	1	»	»	162	158	4	»	»	15	66	54
SALARA.....	1 399	1 870	30	28	2	»	»	84	81	3	»	»	15	41	32
DISTRETTO...	13 537	18 046	311	266	37	8	»	871	812	51	»	8	115	454	»
<b>OCCHIOBELLO.</b>															
CANARO.....	3 226	2 679	28	22	1	5	»	123	122	1	»	»	20	75	40
FIGAROLO.....	1 631	3 331	89	87	2	»	»	166	161	4	»	1	20	87	78
FISSO.....	2 643	3 555	85	70	8	7	»	173	165	8	»	»	20	82	73
FRASSINELLO.....	2 100	1 336	14	9	2	»	3	89	88	1	»	»	15	28	25
GAIBA.....	1 170	1 434	17	15	2	»	»	60	58	2	»	»	15	43	28

DISTRETTI E COMUNI	SUPER- FICIE — Etari	POPO- LAZIONE	ELETTORI POLITICI					ELETTORI AMMINISTRATIVI					ELEZIONI COMUNALI		
			TOTALE	per censo	per titoli e capacità	per commercio arti e industrie	per imposta della ricchezza mobile	TOTALE	per contribu- zioni dirette	per titoli e capacità	maggiori imposti aggiunti	per delegazione	numero dei consiglieri	numero dei votanti	massimo dei voti ottenuti dagli eletti
OCCHIOBELLO.....	3 425	3 875	57	39	15	3	»	178	166	12	»	»	20	86	81
PINCARA.....	1 725	2 001	8	6	1	1	»	72	71	1	»	»	15	36	35
STIENTA.....	2 348	2 699	22	16	2	4	»	103	97	»	»	6	15	55	46
DISTRETTO. . .	18 268	21 010	320	264	33	20	3	964	928	29	»	7	140	492	»
<b>POLESELLA.</b>															
BOSARO.....	615	1 569	29	28	1	»	»	136	129	»	»	8	15	53	52
CRESPINO.....	3 114	3 690	59	51	7	»	1	213	194	6	»	13	20	82	75
GAVELLO.....	2 418	2 155	31	31	»	»	»	119	116	3	»	»	15	60	57
GUARDA-VENETA.....	1 696	2 034	27	25	2	»	»	84	81	3	»	»	15	46	45
POLESELLA.....	1 589	3 362	81	70	11	»	»	218	218	»	»	»	20	103	99
PONTECCHIO.....	1 134	1 340	15	15	»	»	»	65	63	2	»	»	15	40	38
VILLANOVA MARCHESANA.....	2 056	1 737	14	13	1	»	»	133	130	3	»	»	15	58	49
DISTRETTO. . .	12 622	15 887	256	233	22	»	1	968	930	17	»	21	115	443	»
<b>ROVIGO.</b>															
ARQUA.....	1 966	2 610	43	41	2	»	»	228	226	2	»	»	15	89	74
BOARA.....	1 982	2 890	18	15	1	»	2	103	99	4	»	»	20	39	35
BORSEA.....	1 118	1 060	13	13	»	»	»	76	76	»	»	»	15	26	24
BUSO.....	1 597	1 830	4	4	»	»	»	68	68	»	»	»	15	24	24
CEREGNANO.....	2 235	2 384	19	17	2	»	»	121	121	»	»	»	15	35	30
CONCADIRAME.....	1 187	1 163	7	7	»	»	»	55	55	»	»	»	15	25	24
COSTA.....	1 589	2 473	37	36	1	»	»	151	144	7	»	»	15	83	86
GRIGNANO.....	1 022	2 114	33	33	»	»	»	152	152	»	»	»	15	49	39
ROVIGO.....	2 292	9 910	386	204	166	»	16	703	547	143	»	13	30	219	214
SAN MARTINO POLESINE.....	3 137	3 179	14	9	3	»	2	50	42	8	»	»	20	23	21
SANT' APOLLINARE.....	1 436	2 170	21	21	»	»	»	123	121	2	»	»	15	55	54
VILLADOSE.....	2 433	2 876	15	14	1	»	»	95	94	1	»	»	15	50	41
VILLA MARZANA.....	1 359	1 346	12	11	1	»	»	86	84	2	»	»	15	40	33
DISTRETTO. . .	23 353	36 010	622	425	177	»	20	2 011	1 829	169	»	13	220	762	»
<b>RICAPITOLAZIONE.</b>															
ADRIA.....	40 943	36 981	466	270	63	133	»	1 282	1 202	72	»	8	170	427	»
ARIANO.....	32 870	13 444	159	92	48	19	»	482	431	41	»	10	75	311	»
BADIA.....	13 205	18 998	395	246	47	102	»	1 166	1 124	42	»	»	135	567	»
LENDINARA.....	14 054	20 271	321	240	54	27	»	1 146	1 113	33	»	»	135	505	»
MASSA.....	13 537	18 046	311	266	37	8	»	871	812	51	»	8	105	454	»
OCCHIOBELLO.....	18 268	21 010	320	264	33	20	3	964	928	29	»	7	140	492	»
POLESELLA.....	12 622	15 887	256	233	22	»	1	968	930	17	»	21	115	443	»
ROVIGO.....	23 353	36 010	622	425	177	»	20	2 011	1 829	169	»	13	220	762	»
PROVINCIA.....	168 852	180 647	2 850	2 036	481	309	24	8 890	8 369	454	»	67	1 095	3 961	»

DISTRETTI E COMUNI	SUPER- FICIE — Etari	POPO- LAZIONE	ELETTORI POLITICI					ELETTORI AMMINISTRATIVI					ELEZIONI COMUNALI		
			TOTALE	per censo	per titoli e capacità	per commercio arti e industrie	per imposta della ricchezza mobile	TOTALE	per contribu- zioni dirette	per titoli e capacità	maggiori imposti aggiunti	per delegazione	numero dei consiglieri	numero dei votanti	massimo dei voti ottenuti dagli eletti
PROVINCIA DI TREVISO.															
ASOLO.															
ALTIVALE .....	2 148	2 530	29	26	3	»	»	188	184	4	»	»	15	61	42
ASOLO .....	2 475	4 924	70	47	15	8	»	311	251	14	»	46	20	102	91
BORSO .....	3 258	2 929	37	35	1	1	»	326	322	4	»	»	15	115	94
CASTELCUCCO .....	868	1 340	11	10	1	»	»	174	154	2	»	18	15	72	64
CAVASO .....	1 870	2 763	41	40	1	»	»	167	166	1	»	»	15	70	46
CRESPANO .....	1 743	2 279	37	34	2	1	»	187	182	5	»	»	15	94	80
FONTE .....	1 431	2 233	13	12	1	»	»	147	146	1	»	»	15	27	23
MASER .....	2 549	2 726	38	37	1	»	»	184	182	2	»	»	15	82	73
MONFUMO .....	1 129	1 078	1	1	»	»	»	69	68	1	»	»	15	10	10
PADERNO .....	1 953	1 988	33	32	»	1	»	215	207	6	»	2	15	135	83
PASSAGNO .....	1 210	1 436	43	40	1	2	»	143	143	1	»	»	15	75	70
SAN ZENONE .....	1 972	2 398	31	28	2	1	»	194	131	3	»	»	15	51	87
DISTRETTO ...	22 601	23 624	384	342	28	14	»	2 245	2 135	44	»	66	185	894	»
CASTELFRANCO TREVISANO.															
ALBAREDO .....	4 012	4 348	22	18	1	3	»	148	137	4	»	2	20	47	47
CASTELFRANCO TREVISANO .....	5 009	9 319	177	138	14	25	»	328	294	34	»	»	20	102	99
GODECO .....	1 737	2 773	20	18	1	1	»	119	105	1	»	13	15	34	25
LORIA .....	2 273	3 240	24	23	1	»	»	125	119	6	»	»	20	44	39
RESANA .....	1 656	2 442	15	12	1	2	»	122	121	1	»	»	20	26	23
RIESE .....	3 058	3 336	15	12	»	3	»	105	94	3	»	8	20	29	28
VEDELAGO .....	2 829	2 027	15	15	»	»	»	106	106	»	»	»	15	13	13
DISTRETTO ...	20 624	27 485	288	236	18	34	»	1 048	976	49	»	23	130	295	»
CONEGLIANO.															
CODOGNÈ .....	1 950	2 537	21	17	3	1	»	145	140	5	»	»	15	54	50
CONEGLIANO .....	3 576	7 062	234	139	51	44	»	436	383	18	»	35	20	245	242
FELETTO .....	1 928	1 951	39	33	1	»	»	127	126	1	»	»	15	76	56
GAJARINE .....	2 933	3 814	56	44	3	9	»	274	261	3	»	10	20	62	62
GODEGA .....	2 418	2 722	31	29	»	2	»	188	188	»	»	»	15	75	64
MARENO .....	2 756	2 862	31	28	2	1	»	193	190	3	»	»	20	82	64
ORSAGO .....	1 053	1 442	30	30	»	»	»	109	109	»	»	»	15	41	41
PIEVE DI SOLIGO .....	1 623	2 981	58	33	13	7	»	89	81	8	»	»	20	54	47
REFRONTOLO .....	2 631	2 026	10	8	1	1	»	83	81	2	»	»	15	25	25
SAN FIOR DI SOPRA .....	1 770	2 201	20	20	»	»	»	141	141	»	»	»	15	30	26
SANTA LUCIA .....	1 859	2 104	17	15	1	1	»	156	155	1	»	»	15	73	70
SAN VENDEMIANO .....	1 814	2 133	21	21	»	»	»	170	170	»	»	»	15	87	59
SUSEGANA .....	3 259	2 815	10	8	1	1	»	180	127	3	»	»	15	30	28

DISTRETTI E COMUNI	SUPER- FICIE — Ettari	POPO- LAZIONE	ELETTORI POLITICI					ELETTORI AMMINISTRATIVI					ELEZIONI COMUNALI		
			TOTALE	per censo	per titoli e capacità	per commercio arti e industrie	per imposta della ricchezza mobile	TOTALE	per contribu- zioni dirette	per titoli e capacità	maggiori imposti aggiunti	per delegazione	numero dei consiglieri	numero dei votanti	massimo del voti ottenuti dagli eletti
VAZZOLLA .....	2 558	3 257	50	40	7	3	»	224	213	10	»	1	20	115	109
DISTRETTO. . .	32 178	39 957	628	475	88	70	»	2 465	2 365	54	»	46	235	1 049	»
<b>MONTEBELLUNA.</b>															
ARCADE .....	2 803	2 737	35	31	4	»	»	184	1 08	4	»	»	15	80	63
CAERANO .....	1 212	1 481	21	17	1	3	»	131	130	1	»	»	15	36	32
CORNUDA .....	3 897	3 644	31	24	4	3	»	147	143	4	»	»	20	30	27
MONTEBELLUNA.....	4 850	6 818	98	75	5	18	»	346	340	6	»	»	20	200	147
NERVESA .....	3 607	3 014	20	13	2	5	»	123	115	2	»	6	20	77	62
PEDEROBBA .....	2 612	3 860	52	39	2	11	»	220	218	2	»	»	20	154	107
TREVIGNANO.....	2 614	2 780	33	27	2	4	»	213	212	1	»	»	15	74	65
VOLPAGO .....	4 392	4 188	33	31	»	2	»	258	247	1	»	10	20	85	76
DISTRETTO. . .	25 987	28 522	323	257	20	46	»	1 622	1 585	21	»	16	145	736	»
<b>ODERZO.</b>															
CESSALTO .....	2 819	3 467	35	29	2	4	»	118	117	1	»	»	20	59	57
CHIARANO .....	1 984	2 665	32	31	1	»	»	126	123	3	»	»	20	77	49
CIMADOLMO .....	1 581	1 397	25	25	»	»	»	67	67	»	»	»	15	46	40
FONTANELLE DI ODERZO.....	3 522	3 035	19	16	3	»	»	170	155	»	»	15	20	55	54
GORGIO .....	2 654	2 703	12	11	1	»	»	73	72	1	»	»	20	18	18
MANSUÈ .....	2 718	2 689	15	15	»	»	»	94	94	»	»	»	20	18	18
MEDUNA.....	1 500	1 471	14	14	»	»	»	75	75	»	»	»	15	25	25
MOTTA.....	3 680	4 862	90	70	15	5	»	204	189	11	»	4	20	98	88
ODERZO .....	3 292	5 623	142	105	24	13	»	389	326	27	»	36	20	149	145
ORMELLE.....	1 834	1 995	22	20	2	»	»	154	151	3	»	»	15	64	52
PIAVON.....	902	1 269	14	14	»	»	»	78	78	»	»	»	15	28	27
PONTE DI PIAVE .....	2 325	3 236	41	37	1	3	»	155	152	»	»	3	20	42	40
PORTOBUFFOLÈ.....	469	779	11	10	1	»	»	99	97	1	»	1	15	28	27
SALGAREDA.....	2 720	3 204	34	27	5	2	»	133	130	3	»	»	20	52	47
SAN POLO.....	2 048	2 370	33	29	2	2	»	166	162	3	»	1	15	65	61
DISTRETTO. . .	34 548	40 765	539	453	57	29	»	2 101	1 988	53	»	60	270	824	»
<b>TREVISO.</b>															
BREDA.....	2 703	2 918	27	23	1	3	»	203	182	1	»	20	20	32	31
SAN BIAGIO DI CALALTA.....	2 422	2 583	26	24	1	1	»	250	217	4	»	29	15	133	108
CARBONERA.....	1 942	2 387	22	20	1	1	»	214	200	2	»	12	15	62	58
CASALE.....	2 645	3 062	16	15	1	»	»	115	102	3	»	10	20	29	29
CASIER.....	1 326	1 489	4	4	»	»	»	110	96	»	»	14	15	28	27
ISTRANA .....	2 586	2 666	39	36	1	2	»	198	176	3	»	19	15	83	56

DISTRETTI E COMUNI	SUPER- FICIE — Ettari	POPO- LAZIONE	ELETTORI POLITICI					ELETTORI AMMINISTRATIVI					ELEZIONI COMUNALI		
			TOTALE	per censq	per titoli e capacità	per commercio arti e industrie	per imposta della ricchezza mobile	TOTALE	per contribu- zioni dirette	per titoli e capacità	maggiori imposti aggiunti	per delegazione	numero dei consiglieri	numero dei votanti	massimo dei voti ottenuti dagli eletti
MASERADA.....	2 460	1 933	25	22	1	2	»	173	168	»	»	5	15	69	60
MELMA.....	1 852	2 041	15	13	2	»	»	129	117	2	»	10	15	43	35
MOGLIANO DI TREVISO.....	4 533	4 779	28	24	1	3	»	177	160	3	»	14	20	59	56
MONASTIER.....	2 472	2 425	16	14	1	1	»	123	104	2	»	17	15	26	25
MORGANO.....	1 164	1 698	16	10	3	3	»	129	114	1	»	14	15	44	35
PAESE.....	4 307	4 456	38	30	1	7	»	255	246	9	»	»	20	88	84
PONZANO.....	2 190	1 860	11	11	»	»	»	134	115	»	»	19	15	22	19
POVEGLIANO.....	1 238	1 723	25	22	2	1	»	190	157	7	»	26	15	75	68
PREGANZIOLLO.....	2 270	2 324	16	10	1	5	»	144	136	5	»	3	15	52	51
QUINTO.....	1 875	2 195	14	14	»	»	»	193	175	»	»	18	15	66	65
RONCADE.....	5 002	3 736	38	26	3	9	»	125	111	3	»	11	20	44	40
SPERCENIGO.....	2 326	2 014	20	19	»	1	»	184	163	2	»	19	15	86	69
SPRESIANO.....	2 411	3 307	67	57	1	9	»	166	154	»	»	12	20	83	83
TREVISO.....	4 956	24 831	1 107	732	220	155	»	1 208	1 008	200	»	»	30	209	179
VILLORBA.....	3 011	3 135	23	22	»	1	»	226	207	3	»	16	20	91	85
ZENSON.....	2 020	3 082	31	27	»	4	»	185	171	2	»	12	20	109	107
ZERO BRANCO.....	2 560	3 267	29	29	»	»	»	200	182	»	»	18	20	31	30
DISTRETTO. . .	60 341	83 861	1 653	1 204	241	208	»	5 031	4 461	252	»	318	405	1 564	»
<b>VALDOBBIANDENE.</b>															
FARRA DI SOLIGO.....	2 781	3 502	62	52	7	3	»	234	202	7	»	25	20	120	80
MIANE.....	3 104	3 148	10	10	»	»	»	142	136	»	»	6	20	59	54
MORIAGO.....	1 215	1 716	30	29	»	1	»	133	127	1	»	5	15	64	54
SAN PIETRO DI BARBOZZA.....	2 615	2 760	29	29	»	»	»	282	234	1	»	47	15	131	93
SEGUSINO.....	1 739	1 627	14	13	1	»	»	124	118	»	»	6	15	66	50
SERNAGLIA.....	1 853	2 192	46	39	1	6	»	216	201	1	»	14	15	107	82
VIDORE.....	3 562	4 372	89	75	10	4	»	310	272	16	»	22	20	161	148
VALDOBBIANDENE.....	1 290	1 509	16	14	1	1	»	144	139	3	»	2	15	59	53
DISTRETTO. . .	18 209	20 826	296	261	20	15	»	1 535	1 429	29	»	127	135	767	»
<b>VITTORIO.</b>															
CAPPELLA.....	1 071	1 711	18	15	1	2	»	106	98	3	»	5	15	25	22
CISONE.....	2 848	3 574	36	27	2	7	»	196	196	»	»	»	20	118	96
COLLE.....	1 325	2 096	22	21	1	»	»	171	170	1	»	»	15	76	60
CORDIGNANO.....	2 569	3 896	49	40	1	8	»	221	219	2	»	»	20	46	38
FOLLINA.....	2 377	2 915	35	30	4	1	»	112	110	2	»	»	20	81	79
FREGONA.....	4 266	2 635	21	20	1	»	»	123	122	1	»	»	20	87	88
LAGO.....	1 116	857	9	9	»	»	»	58	58	»	»	»	15	34	30
REVINE.....	752	1 203	9	9	»	»	»	79	78	1	»	»	15	50	40
SARMEDE.....	1 777	2 140	24	24	»	»	»	109	109	»	»	»	15	55	33
TARZO.....	2 348	3 181	32	27	3	2	»	160	158	2	»	»	20	100	89
VITTORIO.....	8 199	14 235	293	198	40	55	»	864	844	20	»	»	30	320	181
DISTRETTO. . .	28 648	38 443	548	420	53	75	»	2 199	2 162	32	»	5	205	992	»

DISTRETTI E COMUNI	SUPER- FICIE — Ritardi	POPO- LAZIONE	ELETTORI POLITICI					ELETTORI AMMINISTRATIVI					ELEZIONI COMUNALI		
			TOTALE	per censo	per titoli e capacità	per commercio arti e industrie	per imposta della ricchezza mobile	TOTALE	per contribu- zioni dirette	per titoli e capacità	maggiori imposti aggiunti	per delegazione	numero del consiglieri	numero del votanti	massimo dei voti ottenuti dagli eletti
<b>RICAPITOLAZIONE.</b>															
ASOLO.....	22 601	28 624	384	342	28	14	»	2 245	2 135	44	»	66	185	894	»
CASTELFRANCO TREVISANO ..	20 624	27 485	288	236	18	34	»	1 048	976	49	»	23	130	295	»
CONEGLIANO.....	32 178	39 957	628	475	83	70	»	2 465	2 365	54	»	46	235	1 049	»
MONTEBELLUNA.....	25 987	28 522	323	257	20	46	»	1 622	1 585	21	»	16	145	736	»
ODERZO.....	34 548	40 765	539	453	57	29	»	2 101	1 988	53	»	60	270	824	»
TREVISO.....	60 341	83 861	1 653	1 204	241	208	»	5 031	4 461	252	»	318	405	1 564	»
VALDOBBIANDENE.....	18 209	20 826	296	261	20	15	»	1 585	1 429	29	»	127	135	767	»
VITTORIO.....	28 648	38 443	548	420	53	75	»	2 199	2 162	32	»	5	205	992	»
PROVINCIA. . .	243 136	308 483	4 659	3 648	520	491	»	18 296	17 101	534	»	661	1 710	7 121	»
<b>AMPEZZO.</b>															
<b>PROVINCIA DI UDINE.</b>															
AMPEZZO.....	7 458	1 918	18	13	5	»	»	139	134	5	»	»	15	52	35
ENEMONZO.....	2 286	1 603	12	12	»	»	»	106	105	»	»	1	15	81	50
FORNI DI SOPRA.....	8 058	1 602	4	4	»	»	»	52	52	»	»	»	15	35	35
FORNI DI SOTTO.....	9 567	1 705	7	5	2	»	»	91	90	1	»	»	15	59	51
PREONE.....	2 249	695	1	1	»	»	»	51	50	»	»	1	15	31	22
RAVEO.....	4 138	636	6	5	1	»	»	44	43	1	»	»	15	28	24
SAURIS.....	1 280	647	2	2	»	»	»	57	57	»	»	»	15	42	32
SOCCHIEVE.....	6 518	2 014	15	15	»	»	»	113	113	»	»	»	15	75	70
DISTRETTO. . .	41 554	10 820	65	57	8	»	»	653	644	7	»	2	120	403	»
<b>CIVIDALE.</b>															
ATTIMIS.....	3 415	2 572	17	15	2	»	»	92	90	»	»	2	15	67	65
BUTTRIO IN PIANO.....	2 982	2 816	49	44	5	»	»	167	159	4	»	4	15	102	63
CASTELLO DEL MONTE.....	1 792	776	7	5	2	»	»	38	38	»	»	»	15	11	11
CIVIDALE.....	4 960	6 812	116	78	38	»	»	325	291	21	»	13	20	171	131
CORNO DI ROSAZZO.....	1 225	1 305	18	14	4	»	»	60	55	1	»	4	15	25	22
FAEDIS.....	4 439	3 447	49	46	3	»	»	88	88	»	»	»	20	63	42
IPPLIS.....	1 142	866	7	7	»	»	»	52	48	1	»	3	15	8	8
MANZANO.....	3 062	2 535	10	8	2	»	»	108	105	3	»	»	15	32	31
MOIMACCO.....	1 183	1 054	8	8	»	»	»	60	60	»	»	»	15	16	15
POVOLETTO.....	3 702	2 739	31	31	»	»	»	153	152	»	»	1	20	40	36
PREMARIACCO.....	1 529	1 216	35	34	1	»	»	72	71	1	»	»	15	25	24
PREPOTTO.....	1 500	888	11	11	»	»	»	44	44	»	»	»	15	17	17
REMANZACCO.....	3 149	2 481	36	36	»	»	»	122	122	»	»	»	15	49	48
SAN GIOVANNI DI MANZANO.....	2 364	2 227	25	24	1	»	»	97	92	»	»	5	15	49	34
TORREANO.....	3 437	2 331	19	19	»	»	»	72	69	»	»	3	15	59	53
DISTRETTO. . .	39 881	34 115	438	380	58	»	»	1 550	1 484	31	»	35	240	734	»

DISTRETTI E COMUNI	SUPER- FICIE — Ettari	POPO- LAZIONE	ELETTORI POLITICI					ELETTORI AMMINISTRATIVI					ELEZIONI COMUNALI		
			TOTALE	per censo	per titoli e capacità	per commercio arti e industrie	per imposta della ricchezza mobile	TOTALE	per contribu- zioni dirette	per titoli e capacità	maggiori imposti aggiunti	per delegazione	numero dei consiglieri	numero dei votanti	massimo dei voti ottenuti dagli eletti
<b>CODROIPO.</b>															
BERTIOLO .....	2 565	2 559	26	24	2	»	»	178	176	1	»	1	15	92	56
CAMINO DI CODROIPO .....	2 081	1 289	9	8	1	»	»	135	131	»	»	4	15	21	21
CODROIPO .....	4 517	4 001	100	89	11	»	»	251	244	7	»	»	20	122	99
PASSARIANO .....	2 968	3 106	34	32	2	»	»	136	133	3	»	»	20	59	58
SEDEGLIANO .....	5 306	3 354	84	79	5	»	»	379	375	4	»	»	20	129	115
TALMASSONS .....	4 197	2 724	18	16	2	»	»	179	177	»	»	2	15	75	74
VARMO .....	3 301	2 503	22	19	4	»	»	169	163	»	»	6	15	83	78
DISTRETTO . . .	24 935	19 516	293	266	27	»	»	1 427	1 399	15	»	13	120	581	»
<b>GEMONA.</b>															
ARTEGNA .....	1 085	2 773	58	54	4	»	»	303	302	1	»	»	15	84	79
BORDAN .....	1 455	822	»	»	»	»	»	58	58	»	»	»	15	46	28
BUJA .....	2 509	4 476	42	38	4	»	»	248	245	3	»	»	20	80	75
GEMONA .....	5 631	6 546	106	86	20	»	»	352	339	8	»	5	20	214	198
MONTENARS .....	2 519	1 656	5	5	»	»	»	89	89	»	»	»	15	47	33
OSOPPO .....	2 257	1 846	12	8	4	»	»	216	216	»	»	»	15	95	67
TRASAGHIS .....	8 008	3 175	6	6	»	»	»	60	60	»	»	»	15	33	33
VENZONE .....	5 311	3 090	27	24	3	»	»	142	142	»	»	»	20	96	57
DISTRETTO . . .	28 775	24 384	256	221	35	»	»	1 468	1 451	12	»	5	135	695	»
<b>LATISANA.</b>															
LATISANA .....	5 123	4 334	92	70	22	»	»	170	140	23	»	7	20	136	132
MUZZANA .....	2 397	992	7	7	»	»	»	74	74	»	»	»	15	29	27
PALAZZOLO .....	3 302	1 324	14	13	1	»	»	93	92	1	»	»	15	31	31
POGENIA .....	2 331	1 674	17	16	1	»	»	89	89	»	»	»	15	38	30
PRECENICO .....	2 581	1 178	8	8	»	»	»	37	35	2	»	»	15	37	27
RIVIGNANO .....	2 987	2 417	30	28	2	»	»	122	122	»	»	»	15	36	31
RONCHIS DI LATISANA .....	1 763	1 478	16	15	1	»	»	123	123	»	»	»	15	42	37
TEOR .....	1 618	2 011	23	19	4	»	»	82	82	»	»	»	15	47	45
DISTRETTO . . .	22 102	15 458	207	176	31	»	»	790	757	26	»	7	125	396	»
<b>MANIAGO.</b>															
ANDREIS .....	2 628	1 090	3	3	»	»	»	55	55	»	»	»	15	16	14
ARBA .....	1 043	1 215	12	12	»	»	»	153	155	»	»	3	15	57	45
BARCIS .....	10 239	1 404	3	3	»	»	»	47	45	2	»	»	15	20	20
CAVASSO .....	1 426	2 204	14	14	»	»	»	159	158	1	»	»	15	62	60

DISTRETTI E COMUNI	SUPER- FICIE — Ettari	POPO- LAZIONE	ELETTORI POLITICI					ELETTORI AMMINISTRATIVI					ELEZIONI COMUNALI		
			TOTALE	per censo	per titoli e capacità	per commercio arti e industrie	per imposta della ricchezza mobile	TOTALE	per contribu- zioni dirette	per titoli e capacità	maggiori imposti aggiunti	per delegazione	numero dei consiglieri	numero del volanti	massimo dei voti ottenuti dagli eletti
CIMOLAIS .....	9 920	828	3	3	»	»	»	60	57	»	»	3	15	38	32
CLAUT .....	16 042	1 680	4	4	»	»	»	60	60	»	»	»	15	45	36
ERTO E CASSO .....	5 161	1 395	»	»	»	»	»	60	52	»	»	8	15	37	28
FANNA .....	1 002	1 886	42	35	7	»	»	162	160	2	»	»	15	70	58
FRISANCO .....	5 896	3 269	3	3	»	»	»	109	106	»	»	3	20	81	43
MANIAGO .....	6 856	4 523	78	64	14	»	»	292	279	13	»	»	20	136	127
VIVARO .....	3 802	1 904	55	55	»	»	»	243	241	2	»	»	15	120	90
DISTRETTO. . .	64 015	21 400	217	196	21	»	»	1 405	1 368	20	»	17	175	682	»
<b>MOGGIO.</b>															
CHIUSA .....	1 750	1 214	3	3	»	»	»	45	43	»	»	2	15	29	23
DOGNA .....	6 857	1 488	4	3	1	»	»	61	58	1	»	2	15	39	54
MOGGIO .....	13 495	3 557	39	25	14	»	»	148	124	16	»	8	20	59	55
PONTEBBA .....	3 125	1 996	16	12	4	»	»	122	111	2	»	9	15	67	55
RACCOLANA .....	8 068	1 637	2	2	»	»	»	45	45	»	»	»	15	30	28
RESIA .....	12 205	2 981	4	4	»	»	»	58	58	»	»	»	20	28	27
RESIUTA .....	2 037	714	10	8	2	»	»	68	59	»	»	9	15	37	30
DISTRETTO. . .	47 537	13 587	78	57	21	»	»	547	498	19	»	30	115	239	»
<b>PALMA.</b>															
BAGNARIA .....	2 192	2 378	8	7	1	»	»	95	86	5	»	4	15	23	22
BICINICCO .....	1 543	1 400	13	13	»	»	»	101	94	2	»	5	15	33	35
CARLINO .....	3 115	771	5	5	»	»	»	70	70	»	»	»	15	23	21
CASTIONS DI STRADA .....	3 263	2 157	37	33	4	»	»	118	117	1	»	»	15	32	27
GONARS .....	2 849	3 088	15	13	2	»	»	107	102	4	»	1	20	62	59
MARANO .....	8 306	966	7	5	2	»	»	30	19	1	5	5	15	15	12
PALMA .....	1 364	4 263	145	129	16	»	»	299	271	13	»	15	20	163	158
PORPETTO .....	1 733	1 489	13	12	1	»	»	74	74	»	»	»	15	36	31
SAN GIORGIO DI NOGARO .....	5 849	3 216	21	20	1	»	»	44	44	»	»	»	20	22	22
SANTA MARIA LA LONGA .....	1 919	2 059	13	11	2	»	»	100	91	3	»	6	15	43	31
TRIVIGNANO .....	1 731	2 167	17	15	2	»	»	107	94	3	»	10	15	50	33
DISTRETTO. . .	33 919	23 949	294	263	31	»	»	1 145	1 032	32	5	46	180	507	»
<b>PORDENONE.</b>															
AVIANO .....	10 042	6 234	118	110	8	»	»	332	332	»	»	»	20	114	89
AZZANO .....	5 014	4 319	63	59	4	»	»	177	173	4	»	»	20	78	50
CORDENONS .....	5 003	4 103	81	78	3	»	»	232	231	1	»	»	20	105	90
FIUME .....	3 552	2 868	33	33	»	»	»	168	168	»	»	»	15	82	72



DISTRETTI E COMUNI	SUPER- FICIE — Elettori	POPO- LAZIONE	ELETTORI POLITICI					ELETTORI AMMINISTRATIVI					ELEZIONI COMUNALI		
			TOTALE	per censo	per titoli e capacità	per commercio arti e industrie	per imposta della ricchezza mobile	TOTALE	per contribu- zioni dirette	per titoli e capacità	maggiori imposti aggiunti	per delegazione	numero dei consiglieri	numero dei votanti	massimo dei voti ottenuti dagli eletti
FONTANAFREDDA.....	4 556	8 087	54	52	2	»	»	190	190	»	»	»	20	98	60
MONTE REALE.....	7 448	9 627	33	81	2	»	»	251	251	»	»	»	20	92	72
PASIANO.....	4 445	8 661	60	60	»	»	»	209	206	1	»	2	20	122	111
PORCIA.....	2 836	3 011	42	38	4	»	»	125	122	3	»	»	20	45	40
PORDENONE.....	2 742	7 093	185	138	47	»	»	354	339	14	»	1	20	122	103
PRATA.....	1 434	1 835	25	25	»	»	»	106	106	»	»	»	15	46	42
ROVEREDO.....	1 557	1 320	17	16	1	»	»	157	153	»	»	4	15	68	47
SAN QUIRINO.....	5 011	2 445	33	33	»	»	»	191	189	»	»	2	15	93	77
VALLE NONCELLO.....	934	948	5	5	»	»	»	53	53	»	»	»	15	12	12
ZOPPOLA.....	4 837	8 735	81	81	»	»	»	286	215	1	»	20	20	114	85
DISTRETTO. . .	58 906	48 338	830	759	71	»	»	2 781	2 728	24	»	29	255	1 186	»
<b>SACILE.</b>															
BRUGNERA.....	3 605	3 111	27	26	1	»	»	254	229	2	»	23	20	156	153
BUDOJA.....	3 784	2 800	28	26	2	»	»	198	183	»	»	15	20	131	85
CANEVA.....	4 122	4 229	67	63	4	»	»	195	184	3	»	8	20	112	102
POLCENIGO.....	4 765	4 038	25	22	3	»	»	80	73	»	»	7	20	54	54
SACILE.....	3 107	4 642	98	86	12	»	»	265	235	2	»	28	20	157	137
DISTRETTO. . .	19 388	18 910	245	223	22	»	»	992	904	7	»	81	100	610	»
<b>SAN DANIELE.</b>															
COLLOREDO DI MONTE ALBANO..	2 155	1 667	18	10	3	»	»	41	37	1	»	3	15	26	24
COSEANO.....	2 389	1 776	20	20	»	»	»	109	107	»	»	2	15	92	88
DIGNANO.....	2 925	1 869	25	25	»	»	»	110	110	»	»	»	15	72	54
FAGAGNA.....	3 687	3 379	28	26	2	»	»	68	62	5	»	1	20	60	60
MAJANO.....	2 771	3 601	31	26	5	»	»	102	97	4	»	1	20	63	52
MORUZZO.....	1 753	1 625	7	6	1	»	»	41	38	1	»	2	15	35	22
RAGOGNA.....	2 457	2 849	34	25	9	»	»	104	93	2	»	9	20	67	52
RIVE D'ARCANO.....	2 208	1 637	24	24	»	»	»	117	117	»	»	»	15	93	56
SAN DANIELE.....	3 106	4 649	107	71	36	»	»	182	178	4	»	»	20	134	107
SANT'ODORICO.....	1 543	1 220	26	25	1	»	»	96	94	»	»	2	15	86	53
SAN VITO DI FAGAGNA.....	847	980	16	16	»	»	»	51	51	»	»	»	15	50	29
DISTRETTO. . .	25 241	25 252	331	274	57	»	»	1 021	984	17	»	20	185	778	»
<b>SAN PIETRO DEGLI SCHIAVI.</b>															
DRENCHIA.....	1 315	1 306	»	»	»	»	»	30	30	»	»	»	15	27	21
GRIMACCO.....	1 613	1 449	»	»	»	»	»	30	30	»	»	»	15	22	21
RODDA.....	1 779	4 445	2	1	1	»	»	31	31	»	»	»	15	24	21
SAN LEONARDO.....	2 656	2 057	19	17	2	»	»	105	101	1	»	3	15	69	39
SAN PIETRO AL NATISONE.....	2 363	2 699	24	17	7	»	»	121	120	1	»	»	15	82	52

DISTRETTI E COMUNI	SUPER- FICIE — Ettari	POPO- LAZIONE	ELETTORI POLITICI					ELETTORI AMMINISTRATIVI					ELEZIONI COMUNALI		
			TOTALE	per censo	per titoli e capacità	per commercio arti e industrie	per imposta della ricchezza mobile	TOTALE	per contribu- zioni dirette	per titoli e capacità	maggiori imposti aggiunti	per delegazione	numero dei consiglieri	numero dei votanti	massimo dei voti ottenuti dagli eletti
SAVOGNA.....	2 146	1 760	»	»	»	»	»	90	90	»	»	»	15	29	25
STREGNA.....	1 959	1 408	2	2	»	»	»	38	38	»	»	»	15	23	21
TARCIETTA.....	3 078	1 778	3	3	»	»	»	54	54	»	»	»	15	39	29
DISTRETTO. . .	16 909	16 892	50	40	10	»	»	439	434	2	»	3	120	315	»
<b>SAN VITO.</b>															
ARZENE.....	1 166	1 233	11	11	»	»	»	67	67	»	»	»	15	48	27
CASARSA.....	2 009	2 644	29	27	2	»	»	90	85	2	»	3	20	71	45
CHIONS.....	3 299	2 228	23	26	2	»	»	138	128	1	»	9	15	82	63
CORDOVADO.....	1 176	1 493	20	17	3	»	»	70	68	2	»	»	15	42	41
MORSANO.....	3 197	2 374	32	30	2	»	»	198	185	1	»	12	15	98	96
PRAVISDOMINI.....	1 588	1 442	20	18	2	»	»	90	89	»	»	1	15	38	36
SAN MARTINO.....	1 503	1 182	13	12	1	»	»	78	78	»	»	»	15	27	25
SAN VITO.....	5 836	7 724	137	117	20	»	»	276	257	17	»	2	20	132	124
SESTO.....	4 004	3 225	27	22	5	»	»	179	168	6	»	5	20	47	42
VALVASONE.....	1 469	1 457	22	17	5	»	»	85	79	6	»	»	15	56	48
DISTRETTO. . .	25 247	25 002	339	297	42	»	»	1 271	1 204	35	»	32	165	641	»
<b>SPILIMBERGO.</b>															
CASTELNOVO.....	2 255	2 602	11	11	»	»	»	191	191	»	»	»	15	82	78
CLAUZETTO.....	2 842	2 093	25	21	4	»	»	175	175	»	»	»	15	79	70
FORGARIA.....	2 786	2 860	10	8	2	»	»	334	317	2	»	15	15	131	127
MEDUNO.....	4 450	3 170	21	16	5	»	»	122	122	»	»	»	20	52	52
PINZANO.....	1 780	2 234	10	8	2	»	»	246	237	2	»	7	15	149	140
SAN GIORGIO.....	4 009	2 728	38	36	2	»	»	233	230	3	»	»	15	103	63
SEQUALS.....	3 036	2 502	55	48	7	»	»	167	166	1	»	»	15	89	87
SPILIMBERGO.....	6 104	4 855	108	84	24	»	»	379	365	10	»	4	20	202	161
TRAMONTI DI SOPRA.....	12 184	1 504	2	2	»	»	»	49	49	»	»	»	15	21	20
TRAMONTI DI SOTTO.....	8 326	2 454	8	8	»	»	»	142	142	»	»	»	15	35	27
TRAVESIO.....	1 454	1 496	14	12	2	»	»	176	176	»	»	»	15	44	42
VITO D'ASIO.....	5 304	2 685	16	13	3	»	»	237	237	»	»	»	15	107	53
DISTRETTO. . .	54 530	31 183	318	267	51	»	»	2 450	2 406	18	»	26	190	1 099	»
<b>TARCENTO.</b>															
CASSACCO.....	1 130	1 615	15	15	»	»	»	120	120	»	»	»	15	87	85
CISERIS.....	2 006	2 661	2	2	»	»	»	60	60	»	»	»	15	38	38
COLLALTO.....	523	1 284	12	11	1	»	»	65	65	»	»	»	15	59	59
LUSEVERA.....	4 781	1 921	2	2	»	»	»	37	37	»	»	»	15	27	25
MAGNANO.....	835	1 602	15	14	1	»	»	176	174	1	»	1	15	83	81

DISTRETTI E COMUNI	SUPER- FICIE — Ettari	POPO- LAZIONE	ELETTORI POLITICI					ELETTORI AMMINISTRATIVI					ELEZIONI COMUNALI		
			TOTALE	per censo	per titoli e capacità	per commercio arti e industrie	per imposta della ricchezza mobile	TOTALE	per contribu- zioni dirette	per titoli e capacità	maggiori imposi aggiunti	per delegazione	numero dei consiglieri	numero dei votanti	massimo dei voti ottenuti dagli eletti
NIMIS.....	3 289	3 357	25	23	2	»	»	128	127	1	»	»	20	99	76
PLATISCHIS.....	6 418	2 558	2	2	»	»	»	35	35	»	»	»	15	26	26
TARCENTO.....	898	3 051	57	38	19	»	»	153	131	22	»	»	20	84	82
TREPO GRANDE.....	1 101	1 448	15	15	»	»	»	96	96	»	»	»	15	60	46
TRICESIMO.....	1 710	3 337	63	59	4	»	»	184	184	»	»	»	20	94	71
DISTRETTO. . .	22 686	22 834	208	181	27	»	»	1 054	1 029	24	»	1	165	657	»
<b>TOLMEZZO.</b>															
AMARO.....	3 292	891	3	3	»	»	»	53	53	»	»	»	15	37	32
ARTA.....	4 304	2 103	21	18	3	»	»	282	273	1	»	8	15	130	74
CAVAZZO.....	2 455	865	7	6	1	»	»	92	91	1	»	»	15	37	34
CERCIVENTO.....	1 523	885	12	10	2	»	»	99	85	2	»	12	15	39	30
CESCLANS.....	1 520	708	5	5	»	»	»	57	57	»	»	»	15	39	37
COMEGLIANS.....	1 923	1 316	12	11	1	»	»	89	89	»	»	»	15	32	30
FORNI AVOLTRI.....	7 970	903	9	9	»	»	»	60	60	»	»	»	15	43	23
LAUCO.....	3 458	2 329	21	21	»	»	»	190	184	»	»	6	15	94	78
LIGOSULLO.....	1 668	472	1	1	»	»	»	35	35	»	»	»	15	19	19
MIONE.....	3 313	1 349	16	14	2	»	»	112	111	1	»	»	15	59	55
OVARO.....	2 357	1 159	9	9	»	»	»	83	79	»	»	4	15	48	42
PALUZZA.....	6 855	2 514	14	13	1	»	»	164	158	1	»	5	15	48	35
PAULARO.....	7 614	2 029	16	16	»	»	»	160	142	»	»	18	15	116	79
PRATO.....	8 161	2 039	8	8	»	»	»	150	143	»	»	7	15	97	47
RAVASCHETTO.....	2 623	1 041	4	4	»	»	»	96	92	»	»	4	15	59	34
RIGOLATO.....	2 987	1 308	11	11	»	»	»	80	78	»	»	2	15	53	37
SUTRIO.....	2 143	1 129	15	14	1	»	»	95	87	2	»	6	15	81	74
TOLMEZZO.....	6 334	3 864	82	50	32	»	»	347	315	29	»	3	20	181	139
TREPO.....	1 794	1 105	6	6	»	»	»	69	61	»	»	8	15	44	39
VERZEGNIS.....	3 905	1 789	12	12	»	»	»	129	129	»	»	»	15	65	40
VILLA.....	1 227	895	17	17	»	»	»	80	80	»	»	»	15	58	39
ZUGLIO.....	1 748	1 085	9	9	»	»	»	109	106	»	»	3	14	76	47
DISTRETTO. . .	79 174	31 778	310	267	43	»	»	2 631	2 508	37	»	86	334	1 455	»
<b>UDINE.</b>															
CAMPOFORMIDO.....	2 211	1 643	24	24	»	»	»	279	277	»	»	2	15	55	55
FELETTO.....	568	1 698	33	37	1	»	»	184	182	1	»	1	15	59	46
LESTIZZA.....	3 800	3 273	49	49	»	»	»	182	176	»	»	6	20	38	38
MARTIGNACCO.....	2 601	2 646	33	31	2	»	»	201	201	»	»	»	15	85	56
MERETTO DI TOMBA.....	2 660	2 324	38	36	2	»	»	204	203	1	»	»	15	83	77
MORTEGLIANO.....	3 136	3 412	32	27	5	»	»	182	182	»	»	»	20	100	89
PAGNACCO.....	1 478	1 660	23	21	2	»	»	71	63	5	»	3	15	56	45

DISTRETTI E COMUNI	SUPER- FICIE — Ettari	POPO- LAZIONE	ELETTORI POLITICI					ELETTORI AMMINISTRATIVI					ELEZIONI COMUNALI		
			TOTALE	per censo	per titoli e capacità	per commercio arti e industrie	per imposta della ricchezza mobile	TOTALE	per contribu- zioni dirette	per titoli e capacità	maggiori imposti aggiunti	per delegazione	numero dei consiglieri	numero dei votanti	massimo dei voti ottenuti dagli eletti
PASIAN DI PRATO .....	1 491	1 508	48	48	»	»	»	153	151	»	»	2	15	90	58
PASIAN SCHIAVONESCO .....	4 217	8 162	46	44	2	»	»	171	170	»	»	1	20	82	65
PAVIA DI UDINE .....	3 262	3 395	22	21	1	»	»	95	92	3	»	»	20	31	29
POZZUOLO .....	2 898	2 999	37	34	3	»	»	114	111	2	»	1	20	53	53
PRADAMANO .....	1 366	1 246	7	7	»	»	»	142	142	»	»	»	15	30	26
REANA .....	2 061	2 742	28	27	1	»	»	259	259	»	»	»	15	86	74
TAVAGNACCO .....	931	1 237	19	19	»	»	»	91	88	2	»	1	15	44	43
UDINE .....	5 596	24 124	1 045	690	355	»	»	1 613	1 295	311	»	7	30	274	225
DISTRETTO . . .	38 276	57 124	1 489	1 115	374	»	»	3 941	3 592	325	»	24	265	1 166	»

RICAPITOLAZIONE.

AMPEZZO .....	41 554	10 820	65	57	8	»	»	653	644	7	»	2	120	403	»
CIVIDALE .....	39 881	34 115	438	380	58	»	»	1 550	1 484	31	»	35	240	734	»
CODROIPO .....	24 935	19 516	293	266	27	»	»	1 427	1 399	15	»	13	120	581	»
GEMONA .....	28 775	24 384	256	221	35	»	»	1 468	1 451	12	»	5	135	695	»
LATISANA .....	22 102	15 458	207	176	31	»	»	790	757	26	»	7	125	396	»
MANIAGO .....	64 015	21 400	217	196	21	»	»	1 405	1 368	20	»	17	175	682	»
MOGGIO .....	47 537	13 587	78	57	21	»	»	547	498	19	»	30	115	289	»
PALMA .....	33 919	23 949	294	263	31	»	»	1 145	1 062	32	5	46	180	507	»
PORDENONE .....	58 906	48 338	830	759	71	»	»	2 781	2 728	24	»	29	255	1 186	»
SACILE .....	19 383	18 910	245	223	22	»	»	992	904	7	»	81	100	610	»
SAN DANIELE .....	25 241	25 252	331	274	57	»	»	1 021	984	17	»	20	185	778	»
SAN PIETRO DEGLI SCHIAVI.	16 909	16 892	50	40	10	»	»	439	434	2	»	3	120	315	»
SAN VITO .....	25 247	25 002	339	297	42	»	»	1 271	1 204	35	»	32	165	641	»
SPIILIMBERGO .....	54 530	31 133	318	267	51	»	»	2 450	2 406	18	»	26	190	1 099	»
TARCENTO .....	22 686	22 834	208	181	27	»	»	1 054	1 029	24	»	1	165	657	»
TOLMEZZO .....	79 174	31 778	310	267	43	»	»	2 631	2 508	37	»	86	334	1 455	»
UDINE .....	38 276	57 124	1 489	1 115	374	»	»	3 941	3 592	325	»	24	265	1 166	»
PROVINCIA . . .	643 070	440 542	5 968	5 039	929	»	»	25 565	24 452	651	5	457	2 989	12 194	»

PROVINCIA DI VENEZIA.

CHIOGGIA.

CAVARZERE .....	13 642	11 905	135	120	6	9	»	310	297	13	»	»	30	166	132
CHIOGGIA .....	13 005	26 732	290	207	30	53	»	508	441	67	»	»	30	356	284
CONA .....	6 436	2 677	8	5	1	2	»	75	73	2	»	»	15	19	18
PALESTRINA .....	158	7 355	60	53	6	1	»	232	228	4	»	»	20	76	67
DISTRETTO . . .	33 241	48 669	493	385	43	65	»	1 125	1 039	86	»	»	95	617	»

DISTRETTI E COMUNI	SUPER- FICIE — Ettari	POPO- LAZIONE	ELETTORI POLITICI					ELETTORI AMMINISTRATIVI					ELEZIONI COMUNALI		
			TOTALE	per censo	per titoli e capacità	per commercio arti e industrie	per imposta della ricchezza mobile	TOTALE	per contribu- zioni dirette	per titoli e capacità	maggiori imposti aggiunti	per delegazione	numero del consiglieri	numero del votanti	massimo del voti ottenuti dagli eletti
<b>DOLO.</b>															
CAMPAGNA.....	8 180	1 170	5	2	2	1	»	119	107	4	»	8	15	13	13
CAMPOLONGO.....	2 277	2 881	12	11	1	»	»	150	146	4	»	»	20	25	23
CAMPONOGARA.....	2 136	2 176	17	16	1	»	»	162	160	2	»	»	15	37	27
DOLO.....	2 402	5 523	98	40	31	27	»	290	206	82	»	2	20	104	94
FIESSO.....	607	1 479	8	7	1	»	»	74	74	»	»	»	15	23	18
FOSSÒ.....	955	1 311	10	10	»	»	»	75	74	1	»	»	15	17	16
GAMBARARE.....	8 278	3 846	22	18	1	3	»	189	136	3	»	»	20	42	42
MIRA.....	759	1 718	18	15	1	2	»	118	116	2	»	»	15	26	26
ORIAIGO.....	1 243	1 670	13	6	1	6	»	124	121	3	»	»	15	18	17
STRÀ.....	878	1 374	13	12	1	»	»	130	128	2	»	»	15	29	29
VIGONOVO.....	1 201	2 204	5	5	»	»	»	115	114	1	»	»	15	31	27
DISTRETTO...	28 916	25 852	221	142	40	39	»	1 546	1 432	104	»	10	180	365	»
<b>MESTRE.</b>															
CHIRIGNAGO.....	1 082	2 089	10	9	»	1	»	65	65	»	»	»	15	11	11
FAVARO.....	4 134	1 840	9	6	»	3	»	71	69	2	»	»	15	8	7
MARCON.....	2 494	975	6	4	»	2	»	31	30	1	»	»	15	8	8
MARTELLAGO.....	1 955	2 671	11	8	1	2	»	87	86	1	»	»	20	18	17
MESTRE.....	4 110	8 431	88	66	14	8	»	377	368	9	»	»	20	112	107
SPINEA.....	1 464	1 759	11	8	1	2	»	77	75	2	»	»	15	19	19
ZELLARINO.....	1 458	1 612	21	4	5	12	»	91	89	2	»	»	15	15	15
DISTRETTO...	16 697	19 377	156	105	21	30	»	799	782	17	»	»	115	191	»
<b>MIRANO.</b>															
MIRANO.....	4 483	6 168	75	47	20	8	»	312	287	25	»	»	20	123	113
NOALE.....	2 408	3 621	55	44	4	7	»	183	174	9	»	»	20	86	66
PIANIGA.....	1 973	2 598	8	8	»	»	»	115	113	2	»	»	15	16	16
SALZANO.....	1 698	2 726	18	17	1	»	»	106	104	2	»	»	15	37	37
SANTA MARIA DI SALA.....	2 734	3 290	15	15	»	»	»	93	93	»	»	»	20	25	25
SCORZÈ.....	3 274	3 673	29	25	1	3	»	121	120	1	»	»	20	39	34
DISTRETTO...	16 570	22 076	200	156	26	18	»	930	891	39	»	»	110	331	»
<b>PORTOGRUARO.</b>															
ANNONE.....	2 547	2 029	20	17	3	»	»	127	124	3	»	»	15	68	50
CAORLE.....	17 277	2 147	9	6	2	1	»	67	64	2	»	1	15	28	28
CINTO.....	2 095	1 423	18	13	»	»	»	101	100	1	»	»	15	52	44
CONCORDIA.....	6 499	2 145	8	7	1	»	»	114	114	»	»	»	15	55	41

DISTRETTI E COMUNI	SUPER- FICIE - Eletti	POPO- LAZIONE	ELETTORI POLITICI					ELETTORI AMMINISTRATIVI					ELEZIONI COMUNALI		
			TOTALE	per censo	per titoli e capacità	per commercio arti e industrie	per imposta della ricchezza mobile	TOTALE	per contribu- zioni dirette	per titoli e capacità	maggiori imposti aggiunti	per delegazione	numero dei consiglieri	numero dei votanti	massimo dei voti ottenuti dagli eletti
FEGLIO .....	1 113	1 186	8	8	»	»	»	77	77	»	»	»	15	26	25
FOSSALTA .....	3 070	2 496	18	17	1	»	»	116	116	»	»	»	15	56	40
GRUARO .....	1 707	1 719	18	12	1	»	»	141	140	1	»	»	15	27	25
PORTOGRAURO .....	10 035	7 969	158	133	23	2	»	468	448	20	»	»	20	203	187
PRAMAGGIORE .....	2 358	1 677	16	15	1	»	»	129	126	3	»	»	15	58	42
SAN MICHELE .....	8 294	4 266	38	36	2	»	»	142	136	6	»	»	20	90	81
SANTO STINO DI LIVENZA .....	6 667	3 618	33	32	1	»	»	169	168	1	»	»	20	97	74
<b>DISTRETTO. . .</b>	<b>61 662</b>	<b>30 625</b>	<b>334</b>	<b>296</b>	<b>35</b>	<b>3</b>	<b>»</b>	<b>1 646</b>	<b>1 608</b>	<b>37</b>	<b>»</b>	<b>1</b>	<b>180</b>	<b>755</b>	<b>»</b>
<b>SAN DONÀ.</b>															
CAVAZUCCHERINA .....	9 535	2 303	6	3	2	1	»	84	82	2	»	»	15	19	19
CEGGIA .....	2 005	1 917	18	16	1	1	»	79	78	1	»	»	15	41	38
FOSSALTA .....	959	2 108	16	10	4	2	»	91	90	1	»	»	15	44	41
GRISOLERA .....	8 866	1 573	6	5	»	1	»	52	50	2	»	»	15	13	13
MEOLO .....	2 597	2 366	22	17	3	2	»	83	78	5	»	»	15	27	23
MUSILE .....	4 386	1 939	8	5	2	1	»	56	52	4	»	»	15	21	19
NOVENTA DI PIAVE .....	1 751	2 934	30	26	2	2	»	117	113	4	»	»	20	52	46
SAN DONÀ .....	8 045	6 070	67	38	18	11	»	180	168	12	»	»	20	93	86
SAN MICHELE DEL QUARTO .....	2 735	1 365	7	6	1	»	»	38	36	2	»	»	15	9	9
TORRE DI MOSTO .....	3 714	1 514	9	8	1	»	»	57	56	1	»	»	15	32	32
<b>DISTRETTO. . .</b>	<b>44 593</b>	<b>24 089</b>	<b>189</b>	<b>134</b>	<b>34</b>	<b>21</b>	<b>»</b>	<b>837</b>	<b>803</b>	<b>34</b>	<b>»</b>	<b>»</b>	<b>160</b>	<b>351</b>	<b>»</b>
<b>VENEZIA.</b>															
BURANO .....	11 014	5 724	49	41	7	1	»	147	137	10	»	»	20	71	60
MALAMOGGIO .....	142	1 076	23	10	13	»	»	98	84	14	»	»	15	26	26
MURANO .....	1 162	3 437	38	33	3	2	»	211	202	9	»	»	20	93	89
VENEZIA .....	5 950	113 525	3 319	1 423	1 251	645	»	4 134	2 659	1 475	»	»	60	1 526	1 321
<b>DISTRETTO. . .</b>	<b>18 268</b>	<b>123 762</b>	<b>3 429</b>	<b>1 507</b>	<b>1 274</b>	<b>648</b>	<b>»</b>	<b>4 590</b>	<b>3 082</b>	<b>1 508</b>	<b>»</b>	<b>»</b>	<b>115</b>	<b>1 716</b>	<b>»</b>
<b>RICAPITOLAZIONE.</b>															
CHIOGGIA .....	33 241	48 669	493	385	43	65	»	1 125	1 039	86	»	»	95	617	»
DOLO .....	28 916	25 852	221	142	40	39	»	1 546	1 432	104	»	10	180	365	»
MESTRE .....	16 697	19 377	156	105	21	30	»	799	782	17	»	»	115	191	»
MIRANO .....	16 570	22 076	200	156	26	18	»	930	891	39	»	»	110	331	»
PORTOGRUARO .....	61 662	30 625	334	296	35	3	»	1 646	1 608	37	»	1	180	755	»
SAN DONÀ .....	44 593	24 089	189	134	34	21	»	837	803	34	»	»	160	351	»
VENEZIA .....	18 268	123 762	3 429	1 507	1 274	648	»	4 590	3 082	1 508	»	»	115	1 716	»
<b>PROVINCIA . . .</b>	<b>219 947</b>	<b>294 450</b>	<b>5 022</b>	<b>2 725</b>	<b>1 473</b>	<b>824</b>	<b>»</b>	<b>11 473</b>	<b>9 637</b>	<b>1 825</b>	<b>»</b>	<b>11</b>	<b>955</b>	<b>4 326</b>	<b>»</b>

DISTRETTI E COMUNI	SUPER- FICIE - Ettari	POPO- LAZIONE	ELETTORI POLITICI					ELETTORI AMMINISTRATIVI					ELEZIONI COMUNALI		
			TOTALE	per censo	per titoli e capacità	per commercio arti e industrie	per imposta della ricchezza mobile	TOTALE	per contribu- zioni dirette	per titoli e capacità	maggiori imposti aggiunti	per delegazione	numero dei consiglieri	numero dei votanti	massimo dei voti ottenuti dagli eletti
<b>BARDOLINO. PROVINCIA DI VERONA.</b>															
BARDOLINO.....	1 624	2 233	59	41	10	8	»	229	212	10	»	7	15	153	137
CASTELLETTO DI BREZZONE .....	1 887	1 811	34	32	2	»	»	194	192	2	»	»	15	160	109
CASTELNUOVO .....	2 903	2 934	50	42	2	6	»	204	197	6	»	1	15	101	96
GARDA.....	650	1 212	18	9	3	6	»	90	89	1	»	»	15	35	30
LAZISE.....	2 706	2 608	39	36	»	3	»	210	199	»	»	11	15	135	123
MALCESINE.....	6 083	2 028	40	34	6	»	»	182	157	6	»	19	15	134	91
PESCHIERA.....	2 246	1 969	39	39	»	»	»	206	206	»	»	»	15	92	66
RONTI.....	1 660	1 332	25	23	2	»	»	123	119	4	»	»	15	89	77
TORRI.....	1 267	1 068	20	19	»	1	»	104	104	»	»	»	15	59	54
DISTRETTO .....	21 026	17 225	324	275	25	24	»	1 542	1 475	29	»	38	135	958	»
<b>CAPRINO VERONESE.</b>															
AFFI.....	961	690	8	8	»	»	»	60	60	»	»	»	15	32	29
BELLUNO.....	1 237	498	7	5	2	»	»	30	10	3	16	1	15	30	14
BRENTINO.....	1 344	537	12	10	»	2	»	52	49	1	»	2	15	25	6
CAPRINO VERONESE.....	4 637	5 197	135	113	19	3	»	335	311	14	»	10	20	219	185
CASTIONE SOPRA GARDA.....	969	703	14	14	»	»	»	75	73	»	»	2	15	38	36
CAVAJON.....	1 242	1 042	31	30	1	»	»	102	98	9	»	»	15	67	59
COSTERMANO.....	696	745	13	12	1	»	»	64	64	»	»	»	15	36	32
FERRARA DI MONTEBALDO.....	2 707	540	7	7	»	»	»	42	40	2	»	»	15	33	30
MONTAGNA DI MONTEBALDO.....	2 806	650	4	4	»	»	»	68	68	»	»	»	15	36	36
RIVOLI.....	1 791	950	6	6	»	»	»	59	57	»	»	2	15	22	19
DISTRETTO .....	18 390	11 552	237	209	23	5	»	887	825	29	16	17	155	538	»
<b>COLOGNA.</b>															
ALBAREDO.....	2 774	3 745	43	33	5	5	»	169	153	11	»	»	20	87	80
COLOGNA.....	4 263	6 595	138	104	23	11	»	631	626	5	»	»	20	334	302
CUGCA.....	2 137	3 043	19	17	2	»	»	216	216	»	»	»	20	85	75
PRESSANA.....	1 811	2 372	24	22	1	1	»	228	228	»	»	»	15	152	149
ROVEREDO.....	2 094	1 255	16	15	1	»	»	151	151	»	»	»	15	79	77
SANTO STEFANO.....	519	2 454	33	31	2	»	»	262	260	2	»	»	15	187	180
DISTRETTO .....	18 598	19 464	273	222	34	17	»	1 657	1 639	18	»	»	105	924	»
<b>ISOLA DELLA SCALA.</b>															
BOVOLONE.....	4 035	3 526	59	40	7	12	»	155	148	7	»	»	20	96	91
ERBÈ.....	1 562	1 541	31	28	1	4	»	93	90	3	»	»	15	56	55

DISTRETTI E COMUNI	SUPER- FICIE — Etari	POPO- LAZIONE	ELETTORI POLITICI					ELETTORI AMMINISTRATIVI					ELEZIONI COMUNALI		
			TOTALE	per censo	per titoli e capacità	per commercio arti e industrie	per imposta della ricchezza mobile	TOTALE	per contribu- zioni dirette	per titoli e capacità	maggiori imposti aggiunti	per delegazione	numero dei consiglieri	numero dei votanti	massimo dei voti ottenuti dagli eletti
ISOLA DELLA SCALA .....	6 878	4 988	113	46	28	39	»	261	243	18	»	»	20	158	128
ISOLA PORCARIZZA .....	1 644	2 006	32	28	1	3	»	166	163	3	»	»	15	86	73
NOGARA .....	3 811	3 683	45	21	6	18	»	105	94	2	»	9	20	64	57
OPPEANO .....	4 609	2 187	24	14	1	9	»	152	149	2	»	1	15	59	50
PALÙ .....	1 312	467	2	1	»	1	»	32	32	»	»	»	15	15	15
RONCO .....	4 166	3 717	34	23	3	3	»	140	134	6	»	»	20	63	57
SALIZZOLE .....	3 007	2 553	13	13	»	»	»	161	140	»	»	21	15	74	70
SORGÀ .....	3 259	2 353	13	9	»	4	»	91	88	2	»	1	15	57	49
TREVENZUOLO .....	2 853	1 929	32	20	2	5	5	142	126	4	»	12	15	32	31
VIGASIO .....	3 052	1 978	17	14	3	»	»	128	125	3	»	»	15	36	29
DISTRETTO. . .	40 188	30 928	415	260	52	98	5	1 626	1 532	50	»	44	200	796	»
<b>LEGNAGO.</b>															
ANGIARI .....	1 324	1 718	25	23	»	2	»	185	185	»	»	»	15	113	107
BEVILACQUA .....	1 183	1 241	2	2	»	»	»	77	73	3	»	1	15	52	44
BONAVIGO .....	1 756	1 928	14	13	1	»	»	79	79	»	»	»	15	51	42
BOSCHI SANT'ANNA .....	886	1 187	15	9	»	6	»	50	50	»	»	»	15	22	22
CASTAGNARO .....	3 431	2 823	25	24	1	»	»	183	182	1	»	»	15	91	89
LEGNAGO .....	7 778	10 063	267	171	25	71	»	485	455	29	»	1	30	234	260
MINERBE .....	2 877	3 156	34	21	2	11	»	204	200	4	»	»	20	112	90
ROVERCHIARA .....	1 937	2 852	23	25	1	2	»	176	173	3	»	»	15	72	54
TERRAZZO .....	2 003	2 538	26	23	3	»	»	162	156	6	»	»	15	98	94
VILLA BARTOLOMMEA .....	5 160	3 382	36	28	4	4	»	160	148	12	»	»	20	120	111
DISTRETTO. . .	28 335	30 888	472	339	37	96	»	1 761	1 701	58	»	2	175	1 015	»
<b>SAN BONIFACIO.</b>															
ARCOLE .....	2 045	2 271	34	30	4	»	»	229	225	4	»	»	15	134	130
BELFIOR DI PORCILE .....	2 645	1 256	5	4	1	»	»	81	80	1	»	»	15	30	29
CALDIERO .....	1 017	2 059	23	22	1	»	»	158	154	4	»	»	15	70	53
CAZZANO .....	1 205	1 323	16	15	1	»	»	108	107	1	»	»	15	58	53
COLOGNOLA .....	2 043	3 191	43	41	1	1	»	250	250	»	»	»	20	84	70
MONTECCHIA .....	1 923	1 979	34	28	5	1	»	518	511	4	»	3	15	236	230
MONTEFORTE .....	2 009	3 724	76	63	5	8	»	319	309	10	»	»	20	196	135
RONÈÀ .....	1 936	2 995	37	37	»	»	»	182	181	1	»	»	15	143	129
SAN BONIFACIO .....	3 294	4 671	103	83	9	11	»	317	308	7	2	»	20	118	110
SOAVE .....	2 215	3 843	112	95	12	5	»	236	221	15	»	»	20	174	153
DISTRETTO. . .	20 332	27 312	483	418	39	26	»	2 398	2 346	47	2	3	170	1 293	»



DISTRETTI e COMUNI	SUPER- FICIE — Ettari	POPO- LAZIONE	ELETTORI POLITICI					ELETTORI AMMINISTRATIVI					ELEZIONI COMUNALI		
			TOTALE	per censo	per titoli e capacità	per commercio arti e industrie	per imposta della ricchezza mobile	TOTALE	per contribu- zioni dirette	per titoli e capacità	maggiori imposti aggiunti	per delegazione	numero dei consiglieri	numero dei votanti	massimo dei voti ottenuti dagli eletti
<b>SANGUINETTO.</b>															
CASALCONE .....	3 759	2 449	25	22	»	3	»	116	112	1	»	3	15	78	62
CEREA .....	6 892	5 549	90	69	3	18	»	340	336	4	»	»	20	129	102
CONCAMARISE .....	769	812	9	7	»	2	»	63	63	»	»	»	15	34	34
CORREZZO .....	1 648	2 246	13	12	»	1	»	84	75	5	»	4	15	54	47
GAZZO .....	3 756	2 155	15	8	»	7	»	98	93	»	»	5	15	51	8
SANGUINETTO .....	1 334	2 381	29	22	»	7	»	135	135	»	»	»	15	70	69
SAN PIETRO DI MORUBIO .....	1 577	1 994	44	34	3	7	»	178	174	4	»	»	15	109	103
DISTRETTO. . .	19 735	17 586	225	174	6	45	»	1 014	988	14	»	12	110	525	»
<b>SAN PIETRO IN CARIANO.</b>															
BREONIO .....	3 954	2 329	65	63	2	»	»	432	428	4	»	»	15	383	229
DOLCE .....	3 110	2 190	17	14	3	»	»	127	115	4	»	8	15	75	62
FUMANE .....	2 232	2 075	48	43	5	»	»	262	257	5	»	»	15	187	142
MARANO .....	1 747	1 670	35	34	1	»	»	216	215	1	»	»	15	111	87
NEGARINE .....	949	1 131	11	11	»	»	»	80	78	2	»	»	15	41	40
NEGRAR .....	2 141	2 385	51	48	3	»	»	150	146	2	»	2	15	124	70
PESCANTINA .....	1 579	3 637	62	61	1	»	»	153	149	1	»	3	20	105	17
PRUN .....	2 594	2 257	24	22	2	»	»	287	285	2	»	»	15	237	207
SAN PIETRO IN CARIANO .....	1 411	2 127	44	17	9	18	»	197	185	11	»	1	15	119	84
SANT'AMBROGIO .....	2 314	3 173	32	30	1	1	»	246	226	2	»	18	20	122	102
DISTRETTO. . .	22 031	22 974	399	343	27	19	»	2 150	2 084	34	»	32	160	1 504	»
<b>TREGNAGO.</b>															
BADIA CALAVENA .....	2 610	1 998	20	16	4	»	»	117	114	3	»	»	15	102	80
ILLASI .....	2 472	2 394	43	42	1	»	»	293	291	2	»	»	15	124	115
MEZZANE DI SOTTO .....	1 940	1 274	18	17	1	»	»	101	99	2	»	»	15	48	43
ROVERÈ DI VELO .....	3 567	1 923	23	23	»	»	»	126	124	2	»	»	15	85	53
SALINE .....	1 549	886	19	19	»	»	»	102	100	2	»	»	15	69	64
SELVA DI PROGNO .....	4 053	2 516	11	11	»	»	»	173	171	2	»	»	15	65	51
TREGNAGO .....	3 155	2 578	50	42	8	»	»	227	217	10	»	»	15	167	137
VELO .....	1 850	1 047	10	10	»	»	»	89	88	1	»	»	15	40	33
VESTENA NOVA .....	2 350	2 570	8	7	1	»	»	197	196	1	»	»	15	137	130
DISTRETTO. . .	23 546	17 181	202	197	15	»	»	1 425	1 400	25	»	»	135	837	»
<b>VERONA.</b>															
AVERSA .....	639	1 924	16	4	»	12	»	130	128	2	»	»	15	63	58
BOSCO CHIESANUOVA .....	6 374	2 584	52	49	3	»	»	320	309	3	»	8	15	263	236

DISTRETTI e COMUNI	SUPER- FICIE — Ettari	POPO- LAZIONE	ELETTORI POLITICI					ELETTORI AMMINISTRATIVI					ELEZIONI COMUNALI		
			TOTALE	per cense	per titoli e capacità	per commercio arti e industrie	per imposta della ricchezza mobile	TOTALE	per contribu- sioni dirette	per titoli e capacità	maggiori imposti aggiunti	per delegazione	numero dei consiglieri	numero dei votanti	massimo dei voti ottenuti dagli eletti
BUSSOLENGO.....	2 502	2 760	44	86	1	7	»	208	206	2	»	»	15	91	71
BUTTAPIETRA.....	1 679	1 046	8	8	»	5	»	59	56	»	»	3	15	19	19
CÀ DI DAVID.....	1 629	1 338	11	9	2	»	»	107	104	3	»	»	15	46	44
CASTEL DI AZZANO.....	963	766	4	3	1	»	»	52	51	1	»	»	15	32	26
CERRO.....	1 004	749	11	11	»	»	»	97	97	»	»	»	15	55	47
ERBEZZO.....	3 148	915	28	22	1	»	»	147	146	1	»	»	15	101	94
GREZZANA.....	4 887	3 566	43	34	5	4	»	884	881	3	»	»	20	99	195
LAVAGNO.....	1 434	1 652	22	19	1	2	»	173	172	1	»	»	15	96	11
MARCELLISE.....	1 323	1 064	15	14	1	»	»	94	92	2	»	»	15	51	51
MIZZOLE.....	2 579	1 440	14	13	1	»	»	98	91	1	»	1	15	49	44
MONTORIO.....	1 667	2 018	14	10	2	2	»	141	132	1	»	8	15	79	78
PARONA.....	1 065	1 707	18	14	4	»	»	113	109	4	»	»	15	52	50
PASTRENGO.....	871	984	28	26	»	2	»	99	96	2	»	1	15	56	54
QUINTO.....	961	1 599	25	23	2	»	»	163	157	6	»	»	15	63	53
QUINZANO.....	916	1 480	10	9	1	»	»	143	138	2	3	»	15	50	49
SAN GIOVANNI LUPATOLO.....	2 135	3 281	33	26	6	1	»	126	107	3	»	16	20	83	77
SAN MARTINO BUONALBERGO.....	1 508	1 284	20	20	»	»	»	107	100	»	»	7	15	59	53
SAN MASSIMO.....	3 108	2 385	15	14	1	»	»	179	177	2	»	»	15	57	54
SAN MICHELE.....	1 831	3 394	30	28	1	1	»	163	159	4	»	»	20	108	97
SANTA MARIA DI STELLE.....	904	1 131	16	16	»	»	»	84	84	»	»	»	15	37	36
SONA.....	3 745	3 127	17	14	2	1	»	181	179	1	»	1	20	190	183
VERONA.....	5 163	56 418	1 625	909	364	352	»	2 159	1 775	354	»	»	40	700	507
ZEVIÒ.....	5 293	5 130	78	72	4	2	»	343	341	1	»	1	20	190	188
<b>DISTRETTO. . .</b>	<b>57 328</b>	<b>103 740</b>	<b>2 192</b>	<b>1 398</b>	<b>403</b>	<b>391</b>	<b>»</b>	<b>5 865</b>	<b>5 337</b>	<b>429</b>	<b>3</b>	<b>46</b>	<b>425</b>	<b>2 689</b>	<b>»</b>
<b>VILLAGRANCA.</b>															
MOZZECANE.....	2 440	1 763	19	17	2	»	»	107	107	»	»	»	15	60	35
NOGAROLE.....	2 720	1 190	14	14	»	»	»	73	73	»	»	»	15	35	32
POVEGLIANO.....	1 846	1 690	19	18	1	»	»	132	131	1	»	»	15	105	90
SOMMACAMPAGNA.....	4 085	2 612	20	17	2	1	»	153	147	4	»	2	15	63	58
VALEGGIO.....	5 812	4 553	82	73	4	»	»	219	212	6	»	1	20	160	155
VILLAGRANCA.....	5 650	7 197	159	144	13	2	»	356	346	10	»	»	20	221	177
<b>DISTRETTO. . .</b>	<b>22 553</b>	<b>19 005</b>	<b>313</b>	<b>288</b>	<b>22</b>	<b>3</b>	<b>»</b>	<b>1 040</b>	<b>1 016</b>	<b>21</b>	<b>»</b>	<b>3</b>	<b>100</b>	<b>644</b>	<b>»</b>
<b>RICAPITOLAZIONE.</b>															
BARDOLINO.....	21 026	17 225	324	275	25	24	»	1 542	1 475	29	»	38	135	958	»
CAPRINO VERONESE.....	18 390	11 552	237	209	23	5	»	887	825	29	16	17	155	538	»
COLOGNA.....	13 598	19 464	273	222	34	17	»	1 657	1 639	18	»	»	105	924	»
ISOLA DELLA SCALA.....	40 188	30 923	415	260	52	98	5	1 626	1 532	50	»	44	200	796	»
LEGNAGO.....	28 335	30 888	472	339	37	96	»	1 761	1 701	58	»	2	175	1 015	»

DISTRETTI E COMUNI	SUPER- FICIE — Etari	POPO- LAZIONE	ELETTORI POLITICI					ELETTORI AMMINISTRATIVI					ELEZIONI COMUNALI		
			TOTALE	per censo	per titoli e capacità	per commercio arti e industrie	per imposta della ricchezza mobile	TOTALE	per contribu- zioni dirette	per titoli e capacità	maggiori imposti aggiunti	per delegazione	numero del consiglieri	numero del votanti	massimo dei voti ottenuti dagli eletti
SAN BONIFACIO.....	20 332	27 312	483	418	39	26	»	2 398	2 346	47	2	3	170	1 298	»
SANGUINETTO.....	19 735	17 586	225	174	6	45	»	1 014	988	14	»	12	110	525	»
SAN PIETRO IN CARIANO...	22 031	22 974	389	348	27	19	»	2 150	2 084	34	»	32	160	1 504	»
TREGNAGO.....	23 546	17 181	202	187	15	»	»	1 425	1 400	25	»	»	135	837	»
VERONA.....	57 328	103 740	2 192	1 398	403	391	»	5 865	5 387	429	3	46	425	2 689	»
VILLAFRANCA.....	22 553	19 005	313	288	22	3	»	1 040	1 016	21	»	3	100	644	»
PROVINCIA . . .	287 062	317 855	5 525	4 113	683	724	5	21 365	20 393	754	21	197	1 755	11 664	»

PROVINCIA DI VICENZA.

ARZIGNANO.

ALTISSIMO.....	1 472	1 967	21	21	»	»	»	159	159	»	»	»	15	99	74
ARZIGNANO.....	3 366	7 394	230	157	33	34	6	471	445	26	»	»	20	262	258
CHIAMPO.....	2 199	3 307	90	86	3	1	»	204	202	2	»	»	20	153	188
CRESPADORO.....	2 963	2 266	19	17	2	»	»	187	185	2	»	»	15	137	88
MONTORSO.....	918	1 575	12	11	1	»	»	82	82	»	»	»	15	37	34
NOGAROLE.....	872	993	4	4	»	»	»	45	45	»	»	»	15	36	29
SAN GIOVANNI ILLARIONE.....	2 486	3 316	68	58	4	1	»	188	186	2	»	»	20	135	114
SAN PIETRO MUSSOLINO.....	387	719	16	16	»	»	»	65	65	»	»	»	15	47	45
ZERMEGHEDO.....	286	454	15	15	»	»	»	61	61	»	»	»	15	28	24
DISTRETTO . . .	14 949	21 991	470	385	43	36	6	1 462	1 430	32	»	»	150	934	»

ASIAGO.

ASIAGO.....	16 338	5 880	97	66	27	4	»	199	189	10	»	»	20	119	109
ENEGO.....	5 234	3 326	8	6	2	»	»	73	73	»	»	»	20	51	50
FOZA.....	3 560	1 706	14	14	»	»	»	77	77	»	»	»	15	18	18
GALLIO.....	4 639	2 608	28	27	1	»	»	122	122	»	»	»	15	84	58
ROANA.....	6 835	3 644	27	26	»	»	»	88	83	»	»	»	20	47	35
ROTZO.....	3 954	1 941	31	30	1	»	»	185	184	1	»	»	15	83	72
SAN GIACOMO DI LUSIANA.....	3 433	3 809	35	32	3	»	»	154	8	146	»	»	20	115	96
TRESCHE CONCA.....	909	732	4	4	»	»	»	30	30	»	»	»	15	26	23
DISTRETTO . . .	44 902	23 646	244	205	35	4	»	923	766	157	»	»	140	543	»

BARBARANO.

ALBETTONE.....	2 003	1 367	10	8	2	»	»	60	59	1	»	»	15	26	24
BARBARANO.....	1 938	2 240	40	25	15	»	»	122	111	11	»	»	15	59	52
CASTAGNERO.....	1 151	1 205	22	22	»	»	»	99	89	»	»	»	15	45	32
GRANCONA.....	1 225	1 335	14	12	1	1	»	113	113	»	»	»	15	55	52
MOSSANO.....	1 379	1 292	12	11	1	»	»	75	72	3	»	»	15	38	33
NANTO.....	1 427	1 126	13	11	2	»	»	63	62	1	»	»	15	27	24

DISTRETTI E COMUNI	SUPER- FICIE — Ettari	POPO- LAZIONE	ELETTORI POLITICI					ELETTORI AMMINISTRATIVI					ELEZIONI COMUNALI		
			TOTALE	per censo	per titoli e capacità	per commercio arti e industrie	per imposta della ricchezza mobile	TOTALE	per contribu- zioni dirette	per titoli e capacità	maggiori imposti aggiunti	per delegazione	numero dei consiglieri	numero dei votanti	massimo dei voti ottenuti dagli eletti
SAN GERMANO.....	1 539	1 181	9	7	2	»	»	81	76	2	»	3	15	35	34
SOSSANO.....	2 046	2 217	34	30	2	2	»	143	142	1	»	»	15	75	73
VILLAGA.....	2 272	1 896	21	19	2	»	»	123	122	1	»	»	15	70	61
ZOVENEDO.....	889	687	5	5	»	»	»	43	43	»	»	»	15	18	17
<b>DISTRETTO. . .</b>	<b>15 869</b>	<b>14 486</b>	<b>180</b>	<b>150</b>	<b>27</b>	<b>3</b>	<b>»</b>	<b>912</b>	<b>889</b>	<b>20</b>	<b>»</b>	<b>3</b>	<b>150</b>	<b>448</b>	<b>»</b>
<b>BASSANO.</b>															
BASSANO.....	8 137	12 207	362	291	71	»	»	362	289	71	»	2	30	270	191
CAMPOLONGO.....	1 301	1 483	16	15	1	»	»	202	199	1	2	»	15	185	106
CARTIGLIANO.....	798	1 406	23	22	1	»	»	93	92	1	»	»	15	66	63
CASSOLA.....	1 246	1 603	10	9	1	»	»	110	108	2	»	»	15	38	37
CISMÒN.....	3 414	1 890	18	16	2	»	»	108	103	»	5	»	15	70	44
MUSSOLENTI.....	1 532	2 137	24	24	»	»	»	160	159	1	»	»	15	108	73
POVE.....	968	1 434	6	6	»	»	»	140	135	»	»	5	15	84	50
ROMANO.....	2 107	2 333	12	11	1	»	»	222	218	4	»	»	15	121	92
ROSÀ.....	2 394	3 965	29	28	1	»	»	289	188	101	»	»	20	131	124
ROSSANO.....	1 034	2 674	24	21	3	»	»	123	119	3	»	1	15	61	53
SAN NAZARIO.....	2 308	2 529	6	4	1	»	1	189	189	»	»	»	15	103	66
SOLAGNA.....	1 664	1 627	22	20	2	»	»	121	119	2	»	»	15	62	41
TEZZE.....	1 753	2 918	20	18	2	»	»	208	205	3	»	»	15	106	62
VALROVINA.....	1 105	931	8	8	»	»	»	56	54	2	»	»	15	43	36
VALSTAGNA.....	2 444	3 104	32	29	2	1	»	126	126	»	»	»	20	112	89
<b>DISTRETTO. . .</b>	<b>27 203</b>	<b>42 290</b>	<b>612</b>	<b>522</b>	<b>88</b>	<b>1</b>	<b>1</b>	<b>2 509</b>	<b>2 303</b>	<b>191</b>	<b>7</b>	<b>8</b>	<b>250</b>	<b>1 560</b>	<b>»</b>
<b>LONIGO.</b>															
AGUGLIARO.....	1 435	1 018	15	15	»	»	»	81	81	»	»	»	15	47	44
ALONTE.....	1 109	800	16	16	»	»	»	66	65	1	»	»	15	20	37
CAMPIGLIA.....	1 078	1 342	16	14	1	»	1	104	102	1	»	1	15	65	59
GAMBELLARA.....	1 259	2 344	102	98	4	»	»	248	244	4	»	»	15	141	133
LONIGO.....	4 855	7 854	212	108	61	43	»	561	539	22	»	»	20	136	158
MONTABELLO.....	2 085	3 717	74	65	8	1	»	194	188	6	»	»	20	115	190
NOVENTA VICENTINA.....	2 256	4 333	74	67	6	1	»	240	240	»	»	»	20	133	112
ORGIANO.....	2 572	1 669	42	40	2	»	»	165	163	1	»	1	20	82	52
POJANA MAGGIORE.....	2 791	2 823	40	38	2	»	»	224	224	»	»	»	15	153	128
SAREGO.....	2 364	2 107	43	41	2	»	»	167	165	2	»	»	15	91	61
<b>DISTRETTO. . .</b>	<b>21 804</b>	<b>28 007</b>	<b>634</b>	<b>502</b>	<b>86</b>	<b>45</b>	<b>1</b>	<b>2 050</b>	<b>2 011</b>	<b>37</b>	<b>»</b>	<b>2</b>	<b>170</b>	<b>1 033</b>	<b>»</b>

DISTRETTI E COMUNI	SUPER- FICIE — Ettari	POPO- LAZIONE	ELETTORI POLITICI					ELETTORI AMMINISTRATIVI					ELEZIONI COMUNALI		
			TOTALE	per censo	per titoli e capacità	per commercio arti e industrie	per imposta della ricchezza mobile	TOTALE	per contribu- zioni dirette	per titoli e capacità	maggiori imposti aggiunti	per delegazione	numero dei consiglieri	numero dei votanti	massimo dei voti ottenuti dagli eletti
<b>MAROSTICA.</b>															
BREGANZE.....	2 149	3 437	52	25	4	23	»	167	165	2	»	»	20	93	90
CONGO.....	2 655	3 008	23	20	3	»	»	82	82	»	»	»	20	67	56
CROSARA.....	1°037	2 172	19	17	2	»	»	141	141	»	»	»	15	98	85
FARRA.....	1 474	2 257	44	41	2	1	»	179	176	3	»	»	15	78	66
MAROSTICA.....	1 644	3 331	95	64	30	1	»	283	275	8	»	»	20	137	113
MASON.....	786	1 353	31	29	2	»	»	110	110	»	»	»	15	50	48
MOLVENA.....	877	1 725	29	29	»	»	»	154	154	»	»	»	15	54	45
MURE.....	912	1 561	37	36	1	»	»	102	101	1	»	»	15	82	43
NOVE.....	770	1 657	28	23	5	»	»	110	110	»	»	»	15	41	38
PIANEZZE.....	479	807	11	11	»	»	»	103	103	»	»	»	15	28	25
POZZO.....	1 121	1 072	12	11	»	1	»	69	69	»	»	»	15	32	26
SONDRIGO.....	2 659	3 199	50	44	2	4	»	184	182	2	»	»	20	90	79
SCHIAVON.....	1 176	1 272	22	20	1	»	1	125	122	2	»	1	15	49	49
VALLONARA.....	873	1 728	18	18	»	»	»	125	125	»	»	»	15	73	57
<b>DISTRETTO . . .</b>	<b>18 562</b>	<b>28 579</b>	<b>471</b>	<b>388</b>	<b>52</b>	<b>30</b>	<b>1</b>	<b>1 934</b>	<b>1 915</b>	<b>18</b>	<b>»</b>	<b>1</b>	<b>230</b>	<b>972</b>	<b>»</b>
<b>SCHIO.</b>															
ARSIERO.....	4 071	3 173	33	23	3	7	»	119	113	3	»	3	20	101	98
FORNI.....	2 590	1 703	16	15	1	»	»	122	121	1	»	»	15	105	62
LAGHI.....	2 233	730	8	3	»	»	»	60	60	»	»	»	15	36	34
LASTEBASSE.....	1 330	925	9	9	»	»	»	83	80	2	1	»	15	45	33
MAONÈ.....	1 497	1 911	15	14	»	1	»	71	71	»	»	»	15	55	36
MALO.....	2 993	4 455	70	62	7	1	»	191	188	3	»	»	20	102	92
MONTE DI MALO.....	2 329	2 430	46	44	2	»	»	61	61	»	»	»	15	51	51
PIOVENE.....	1 292	1 447	25	20	2	3	»	97	88	2	»	7	15	55	45
POSINA.....	4 321	3 056	23	18	1	4	»	84	81	»	»	3	20	68	60
SAN VITO.....	587	1 347	43	38	4	1	»	123	123	»	»	»	15	90	78
SANT'ORSO.....	1 309	1 850	28	27	1	»	»	113	112	1	»	»	15	56	39
SCHIO.....	2 526	6 046	134	86	18	30	»	296	270	25	»	1	20	133	162
TORREBELVICINO.....	2 059	2 132	19	19	»	»	»	132	132	»	»	»	15	87	57
TRETTO.....	2 398	2 475	23	22	1	»	»	179	178	»	1	»	15	136	108
VALLI.....	4 901	4 696	40	38	2	»	»	216	215	1	»	»	20	164	108
VELO.....	2 150	1 655	27	21	6	»	»	148	140	8	»	»	15	105	83
<b>DISTRETTO . . .</b>	<b>39 086</b>	<b>40 131</b>	<b>554</b>	<b>459</b>	<b>48</b>	<b>47</b>	<b>»</b>	<b>2 095</b>	<b>2 033</b>	<b>46</b>	<b>2</b>	<b>14</b>	<b>265</b>	<b>1 439</b>	<b>»</b>
<b>THIENE.</b>															
CALTRANO.....	2 304	1 661	26	23	3	»	»	77	77	»	»	»	15	61	61
CALVENE.....	1 129	1 019	10	10	»	»	»	69	65	1	»	3	15	63	48
CARRÈ.....	1 303	1 962	42	42	»	»	»	162	162	»	»	»	15	142	78

DISTRETTI E COMUNI	SUPER- FICIE Etari	POPO- LAZIONE	ELETTORI POLITICI					ELETTORI AMMINISTRATIVI					ELEZIONI COMUNALI		
			TOTALE	per censq	per titoli e capacità	per commercio arti e industrie	per imposta della ricchezza mobile	TOTALE	per contribu- zioni dirette	per titoli e capacità	maggiori imposti aggiunti	per delegazione	numero del consiglieri	numero del votanti	massimo del voti ottenuti dagli eletti
COGOLLO.....	3 597	1 556	11	11	»	»	»	47	47	»	»	»	15	44	44
LUGO.....	1 449	1 835	25	23	2	»	»	94	92	2	»	»	15	59	47
MARANO.....	1 245	2 073	22	20	2	»	»	203	203	»	»	»	15	51	39
SARCEO.....	1 339	1 593	28	26	2	»	»	111	111	»	»	»	15	40	73
THIENE.....	1 835	5 478	124	75	33	16	»	296	285	11	»	»	20	154	140
VILLAVERLA.....	1 549	2 031	56	50	2	4	»	111	102	3	»	6	15	78	69
ZANÉ.....	747	1 304	10	9	1	»	»	117	116	1	»	»	15	41	38
ZUGLIANO.....	1 467	1 895	47	46	1	»	»	232	231	1	»	»	15	116	69
DISTRETTO. . .	17 964	22 407	401	335	46	20	»	1 519	1 491	19	»	9	170	849	»
<b>VALDAGNO.</b>															
BROGLIANO.....	1 193	1 519	28	27	1	»	»	165	164	1	»	»	15	131	131
CASTELGOMBERTO.....	1 636	2 446	37	35	2	»	»	191	188	3	»	»	15	94	82
CORNEDO.....	2 317	3 813	87	88	4	»	»	235	226	9	»	»	20	183	174
NOVALE.....	1 391	1 698	36	36	»	»	»	129	129	»	»	»	15	65	62
RECOARO.....	5 982	5 501	65	48	8	9	»	237	230	7	»	»	20	156	122
TRISSINO.....	2 149	3 401	64	62	2	»	»	224	220	4	»	»	20	151	135
VALDAGNO.....	3 578	5 636	158	124	25	9	»	446	391	55	»	»	20	333	307
DISTRETTO. . .	18 296	24 014	475	415	42	18	»	1 627	1 548	79	»	»	125	1 113	»
<b>VICENZA.</b>															
ALTAVILLA.....	1 645	1 630	18	16	»	»	2	105	105	»	»	»	15	50	48
ARCUGNANO.....	4 139	2 909	93	70	10	10	3	222	222	»	»	»	20	122	89
BOLZANO.....	1 942	1 923	17	11	2	1	3	90	90	»	»	»	15	47	38
BRENDOLA.....	2 495	2 807	42	40	2	»	»	217	215	2	»	»	15	128	102
BRESSANVIDO.....	845	1 483	9	9	»	»	»	51	51	»	»	»	15	33	32
CALDOGNO.....	1 543	2 205	28	25	2	1	»	213	195	5	13	»	15	93	67
CAMISANO.....	2 937	3 330	56	49	5	2	»	220	218	2	»	»	20	74	70
COSTABISSARA.....	1 315	1 255	15	15	»	»	»	42	42	»	»	»	15	18	18
CREAZZO.....	1 037	1 404	16	15	1	»	»	167	167	»	»	»	15	20	16
DUE VILLE.....	2 000	2 861	150	101	30	15	4	133	133	»	»	»	15	82	58
GAMBUGLIANO.....	1 605	1 436	63	63	»	»	»	153	153	»	»	»	15	48	46
GRISIGNANO.....	1 671	1 531	15	11	3	1	»	85	85	»	»	»	15	39	36
GRUMOLO DELLE ABBADESSE.....	1 481	1 570	22	13	2	7	»	245	245	»	»	»	15	53	46
ISOLA DI MALO.....	2 611	3 430	53	51	1	1	»	246	243	3	»	»	20	137	126
LONGARE.....	2 215	2 178	24	21	2	1	»	104	102	2	»	»	15	35	30
MONTECCHIO MAGGIORE.....	2 987	5 080	87	82	5	»	»	326	325	1	»	»	20	181	143
MONTECCHIO PRECALCINO.....	1 440	1 762	24	23	1	»	»	152	152	»	»	»	15	58	56
MONTEGALDA.....	1 744	1 849	20	20	»	»	»	81	81	»	»	»	15	39	36
MONTEGALDELLA.....	1 344	1 121	10	8	1	1	»	54	54	»	»	»	15	37	32
MONTECELLO DEL CONTE OTTO.....	1 007	1 302	6	4	2	»	»	74	74	»	»	»	15	40	39

DISTRETTI e COMUNI	SUPER- FICIE - Ettari	POPO- LAZIONE	ELETTORI POLITICI					ELETTORI AMMINISTRATIVI					ELEZIONI COMUNALI		
			TOTALE	per censo	per titoli e capacità	per commercio arti e industrie	per imposta della ricchezza mobile	TOTALE	per contribu- zioni dirette	per titoli e capacità	maggiori imposti aggiunti	per delegazione	numero dei consiglieri	numero dei votanti	massimo dei voti ottenuti dagli eletti
QUINTO .....	1 708	1 498	12	11	1	»	»	88	87	1	»	»	15	48	88
SOVIZZO .....	1 516	1 684	35	35	»	»	»	147	147	»	»	»	15	47	44
TORRI DI QUARTESOLO .....	1 835	1 342	4	3	1	»	»	116	114	1	»	1	15	48	45
VICENZA .....	7 905	34 538	1 980	1 016	175	189	»	1 812	1 138	120	553	1	40	573	518
DISTRETTO . . .	50 967	82 123	2 204	1 717	246	229	12	5 143	4 438	187	566	2	405	2 050	»
<b>RICAPITOLAZIONE.</b>															
ARZIGNANO .....	14 949	21 991	470	385	43	86	6	1 462	1 430	32	»	»	150	934	»
ASIAGO .....	44 902	23 646	244	205	85	4	»	923	766	157	»	»	140	543	»
BARBARANO .....	15 869	14 486	180	150	27	3	»	912	889	20	»	3	150	448	»
BASSANO .....	27 203	42 290	612	522	88	1	1	2 509	2 303	191	7	8	250	1 560	»
LONIGO .....	21 804	28 007	634	502	86	45	1	2 050	2 011	37	»	2	170	1 033	»
MAROSTICA .....	18 562	28 579	471	388	52	30	1	1 934	1 915	18	»	1	230	972	»
SCHIO .....	39 086	40 131	554	459	48	47	»	2 095	2 033	46	2	14	265	1 439	»
THIENE .....	17 964	22 407	401	335	46	20	»	1 519	1 491	19	»	9	170	849	»
VALDAGNO .....	18 296	24 014	475	415	42	18	»	1 627	1 548	79	»	»	125	1 113	»
VICENZA .....	50 967	82 123	2 204	1 717	246	229	12	5 143	4 438	187	566	2	405	2 050	»
PROVINCIA . . .	269 602	327 674	6 245	5 078	713	433	21	20 174	18 824	736	575	39	2 055	10 941	»

**RIEPILOGO PER DISTRETTI**

**DEGLI**

**ELETTORI POLITICI E AMMINISTRATIVI**

**E DELLE**

**ELEZIONI COMUNALI**

**NELLE**

**PROVINCIE VENETE.**





DISTRETTI E PROVINCE	SUPER- FICIE — Ettari	POPO- LAZIONE	ELETTORI POLITICI					ELETTORI AMMINISTRATIVI					ELEZIONI COMUNALI	
			TOTALE	per censo	per titoli capacità	per commercio arti e industrie	per imposta della ricchezza mobile	TOTALE	per contribu- zioni dirette	per titoli e capacità	maggiori imposti aggiunti	per delegazione	numero del consiglieri	numero del votanti
<b>BELLUNO.</b>														
AGORDO.....	50 968	22 712	129	59	45	24	1	1 854	1 819	35	»	»	195	995
AURONZO.....	68 252	18 080	124	82	26	14	2	850	808	25	17	»	160	499
BELLUNO.....	68 751	43 322	568	401	106	57	4	2 182	2 086	98	»	3	210	1 296
FELTRE.....	43 562	33 608	402	325	67	10	»	1 702	1 634	58	»	10	180	1 048
FONZASO.....	19 423	18 564	111	86	16	9	»	486	470	16	»	»	80	342
LONGARONE.....	27 989	11 329	107	83	9	16	»	789	773	14	»	2	85	445
PIEVE DI CADORE.....	48 123	19 616	154	124	18	12	»	1 864	1 835	27	»	2	185	1 028
PROVINCIA. . .	327 068	167 229	1 595	1 160	286	142	7	9 727	9 425	268	17	17	1 095	5 653
<b>MANTOVA.</b>														
GONZAGA.....	27 029	34 003	595	400	74	121	»	1 189	1 089	100	»	»	85	660
MANTOVA.....	54 171	70 812	2 142	1 531	327	284	»	3 860	3 373	378	»	109	290	1 793
OSTIGLIA.....	10 307	12 321	203	121	34	48	»	548	500	44	»	4	70	367
REVERE.....	15 519	21 336	436	401	14	21	»	1 110	1 054	50	»	6	115	582
SERMIDE.....	15 909	16 328	284	178	35	51	»	765	716	40	»	9	85	428
PROVINCIA. . .	122 935	154 800	3 640	2 631	484	525	»	7 472	6 732	612	»	128	645	3 830
<b>PADOVA.</b>														
CAMPOSAMPIERO.....	24 859	31 930	275	229	36	10	»	1 660	1 593	67	»	»	220	496
CITTADELLA.....	18 622	27 901	368	315	37	16	»	1 498	1 450	45	»	3	160	551
CONSELVE.....	17 962	22 279	223	150	46	27	»	735	681	44	»	10	150	321
ESTE.....	29 260	38 199	454	280	95	79	»	1 607	1 509	98	»	5	245	710
MONSELICE.....	19 577	26 012	304	223	55	26	»	1 346	1 248	53	»	45	155	478
MONTAGNANA.....	18 360	27 807	420	347	48	25	»	1 395	1 317	78	»	»	155	679
PADOVA.....	55 338	103 448	1 040	616	400	24	»	5 586	4 842	632	»	112	435	1 425
PIOVE.....	24 654	27 186	187	146	28	13	»	1 236	1 163	47	»	28	155	307
PROVINCIA. . .	208 632	304 762	3 271	2 306	745	220	»	15 063	13 803	1 059	»	201	1 675	4 967
<b>ROVIGO.</b>														
ADRIA.....	40 943	36 981	466	270	63	133	»	1 282	1 202	72	»	8	170	427
ARIANO.....	32 870	13 444	159	92	48	19	»	482	431	41	»	10	75	311
BADIA.....	13 205	18 998	395	246	47	102	»	1 166	1 124	42	»	»	135	567
LENDINARA.....	14 054	20 271	321	240	54	27	»	1 146	1 113	33	»	»	135	505
MASSA.....	13 537	18 046	311	266	37	8	»	871	812	51	»	8	105	454
OCCIOBELLO.....	13 268	21 010	320	204	33	20	3	964	928	29	»	7	140	492
POLESSELLA.....	12 622	15 887	256	233	22	»	1	968	930	17	»	21	115	443
ROVIGO.....	23 353	36 010	622	425	177	»	20	2 011	1 829	169	»	13	220	762
PROVINCIA. . .	163 852	180 647	2 850	2 036	431	309	24	8 890	8 369	454	»	67	1 095	3 961

DISTRETTI E PROVINCE	SUPER- FICIE — Etari	POPO- LAZIONE	ELETTORI POLITICI					ELETTORI AMMINISTRATIVI					ELEZIONI COMUNALI	
			TOTALR	per censo	per titoli e capacità	per commercio arti e industrie	per imposta della ricchezza mobile	TOTALR	per contribu- zioni dirette	per titoli e capacità	maggiori imposti aggiunti	per delegazione	numero dei consiglieri	numero dei votanti
<b>TREVISO.</b>														
ASOLO .....	22 601	28 624	384	342	28	14	»	2 245	2 185	44	»	66	185	894
CASTELFRANCO TREVISANO.....	20 624	27 485	288	286	18	34	»	1 048	976	49	»	23	180	295
CONEGLIANO.....	32 178	39 957	628	475	83	70	»	2 465	2 365	54	»	46	235	1 049
MONTEBELLUNA.....	25 987	28 522	323	257	20	46	»	1 622	1 585	21	»	16	145	786
ODERZO.....	34 548	40 765	539	458	57	29	»	2 101	1 988	53	»	60	270	824
TREVISO.....	60 341	83 861	1 658	1 204	241	208	»	5 031	4 461	252	»	313	405	1 564
VALDOBBIANDENE.....	18 209	20 826	296	261	20	15	»	1 585	1 429	29	»	127	185	767
VITTORIO.....	28 648	38 443	548	420	53	75	»	2 199	2 162	82	»	5	205	992
PROVINCIA. . .	243 136	308 483	4 659	3 648	520	491	»	18 296	17 101	534	»	661	1 710	7 121
<b>UDINE.</b>														
AMPEZZO.....	41 554	10 820	65	57	8	»	»	653	644	7	»	2	120	408
CIVIDALE.....	39 881	34 115	438	380	58	»	»	1 550	1 484	31	»	35	240	734
CODROIPO.....	24 935	19 516	293	266	27	»	»	1 427	1 399	15	»	13	120	581
GEMONA.....	28 775	24 384	256	221	35	»	»	1 468	1 451	12	»	5	135	695
LATISANA.....	22 102	15 458	207	176	31	»	»	790	757	26	»	7	125	396
MANIAGO.....	64 015	21 400	217	196	21	»	»	1 405	1 368	20	»	17	175	682
MOGGIO.....	47 537	13 587	78	57	21	»	»	547	498	19	»	30	115	289
PALMA.....	83 919	23 940	294	263	31	»	»	1 145	1 062	32	5	46	180	507
PORDENONE.....	58 906	48 938	830	759	71	»	»	2 781	2 728	24	»	29	255	1 186
SACILE.....	19 333	13 910	245	223	22	»	»	992	904	7	»	81	100	610
SAN DANIELE.....	25 241	25 252	331	274	57	»	»	1 021	984	17	»	20	185	778
SAN PIETRO DEGLI SCHIAVI.....	16 909	16 892	50	40	10	»	»	439	434	2	»	3	120	315
SAN VITO.....	25 247	25 002	339	297	42	»	»	1 271	1 204	35	»	32	165	641
SPILIMBERGO.....	54 530	31 183	318	267	51	»	»	2 450	2 406	18	»	26	190	1 099
TARGENTO.....	22 686	22 834	208	181	27	»	»	1 054	1 029	24	»	1	165	657
TOLMEZZO.....	79 174	31 778	310	267	43	»	»	2 631	2 508	37	»	86	334	1 455
UDINE.....	88 276	57 124	1 489	1 115	374	»	»	3 941	3 592	325	»	24	265	1 166
PROVINCIA. . .	643 070	440 542	5 968	5 039	929	»	»	25 565	24 452	651	5	457	2 989	12 194
<b>VENEZIA.</b>														
CHIOGGIA.....	33 241	48 669	493	385	43	65	»	1 125	1 039	86	»	»	95	617
DOLO.....	28 916	25 852	221	142	40	39	»	1 546	1 432	104	»	10	180	365
MESTRE.....	16 697	19 377	156	105	21	30	»	799	782	17	»	»	115	191
MIRANO.....	16 570	22 076	200	156	26	18	»	930	891	39	»	»	110	331
PORTOGUARO.....	61 662	30 625	334	296	35	3	»	1 646	1 608	37	»	1	180	755
SAN DONÀ.....	44 593	24 089	189	134	34	21	»	837	803	34	»	»	160	351
VENEZIA.....	18 268	123 762	3 429	1 507	1 274	648	»	4 590	3 082	1 508	»	»	115	1 716
PROVINCIA. . .	219 947	294 450	5 022	2 725	1 473	824	»	11 473	9 637	1 825	»	11	955	4 326

DISTRETTI E PROVINCE	SUPER- FICIE Ettari	POPO- LAZIONE	ELETTORI POLITICI					ELETTORI AMMINISTRATIVI					ELEZIONI COMUNALI	
			TOTALE	per censo	per titoli e capacità	per commercio arti e industrie	per imposta della ricchezza mobile	TOTALE	per contribu- zioni dirette	per titoli e capacità	maggiori imposti aggiunti	per delegazione	numero dei consiglieri	numero dei votanti
<b>VERONA.</b>														
BARDOLINO .....	21 026	17 225	324	275	25	24	»	1 542	1 475	29	»	38	195	958
CAPRINO VERONESE .....	18 390	11 552	297	209	23	5	»	887	825	29	16	17	155	538
COLOGNA .....	13 598	19 464	273	222	34	17	»	1 657	1 639	18	»	»	105	924
ISOLA DELLA SCALA .....	40 138	30 928	415	260	52	98	5	1 626	1 532	50	»	44	200	796
LEGNAGO .....	28 335	30 888	472	399	37	96	»	1 761	1 701	58	»	2	175	1 015
SAN BONIFACIO .....	20 332	27 312	483	418	39	26	»	2 398	2 346	47	2	3	170	1 298
SANGUINETTO .....	19 735	17 586	225	174	6	45	»	1 014	988	14	»	12	110	525
SAN PIETRO IN CARIANO .....	22 031	22 974	389	343	27	19	»	2 150	2 084	34	»	32	160	1 504
TREGNAGO .....	23 546	17 181	202	187	15	»	»	1 425	1 400	25	»	»	135	837
VERONA .....	57 328	103 740	2 192	1 398	403	391	»	5 865	5 387	429	3	46	425	2 689
VILLAFRANCA .....	22 553	19 005	813	288	22	3	»	1 040	1 016	21	»	3	100	644
PROVINCIA. . .	287 062	317 855	5 525	4 113	683	724	5	21 365	20 393	754	21	197	1 870	11 723
<b>VICENZA.</b>														
ARZIGNANO .....	14 949	21 991	470	385	43	36	6	1 462	1 430	32	»	»	150	934
ASIAGO .....	44 902	23 646	244	205	35	4	»	923	766	157	»	»	140	543
BARBARANO .....	15 869	14 486	180	150	27	3	»	912	889	20	»	3	150	448
BASSANO .....	27 203	42 290	612	522	88	1	1	2 509	2 303	191	7	8	250	1 560
LONIGO .....	21 304	28 007	634	502	86	45	1	2 050	2 011	37	»	2	170	1 033
MAROSTICA .....	18 562	28 579	471	388	52	30	1	1 934	1 915	18	»	1	230	972
SCHIO .....	39 086	40 131	554	459	48	47	»	2 095	2 033	46	2	14	265	1 439
THIENE .....	17 964	22 407	401	335	46	20	»	1 519	1 491	19	»	9	170	849
VALDAGNO .....	18 296	24 014	475	415	42	18	»	1 627	1 548	79	»	»	125	1 113
VICENZA .....	50 967	82 123	2 204	1 717	246	229	12	5 143	4 438	137	566	2	405	2 050
PROVINCIA. . .	269 602	327 674	6 245	5 078	713	433	21	20 174	18 824	736	575	39	2 055	10 941
<b>RIEPILOGO PER PROVINCE.</b>														
BELLUNO .....	327 068	167 229	1 595	1 160	236	142	7	9 727	9 425	268	17	17	1 095	5 563
MANTOVA .....	122 935	154 800	3 640	2 631	484	525	»	7 472	6 732	612	»	128	645	3 830
PADOVA .....	208 632	304 762	3 271	2 306	745	220	»	15 063	13 803	1 059	»	201	1 675	4 967
ROVIGO .....	168 852	180 647	2 850	2 036	481	309	24	8 890	8 369	454	»	67	1 095	3 961
TREVISO .....	243 136	308 483	4 659	3 643	520	491	»	18 296	17 101	534	»	661	1 710	7 121
UDINE .....	643 070	440 542	5 968	5 039	929	»	»	25 565	24 452	651	5	457	2 990	12 194
VENEZIA .....	219 947	294 450	5 022	2 725	1 473	324	»	11 473	9 637	1 825	»	11	955	4 326
VERONA .....	287 062	317 855	5 525	4 113	683	724	5	21 365	20 393	754	21	197	1 870	11 723
VICENZA .....	269 602	327 674	6 245	5 078	713	433	21	20 174	18 824	736	575	39	2 055	10 941
TOTALE DEL VENETO.	2 490 304	2 496 442	38 775	28 736	6 314	3 668	57	138 025	128 736	6 893	618	1 778	14 090	64 626



# ELEZIONI PROVINCIALI

PER DISTRETTI

NELLE

PROVINCIE VENETE.



DISTRETTI E PROVINCIE	SUPER- FICIE — Ettari	POPO- LAZIONE	NUMERO del COMUNI	ELETTORI AMMINISTRATIVI					ELEZIONI PROVINCIALI			
				TOTALE	per contribuzioni dirette	per titoli e capacità	maggiori imposti	per delegazione	numero del consiglieri	numero dei votanti	massimo dei voti ottenuti dagli eletti	
<b>BELLUNO.</b>												
AGORDO.....	50 968	22 712	13	1 854	1 819	35	»	»	3	944	653	
AURONZO.....	68 252	18 080	10	850	808	25	17	»	2	474	337	
BELLUNO.....	68 751	43 322	12	2 182	2 086	98	»	3	5	1 261	598	
FELTRE.....	43 562	33 606	10	1 702	1 634	58	»	10	4	1 048	716	
FONZASO.....	19 423	18 564	4	486	470	16	»	»	2	342	244	
LONGARONE.....	27 989	11 329	5	789	773	14	»	2	2	445	181	
PIEVE DI CADORE.....	48 123	19 616	12	1 864	1 835	27	»	2	2	939	801	
PROVINCIA. . .	327 068	167 229	66	9 727	9 425	268	17	17	20	5 453	»	
<b>MANTOVA.</b>												
GONZAGA.....	27 029	34 003	4	1 189	1 089	100	»	»	4	660	308	
MANTOVA.....	54 171	70 812	13	3 860	3 373	378	»	109	9	1 783	1 185	
OSTIGLIA.....	10 307	12 321	4	548	500	44	»	4	2	367	123	
REVERE.....	15 519	21 336	7	1 110	1 054	50	»	6	3	582	358	
SERMIDE.....	15 909	16 328	5	765	716	40	»	9	2	428	234	
PROVINCIA. . .	122 935	154 800	33	7 472	6 792	612	»	128	20	3 820	»	
<b>PADOVA.</b>												
CAMPOSAMPIERO.....	24 859	31 930	14	1 660	1 593	67	»	»	4	496	249	
CITTADELLA.....	18 622	27 901	10	1 498	1 450	45	»	3	4	550	218	
CONSELVE.....	17 962	22 279	9	735	681	44	»	10	3	302	177	
ESTE.....	29 260	38 199	15	1 607	1 509	93	»	5	5	710	435	
MONSELICE.....	19 577	26 012	10	1 346	1 248	53	»	45	3	458	346	
MONTAGNANA.....	18 360	27 807	10	1 895	1 317	78	»	»	4	679	392	
PADOVA.....	55 338	103 443	26	5 536	4 842	632	»	112	14	1 408	868	
PIOVE.....	24 654	27 186	10	1 236	1 163	47	»	26	3	300	233	
PROVINCIA. . .	208 632	304 762	104	15 063	13 803	1 059	»	201	40	4 903	»	
<b>ROVIGO.</b>												
ADRIA.....	40 943	36 981	9	1 282	1 202	72	»	8	4	587	122	
ARIANO.....	32 870	13 444	4	482	431	41	»	10	2	311	234	
BADIA.....	13 205	18 998	8	1 166	1 124	42	»	»	2	567	266	
LENDINARA.....	14 054	20 271	8	1 146	1 113	33	»	»	2	504	199	
MASSA.....	13 537	18 046	7	871	812	51	»	8	2	430	212	
OCCHIOBELLO.....	18 268	21 010	8	964	928	29	»	7	2	492	212	
POLESSELLA.....	12 622	15 837	7	963	930	17	»	21	2	413	345	
ROVIGO.....	23 353	36 010	13	2 011	1 829	169	»	13	4	734	330	
PROVINCIA. . .	168 852	180 647	64	8 890	8 369	454	»	67	20	3 988	»	



DISTRETTI E PROVINCIE	SUPER- FICIE — Ettari	POPO- LAZIONE	NUMERO del COMUNI	ELETTORI AMMINISTRATIVI					ELEZIONI PROVINCIALI		
				TOTALE	per contribuzioni dirette	per titoli e capacità	maggiori imposti	per delegazione	numero del consiglieri	numero del votanti	massimo del voti ottenuti dagli eletti
<b>TREVISO.</b>											
ASOLO .....	22 601	28 624	12	2 245	2 135	44	»	66	4	894	715
CASTELFRANCO TREVISANO .....	20 624	27 485	7	1 048	976	49	»	28	3	287	160
CONEGLIANO .....	82 178	89 957	14	2 465	2 365	54	»	46	5	1 049	990
MONTEBELLUNA .....	25 987	28 522	8	1 622	1 585	21	»	16	4	786	578
ODERZO .....	34 548	40 765	15	2 101	1 988	58	»	60	5	822	719
TREVISO .....	60 841	83 861	23	5 031	4 461	252	»	318	11	1 564	1 410
VALDOBBIANDENE .....	18 209	20 826	8	1 585	1 429	29	»	127	3	767	617
VITTORIO .....	28 648	38 443	11	2 199	2 162	32	»	5	5	992	798
PROVINCIA. . .	243 186	308 483	98	18 296	17 101	584	»	661	40	7 111	»
<b>UDINE.</b>											
AMPEZZO .....	41 554	10 820	8	653	644	7	»	2	1	403	258
CIVIDALE .....	39 881	34 115	15	1 550	1 484	31	»	35	4	734	489
CODROIPO .....	24 935	19 516	7	1 427	1 399	15	»	18	2	581	444
GEMONA .....	28 775	24 384	8	1 468	1 451	12	»	5	3	695	654
LATISANA .....	22 102	15 458	8	790	757	26	»	7	2	396	286
MANIAGO .....	64 015	21 400	11	1 405	1 368	20	»	17	2	681	530
MOGGIO .....	47 537	13 587	7	547	498	19	»	30	1	289	241
PALMA .....	33 919	23 949	11	1 145	1 062	32	5	46	3	507	459
PORDENONE .....	58 906	48 338	14	2 781	2 728	24	»	29	5	1 185	961
SACILE .....	19 383	18 910	5	992	904	7	»	81	2	610	524
SAN DANIELE .....	25 241	25 252	11	1 021	984	17	»	20	3	764	511
SAN PIETRO DEGLI SCHIAVI .....	16 909	16 892	8	439	434	2	»	3	2	306	262
SAN VITO .....	25 247	25 002	10	1 271	1 204	35	»	32	3	640	521
SPILIMBERGO .....	54 580	31 183	12	2 450	2 406	18	»	26	4	1 095	955
TARCENTO .....	22 686	22 834	10	1 054	1 029	24	»	1	3	655	618
TOLMEZZO .....	79 174	31 778	22	2 631	2 508	37	»	86	4	1 455	1 207
UDINE .....	38 276	57 124	15	3 941	3 592	325	»	24	6	1 159	921
PROVINCIA. . .	643 070	440 542	182	25 565	24 452	651	5	457	50	12 155	»
<b>VENEZIA.</b>											
CHIOGGIA .....	33 241	48 669	4	1 125	1 039	86	»	»	7	617	440
DOLO .....	28 916	25 852	11	1 546	1 432	104	»	10	3	865	176
MESTRE .....	16 697	19 377	7	799	782	17	»	»	3	185	138
MIRANO .....	16 570	22 076	6	930	891	39	»	»	3	331	222
PORTOGRUARO .....	61 662	30 625	11	1 646	1 608	37	»	1	4	754	458
SAN DONÀ .....	44 593	24 069	10	837	803	34	»	»	3	837	178
VENEZIA .....	18 268	123 762	4	4 590	3 082	1 508	»	»	17	1 716	1 096
PROVINCIA. . .	219 947	294 450	53	11 473	9 637	1 825	»	11	40	4 305	»

DISTRETTI E PROVINCIE	SUPER- FICIE — Ettari	POPO- LAZIONE	NUMERO dei COMUNI	ELETTORI AMMINISTRATIVI					ELEZIONI PROVINCIALI		
				TOTALE	per contribuzioni dirette	per titoli e capacità	maggiori imposti	per delegazione	numero dei consiglieri	numero dei votanti	massimo dei voti ottenuti dagli eletti
<b>VERONA.</b>											
BARDOLINO .....	21 026	17 225	9	1 542	1 475	29	»	38	2	877	681
CAPRINO VERONESE .....	18 390	11 552	10	887	825	29	16	17	2	588	398
COLOGNA .....	13 598	19 464	6	1 657	1 639	18	»	»	3	924	749
ISOLA DELLA SCALA .....	40 188	30 928	12	1 628	1 532	50	»	44	4	796	440
LEGNAGO .....	28 335	30 888	10	1 761	1 701	58	»	2	4	1 015	719
SAN BONIFACIO .....	20 832	27 312	10	2 398	2 346	47	2	3	8	1 293	833
SANGUINETTO .....	19 735	17 586	7	1 014	988	14	»	12	2	525	342
SAN PIETRO IN CARIANO .....	22 031	22 974	10	2 150	2 084	34	»	32	3	1 422	972
TREGNAGO .....	23 546	17 181	9	1 425	1 400	25	»	»	2	837	562
VERONA .....	57 328	103 740	25	5 865	5 387	429	3	46	13	2 653	1 537
VILLAFRANCA .....	22 553	19 005	6	1 040	1 016	21	»	3	2	642	427
PROVINCIA. . .	287 062	317 855	114	21 365	20 393	754	21	197	40	11 522	»
<b>VICENZA.</b>											
ARZIGNANO .....	14 949	21 991	9	1 462	1 430	32	»	»	3	934	676
ASIAGO .....	44 902	23 646	8	923	766	157	»	»	3	543	334
BARBARANO .....	15 869	14 486	10	912	889	20	»	3	2	448	365
BASSANO .....	27 203	42 290	15	2 509	2 303	191	7	8	5	1 449	992
LONIGO .....	21 804	28 007	10	2 050	2 011	37	»	2	3	1 056	858
MAROSTICA .....	18 562	28 579	14	1 934	1 915	18	»	1	3	972	769
SCHIO .....	39 086	40 131	16	2 095	2 033	46	2	14	5	1 438	1 105
THIENE .....	17 964	22 407	11	1 519	1 491	19	»	9	3	849	653
VALDAGNO .....	18 296	24 014	7	1 627	1 548	79	»	»	3	1 111	911
VICENZA .....	50 967	82 123	24	5 143	4 438	137	566	2	10	2 007	1 653
PROVINCIA. . .	269 602	327 674	124	20 174	18 824	736	575	39	40	10 807	»
<b>RIEPILOGO PER PROVINCIE.</b>											
BELLUNO .....	327 088	167 229	66	9 727	9 425	268	17	17	20	5 453	»
MANTOVA .....	122 935	154 800	33	7 472	6 732	612	»	128	20	3 820	»
PADOVA .....	208 632	304 762	104	15 063	13 803	1 059	»	201	40	4 903	»
ROVIGO .....	168 852	180 647	64	8 890	8 369	454	»	67	20	3 988	»
TREVISO .....	243 136	308 483	98	18 296	17 101	534	»	661	40	7 111	»
UDINE .....	643 070	440 542	182	25 565	24 452	651	5	457	50	12 155	»
VENEZIA .....	219 947	294 450	53	11 473	9 637	1 825	»	11	40	4 305	»
VERONA .....	287 062	317 855	114	21 365	20 393	754	21	197	40	11 522	»
VICENZA .....	269 602	327 674	124	20 174	18 824	736	575	39	40	10 807	»
TOTALE DEL VENETO.	2 490 304	2 496 442	838	138 025	128 736	6 893	618	1 778	310	64 064	»

# ELEZIONI POLITICHE

PER

COLLEGI ELETTORALI

NELLE

PROVINCIE VENETE.



NUMERO D'ORDINE dei Collegi	COLLEGI ELETTORALI	SUPER- FICIE — Ettari	POPO- LAZIONE	COMUNI	SEZIONI	ELETTORI					VOTANTI		VOTI OTTENUTI DAGLI ELETTI		CANDIDATI che ebbero 10 voti almeno	ELEZIONI		
						TOTALE	per censo	per titoli e capacità	per commercio arti e industrie	per imposta delle rischezza mobile	primo scrutinio	ballottaggio	primo scrutinio	ballottaggio		convalidate	annulate	
444	BELLUNO.....	109 039	62 747	23	3	688	455	148	80	5	456	»	261	»	4	1	»	
445	FELTRE.....	62 985	52 170	14	2	513	411	83	19	»	367	»	269	»	4	1	»	
446	PIEVE DI CADORE.....	154 994	52 312	29	2	394	294	55	43	2	263	»	155	»	4	1	»	
447	MANTOVA.....	35 835	55 342	9	7	1 873	1 335	316	232	»	880	884	547	688	3	1	»	
448	GONZAGA.....	45 365	49 473	8	3	864	596	85	183	»	892	519	192	303	2	1	»	
449	OSTIGLIA.....	41 735	49 983	16	4	903	700	83	120	»	529	541	185	289	5	1	»	
450	PADOVA. {	9 037	51 737	1	2	660	286	367	7	»	506	»	306	»	3	1	»	
451		II° Collegio.....	46 928	54 834	27	2	411	866	38	12	»	226	»	155	»	4	1	»
452	MONTAGNANA.....	33 653	46 412	19	2	531	447	59	25	»	342	»	179	»	2	1	»	
453	ESTE.....	39 339	50 704	18	2	687	432	144	111	»	334	»	259	»	3	1	»	
454	PIOVE.....	42 616	49 465	19	2	410	296	74	40	»	237	»	199	»	2	1	»	
455	CITTADELLA.....	37 059	51 610	20	2	572	479	68	25	»	327	»	211	»	3	1	»	
456	ROVIGO.....	33 027	48 078	18	3	829	611	197	»	21	529	»	405	»	2	1	»	
457	LENDINARA.....	33 639	41 719	17	2	601	464	87	47	3	364	»	257	»	2	»	1	
458	BADIA.....	23 373	40 425	16	2	795	599	86	110	»	495	»	359	»	2	1	»	
459	ADRIA.....	73 813	50 425	13	8	625	362	111	152	»	257	262	50	154	6	1	»	
460	TREVISO.....	35 594	56 531	12	4	1 335	927	290	178	»	585	»	511	»	4	( <sup>1</sup> )	»	
461	ODERZO.....	46 645	53 706	20	3	664	563	61	40	»	448	»	257	»	2	1	»	
462	CONEGLIANO.....	41 728	52 183	19	3	849	666	93	90	»	600	681	283	375	3	1	»	
463	VITTORIO.....	39 718	50 350	15	3	690	547	64	79	»	472	»	332	»	3	1	»	
464	MONTEBELLUNA.....	42 788	47 623	17	2	557	470	31	56	»	335	»	244	»	3	1	»	
465	CASTELFRANCO TREVISANO.....	36 663	48 090	17	2	564	475	41	48	»	391	347	119	264	5	1	»	
466	UDINE.....	31 340	50 439	13	4	1 408	1 039	369	»	»	677	465	208	238	7	1	»	
467	CIVIDALE.....	56 790	51 007	23	2	488	420	68	»	»	260	»	166	»	2	1	»	
468	GEMONA.....	51 461	47 218	18	2	464	402	62	»	»	298	»	215	»	2	1	»	
469	TOLMEZZO.....	163 265	56 185	36	2	453	381	72	»	»	248	205	134	146	3	1	»	
470	SAN DANIELE.....	50 176	44 768	18	2	624	540	84	»	»	449	489	196	252	4	1	»	
471	SPILIMBERGO.....	114 536	49 855	22	2	497	427	70	»	»	308	295	134	177	3	1	»	
472	PORDENONE.....	60 941	52 665	15	3	838	749	89	»	»	499	544	232	337	3	1	»	
473	SAN VITO.....	46 604	42 313	15	2	614	566	48	»	»	330	»	195	»	4	1	»	
474	PALMA.....	62 957	46 092	21	2	582	515	67	»	»	367	»	264	»	2	1	»	
475	VENEZIA. {	I° Collegio.....			5	1 642	676	616	350	»	844	839	379	566	5	1	»	
476		II° Collegio.....	34 965	143 139	11	4	1 016	475	401	140	»	560	»	352	»	2	1	»
477		III° Collegio.....				2	927	461	278	188	»	483	462	237	305	4	1	»
478	MIRANO.....	45 486	47 928	17	2	421	298	66	57	»	322	»	209	»	2	1	»	
479	CHIOGGIA.....	33 241	48 669	4	2	493	385	43	65	»	318	382	156	220	2	1	»	
480	PORTOGRUARO.....	106 255	54 714	21	2	523	430	69	24	»	363	335	152	232	4	1	»	
481	VERONA. {	I° Collegio.....	5 163	56 418	1	5	1 625	909	364	352	»	758	668	416	573	5	1	»
482		II° Collegio.....	52 165	47 322	24	2	567	439	39	39	»	298	147	174	117	4	1	»
483	LEGNAGO.....	41 933	50 352	16	3	745	561	71	113	»	370	»	254	»	2	1	»	
484	ISOLA DELLA SCALA.....	70 745	59 142	21	3	861	651	75	130	5	503	»	398	»	3	1	»	
485	BARDOLINO.....	61 447	51 751	29	3	950	827	75	48	»	536	»	345	»	4	1	»	
486	TREGNAGO.....	55 609	52 870	23	3	777	676	59	42	»	455	»	279	»	6	»	1	
487	VICENZA.....	21 724	50 052	7	4	1 671	1 274	193	199	5	682	»	564	»	2	1	»	

(<sup>1</sup>) Questa elezione rimase priva di effetto, attesa la nomina dell'eletto a pubblico funzionario durante la verifica dei poteri.

NUMERO D'ORDINE dei Collegi	COLLEGI ELETTORALI	SUPER- FICIE - Etari	POPO- LAZIONE	COMUNI	SEZIONI	ELETTORI					VOTANTI		VOTI OTTENUTI DAGLI ELETTI		CANDIDATI che ebbero 40 voti almeno	ELEZIONI	
						TOTALE	per censo	per titoli e capacità	per commercio e industrie	per imposta della ricchezza mobile	primo squittinio	ballottaggio	primo squittinio	ballottaggio		convaldate	annulate
488	BASSANO .....	27 208	42 290	15	3	612	522	88	1	1	367	286	75	156	4	1	»
489	MAROSTICA .....	40 731	52 324	27	3	840	672	102	58	8	406	343	186	240	4	»	1
490	THIENE .....	62 866	46 053	19	3	645	540	81	24	»	405	461	131	287	4	1	»
491	SCHIO .....	48 160	48 457	20	3	718	618	51	49	»	398	»	341	»	2	1	»
492	VALDAGNO .....	33 245	46 005	16	3	945	800	85	54	6	501	»	401	»	3	1	»
493	LONIGO .....	37 673	42 493	20	4	814	652	118	48	1	552	»	383	»	2	1	»
	TOTALE . . .	2 490 804	2 496 442	839	140	38 775	28 736	6 314	3 668	57	21 892	9 155	12 361	5 969	165	46	3

RIEPILOGO PER PROVINCE.

PROVINCE	POPO- LAZIONE	COMUNI	COLLEGI	SEZIONI	ELETTORI					VOTANTI		VOTI OTTENUTI DAGLI ELETTI		ELETTI		CANDIDATI che ebbero 40 voti almeno	ELEZIONI	
					TOTALE	per censo	per titoli e capacità	per commercio arti e industrie	per imposta della ricchezza mobile	primo squittinio	ballot- taggio	primo squittinio	ballot- taggio	al primo squittinio	al ballot- taggio		conval- date	annul- late
BELLUNO .....	167 229	66	3	7	1 595	1 160	286	142	7	1 086	»	685	»	3	»	12	3	»
MANTOVA .....	154 800	33	3	14	3 640	2 631	484	525	»	1 801	1 944	874	1 230	»	3	10	3	»
PADOVA .....	304 762	104	6	12	3 271	2 306	745	220	»	1 972	»	1 309	»	6	»	17	6	»
ROVIGO .....	180 647	64	4	10	2 850	2 036	481	309	24	1 645	262	1 071	154	3	1	12	3	1
TREVISO .....	308 483	100	6	17	4 659	3 648	520	491	»	2 831	1 028	1 746	639	4	2	20	5	»
UDINE .....	440 542	181	9	21	5 968	5 039	929	»	»	3 436	1 998	1 744	1 200	4	5	30	9	»
VENEZIA .....	294 450	53	6	17	5 022	2 725	1 473	824	»	2 890	2 018	1 485	1 323	2	4	19	6	»
VERONA .....	317 855	114	6	19	5 525	4 113	683	724	5	2 920	815	1 866	690	4	2	24	5	1
VICENZA .....	327 674	124	7	23	6 245	5 078	713	433	21	3 311	1 090	2 081	633	4	3	21	6	1
TOTALE DEL VENETO.	2 496 442	839	50	140	38 775	28 736	6 314	3 668	57	21 892	9 155	12 361	5 969	30	20	165	46	3

# MOVIMENTO ELETTORALE POLITICO

E

RAPPORTI PROPORZIONALI

PER

COLLEGI ELETTORALI

NELLE

PROVINCIE VENETE.





NUMERO D'ORDINE del Collegio	COLLEGI	ELETTORI	PRIMO SQUITTINIO										BALLOTTAGGIO					VOTI OTTENUTI dall' Eletto		
			VOTANTI		NUMERO DEI CANDIDATI E VOTI OTTENUTI DA CIASCUNO							VOTI dispersi e nulli	VOTANTI		VOTI OTTENUTI		VOTI NULLI	per 100 Elettori	per 100 Votanti	
			TOTALE	per 100 Elettori	1° Candidato	2° Candidato	3° Candidato	4° Candidato	5° Candidato	6° Candidato	7° Candidato		TOTALE	per 100 Elettori	1° Candidato	2° Candidato				
444	BELLUNO	688	456	66	261	101	44	18	"	"	"	37	"	"	"	"	"	38	57	
445	FELTRE	513	367	72	269	63	"	"	"	"	"	35	"	"	"	"	"	52	73	
446	PIEVE DI CADORE	394	263	67	155	41	33	14	"	"	"	20	"	"	"	"	"	89	59	
447	MANTOVA	1 873	880	48	547	131	112	"	"	"	"	90	884	47	688	175	21	37	78	
448	GONZAGA	864	392	45	192	146	10	"	"	"	"	44	519	60	303	203	13	35	58	
449	OSTIGLIA *	903	529	59	230	135	67	29	18	"	"	50	541	60	289	245	7	32	53	
450	PADOVA	1° Collegio	660	506	77	308	156	90	"	"	"	14	"	"	"	"	"	46	60	
451		II° Collegio	411	226	55	155	23	18	11	"	"	"	19	"	"	"	"	38	69	
452	MONTAGNANA	531	342	64	179	139	"	"	"	"	"	24	"	"	"	"	"	34	52	
453	ESTE	687	334	49	259	37	22	"	"	"	"	16	"	"	"	"	"	38	78	
454	PIOVE	410	237	53	199	15	"	"	"	"	"	23	"	"	"	"	"	49	84	
455	CITTADELLA	572	327	57	211	52	50	"	"	"	"	14	"	"	"	"	"	37	65	
456	ROVIGO	829	529	64	405	94	"	"	"	"	"	30	"	"	"	"	"	49	77	
457	LENDINARA	601	364	61	257	76	"	"	"	"	"	31	"	"	"	"	"	43	71	
458	BADIA	795	495	62	359	108	"	"	"	"	"	28	"	"	"	"	"	45	73	
459	ADRIA	625	257	41	50	48	45	45	28	12	"	29	262	42	154	107	1	25	59	
460	TREVISO	1 935	585	44	511	15	10	10	"	"	"	39	"	"	"	"	"	38	87	
461	ODERZO	664	448	67	257	141	"	"	"	"	"	50	"	"	"	"	"	39	57	
462	CONEGLIANO	849	600	71	283	266	39	"	"	"	"	12	681	80	375	300	6	44	55	
463	VITTORIO	690	472	68	332	103	17	"	"	"	"	20	"	"	"	"	"	48	70	
464	MONTEBELLUNA	557	335	80	244	40	23	"	"	"	"	28	"	"	"	"	"	44	73	
465	CASTELFRANCO TREVISANO	564	391	69	119	109	72	37	26	"	"	28	347	62	264	77	6	47	76	
466	UDINE	1 408	677	48	208	147	125	46	44	19	18	70	465	33	288	167	10	20	62	
467	CIVIDALE	438	260	53	168	64	"	"	"	"	"	30	"	"	"	"	"	34	64	
468	GEMONA	464	298	64	215	63	"	"	"	"	"	20	"	"	"	"	"	46	72	
469	TOLMEZZO	453	248	55	134	49	45	"	"	"	"	20	205	45	148	55	4	32	71	
470	SAN DANIELE	624	449	72	196	144	61	14	"	"	"	34	489	78	252	219	18	40	52	
471	SPILIMBERGO	497	308	62	134	85	75	"	"	"	"	14	295	59	177	112	6	36	60	
472	PORDENONE	838	499	60	232	160	75	"	"	"	"	32	544	60	337	193	14	40	62	
473	SAN VITO	614	330	54	195	39	33	30	"	"	"	33	"	"	"	"	"	32	59	
474	PALMA	582	367	63	264	82	"	"	"	"	"	21	"	"	"	"	"	45	72	
475	VENEZIA	I° Collegio	1 642	844	51	379	286	28	24	21	"	106	839	51	566	263	10	34	66	
476		II° Collegio	1 016	560	85	352	148	"	"	"	"	"	60	"	"	"	"	"	35	63
477		III° Collegio	927	483	52	237	124	35	34	"	"	"	53	462	50	305	152	5	33	66
478	MIRANO	421	322	76	209	101	"	"	"	"	"	12	"	"	"	"	"	50	65	
479	CHIOGGIA	493	318	65	156	141	"	"	"	"	"	21	382	77	220	159	4	45	58	
480	PORTOGRUARO	523	363	69	152	106	62	25	"	"	"	18	335	64	232	102	1	64	69	
481	VERONA	I° Collegio	1 625	758	47	416	217	23	15	12	"	75	668	41	573	85	10	35	86	
482		II° Collegio	567	298	53	174	60	26	26	"	"	"	12	147	26	117	26	4	21	80
483	LEGNAGO	745	370	50	254	83	"	"	"	"	"	33	"	"	"	"	"	34	69	
484	ISOLA DELLA SCALA	861	503	58	398	28	20	"	"	"	"	57	"	"	"	"	"	46	79	
485	BARDOLINO	950	536	56	345	125	20	11	"	"	"	35	"	"	"	"	"	36	64	
486	TREGNAGO	777	455	60	279	62	23	22	19	10	"	40	"	"	"	"	"	35	60	

NOTA. — Sono stati contrassegnati con \* i Collegi nei quali fu eletto nel ballottaggio il candidato che al primo squittinio era rimasto secondo.

NUMERO D'ORDINE dei Collegi	COLLEGI	ELETTORI	PRIMO SQUITTINIO										BALLOTTAGGIO					VOTI OTTENUTI dall' Eletto	
			VOTANTI		NUMERO DEI CANDIDATI E VOTI OTTENUTI DA CIASCUNO							VOTI dispersi e nulli	VOTANTI		VOTI OTTENUTI		VOTI NULLI	per 100 Elettori	per 100 Votanti
			TOTALE	per 100 Elettori	1° Candidato	2° Candidato	3° Candidato	4° Candidato	5° Candidato	6° Candidato	7° Candidato		TOTALE	per 100 Elettori	1° Candidato	2° Candidato			
487	VICENZA .....	1 671	682	41	564	64	"	"	"	"	"	54	"	"	"	"	"	41	83
488	BASSANO .....	612	867	60	146	75	62	55	"	"	"	29	286	47	156	122	8	25	55
489	MAROSTICA .....	840	406	48	186	128	58	19	"	"	"	20	348	41	240	88	15	29	70
490	THIENE .....	645	405	63	131	129	114	15	"	"	"	16	461	71	287	174		71	62
491	SCHIO .....	718	398	55	341	30	"	"	"	"	"	27	"	"	"	"	"	47	86
492	VALDAGNO .....	945	501	52	401	58	18	"	"	"	"	24	"	"	"	"	"	42	80
493	LONIGO .....	814	552	68	388	151	"	"	"	"	"	18	"	"	"	"	"	47	69

RIEPILOGO PER PROVINCE.

PROVINCE	SUPER- FICIE — Ettari	POPOLAZIONE	SU 100 ELETTORI POLITICI				SU 100 ELETTORI AMMINISTRATIVI				PER 1000 ETARI QUADRATI				ELETTORI POLITICI per 100 abitanti	ELETTORI AMMINISTRATIVI per 100 abitanti	ABITANTI per CONSIGLIERE		ELETTORI POLITICI per 100 elettori amministrativi	VOTANTI per 100 ELETTORI	
			Per censo	Per titoli	Per com- mercio	Per imposta	Per contri- buzioni	Per titoli	maggiore imposti	Per delega- zioni	ELETTORI		CONSIGLIERI				Provin- ciale	Comu- nale		Comu- nali	Politici
											Politici	Ammini- strativi	Provin- ciali	Comu- nali							
BELLUNO.....	327 068	167 229	72, 73	17, 98	8, 90	0, 44	96, 90	2, 76	0, 62	0, 62	4, 87	29, 74	0, 06	3, 35	0, 95	5, 82	8 361	158	16	58	68
MANTOVA.....	122 935	154 800	72, 28	13, 30	14, 42	"	90, 10	8, 19	"	1, 71	29, 61	60, 78	0, 16	5, 25	2, 35	4, 83	7 740	240	49	51	49
PADOVA.....	208 632	304 762	70, 50	22, 78	6, 72	"	91, 64	7, 03	"	1, 33	15, 68	72, 20	0, 19	8, 03	1, 07	4, 94	7 619	182	22	33	40
ROVIGO.....	168 852	180 647	71, 44	16, 88	10, 84	0, 84	94, 14	5, 11	"	0, 75	16, 88	52, 65	0, 12	6, 48	1, 58	4, 92	9 032	165	32	45	58
TREVISO.....	243 136	308 433	78, 30	11, 16	10, 54	"	93, 47	2, 92	"	3, 61	19, 16	75, 24	0, 16	7, 03	1, 51	5, 93	7 712	180	25	39	61
UDINE.....	643 070	440 542	84, 43	15, 57	"	"	95, 65	2, 55	"	1, 80	9, 28	39, 75	0, 08	4, 65	1, 35	5, 80	8 311	147	24	48	58
VENEZIA.....	219 947	294 450	54, 26	29, 33	16, 41	"	84, 00	15, 91	"	0, 09	22, 83	52, 16	0, 18	4, 34	1, 71	3, 90	7 361	308	44	38	58
VERONA.....	287 062	317 855	74, 44	12, 36	13, 11	0, 09	95, 45	3, 53	0, 10	0, 92	19, 25	74, 43	0, 14	6, 11	1, 74	6, 72	7 946	181	26	55	53
VICENZA.....	269 602	327 674	81, 31	11, 42	6, 93	0, 34	93, 31	8, 65	2, 85	0, 19	23, 16	74, 83	0, 15	7, 62	1, 91	6, 16	8 192	159	31	54	53
VENETO...	2 490 304	2 496 442	74, 11	16, 28	9, 46	0, 15	92, 87	4, 97	0, 45	1, 71	15, 57	55, 42	0, 13	5, 66	1, 55	5, 53	8 053	177	28	47	56

# QUADRO COMPARATIVO TRIENNALE

DELLE

ELEZIONI POLITICHE

PER

COLLEGI ELETTORALI.

NUMERO D'ORDINE dei Collegi	COLLEGI	ELETTORI ISCRITTI			DIFFERENZA NEL NUMERO DEGLI ELETTORI			NUMERO DEI VOTANTI					
		1861	1865	1867	dal 1861 al 1865	dal 1865 al 1867	dal 1861 al 1867	1861		1865		1867	
								1° Squaltino	Ballottaggio	1° Squaltino	Ballottaggio	1° Squaltino	Ballottaggio
1	CHIETI.....	900	1 118	1 069	+ 218	- 44	+ 169	594	"	652	712	666	777
2	MANOPPELLO.....	852	882	407	+ 30	+ 25	+ 55	222	224	271	309	287	322
3	Ortona.....	572	992	748	+ 420	- 244	+ 176	474	464	533	571	514	544
4	LANCIANO.....	601	925	920	+ 324	- 5	+ 319	493	444	614	"	762	"
5	GESSOPALENA.....	579	588	653	+ 9	+ 65	+ 74	458	"	364	342	476	"
6	ATESSA.....	550	618	630	+ 68	+ 62	+ 130	350	"	463	"	441	"
7	VASTO.....	821	1 014	939	+ 193	- 75	+ 118	611	"	755	"	692	748
8	TERAMO.....	829	954	1 009	+ 125	+ 55	+ 130	557	"	689	"	723	"
9	ATRI.....	551	508	499	- 43	- 9	- 52	399	"	356	"	293	"
10	CITTÀ SANT'ANGELO.....	620	611	602	- 9	- 9	- 18	487	388	427	472	449	"
11	GIULIANUOVA.....	474	530	535	+ 56	+ 5	+ 61	287	"	327	379	348	"
12	PENNE.....	495	486	498	- 9	+ 12	+ 3	347	"	308	305	344	"
13	AQUILA DEGLI ABRUZZI.....	923	953	977	+ 30	+ 24	+ 54	596	"	628	595	545	"
14	SAN DEMETRIO NE'VESTINI.....	584	589	667	+ 5	+ 78	+ 83	436	"	359	316	320	"
15	SOLMONA.....	851	894	896	+ 43	+ 2	+ 45	549	"	607	"	550	"
16	POPOLI.....	552	668	695	+ 111	+ 32	+ 143	331	"	476	505	480	"
17	AVEZZANO.....	455	524	559	+ 69	+ 35	+ 104	287	"	307	"	308	"
18	PESCINA.....	702	778	812	+ 76	+ 34	+ 110	444	"	357	506	360	416
19	CITTADUCALE.....	689	767	801	+ 78	+ 34	+ 112	357	"	421	"	354	"
20	ALESSANDRIA.....	1 104	1 424	1 552	+ 320	+ 128	+ 448	395	"	383	1 013	983	"
21	ACQUI.....	934	1 141	1 129	+ 207	- 12	+ 195	615	"	625	742	629	634
22	ASTI.....	1 504	1 791	1 768	+ 287	- 23	+ 264	932	1 157	1 209	"	854	"
23	CAPRIATA D'ORBA.....	923	1 170	1 178	+ 247	+ 8	+ 255	590	680	859	941	807	936
24	CASALE MONFERRATO.....	1 306	1 674	1 608	+ 368	- 66	+ 302	724	865	772	"	753	"
25	NIZZA MONFERRATO.....	1 135	1 468	1 485	+ 333	+ 17	+ 350	332	395	1 094	1 285	1 044	"
26	NOVI LIGURE.....	1 002	1 318	1 310	+ 316	- 8	+ 308	503	"	777	894	971	"
27	OVIGLIO.....	1 153	1 540	1 496	+ 387	- 44	+ 343	732	"	1 208	"	1 132	1 271
28	TORTONA.....	840	1 066	1 048	+ 226	- 18	+ 208	521	594	681	"	672	868
29	VALENZA.....	1 268	1 413	1 541	+ 150	+ 128	+ 278	318	"	1 092	1 144	782	"
30	VIGNALE.....	1 433	1 659	1 639	+ 226	- 20	+ 206	607	"	463	562	605	"
31	VILLADEATI.....	1 355	1 549	1 562	+ 194	+ 13	+ 207	304	993	753	"	786	"
32	VILLANUOVA D'ASTI.....	1 284	1 559	1 549	+ 275	- 10	+ 265	730	"	888	"	1 018	"
33	ANCONA.....	660	1 391	1 416	+ 731	+ 25	+ 756	311	"	757	850	718	684
34	FABRIANO.....	499	690	716	+ 191	+ 26	+ 217	193	195	323	321	379	427
35	JESI.....	404	752	755	+ 348	+ 3	+ 351	137	114	351	283	237	324
36	OSIMO.....	410	643	627	+ 233	- 16	+ 217	215	"	249	"	248	311
37	SENIGAGLIA.....	483	671	683	+ 188	+ 12	+ 200	205	205	298	281	205	225
38	AREZZO.....	1 348	1 463	1 702	+ 115	+ 239	+ 354	431	469	498	562	390	363
39	BIBBIENA.....	739	746	698	+ 7	- 48	- 41	253	353	385	466	274	463
40	CORTONA.....	1 001	955	939	- 46	- 16	- 62	382	"	677	728	288	512
41	MONTEVARCHI.....	823	735	735	- 93	"	- 93	311	"	468	476	326	450
42	SAN SEPOLCRO.....	621	717	697	+ 96	- 20	+ 76	326	"	426	549	313	"
43	ASCOLI PICENO.....	377	655	653	+ 278	- 2	+ 276	159	"	280	277	306	"
44	FERMO.....	587	604	622	+ 17	+ 18	+ 35	181	184	374	386	271	227

DIFFERENZA DEI VOTANTI AL 4° SQUITTINIO			CANDIDATI CHE OTTENNERO 10 VOTI ALMENO			VOTI RIPORTATI DAGLI ELETTI			DIFFERENZA DEI VOTI DEGLI ELETTI			ELEZIONI					
dal 1861 al 1865	dal 1865 al 1867	dal 1861 al 1867	1861	1865	1867	1861	1865	1867	dal 1861 al 1865	dal 1865 al 1867	dal 1861 al 1867	1861		1865		1867	
												Convaldate	Annulate	Convaldate	Annulate	Convaldate	Annulate
+ 58	+ 14	+ 72	3	4	3	800	355	459	+ 55	+ 104	+ 159	1	0	0	1	1	0
+ 49	+ 16	+ 65	4	3	3	150	169	182	+ 19	+ 18	+ 32	0	1	1	0	1	0
+ 59	- 19	+ 40	6	4	5	351	440	312	+ 89	- 128	- 39	1	0	1	0	1	0
+ 121	+ 148	+ 269	4	2	2	239	308	891	+ 69	+ 38	+ 152	1	0	1	0	1	0
- 94	+ 112	+ 18	5	7	3	259	181	397	- 78	+ 216	+ 138	1	0	0	1	1	0
+ 113	- 22	+ 91	2	2	3	294	321	363	+ 27	+ 42	+ 69	1	0	1	0	1	0
+ 144	- 63	+ 81	3	3	4	464	463	421	- 1	- 42	- 43	1	0	1	0	1	0
+ 132	+ 34	+ 166	4	3	3	331	353	653	+ 22	+ 300	+ 322	1	0	1	0	1	0
- 43	- 63	- 106	3	3	3	243	252	253	+ 4	+ 1	+ 5	1	0	1	0	1	0
- 10	+ 22	+ 12	4	3	3	259	258	353	- 1	+ 95	+ 94	1	0	1	0	1	0
+ 40	+ 21	+ 61	2	3	2	259	199	262	- 60	+ 63	+ 3	1	0	1	0	1	0
- 39	+ 36	- 3	3	6	2	182	252	176	+ 70	- 76	- 6	1	0	1	0	1	0
+ 32	- 83	- 51	3	5	2	539	333	391	- 206	+ 58	- 148	1	0	1	0	1	0
- 77	- 39	- 116	3	4	3	350	205	230	- 145	+ 25	- 120	1	0	1	0	1	0
+ 58	- 57	+ 1	3	3	3	284	318	323	+ 34	+ 5	+ 39	1	0	1	0	1	0
+ 95	+ 4	+ 99	3	3	2	247	263	394	+ 16	+ 131	+ 147	1	0	1	0	1	0
+ 20	- 4	+ 16	2	2	2	265	219	256	- 46	+ 37	- 9	1	0	1	0	1	0
- 87	+ 3	- 84	2	3	3	353	282	376	- 71	+ 94	+ 23	1	0	0	1	1	0
+ 64	- 67	- 3	2	2	2	334	305	278	- 29	- 27	- 56	1	0	1	0	1	0
+ 438	+ 150	+ 588	1	3	2	376	573	599	+ 197	+ 26	+ 223	1	0	1	0	1	0
+ 10	+ 4	+ 14	2	2	3	440	496	421	+ 56	- 75	- 19	1	0	1	0	1	0
+ 277	- 355	- 78	2	3	3	582	732	746	+ 200	- 36	+ 164	1	0	1	0	1	0
+ 269	- 52	+ 217	4	5	3	340	482	526	+ 142	+ 44	+ 186	1	0	1	0	1	0
+ 48	- 19	+ 29	2	1	1	462	750	737	+ 288	- 13	+ 275	1	0	1	0	1	0
+ 262	- 50	+ 212	4	3	2	452	622	585	+ 170	- 37	+ 133	1	0	1	0	1	0
+ 274	+ 194	+ 468	5	3	2	335	509	650	+ 174	+ 141	+ 315	1	0	1	0	1	0
+ 476	- 76	+ 400	2	2	3	402	733	654	+ 331	- 79	+ 252	1	0	1	0	1	0
+ 160	- 9	+ 151	3	2	2	335	413	455	+ 75	+ 42	+ 117	1	0	1	0	1	0
+ 274	- 310	- 36	2	3	2	579	603	704	+ 24	+ 101	+ 125	1	0	1	0	1	0
- 144	+ 142	- 2	2	4	2	578	481	580	- 97	+ 99	- 2	1	0	1	0	1	0
- 51	+ 33	- 18	3	2	1	535	716	769	+ 181	+ 53	+ 234	0	0	1	0	1	0
+ 158	+ 130	+ 288	3	3	3	570	633	685	+ 63	+ 52	+ 115	1	0	1	0	1	0
+ 446	- 39	+ 407	2	3	3	267	453	489	+ 186	+ 36	+ 222	1	0	1	0	1	0
+ 135	+ 51	+ 186	2	4	4	157	176	246	+ 19	+ 70	+ 89	0	1	1	0	1	0
+ 214	- 114	+ 100	4	3	2	93	200	273	+ 107	+ 73	+ 180	1	0	1	0	1	0
+ 34	- 1	+ 33	3	1	2	140	232	256	+ 92	+ 24	+ 116	1	0	1	0	1	0
+ 93	- 93	0	2	2	2	196	224	211	+ 28	- 13	+ 15	1	0	1	0	1	0
+ 67	- 108	- 41	2	4	2	364	352	351	- 12	- 1	- 13	1	0	1	0	1	0
+ 132	- 111	+ 21	2	2	3	184	278	236	+ 94	- 42	+ 52	1	0	1	0	1	0
+ 295	- 389	- 94	1	5	2	351	396	253	+ 45	- 143	- 98	1	0	1	0	1	0
+ 157	- 142	+ 15	2	4	4	281	314	254	+ 33	- 60	- 27	1	0	1	0	1	0
+ 100	- 113	- 13	1	3	2	302	320	290	+ 18	- 30	- 12	1	0	1	0	1	0
+ 121	+ 26	+ 147	1	2	2	154	173	236	+ 19	+ 63	+ 82	1	0	1	0	1	0
+ 193	- 103	+ 90	2	4	3	168	225	195	+ 57	- 30	+ 27	1	0	1	0	1	0

NUMERO D'ORDINE dei Collegi	COLLEGI	ELETTORI ISCRITTI			DIFFERENZA NEL NUMERO DEGLI ELETTORI			NUMERO DEI VOTANTI						
		1861	1865	1867	dal 1861 al 1865	dal 1865 al 1867	dal 1861 al 1867	1861		1865		1867		
								1° Squittinio	Ballottaggio	1° Squittinio	Ballottaggio	1° Squittinio	Ballottaggio	
45	MONTE SAN GIORGIO.....	394	407	452	+ 13	+ 45	+ 58	137	125	249	207	250	"	
46	S. BENEDETTO DEL TRONTO..	502	574	640	+ 72	+ 66	+ 138	173	152	313	243	301	316	
47	POTENZA.....	1 145	1 271	1 331	+ 126	+ 60	+ 186	734	"	807	"	815	902	
48	ACERENZA.....	972	773	779	- 199	+ 6	- 193	820	470	498	"	594	667	
49	BRIENZA.....	755	689	716	- 66	+ 27	- 39	549	"	417	"	452	"	
50	CORLETO PERTICARA.....	698	702	732	+ 4	+ 30	+ 34	444	357	251	293	380	407	
51	MELFI.....	853	917	922	+ 64	+ 5	+ 69	686	613	508	552	620	"	
52	MURO LUCANO.....	733	735	755	+ 2	+ 20	+ 22	503	"	528	"	479	"	
53	MATERA.....	879	1 022	880	+ 143	- 142	+ 1	675	582	498	568	476	634	
54	TRICARICO.....	948	925	922	- 23	- 3	- 26	600	498	471	"	502	"	
55	LAGONEGRO.....	833	742	745	- 91	+ 3	- 88	564	480	402	452	364	422	
56	CHIAROMONTE.....	810	738	791	- 72	+ 53	- 19	554	"	321	309	419	354	
57	BENEVENTO.....	902	408	440	- 494	+ 32	- 462	519	"	225	"	228	"	
58	BERGAMO.....	1 033	1 749	1 822	+ 666	+ 73	+ 739	526	467	1 043	901	750	723	
59	CAPRINO.....	770	927	792	+ 157	- 135	+ 22	230	258	503	636	237	345	
60	CLUSONE.....	847	970	919	+ 123	- 51	+ 72	400	461	642	"	393	"	
61	MARTINENGO.....	671	852	728	+ 181	- 124	+ 57	292	460	541	633	193	207	
62	TRESCORE.....	786	857	788	+ 71	- 69	+ 2	443	597	597	"	263	269	
63	TREVIGLIO.....	720	901	870	+ 181	- 31	+ 150	276	324	572	"	346	456	
64	ZOGNO.....	680	790	757	+ 110	- 33	+ 77	338	"	439	575	246	364	
65	BOLOGNA { I° Collegio.....	1 596	1 717	1 703	+ 121	- 44	+ 107	680	"	780	774	854	1 102	
66		II° Collegio.....	1 338	1 678	1 661	+ 340	- 17	+ 323	625	"	597	592	689	627
67		III° Collegio.....	1 339	1 530	1 489	+ 191	- 41	+ 150	508	"	576	584	602	567
68	BUDRIO.....	234	453	458	+ 169	+ 5	+ 174	158	"	303	"	247	290	
69	CASTEL MAGGIORE.....	399	660	575	+ 261	- 85	+ 176	136	"	266	"	219	224	
70	IMOLA.....	669	721	762	+ 52	+ 41	+ 93	222	224	374	292	328	360	
71	SAN GIOVANNI IN PERSICETO..	501	601	541	+ 100	- 60	+ 40	234	"	287	"	201	"	
72	VERGATO.....	572	632	640	+ 60	+ 8	+ 68	154	178	261	285	141	208	
73	BRESCIA.....	1 810	2 946	2 610	+ 1 136	- 336	+ 800	764	818	933	1 098	951	1 001	
74	ASOLA.....	955	1 389	1 095	+ 434	- 294	+ 140	313	367	537	652	401	528	
75	BRENO.....	933	960	829	+ 27	- 131	- 104	314	254	561	"	455	"	
76	CASTIGLIONE DELLE STIVIERE..	898	1 088	1 073	+ 190	- 15	+ 175	345	370	628	739	339	534	
77	CHIARI.....	1 174	1 312	1 189	+ 138	- 123	+ 15	640	"	919	1 034	706	904	
78	ISEO.....	1 004	1 072	982	+ 68	- 90	- 22	426	"	516	"	419	"	
79	LENO.....	821	1 049	1 013	+ 228	- 36	+ 492	292	427	496	573	244	382	
80	LONATO.....	1 107	1 276	1 183	+ 169	- 93	+ 76	470	642	682	914	504	774	
81	SALÒ.....	1 374	1 519	1 264	+ 145	- 255	- 110	466	777	651	599	347	626	
82	VEROLANUOVA.....	940	1 063	960	+ 123	- 105	+ 20	280	334	591	674	325	489	
83	CAGLIARI.....	1 990	2 072	1 861	+ 82	- 211	- 129	628	1 026	621	1 023	646	923	
84	IGLESIAS.....	1 906	1 876	1 758	- 30	- 118	- 148	612	662	568	736	837	983	
85	ISILI.....	1 916	1 786	1 200	- 130	- 586	- 716	529	781	692	712	584	1 037	
86	LANUSEI.....	1 402	1 302	1 192	- 100	- 110	- 210	548	563	352	479	431	433	
87	MACOMER.....	1 905	1 903	1 858	- 2	- 45	- 47	951	1 216	901	"	852	"	
88	NURAMINIS.....	2 302	2 133	2 034	- 169	- 99	- 268	735	905	980	"	964	"	

DELLE ELEZIONI POLITICHE.

ANNI 1861-65-67.

DIFFERENZA DEI VOTANTI AL 1° SQUITTINIO			CANDIDATI CHE OTTENNERO 10 VOTI ALMENO			VOTI RIPORTATI DAGLI ELETTI			DIFFERENZA DEI VOTI DEGLI ELETTI			ELEZIONI					
dal 1861 al 1865	dal 1865 al 1867	dal 1861 al 1867	1861	1865	1867	1861	1865	1867	dal 1861 al 1865	dal 1865 al 1867	dal 1861 al 1867	1861		1865		1867	
												Convalitate	Annulate	Convalitate	Annulate	Convalitate	Annulate
+ 112	+ 1	+ 113	2	3	2	104	150	248	+ 46	+ 98	+ 144	1	»	»	1	1	»
+ 140	- 12	+ 128	2	4	3	152	138	200	- 14	+ 62	+ 48	1	»	»	1	1	»
+ 23	+ 8	+ 31	5	4	5	479	427	485	- 52	+ 58	+ 6	1	»	1	»	1	»
- 327	+ 101	- 226	5	3	4	151	290	356	+ 139	+ 66	+ 205	»	1	1	»	1	»
- 132	+ 35	- 97	4	3	4	386	290	309	- 96	+ 19	- 77	1	»	1	»	1	»
- 198	+ 129	- 64	8	5	4	211	282	333	+ 71	+ 51	+ 122	1	»	1	»	1	»
- 178	+ 112	- 66	7	8	2	319	283	551	- 36	+ 268	+ 232	»	1	1	»	1	»
+ 25	- 49	- 24	4	2	1	260	325	467	+ 65	+ 142	+ 207	1	»	1	»	1	»
- 177	- 22	- 199	7	5	3	304	409	352	+ 105	- 57	+ 48	1	»	1	»	1	»
- 129	+ 31	- 98	6	2	2	287	333	421	+ 46	+ 88	+ 134	»	1	1	»	1	»
- 162	- 38	- 200	8	6	4	466	243	228	- 223	- 15	- 238	»	1	1	»	1	»
- 233	+ 98	- 135	4	4	4	387	159	173	- 228	+ 14	- 214	»	1	1	»	1	»
- 294	+ 3	- 291	2	2	2	501	155	189	- 346	+ 34	- 312	1	»	1	»	1	»
+ 517	- 293	+ 224	7	3	3	265	472	576	+ 207	+ 104	+ 311	1	»	1	»	1	»
+ 273	- 266	+ 7	2	3	3	227	350	181	+ 123	- 169	- 46	1	»	1	»	1	»
+ 242	- 249	- 7	4	4	2	324	355	338	+ 31	- 17	+ 14	»	1	1	»	1	»
+ 249	- 348	- 99	3	4	2	224	335	150	+ 111	- 185	- 74	1	»	1	»	1	»
+ 154	- 334	- 180	2	2	2	311	303	238	- 8	- 65	- 73	1	»	1	»	1	»
+ 296	- 226	+ 70	3	2	4	266	375	231	+ 109	- 144	- 35	1	»	1	»	1	»
+ 101	- 193	- 92	2	2	4	223	335	264	+ 107	- 71	+ 36	1	»	»	1	1	»
+ 100	+ 74	+ 174	4	4	2	600	628	544	+ 28	- 84	- 56	1	»	1	»	1	»
- 28	+ 92	+ 64	5	4	5	514	529	542	+ 15	+ 13	+ 28	1	»	1	»	1	»
+ 68	+ 26	+ 94	2	4	5	451	538	470	+ 87	- 68	+ 19	1	»	1	»	1	»
+ 145	- 56	+ 89	2	2	4	126	158	184	+ 32	+ 26	+ 58	1	»	1	»	1	»
+ 130	- 47	+ 83	2	2	3	135	238	209	+ 103	- 29	+ 74	1	»	1	»	1	»
+ 152	+ 46	+ 106	2	4	3	212	222	204	+ 10	- 18	- 8	1	»	1	»	1	»
+ 53	- 86	- 33	1	2	2	222	235	188	+ 13	- 47	- 34	1	»	1	»	1	»
+ 107	- 120	- 13	2	3	3	176	192	170	+ 16	- 22	- 6	1	»	1	»	1	»
+ 169	+ 18	+ 187	4	6	3	561	755	671	+ 194	- 84	+ 110	1	»	1	»	1	»
+ 224	- 136	+ 88	2	4	3	308	422	366	+ 114	- 56	+ 58	1	»	1	»	1	»
+ 247	- 106	+ 141	2	2	3	247	386	296	+ 139	- 100	+ 39	1	»	1	»	1	»
+ 283	- 239	+ 44	2	2	4	197	405	381	+ 208	- 24	+ 184	1	»	1	»	1	»
+ 279	- 213	+ 66	3	3	4	451	629	451	+ 178	- 178	»	1	»	1	»	1	»
+ 90	- 97	- 7	2	3	2	392	442	397	+ 50	- 45	+ 5	1	»	1	»	1	»
+ 204	- 252	- 48	3	5	2	205	379	319	+ 174	- 60	+ 114	1	»	»	1	1	»
+ 212	- 178	+ 34	4	3	3	335	482	489	+ 147	+ 7	+ 154	1	»	1	»	1	»
+ 185	- 304	- 119	3	4	4	383	377	398	- 6	- 39	- 45	»	1	1	»	1	»
+ 311	- 266	+ 45	4	4	3	167	389	249	+ 222	- 140	+ 82	1	»	1	»	1	»
- 7	+ 25	+ 18	2	2	5	528	570	530	+ 42	- 40	+ 2	1	»	1	»	1	»
- 44	+ 319	+ 275	4	4	3	379	418	554	+ 39	+ 136	+ 175	1	»	1	»	1	»
+ 163	- 108	+ 55	2	5	3	494	404	617	- 90	+ 213	+ 123	1	»	1	»	1	»
- 196	+ 79	- 117	2	2	3	450	320	368	- 130	+ 48	- 82	1	»	1	»	1	»
- 50	- 49	- 99	6	2	1	798	641	843	+ 157	+ 202	+ 45	1	»	1	»	1	»
+ 245	- 16	+ 229	7	3	2	463	738	926	+ 320	+ 138	+ 458	1	»	1	»	1	»

NUMERO D'ORDINE dei Collegi	COLLEGI	ELETTORI ISCRITTI			DIFFERENZA NEL NUMERO DEGLI ELETTORI			NUMERO DEI VOTANTI					
		1861	1865	1867	dal 1861 al 1865	dal 1865 al 1867	dal 1861 al 1867	1861		1865		1867	
								1° Squittinio	Ballottaggio	1° Squittinio	Ballottaggio	1° Squittinio	Ballottaggio
89	ORISTANO.....	2 185	2 087	1 918	- 148	- 119	- 267	587	672	910	1 175	1 123	.
90	COSENZA.....	909	1 003	1 110	+ 94	+ 107	+ 201	668	557	734	715	694	.
91	SPEZZANO GRANDE.....	472	581	566	+ 109	- 15	+ 94	986	391	413	446	429	»
92	ROGLIANO.....	628	784	755	+ 111	+ 21	+ 132	465	»	493	520	444	»
93	SAN MARCO ARGENTANO.....	606	591	628	- 15	+ 87	+ 22	490	519	392	411	502	469
94	CORIGLIANO CALABRO.....	801	834	814	+ 33	- 20	+ 13	622	»	619	»	683	»
95	CASTROVILLARI.....	973	973	958	.	- 15	- 15	729	761	572	611	533	596
96	CASSANO ALL'IONIO.....	744	737	794	- 7	+ 57	+ 50	590	551	487	471	604	.
97	PAOLA.....	689	718	768	+ 24	+ 50	+ 74	567	550	515	.	542	.
98	VERBICARO.....	757	680	646	- 77	- 34	- 111	568	»	367	»	459	.
99	ROSSANO.....	625	799	710	+ 174	- 89	+ 85	458	466	617	666	490	.
100	REGGIO DI CALABRIA.....	1 316	1 080	959	- 286	- 71	- 357	866	528	522	»	267	451
101	BAGNARA CALABRA.....	1 081	642	688	- 439	+ 46	- 393	779	746	549	489	400	»
102	PALMI.....	729	893	921	+ 164	+ 28	+ 192	489	402	570	544	520	»
103	CITTANUOVA.....	793	660	705	- 73	+ 45	- 28	505	.	435	»	385	.
104	GERACI.....	695	608	590	- 87	- 18	- 105	448	368	390	418	438	»
105	CAULONIA.....	697	634	692	- 63	+ 58	- 5	491	.	448	398	516	.
106	MELITO DI PORTO SALVO.....	1 047	361	369	- 686	+ 8	- 678	477	»	295	»	230	.
107	COTRONE.....	928	850	772	- 78	- 78	- 156	659	671	566	»	538	591
108	CATANZARO.....	1 704	1 182	1 290	- 522	+ 108	- 414	1 073	1 001	556	637	745	742
109	CHIARAVALLE CENTRALE.....	924	853	891	- 71	+ 38	- 33	699	594	491	501	555	614
110	SERRA SAN BRUNO.....	736	688	679	- 48	- 9	- 57	490	382	378	388	328	362
111	MONTELEONE DI CALABRIA.....	1 264	1 147	1 105	- 117	- 42	- 159	970	876	605	.	755	.
112	TROPEA.....	887	846	809	- 41	- 37	- 78	567	583	535	»	475	.
113	NICASTRO.....	647	627	677	- 20	+ 50	+ 30	547	»	441	468	490	»
114	SERRASTRETTA.....	847	736	739	- 111	+ 3	- 108	660	652	406	397	419	»
115	PETRALIA SOPRANA.....	806	759	635	- 47	- 124	- 171	658	.	643	661	503	473
116	SERRADIFALCO.....	1 053	674	614	- 379	- 60	- 439	928	.	609	609	426	.
117	CALTANISSETTA.....	940	1 168	1 219	+ 228	+ 51	+ 279	628	»	638	735	614	550
118	TERRANUOVA DI SICILIA.....	1 078	842	897	- 236	+ 55	- 181	996	986	694	782	760	790
119	FOGGIA.....	1 256	1 347	1 217	+ 91	- 130	- 39	721	.	637	»	764	»
120	LUCERA.....	1 295	1 061	940	- 234	- 121	- 355	827	.	484	610	636	.
121	SAN SEVERO.....	915	899	930	- 16	+ 31	+ 15	680	662	572	614	662	.
122	BOVINO.....	796	700	768	- 96	+ 68	- 28	491	»	469	531	516	567
123	CERIGNOLA.....	1 221	990	963	- 231	- 27	- 258	868	.	543	705	757	»
124	SAN NICANDRO GARGANICO.....	549	539	537	- 10	- 2	- 12	378	402	276	232	410	409
125	MANFREDONIA.....	537	465	496	- 72	+ 31	- 41	323	398	339	282	364	»
126	NICOSIA.....	1 044	517	625	- 527	+ 108	- 419	931	973	313	»	528	.
127	CASTIGLIONE DI SICILIA.....	1 566	1 029	1 041	- 537	+ 12	- 525	1 352	»	821	.	816	»
128	REGALBUTO.....	507	508	501	- 4	- 2	- 6	455	.	375	»	397	.
129	ACIREALE.....	1 101	1 022	1 001	- 79	- 21	- 100	839	.	690	»	700	.
130	PATERNÒ.....	765	780	787	+ 15	+ 7	+ 22	686	.	628	652	675	670
131	CATANIA.....	1 314	1 521	1 484	+ 207	- 37	+ 170	815	924	822	937	846	1 054
132	} I° Collegio.....												
	} II° Collegio.....	725	545	544	- 180	- 1	- 181	591	»	355	»	398	.



DIFFERENZA DEI VOTANTI AL 1° SQUITTINIO			CANDIDATI CHE OTTENNERO 10 VOTI ALMENO			VOTI RIPORTATI DAGLI ELETTI			DIFFERENZA DEI VOTI DEGLI ELETTI			ELEZIONI					
dal 1861 al 1865	dal 1865 al 1867	dal 1861 al 1867	1861	1865	1867	1861	1865	1867	dal 1861 al 1865	dal 1865 al 1867	dal 1861 al 1867	1861		1865		1867	
												Convalditate	Annulate	Convalditate	Annulate	Convalditate	Annulate
+ 323	+ 213	+ 536	3	5	2	628	640	710	+ 12	+ 70	+ 82	1	»	1	»	1	»
+ 71	- 40	+ 31	9	6	2	276	411	462	+ 135	+ 51	+ 186	1	»	1	»	1	»
+ 27	+ 16	+ 43	7	5	5	299	257	231	- 42	+ 24	- 18	1	»	1	»	1	»
+ 28	- 49	- 21	4	4	2	281	297	255	+ 16	- 42	- 26	1	»	1	»	1	»
- 98	+ 110	+ 12	8	5	5	288	247	228	- 41	- 19	- 60	1	»	1	»	»	1
- 3	+ 14	+ 11	3	3	3	468	383	473	- 85	+ 90	+ 5	1	»	1	»	1	»
- 157	- 39	- 196	5	5	4	392	390	335	- 2	- 55	- 57	1	»	1	»	1	»
- 108	+ 117	+ 14	8	6	6	301	242	206	- 59	- 36	- 95	1	»	1	»	1	»
- 52	+ 27	- 25	6	2	2	399	333	377	- 66	+ 44	- 22	1	»	1	»	1	»
- 201	+ 92	- 109	8	2	4	348	280	273	- 68	- 7	- 75	1	»	1	»	1	»
+ 159	- 127	+ 32	4	3	2	285	350	353	+ 65	+ 3	+ 68	1	»	1	»	1	»
- 344	- 255	- 599	4	3	3	442	343	303	- 99	- 40	- 139	1	»	1	»	1	»
- 230	- 149	- 379	6	6	2	539	311	333	- 228	+ 22	- 206	1	»	1	»	1	»
+ 81	- 50	+ 31	9	6	2	231	322	365	+ 91	+ 43	+ 134	1	»	1	»	1	»
- 70	- 50	- 120	6	3	1	253	262	374	+ 9	+ 112	+ 121	1	»	1	»	1	»
- 58	+ 48	- 10	5	5	3	215	237	297	+ 22	+ 60	+ 82	1	»	1	»	1	»
- 43	+ 68	+ 25	5	6	2	284	227	412	- 57	+ 135	+ 128	1	»	1	»	1	»
- 182	- 65	- 247	2	4	1	423	152	217	- 271	+ 65	- 206	1	»	1	»	1	»
- 93	- 28	- 121	4	2	3	388	360	317	- 28	- 43	- 71	1	»	1	»	1	»
- 517	+ 179	- 328	3	3	6	594	415	399	- 179	- 16	- 195	1	»	»	1	1	»
- 208	+ 64	- 144	4	4	4	411	252	369	- 159	+ 117	- 42	1	»	1	»	1	»
- 112	- 50	- 162	10	6	4	284	226	211	- 58	- 15	- 73	1	»	1	»	1	»
- 365	+ 150	- 215	8	2	4	535	446	379	- 89	- 67	- 156	1	»	1	»	1	»
- 32	- 60	- 92	5	5	3	287	344	397	+ 57	+ 53	+ 110	»	1	1	»	1	»
- 106	+ 49	- 57	3	4	2	392	237	263	- 155	+ 26	- 129	1	»	1	»	1	»
- 254	+ 13	- 241	3	4	2	392	333	391	- 59	+ 53	- 1	»	1	1	»	1	»
- 15	- 140	- 155	2	7	6	603	411	250	- 192	- 161	- 353	1	»	1	»	»	1
- 319	- 133	- 502	4	3	3	327	383	298	- 444	- 85	- 529	1	»	1	»	1	»
+ 60	- 74	- 14	3	4	2	426	471	449	+ 45	- 22	+ 23	1	»	1	»	1	»
- 302	+ 66	- 236	3	4	4	587	454	436	- 133	- 18	- 151	1	»	1	»	1	»
- 84	+ 127	+ 43	4	5	2	486	525	623	+ 39	+ 103	+ 142	1	»	1	»	1	»
- 343	+ 152	- 191	2	5	3	528	431	344	- 97	- 87	- 184	1	»	1	»	1	»
- 108	+ 90	- 13	6	5	3	463	387	416	- 76	+ 29	- 47	1	»	1	»	1	»
- 22	+ 47	+ 25	3	4	4	326	267	370	- 59	+ 103	+ 44	1	»	1	»	1	»
- 325	+ 214	- 111	6	6	3	474	372	515	- 102	+ 143	+ 41	1	»	1	»	1	»
- 102	+ 134	+ 32	6	8	6	233	150	237	- 83	+ 87	+ 4	1	»	1	»	»	1
+ 16	+ 25	+ 41	4	4	2	298	148	190	- 150	+ 42	- 108	1	»	»	1	1	»
- 618	+ 215	- 403	4	3	1	520	185	511	- 335	+ 326	- 9	1	»	»	1	1	»
- 531	- 5	- 536	4	3	2	301	451	499	- 350	+ 48	- 302	1	»	1	»	1	»
- 80	+ 22	- 58	3	3	1	334	236	395	- 98	+ 159	+ 61	1	»	1	»	1	»
- 149	+ 10	- 139	3	2	2	500	477	372	- 43	- 85	- 128	1	»	1	»	1	»
- 58	+ 47	- 11	5	3	4	314	390	439	+ 46	+ 99	+ 145	»	1	1	»	1	»
+ 7	+ 24	+ 31	3	3	4	529	493	539	- 36	+ 46	+ 10	1	»	1	»	1	»
- 236	+ 43	- 193	5	2	3	311	274	319	- 37	+ 45	+ 8	1	»	1	»	1	»

NUMERO D'ORDINE del Collegio	COLLEGI	ELETTORI ISCRITTI			DIFFERENZA NEL NUMERO DEGLI ELETTORI			NUMERO DEI VOTANTI						
		1861	1865	1867	dal 1861 al 1865	dal 1865 al 1867	dal 1861 al 1867	1861		1865		1867		
								1° Squittinio	Ballottaggio	1° Squittinio	Ballottaggio	1° Squittinio	Ballottaggio	
133	CALTAGIRONE.....	1 328	1 068	1 086	— 260	+ 18	— 242	1 187	»	778	»	693	»	
134	MILITELLO.....	583	445	450	— 138	+ 5	— 133	520	»	875	»	373	»	
135	COMO.....	871	1 566	1 609	+ 695	+ 43	+ 738	569	504	881	»	808	963	
136														II° Collegio.....
137	APPIANO.....	422	642	595	+ 220	— 47	+ 173	203	»	362	»	368	430	
138	BRIVIO.....	656	746	724	+ 90	— 22	+ 68	271	301	408	375	365	477	
139	ERBA.....	649	814	805	+ 165	— 9	+ 156	406	490	591	»	505	638	
140	GAVIRATE.....	685	775	800	+ 90	+ 25	+ 115	880	456	469	»	530	»	
141	LECCO.....	831	905	1 012	+ 74	+ 107	+ 181	396	»	523	639	333	382	
142	MENAGGIO.....	515	731	704	+ 216	— 27	+ 189	383	436	514	»	461	»	
143	VARESE.....	660	862	831	+ 202	— 31	+ 171	362	»	619	»	587	»	
144	CREMONA.....	1 206	1 754	1 668	+ 548	— 86	+ 462	678	»	741	»	690	655	
145	BOZZOLO.....	1 083	1 246	1 165	+ 163	— 81	+ 82	379	458	707	794	511	693	
146	CASALMAGGIORE.....	1 020	1 262	1 232	+ 142	— 30	+ 212	430	667	492	618	577	»	
147	CREMA.....	1 186	1 193	1 196	+ 12	— 2	+ 10	917	»	732	»	571	»	
148	PESCAROLO.....	762	914	913	+ 152	— 1	+ 151	218	281	309	303	363	488	
149	PIZZIGHETTONE.....	618	759	796	+ 141	+ 37	+ 178	170	308	409	436	431	533	
150	SORESINA.....	833	833	849	»	+ 16	+ 16	439	479	550	574	579	»	
151	CUNEO.....	1 250	1 554	1 561	+ 304	+ 7	+ 311	545	»	951	1 034	683	»	
152	ALBA.....	1 388	1 693	1 667	+ 305	— 26	+ 279	1 039	»	1 249	»	841	»	
153	BARGE.....	921	1 013	1 002	+ 92	— 11	+ 81	540	»	688	»	524	»	
154	BORGO SAN DALMAZZO.....	795	950	854	+ 155	— 96	+ 59	557	622	569	»	444	»	
155	BRA.....	1 422	1 727	1 560	+ 305	— 167	+ 138	796	»	530	591	605	1 047	
156	CEVA.....	1 370	1 594	1 597	+ 224	+ 3	+ 227	413	»	975	»	983	»	
157	CHERASCO.....	1 199	1 499	1 373	+ 300	— 126	+ 174	597	»	702	»	565	758	
158	DRONERO.....	884	973	936	+ 89	— 37	+ 52	568	»	602	»	387	»	
159	FOSSANO.....	1 345	1 797	1 732	+ 452	— 5	+ 447	807	»	1 186	1 408	849	899	
160	MONDOVI.....	1 647	1 813	1 780	+ 166	— 33	+ 133	744	»	1 038	1 089	1 062	980	
161	SALUZZO.....	1 119	1 371	1 364	+ 252	— 7	+ 245	607	703	751	865	521	»	
162	SAVIGLIANO.....	1 394	1 885	1 648	+ 491	— 237	+ 254	522	»	682	949	563	536	
163	FERRARA.....	1 091	1 732	1 652	+ 641	— 80	+ 561	442	378	803	967	872	1 115	
164														II° Collegio.....
165	CENTO.....	706	738	737	+ 32	— 1	+ 31	334	»	458	509	344	466	
166	COMACCHIO.....	765	676	669	— 89	— 7	— 96	257	240	313	321	370	»	
167	FIRENZE.....	I° Collegio.....	1 719	2 877	3 338	+ 1 158	+ 461	+ 1 619	766	»	996	1 108	1 090	1 017
168		II° Collegio.....	1 347	2 501	2 880	+ 1 154	+ 379	+ 1 533	572	»	833	960	1 098	»
169		III° Collegio.....	1 879	2 814	3 033	+ 935	+ 219	+ 1 154	816	»	1 046	859	1 045	1 007
170		IV° Collegio.....	1 310	2 118	2 288	+ 808	+ 170	+ 978	462	332	686	892	783	772
171	BORGO SAN LORENZO.....	813	921	812	+ 108	— 109	— 1	328	»	418	589	343	»	
172	CAMPI BISENZIO.....	664	754	888	+ 90	+ 134	+ 224	240	252	226	418	251	347	
173	EMPOLI.....	820	908	1 047	+ 83	+ 144	+ 227	386	423	542	635	459	637	
174	PISTOJA.....	I° Collegio.....	674	807	771	+ 133	— 36	+ 97	255	218	412	470	356	595
175		II° Collegio.....	934	1 034	1 098	+ 100	+ 64	+ 164	493	419	514	524	525	752
176	PONTASSIEVE.....	763	873	924	+ 110	+ 51	+ 161	290	335	863	844	354	594	

DIFFERENZA DEI VOTANTI AL 1° SQUITTINIO			CANDIDATI CHE OTTENNERO 10 VOTI ALMENO			VOTI RIPORTATI DAGLI ELETTI			DIFFERENZA DEI VOTI DEGLI ELETTI			ELEZIONI					
dal 1861 al 1865	dal 1865 al 1867	dal 1861 al 1867	1861	1865	1867	1861	1865	1867	dal 1861 al 1865	dal 1865 al 1867	dal 1861 al 1867	1861		1865		1867	
												Convalidate	Annullate	Convalidate	Annullate	Convalidate	Annullate
- 409	- 85	- 494	3	2	2	847	701	661	- 146	- 40	- 186	1	"	1	"	1	"
- 145	- 2	- 147	3	2	3	396	257	229	- 139	- 28	- 167	1	"	1	"	1	"
+ 312	- 73	+ 239	5	3	2	289	664	508	+ 375	- 156	+ 219	1	"	1	"	1	"
+ 102	- 4	+ 98	5	4	3	116	164	181	+ 48	+ 17	+ 65	1	"	1	"	1	"
+ 159	+ 6	+ 165	2	2	3	175	270	223	+ 95	- 47	+ 48	1	"	1	"	1	"
+ 137	- 43	+ 94	3	4	3	249	228	247	- 21	+ 19	- 2	1	"	1	"	1	"
+ 185	- 86	+ 99	3	2	4	258	462	322	+ 204	- 140	+ 64	1	"	1	"	1	"
+ 89	+ 61	+ 150	3	3	2	245	286	289	+ 41	+ 3	+ 44	1	"	1	"	1	"
+ 127	- 190	- 63	1	4	3	378	473	189	+ 95	- 284	- 189	1	"	1	"	1	"
+ 131	- 53	+ 78	3	3	2	240	377	296	+ 137	- 81	+ 56	1	"	1	"	1	"
+ 257	- 32	+ 225	2	2	2	265	314	364	+ 49	+ 50	+ 99	1	"	1	"	1	"
+ 63	- 51	+ 12	2	2	5	502	640	498	+ 138	- 142	- 4	1	"	1	"	1	"
+ 328	- 196	+ 132	3	4	2	302	473	482	+ 171	- 41	+ 130	1	"	1	"	1	"
+ 62	+ 85	+ 147	4	5	3	372	478	503	+ 106	+ 25	+ 131	1	"	1	"	1	"
- 165	- 181	- 346	3	2	2	481	418	514	- 63	+ 96	+ 33	1	"	"	1	1	"
+ 91	+ 54	+ 145	3	2	3	233	288	296	+ 55	+ 8	+ 63	1	"	1	"	1	"
+ 239	+ 22	+ 261	2	3	2	251	242	335	- 9	+ 93	+ 84	1	"	1	"	"	1
+ 111	+ 29	+ 140	4	3	3	279	287	295	+ 8	+ 8	+ 16	1	"	( <sup>1</sup> )	"	1	"
+ 406	- 268	+ 188	2	4	2	453	655	562	+ 202	- 93	+ 109	1	"	1	"	1	"
+ 210	- 408	- 198	2	2	2	611	625	752	+ 14	+ 127	+ 141	"	1	1	"	1	"
+ 148	- 164	- 16	2	2	2	709	522	504	- 187	- 18	- 205	1	"	1	"	1	"
+ 12	- 125	- 113	3	3	2	305	446	422	+ 141	- 24	+ 117	1	"	1	"	1	"
- 266	+ 75	- 191	2	2	2	477	501	521	+ 24	+ 20	+ 44	1	"	1	"	1	"
+ 557	+ 8	+ 565	1	3	2	597	553	532	- 44	- 21	- 65	1	"	1	"	1	"
+ 105	- 137	- 32	2	2	4	539	581	385	+ 42	- 196	- 154	1	"	1	"	1	"
+ 34	- 215	- 181	2	2	2	348	461	376	+ 113	- 85	+ 28	1	"	1	"	1	"
+ 379	- 337	+ 42	3	2	4	713	748	466	+ 35	- 232	- 247	1	"	1	"	1	"
+ 294	+ 24	+ 318	1	3	5	700	685	631	- 15	- 54	- 69	1	"	1	"	1	"
+ 144	- 230	- 86	2	2	3	432	533	472	+ 101	- 61	+ 40	1	"	1	"	1	"
+ 160	- 119	+ 41	1	3	2	502	548	526	+ 46	- 22	+ 24	1	"	1	"	1	"
+ 361	+ 69	+ 430	3	3	3	300	525	570	+ 225	+ 45	+ 270	1	"	1	"	1	"
- 46	+ 4	- 42	2	2	2	295	202	224	- 93	+ 22	- 71	1	"	"	1	1	"
+ 124	- 114	+ 10	2	3	2	259	308	235	+ 49	- 73	- 24	1	"	1	"	1	"
+ 61	+ 52	+ 113	2	4	2	158	224	281	+ 66	+ 57	+ 123	1	"	1	"	1	"
+ 280	+ 94	+ 324	1	4	2	705	717	889	+ 12	+ 172	+ 184	1	"	1	"	1	"
+ 261	+ 265	+ 526	1	3	2	525	745	961	+ 220	+ 216	+ 436	1	"	1	"	1	"
+ 230	- 1	+ 229	2	3	2	621	654	777	+ 33	+ 123	+ 156	1	"	1	"	1	"
+ 224	+ 97	+ 321	4	3	2	243	517	611	+ 274	+ 94	+ 368	1	"	1	"	1	"
+ 90	- 75	+ 15	1	3	1	302	321	327	+ 19	+ 6	+ 25	1	"	1	"	1	"
- 14	+ 25	+ 11	2	2	2	184	218	301	+ 34	+ 83	+ 117	1	"	1	"	1	"
+ 156	- 83	+ 73	2	3	2	261	434	462	+ 173	+ 28	+ 201	1	"	1	"	1	"
+ 157	- 56	+ 101	3	4	2	178	233	352	+ 58	+ 116	+ 174	1	"	1	"	1	"
+ 21	+ 11	+ 32	3	6	4	301	306	451	+ 5	+ 145	+ 150	1	"	"	1	1	"
+ 578	- 514	+ 64	2	4	2	177	518	346	+ 341	- 172	+ 169	1	"	1	"	1	"

(<sup>1</sup>) Questa elezione non fu né convalidata né annullata, attesa la renuncia dell' eletto durante la inchiesta giudiziaria ordinata dalla Camera.

NUMERO D'ORDINE dei Collegi	COLLEGI	ELETTORI ISCRITTI			DIFFERENZA NEL NUMERO DEGLI ELETTORI			NUMERO DEI VOTANTI					
		1861	1865	1867	dal 1861 al 1865	dal 1865 al 1867	dal 1861 al 1867	1861		1865		1867	
								1° Squistinio	Ballottaggio	1° Squistinio	Ballottaggio	1° Squistinio	Ballottaggio
177	PRATO IN TOSCANA.....	880	795	960	- 85	+ 165	+ 80	427	348	527	559	450	683
178	ROCCA SAN CASCIANO.....	1 192	938	852	- 254	- 86	- 340	478	583	314	344	358	382
179	SAN CASCIANO.....	515	530	618	+ 15	+ 88	+ 103	197	"	305	336	244	239
180	SAN MINIATO.....	969	1 230	1 089	+ 261	- 141	+ 120	577	"	864	986	551	632
181	FORLÌ.....	982	1 194	1 196	+ 212	+ 2	+ 214	449	"	420	558	439	571
182	CESENA.....	786	816	816	+ 30	"	+ 30	311	"	360	382	288	324
183	RIMINI.....	621	888	931	+ 267	+ 43	+ 310	189	206	462	515	344	463
184	SANT'ARCANGELO DI ROMAGNA	805	797	851	- 8	+ 54	+ 46	314	330	423	427	227	277
185	GENOVA... } I° Collegio.... II° Collegio... III° Collegio...	1 109	1 352	1 580	+ 243	+ 228	+ 471	418	538	478	696	595	484
186		1 567	1 530	1 791	- 37	+ 261	+ 224	561	460	794	783	821	792
187		1 073	1 077	1 153	+ 4	+ 76	+ 80	332	277	471	344	497	614
188	ALBENGA.....	1 792	2 634	2 462	+ 842	- 172	+ 670	1 218	"	1 395	"	1 259	"
189	CAIRO MONTENOTTE.....	958	1 243	1 240	+ 285	- 3	+ 282	427	"	856	"	681	"
190	CHIAVARI.....	831	1 265	1 227	+ 434	- 38	+ 396	457	431	683	761	544	683
191	PONTEDECIMO.....	842	1 294	1 264	+ 452	- 30	+ 422	478	"	700	778	651	874
192	RAPALLO.....	630	1 127	1 043	+ 497	- 84	+ 413	420	"	684	"	432	"
193	RECCO.....	1 084	1 613	1 633	+ 529	+ 20	+ 549	299	349	333	549	267	451
194	SAVONA.....	1 316	1 743	1 738	+ 427	- 5	+ 422	606	915	612	789	689	922
195	LEVANTO.....	807	1 250	1 262	+ 443	+ 12	+ 455	403	578	670	821	589	877
196	SPEZIA.....	833	2 037	1 839	+ 1 204	- 198	+ 1 006	439	479	990	1 991	837	1 517
197	VOLTRI.....	935	1 388	1 427	+ 453	+ 39	+ 492	401	"	885	"	595	"
198	SCIACCA.....	800	701	698	- 99	- 3	- 102	570	"	593	566	461	"
199	BIVONA.....	824	552	574	- 272	+ 22	- 250	726	676	476	"	481	"
200	ARAGONA.....	699	521	582	- 178	+ 11	- 167	570	577	389	422	367	418
201	GIRGENTI.....	920	1 211	1 143	+ 291	- 68	+ 223	725	542	960	"	750	"
202	CANNICATTI.....	508	424	493	- 84	+ 69	- 15	426	"	359	"	390	"
203	GROSSETO.....	1 432	1 623	1 614	+ 191	- 9	+ 182	705	"	680	668	726	818
204	SCANSANO.....	1 199	1 494	1 366	+ 295	- 128	+ 167	594	"	972	945	878	"
205	LIVORNO... } I° Collegio.... II° Collegio....	1 384	2 483	2 367	+ 1 099	- 116	+ 983	822	"	976	1 003	959	1 100
206		1 153	2 653	2 415	+ 1 262	- 238	+ 1 262	717	"	743	777	718	699
207	LUCCA.....	1 312	2 004	2 189	+ 692	+ 185	+ 877	725	673	1 234	"	867	776
208	BORGO A MOZZANO.....	791	585	547	- 206	- 38	- 244	286	238	344	416	136	265
209	CAPANORI.....	918	660	455	- 258	- 205	- 463	286	146	401	"	160	241
210	PESCIA.....	1 156	1 010	937	- 146	- 73	- 219	489	"	685	"	457	"
211	PIETRASANTA.....	1 083	1 314	1 142	+ 231	- 172	+ 59	438	653	635	677	584	681
212	MACERATA.....	470	692	771	+ 222	+ 79	+ 301	235	"	231	"	358	406
213	CAMERINO.....	595	797	773	+ 202	- 24	+ 178	267	"	345	202	315	"
214	RECANATI.....	354	562	562	+ 208	"	+ 208	153	193	313	"	294	"
215	SAN SEVERINO MARCHE.....	457	617	673	+ 160	+ 56	+ 216	156	158	255	240	287	351
216	TOLENTINO.....	443	633	637	+ 190	+ 4	+ 194	201	249	277	"	400	475
217	MASSA E CARRARA.....	1 182	1 078	1 074	- 104	- 4	- 108	460	559	716	"	675	"
218	CASTELNUOVO DI GARFAGNANA	614	487	511	- 127	+ 24	- 103	254	"	256	266	246	363
219	PONTREMOLI.....	543	584	615	+ 41	+ 31	+ 72	229	183	321	390	216	362
220	MISTRETTA.....	902	559	593	- 343	+ 34	- 309	635	"	404	359	480	"

DIFFERENZA DEI VOTANTI AL 1° SQUITTINO			CANDIDATI CHE OTTENNERO 10 VOTI ALMENO			VOTI RIPORTATI DAGLI ELETTI			DIFFERENZA DEI VOTI DEGLI ELETTI			ELEZIONI					
dal 1861 al 1865	dal 1865 al 1867	dal 1861 al 1867	1861	1865	1867	1861	1865	1867	dal 1861 al 1865	dal 1865 al 1867	dal 1861 al 1867	1861		1865		1867	
												Convaldate	Annulate	Convaldate	Annulate	Convaldate	Annulate
+ 100	- 77	+ 23	4	4	3	219	283	354	+ 64	+ 71	+ 135	1	»	1	»	1	»
- 164	+ 44	- 120	2	5	5	364	177	274	- 187	+ 97	- 90	1	»	1	»	1	»
+ 103	- 61	+ 47	1	2	3	188	219	166	+ 31	- 53	- 22	1	»	1	»	1	»
+ 287	- 313	- 26	3	5	3	345	607	415	+ 262	- 192	+ 70	1	»	1	»	1	»
- 29	+ 19	- 10	3	2	4	352	290	306	- 62	+ 16	- 46	1	»	1	»	1	»
+ 49	- 72	- 23	2	2	4	285	275	212	- 10	- 63	- 73	1	»	1	»	1	»
+ 273	- 118	+ 155	2	2	3	165	307	279	+ 142	- 28	+ 114	1	»	1	»	1	»
+ 109	- 196	- 87	2	4	2	180	214	273	+ 34	+ 59	+ 93	1	»	1	»	1	»
+ 60	+ 117	+ 177	2	3	4	274	352	422	+ 78	+ 70	+ 148	1	»	»	1	1	»
+ 233	+ 27	+ 260	2	6	3	357	472	542	+ 115	+ 70	+ 185	1	»	»	1	1	»
+ 139	+ 26	+ 165	2	6	4	232	291	326	+ 59	+ 35	+ 94	1	»	»	1	1	»
+ 177	- 136	+ 41	2	4	4	795	853	946	+ 58	+ 93	+ 151	1	»	1	»	1	»
+ 429	- 175	+ 254	2	2	2	403	589	595	+ 186	+ 6	+ 192	1	»	1	»	1	»
+ 226	- 139	+ 87	3	2	2	266	486	409	+ 220	- 77	+ 143	1	»	1	»	1	»
+ 222	- 49	+ 173	2	4	3	323	384	455	+ 61	+ 71	+ 132	1	»	1	»	1	»
+ 264	- 252	+ 12	2	2	3	262	477	366	+ 215	- 111	+ 104	1	»	1	»	1	»
+ 84	- 116	- 32	2	4	3	268	390	303	+ 122	- 87	+ 35	1	»	1	»	1	»
+ 6	+ 77	+ 83	2	2	4	471	631	653	+ 160	+ 22	+ 182	1	»	1	»	1	»
+ 267	- 81	+ 186	2	5	6	304	450	441	+ 146	- 9	+ 137	1	»	1	»	1	»
+ 551	- 153	+ 398	2	5	4	279	640	782	+ 361	+ 142	+ 503	1	»	1	»	1	»
+ 484	- 290	+ 194	2	3	2	362	713	552	+ 351	- 161	+ 190	1	»	1	»	1	»
+ 23	- 132	- 109	2	3	3	487	316	254	- 171	- 62	- 233	1	»	1	»	1	»
- 250	+ 5	- 245	5	4	6	342	261	244	- 81	- 17	- 98	»	1	1	»	1	»
- 181	- 22	- 203	5	3	4	352	211	210	- 141	- 1	- 142	1	»	1	»	1	»
+ 235	- 210	+ 25	5	2	2	476	682	559	+ 206	- 123	+ 83	1	»	1	»	1	»
- 67	+ 31	- 36	5	4	1	279	219	372	- 60	+ 153	+ 93	1	»	1	»	1	»
- 25	+ 46	+ 21	3	4	4	533	419	507	- 114	+ 38	- 26	1	»	1	»	1	»
+ 378	- 94	+ 284	1	3	2	585	530	656	- 55	+ 126	+ 71	1	»	1	»	1	»
+ 154	- 17	+ 137	4	3	4	566	677	620	+ 111	- 57	+ 54	1	»	1	»	1	»
+ 26	- 25	+ 1	3	2	3	628	585	623	- 43	+ 38	- 5	1	»	1	»	1	»
+ 509	- 367	+ 142	4	4	6	448	708	657	+ 260	- 51	+ 209	1	»	1	»	1	»
+ 58	- 208	- 150	2	4	2	218	229	143	+ 11	- 86	- 75	1	»	1	»	1	»
+ 115	- 241	- 126	2	3	2	139	235	132	+ 96	- 103	- 7	1	»	1	»	1	»
+ 196	- 228	- 32	1	2	3	479	376	355	- 103	- 21	- 124	1	»	1	»	1	»
+ 197	- 51	+ 146	2	6	6	338	411	399	+ 73	- 12	+ 61	1	»	1	»	1	»
+ 46	+ 77	+ 123	2	1	2	180	275	261	+ 95	- 14	+ 81	1	»	1	»	1	»
+ 78	- 30	+ 48	2	2	2	261	196	291	- 65	+ 95	+ 30	»	1	1	»	1	»
+ 160	- 19	+ 141	2	1	2	152	307	253	+ 155	- 54	+ 101	1	»	1	»	1	»
+ 99	+ 32	+ 131	2	4	3	133	131	185	- 2	+ 54	+ 52	1	»	1	»	1	»
+ 76	+ 123	- 199	2	2	2	125	246	248	+ 121	+ 2	+ 123	»	1	1	»	1	»
+ 256	- 41	+ 215	4	2	2	482	382	379	- 100	- 3	- 103	1	»	1	»	1	»
+ 2	- 10	- 8	1	4	3	246	155	189	- 91	+ 34	- 57	1	»	1	»	1	»
+ 92	- 105	- 13	3	4	2	158	205	183	+ 47	- 22	+ 25	»	1	1	»	1	»
- 231	+ 76	- 155	4	3	2	503	200	299	- 303	+ 99	- 204	1	»	»	1	1	»

NUMERO D'ORDINE dei Collegi	COLLEGI	ELETTORI ISCRITTI			DIFFERENZA NEL NUMERO DEGLI ELETTORI			NUMERO DEI VOTANTI						
		1861	1865	1867	dal 1861 al 1865	dal 1865 al 1867	dal 1861 al 1867	1861		1865		1867		
								1° Squistinio	Ballottaggio	1° Squistinio	Ballottaggio	1° Squistinio	Ballottaggio	
221	NASO.....	988	528	536	- 410	+ 8	- 402	821	761	410	488	480	"	
222	PATTI.....	1 015	632	621	- 383	- 11	- 394	904	"	532	"	452	"	
223	CASTROREALE.....	841	804	698	- 87	- 106	- 148	643	"	610	"	578	"	
224	MILAZZO.....	1 261	876	892	- 385	+ 16	- 869	968	1 091	697	"	616	696	
225	MESSINA } I° Collegio.....	1 161	1 269	1 340	+ 103	+ 71	+ 179	764	"	727	510	586	801	
226		II° Collegio.....	896	1 337	1 347	+ 441	+ 10	+ 451	682	"	643	"	393	492
227	FRANCAVILLA DI SICILIA.....	1 494	654	675	- 840	+ 21	- 819	1 245	"	506	484	624	"	
228	I° Collegio ..	1 304	1 990	1 963	+ 626	+ 33	+ 659	775	"	910	929	1 003	1 159	
229		II° Collegio.....	1 864	2 628	2 578	+ 764	- 50	+ 714	1 056	737	986	1 067	1 046	1 097
230	MILANO... III° Collegio.....	1 235	1 869	1 822	+ 634	- 47	+ 587	678	"	719	723	715	733	
231	IV° Collegio ..	1 177	1 762	1 752	+ 585	- 10	+ 575	598	"	648	598	735	822	
232		V° Collegio.....	1 549	2 265	2 258	+ 716	- 7	+ 709	843	501	917	1 036	1 007	1 185
233	ABBIATEGRASSO.....	780	942	915	+ 162	- 27	+ 135	951	352	461	485	316	524	
234	BORGHETTO LODIGIANO.....	845	1 030	1 045	+ 185	+ 15	+ 200	424	"	643	681	315	579	
235	BUSTO ARSIZIO.....	607	658	667	+ 51	+ 9	+ 60	293	"	432	"	201	289	
236	CODOGNO.....	761	884	877	+ 123	- 7	+ 116	363	423	576	"	516	584	
237	CUGGIONO.....	494	472	453	- 22	- 19	- 41	289	"	259	345	278	"	
238	DESIO.....	345	507	491	+ 162	- 16	+ 146	197	"	344	394	226	"	
239	GALLARATE.....	698	675	669	- 23	- 6	- 29	344	"	325	"	285	"	
240	GORGONZOLA.....	427	595	560	+ 168	- 35	+ 133	194	245	198	301	231	236	
241	LODI.....	978	1 212	1 075	+ 234	- 137	+ 97	419	448	474	341	428	656	
242	MELEGNANO.....	903	1 142	1 088	+ 239	- 54	+ 185	418	408	407	431	358	542	
243	MONZA.....	530	875	834	+ 345	- 41	+ 304	211	"	387	341	457	477	
244	RHO.....	416	462	456	+ 46	- 6	+ 40	172	"	226	287	140	193	
245	VIMERCATE.....	418	467	477	+ 49	+ 10	+ 59	193	"	316	"	223	260	
246	MODENA... } I° Collegio.....	1 353	2 351	2 374	+ 998	+ 23	+ 1 021	812	"	1 163	1 037	1 140	1 308	
247		II° Collegio.....	320	514	513	+ 194	- 1	+ 193	165	"	177	245	171	249
248	CARPI.....	743	885	873	+ 142	- 12	+ 130	313	"	389	494	335	547	
249	MIRANDOLA.....	748	1 038	1 062	+ 290	+ 24	+ 314	341	367	545	"	378	422	
250	PAVULLO NEL FRIGNANO.....	677	743	795	+ 66	- 8	+ 58	335	424	453	454	311	379	
251	CAMPOBASSO.....	819	1 046	1 060	+ 227	+ 14	+ 241	563	438	706	827	730	"	
252	MORCONE.....	642	601	671	- 41	+ 70	+ 29	482	399	499	485	504	"	
253	RICCIA.....	807	763	732	- 44	+ 19	- 25	507	445	513	532	523	"	
254	ISERNIA.....	384	491	346	+ 107	- 145	- 38	309	"	322	"	238	324	
255	BOIANO.....	368	507	471	+ 139	- 36	+ 103	272	233	358	380	371	"	
256	AGNONE.....	514	576	590	+ 62	+ 14	+ 76	330	"	391	399	399	"	
257	LARINO.....	788	804	771	+ 16	- 33	+ 17	545	"	510	449	500	"	
258	PALATA.....	517	648	636	+ 131	- 12	+ 119	339	"	432	"	406	"	
259	NAPOLI... } I° Collegio..	873	1 723	1 454	+ 850	- 269	+ 581	452	"	497	512	650	726	
260		II° Collegio..	897	1 264	1 203	+ 367	- 61	+ 306	585	485	467	467	477	487
261		III° Collegio ..	1 502	2 138	1 668	+ 636	- 470	+ 166	773	"	612	671	662	665
262		IV° Collegio..	1 946	1 355	1 351	- 591	- 4	- 595	864	684	494	511	600	588
263		V° Collegio..	1 460	1 446	1 088	- 14	- 358	- 372	690	439	401	414	358	354
264	VI° Collegio..	1 337	1 645	1 569	+ 303	- 76	+ 232	738	"	530	583	725	763	

DIFFERENZA DEI VOTANTI AL 1° SQUITTINIO			CANDIDATI CHE OTTENNERO 10 VOTI ALMENO			VOTI RIPORTATI DAGLI ELETTI			DIFFERENZA DEI VOTI DEGLI ELETTI			ELEZIONI					
dal 1861 al 1865	dal 1865 al 1867	dal 1861 al 1867	1861	1865	1867	1861	1865	1867	dal 1861 al 1865	dal 1865 al 1867	dal 1861 al 1867	1861		1865		1867	
												Convalitate	Annullate	Convalitate	Annullate	Convalitate	Annullate
- 411	+ 70	- 341	3	2	2	339	227	325	- 112	+ 98	- 14	»	1	1	»	1	»
- 372	- 80	- 452	2	4	2	698	340	423	- 353	+ 83	- 275	1	»	1	»	1	»
- 93	- 32	- 65	4	2	2	427	322	312	- 105	- 10	- 115	1	»	1	»	»	1
- 271	- 81	- 352	4	3	5	542	318	344	- 224	+ 26	- 198	1	»	»	1	1	»
- 37	- 141	- 178	2	4	2	427	462	445	+ 35	- 17	+ 18	1	»	1	»	1	»
- 39	- 250	- 289	4	3	3	369	496	368	+ 127	- 128	- 1	1	»	1	»	1	»
- 739	+ 118	- 621	6	6	3	822	246	419	- 576	+ 173	- 403	»	1	1	»	1	»
+ 135	+ 93	+ 228	4	3	4	536	477	629	- 59	+ 152	+ 93	1	»	1	»	1	»
- 70	+ 60	- 10	4	3	5	502	606	884	+ 104	+ 278	+ 382	1	»	1	»	1	»
+ 41	- 4	+ 37	2	4	2	422	532	616	+ 110	+ 84	+ 194	1	»	1	»	1	»
+ 50	+ 87	+ 137	2	3	2	503	428	624	- 80	+ 196	+ 116	1	»	1	»	1	»
+ 74	+ 90	+ 164	5	5	3	700	673	677	- 27	+ 4	- 23	1	»	1	»	1	»
+ 110	- 145	- 35	3	4	2	191	266	340	+ 75	+ 74	+ 149	1	»	»	1	1	»
+ 219	- 328	- 109	3	4	3	293	375	332	+ 82	- 43	+ 39	1	»	»	1	1	»
+ 139	- 231	- 92	2	2	2	203	335	252	+ 132	- 83	+ 49	1	»	1	»	1	»
+ 219	- 60	+ 153	2	4	4	251	348	385	+ 97	+ 37	+ 134	1	»	1	»	1	»
- 30	+ 19	- 11	2	4	2	178	185	250	+ 7	+ 65	+ 72	1	»	1	»	1	»
+ 147	- 118	+ 29	2	2	2	114	207	194	+ 93	- 13	+ 80	1	»	1	»	1	»
- 19	- 40	- 59	2	2	2	305	256	239	- 49	- 17	- 66	1	»	1	»	1	»
+ 4	+ 93	+ 37	2	2	2	132	192	201	+ 60	+ 9	+ 69	»	1	1	»	1	»
+ 55	- 46	+ 9	5	4	2	280	288	336	+ 8	+ 48	+ 56	1	»	1	»	1	»
- 11	- 49	- 60	5	3	3	246	273	274	+ 27	+ 1	+ 28	1	»	1	»	1	»
+ 176	+ 70	+ 246	2	2	2	178	296	284	+ 118	- 12	+ 106	1	»	1	»	1	»
+ 54	- 86	- 32	2	2	2	161	160	149	- 1	- 11	- 12	1	»	1	»	1	»
+ 123	- 93	+ 30	2	3	3	169	173	176	+ 4	+ 3	+ 7	1	»	1	»	1	»
+ 351	- 23	+ 328	2	2	3	530	711	656	+ 181	- 55	+ 126	1	»	1	»	1	»
+ 12	- 6	+ 6	2	3	2	143	146	149	+ 3	+ 3	+ 6	1	»	1	»	1	»
+ 76	- 54	+ 22	2	3	2	274	271	296	- 3	+ 25	+ 22	1	»	1	»	1	»
+ 204	- 167	+ 37	3	3	4	302	404	304	+ 102	- 100	+ 2	1	»	1	»	1	»
+ 63	- 142	- 74	2	5	3	230	208	310	- 22	+ 102	+ 80	1	»	1	»	1	»
+ 143	+ 24	+ 167	9	4	3	251	457	437	+ 206	- 20	+ 186	1	»	»	1	1	»
+ 17	+ 5	+ 22	5	4	3	280	300	292	+ 20	- 8	+ 12	1	»	1	»	1	»
+ 6	+ 15	+ 21	6	4	2	223	284	460	+ 61	+ 176	+ 237	1	»	1	»	1	»
+ 13	- 34	- 21	3	3	3	196	178	167	- 18	- 11	- 29	1	»	1	»	1	»
+ 86	+ 13	+ 99	5	4	3	230	200	185	- 30	- 15	- 45	1	»	1	»	1	»
+ 11	+ 8	+ 19	5	6	4	193	238	247	+ 45	+ 9	+ 54	1	»	1	»	1	»
- 35	- 10	- 45	6	7	2	330	293	397	- 37	+ 104	+ 67	1	»	1	»	1	»
+ 93	- 76	+ 17	2	2	1	375	259	394	- 116	+ 135	+ 19	1	»	1	»	1	»
+ 45	+ 153	+ 198	4	2	2	316	408	378	+ 92	- 30	+ 62	1	»	1	»	»	1
- 118	+ 10	- 108	4	4	3	292	260	333	- 32	+ 73	+ 41	1	»	1	»	1	»
- 161	+ 50	- 111	4	4	5	594	347	384	- 247	+ 37	- 210	1	»	1	»	1	»
- 370	+ 106	- 264	5	2	2	425	258	398	- 167	+ 140	- 27	1	»	1	»	1	»
- 289	- 43	- 332	4	3	3	388	244	237	- 144	- 7	- 151	»	1	1	»	1	»
- 158	+ 145	- 13	5	4	2	506	526	563	+ 20	+ 37	+ 57	1	»	1	»	1	»

NUMERO D'ORDINE dei Collegi	COLLEGI	ELETTORI ISCRITTI			DIFFERENZA NEL NUMERO DEGLI ELETTORI			NUMERO DEI VOTANTI						
		1861	1865	1867	dal 1861 al 1865	dal 1865 al 1867	dal 1861 al 1867	1861		1865		1867		
								1° Sullittinio	Ballottaggio	1° Sullittinio	Ballottaggio	1° Sullittinio	Ballottaggio	
265	VII <sup>o</sup> Collegio..	823	1 462	1 099	+ 699	- 863	+ 276	476	426	470	479	543	"	
266	VIII <sup>o</sup> Collegio..	505	1 233	1 251	+ 728	+ 18	+ 746	248	216	371	511	544	746	
267	NAPOLI ...	IX <sup>o</sup> Collegio..	1 387	1 224	1 250	- 163	+ 26	- 137	711	556	522	560	543	722
268		X <sup>o</sup> Collegio..	681	988	953	+ 307	- 35	+ 272	234	167	232	301	243	209
269		XI <sup>o</sup> Collegio..	578	856	928	+ 278	+ 72	+ 350	335	274	313	484	481	550
270		XII <sup>o</sup> Collegio ..	570	816	817	+ 246	+ 1	+ 247	265	235	243	271	375	405
271	CASORIA.....	871	713	732	- 158	+ 19	- 439	434	469	412	"	483	557	
272	AFRAGOLA.....	737	539	598	- 198	+ 59	- 139	536	"	341	384	449	495	
273	SORRENTO.....	1 313	1 105	1 248	- 208	+ 143	- 65	639	732	575	671	691	"	
274	CASTELLAMMARE DI STABIA..	931	812	701	- 119	- 111	- 230	763	"	364	448	608	"	
275	TORRE ANNUNZIATA.....	1 548	1 066	1 094	- 480	+ 28	- 452	1 298	"	527	786	606	"	
276	POZZUOLI.....	821	1 184	1 012	+ 363	- 172	+ 191	474	"	592	657	566	664	
277	COMISO.....	824	672	621	- 152	- 51	- 203	779	"	575	597	569	"	
278	VIZZINI.....	646	562	558	- 84	- 4	- 88	548	"	496	"	517	520	
279	AGOSTA.....	788	693	693	- 95	"	- 95	668	684	626	"	569	"	
280	SIRACUSA.....	902	973	845	+ 71	- 128	- 57	691	"	647	"	627	653	
281	NOTO.....	919	861	867	- 58	+ 6	- 52	770	"	637	"	641	683	
282	MODICA.....	667	800	818	+ 133	+ 18	+ 151	476	"	423	551	420	386	
283	RAGUSA.....	1 050	565	633	- 485	+ 118	- 367	988	"	342	472	506	"	
284	NOVARA.....	1 117	1 313	1 251	+ 190	- 62	+ 134	593	702	780	"	579	658	
285	BIANDRATE.....	877	1 030	1 003	+ 153	- 27	+ 126	421	"	450	549	524	"	
286	BIELLA.....	1 259	1 496	1 464	+ 237	- 32	+ 205	594	"	647	"	734	815	
287	BORGOMANERO.....	891	991	805	+ 100	- 186	- 86	526	"	587	442	551	481	
288	COSSATO.....	723	1 045	983	+ 322	- 62	+ 260	322	"	539	"	437	"	
289	CRESCENTINO.....	1 036	1 182	1 217	+ 146	+ 35	+ 131	473	"	813	891	813	"	
290	DOMODOSSOLA.....	1 752	577	569	- 1 175	- 8	- 1 183	721	1 127	259	"	218	213	
291	OLEGGIO.....	903	980	944	+ 77	- 36	+ 41	382	"	377	"	355	"	
292	PALLANZA.....	1 221	1 074	1 093	- 147	+ 19	- 128	701	"	668	661	633	803	
293	SANTERAMO.....	980	1 188	1 207	+ 208	+ 19	+ 227	606	612	757	520	709	883	
294	VARALLO.....	1 020	1 162	1 341	+ 142	+ 179	+ 321	530	592	743	833	783	"	
295	VERCELLI.....	1 293	1 515	1 436	+ 222	- 79	+ 143	422	408	611	"	820	"	
296	PALERMO..	I <sup>o</sup> Collegio....	899	1 029	1 128	+ 130	+ 99	+ 229	650	"	500	517	436	412
297		II <sup>o</sup> Collegio ...	1 312	1 041	1 132	- 271	+ 91	- 180	987	892	609	587	545	578
298		III <sup>o</sup> Collegio....	1 031	1 172	1 308	+ 141	+ 136	+ 277	775	"	468	486	476	610
299		IV <sup>o</sup> Collegio....	1 149	1 281	1 445	+ 132	+ 164	+ 296	369	764	518	654	586	711
300	MONREALE.....	862	638	749	- 224	+ 111	- 113	612	586	571	583	543	636	
301	PARTINICO.....	697	600	645	- 97	+ 45	- 52	447	564	367	469	424	"	
302	TERMINI IMERESE.....	1 654	868	866	- 786	- 2	- 788	1 351	1 593	696	709	609	"	
303	CORLEONE.....	906	608	600	- 298	- 8	- 306	765	"	427	393	450	"	
304	CACCAMO.....	1 302	633	727	- 669	+ 94	- 575	1 008	1 038	502	513	611	607	
305	PRIZZI.....	984	699	580	- 285	- 119	- 404	692	713	497	493	467	"	
306	CEFALÙ.....	876	872	865	- 4	- 7	- 11	669	574	662	730	586	"	
307	PARMA.....	I <sup>o</sup> Collegio....	1 154	1 339	1 401	+ 235	+ 12	+ 247	578	457	579	611	631	748
308		II <sup>o</sup> Collegio....	1 516	1 331	1 787	+ 315	- 44	+ 271	826	"	833	803	871	914



DIFFERENZA DEI VOTANTI AL 1° SQUITTINIO			CANDIDATI CHE OTTENNERO 10 VOTI ALMENO			VOTI RIPORTATI DAGLI ELETTI			DIFFERENZA DEI VOTI DEGLI ELETTI			ELEZIONI					
dal 1861 al 1865	dal 1865 al 1867	dal 1861 al 1867	1861	1865	1867	1861	1865	1867	dal 1861 al 1865	dal 1865 al 1867	dal 1861 al 1867	1861		1865		1867	
												Convalidate	Annullate	Convalidate	Annullate	Convalidate	Annullate
- 6	+ 73	+ 67	6	3	2	421	376	412	- 45	+ 36	- 9	1	"	1	"	1	"
+ 123	+ 173	+ 296	5	3	3	162	264	369	+ 102	+ 105	+ 207	1	"	"	1	1	"
- 189	+ 21	- 168	8	3	3	399	314	368	- 85	+ 54	- 31	1	"	1	"	1	"
- 2	+ 11	+ 9	2	3	5	165	177	205	+ 12	+ 28	+ 40	1	"	1	"	1	"
+ 8	+ 138	+ 146	6	3	4	212	243	337	+ 31	+ 94	+ 125	1	"	1	"	1	"
- 22	+ 132	+ 110	4	4	5	125	143	205	+ 18	+ 62	+ 80	1	"	1	"	1	"
- 22	+ 71	+ 49	9	2	3	363	278	281	- 85	+ 3	- 82	1	"	1	"	1	"
- 195	+ 108	- 87	2	6	6	435	198	252	- 237	+ 54	- 183	1	"	"	1	1	"
- 64	+ 116	+ 52	4	6	3	203	483	418	+ 280	- 65	+ 215	1	"	1	"	1	"
- 399	+ 244	- 155	4	5	4	522	247	349	- 275	+ 102	- 173	1	"	1	"	1	"
- 771	+ 79	- 692	4	4	3	1 209	464	426	- 745	- 38	- 783	1	"	1	"	1	"
+ 118	- 26	+ 92	3	6	4	276	385	347	+ 109	- 38	+ 71	1	"	1	"	1	"
- 204	- 6	- 210	2	3	2	465	372	324	- 93	- 48	- 141	1	"	1	"	1	"
- 52	+ 21	- 31	6	3	3	479	273	251	- 206	- 22	- 228	1	"	1	"	1	"
- 42	- 57	- 99	2	2	2	436	354	365	- 82	+ 11	- 71	"	1	1	"	1	"
- 44	- 20	- 64	2	3	5	645	576	352	- 69	- 224	- 293	1	"	1	"	1	"
- 133	+ 4	- 129	2	2	4	693	458	401	- 235	- 57	- 292	1	"	1	"	1	"
- 53	- 3	- 56	2	3	3	447	277	362	- 170	+ 85	- 95	1	"	1	"	1	"
- 646	+ 164	- 482	2	5	3	494	257	295	- 237	+ 38	- 199	1	"	1	"	1	"
+ 187	- 201	- 14	4	3	2	387	459	449	+ 72	- 10	+ 62	1	"	1	"	1	"
+ 29	+ 74	+ 103	1	3	5	417	410	358	- 7	- 52	- 59	1	"	1	"	1	"
+ 53	+ 87	+ 140	2	1	4	456	604	602	+ 148	- 2	+ 146	1	"	1	"	1	"
+ 61	- 36	+ 25	2	5	5	388	397	296	+ 9	- 101	- 92	1	"	1	"	"	1
+ 217	- 102	+ 115	1	2	2	309	461	341	+ 152	- 120	+ 32	"	1	1	"	1	"
+ 340	"	+ 340	2	4	2	418	529	426	+ 111	- 103	+ 8	1	"	1	"	1	"
- 462	- 41	- 503	2	1	2	596	243	212	- 353	- 31	- 384	1	"	1	"	1	"
- 5	- 22	- 27	1	1	1	353	355	341	+ 2	- 14	- 12	1	"	1	"	1	"
- 33	- 35	- 68	2	4	4	471	343	430	- 128	+ 87	- 41	1	"	1	"	1	"
+ 151	- 48	+ 103	2	4	3	400	486	451	+ 86	- 35	+ 51	1	"	1	"	1	"
+ 213	+ 40	+ 253	2	4	2	394	422	466	+ 23	+ 44	+ 72	1	"	1	"	1	"
+ 189	+ 209	+ 398	2	2	2	389	528	560	+ 139	+ 32	+ 171	1	"	1	"	1	"
- 150	- 64	- 216	5	3	2	523	306	292	- 222	- 14	- 236	1	"	1	"	1	"
- 378	- 64	- 442	3	8	5	494	327	356	- 167	+ 29	- 138	1	"	"	1	1	"
- 307	+ 3	- 299	4	5	2	490	276	337	- 214	+ 61	- 153	1	"	1	"	1	"
- 351	+ 68	- 283	3	3	3	389	374	400	- 25	+ 26	+ 1	1	"	1	"	1	"
- 41	- 28	- 69	4	4	5	317	277	322	- 40	+ 45	+ 5	1	"	"	1	1	"
- 80	+ 57	- 23	4	4	4	364	261	269	- 103	+ 8	- 95	1	"	1	"	1	"
- 655	- 87	- 742	3	3	3	948	358	406	- 590	+ 48	- 542	1	"	1	"	1	"
- 338	+ 23	- 315	5	7	4	612	266	279	- 346	+ 13	- 333	1	"	1	"	1	"
- 506	+ 109	- 397	8	3	5	619	308	405	- 311	+ 97	- 214	"	1	1	"	1	"
- 195	- 30	- 225	6	8	4	365	277	358	- 88	+ 81	- 7	1	"	1	"	1	"
- 7	- 76	- 83	4	4	2	370	410	337	+ 40	- 73	- 33	1	"	"	1	1	"
+ 1	+ 52	+ 53	8	6	4	379	319	428	- 60	+ 109	+ 49	1	"	1	"	1	"
+ 57	- 12	+ 45	6	3	5	526	533	554	+ 7	+ 21	+ 28	1	"	1	"	1	"



NUMERO D'ORDINE dei Collegi	COLLEGI	ELETTORI ISCRITTI			DIFFERENZA NEL NUMERO DEGLI ELETTORI			NUMERO DEI VOTANTI					
		1861	1865	1867	dal 1861 al 1865	dal 1865 al 1867	dal 1861 al 1867	1861		1865		1867	
								1° Squittinio	Ballottaggio	1° Squittinio	Ballottaggio	1° Squittinio	Ballottaggio
309	BORGIO SAN DONNINO.....	978	1 096	1 018	+ 58	- 18	+ 40	592	547	678	698	476	667
310	BORGOTARO.....	639	593	630	- 46	+ 37	- 9	294	»	361	»	318	»
311	LANGHIRANO.....	951	945	966	- 6	+ 21	+ 15	381	441	425	486	351	568
312	PAVIA.....	1 345	1 752	1 799	+ 407	+ 47	+ 454	679	735	974	»	970	»
313	BOBBIO.....	519	671	645	+ 152	- 26	+ 126	295	»	385	»	394	»
314	CORTE OLONA.....	834	1 006	1 026	+ 172	+ 20	+ 192	304	»	566	615	444	672
315	MORTARA.....	1 208	1 450	1 435	+ 242	- 15	+ 227	636	»	861	982	981	»
316	SANNAZZARÒ DE' BURGONDI...	969	1 165	1 188	+ 196	+ 23	+ 219	577	»	717	845	713	875
317	STRADELLA.....	1 029	1 398	1 345	+ 369	- 53	+ 316	454	»	680	»	608	»
318	VIGEVANO.....	1 222	1 426	1 420	+ 204	- 6	+ 198	567	»	987	»	870	1 037
319	VOGHERA.....	1 144	1 496	1 530	+ 352	+ 34	+ 386	598	»	538	»	857	1 094
320	PESARO.....	587	856	822	+ 269	- 34	+ 235	287	»	507	478	413	»
321	CAGLI.....	518	635	668	+ 122	+ 33	+ 155	163	157	394	»	309	379
322	FANO.....	487	548	548	+ 111	»	+ 111	147	188	219	284	202	211
323	URBINO.....	729	772	851	+ 43	+ 79	+ 122	341	508	276	291	386	358
324	PIACENZA.....	1 757	2 093	2 029	+ 336	- 64	+ 272	662	623	1 050	1 245	916	1 178
325	BETTOLA.....	497	572	579	+ 75	+ 7	+ 82	173	199	271	415	181	217
326	CASTEL SAN GIOVANNI.....	776	884	919	+ 108	+ 35	+ 143	347	»	566	653	364	»
327	FIORENZUOLA.....	624	707	715	+ 83	+ 8	+ 91	305	»	434	504	324	362
328	PISA.....	1 186	1 877	2 289	+ 691	+ 412	+ 1 103	526	381	936	929	1 044	1 225
329	LARI.....	861	741	780	- 120	+ 39	- 81	457	»	329	437	223	296
330	PONTERERA.....	858	947	979	+ 89	+ 32	+ 121	294	316	426	475	421	546
331	VICOPISANO.....	631	676	751	+ 45	+ 75	+ 120	237	218	324	369	288	353
332	VOLTERRA.....	1 097	1 042	1 091	- 55	+ 49	- 6	541	544	586	582	566	»
333	PORTO MAURIZIO.....	1 432	2 313	2 309	+ 881	- 4	+ 877	794	»	739	989	1 066	916
334	ONEGLIA.....	1 467	1 886	1 859	+ 369	+ 23	+ 392	670	629	1 084	1 166	721	1 073
335	SAN REMO.....	1 332	1 719	1 712	+ 387	- 7	+ 380	803	»	1 304	»	1 108	»
336	SALERNO.....	1 356	1 848	1 565	+ 492	- 283	+ 209	1 061	»	855	964	610	»
337	AMALFI.....	731	836	1 023	+ 55	+ 187	+ 242	487	»	514	531	611	604
338	ANGRI.....	639	669	764	+ 30	+ 95	+ 125	489	469	477	526	557	»
339	NOCERA.....	812	813	844	+ 1	+ 31	+ 32	525	438	480	605	447	606
340	MERCATO SAN SEVERINO.....	974	782	828	- 192	+ 46	- 146	751	»	516	»	521	»
341	MONTECORVINO ROVELLA.....	682	822	796	+ 140	- 26	+ 114	504	»	567	»	506	576
342	CAMPAGNA.....	880	800	834	- 80	+ 34	- 46	683	»	379	431	518	512
343	CAPACCIO.....	995	1 020	1 058	+ 25	+ 38	+ 63	777	»	488	475	680	»
344	SALA CONSOLINA.....	684	676	672	- 8	- 4	- 12	497	»	416	»	437	»
345	TEGGIANO.....	520	592	636	+ 72	+ 44	+ 116	335	316	357	313	366	»
346	VALLO DELLA LUCANIA.....	743	749	796	+ 6	+ 47	+ 53	501	»	397	396	423	493
347	TORCHIARA.....	443	835	867	+ 392	+ 32	+ 424	201	249	436	466	435	568
348	AVELLINO.....	1 751	1 422	1 363	- 329	- 59	- 388	1 111	»	502	651	768	719
349	ATRIPALDA.....	1 013	985	962	- 78	+ 27	- 51	601	487	615	619	678	»
350	MONTESARCHIO.....	910	899	925	- 11	+ 26	+ 15	736	»	607	539	594	456
351	ARIANO.....	745	739	660	- 6	- 79	- 85	476	»	465	»	403	»
352	SAN GIORGIO LA MONTAGNA..	1 660	671	695	- 989	+ 24	- 965	1 230	»	400	300	449	»

DIFFERENZA DEI VOTANTI AL 1° SQUITTINIO			CANDIDATI CHE OTTENNERO 10 VOTI ALMENO			VOTI RIPORTATI DAGLI ELETTI			DIFFERENZA DEI VOTI DEGLI ELETTI			ELEZIONI					
dal 1861 al 1865	dal 1865 al 1867	dal 1861 al 1867	1861	1865	1867	1861	1865	1867	dal 1861 al 1865	dal 1865 al 1867	dal 1861 al 1867	1861		1865		1867	
												Convalidate	Annullate	Convalidate	Annullate	Convalidate	Annullate
+ 146	- 202	- 56	3	7	2	339	381	372	+ 42	- 9	+ 33	1	»	1	»	1	»
+ 67	- 43	+ 24	1	3	2	270	245	247	- 25	+ 2	- 23	1	»	1	»	1	»
+ 44	- 74	- 30	3	3	2	240	313	287	+ 73	- 26	+ 47	1	»	1	»	1	»
+ 295	- 4	+ 291	2	3	2	420	598	651	+ 178	+ 53	+ 231	1	»	1	1	1	»
+ 90	+ 9	+ 99	2	2	3	294	313	269	+ 19	- 44	- 25	1	»	1	»	1	»
+ 262	- 122	+ 140	1	5	5	288	385	368	+ 97	- 17	+ 80	1	»	1	»	1	»
+ 225	+ 120	+ 345	1	4	2	615	508	488	- 112	- 15	- 127	1	»	1	»	1	»
+ 140	- 4	+ 136	2	4	3	345	415	447	+ 70	+ 32	+ 102	1	»	»	1	1	»
+ 226	- 72	+ 154	2	2	2	430	534	590	+ 154	+ 6	+ 160	1	»	1	»	1	»
+ 420	- 117	+ 303	2	4	3	446	479	636	+ 33	+ 157	+ 190	1	»	1	»	1	»
- 60	+ 324	+ 264	2	1	2	452	499	634	+ 47	+ 135	+ 182	1	»	1	»	1	»
+ 220	- 94	+ 126	1	3	3	270	260	339	- 10	+ 79	+ 69	1	»	1	»	1	»
+ 231	- 85	+ 146	2	2	2	153	234	266	+ 81	+ 32	+ 113	»	1	1	»	1	»
+ 72	- 17	+ 55	2	2	2	118	155	199	+ 37	+ 44	+ 81	1	»	1	»	1	»
- 65	+ 60	- 5	2	6	3	301	199	187	- 102	- 12	- 114	1	»	1	»	1	»
+ 388	- 134	+ 254	4	3	4	507	883	603	+ 376	- 280	+ 96	1	»	1	»	1	»
+ 98	- 90	+ 8	3	2	2	178	207	173	+ 29	- 34	- 5	1	»	1	»	1	»
+ 219	- 202	+ 17	2	3	2	277	371	326	+ 94	- 45	+ 49	1	»	1	»	1	»
+ 129	- 110	+ 19	2	3	2	271	328	294	+ 57	- 34	+ 23	1	»	1	»	1	»
+ 410	+ 108	+ 518	2	4	3	357	690	833	+ 333	+ 143	+ 476	1	»	1	»	1	»
- 128	- 106	- 234	2	3	2	375	281	277	- 94	- 4	- 98	1	»	1	»	1	»
+ 132	- 5	+ 127	2	3	4	271	412	357	+ 141	- 55	+ 86	1	»	1	»	1	»
+ 87	- 36	+ 51	2	3	2	211	284	260	+ 73	- 24	+ 49	1	»	1	»	1	»
+ 45	- 20	+ 25	2	4	2	363	318	512	- 45	+ 194	+ 149	1	»	1	»	1	»
- 55	+ 327	+ 272	2	3	2	737	931	870	+ 194	- 61	+ 133	1	»	1	»	1	»
+ 364	- 313	+ 51	3	8	5	595	624	669	+ 29	+ 45	+ 74	1	»	1	»	1	»
+ 501	- 196	+ 305	2	3	1	752	753	1 093	+ 1	+ 340	+ 341	1	»	1	»	1	»
- 206	- 245	- 451	2	2	2	837	762	553	- 75	- 209	- 284	1	»	1	»	1	»
+ 27	+ 97	+ 124	5	5	5	411	314	306	- 97	- 8	- 105	1	»	1	»	1	»
- 12	+ 80	+ 68	4	5	2	243	279	292	+ 36	+ 13	+ 49	1	»	»	1	1	»
- 45	- 33	- 78	6	3	4	401	315	418	- 86	+ 103	+ 17	1	»	1	»	1	»
- 235	+ 5	- 230	3	2	2	394	284	425	- 110	+ 141	+ 31	1	»	1	»	1	»
+ 63	- 61	+ 2	7	4	3	305	290	325	- 15	+ 35	+ 20	1	»	1	»	1	»
- 304	+ 139	- 165	3	4	3	572	220	259	- 352	+ 39	- 313	1	»	1	»	1	»
- 289	+ 192	- 97	4	6	4	455	305	440	- 150	+ 135	- 15	1	»	1	»	1	»
- 81	+ 21	- 60	6	3	3	295	235	294	- 60	+ 59	- 1	1	»	1	»	1	»
+ 22	+ 9	+ 31	5	5	3	206	211	221	+ 5	+ 10	+ 15	1	»	1	»	1	»
- 104	+ 26	- 78	6	4	4	251	198	256	- 53	+ 58	+ 5	1	»	»	1	1	»
+ 235	- 1	+ 234	3	2	2	125	269	286	+ 144	+ 17	+ 161	»	1	1	»	1	»
- 609	+ 266	- 343	6	4	9	776	453	435	- 323	- 18	- 341	1	»	1	»	1	»
+ 14	+ 63	+ 77	7	5	3	289	364	483	+ 75	+ 119	+ 194	1	»	1	»	1	»
- 129	- 13	- 142	3	7	5	661	325	339	- 336	+ 14	- 322	1	»	1	»	1	»
- 11	- 62	- 73	4	2	1	304	328	397	+ 24	+ 69	+ 93	1	»	1	»	1	»
- 830	+ 49	- 781	6	3	4	1 049	300	264	- 749	- 36	- 785	»	1	1	»	1	»

NUMERO D'ORDINE dei Collegi	COLLEGI	ELETTORI ISCRITTI			DIFFERENZA NEL NUMERO DEGLI ELETTORI			NUMERO DEI VOTANTI					
		1861	1865	1867	dal 1861 al 1865	dal 1865 al 1867	dal 1861 al 1867	1861		1865		1867	
								1° Squittinio	Ballottaggio	1° Squittinio	Ballottaggio	1° Squittinio	Ballottaggio
353	MIRABELLA ECLANO.....	1 549	1 087	866	— 512	— 171	— 683	914	1 093	511	»	517	»
354	SANT'ANGELO DEI LOMBARDI ..	970	808	847	— 162	+ 39	— 123	689	»	579	616	608	681
355	LACEDONIA.....	581	629	634	+ 48	+ 5	+ 53	352	275	427	»	498	»
356	RAVENNA. { 1° Collegio .....	768	877	872	+ 109	— 5	+ 104	301	312	323	372	388	554
357		{ 11° Collegio .....	774	936	916	+ 162	— 20	+ 142	319	357	394	355	350
358	FAENZA.....	793	1 098	1 144	+ 305	+ 46	+ 351	330	306	399	341	310	420
359	LUGO.....	679	855	885	+ 176	+ 30	+ 206	287	»	428	512	339	»
360	REGGIO NELL'EMILIA.....	944	1 558	1 515	+ 614	— 43	+ 571	866	528	1 022	655	763	1 052
361	CASTELNUOVO NE' MONTI.....	358	363	457	+ 5	+ 94	+ 99	230	234	217	225	212	»
362	CORREGGIO.....	575	679	694	+ 104	+ 15	+ 119	321	»	458	»	236	280
363	GUASTALLA.....	638	764	783	+ 126	+ 19	+ 145	369	»	458	»	444	»
364	MONTECCHIO.....	502	569	580	+ 67	+ 11	+ 78	228	»	327	317	212	365
365	SASSARI.....	2 219	2 556	2 398	+ 337	— 158	+ 179	734	1 174	1 384	»	1 313	»
366	ALGHERO.....	1 488	1 520	1 500	+ 32	— 20	+ 12	713	932	1 027	»	876	»
367	NUORO.....	1 340	1 242	1 211	— 98	— 31	— 129	645	734	759	718	747	326
368	OZIERI.....	1 752	1 904	1 723	+ 152	— 181	— 29	806	1 120	1 119	1 223	971	»
369	SIENA.....	1 141	1 118	1 321	— 23	+ 203	+ 180	580	»	623	»	724	660
370	COLLE DI VALDELSA.....	979	1 004	980	+ 25	— 24	+ 1	440	»	500	622	423	»
371	MONTALCINO.....	673	772	748	+ 99	— 24	+ 75	326	»	521	»	381	534
372	MONTEPULCIANO.....	846	886	865	+ 40	— 21	+ 19	510	557	633	660	522	592
373	SONDRIO.....	985	738	749	— 247	+ 11	— 236	554	591	409	449	454	532
374	TIRANO.....	570	388	392	— 182	+ 4	— 178	238	310	200	»	256	»
375	BARI DELLE PUGLIE.....	1 198	22 13	1 671	+ 1 015	— 542	+ 473	329	»	988	1 276	1 171	»
376	MONOPOLI.....	1 334	1 073	1 046	— 256	— 32	— 238	773	979	627	»	508	»
377	CONVERSANO.....	1 431	1 140	1 114	— 341	— 26	— 367	1 039	»	822	»	740	»
378	ACQUAVIVA DELLE FONTI.....	1 296	1 416	1 074	+ 120	— 342	— 222	955	913	809	991	512	718
379	GICJA DEL COLLE.....	1 233	896	900	— 337	+ 4	— 333	836	»	631	664	530	»
380	BITONTO.....	1 211	997	1 061	— 214	+ 64	— 150	722	»	508	643	605	»
381	MOLFETTA.....	834	1 170	933	+ 236	— 237	+ 49	535	»	694	863	556	656
382	CORATO.....	1 346	1 136	1 068	— 210	— 68	— 278	990	»	735	793	742	»
383	ANDRIA.....	1 133	1 372	1 271	+ 139	— 101	+ 38	793	»	412	937	793	1 009
384	MINERVINO MURGE.....	811	935	873	+ 124	— 62	+ 62	658	»	635	651	697	»
385	ALTAMURA.....	1 449	862	837	— 537	+ 25	— 562	970	»	663	670	546	»
386	PIEDIMONTE D'ALIFE.....	905	852	844	— 53	— 8	— 61	712	»	576	»	555	»
387	CAJAZZO.....	752	884	908	+ 132	+ 24	+ 156	580	»	668	»	567	753
388	SORA.....	712	854	802	+ 142	— 52	+ 90	457	»	301	»	420	»
389	PONTECORVO.....	637	743	763	+ 56	+ 20	+ 76	520	»	433	517	435	»
390	CASSINO.....	729	737	769	+ 8	+ 32	+ 40	526	»	415	516	470	»
391	FORMIA.....	533	1 270	1 223	+ 637	— 47	+ 640	227	336	827	992	809	976
392	SESSA.....	937	770	783	— 217	+ 13	— 204	664	503	376	355	361	447
393	TEANO.....	890	906	945	+ 16	+ 39	+ 55	599	»	471	554	445	538
394	CAPUA.....	1 153	975	1 107	— 178	+ 132	— 46	811	334	564	632	445	520
395	SANTA MARIA CAPUA VETERE ..	1 008	933	1 008	— 25	+ 25	»	763	734	599	713	537	»

DIFFERENZA DEI VOTANTI AL 1° SQUITTINIO			CANDIDATI CHE OTTENNERO 10 VOTI ALMENO			VOTI RIPORTATI DAGLI ELETTI			DIFFERENZA DEI VOTI DEGLI ELETTI			ELEZIONI					
dal 1861 al 1865	dal 1865 al 1867	dal 1861 al 1867	1861	1865	1867	1861	1865	1867	dal 1861 al 1865	dal 1865 al 1867	dal 1861 al 1867	1861		1865		1867	
												Convaldate	Annullate	Convaldate	Annullate	Convaldate	Annullate
- 403	+ 6	- 397	3	2	3	728	476	905	- 252	- 171	- 423	1	"	1	"	1	"
- 110	+ 29	- 81	2	5	3	534	357	382	- 177	+ 25	- 152	1	"	1	"	1	"
+ 75	+ 61	+ 136	6	3	4	138	233	409	+ 95	+ 176	+ 271	"	1	1	"	1	"
+ 22	+ 65	+ 87	3	4	2	234	231	281	- 3	+ 50	+ 47	1	"	1	"	1	"
+ 65	- 34	+ 31	3	6	3	213	275	336	+ 62	+ 61	+ 123	1	"	1	"	1	"
+ 69	- 89	- 20	2	2	3	273	291	265	+ 8	- 16	- 8	1	"	1	"	1	"
+ 141	- 89	+ 52	2	2	2	256	282	309	+ 26	+ 27	+ 53	1	"	1	"	1	"
+ 156	- 259	- 103	2	4	2	442	573	674	+ 131	+ 101	+ 232	1	"	1	"	1	"
- 13	- 5	- 18	3	4	1	129	116	201	- 13	+ 85	+ 72	1	"	1	"	1	"
+ 137	- 222	- 85	1	3	2	309	235	258	- 74	+ 23	- 51	1	"	1	"	1	"
+ 89	- 14	+ 75	3	2	2	291	375	268	+ 84	- 107	- 23	1	"	1	"	1	"
+ 99	- 115	- 16	2	5	3	204	232	209	+ 28	- 23	+ 5	1	"	1	"	1	"
+ 650	- 71	+ 579	5	2	2	573	895	871	+ 322	- 24	+ 298	1	"	1	"	1	"
+ 314	- 151	+ 163	3	2	2	689	871	837	+ 182	- 34	+ 148	1	"	1	"	1	"
+ 114	- 12	+ 102	6	6	3	417	388	521	- 29	+ 133	+ 104	1	"	1	"	1	"
+ 313	- 148	+ 165	2	4	7	571	668	636	+ 97	- 32	+ 65	1	"	1	"	1	"
+ 43	+ 101	+ 144	2	2	3	550	429	442	- 121	+ 13	- 108	1	"	1	"	1	"
+ 60	- 77	- 17	1	3	2	434	431	392	- 3	- 39	- 42	1	"	1	"	1	"
+ 195	- 140	+ 55	2	4	3	288	282	293	- 6	+ 11	+ 5	1	"	1	"	1	"
+ 123	- 111	+ 12	2	4	5	280	362	314	+ 82	- 48	+ 34	1	"	1	"	1	"
- 145	+ 45	- 100	4	3	3	441	275	306	- 166	+ 31	- 135	"	1	1	"	1	"
- 88	+ 56	- 32	5	2	2	221	172	145	- 49	- 27	- 76	1	"	1	"	1	"
+ 159	+ 183	+ 342	5	3	3	709	645	599	- 64	- 46	- 110	1	"	1	"	1	"
- 146	- 124	- 270	6	2	3	518	399	599	- 119	+ 200	+ 81	1	"	1	"	1	"
- 267	- 82	- 349	5	2	2	619	441	544	- 178	+ 103	- 75	1	"	1	"	1	"
- 146	- 297	- 443	9	3	3	421	541	521	+ 120	- 20	+ 100	1	"	1	"	1	"
- 255	- 101	- 356	2	5	2	726	369	323	- 357	- 46	- 403	"	1	1	"	1	"
- 214	+ 97	- 117	6	3	2	411	346	433	- 65	+ 87	+ 22	"	1	1	"	1	"
+ 109	- 138	- 29	2	3	5	369	435	328	+ 66	- 107	- 41	1	"	"	1	1	"
- 255	+ 7	- 248	4	4	3	647	483	516	- 164	+ 33	- 131	1	"	1	"	1	"
- 381	+ 386	+ 5	3	2	5	665	498	668	- 167	+ 170	+ 3	1	"	1	"	1	"
+ 27	+ 12	+ 39	4	5	2	357	389	440	+ 32	+ 51	+ 83	1	"	1	"	1	"
- 307	- 117	- 424	7	7	3	517	341	306	- 176	- 35	- 211	1	"	1	"	1	"
- 136	- 21	- 157	3	3	2	391	365	399	- 26	+ 34	+ 8	1	"	1	"	1	"
+ 88	- 101	- 13	6	3	2	346	373	381	+ 26	+ 9	+ 55	1	"	1	"	1	"
- 156	+ 119	- 37	2	1	2	361	275	376	- 86	+ 101	+ 15	1	"	1	"	1	"
- 87	+ 2	- 85	3	4	2	460	306	391	- 154	+ 85	- 69	1	"	1	"	1	"
- 111	+ 55	- 56	4	2	2	395	317	364	- 78	+ 47	- 31	1	"	1	"	1	"
+ 600	- 18	+ 582	5	4	3	241	624	490	+ 383	- 134	+ 249	"	1	1	"	1	"
- 290	- 15	- 303	5	4	4	368	328	283	- 40	- 45	- 85	1	"	1	"	1	"
- 128	- 26	- 154	3	4	3	473	275	306	- 198	+ 31	- 167	1	"	"	1	1	"
- 247	- 119	- 366	5	4	4	450	314	257	- 136	- 57	- 193	1	"	1	"	1	"
- 164	- 62	- 226	6	5	3	525	413	482	- 112	+ 69	- 43	"	1	1	"	1	"

NUMERO D'ORDINE dei Collegi	COLLEGI	ELETTORI ISCRITTI			DIFFERENZA NEL NUMERO DEGLI ELETTORI			NUMERO DEI VOTANTI						
		1861	1865	1867	dal 1861 al 1865	dal 1865 al 1867	dal 1861 al 1867	1861		1865		1867		
								1° Sottitolo	Ballottaggio	1° Sottitolo	Ballottaggio	1° Sottitolo	Ballottaggio	
396	CASERTA .....	877	753	784	- 124	+ 31	- 93	500	"	453	368	422	"	
397	AVERSA .....	958	955	901	- 3	- 54	- 57	660	"	460	"	458	615	
398	AIROLA .....	844	862	950	+ 18	+ 88	+ 106	614	"	480	541	573	"	
399	CICCIANO.....	856	699	712	- 157	+ 13	- 144	602	"	538	"	477	"	
400	ACERRA .....	766	858	853	+ 92	- 5	+ 87	647	672	591	697	735	797	
401	NOLA .....	961	939	891	- 22	- 48	- 70	692	"	489	680	526	"	
402	LECCE .....	1 796	1 559	1 655	- 237	+ 96	- 141	1 244	"	678	749	920	"	
403	TARANTO.....	827	863	984	+ 36	+ 121	+ 157	594	"	465	"	557	702	
404	GALLIPOLI.....	985	1 041	1 034	+ 56	- 7	+ 49	697	"	579	752	490	632	
405	BRINDISI.....	1 091	1 235	1 268	+ 144	+ 33	+ 177	836	"	658	671	750	857	
406	MASSAFRÀ.....	730	881	861	+ 801	+ 30	+ 131	509	536	570	523	536	"	
407	MANDURIA.....	969	1 054	975	+ 85	- 79	+ 6	696	"	459	"	582	"	
408	CAMPI SALENTINO.....	1 165	943	933	- 222	- 10	- 232	845	"	523	"	506	"	
409	MAGLIE.....	1 347	1 202	1 249	- 145	+ 47	- 98	936	"	760	756	774	"	
410	TRICASE.....	1 229	976	898	- 253	- 78	- 331	760	674	487	468	509	561	
411	TORINO } I° Collegio..	1 327	1 437	1 392	+ 110	- 45	+ 65	657	"	593	500	655	"	
412		II° Collegio..	1 212	1 333	1 281	+ 121	- 52	+ 69	658	"	528	"	630	"
413		III° Collegio..	1 188	1 464	1 443	+ 276	- 21	+ 255	563	"	566	544	647	"
414		IV° Collegio..	1 124	1 416	1 379	+ 292	- 37	+ 255	613	610	626	"	521	"
415	AOSTA .....	733	848	834	+ 115	- 14	+ 101	329	"	300	"	573	"	
416	AVIGLIANA.....	612	805	761	+ 193	- 44	+ 149	496	"	601	"	477	"	
417	BRICHERASIO.....	950	1 122	1 069	+ 172	- 53	+ 119	657	"	582	"	672	"	
418	CALUSO .....	1 187	1 541	1 529	+ 354	- 12	+ 342	670	"	1 099	1 214	993	"	
419	CARMAGNOLA.....	1 468	1 947	1 851	+ 479	- 96	+ 333	564	"	667	964	768	903	
420	CHIERI.....	1 339	1 711	1 610	+ 372	- 101	+ 271	614	"	656	665	687	"	
421	CHIVASSO.....	949	1 340	1 359	+ 391	+ 19	+ 410	594	"	957	1 004	845	1 072	
422	CIRIÈ.....	908	1 447	1 464	+ 539	+ 17	+ 556	596	"	992	1 010	762	911	
423	CUORGNÈ.....	1 573	2 246	2 224	+ 673	- 22	+ 651	1 019	1 250	1 287	"	1 281	"	
424	IVREA .....	1 017	1 149	1 122	+ 132	- 27	+ 105	556	"	643	"	692	"	
425	LANZO TORINESE.....	633	909	866	+ 276	- 43	+ 233	447	"	590	"	511	"	
426	PINEROLO.....	1 109	1 459	1 359	+ 350	- 100	+ 250	665	"	851	"	757	"	
427	SUSA.....	940	1 146	1 200	+ 206	+ 54	+ 260	567	"	631	"	668	"	
428	VIGONE.....	1 077	1 299	1 337	+ 222	+ 38	+ 260	478	"	765	875	623	"	
429	VERRÈS.....	359	461	487	+ 102	+ 26	+ 128	230	"	305	315	318	387	
430	CALATAFIMI.....	841	665	602	- 176	- 63	- 239	689	737	487	"	504	517	
431	TRAPANI.....	944	774	780	- 170	+ 6	- 164	757	"	563	"	472	"	
432	MARSALA.....	909	574	545	- 335	- 29	- 364	789	"	367	"	337	"	
433	CASTELVETRANO.....	1 006	745	749	- 261	+ 4	- 257	799	"	543	"	499	"	
434	PERUGIA } I° Collegio.....	540	669	727	+ 129	+ 58	+ 187	294	"	307	308	400	"	
435		II° Collegio.....	587	933	831	+ 351	- 107	+ 224	287	"	392	392	414	"
436	CITTÀ DI CASTELLO.....	614	734	702	+ 120	- 32	88	276	276	255	343	394	"	
437	FULIGNO.....	866	959	850	+ 93	- 109	- 16	438	"	528	"	334	507	
438	ORVIETO.....	761	703	715	- 58	+ 12	- 46	387	"	305	"	256	"	

(1) Su questa elezione fu sospesa ogni deliberazione ed ordinata un' inchiesta giudiziaria, la quale pende tuttora.

DIFFERENZA DEI VOTANTI AL 1° SQUITTINIO			CANDIDATI CHE OTTENNERO 10 VOTI ALMENO			VOTI RIPORTATI DAGLI ELETTI			DIFFERENZA DEI VOTI DEGLI ELETTI			ELEZIONI					
dal 1861 al 1865	dal 1865 al 1867	dal 1861 al 1867	1861	1865	1867	1861	1865	1867	dal 1861 al 1865	dal 1865 al 1867	dal 1861 al 1867	1861		1865		1867	
												Convaldate	Annullate	Convaldate	Annullate	Convaldate	Annullate
— 47	— 31	— 78	6	6	2	326	356	292	+ 30	— 64	— 34	1	»	1	»	1	»
— 200	— 2	— 202	4	4	6	399	320	378	— 79	+ 58	— 21	1	»	»	1	1	»
— 134	+ 93	— 41	5	7	5	343	395	369	+ 52	— 26	+ 26	1	»	1	»	1	»
— 64	— 61	— 125	5	2	2	346	331	458	— 15	+ 127	+ 112	1	»	1	»	1	»
— 26	+ 144	+ 118	5	7	6	348	357	397	+ 9	+ 40	+ 49	1	»	1	»	(1) »	»
— 203	+ 37	— 166	3	3	2	516	423	328	— 93	— 95	— 188	1	»	1	»	1	»
— 566	+ 242	— 324	4	5	2	786	500	606	— 286	+ 103	— 178	1	»	1	»	1	»
— 129	+ 92	— 37	2	3	3	377	287	393	— 90	+ 106	+ 16	1	»	1	»	1	»
— 118	— 89	— 207	4	3	2	619	442	398	— 177	— 44	— 221	1	»	1	»	1	»
— 178	+ 92	— 86	8	4	4	609	444	558	— 165	+ 114	— 51	1	»	1	»	1	»
+ 61	— 34	+ 27	6	5	3	304	278	346	— 26	+ 68	+ 42	1	»	1	»	1	»
— 237	+ 123	— 114	3	4	2	625	344	367	— 281	+ 23	— 258	1	»	1	»	1	»
— 322	— 17	— 339	4	4	3	460	369	376	— 91	+ 7	— 84	1	»	1	»	1	»
— 176	+ 14	— 162	4	4	3	709	533	442	— 176	— 91	— 267	1	»	1	»	1	»
— 273	+ 22	— 251	4	4	3	453	299	342	— 154	+ 43	— 111	1	»	1	»	1	»
— 64	+ 62	— 2	1	3	2	620	400	496	— 220	+ 96	— 124	1	»	1	»	1	»
— 130	+ 102	— 28	2	2	2	496	463	554	— 33	+ 91	+ 58	1	»	1	»	1	»
+ 3	+ 81	+ 84	1	3	3	530	459	546	— 71	+ 87	+ 16	1	»	1	»	1	»
+ 13	— 105	— 92	4	2	3	404	574	460	+ 170	— 114	+ 56	1	»	1	»	1	»
— 29	+ 273	+ 244	2	1	2	313	297	300	— 16	+ 3	— 13	1	»	1	»	1	»
+ 105	— 124	— 19	2	2	2	252	372	256	+ 120	— 116	+ 4	1	»	1	»	1	»
— 75	+ 90	+ 15	1	3	5	643	522	369	— 121	— 153	— 274	1	»	1	»	1	»
+ 429	— 106	+ 323	2	4	2	483	606	569	+ 123	— 37	+ 86	1	»	1	»	1	»
+ 103	+ 101	+ 204	2	2	4	514	630	567	+ 116	— 63	+ 53	1	»	1	»	1	»
+ 42	+ 31	+ 73	3	3	2	449	563	543	+ 114	— 20	+ 94	1	»	1	»	1	»
+ 363	— 112	+ 251	3	3	2	349	523	459	+ 174	— 64	+ 110	1	»	1	»	1	»
+ 396	— 230	+ 166	2	4	3	317	593	538	+ 276	— 55	+ 221	1	»	1	»	1	»
+ 268	— 6	+ 262	3	2	2	656	333	315	+ 177	— 18	+ 159	1	»	1	»	1	»
+ 87	+ 49	+ 136	3	2	2	354	398	472	+ 44	+ 74	+ 118	1	»	1	»	1	»
+ 143	— 79	+ 64	2	4	3	326	348	402	+ 22	+ 54	+ 76	1	»	1	»	1	»
+ 136	— 94	+ 92	2	2	2	384	556	703	+ 172	+ 147	+ 319	1	»	1	»	1	»
+ 64	+ 37	+ 101	2	3	4	346	386	465	+ 40	+ 79	+ 119	1	»	1	»	1	»
+ 237	— 142	+ 145	1	3	2	461	521	536	+ 60	+ 15	+ 75	1	»	1	»	1	»
+ 75	+ 13	+ 88	2	3	2	133	160	192	+ 27	+ 32	— 127	1	»	1	»	1	»
— 202	+ 17	— 185	3	5	4	441	268	314	— 173	+ 46	— 418	1	»	1	»	1	»
— 194	— 91	— 285	2	2	2	714	302	296	— 412	— 6	— 176	1	»	1	»	1	»
— 422	— 30	— 452	3	2	2	473	239	297	— 234	+ 53	— 117	1	»	1	»	1	»
— 251	— 49	— 300	6	2	2	518	331	301	— 137	— 80	— 217	1	»	1	»	1	»
+ 13	+ 93	+ 106	2	3	2	260	165	282	— 95	+ 117	+ 22	1	»	1	»	1	»
+ 105	+ 22	+ 127	2	3	3	250	246	314	— 4	+ 68	+ 64	1	»	1	»	1	»
— 21	+ 139	+ 118	2	2	3	274	182	238	— 92	+ 56	— 36	1	»	1	»	»	1
+ 90	— 144	— 54	3	2	2	326	341	306	+ 15	— 35	— 20	1	»	1	»	1	»
— 82	— 49	— 131	2	2	2	327	241	240	— 86	— 1	— 87	1	»	1	»	1	»

NUMERO D'ORDINE dei Collegi	PROVINCIE	ELETTORI ISCRITTI			DIFFERENZA NEL NUMERO DEGLI ELETTORI			NUMERO DEI VOTANTI					
		1861	1865	1867	dal 1861 al 1865	dal 1865 al 1867	dal 1861 al 1867	1861		1865		1867	
								1° Sottitino	Ballottaggio	1° Sottitino	Ballottaggio	1° Sottitino	Ballottaggio
439	POGGIO MIRTETO.....	591	804	813	+ 213	+ 9	+ 222	108	»	347	331	410	458
440	RIETI.....	500	806	779	+ 306	- 27	+ 279	170	202	312	»	324	»
441	SPOLETO.....	1 158	1 113	1 041	- 45	- 72	- 117	486	567	462	478	389	527
442	TERNI.....	528	765	815	+ 237	+ 50	+ 287	209	»	364	»	341	»
443	TODI.....	565	803	824	+ 238	+ 21	+ 259	185	207	369	390	238	272
	TOTALE...	418 696	465 488	460 269	+ 46 792	- 5 219	+ 41 573	239 355	108 030	250 031	183 866	238 381	144 634



DELLE ELEZIONI POLITICHE.

ANNI 1861-65-67.

DIFFERENZA DEI VOTANTI AL 1° SQUITTINIO			CANDIDATI CHE OTTENNERO 10 VOTI ALMENO			VOTI RIPORTATI DAGLI ELETTI			DIFFERENZA DEI VOTI DEGLI ELETTI			ELEZIONI					
dal 1861 al 1865	dal 1865 al 1867	dal 1861 al 1867	1861	1865	1867	1861	1865	1867	dal 1861 al 1865	dal 1865 al 1867	dal 1861 al 1867	1861		1865		1867	
												Convaldite	Annullate	Convaldite	Annullate	Convaldite	Annullate
+ 239	+ 63	+ 302	1	4	4	101	187	253	+ 86	+ 66	+ 152	»	1	1	»	1	»
+ 142	+ 12	+ 154	2	3	2	199	268	279	+ 69	+ 11	+ 80	1	»	1	»	1	»
- 24	- 73	- 97	2	3	2	374	440	263	+ 66	- 177	- 111	»	1	1	»	1	»
+ 155	- 23	+ 132	1	1	2	205	338	312	+ 133	- 26	+ 107	1	»	1	»	1	»
+ 184	- 131	+ 53	2	2	2	123	290	221	+ 167	- 69	+ 98	»	1	1	»	1	»
+10 676	-11 650	- 974	1 460	1 515	1 280	168 886	167 734	174 271	-1 152	+6 537	+3 508	407	36	411	31	434	8

PROVINCE	ELETTORI ISCRITTI			DIFFERENZA NEL NUMERO DEGLI ELETTORI			NUMERO DEI VOTANTI					
	1861	1865	1867	dal 1861 al 1865	dal 1865 al 1867	dal 1861 al 1867	1861		1865		1867	
							1° Squisitino	Ballottaggio	1° Squisitino	Ballottaggio	1° Squisitino	Ballottaggio
ABRUZZO CITERIORE .....	4 875	5 632	5 416	+ 1 257	- 216	+ 1 041	3 202	1 182	3 652	1 934	3 838	2 391
ABRUZZO ULTERIORE I.....	2 969	3 089	3 143	+ 120	+ 54	+ 174	2 027	388	2 107	1 156	2 157	.
ABRUZZO ULTERIORE II.....	4 756	5 168	5 407	+ 412	+ 239	+ 651	3 050	.	3 155	1 922	2 912	416
ALESSANDRIA .....	15 236	18 772	18 865	+ 3 536	+ 93	+ 3 629	8 803	5 184	11 254	6 531	11 036	3 709
ANCONA .....	2 456	4 147	4 197	+ 1 691	+ 50	+ 1 741	1 061	514	1 983	1 735	1 787	1 971
AREZZO.....	4 537	4 616	4 771	+ 79	+ 155	+ 234	1 703	822	2 454	2 781	1 591	1 788
ASCOLI PICENO.....	1 860	2 240	2 367	+ 380	+ 127	+ 307	650	461	1 216	1 113	1 128	543
BASILICATA.....	8 626	8 514	8 573	- 112	- 59	- 53	6 179	3 000	4 696	2 174	5 101	3 386
BENEVENTO .....	902	408	440	- 494	+ 82	- 462	519	.	225	.	228	.
BERGAMO .....	5 557	7 046	6 676	+ 1 489	- 370	+ 1 119	2 505	2 567	4 337	2 795	2 428	2 369
BOLOGNA.....	6 698	7 992	7 829	+ 1 294	- 163	+ 1 131	2 717	402	3 444	2 527	3 281	3 378
BRESCIA .....	11 016	13 676	12 198	+ 2 660	- 1 478	+ 1 182	4 310	3 989	6 514	6 333	4 741	5 238
CAGLIARI.....	13 606	13 109	11 821	- 497	- 1 283	- 1 785	4 590	5 825	5 024	4 175	5 437	3 381
CALABRIA CITERIORE .....	7 199	7 645	7 744	+ 446	+ 99	+ 545	5 538	3 795	5 209	3 840	5 330	1 065
CALABRIA ULTERIORE I.....	6 298	4 328	4 924	- 1 470	+ 96	- 1 374	4 055	2 044	3 209	1 849	2 756	451
CALABRIA ULTERIORE II.....	7 937	6 929	6 962	- 1 008	+ 33	- 975	5 665	4 759	3 978	2 391	4 305	2 309
CALTANISSETTA.....	3 877	3 443	3 365	- 434	- 78	- 512	3 210	986	2 634	2 737	2 303	1 813
CAPITANATA.....	6 569	6 001	5 851	- 568	- 150	- 718	4 288	1 462	3 320	2 974	4 109	976
CATANIA .....	8 933	7 430	7 519	- 1 503	+ 89	- 1 414	7 376	1 897	5 157	1 589	5 426	1 724
COMO .....	5 596	7 537	7 568	+ 1 941	+ 31	+ 1 972	3 103	2 334	4 607	1 302	4 193	3 251
CREMONA .....	6 708	7 966	7 819	+ 1 258	- 147	+ 1 111	3 231	2 193	3 960	2 730	3 722	2 419
CUNEO .....	14 734	17 869	17 134	+ 3 135	- 735	+ 2 400	7 740	1 325	9 923	5 936	8 027	4 220
FERRARA .....	3 725	3 837	3 719	+ 112	- 118	- 6	1 301	929	1 801	2 197	1 812	1 865
FIRENZE .....	14 479	19 095	20 598	+ 4 616	+ 1 503	+ 6 119	6 287	2 890	8 551	9 524	7 907	7 657
FORLÌ.....	3 194	3 695	3 794	+ 501	+ 99	+ 600	1 263	536	1 665	1 882	1 298	1 635
GENOVA.....	13 777	19 553	19 659	+ 5 776	+ 106	+ 5 882	6 459	4 027	9 601	6 712	8 457	7 214
GIRGENTI.....	3 751	3 409	3 440	- 342	+ 31	- 311	3 017	1 795	2 777	988	2 449	418
GROSSETO.....	2 631	3 117	2 980	+ 486	- 137	+ 349	1 299	.	1 652	1 613	1 604	813
LIVORNO .....	2 537	5 136	4 782	+ 2 599	- 354	+ 2 245	1 539	.	1 719	1 780	1 677	1 789
LUCCA .....	5 260	5 573	5 270	+ 313	- 303	+ 10	2 224	1 710	3 299	1 093	2 204	1 963
MACERATA.....	2 319	3 301	3 416	+ 982	+ 115	+ 1 097	1 012	600	1 471	442	1 654	1 232
MASSA E CARRARA.....	2 339	2 149	2 200	- 190	+ 51	- 139	943	747	1 293	656	1 137	730
MESSINA.....	8 508	6 659	6 702	- 1 849	+ 43	- 1 806	6 662	1 852	4 529	1 791	4 209	1 989
MILANO.....	15 331	20 375	19 980	+ 5 044	- 395	+ 4 649	7 813	3 114	9 228	7 959	8 480	9 336
MODENA.....	3 841	5 531	5 557	+ 1 690	+ 26	+ 1 716	2 016	791	2 727	2 230	2 335	2 905
MOLISE.....	4 839	5 436	5 327	+ 597	- 109	+ 488	3 447	1 515	3 781	3 072	3 726	324
NAPOLI.....	18 778	21 569	20 016	+ 2 791	- 1 553	+ 1 238	10 515	4 633	8 043	8 710	9 604	7 931
NOVARA.....	13 072	13 553	13 313	+ 481	- 240	+ 241	6 291	3 441	7 231	3 901	7 156	3 853
PALERMO.....	11 672	9 441	10 045	- 2 231	+ 604	- 1 627	8 825	6 724	5 817	6 134	5 733	3 554
PARMA.....	5 238	5 794	5 802	+ 556	+ 5	+ 564	2 611	1 445	2 926	2 593	2 647	2 927
PAVIA.....	8 270	10 364	10 383	+ 2 094	+ 24	+ 2 118	4 105	735	5 703	2 442	5 837	3 678
PESARO E URBINO.....	2 266	2 811	2 889	+ 545	+ 78	+ 623	938	803	1 396	1 053	1 260	948
PIACENZA.....	3 654	4 256	4 242	+ 602	- 14	+ 588	1 487	822	2 321	2 817	1 785	1 757
PISA.....	4 633	5 283	5 890	+ 650	+ 607	+ 1 257	2 055	1 459	2 601	2 792	2 542	2 420

RATIVO TRIENNALE DELLE ELEZIONI POLITICHE.

ANNI 1861-65-67.

DIFFERENZA DEI VOTANTI AL 1° SQUITTINIO			CANDIDATI CHE OTTENNERO 10 VOTI ALMENO			VOTI RIPORTATI DAGLI ELETTI			DIFFERENZA DEI VOTI DEGLI ELETTI			ELEZIONI					
dal 1861 al 1865	dal 1865 al 1867	dal 1861 al 1867	1861	1865	1867	1861	1865	1867	dal 1861 al 1865	dal 1865 al 1867	dal 1861 al 1867	1861		1865		1867	
												Convallitate	Annulate	Convallitate	Annulate	Convallitate	Annulate
+ 450	+ 186	+ 686	27	25	28	2 057	2 237	2 525	+ 180	+ 288	+ 468	6	1	5	2	7	
+ 80	+ 50	+ 130	16	18	18	1 279	1 314	1 697	+ 35	+ 388	+ 418	5		5		5	
+ 105	- 243	- 188	18	22	17	2 372	1 925	2 248	- 447	+ 323	- 124	7		6	1	7	
+ 2 451	- 218	+ 2 233	35	36	29	5 989	7 793	8 111	+ 1 804	+ 318	+ 2 122	13		13		13	
+ 922	- 196	+ 726	13	13	13	858	1 285	1 475	+ 432	+ 190	+ 622	4	1	5		5	
+ 751	- 863	- 112	8	18	18	1 482	1 660	1 384	+ 178	- 276	- 98	5		5		5	
+ 566	- 88	+ 478	7	13	10	578	686	879	+ 108	+ 198	+ 301	4		2	2	4	
- 1 483	+ 405	- 1 078	58	42	33	3 250	3 041	3 675	- 209	+ 634	+ 425	5	5	10		10	
- 294	+ 3	- 291	2	2	2	501	155	189	- 346	+ 94	- 312	1		1		1	
+ 1 832	- 1 909	- 77	23	20	20	1 845	2 525	1 978	+ 680	- 547	+ 133	6	1	6	1	7	
+ 727	- 163	+ 564	20	25	27	2 436	2 740	2 511	+ 304	- 229	+ 75	8		8		8	
+ 2 204	- 1 773	+ 431	29	36	31	3 246	4 666	3 947	+ 1 420	- 719	+ 701	9	1	9	1	10	
+ 484	+ 463	+ 897	26	23	19	3 745	3 781	4 548	+ 36	+ 767	+ 808	7		7		7	
- 329	+ 121	- 208	62	41	35	3 337	3 190	3 243	- 147	+ 53	- 94	10		10		9	1
- 846	- 453	- 1 299	37	33	14	2 387	1 854	2 301	- 533	+ 447	- 86	7		7		7	
- 1 687	+ 327	- 1 360	40	30	28	3 283	2 613	2 728	- 670	+ 113	- 557	6	2	7	1	8	
- 576	- 331	- 907	12	18	15	2 443	1 719	1 433	- 724	- 286	- 1 010	4		4		3	1
- 968	+ 789	- 179	31	37	23	2 803	2 280	2 700	- 523	+ 420	- 108	7		6	1	6	1
- 2 219	+ 269	- 1 950	33	23	22	4 582	3 444	4 014	- 1 138	+ 570	- 568	8	1	8	1	9	
+ 1 499	- 414	+ 1 085	27	27	24	2 215	3 238	2 619	+ 1 023	- 619	+ 404	9		9		9	
+ 729	- 238	+ 491	21	21	20	2 420	2 826	2 873	+ 406	+ 47	+ 453	7		5	1	6	1
+ 2 183	- 1 896	+ 287	23	30	32	6 386	6 858	6 149	+ 472	- 709	- 237	11	1	12		12	
+ 500	+ 11	+ 511	9	12	9	1 012	1 259	1 310	+ 247	+ 51	+ 298	4		3	1	4	
+ 2 264	- 644	+ 1 620	31	51	35	4 613	5 952	6 686	+ 1 339	+ 784	+ 2 073	14		13	1	14	
+ 402	- 367	+ 85	9	10	13	982	1 036	1 070	+ 104	- 16	+ 88	4		4		4	
+ 3 142	- 1 144	+ 1 998	27	48	44	4 596	6 728	6 792	+ 2 132	+ 64	+ 2 196	13		10	3	13	
- 240	- 328	- 568	22	16	16	1 936	1 689	1 639	- 247	- 50	- 297	4	1	5		5	
+ 853	- 48	+ 305	4	7	6	1 118	949	1 163	- 169	+ 214	+ 45	2		2		2	
+ 180	- 42	+ 138	7	5	7	1 194	1 262	1 243	+ 68	- 19	+ 49	2		2		2	
+ 1 075	- 1 095	- 20	11	19	19	1 622	1 959	1 686	+ 337	- 273	+ 64	5		5		5	
+ 459	+ 183	+ 642	10	10	11	851	1 155	1 283	+ 304	+ 83	+ 387	3	2	5		5	
+ 350	- 156	+ 194	8	10	7	886	742	751	- 144	+ 9	- 135	2	1	3		3	
- 2 133	- 320	- 2 453	29	27	21	4 127	2 611	2 935	- 1 516	+ 324	- 1 192	6	2	6	2	7	1
+ 1 410	- 748	+ 662	51	56	47	5 369	6 070	6 342	+ 701	+ 772	+ 1 473	17	1	16	2	18	
+ 711	- 392	+ 319	11	16	14	1 479	1 740	1 715	+ 261	- 25	+ 236	5		5		5	
+ 334	- 55	+ 279	41	34	21	2 073	2 209	2 579	+ 131	+ 370	+ 501	8		7	1	8	
- 2 472	+ 1 561	- 911	33	67	62	7 013	5 615	6 262	- 1 398	+ 647	- 751	17	1	16	2	17	1
+ 940	- 75	+ 865	23	34	34	4 973	5 237	4 932	+ 259	- 305	- 46	11	1	12		11	1
- 3 008	- 84	- 3 092	49	52	39	5 506	3 440	3 761	- 2 066	+ 321	- 1 745	10	1	8	3	11	
+ 315	- 279	+ 36	21	22	15	1 754	1 791	1 888	+ 37	+ 97	+ 134	5		5		5	
+ 1 598	+ 134	+ 1 732	14	25	22	3 290	3 776	4 083	+ 486	+ 307	+ 793	8		7	1	8	
+ 458	- 136	+ 322	7	13	10	842	848	991	+ 6	+ 143	+ 149	3	1	4		4	
+ 334	- 536	+ 298	11	11	10	1 233	1 789	1 396	+ 556	- 393	+ 163	4		4		4	
+ 546	- 59	+ 487	10	17	13	1 577	1 935	2 239	+ 403	+ 254	+ 662	5		5		5	

PROVINCIE	ELETTORI ISCRITTI			DIFFERENZA NEL NUMERO DEGLI ELETTORI			NUMERO DEI VOTANTI					
	1861	1865	1867	dal 1861 al 1865	dal 1865 al 1867	dal 1861 al 1867	1861		1865		1867	
							1° Squittinio	Ballottaggio	1° Squittinio	Ballottaggio	1° Squittinio	Ballottaggio
PORTO MAURIZIO.....	4 231	5 868	5 880	+ 1 637	+ 12	+ 1 649	2 267	629	3 077	2 155	2 895	1 989
PRINCIPATO CITERIORE.....	9 509	10 442	10 683	+ 933	+ 241	+ 1 174	6 811	1 472	5 882	4 707	6 111	3 359
PRINCIPATO ULTERIORE.....	9 179	7 140	6 952	- 2 039	- 188	- 2 227	6 109	1 855	4 106	2 725	4 505	1 856
RAVENNA.....	3 014	3 766	3 817	+ 752	+ 51	+ 803	1 237	975	1 584	1 580	1 887	1 391
REGGIO NELL'EMILIA.....	3 017	3 933	4 029	+ 916	+ 96	+ 1 012	2 014	762	2 482	1 197	1 867	1 697
SASSARI.....	6 799	7 222	6 832	+ 423	- 390	+ 33	2 898	4 010	4 289	1 941	3 907	826
SIENA.....	3 639	3 780	3 914	+ 141	+ 184	+ 275	1 856	557	2 277	1 282	2 050	1 786
SIRACUSA.....	5 796	5 126	5 085	- 670	- 41	- 711	4 920	634	3 746	1 620	3 849	2 242
SONDRIO.....	1 555	1 126	1 141	- 429	+ 15	- 414	842	901	609	449	710	532
TERRA DI BARI.....	13 476	13 215	11 898	- 261	- 1 317	- 1 578	9 250	1 892	7 574	7 498	7 400	2 388
TERRA DI LAVORO.....	13 668	14 040	14 243	+ 372	+ 208	+ 575	9 544	3 129	8 241	6 515	8 235	4 648
TERRA D'OTRANTO.....	10 139	9 704	9 857	- 435	+ 153	- 282	7 117	1 210	5 179	3 919	5 624	2 752
TORINO.....	19 705	25 080	24 567	+ 5 375	- 513	+ 4 862	10 973	1 860	13 239	7 091	13 080	3 273
TRAPANI.....	3 700	2 758	2 676	- 942	- 82	- 1 024	3 034	737	1 965	.	1 812	517
UMBRIA.....	6 710	8 294	8 097	+ 1 584	- 197	+ 1 387	2 840	1 252	3 641	2 242	3 550	1 764
<b>REGNO. . .</b>	<b>418 696</b>	<b>465 488</b>	<b>460 269</b>	<b>+46 792</b>	<b>- 5 219</b>	<b>+41 573</b>	<b>239 353</b>	<b>107 622</b>	<b>250 031</b>	<b>177 866</b>	<b>238 331</b>	<b>144 754</b>

RICAPITOLAZIONE PER

PIEMONTE.....	62 747	75 274	73 879	+12 527	- 1 395	+11 132	33 807	11 810	41 647	23 459	39 299	15 055
LIGURIA.....	18 008	25 421	25 539	+ 7 413	+ 118	+ 7 531	8 726	4 656	12 678	8 867	11 352	9 203
LOMBARDIA.....	54 033	68 090	65 770	+14 057	- 2 320	+11 737	25 919	15 833	34 958	24 010	30 111	26 823
EMILIA.....	32 331	33 304	33 739	+ 6 423	- 15	+ 6 408	14 646	6 682	18 900	17 023	16 412	17 555
UMBRIA.....	6 710	8 294	8 097	+ 1 584	- 197	+ 1 387	2 840	1 252	3 641	2 242	3 550	1 764
MARCHE.....	8 901	12 499	12 869	+ 3 598	+ 370	+ 3 968	3 661	2 378	6 066	4 343	5 829	4 694
TOSCANA.....	40 055	48 749	50 405	+ 8 694	+ 1 656	+10 350	17 906	8 185	23 846	21 521	20 712	18 951
ABRUZZI E MOLISE.....	16 939	19 325	19 293	+ 2 386	- 32	+ 2 354	11 726	3 035	12 695	8 084	12 633	3 131
CAMPANIA.....	52 036	53 599	52 334	+ 1 563	- 1 265	+ 298	33 498	11 139	26 497	22 657	28 683	17 792
PUGLIE.....	30 184	28 320	27 606	- 1 264	- 1 314	- 2 578	20 655	4 564	16 073	14 331	17 133	6 111
BASILICATA.....	8 626	8 514	8 573	- 112	+ 59	- 53	6 179	3 000	4 696	2 174	5 101	3 386
CALABRIE.....	21 434	19 402	19 630	- 2 032	+ 228	- 1 804	15 253	10 598	12 396	8 080	12 391	3 825
SICILIA.....	46 237	38 266	38 832	- 7 971	+ 566	- 7 405	37 044	14 675	26 625	14 909	25 781	12 257
SARDEGNA.....	20 405	20 331	18 653	- 74	- 1 678	- 1 752	7 483	9 835	9 313	6 116	9 394	4 207
<b>REGNO. . .</b>	<b>418 696</b>	<b>465 488</b>	<b>460 269</b>	<b>+46 792</b>	<b>- 5 219</b>	<b>+41 573</b>	<b>239 353</b>	<b>107 622</b>	<b>250 031</b>	<b>177 866</b>	<b>238 331</b>	<b>144 754</b>

RATIVO TRIENNALE DELLE ELEZIONI POLITICHE.

ANNI 1861-65-67.

DIFFERENZA DEI VOTANTI AL 1° SQUITTINIO			CANDIDATI CHE OTTENNERO 10 VOTI ALMENO			VOTI RIPORTATI DAGLI ELETTI			DIFFERENZA DEI VOTI DEGLI ELETTI			ELEZIONI					
dal 1861 al 1865	dal 1865 al 1867	dal 1861 al 1867	1861	1865	1867	1861	1865	1867	dal 1861 al 1865	dal 1865 al 1867	dal 1861 al 1867	1861		1865		1867	
												Convallidate	Annullate	Convallidate	Annullate	Convallidate	Annullate
+ 810	- 182	+ 628	7	14	8	2 084	2 808	2 632	+ 224	+ 324	+ 548	3	»	3	»	3	»
- 929	+ 229	- 700	54	45	37	4 495	3 682	4 075	- 813	+ 393	- 420	11	1	10	2	12	»
- 2 003	+ 399	- 1 604	37	31	32	4 479	2 836	3 014	- 1 643	+ 178	- 1 465	6	2	8	»	8	»
+ 297	- 147	+ 150	10	14	10	976	1 069	1 191	+ 98	+ 122	+ 215	4	»	4	»	4	»
+ 468	- 615	- 147	11	18	10	1 375	1 531	1 610	+ 156	+ 79	+ 235	5	»	5	»	5	»
+ 1 391	- 382	+ 1 009	16	14	14	2 250	2 822	2 865	+ 572	+ 43	+ 615	4	»	4	»	4	»
+ 421	- 227	+ 194	7	13	13	1 552	1 504	1 441	- 48	- 63	- 111	4	»	4	»	4	»
- 1 174	+ 103	- 1 071	18	21	22	3 659	2 567	2 350	- 1 092	- 217	- 1 309	6	1	7	»	7	»
- 233	+ 101	- 132	9	5	5	662	447	451	- 215	+ 4	- 211	1	1	2	»	2	»
- 1 676	- 174	- 1 850	53	32	33	5 959	4 887	5 277	- 1 072	+ 390	- 682	9	2	10	1	11	»
- 1 303	- 6	- 1 309	70	63	50	6 288	5 771	5 951	- 517	+ 180	- 337	14	2	14	2	15	»
- 1 938	+ 445	- 1 493	39	36	25	4 942	3 496	3 880	- 1 443	+ 331	- 1 112	9	»	9	»	9	»
+ 2 266	- 159	+ 2 107	40	51	49	8 030	9 204	9 242	+ 1 174	+ 38	+ 1 212	19	»	19	»	19	»
- 1 069	- 153	- 1 222	14	11	10	2 146	1 190	1 208	- 956	+ 18	- 938	4	»	4	»	4	»
+ 801	- 91	+ 710	19	25	24	2 439	2 698	2 708	+ 259	+ 10	+ 269	7	3	10	»	9	1
+10 678	-11 650	- 972	1 460	1 515	1 280	168 886	167 734	174 271	-1 152	+6 537	+5 385	407	36	410	32	434	8

COMPARTIMENTI TERRITORIALI.

+ 7 840	- 2 348	+ 5 492	121	151	144	25 383	29 092	28 434	+ 3 709	- 658	+ 3 051	54	2	56	»	55	1
+ 3 952	- 1 326	+ 2 626	34	62	52	6 680	9 036	9 424	+ 2 356	+ 388	+ 2 744	16	»	18	3	16	»
+ 9 039	- 4 847	+ 4 192	174	190	169	19 047	23 548	22 793	+ 4 501	- 755	+ 3 746	57	4	54	6	60	1
+ 4 254	- 2 488	+ 1 766	102	123	108	11 247	13 005	12 691	+ 1 758	- 314	+ 1 444	39	»	38	1	39	»
+ 801	- 91	+ 710	19	25	24	2 439	2 698	2 708	+ 259	+ 10	+ 269	7	3	10	»	9	1
+ 2 405	- 237	+ 2 168	37	49	44	3 124	3 974	4 588	+ 850	+ 609	+ 1 459	14	4	16	2	18	»
+ 5 940	- 3 134	+ 2 806	86	140	113	14 044	16 013	16 593	+ 1 969	+ 580	+ 2 549	39	1	39	1	40	»
+ 969	- 62	+ 907	102	99	74	7 786	7 685	9 049	- 101	+ 1 364	+ 1 263	26	1	23	4	27	»
- 7 001	+ 2 136	- 4 815	246	208	183	22 776	18 059	19 491	- 4 717	+ 1 432	- 3 285	49	6	49	6	53	1
- 4 582	+ 1 060	- 3 522	123	112	81	13 709	10 663	11 807	- 3 046	+ 1 144	- 1 902	25	2	25	2	26	1
- 1 483	+ 405	- 1 078	58	42	33	3 250	3 041	3 675	- 209	+ 634	+ 425	5	5	10	»	10	»
- 2 862	- 5	- 2 867	139	104	77	9 007	7 657	8 270	- 1 350	+ 613	- 737	23	2	24	1	24	1
- 10 419	- 844	- 11 263	177	168	145	24 399	16 660	17 340	- 7 739	+ 680	- 7 059	42	6	42	6	46	2
+ 1 825	+ 81	+ 1 906	42	37	33	5 995	6 609	7 413	+ 608	+ 810	+ 1 418	11	»	11	»	11	»
+10 678	-11 650	- 972	1 460	1 515	1 280	168 886	167 734	174 271	-1 152	+6 537	+5 385	407	36	410	32	434	8

NUMERO D'ORDINE dei collegi	COLLEGI	ELETTORI iscritti		DIFFERENZA nel numero degli elettori dal 1866 al 1867	NUMERO DEI VOTANTI				DIFFERENZA nel numero al 1° squittinio dal 1866 al 1867	CANDIDATI che ottennero 10 voti almeno		VOTI RIPORTATI da ogni eletto		DIFFERENZA nei voti ottenuti dal 1866 al 1867	ELEZIONI				
		1866	1867		1866		1867			1866	1867	1866	1867		1866		1867		
					1° squittinio	Ballot- taggio	1° squittinio	Ballot- taggio							Conva- lidate	Annulate	Conva- lidate	Annulate	
444	BELLUNO.....	688	650	- 38	458	"	436	"	- 20	4	2	261	349	+ 88	1	"	1	"	
445	FELTRE.....	518	518	"	367	"	351	"	- 16	4	7	269	254	- 15	1	"	1	"	
446	PIEVE DI CADORE.....	394	407	+ 13	263	"	253	"	- 10	4	2	155	168	+ 13	1	"	1	"	
447	MANTOVA.....	1 873	1 679	-194	880	884	917	1 093	+ 37	3	3	688	667	- 21	1	"	"	1	
448	GONZAGA.....	864	864	"	392	519	357	560	- 35	2	2	303	301	- 2	1	"	1	"	
449	OSTIGLIA.....	903	903	"	529	541	467	631	- 62	5	5	289	450	+161	1	"	1	"	
450	PADOVA. {	I° Collegio..	660	681	+ 21	506	"	454	"	- 52	3	5	306	293	- 13	1	"	1	"
451		II° Collegio..	411	414	+ 3	226	"	224	"	- 2	4	3	155	166	+ 11	1	"	1	"
452	MONTAGNANA.....	531	531	"	342	"	270	"	- 72	2	4	179	230	+ 51	1	"	1	"	
453	ESTE.....	687	690	+ 3	334	"	313	361	- 21	3	3	259	196	- 63	1	"	1	"	
454	PIOVE.....	410	407	- 3	237	"	253	"	+ 16	2	2	199	212	+ 13	1	"	1	"	
455	CITTADELLA.....	572	573	+ 1	327	"	285	"	- 42	3	2	211	196	- 15	1	"	1	"	
456	ROVIGO.....	829	824	- 5	529	"	511	"	- 18	2	2	405	362	- 43	1	"	1	"	
457	LENDINARA.....	601	601	"	364	"	338	430	- 26	2	2	257	241	- 16	"	1	1	"	
458	BADIA DI ROVIGO.....	795	795	"	495	"	411	555	- 84	2	2	359	368	+ 9	1	"	1	"	
459	ADRIA.....	625	625	"	257	262	310	"	+ 53	6	3	154	231	+ 77	1	"	1	"	
460	TREVISO.....	1 335	1 107	-228	585	"	486	532	- 99	4	3	511	294	+ 83	1	"	1	"	
461	ODERZO.....	664	663	- 1	448	"	469	565	+ 21	2	2	257	316	+ 59	1	"	1	"	
462	CONEGLIANO.....	849	840	- 9	600	681	570	"	- 30	3	2	375	293	- 62	1	"	1	"	
463	VITTORIO.....	690	690	"	472	"	485	"	+ 13	3	2	332	300	- 32	1	"	1	"	
464	MONTEBELLUNA.....	557	553	- 4	335	"	240	294	- 95	3	2	244	150	- 94	1	"	1	"	
465	CASTELFRANCO TREVISANO	564	564	"	391	347	333	"	- 58	5	3	264	267	+ 3	1	"	1	"	
466	UDINE.....	1 408	1 406	- 2	677	465	675	531	- 2	7	4	288	348	+ 60	1	"	1	"	
467	CIVIDALE.....	488	488	"	260	"	206	220	- 54	2	5	166	155	- 11	1	"	1	"	
468	GEMONA.....	464	453	- 11	298	"	235	"	- 63	2	2	215	230	+ 15	1	"	1	"	
469	TOLMEZZO.....	453	429	- 24	248	205	165	132	- 83	3	2	146	123	- 23	1	"	1	"	
470	SAN DANIELE UDINESE	624	621	- 3	449	489	344	"	-105	4	2	252	232	- 20	1	"	1	"	
471	SPILIMBERGO.....	497	479	- 18	308	295	211	196	- 13	3	3	177	151	-136	1	"	1	"	
472	PORDENONE.....	838	828	- 10	499	544	493	539	- 6	3	3	337	291	- 46	1	"	1	"	
473	SAN VITO UDINESE.....	614	613	- 1	330	"	333	405	+ 8	4	3	195	234	+ 39	1	"	1	"	
474	PALMA.....	582	576	- 6	367	"	347	"	- 20	2	3	264	212	- 52	1	"	1	"	
475	VENEZIA {	I° Collegio..	1 642	1 635	- 7	844	839	834	753	- 10	5	7	566	481	- 85	1	"	1	"
476		II° Collegio..	1 016	1 020	+ 4	560	"	481	441	- 79	2	6	352	337	- 15	1	"	1	"
477		III° Collegio..	927	919	- 8	483	462	433	475	- 50	4	6	305	250	- 55	1	"	1	"
478	MIRANO.....	421	409	- 12	322	"	276	"	- 46	2	2	209	178	- 31	1	"	1	"	
479	CIOGGIA.....	493	491	- 2	318	382	314	"	- 4	2	4	220	180	- 40	1	"	1	"	
480	PORTOGRUARO.....	523	516	- 7	363	335	330	"	- 33	4	3	232	194	- 38	1	"	1	"	
481	VERONA. {	I° Collegio..	1 625	1 623	- 2	758	668	750	"	- 8	5	3	573	637	+ 64	1	"	1	"
482		II° Collegio..	567	566	- 1	293	147	244	"	- 54	4	1	117	219	+102	1	"	1	"
483	LEGNAGO.....	745	731	- 14	370	"	403	"	+ 33	2	2	254	375	+121	1	"	1	"	
484	ISOLA DELLA SCALA.....	861	861	"	503	"	311	"	-192	3	1	398	290	-108	1	"	1	"	
485	BARDOLINO.....	950	952	+ 2	536	"	354	430	-182	4	5	345	232	-113	1	"	1	"	
486	TREGNAGO.....	777	778	+ 1	455	"	323	"	-132	6	2	279	273	- 6	"	1	1	"	
487	VIGENZA.....	1 671	1 380	-291	682	"	771	"	+ 89	2	3	564	544	- 20	1	"	1	"	

NUMERO D'ORDINE dei collegi	COLLEGI	ELETTORI iscritti		DIFFERENZA NEL NUMERO DEGLI ELETTORI dal 1866 al 1867	NUMERO DEI VOTANTI				DIFFERENZA NEL NUMERO DEI VOTANTI dal 1866 al 1867	CANDIDATI che ottennero 10 voti almeno		VOTI RIPORTATI da ogni eletto		DIFFERENZA NEL NUMERO DEI VOTI dal 1866 al 1867	ELEZIONI			
		1866	1867		1866		1867			1866	1867	1866	1867		1866		1867	
					1° squitinio	Bal- taggio	1° squitinio	Bal- taggio							Con- vali date	Annullate	Con- validate	Annullate
488	BASSANO .....	612	612	»	367	286	313	408	- 54	4	4	156	238	+ 82	1	»	1	»
489	MAROSTICA .....	840	730	-110	406	343	310	384	- 96	4	3	240	290	+ 50	»	1	1	»
490	THIENE .....	645	592	- 53	405	461	360	»	- 45	4	3	287	260	- 27	1	»	1	»
491	SCHIO .....	718	708	- 10	398	»	317	»	- 81	2	2	341	263	- 78	1	»	1	»
492	VALDAGNO .....	945	941	- 4	501	»	474	»	- 27	3	3	401	407	+ 6	1	»	1	»
493	LONGO .....	814	808	- 6	552	»	517	»	- 35	2	2	383	271	-112	1	»	1	»
	TOTALE . . .	38 775	37 739	-1 036	21 892	9 155	19 862	9 935	-2 030	165	152	14 504	14 199	-305	47	3	49	1

RIEPILOGO PER PROVINCE.

PROVINCE	NUMERO DEI COLLEGI	ELETTORI iscritti		DIFFERENZA NEL NUMERO DEGLI ELETTORI dal 1866 al 1867	NUMERO DEI VOTANTI				DIFFERENZA NEL NUMERO DEI VOTANTI dal 1866 al 1867	CANDIDATI che ottennero 10 voti almeno		MEDIA DEI voti riportati da ogni eletto		DIFFERENZA NEL NUMERO DEI VOTI dal 1866 al 1867	ELEZIONI			
		1866	1867		1866		1867			1866	1867	1866	1867		1866		1867	
					1° squitinio	Bal- taggio	1° squitinio	Bal- taggio							Con- validate	Annullate	Con- validate	Annullate
BELLUNO .....	3	1 595	1 570	- 25	1 088	»	1 040	»	- 46	12	11	225	257	+ 32	3	»	3	»
MANTOVA .....	3	3 640	3 446	-194	1 801	1 944	1 741	2 284	- 60	10	10	427	473	+ 46	3	»	2	1
PADOVA .....	6	3 271	3 296	+ 25	1 972	»	1 799	361	-173	17	19	434	431	- 3	6	»	6	»
ROVIGO .....	4	2 850	2 845	- 5	1 645	262	1 570	985	- 75	12	9	392	401	+ 9	3	1	4	»
TREVISO .....	6	4 659	4 417	-242	2 831	1 028	2 583	1 391	-248	20	14	561	540	- 21	6	»	6	»
UDINE .....	9	5 968	5 893	-75	3 436	1 998	3 014	2 023	-519	30	27	713	659	- 54	9	»	9	»
VENEZIA .....	6	5 022	4 990	- 32	2 890	2 018	2 668	1 669	-222	19	28	628	540	- 88	6	»	6	»
VERONA .....	6	5 525	5 511	- 14	2 920	815	2 385	430	-535	24	14	655	679	+ 20	5	1	6	»
VICENZA .....	7	6 245	5 771	-474	3 311	1 090	3 062	792	-249	21	20	791	757	- 34	6	1	7	»
TOTALE . . .	50	38 775	37 739	-1 036	21 892	9 155	19 862	9 935	-2127	165	152	290	284	- 6	47	3	49	1

ERRATA CORRIGE.

Pag.		<i>invece di</i>	<i>Elettori notabili (freemen)</i>	<i>leggasi</i>	<i>Elettori liberi proprietari (freemen)</i>
»	xi Linea 4	»	Scotand Lot Voters	»	Scot and Lot Voters
»	id. » 5	»	che ricevono soccorso da uno stabilimento-pubblico di carità, e che hanno perduti dalla quale non si discosta	»	o che ricevono soccorso da uno stabilimento pubblico di carità, o che hanno perduti dalla quale si discosta
»	xiii » 20				
»	xxxvii » penultima	»		»	
»	15 Comune di Ferrara, totale dei consiglieri	»	106	»	15
»	id. Comune di Ferrara, consiglieri da eleggere	»	60	»	3
»	291 Circondario di Acqui, totale dei consiglieri provinciali	»	9	»	10
»	id. Provincia di Alessandria, totale consiglieri provinciali	»	56	»	60
»	320 Elezioni convalidate del Piemonte	»	156	»	56



## INDICE DEL VOLUME.

	PAG.
RELAZIONE AL RE . . . . .	v
INTRODUZIONE. — Gran Bretagna. — Germania. — Confederazione del Nord. — Prussia. — Meclemburgo. — Oldemburgo. — Sassonia Veimar. — Sassonia Meiningen. — Sassonia Coburgo Gotha. — Altem- burgo. — Baviera. — Wurtemberg. — Baden. — Assia Darmstad. — Austria. — Svizzera. — Francia. — Belgio. — Olanda. — Spagna. — Portogallo. — Russia. — Stati Uniti d'America . . . . . »	vii
CONSIDERAZIONI STATISTICHE.	
§ I. — <i>Elezioni comunali.</i> — Unificazione amministrativa del regno. — Dei consigli comunali. — Delle giunte municipali. — Dell'elettorato amministrativo. — Degli elettori amministra- tivi. — Gli elettori amministrativi rispetto alla superficie e alla popolazione. — Dei consiglieri municipali. — Delle elezioni comunali. . . . . »	XXIX
§ II. — <i>Elezioni provinciali.</i> — Dei consigli provinciali. — Delle deputazioni provinciali. — Dei mandamenti. — Dei consiglieri provinciali. — Delle elezioni provinciali. . . . . »	XLIII
§ III. — <i>Elezioni politiche.</i> — Dell'elettorato politico — Dei deputati. — Dei collegi elettorali. — Gli elettori politici secondo i titoli d'iscrizione. — Gli elettori politici in rapporto alla su- perficie e alla popolazione. — Delle elezioni. — Dei votanti al primo squittinio. — Dei votanti allo squittinio di ballottaggio. — Dei voti ottenuti dagli eletti. . . . . »	XLVI
§ IV. — <i>Elezioni politiche comparative triennali.</i> — Degli elettori. — Dei votanti. — Dei voti ri- portati dagli eletti. — Confronti biennali delle elezioni del Veneto . . . . . »	LXI
§ V. — <i>Confronti internazionali.</i> — Elezioni amministrative. — Elezioni politiche . . . . . »	LV
TAVOLA I. — Elettori politici e amministrativi e elezioni comunali per comuni . . . . . »	4
Riepilogo per circondari, provincie e compartimenti . . . . . »	214
TAVOLA II. — Elezioni provinciali per mandamenti . . . . . »	225
Riepilogo per circondari, provincie e compartimenti. . . . . »	289
TAVOLA III. — Elezioni politiche per collegi elettorali . . . . . »	303
Riepilogo per provincie e compartimenti . . . . . »	317
Movimento elettorale politico e rapporti proporzionali per collegi elettorali. . . . . »	321
RAPPORTI PROPORZIONALI sulle elezioni politiche e amministrative e per provincie e compartimenti . . . . . »	335
APPENDICE. — Elettori politici e amministrativi e elezioni comunali delle provincie venete per comuni. »	344
Elezioni provinciali delle provincie venete per distretti . . . . . »	379
Elezioni politiche delle provincie venete per collegi elettorali. . . . . »	385
Movimento elettorale politico e rapporti proporzionali per collegi elettorali nelle provincie venete. . . . . »	389
Riepilogo delle elezioni politiche e amministrative e rapporti proporzionali nelle provin- cie venete . . . . . »	392
QUADRO COMPARATIVO TRIENNALE delle elezioni politiche per collegi elettorali . . . . . »	393
Riepilogo per provincie e compartimenti . . . . . »	416
QUADRO COMPARATIVO BIENNALE delle elezioni politiche nei collegi elettorali del Veneto . . . . . »	420
Riepilogo del quadro comparativo biennale per provincie. . . . . »	421
Errata corrige . . . . . »	422



