

IS Biblioteca
Inventario S.B.N. R5748
Data 2000

387. P65021

129

INDICE

Introduzione	Pag.	ii
Tav. I. — Asili infantili, secondo l'origine per provincie e per compartimenti	»	3
Tav. II. — Asili infantili. — Riassunto per provincie e per compartimenti.	»	16
Tav. III. — Numero e grado del personale insegnante	»	19
Tav. IV. — Scuole elementari diurne pubbliche	»	38
Tav. V. — Scuole elementari diurne private	»	76
Tav. VI. — Risultati degli esami di proscioglimento dall'obbligo dell'istruzione elementare	»	84
Tav. VII. — Scuole serali e festive	»	96
Tav. VIII. — Scuole normali. — Iscritti, frequentanti e risultati degli esami di promozione	»	118
Tav. IX. — Scuole normali. — Risultati degli esami di patente	»	134

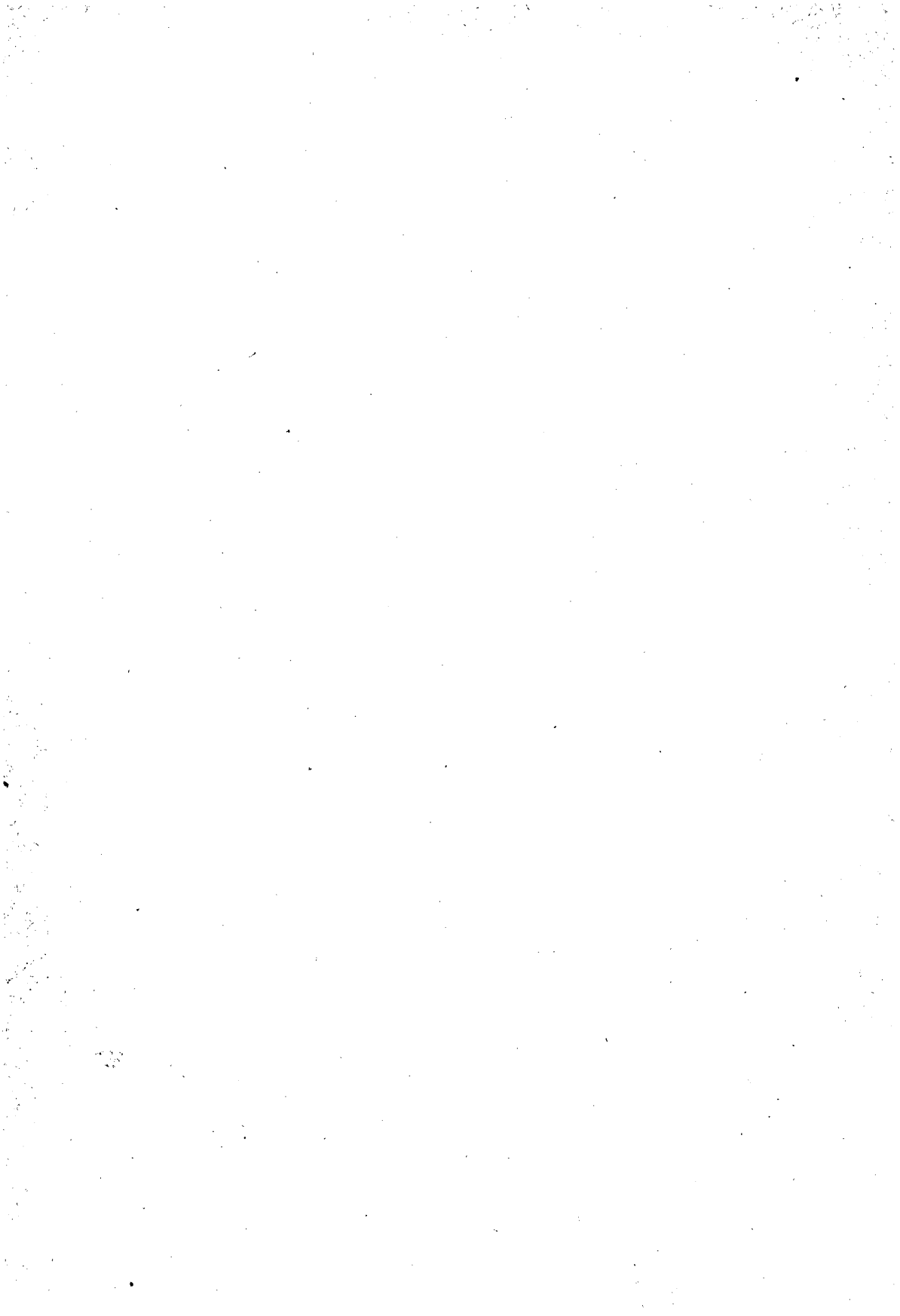

ERRORI DI STAMPA E CORREZIONI

Pagina	4	colonna	42	— Scuole elementari diurne pubbliche — Totale Como	<i>invece di</i>	1	<i>leggasi</i>	12
»	76	»	11	— Scuole elementari diurne private — Altri Comuni Bergamo.	»	310	»	210
»	118	»	3	— Scuole normali governative superiori — Bari (maschile).	»	Bianchi Dattula	»	Bianchi Dottula
»	121	»	42	— Scuole normali governative superiori — Milano (femminile).	»	31	»	3
»	140	»	3	— Scuole normali governative inferiori — Grosseto	»	Ciamagnini Fabrini	»	Ciamagnini Fabrini
»	145	»	31	— Scuole normali pareggiate superiori — Torino (privata Bertì).	»	5	»	57



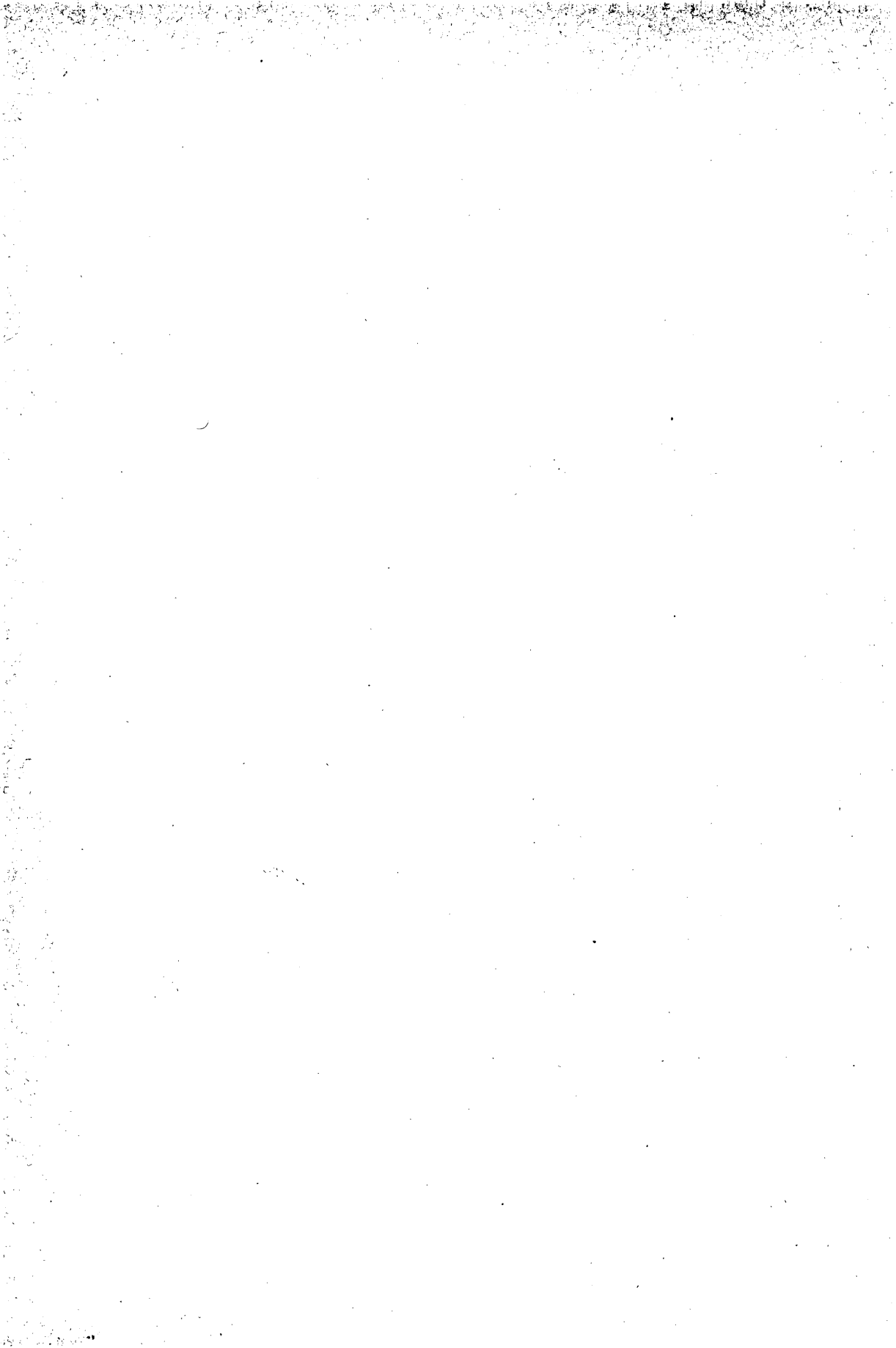

MINISTERO DI AGRICOLTURA, INDUSTRIA E COMMERCIO
DIREZIONE GENERALE DELLA STATISTICA

STATISTICA

DELL'ISTRUZIONE ELEMENTARE

PER L'ANNO SCOLASTICO

1891-92



ROMA
TIPOGRAFIA DELLA CAMERA DEI DEPUTATI

—
1893

INTRODUZIONE

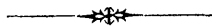

Il presente volume comprende la statistica degli asili infantili e della istruzione elementare pubblica e privata, cioè delle scuole primarie diurne, serali e festive e delle scuole normali maschili e femminili per l'anno scolastico 1891-92.

Si contavano nel detto anno 2,348 asili infantili, tra pubblici e privati, 57,621 scuole elementari diurne (49,217 pubbliche e 8,404 private) 7,131 scuole serali e festive (4,241 serali e 2,890 festive) e 149 scuole normali (101 governative, 14 pareggiate, e 34 non pareggiate).

In questi diversi istituti e scuole si raccolsero 2,988,486 alunni iscritti durante l'anno, cioè:

292,124	negli asili infantili		
2,266,593	nelle scuole elementari pubbliche		
187,439	id.	id.	private
147,607	id.	id.	serali
76,694	id.	id.	festive.
18,029	id.	normali	
<hr/>			
2,988,486			

Seguono, per ciascuno dei compartimenti nei quali si suole dividere il territorio del Regno, le cifre degli istituti di istruzione infantile, elementare e normale, e degli iscritti nei medesimi:

TAV. I. — Numero degli istituti di istruzione elementare e normale e numero degli iscritti nell'anno 1891-92.

COMPARTIMENTI	Asili infantili		Scuole elementari diurne				Scuole serali e festive				Scuole normali	
	Numero degli asili	Numero degli iscritti	Pubbliche		Private		Scuole serali		Scuole festive		Numero delle scuole	Numero degli iscritti
			Numero delle scuole	Numero degli iscritti	Numero delle scuole	Numero degli iscritti	Numero delle scuole	Numero degli iscritti	Numero delle scuole	Numero degli iscritti		
Piemonte	607	79 588	8 254	391 836	828	19 282	652	22 208	595	19 806	23	2 499
Liguria	114	15 760	1 915	86 888	482	10 862	213	5 777	157	3 417	5	602
Lombardia	662	78 036	7 806	417 938	1 258	28 014	695	24 972	722	22 898	14	2 637
Veneto	137	14 603	5 086	281 205	682	14 109	294	8 928	440	9 737	14	1 895
Emilia	129	12 206	3 918	186 221	791	16 676	236	6 632	319	5 567	10	1 381
Toscana	105	12 173	2 934	137 874	878	18 806	170	4 716	86	1 652	13	1 472
Marche	89	7 787	1 700	59 174	238	4 470	181	3 970	81	1 435	7	600
Umbria	32	3 003	1 198	42 206	136	2 004	119	3 227	24	521	4	267
Roma	110	15 412	1 575	69 198	592	15 287	298	10 062	166	4 071	5	809
Abruzzi	42	4 001	1 926	82 016	101	2 166	105	3 355	49	1 081	8	616
Campania	145	23 809	3 810	156 984	1 659	38 857	321	11 540	98	2 735	16	1 837
Puglie	74	11 850	2 065	83 209	237	5 401	194	9 759	24	521	5	637
Basilicata	11	1 667	600	22 747	50	1 061	55	1 894	22	732	3	216
Calabria	17	1 812	1 599	51 830	115	2 256	102	4 043	57	1 058	4	350
Sicilia	62	7 944	3 800	154 502	318	7 209	546	23 991	26	758	14	1 741
Sardegna	12	2 473	1 031	42 765	39	979	60	2 533	24	705	4	470
Regno	2 348	292 124	49 217	2 266 593	8 404	187 439	4 241	147 607	2 890	76 694	149	18 029
Media per 100,000 abit.	7.74	962.60	162.18	7 468.85	27.69	617.65	13.97	486.39	9.52	252.72	0.49	59.41

— v —

Proporzionalmente alla popolazione del Regno al 31 dicembre 1891 (30,347,291)
vi erano adunque:

8 asili infantili con 963 alunni	per ogni 100,000 abitanti;
162 scuole elementari pubbliche con 7,469 alunni	id.
28 scuole elementari private con 618 alunni	id.
14 scuole serali con 486 alunni	id.
10 scuole festive con 253 alunni	id.
0,49 scuole normali con 59 alunni	id.

Asili infantili.

Nelle tavole I e II gli asili infantili sono classificati secondo la loro origine, e si trova indicato il numero degli alunni e l'ammontare dei proventi coi quali si provvede al loro mantenimento per ciascuna categoria.

Gli asili d'infanzia sono fondati dai comuni o da altri corpi morali, ovvero da privati cittadini o da associazioni. Molti asili sono stati eretti in opere pie, o altrimenti riconosciuti come corpi morali autonomi; altri non hanno ancora mezzi sufficienti per assicurarne il mantenimento in perpetuo. Fra questi ultimi si distinguono quelli aperti dai comuni, quelli aperti da altri enti morali e quelli aperti da associazioni o da privati.

NUMERO DEGLI ASILI E DEGLI ALUNNI. — Nel 1892 si contavano 2348 asili infantili distribuiti in 1721 comuni e che raccoglievano 292,124 bambini.

Gli asili si dividevano secondo il carattere giuridico in:

- 1,178 opere pie ovvero associazioni riconosciute come enti morali;
- 1,170 non eretti in corpo morale: di questi ultimi:
 - 109 sono stati aperti da altri enti morali;
 - 419 dai comuni;
 - 642 da associazioni non riconosciute come enti morali e da privati cittadini.

Non tutti però gli istituti privati hanno i caratteri di veri e propri asili d'infanzia; molti di essi sono sale di custodia o scuole infantili, nei quali si dà ai bambini una qualche istruzione ed educazione, ma senza metodo o programma ben determinato.

METODO D'INSEGNAMENTO E CONDIZIONI DI AMMISSIONE DEGLI ALUNNI. — In 400 asili si adotta il metodo Froebeliano, negli altri il metodo Aportiano od un metodo misto. In 950 asili si ricevono gli alunni gratuitamente, in 1398, gli alunni di famiglie agiate pagano una piccola retta mensile.

AMMONTARE DEI PROVENTI. — I fondi coi quali si provvede al mantenimento degli asili nel 1892 ammontarono a lire 6,335,251.

Essi provenivano da diverse fonti, e cioè: da lasciti e rendite patrimoniali; da sussidi dello Stato; da sussidi delle provincie; da fondi pagati dai comuni; da altri enti morali; dalle contribuzioni degli alunni e da altri cespiti.

Per 114 asili non si ebbero notizie intorno ai proventi. Conviene pure avvertire che non vengono sempre dichiarati tutti i proventi coi quali si provvede al mantenimento degli asili, e che è difficile accertare l'importo dei contributi degli alunni negli istituti privati.

Se l'ammontare dei proventi, dichiarati, si ragguaglia al numero degli alunni, si trova una media di lire 21.69 per alunno.

Nel seguente specchietto sono riassunte le notizie circa il numero degli asili, il numero degli alunni e l'ammontare dei proventi, per le varie categorie di asili.

Tav. II. — Numero degli asili infantili, numero degli iscritti ed ammontare dei proventi, distinti secondo l'origine degli asili.

ASILI	Numero effettivo dei comuni aventi asili	Numero dei comuni aventi asili di ciascuna categoria	Numero complessivo degli asili di ciascuna categoria	Numero degli asili nei quali si segue			Numero degli asili		Personale insegnante e dirigente		Numero degli iscritti			Totale dei proventi
				il metodo apor- tiano	il metodo froebe- liano	un metodo misto	a pagamento	gratuiti	Maschi	Femmine	Maschi	Femmine	Totale	
Opere pie o corpi morali . . .	1 721	965	1 178	65	203	910	821	357	61	3 709	94 175	87 317	181 492	4 616 051
da altro ente morale . .		91	109	5	29	75	56	53	6	249	5 286	5 433	10 719	189 085
da comuni		323	419	35	72	312	101	318	14	734	22 366	21 853	44 219	772 764
da associazioni o da privati.		450	642	38	96	508	420	222	36	1 326	27 369	28 325	55 694	807 351
Regno		2 348	143	400	1 805	1 398	950	117	6 018	149 196	142 928	292 124	6 335 251	

Non eretti in corpo morale ed aperti

Tav. III. — Numero degli asili, numero degli alunni ed ammontare dei proventi, distinti per compartimenti.

COMPARTIMENTI	Fanciulli dai 3 ai 6 anni (Censimento 1881)	Numero dei comuni aventi asili infantili	Numero degli asili					Numero degli asili nei quali si segue			Numero degli asili		Personale inse- gnante e dirigente		Numero degli iscritti al 30 giugno 1892			Totale dei proventi	Proporzioni							
			Opere pie o corpi mo- rali	non eretti in corpo morale ed aperti			Totale	il metodo aportiano	il metodo froebeliano	un metodo misto	a pagamento	gratuiti	Maschi	Femmine	Maschi	Femmine	Totale		Numero dei fanciulli da 3 a 6 anni per un asilo	Numero degli alunni per un asilo	Provento medio per asilo	Provento medio per alunno				
				da altro ente morale	dai comuni	da associazioni o da privati																				
Piemonte . . .	218 662	499	446	21	23	117	607	40	69	498	457	150	40	1 532	40	430	39	158	79 588	1 666	876	360	131	2 746	20.94	
Liguria . . .	59 029	85	88	1	3	22	114	11	14	89	91	23	2	376	7	842	7	918	15 760	481	650	518	138	4 225	30.56	
Lombardia . .	267 587	462	249	17	180	216	662	34	83	545	356	306	19	1 384	39	319	38	717	78 036	1 142	498	404	118	1 726	14.64	
Veneto . . .	205 288	79	34	2	28	73	137	20	37	80	78	59	11	355	7	653	6	950	14 603	305	379	1 498	107	2 229	20.91	
Emilia . . .	144 920	83	55	3	16	55	129	7	33	89	90	39	13	354	6	598	5	608	12 206	444	817	1 123	95	3 448	36.44	
Toscana . . .	145 520	74	31	7	18	49	105	10	14	81	32	73	10	295	6	285	5	888	12 173	255	167	1 386	116	2 430	20.96	
Marche . . .	58 863	75	37	10	28	14	89	5	19	65	51	38	4	217	4	102	3	685	7 787	198	324	661	88	2 228	25.47	
Umbria . . .	35 570	29	16	2	6	8	32	..	8	24	18	14	2	88	1	589	1	414	3 003	82	552	1 112	94	2 580	27.49	
Roma . . .	54 310	57	22	1	45	42	110	5	20	85	45	65	6	326	8	154	7	258	15 412	375	784	494	140	3 416	24.38	
Abruzzi . . .	91 004	42	32	4	3	3	42	..	13	29	19	23	2	102	2	039	1	962	4 001	110	068	2 167	95	2 621	27.51	
Campania . .	194 300	96	80	19	34	12	145	6	47	92	73	72	4	469	12	811	10	998	23 809	649	244	1 340	164	4 478	27.27	
Puglie . . .	113 695	71	40	6	23	5	74	1	20	53	29	45	..	228	5	703	6	147	11 850	294	790	1 536	160	3 984	24.88	
Basilicata . .	38 981	10	5	2	1	3	11	..	2	9	8	3	2	30	805	862	1 667	35 976	3 544	152	3 271	21.58				
Calabrie . .	92 515	13	13	2	2	..	17	2	2	13	8	9	1	40	868	944	1 812	49 789	5 442	107	2 929	26.88				
Sicilia . . .	221 564	39	21	10	9	22	62	2	19	41	34	28	1	178	3	855	4	089	7 944	194	461	3 574	128	3 136	24.48	
Sardegna . .	48 942	7	9	2	..	1	12	12	9	3	..	44	1	143	1	330	2 473	47	876	4 079	206	3 990	19.36	
Regno . . .	1 990 750	1 721	1 178	109	419	642	2 348	143	400	1 805	1 398	950	117	6 018	149	196	142	928	232	124	6 335	251	848	124	2 698	21.69

CONFRONTO CON GLI ANNI PRECEDENTI. — Per gli anni 1872, 1877, 1878 e 1879 furono raccolte le notizie soltanto degli asili di carattere pubblico. Pel 1882 furono raccolte le notizie per gli asili pubblici e privati riuniti insieme, comprendendo fra gli istituti infantili anche le classi preparatorie annesse alle scuole elementari. In nessuna però di quelle statistiche, fino a tutto il 1882, apparisce fatta la divisione precisa dei veri e propri asili pubblici da quelli privati, nè di quelli eretti in corpo morale dagli altri; si può anzi dubitare che in qualche anno siano stati compresi fra gli asili pubblici anche parecchi privati (1). Coll'anno 1883 si è cercato di dividere con maggior precisione gli asili pubblici dai privati; e si sono distinti fra i primi quelli costituiti in opera pia. È certo però che molti istituti privati sfuggirono alla statistica del 1883 ed una parte di essi poterono essere annoverati nelle statistiche posteriori. Ciò potrebbe spiegare l'aumento improvviso che si osserva dal 1883 al 1884 nel numero degli asili privati; il quale aumento è in gran parte solo apparente dipendendo dalle lacune rimaste nella statistica del 1883.

Riuniamo nelle seguenti tabelle le cifre pubblicate nelle statistiche precedenti.

(1) Vedi Introduzione alla statistica del 1881-82, pag. V.

Tav. IV. — Numero degli asili pubblici e privati e numero degli alunni dal 1872 al 1892.

ANNI	Numero					Alunni							Personale insegnante e dirigente		
	degli asili pubblici			degli asili privati	Totale degli asili pubblici e privati	negli asili infantili pubblici		negli asili infantili fondati da privati		Totale			negli asili pubblici	negli asili fondati da privati	Totale
	opere pie ed altri enti morali auto-nomi	non eretti in ente morale	Totale			Maschi	Femmine	Maschi	Femmine	negli asili pubblici	negli asili privati	nel complesso degli asili pubblici e privati			
1872	1 099	65 727	65 079	130 806	2 627
1877	1 287	?	?	117 078	?	?	?
1878	1 543	88 191	87 327	175 518	3 729
1879	1 566	92 905	90 904	183 809	3 752
1882	2 516	243 972	5 229
1883	944	435	1 379	362	1 741	97 245	93 772	13 353	14 588	191 017	27 941	218 958	4 307	761	5 068
1884	897	536	1 433	602	2 035	96 449	93 800	18 538	20 723	190 249	39 261	229 510	4 141	1 189	5 330
1885	917	511	1 428	655	2 083	100 045	98 050	20 567	21 703	198 095	42 270	240 365	4 259	1 272	5 531
1886	976	513	1 489	650	2 139	106 624	102 649	21 190	22 300	209 273	43 490	252 763	4 359	1 244	5 603
1887	1021	532	1 553	671	2 224	109 602	106 339	20 849	22 048	215 941	42 897	258 838	4 507	1 243	5 750
1888	1055	539	1 594	624	2 218	112 043	108 981	19 655	20 827	221 024	40 482	261 506
1889	1081	537	1 618	602	2 220	116 392	112 098	19 747	19 949	228 490	39 696	268 186
1890	1118	596	1 714	582	2 296	121 357	116 906	19 580	20 361	238 263	39 941	278 204	4 804	1 088	5 892
1892 (a).	1178	528	1 706	642	2 348	121 827	114 603	27 369	28 325	236 430	55 694	292 124	4 773	1 362	6 135

(a) La diminuzione che si osserva nel 1892 nel numero degli asili pubblici non eretti in enti morali, rispetto a quello dell'anno precedente, dipende dal fatto che, per un migliore accertamento della costituzione giuridica degli asili, una parte di quelli che prima erano compresi sotto il titolo di asili mantenuti da società, furono collocati fra quelli tenuti da società riconosciute come enti morali.

Dalle cifre effettive si passa ai rapporti centesimali.

Nella prefazione alla statistica del 1889-90, furono ricordati i rapporti proporzionali delle scuole, dei maestri e degli alunni rispetto al numero degli abitanti a cominciare dal 1861-62; nella presente statistica i confronti si limitano agli anni dal 1871-72 in poi.

Abbiamo però creduto opportuno di cambiare il metodo di calcolo della popolazione, con la quale si paragona il numero delle scuole, dei maestri e degli alunni.

Fino al 1889-90 la popolazione si determinava per ciascuna Provincia prendendo per base il numero degli abitanti trovato dall'ultimo censimento, aggiungendovi i nati in ciascun anno e sottraendone i morti, senza riguardo ai movimenti di immigrazione e di emigrazione. La popolazione calcolata in tal modo riesce maggiore del vero, e l'errore che si commette è tanto più grave, quanto più ci si scosta dalla data del censimento, come si è spiegato a pagina XI della prefazione del volume precedente.

A partire dal 1882 la popolazione di ciascuna Provincia fu calcolata d'anno in anno, supponendo che sia aumentata nelle medesime proporzioni in cui è cresciuta nell'intervallo fra gli ultimi due censimenti (1).

Procedendo a questo modo, si è trovato che al 31 dicembre 1891, la popolazione del Regno sarebbe stata 30,347,291, mentre che, aggiungendo alla popolazione del 1881 l'eccedenza dei nati sui morti negli anni corsi fra il 1882 ed il 1891, si ottiene per quest'ultimo anno una popolazione di 31,570,321, che supera di oltre un milione quella calcolata col primo metodo.

Per la presente statistica abbiamo ripreso in esame le statistiche della istruzione elementare per gli anni dal 1882-83 in poi, ed abbiamo ricalcolati in questo stesso modo i rapporti centesimali al numero degli abitanti.

Per gli anni fra il 1871 e 1881 la popolazione è ricalcolata per ciascun anno, nelle tavole seguenti, distribuendo in 10 parti eguali l'aumento trovato dal confronto fra i due censimenti.

Segue uno specchio con le cifre della popolazione, in base alla quale sono stati fatti i rapporti nella presente introduzione (1).

(1) Vedi *Movimento dello Stato civile*, anno XXX — 1891, pag. IV.

— XII —

Popolazione censita o calcolata al 31 dicembre

1871	censita	26,801,154
1872	calcolata	26,967,001
1873	id.	27,132,848
1874	id.	27,298,695
1875	id.	27,464,542
1876	id.	27,630,389
1877	id.	27,796,236
1878	id.	27,962,084
1879	id.	28,127,932
1880	id.	28,293,780
1881	censita	28,459,628
1882	calcolata	28,648,381
1883	id.	28,837,134
1884	id.	29,025,887
1885	id.	29,214,640
1886	id.	29,403,393
1887	id.	29,592,146
1888	id.	29,780,900
1889	id.	29,969,654
1890	id.	30,158,408
1891	id.	30,347,291

Tav. V. — Cifre proporzionali per gli asili pubblici e privati e per gli alunni dal 1872 al 1892.

ANNI	Per 100,000 abitanti					Alunni per asilo						
	Asili infantili pubblici			Asili infantili fon- dati dai privati	Totale	Negli asili infantili pubblici		Negli asili fondati da privati		Totale		
	opere pie o corpi moral	non eretti in corpo morale	Totale			Maschi	Femmine	Maschi	Femmine	Maschi	Femmine	Complesso
1872	4.1	59.81	59.22	119.03
1877	4.7	114.97
1878	5.5	57.16	56.60	113.76
1879	5.6	59.33	58.05	117.38
1882	8.8	47.91	49.06	96.97
1883	3.3	1.5	4.8	1.3	6.1	70.52	68.00	36.89	40.30	63.53	62.24	125.77
1884	3.1	1.9	5.0	2.1	7.1	67.31	65.46	30.79	34.42	56.50	56.28	112.78
1885	3.1	1.8	4.9	2.3	7.2	70.06	68.66	31.40	33.13	57.90	57.49	115.39
1886	3.3	1.8	5.1	2.2	7.3	71.60	68.93	32.60	34.30	59.75	58.41	118.16
1887	3.5	1.8	5.3	2.3	7.6	70.57	68.47	31.07	32.85	58.65	57.73	116.38
1888	3.6	1.8	5.4	2.1	7.5	70.29	68.37	31.50	33.38	59.38	58.52	117.90
1889	3.6	1.8	5.4	2.0	7.4	71.94	69.28	32.80	33.14	61.32	59.48	120.80
1890	3.7	2.0	5.7	2.0	7.7	71.17	68.52	33.64	34.98	61.38	59.79	121.17
1892	3.9	1.7	5.6	2.1	7.7	71.41	67.18	42.63	44.12	63.54	60.87	124.41

Attuazione della legge sull'istruzione obbligatoria.

La legge del 15 luglio 1877 per l'istruzione elementare obbligatoria doveva cominciare ad attuarsi coll'anno scolastico 1877-78.

1° nei comuni ad disotto dei 5000 abitanti, quando avessero avuto un insegnante di grado inferiore per ogni 1000 abitanti;

2° nei comuni da 5000 a 20,000, quando ne avessero avuto uno ogni 1200;

3° nei comuni maggiori, quando ne avessero avuto uno ogni 1500.

Negli altri comuni la legge sarebbe stata attuata quando il numero dei maestri avesse raggiunto le condizioni sopra indicate.

ATTUAZIONE DELLA LEGGE E NUMERO DEI MAESTRI. — Queste condizioni si trovano ora verificate in tutti gli 8253 comuni del Regno. (1)

Nella tavola III sono riportate le cifre particolareggiate per ogni comune capoluogo e per gli altri comuni riuniti insieme, dello stesso circondario e riguardano il personale insegnante delle scuole elementari.

Nello specchietto seguente si dà il numero del personale insegnante adetto alle scuole elementari pubbliche per ciascun compartimento.

(1) Dopo il censimento del 1881 fino alla chiusura dell'anno scolastico 1891-92 furono istituiti 5 comuni e 11 ne furono soppressi.

Tav. VI. — Personale insegnante maestri, sottomaestri e tirocinanti nelle scuole pubbliche.

COMPARTIMENTI	Personale insegnante nelle scuole pubbliche																	Complesso	
	Nelle scuole irregolari		Nelle scuole regolari													Totale			
	Maschi	Femmine	Classi inferiori						Classi superiori						Tirocinanti		Maschi		Femmine
			Maestri titolari		Sottomaestri e supplenti		Totale	Maestri titolari		Sottomaestri e supplenti		Totale	Maschi	Femmine					
			Maschi	Femmine	Maschi	Femmine		Maschi	Femmine	Maschi	Femmine								
Piemonte.	853	662	1 973	4 164	30	66	6 233	323	215	21	64	623	16	133	3 216	5 304	8 520		
Liguria.	63	50	504	1 032	35	60	1 631	141	111	..	3	255	4	55	747	1 311	2 058		
Lombardia.	148	285	1 911	4 760	12	339	7 022	315	229	6	39	589	14	185	2 406	5 837	8 243		
Veneto.	142	50	1 678	2 732	10	154	4 574	233	153	3	14	403	14	87	2 080	3 190	5 270		
Emilia.	64	56	924	2 406	16	39	3 385	256	156	9	11	432	5	81	1 274	2 749	4 023		
Toscana.	143	53	765	1 586	9	84	2 444	181	125	3	2	311	3	..	1 104	1 850	2 954		
Marche.	75	34	509	840	6	22	1 377	140	76	..	2	218	15	9	745	983	1 728		
Umbria.	82	32	331	578	6	23	938	66	44	110	3	17	488	694	1 182		
Roma.	9	7	573	697	11	15	1 296	151	123	18	36	328	1	4	763	882	1 645		
Abruzzi.	53	15	791	923	4	6	1 724	83	43	126	7	4	938	991	1 929		
Campania.	36	23	1 577	1 699	47	61	3 384	275	196	1	3	475	32	9	1 968	1 991	3 959		
Puglie.	6	776	864	19	14	1 673	226	170	3	6	405	3	5	1 027	1 065	2 092		
Basilicata.	3	263	237	1	..	501	59	34	93	5	1	328	275	603		
Calabrie.	15	3	743	673	2	7	1 425	94	56	150	23	7	877	746	1 623		
Sicilia.	6	5	1 386	1 489	100	77	3 052	455	373	6	9	843	13	41	1 966	1 994	3 960		
Sardegna.	9	1	441	465	4	7	917	66	37	103	520	510	1 030		
Regno. . .	1 698	1 285	15 145	25 145	312	974	41 576	3 064	2 141	70	109	5 464	158	638	20 447	30 372	50 819		
	2 983		40 290		1 286			5 205		259			796						

Riguardo al numero degli insegnanti sono da farsi alcune avvertenze.

Nelle statistiche precedenti non si distinguevano le scuole elementari inferiori, ordinate e sorvegliate a norma di legge, da quelle altre scuole facoltative mantenute dai Municipi in piccole borgate o frazioni, nelle quali non è obbligatoria la scuola. Queste ultime non hanno i caratteri delle scuole elementari vere e proprie; non restano aperte tutti gli anni, ed anche dove si aprono, durano soltanto qualche mese e sono rette da persone non fornite di titoli legali e le quali perciò sono retribuite con stipendi inferiori ai legali. Nella maggior parte di esse l'insegnamento si limita ai rudimenti del leggere e dello scrivere, e così le iscrizioni come la durata non vi hanno norme fisse.

Per molte di queste scuole si davano le notizie insieme a quelle delle scuole regolarmente ordinate e sorvegliate, ingrandendo così il numero dei maestri e delle scuole; altre sfuggivano alla statistica.

Siffatte scuole sono abbastanza numerose e frequentate, specialmente dove la popolazione è disseminata in piccoli centri; e l'insegnamento che in esse si impartisce, quantunque non sia sempre conforme al programma prescritto pel corso inferiore, concorre a diminuire nelle popolazioni rurali il numero degli analfabeti.

Per tutto ciò a cominciare dal 1883-84 i Comuni furono richiesti di dare le notizie per tutte quante le scuole elementari che mantenevano, e per tutti gli insegnanti, distinguendo le scuole elementari inferiori, ordinate a norma di legge, da quelle meno regolari.

Col Regio Decreto del 19 febbraio 1888, fu approvato un regolamento unico per l'istruzione elementare. Secondo questo regolamento il corso inferiore comprende tre classi, 1^a, 2^a e 3^a, e si svolge in tre anni; il corso superiore si compie in due anni ed in due distinte classi, 4^a e 5^a.

I Comuni che non sono obbligati ad avere scuole elementari di grado superiore, non hanno neppure la facoltà di aprirne di tali, se non abbiano prima soddisfatto all'obbligo di provvedere all'istruzione del grado inferiore. Nondimeno, in alcune scuole alle classi elementari inferiori si aggiunge una classe del corso superiore, e questa può essere affidata ad un insegnante delle classi inferiori; così pure ad uno dei tre insegnanti del corso inferiore possono essere affidate le due del corso superiore. Negli anni precedenti al 1882-83 questi insegnanti si contavano come se appartenessero al corso superiore ed il numero di questi ne veniva indebitamente accresciuto. Si è stimato più opportuno, nella statistica degli ultimi anni, di contare fra gli in-

segnanti del corso superiore solamente quelli che reggevano esclusivamente classi superiori; gl'insegnanti che reggevano una classe di corso superiore ed insegnavano contemporaneamente nel corso inferiore, sono stati compresi tra gli insegnanti del corso inferiore.

Premesse queste osservazioni, diamo nella seguente tabella, per ciascun compartimento, le proporzioni dei maestri a 1000 abitanti della popolazione del Regno al 31 dicembre 1891. (1)

Tav. VII. — Numero degli insegnanti per 1000 abitanti.

COMPARTIMENTI	Maestri effettivi sottomaestri e supplenti		Totale
	nelle classi inferiori comprese le scuole irregolari	nelle classi superiori	
Piemonte.	2.38	0.19	2.57
Liguria.	1.83	0.27	2.10
Lombardia	1.90	0.15	2.05
Veneto.	1.59	0.13	1.72
Emilia	1.55	0.19	1.74
Toscana	1.16	0.13	1.29
Marche	1.54	0.23	1.77
Umbria	1.77	0.18	1.95
Roma	1.33	0.33	1.66
Abruzzi	1.31	0.09	1.40
Campania	1.12	0.16	1.28
Puglie	0.94	0.23	1.17
Basilicata	0.93	0.17	1.10
Calabrie	1.10	0.11	1.21
Sicilia	0.92	0.25	1.17
Sardegna.	1.27	0.14	1.41
Regno	1.47	0.18	1.65

Nelle scuole elementari adunque la media degli insegnanti, compresi i sotto-maestri e i supplenti, era di 1.65. Nel corso inferiore ve ne erano in media 1.47 per 1000 abitanti; nel corso superiore 0.18.

Le proporzioni sono diverse secondo i compartimenti, pel numero totale dei maestri.

Se ai maestri delle scuole regolari ed irregolari si aggiungono i tirocinanti, la media generale sale a 1.67 per 1000 abitanti.

CONFRONTO CON GLI ANNI ANTERIORI. — Riassumiamo ora i dati relativi alla attuazione della legge del 15 luglio 1877 fino al 1891-92.

(1) Vedi avvertenza a pag. xi.

Tav. VIII. — Attuazione della legge sull'istruzione obbligatoria e numero degli insegnanti dal 1876-77 al 1891-92.

ANNO scolastico	Numero dei comuni al 31 dicembre 1891	Popolazione (Censimento 1881)		Insegnanti (1)			Numero dei comuni che si trovavano nella condizione di poter proclamare l'obbligo	Proporzioni								
		entro il raggio di due chilometri da una scuola	che si trovava fuori il raggio di due chilometri da una scuola	Totale	Nelle classi			Sopra 1000 abitanti			Insegnanti ogni 1000 abitanti (1)					
					inferiori	superiori		entro il raggio di due chilometri da una scuola	fuori il raggio di due chilometri da una scuola	della popolazione totale			della popolazione che si trovava entro il raggio di due chilometri da una scuola			
										Totale	Classi inferiori	Classi superiori	Totale	Classi inferiori	Classi superiori	
ITALIA SETTENTRIONALE																
1876-77	4 472	10 073 495	383 916	19 321	17 890	1 431	4 349	963.3	36.7	1.91	1.77	0.14	
1877-78		10 125 885	331 526	19 838	18 316	1 522	4 419	968.3	31.7	1.96	1.81	0.15	
1878-79		10 223 661	233 750	19 982	18 526	1 456	4 433	977.6	22.4	1.95	1.81	0.14	
1879-80		20 315	18 770	1 545	4 399	
1880-81		20 493	18 915	1 578	4 411	
1881-82		10 239 185	218 226	19 796	18 111	1 685	4 433	979.1	20.9	1.89	1.73	0.16	1.93	1.77	0.16	
1882-83		19 420	17 848	1 572	4 446	
1883-84		10 204 653	252 758	19 172	17 760	1 412	4 474	974.9	25.1	1.87	1.74	0.13	
1884-85		19 115	17 666	1 449	4 473	
1885-86		19 305	17 817	1 488	4 474	
1886-87		19 448	17 931	1 517	4 474	
1887-88		19 690	18 125	1 565	4 474	
1888-89		20 955	19 123	1 832	4 474	
1889-90		20 132	18 523	1 609	4 473	
1891-92	20 474	18 754	1 720	4 472	1.84	1.68	0.16		
ITALIA CENTRALE																
1876-77	1 225	5 576 472	1 230 599	8 314	7 266	1 048	987	819.2	180.8	1.49	1.30	0.19	
1877-78		5 729 563	1 077 508	8 719	7 600	1 119	1 038	841.7	158.3	1.52	1.33	0.19	
1878-79		5 753 036	1 054 035	9 135	8 047	1 088	1 064	845.1	154.9	1.58	1.39	0.19	
1879-80		9 093	7 836	1 257	1 115	
1880-81		9 271	7 997	1 274	1 122	
1881-82		6 298 912	508 159	9 185	7 912	1 273	1 157	925.3	74.7	1.35	1.16	0.19	1.46	1.26	0.20	
1882-83		9 223	8 109	1 114	1 190	
1883-84		6 179 957	627 114	9 210	8 248	962	1 206	922.6	77.4	1.46	1.31	0.15	
1884-85		9 291	8 321	970	1 207	
1885-86		9 445	8 433	1 012	1 182	
1886-87		9 648	8 582	1 066	1 182	
1887-88		9 822	8 715	1 107	1 182	
1888-89		10 264	9 070	1 194	1 206	
1889-90		10 184	8 951	1 233	1 223	
1891-92	10 527	9 209	1 318	1 125	1.49	1.30	0.19		
ITALIA MERIDIONALE																
1877-78	1 836	7 205 714	379 529	7 949	7 086	863	1 306	930.3	69.7	1.00	0.88	0.12	
1878-79		7 271 766	313 477	8 527	7 641	886	1 511	949.9	50.1	1.10	0.98	0.12	
1879-80		8 942	7 943	999	1 628	
1880-81		9 117	8 090	1 027	1 678	
1881-82		7 308 325	276 918	8 792	7 740	1 052	1 737	963.5	36.5	1.16	1.02	0.14	1.20	1.06	0.14	
1882-83		8 954	7 911	1 043	1 808	
1883-84		7 225 145	360 098	8 961	7 955	1 006	1 809	952.5	47.5	1.24	1.10	0.14	
1884-85		9 069	8 032	1 037	1 814	
1885-86		9 162	8 084	1 078	1 828	
1886-87		9 329	8 223	1 106	1 828	
1887-88		9 490	8 337	1 153	1 828	
1888-89		9 777	8 581	1 196	1 833	
1889-90		9 697	8 503	1 194	1 836	
1891-92		9 782	8 546	1 236	1 836	1.21	1.06	0.15	
ITALIA INSULARE																
1876-77	720	3 453 033	156 870	2 904	2 316	588	375	956.5	43.5	0.84	0.67	0.17	
1877-78		3 462 077	147 826	3 196	2 600	596	460	959.0	41.0	0.92	0.75	0.17	
1878-79		3 433 058	176 845	3 464	2 864	600	525	951.0	49.0	1.00	0.83	0.17	
1879-80		3 512	2 908	604	550	
1880-81		3 629	2 979	650	593	
1881-82		3 519 766	90 137	3 697	2 986	711	662	975.0	25.0	1.03	0.83	0.20	1.05	0.85	0.20	
1882-83		3 763	3 091	672	672	
1883-84		3 498 383	111 520	3 867	3 196	671	679	969.1	30.9	1.10	0.91	0.19	
1884-85		3 944	3 243	701	685	
1885-86		4 052	3 325	727	694	
1886-87		4 247	3 481	766	694	
1887-88		4 356	3 533	823	694	
1888-89		4 698	3 750	948	713	
1889-90		4 578	3 689	889	721	
1891-92	4 712	3 781	931	720	1.16	0.93	0.23		
REGNO																
1876-77	8 253	26 159 870	2 299 758	37 642	33 705	3 937	6 742	919.2	80.8	1.36	1.22	0.14	1.44	1.29	0.15	
1877-78		26 523 239	1 936 389	39 702	35 602	4 100	7 223	932.0	68.0	1.43	1.28	0.15	1.50	1.35	0.15	
1878-79		26 681 521	1 778 107	41 108	37 078	4 030	7 533	937.5	62.5	1.47	1.33	0.14	1.54	1.39	0.15	
1879-80		41 862	37 457	4 405	7 692	1.49	1.33	0.16	
1880-81		42 519	37 981	4 529	7 804	1.50	1.34	0.16	
1881-82		27 366 188	1 093 440	41 470	36 749	4 721	7 989	961.6	38.4	1.46	1.29	0.17	1.51	1.34	0.17	
1882-83		41 360	36 959	4 401	8 116	1.44	1.29	0.15	
1883-84		27 108 138	1 351 490	41 210	37 159	4 051	8 168	952.6	47.4	1.43	1.29	0.14	1.52	1.37	0.15	
1884-85		41 419	37 262	4 157	8 179	1.43	1.29	0.14	
1885-86		41 964	37 659	4 305	8 178	1.41	1.29	0.15	
1886-87		42 672	38 217	4 455	8 178	1.45	1.30	0.15	
1887-88		43 358	38 710	4 648	8 178	1.47	1.31	0.16	
1888-89		45 694	40 524	5 170	8 226	1.53	1.36	0.17	
1889-90		44 591	39 666	4 925	8 253	1.49	1.32	0.17	
1891-92	45 495	40 290	5 205	8 253	1.50	1.33	0.17		

(1) Esclusi dal 1881-82 i sottomaestri ed i tirocinanti, e gli insegnanti delle scuole irregolari dal 1883-84, pel 1888-89 vi sono compresi i sottomaestri ed i tirocinanti.

Scuole elementari diurne pubbliche e private.

NUMERO DEI COMUNI AVENTI SCUOLE PUBBLICHE O PRIVATE. — Nell'anno scolastico 1891-92 le scuole elementari diurne pubbliche erano 49,217, distribuite in 8247 comuni, sul totale degli 8,253 comuni esistenti. Negli altri 6 comuni le scuole restarono chiuse per mancanza del maestro o per altra causa.

Le scuole di grado superiore furono 5,514 in 1,780 comuni.

Per le scuole private si ebbero le notizie per 965 comuni, i quali complessivamente numeravano 8,404 scuole.

Per le scuole elementari diurne pubbliche si trovano nella tavola IV del presente volume le notizie particolareggiate per ogni comune capoluogo di circondario e per gli altri comuni riuniti insieme del circondario stesso. Vi si trova la distinzione delle scuole in regolari ed irregolari, in maschili, femminili e miste, col numero degli iscritti e dei frequentanti alla chiusura delle scuole. Il numero degli iscritti e dei frequentanti è indicato per ciascuna delle classi del corso elementare.

NUMERO DELLE SCUOLE PUBBLICHE DI GRADO INFERIORE. (1) — Le scuole pubbliche od aule scolastiche nel 1891-92 per l'insegnamento elementare inferiore

(1) A rigore, per *scuola* dovrebbe intendersi quel complesso o aggregato di classi o sezioni che costituiscono un corso completo d'insegnamento elementare, sia inferiore sia superiore, e che trovansi riunite in uno stesso edificio, sotto un'unica direzione; cosicchè si ha una scuola vera e propria, tanto se l'uno o l'altro dei corsi è diviso in classi, aventi ciascuna una speciale insegnante ed un'aula a sè, quanto se l'insegnamento di vari gradi è affidato ad un unico maestro che ne riparte gli alunni in due o più sezioni riunite in una medesima aula.

Nelle statistiche anteriori a quella dell'anno 1883-84, la voce *scuola* si è sempre esclusivamente usata nel senso di *aula scolastica* ed in questo senso si è usata nelle statistiche dopo il 1886-87. Però nelle statistiche degli anni 1883-84 a 1885-86 fu pure dato il numero delle scuole intese nel senso sopra spiegato.

obbligatorio erano 43,703. Delle scuole pubbliche 3,002 erano irregolari, con 2,983 insegnanti: e 40,701 erano regolari, con 40,290 insegnanti effettivi, e 1,286 sottomaestri e supplenti.

NUMERO DEGLI ISCRITTI NELLE SCUOLE ELEMENTARI INFERIORI DIURNE PUBBLICHE. — Nelle scuole pubbliche inferiori diurne gli iscritti erano 2,116,159 nel 1891-92 dei quali 89,569 nelle irregolari (50,189 maschi e 39,380 femmine) e 2,026,590 nelle regolari (1,086,532 maschi e 940,038 femmine).

Degli iscritti al corso inferiore delle scuole regolari 1,038,866 erano nella 1^a classe, 591,627 nella 2^a classe e 396,097 nella 3^a classe.

Alla chiusura delle scuole ve ne erano ancora 1,509,775, dei quali 64,100 nelle scuole irregolari (35,862 maschi e 28,238 femmine) e 1,445,675 nelle regolari (776,297 maschi e 669,378 femmine); vale a dire che alla fine dell'anno scolastico, gli alunni erano il 28,65 per 100 meno degli iscritti.

NUMERO DELLE SCUOLE DI GRADO SUPERIORE E NUMERO DEGLI ISCRITTI. — Le scuole diurne pubbliche per l'insegnamento di grado superiore erano 5,514 con 5,464 insegnanti, compresi i sottomaestri e supplenti, oltre a 330 che reggevano contemporaneamente una classe inferiore.

Delle scuole di grado superiore 3262 erano maschili con 3134 insegnanti e 2252 femminili con 2330 maestre.

Nelle scuole elementari per l'insegnamento superiore erano iscritti 150,434 alunni, dei quali 96,305 maschi e 54,129 femmine; 95,751 nella 4^a classe e 54,683 nella 5^a.

Alla chiusura dell'anno scolastico se ne trovavano ancora 122,916 (79,178 maschi e 43,738 femmine), cioè a 18,29 per 100 meno degli iscritti.

— Nei seguenti prospetti si dà per ogni compartimento il numero delle scuole elementari pubbliche ed il numero degli iscritti separando le scuole irregolari dalle regolari.

Tav. IX. — Numero delle scuole pubbliche di grado inferiore e di grado superiore.

COMPARTIMENTI	Scuole irregolari							Scuole regolari									Complesso		
	Aule per le scuole				Personale insegnante			Aule per le scuole						Personale insegnante					
	Maschili	Femminili	Misto	Totale	Maschi	Femmine	Totale	Corso inferiore				Corso superiore			Maschi	Femmine	Totale	Aule per le scuole	Personale insegnante
								Maschili	Femminili	Miste	Totale	Maschili	Femminili	Totale					
Piemonte	176	143	1 196	1 515	853	662	1 515	2 567	2 485	1 111	6 163	345	231	576	2 363	4 642	7 005	8 254	8 520
Liguria	16	4	94	114	63	50	113	637	576	332	1 545	144	112	256	684	1 261	1 945	1 915	2 058
Lombardia	103	94	240	437	148	285	433	2 842	2 678	1 239	6 759	364	246	610	2 258	5 552	7 810	7 806	8 243
Veneto	54	6	132	192	142	50	192	1 919	1 727	802	4 448	268	178	446	1 938	3 140	5 078	5 086	5 270
Emilia	23	1	97	121	64	56	120	1 211	1 110	1 026	3 347	276	174	450	1 210	2 693	3 903	3 918	4 023
Toscana	86	7	103	196	143	53	196	938	839	627	2 404	199	135	334	961	1 797	2 758	2 934	2 954
Marche	33	5	75	113	75	34	109	516	460	386	1 362	145	80	225	670	949	1 619	1 700	1 728
Umbria	7	..	115	122	82	32	114	264	256	417	937	81	58	139	406	662	1 068	1 198	1 182
Roma	16	16	9	7	16	632	590	62	1 284	156	119	275	754	875	1 629	1 575	1 645
Abruzzi	21	1	47	69	53	15	68	758	641	325	1 724	87	46	133	885	976	1 861	1 926	1 929
Campania	33	10	16	59	36	23	59	1 569	1 402	310	3 281	279	191	470	1 932	1 968	3 900	3 810	3 959
Puglie	6	6	..	6	6	828	797	35	1 660	228	171	399	1 027	1 059	2 086	2 065	2 092
Basilicata	1	2	3	..	3	3	265	224	11	500	60	37	97	328	272	600	600	603
Calabrie	15	1	2	18	15	3	18	732	581	109	1 422	98	61	159	862	743	1 605	1 599	1 623
Sicilia	6	1	4	11	6	5	11	1 460	1 389	109	2 958	457	374	831	1 960	1 989	3 949	3 800	3 960
Sardegna	1	..	9	10	9	1	10	432	385	90	907	75	39	114	511	509	1 020	1 031	1 030
Regno . . .	574	274	2 154	3 002	1 698	1 285	2 983	17 570	16 140	6 991	40 701	3 262	2 252	5 514	18 749	29 087	47 836	49 217	50 819

NUMERO DEGLI ISCRITTI E DEI FREQUENTANTI IN FINE D'ANNO

NELLE SCUOLE PUBBLICHE.

Tav. X. — Numero degli iscritti e dei frequentanti in fine d'anno nelle scuole pubbliche.
a) — Scuole di grado inferiore.

Compartimenti	Scuole irregolari						Scuole regolari															Totale generale								
	Numero degli iscritti			Numero dei frequentanti in fine d'anno			Numero degli iscritti									Numero dei frequentanti in fine d'anno						degli iscritti			dei frequentanti in fine d'anno					
	Maschi		Femmine	Maschi		Femmine	Maschi			Femmine			Totale			Maschi			Femmine			Totale			Maschi		Femmine	Totale		
	1° class.	2° class.	3° class.	1° class.	2° class.	3° class.	1° class.	2° class.	3° class.	1° class.	2° class.	3° class.	Maschi	Femmine	Complesso	1° class.	2° class.	3° class.	1° class.	2° class.	3° class.	Maschi	Femmine	Complesso	Maschi	Femmine	Totale	Maschi	Femmine	Totale
Piemonte . . .	23718	21973	45691	17219	15877	33096	76334	51992	38812	72805	50018	36891	167138	159714	326852	50174	34376	24052	49044	33793	22483	108602	105320	213922	190856	181687	372543	125821	121197	247018
Liguria . . .	1886	1504	3390	1208	1013	2221	19015	11660	8673	17303	10657	7448	39348	35408	74756	14019	9226	6760	12665	8429	5715	30005	26809	56814	41234	36912	78146	31213	27822	59035
Lombardia . . .	7059	6243	13302	5153	4621	9774	94755	62975	43719	84112	59152	37973	201449	181237	382686	68787	47516	31092	62835	44602	26810	147395	134247	281642	208508	187480	395988	152548	138868	291416
Veneto . . .	4701	2740	7441	3318	1897	5215	70079	42991	28823	61062	35561	21173	141898	117796	259694	49039	32734	20837	42695	27277	15278	102610	85250	187860	146599	120536	267135	105928	87147	193075
Emilia . . .	2267	1447	3714	1509	947	2456	46662	26823	18208	40460	22727	15070	91693	78257	169950	33492	21607	14387	29083	18204	11720	69486	59007	128493	93960	79704	173664	70995	59954	130949
Toscana . . .	3743	1639	5382	2818	1235	4053	36247	18642	12699	30872	15472	9628	67588	55972	123560	27030	14887	10140	22864	12513	7683	52057	43060	95117	71331	57611	128942	54875	44295	99170
Marche . . .	1638	906	2544	1144	631	1775	14679	8536	6083	11699	6560	4297	29298	22556	51854	10184	6814	4806	7982	5096	3296	21804	16371	38178	30936	23462	54398	22948	17005	39953
Umbria . . .	1868	1198	3066	1269	872	2141	10482	6160	3843	8457	4783	2925	20485	16165	36650	7292	4805	3032	5851	3766	2296	15129	11913	27042	22353	17363	39716	16398	12785	29183
Roma . . .	218	175	393	145	120	265	16996	9053	6520	15723	7890	5112	32569	28725	61294	11789	7046	5127	10755	6045	3961	23962	20761	44723	32787	28900	61687	24107	20881	44988
Abruzzi . . .	1304	627	1931	835	368	1203	24869	11648	7144	19517	8775	4885	43661	33177	76838	14996	8187	5211	11698	6209	3412	28394	21319	49713	44965	33804	78769	29229	21687	50916
Campania . . .	949	454	1403	692	355	1047	46723	20800	13714	38310	15611	8982	81237	62903	144140	31737	15974	10497	25903	11872	6834	58208	44600	102817	82186	63357	145543	58900	44964	103864
Puglia . . .	77	113	190	46	64	110	21513	10319	6633	20988	10092	5345	38465	36425	74890	12773	8041	5246	12560	7480	3970	26060	24010	50070	38542	36538	75080	26106	24074	50180
Basilicata . . .	27	53	80	20	39	59	6351	3114	2141	5149	2519	1509	11606	9177	20783	4309	2510	1660	3406	1952	1169	8479	6527	15006	11633	9230	20863	8499	6566	15065
Calabria . . .	295	26	321	195	18	213	17278	7016	4779	12866	4461	2287	29073	19614	48687	11521	5221	3666	8553	3260	1713	20408	13526	33934	29368	19640	49008	20603	13544	34147
Sicilia . . .	276	183	459	198	123	321	36922	19160	13446	35074	18099	11695	69528	64868	134396	23739	15368	10912	21891	14142	9190	50019	45223	95242	69804	65051	134855	50217	45346	95563
Sardegna . . .	163	99	262	93	58	151	13667	4603	3246	11897	3758	2389	21516	18044	39560	7768	3420	2491	6860	2838	1725	13679	11423	25102	21679	18143	39822	13772	11481	25253
Regno . . .	50189	39380	89569	35862	28238	64100	552572	315492	218488	486294	276135	177609	1086552	940038	2026590	378649	237732	159916	334645	207478	127255	776297	669378	1445675	1136741	979418	2116159	812159	697616	1509775

b) - Scuole di grado superiore.

COMPARTIMENTI	Iscritti							Frequentanti in fine d'anno						
	Maschi		Femmine		Totale		Complesso	Maschi		Femmine		Totale		Complesso
	4 ^a classe	5 ^a classe	4 ^a classe	5 ^a classe	Maschi	Femmine		4 ^a classe	5 ^a classe	4 ^a classe	5 ^a classe	Maschi	Femmine	
Piemonte.	7 914	4 198	4 811	2 370	12 112	7 181	19 293	6 032	3 365	3 743	1 973	9 397	5 716	15 113
Liguria.	3 234	2 037	2 121	1 350	5 271	3 471	8 742	2 756	1 763	1 790	1 127	4 519	2 917	7 436
Lombardia.	9 224	4 734	5 392	2 600	13 958	7 992	21 950	7 479	3 878	4 317	2 100	11 357	6 417	17 774
Veneto.	5 984	3 608	2 795	1 683	9 592	4 478	14 070	4 872	3 030	2 230	1 378	7 902	3 608	11 510
Emilia.	5 326	3 019	2 626	1 586	8 345	4 212	12 557	4 461	2 470	2 143	1 262	6 931	3 405	10 336
Toscana.	3 586	2 239	1 928	1 179	5 825	3 107	8 932	3 050	1 935	1 615	1 023	4 985	2 638	7 623
Marche.	2 021	1 209	980	566	3 230	1 546	4 776	1 697	1 024	797	462	2 721	1 259	3 980
Umbria.	890	577	644	379	1 467	1 023	2 490	761	498	532	296	1 259	828	2 087
Roma.	2 717	1 659	1 913	1 222	4 376	3 135	7 511	2 184	1 332	1 559	1 012	3 516	2 571	6 087
Abruzzi.	1 436	845	628	338	2 281	966	3 247	1 122	700	496	285	1 822	781	2 603
Campania.	4 910	2 900	2 384	1 247	7 810	3 631	11 441	3 969	2 370	1 885	1 010	6 339	2 895	9 234
Puglie.	3 267	1 813	2 079	970	5 080	3 049	8 129	2 676	1 487	1 622	775	4 163	2 397	6 560
Basilicata.	761	443	457	223	1 204	680	1 884	597	347	351	165	944	516	1 460
Calabrie.	1 221	829	494	278	2 050	772	2 822	966	700	373	233	1 666	606	2 272
Sicilia.	7 048	4 555	5 159	2 885	11 603	8 044	19 647	5 977	3 902	4 127	2 396	9 879	6 523	16 402
Sardegna.	1 292	809	509	333	2 101	842	2 943	1 077	701	379	282	1 778	661	2 439
Regno	60 831	35 474	34 920	19 209	96 305	54 129	150 434	49 676	29 502	27 959	15 779	79 178	43 738	122 916
	96 305		54 129					79 178		43 738				

Tav. XI. — Cifre proporzionali pel numero delle scuole pubbliche e pel numero degli iscritti e dei frequentanti.

COMPARTIMENTI	Ogni 1000 abitanti								Diminuzione dei frequentanti in fine d'anno per ogni 100 iscritti				
	Numero delle aule per le scuole			Numero degli iscritti					nelle scuole irregolari	Nelle scuole regolari			Com- plesso
	irregolari	Regolari		nelle scuole irregolari	Nelle scuole regolari		Com- plesso	di corso inferiore		di corso superiore	Totale		
		di corso inferiore	di corso superiore		di corso inferiore	di corso superiore			Totale				
Piemonte	0.466	1.89	0.18	14.05	100.48	5.93	106.41	120.46	27.57	34.55	21.73	33.83	33.10
Liguria	0.120	1.62	0.27	3.56	78.48	9.18	87.66	91.22	34.48	24.00	14.94	23.05	23.50
Lombardia	0.111	1.72	0.16	3.38	97.33	5.58	102.91	106.29	26.52	26.40	19.03	26.00	26.02
Veneto	0.064	1.48	0.15	2.48	86.44	4.68	91.12	93.60	29.92	27.66	18.19	27.17	27.25
Emilia	0.054	1.48	0.20	1.64	75.17	5.55	80.72	82.36	33.87	24.39	17.69	23.93	24.13
Toscana	0.086	1.05	0.15	2.36	54.16	3.91	58.07	60.43	24.69	23.02	14.66	22.46	22.54
Marche	0.117	1.41	0.23	2.64	53.79	4.96	58.75	61.39	30.23	26.37	16.67	25.56	27.76
Umbria	0.205	1.57	0.23	5.15	61.54	4.18	65.72	70.87	30.17	28.85	16.18	25.58	25.91
Roma	0.016	1.30	0.28	0.40	62.16	7.61	69.77	70.17	32.57	27.04	18.96	26.15	26.19
Abruzzi	0.051	1.26	0.10	1.41	56.28	2.38	58.66	60.07	37.71	35.30	19.83	34.67	34.75
Campania	0.019	1.08	0.15	0.46	47.08	3.73	50.81	51.27	25.37	28.67	19.29	27.98	27.96
Puglie	0.003	0.93	0.23	0.11	42.11	4.57	46.68	46.79	42.11	33.14	19.30	31.79	31.81
Basilicata	0.005	0.93	0.18	0.15	38.46	3.49	41.95	42.10	26.25	27.80	22.51	27.36	27.35
Calabrie	0.014	1.08	0.12	0.24	37.02	2.15	39.17	39.41	33.64	30.30	19.49	29.71	29.73
Sicilia	0.003	0.89	0.25	0.14	40.42	5.91	46.33	46.47	30.07	29.13	16.52	27.52	27.53
Sardegna	0.014	1.25	0.15	0.36	54.08	4.02	58.10	58.46	42.37	36.73	17.13	35.20	35.25
Regno . . .	0.099	1.34	0.18	2.95	66.78	4.96	71.74	74.69	28.44	28.66	18.29	27.95	27.97

(1) Vedi avvertenza a pag. XI.

NUMERO DELLE SCUOLE E NUMERO DEGLI ISCRITTI RAPPORTO ALLA POPOLAZIONE. —
 Dalle cifre esposte nelle precedenti tabelle si ricavano le seguenti proporzioni pel numero delle scuole e degli iscritti rapporto alla popolazione. (1)

Il numero delle aule per le scuole tanto regolari che irregolari, nel 1891-92, si ragguaglia a 1.62 per ogni 1000 abitanti della popolazione calcolata al 31 dicembre 1891, cioè 1,44 per l'insegnamento inferiore e 0.18 per superiore.

Pel numero delle scuole (o aule), la proporzione più alta si trova nel Piemonte.

Gli iscritti si ragguagliano a 74.69 per 1000 abitanti, 69.73 nel corso inferiore delle scuole regolari, e nelle scuole irregolari; e 4.96 nel corso superiore. Anche pel numero degli iscritti nel Piemonte si trova la più alta proporzione; seguono la Lombardia, il Veneto e la Liguria.

Gli iscritti erano diminuiti alla chiusura delle scuole di 27.97 per 100; nelle scuole irregolari diminuirono di 28.44 per 100, nelle regolari di 27.95.

NUMERO DELLE SCUOLE PRIVATE E NUMERO DEGLI ISCRITTI — Nella tav. V si danno le notizie per le scuole elementari diurne private, per ogni capoluogo di provincia e per gli altri comuni riuniti insieme della stessa provincia.

Vi è esposto il numero delle scuole maschili, femminili e miste, il numero degli insegnanti, degli iscritti e dei frequentanti.

Per le scuole private, non si distinguono le scuole di grado inferiore da quelle di grado superiore. Negli istituti privati di insegnamento elementare la distribuzione dei corsi e la ripartizione delle classi e del personale insegnante non sono uniformi e non corrispondono a quelle delle scuole pubbliche.

Nel 1891-92 gli istituti privati per l'insegnamento elementare erano 3891.

Dette scuole erano alloggiate in 8404 aule scolastiche, ed erano rette da 8952 insegnanti.

Gli iscritti erano 187,439 (62,706 maschi e 124,733 femmine), dei quali 151,717 (48,753 maschi e 102,964 femmine) nel corso inferiore e 35,722 (13,953 maschi e 21,769 femmine) nel corso superiore.

Gli iscritti alla fine dell'anno scolastico erano ridotti a 167,128, dei quali 134,416 nel corso inferiore e 32,712 nel superiore, corrispondenti al rapporto di 10.84 sopra 100 iscritti.

Nella tabella seguente si vede quante erano le scuole private di insegnamento elementare in ogni compartimento ed il numero degli insegnanti e degli iscritti.

Tav. XII. — Scuole elementari e private.

COMPARTIMENTI	Numero dei comuni aventi scuole private	Numero degli istituti privati	Numero delle aule per le scuole				Numero degli insegnanti			Numero degli iscritti						Numero dei frequentanti in fine d'anno					
			Maschili	Femminili	Miste	Totale	Maschi	Femmine	Totale	nelle classi del corso inferiore		nelle classi del corso superiore		Totale		nelle classi del corso inferiore		nelle classi del corso superiore		Totale	
										Maschi	Femmine	Maschi	Femmine	Maschi	Femmine	Maschi	Femmine	Maschi	Femmine	Maschi	Femmine
Piemonte.	129	375	189	449	190	828	215	665	880	4 872	9 753	2 127	2 530	6 999	12 283	4 298	8 397	2 007	2 311	6 305	10 708
Liguria.	60	213	75	215	192	482	106	407	513	2 762	6 020	676	1 404	3 438	7 424	2 411	5 231	622	1 357	3 033	6 588
Lombardia.	166	475	182	888	188	1 258	281	1 073	1 354	3 988	17 686	1 722	4 618	5 710	22 304	3 748	15 415	1 607	4 301	5 355	19 716
Veneto.	56	256	137	467	78	682	150	581	731	2 708	8 383	1 012	2 006	3 720	10 389	2 526	7 288	935	1 872	3 461	9 160
Emilia.	67	379	138	490	163	791	148	732	880	3 850	9 976	862	1 988	4 712	11 964	3 579	8 913	811	1 884	4 390	10 797
Toscana.	86	385	212	395	271	878	283	693	976	5 609	10 280	1 326	1 591	6 935	11 871	4 992	8 999	1 180	1 382	6 172	10 381
Marche.	54	145	40	171	27	238	43	206	249	964	2 460	248	798	1 212	3 258	812	2 168	214	742	1 026	2 910
Umbria.	24	88	20	88	28	136	21	127	148	411	1 185	71	337	482	1 522	374	1 144	68	314	442	1 458
Roma.	34	197	180	367	45	592	181	421	602	5 627	7 266	1 107	1 287	6 734	8 553	4 559	6 406	970	1 143	5 529	7 549
Abruzzi.	40	80	20	52	29	101	23	83	106	658	1 081	156	271	814	1 352	609	1 014	155	264	764	1 278
Campania.	102	898	602	865	192	1 659	601	1 106	1 707	12 490	19 706	3 369	3 292	15 859	22 998	11 195	17 675	3 012	2 898	14 207	20 573
Puglie.	47	112	52	159	26	237	63	188	251	1 046	3 291	285	779	1 331	4 070	993	2 875	271	688	1 264	3 563
Basilicata.	20	33	20	18	12	50	23	27	50	341	534	124	62	465	596	309	464	111	59	420	523
Celabrie.	25	70	53	48	14	115	63	59	122	938	867	313	138	1 251	1 005	842	791	287	128	1 129	919
Sicilia.	46	168	99	170	49	318	107	229	336	2 202	3 940	544	523	2 746	4 463	2 076	3 546	498	491	2 574	4 037
Sardegna.	9	17	9	18	12	39	10	37	47	287	536	11	145	298	681	274	493	11	119	285	612
Regno. . .	965	3 891	2 028	4 860	1 516	8 404	2 318	6 634	8 952	48 753	102 964	13 953	21 769	62 706	124 733	43 597	90 819	12 759	19 953	56 356	110 772
										151 717	35 722	187 439	134 416	32 712	167 128						

TAV. XIII. — Cifre proporzionali per le scuole private.

COMPARTIMENTI	Ogni 1000 abitanti					Diminuzione dei frequentanti in fine d'anno per 100 iscritti		
	Numero degli istituti	Numero delle aule	Numero degli iscritti			nel corso inferiore	nel corso superiore	Totale
			nel corso inferiore	nel corso superiore	Totale			
Piemonte.	0.12	0.25	4.50	1.43	5.93	13.20	7.28	11.77
Liguria	0.22	0.51	9.22	2.18	11.40	12.98	4.86	11.43
Lombardia	0.12	0.32	5.51	1.61	7.12	11.58	6.81	10.51
Veneto.	0.09	0.23	3.69	1.01	4.70	11.51	6.99	10.55
Emilia	0.17	0.35	6.12	1.26	7.38	9.65	5.79	8.99
Toscana	0.17	0.38	6.96	1.28	8.24	11.95	11.83	11.93
Marche	0.15	0.25	3.55	1.08	4.63	12.97	8.60	11.95
Umbria	0.15	0.23	2.58	0.68	3.36	4.89	6.37	5.19
Roma	0.20	0.60	13.07	2.43	15.50	14.95	11.74	14.45
Abruzzi	0.06	0.07	1.28	0.31	1.59	6.67	1.87	5.73
Campania	0.29	0.54	10.51	2.18	12.69	10.33	11.28	10.49
Puglie	0.06	0.13	2.44	0.60	3.04	10.81	9.87	10.63
Basilicata	0.06	0.09	1.62	0.34	1.96	11.66	8.60	11.12
Calabrie	0.05	0.09	1.37	0.34	1.71	9.53	7.98	9.22
Sicilia	0.05	0.10	1.84	0.32	2.16	8.47	7.31	8.30
Sardegna.	0.02	0.05	1.13	0.21	1.34	6.80	18.67	8.38
Regno . . .	0.13	0.28	5.00	1.17	6.17	11.40	8.43	10.84

Le scuole private per l'insegnamento elementare dopo la promulgazione della legge sull'istruzione obbligatoria diminuirono rapidamente, sebbene in alcune città si sieno mantenute abbastanza numerose, ed in alcune fra le principali città sieno anche cresciute di numero.

Nella statistica del 1881-82 si osservò una forte diminuzione delle scuole private in confronto al 1878-79, in cui erasi fatta l'ultima statistica, sia per la reale diminuzione delle scuole private, sia perchè furono escluse dalla medesima quelle piccole scuole o custodie di bambini che nelle statistiche precedenti solevansi annoverare fra le private per l'insegnamento elementare.

Dopo il 1882-83 si ebbero notizie per un maggior numero di scuole private, perchè le autorità scolastiche, dovendo dare notizie delle medesime ogni anno, richiamarono all'adempimento delle prescrizioni di legge coloro che tenevano scuole che non erano state prima riconosciute.

A cominciare dall'anno 1883-84 si volle sapere per ciascuna scuola privata la denominazione, o il nome del direttore o del titolare; tali indicazioni non vengono pubblicate, ma servono per poter istituire un esatto riscontro fra le notizie di un anno e quelle dei precedenti. Ciò malgrado, non poche fra le scuole private sono sfuggite, senza dubbio, alla vigilanza ufficiale.

Ragguagliando il numero delle scuole private notificate agli uffici scolastici provinciali, il rapporto sarebbe appena di una scuola privata per 10,000 abitanti, se si contano gli istituti privati d'insegnamento elementare invece delle aule scolastiche. Il rapporto di queste ultime allo stesso numero di abitanti è di 2.77 per 10,000. Avvertiamo però che se non si possono, a rigore di termini, per le scuole pubbliche, contare le aule come altrettante scuole, ciò sarebbe anche meno esatto per le scuole private (1).

Nelle scuole pubbliche ad ogni aula scolastica corrisponde generalmente uno dei gradi d'insegnamento elementare (1^a, 2^a e 3^a classe o 4^a e 5^a classe), mentre invece nelle scuole private la divisione in classi, come periodo d'insegnamento, e le materie d'insegnamento non corrispondono all'ordine ed ai programmi delle scuole pubbliche. Accade quindi sovente che uno stesso periodo d'insegnamento sia dato in aule diverse e da diversi insegnanti.

Gli iscritti si ragguagliavano a 6.18 per 1000 abitanti, 5.00 nel corso inferiore e 1.18 nel corso superiore.

Vediamo il movimento delle scuole pubbliche e private prese insieme.

NUMERO DELLE SCUOLE PUBBLICHE E PRIVATE E NUMERO DEGLI ISCRITTI (1). — Le aule scolastiche per le scuole pubbliche e gl'istituti privati per l'insegnamento elementare erano 57,621 comprese le scuole pubbliche irregolari, con 59,771 insegnanti, compresi i supplenti, sottomaestri e tirocinanti.

Gli iscritti erano complessivamente 2,454,032, dei quali 89,569 nelle scuole pubbliche irregolari.

Gli alunni delle scuole pubbliche regolari e delle private, prese insieme, si distribuivano così:

2,178,307 nelle classi inferiori;

186,156 nelle classi superiori.

Alla chiusura dell'anno scolastico gli iscritti erano ridotti a 1,799,819, dei quali 64,100 nelle scuole pubbliche irregolari.

Nella seguente tabella si danno le notizie per le scuole pubbliche e private di ogni compartimento.

(1) Vedasi la nota a pagina xx.

Tav. XV. — Cifre proporzionali per le scuole pubbliche e private.

(1) Vedi avvertenza a pag. xi.

Rapporto alla popolazione il numero delle scuole e degli iscritti varia nei diversi compartimenti. (1)

COMPARTIMENTI	Ogni 1000 abitanti								Diminuzione dei frequentanti in fine d'anno per 100 iscritti			
	Numero delle aule			Numero degli iscritti					Com- plessa	nelle scuole di grado inferiore	nelle scuole di grado superiore	Totale
	pubbliche irregolari	pubbliche regolari o private	Totale	nelle scuole di grado inferiore			nelle scuole di grado superiore					
				nelle irregolari	nel corso inferiore delle scuole regolari	Totale						
Piemonte	0.466	2.32	2.79	14.05	104.98	119.03	7.36	126.39	32.92	18.87	32.10	
Liguria	0.120	2.40	2.52	3.56	87.70	91.26	11.36	102.62	23.30	13.00	22.16	
Lombardia	0.111	2.19	2.30	3.38	102.84	106.22	7.19	113.41	25.64	16.29	25.05	
Veneto	0.064	1.86	1.92	2.48	90.13	92.61	5.69	98.30	27.08	16.22	26.45	
Emilia	0.054	2.03	2.08	1.64	81.29	82.93	6.81	89.74	23.49	15.42	22.88	
Toscana	0.086	1.58	1.67	2.36	61.12	63.48	5.19	68.67	21.87	14.04	21.28	
Marche	0.117	1.89	2.01	2.64	57.34	59.98	6.04	66.02	25.75	15.22	24.79	
Umbria	0.205	2.03	2.24	5.15	64.22	69.37	4.86	74.23	25.69	14.80	24.97	
Roma	0.016	2.18	2.20	0.40	75.23	75.63	10.04	85.67	24.98	17.21	24.07	
Abruzzi	0.051	1.43	1.48	1.41	57.56	58.97	2.69	61.66	34.74	17.75	34.00	
Campania	0.019	1.77	1.79	0.46	57.59	58.05	5.91	63.96	25.34	16.34	24.49	
Puglie	0.003	1.29	1.29	0.11	44.55	44.66	5.17	49.83	31.95	18.21	30.52	
Basilicata	0.005	1.20	1.20	0.15	40.08	40.23	3.83	44.06	27.14	21.26	26.63	
Calabrie	0.014	1.29	1.30	0.24	38.39	38.63	2.49	41.12	29.58	17.90	28.88	
Sicilia	0.003	1.24	1.24	0.14	42.26	42.40	6.23	48.63	28.24	16.04	26.67	
Sardegna	0.014	1.45	1.46	0.36	55.21	55.57	4.23	59.80	35.98	17.10	34.64	
Regno . . .	0.099	1.80	1.90	2.95	71.78	74.73	6.13	80.86	27.50	16.40	26.25	

Il Piemonte è al primo posto della scala, per il numero delle scuole e degli iscritti; seguono la Lombardia, la Liguria e il Veneto. L'Emilia è fra le regioni dell'Italia centrale quella che conta il massimo numero di alunni, comparativamente alla popolazione; segue la provincia di Roma. La Campania ha il maggior numero di scuole e d'iscritti dell'Italia meridionale. Nell'Italia insulare la Sardegna ha maggior numero di scuole e d'iscritti della Sicilia.

NUMERO DEI FANCIULLI OBBLIGATI ALLA SCUOLA. — Nelle scuole elementari, di grado inferiore pubbliche regolari, irregolari e private, si trovavano 2,267,876 fanciulli di ambo i sessi e senza distinzione d'età.

Secondo la legge dell'istruzione obbligatoria (15 luglio 1877), nelle scuole elementari inferiori dovrebbero essere raccolti tutti i fanciulli tra i sei ed i nove anni. Ma è noto che non tutti adempiono a quest'obbligo; e moltissimi, o per incuria dei genitori o per difficoltà di luoghi e di mezzi, non si iscrivono alle scuole o vi si ascrivono più tardi del sesto anno. Inoltre la legge stessa prescrive che i fanciulli i quali non riescono approvati nelle materie del corso elementare inferiore obbligatorio, siano trattenuti nelle scuole fino al 10° anno. Di guisa che, nel fatto, nelle scuole elementari inferiori mancano molti fanciulli tra i 6 ed i 9 anni, e vi si trovano molti altri che hanno superato il nono anno di età.

Per fare un riscontro dei fanciulli obbligati con quelli che effettivamente frequentano le scuole, converrebbe conoscere con precisione il numero dei fanciulli viventi in età fra 6 e 9 anni, e quello dei fanciulli compresi fra gli stessi limiti di età iscritti alle scuole.

Manca però una esatta anagrafe scolastica; negli elenchi degli obbligati sono spesso compresi fanciulli in età inferiore ai 6 anni e superiore ai 9; e non sempre ne sono stati cancellati i morti nè quelli che abbiano cambiato residenza.

Nella presente statistica non è dato il numero degli obbligati alla scuola secondo l'anagrafe scolastica, nè vi è la classificazione degli iscritti per età.

Col censimento della popolazione al 31 dicembre 1881, pei fanciulli tra i 6 ed i 9 anni, fu trovato il rapporto del 6.30 per cento sul totale della popolazione del Regno. Ora non possiamo calcolare il numero degli obbligati se non in base a questo medio rapporto. Assumendo la cifra anzidetta di 30,347,291 abitanti, come popolazione totale al 31 dicembre 1891, i fanciulli tra i 6 ed i 9 anni sarebbero ora in cifra tonda, 1,900,000.

CONFRONTI CON GLI ANNI ANTERIORI. — Compiuta la rassegna dei dati statistici per l'anno 1891-92, vediamo la frequenza alle scuole elementari pubbliche e private dal 1871-72 in poi. Nel seguente prospetto comparativo dall'anno 1883-84 al 1891-92 si danno le cifre delle sole scuole pubbliche regolari per agevolare il confronto colle cifre simili degli anni anteriori.

Tav. XVI. — Prospetto comparativo del numero delle scuole elementari

ANNI	Scuole (aule scolastiche)		Alunni iscritti nelle scuole						
	pubbliche	private	pubbliche			private			Totale pubbliche e private
			Maschi	Femmine	Totale	Maschi	Femmine	Totale	
1871-72 . . .	33 556	8 157	881 371	664 419	1 545 790	79 116	98 041	177 157	1 722 947
1872-73 . . .	34 786	7 392	913 073	708 846	1 621 919	80 247	95 630	175 877	1 797 796
1873-74 . . .	35 683	7 637	931 911	725 877	1 657 788	77 246	106 946	184 192	1 841 980
1874-75 . . .	38 062	8 952	949 939	743 861	1 693 800	88 756	113 198	201 954	1 895 754
1875-76 . . .	38 255	9 156	967 317	755 352	1 722 669	87 152	121 756	208 948	1 931 617
1876-77
1877-78 . . .	39 702	7 906	1 006 418	824 331	1 830 749	73 509	98 451	171 960	2 002 709
1878-79 . . .	41 108	7 422	1 048 801	853 479	1 902 280	63 469	92 228	155 697	2 057 977
1879-80 . . .	41 862	..	1 035 715	864 100	1 899 815	1 899 815
1880-81 . . .	42 510	..	1 048 781	879 925	1 928 706	1 928 706
1881-82 . . .	41 423	5 797	1 008 547	842 072	1 850 619	45 370	80 146	125 516	1 976 135
1882-83 . . .	42 390	7 129	1 017 402	856 321	1 873 723	57 440	105 662	163 102	2 036 825
1883-84 (1) . .	42 555	7 675	1 042 487	871 913	1 914 400	63 598	108 706	172 304	2 086 704
1884-85 . . .	42 896	7 833	1 068 555	886 709	1 955 264	64 599	109 426	174 025	2 129 289
1885-86 . . .	43 407	7 555	1 087 605	911 119	1 998 724	62 044	114 913	176 957	2 175 681
1886-87 . . .	43 770	7 607	1 096 788	922 480	2 019 268	61 791	113 341	175 132	2 194 400
1887-88 . . .	44 497	8 240	1 111 199	933 456	2 044 655	66 321	116 454	182 775	2 227 430
1888-89 . . .	44 664	7 975	1 118 217	941 172	2 059 389	63 246	118 585	181 831	2 241 220
1889-90 . . .	45 267	8 196	1 141 760	962 533	2 104 293	62 537	122 296	184 833	2 289 126
1890-91
1891-92 . . .	46 215	8 404	1 182 857	994 167	2 177 024	62 706	124 733	187 439	2 364 463

(1) Dall'anno 1883-84 in poi non si sono comprese nè le scuole irregolari nè gli iscritti alle medesime

diurne pubbliche e private dal 1871-72 al 1891-92.

Personale insegnante nelle scuole		Numero delle scuole (aule scolastiche) per 1000 abitanti			Media degli iscritti										
					Sopra 100 di popolazione totale nelle scuole			Sopra 100 di popolazione da 6 a 12 anni							
					pubbliche	private	Totale	Ogni 100 maschi		Ogni 100 femmine		Ogni 100 del totale		Totale pubbliche e private	
pubbliche	private	pubbliche	private	pubbliche				private							
34 309	9 114	1.25	0.31	1.56	5.77	0.66	6.43	51	4.6	40	5.9	46	5.3	51	
35 462	8 968	1.29	0.27	1.56	6.02	0.65	6.67	53	4.7	42	5.8	48	5.2	53	
36 398	9 198	1.32	0.28	1.60	6.11	0.68	6.79	54	4.5	44	6.4	49	5.5	55	
36 995	9 764	1.39	0.33	1.72	6.21	0.74	6.95	55	5.2	45	6.8	50	6.0	56	
37 623	9 462	1.39	0.34	1.73	6.27	0.76	7.03	56	5.1	46	7.3	51	6.2	57	
..	
39 702	7 906	1.43	0.28	1.71	6.59	0.62	7.21	57	4.2	49	5.8	53	5.0	58	
41 108	7 422	1.47	0.27	1.74	6.80	0.56	7.36	60	3.6	51	5.5	55	4.5	60	
41 862	..	1.49	..	1.49	6.75	..	6.75	59	..	51	..	55	..	55	
42 510	..	1.50	..	1.50	6.82	..	6.82	60	..	52	..	56	..	56	
42 067	6 088	1.46	0.20	1.66	6.50	0.44	6.94	58	2.6	50	4.7	54	3.6	58	
43 659	7 838	1.48	0.25	1.73	6.54	0.57	7.11	58	3.3	51	6.2	54	4.7	59	
43 335	8 451	1.48	0.26	1.74	6.64	0.60	7.24	59	3.6	52	6.4	56	5.0	61	
43 599	8 592	1.48	0.27	1.75	6.74	0.60	7.34	61	3.7	53	6.5	57	5.0	62	
44 383	8 260	1.49	0.26	1.75	6.84	0.61	7.45	62	3.5	54	6.8	58	5.1	63	
44 670	8 185	1.49	0.26	1.75	6.87	0.59	7.46	63	3.5	54	6.7	59	5.1	64	
45 268	8 864	1.50	0.28	1.78	6.91	0.62	7.53	63	3.8	55	6.9	59	5.3	64	
45 694	8 499	1.50	0.27	1.77	6.92	0.61	7.53	64	3.6	56	7.0	60	5.3	65	
46 458	8 715	1.51	0.27	1.78	7.02	0.62	7.64	65	3.6	57	7.2	61	5.4	66	
..	
47 836	8 952	1.52	0.28	1.80	7.17	0.62	7.79	68	3.6	59	7.4	63	5.5	69	

per rendere più facile il confronto con gli anni anteriori.

In totale, se si ragguaglia il numero degli scolari delle scuole pubbliche e private a 100 abitanti, senza distinzione di età, si trova che da 6.43 nel 1871-72 sono saliti alla proporzione di 7.79 nel 1891-92. Nelle scuole pubbliche gli scolari salirono da 5.77 a 7.17, mentre quelli delle scuole private si ragguagliavano a 0.66 per cento nel 1871-72 ed a 0.62 per cento nel 1891-92.

Nella seguente tabella è calcolata la proporzione degli iscritti alle scuole elementari pubbliche ed alle private per ciascun anno a cominciare dal 1881-82 rispetto al numero dei fanciulli viventi, in età da 6 a 12 anni, secondo la popolazione data dal censimento del 31 dicembre 1881 per ogni compartimento.

NUMERO DEGLI ALUNNI ISCRITTI NELLE SCUOLE ELEMENTARI

RAPPORTO ALLA POPOLAZIONE

DA 6 ANNI COMPIUTI A 12 COMPIUTI

Tav. XVII. — Numero degli alunni e delle alunne nelle scuole elementari diurne pubbliche e private per 100 fanciulli e rispettivamente per 100 fanciulle da 6 anni compiuti a 12 compiuti.

COMPARTIMENTI	1881-82				1882-83				1883-84				1884-85				1885-86				1886-87				1887-88				1888-89				1889-90				1891-92			
	Alunni per 100 fanciulli		Alunne per 100 fanciulle		Alunni per 100 fanciulli		Alunne per 100 fanciulle		Alunni per 100 fanciulli		Alunne per 100 fanciulle		Alunni per 100 fanciulli		Alunne per 100 fanciulle		Alunni per 100 fanciulli		Alunne per 100 fanciulle		Alunni per 100 fanciulli		Alunne per 100 fanciulle		Alunni per 100 fanciulli		Alunne per 100 fanciulle		Alunni per 100 fanciulli		Alunne per 100 fanciulle		Alunni per 100 fanciulli		Alunne per 100 fanciulle					
	pubbliche	private	pubbliche	private	pubbliche	private	pubbliche	private	pubbliche	private	pubbliche	private	pubbliche	private	pubbliche	private	pubbliche	private	pubbliche	private	pubbliche	private	pubbliche	private	pubbliche	private	pubbliche	private	pubbliche	private	pubbliche	private	pubbliche	private	pubbliche	private				
Piemonte	93	3	87	4	90	3	84	6	89	4	82	5	91	4	83	5	91	3	84	6	90	3	83	6	91	4	84	6	90	4	83	6	92	4	86	7	93	4	87	6
Liguria	76	5	67	10	71	6	65	11	74	6	69	11	76	7	70	10	76	6	69	13	78	6	70	12	79	6	71	11	79	7	71	12	81	7	74	12	83	6	74	14
Lombardia	85	2	74	8	83	3	74	9	88	3	78	9	91	3	80	10	93	3	82	11	94	3	83	10	95	4	84	10	94	3	84	10	95	3	84	10	96	3	86	10
Veneto	80	2	63	5	79	2	63	5	82	2	65	6	82	2	66	6	84	2	68	7	84	2	68	6	83	2	70	6	82	2	68	6	83	2	69	6	83	2	70	6
Emilia	61	1	50	4	64	2	53	9	67	2	55	8	68	3	56	8	69	3	58	8	69	3	59	9	70	4	59	10	72	4	61	9	73	4	63	10	78	4	66	10
Toscana	43	3	35	6	43	5	35	8	44	5	37	8	46	5	38	8	47	5	40	8	49	5	42	7	50	5	43	7	51	5	43	9	52	5	44	11	55	5	46	9
Marche	43	2	33	4	48	1	37	6	49	3	38	7	50	3	38	7	52	2	40	6	53	2	41	5	54	3	42	7	56	2	44	6	59	2	46	6	63	2	49	7
Umbria	55	1	45	3	52	1	43	2	52	3	42	4	52	3	42	4	54	1	44	2	54	1	45	3	57	2	47	4	58	2	48	5	61	1	51	5	65	2	54	5
Roma	48	6	46	11	53	13	55	18	54	12	52	18	58	12	55	18	61	13	58	17	60	15	57	18	61	17	59	15	65	13	59	18	68	11	61	19	75	14	67	18
Abruzzi	47	1	38	1	49	1	39	2	49	1	39	2	51	1	40	2	52	1	42	2	54	1	42	2	53	1	42	2	54	1	42	2	55	1	44	2	59	1	45	2
Campania	42	7	34	8	43	7	38	10	44	8	36	10	45	8	36	10	45	9	38	10	46	9	38	11	46	8	37	12	47	9	38	12	48	9	38	12	51	9	40	14
Puglie	30	1	30	1	32	1	33	1	33	2	33	2	34	2	33	3	34	2	34	3	34	2	33	3	37	2	36	4	39	1	38	3	41	1	40	4	44	1	41	4
Basilicata	35	..	29	1	39	1	30	1	37	1	28	2	40	1	29	2	39	1	30	2	39	1	30	1	42	1	33	2	41	1	33	2	41	1	33	1	40	1	32	2
Calabrie	35	1	25	1	37	2	26	2	37	2	25	1	37	2	25	1	38	2	27	1	39	2	27	1	38	2	27	1	39	2	28	1	38	2	27	2	38	2	26	1
Sicilia	28	1	27	2	31	2	28	2	31	1	29	2	32	1	30	3	33	1	31	2	34	1	33	2	36	2	34	2	37	1	35	2	39	2	37	2	42	1	40	2
Sardegna	49	1	41	1	49	1	40	2	48	1	39	2	50	1	40	1	49	1	39	2	50	1	40	3	51	1	42	1	53	1	44	2	53	1	43	1	54	1	45	2
Regno	58	3	50	5	58	3	51	6	59	4	52	6	61	4	53	6	62	3	54	7	63	3	54	7	63	4	55	7	64	4	56	7	65	4	57	7	68	4	59	7

Di rimpetto all'aumento del numero delle scuole e della scolaresca giova ricordare come i successivi censimenti abbiano trovato in minori proporzioni gli analfabeti sul totale della popolazione e nelle varie classi di età, e come siano pure diminuiti di numero i coscritti per 100 esaminati nelle leve annuali dell'esercito e della marina e gli sposi illetterati per 100 sposi o spose rispettivamente.

Le proporzioni degli analfabeti a 100 abitanti si trovarono modificate come segue nei risultati dei successivi censimenti generali della popolazione del Regno.

Su 100 abitanti	Sapevano				Totale			Erano analfabeti nel		
	leggere soltanto nel		leggere e scrivere nel							
	1861	1881	1861	1881	1861	1871	1881	1861	1871	1881
						(2)				
Da 5 anni compiuti a 12 non compiuti	4.71	2.37	13.08	28.63	17.79	21.26	31.00	82.21	78.74	69.00
Da 12 anni compiuti a 20 non compiuti (1)	5.47	1.80	23.08	43.90	28.55	36.47	45.70	71.45	63.53	54.30
Da 5 anni in su	4.71	2.32	20.61	34.88	25.32	30.54	37.20	74.68	69.46	62.80

(1) Per il 1861 questo gruppo comprende soltanto la popolazione dai 12 ai 19 anni non compiuti.

(2) Nel censimento del 1871 furono complessivamente classificate le categorie di quelli che sapevano leggere soltanto e di quelli che sapevano leggere e scrivere.

E dividendo il territorio del Regno, come di consueto, in quattro grandi regioni, i rapporti degli analfabeti a 100 abitanti degli stessi gruppi di età sono i seguenti:

REGIONI	Su 100 abitanti	Erano analfabeti nel		
		1861	1871	1881
Italia settentrionale	Da 5 anni compiuti a 12 non compiuti.	62.61	64.94	49.72
	Da 12 id. a 20 id.	45.86	39.63	27.23
	Da 5 anni in su	53.94	51.63	42.25
Italia centrale.	Da 5 anni compiuti a 12 non compiuti.	87.04	82.74	73.22
	Da 12 id. a 20 id.	77.89	68.33	58.57
	Da 5 anni in su	77.85	72.42	65.34
Italia meridionale	Da 5 anni compiuti a 12 non compiuti.	92.71	89.34	84.25
	Da 12 id. a 20 id.	86.17	82.03	76.44
	Da 5 anni in su	86.26	83.81	79.91
Italia insulare.	Da 5 anni compiuti a 12 non compiuti.	93.74	89.36	85.81
	Da 12 id. a 20 id.	88.77	84.58	77.99
	Da 5 anni in su	88.82	85.73	81.39
Regno.	Da 5 anni compiuti a 12 non compiuti.	82.21	78.74	69.00
	Da 12 id. a 20 id.	71.45	63.53	54.30
	Da 5 anni in su	74.68	69.46	62.80

Dai registri comunali dello stato civile si deducono le seguenti proporzioni degli sposi che sottoscrissero l'atto di matrimonio, per cento sposi anno per anno, a cominciare dall'anno 1871:

ANNI	Numero degli sposi che sottoscrissero l'atto di matrimonio			Numero degli sposi che non sottoscrissero l'atto di matrimonio		
	su 100 sposi dei due sessi	su 100 maschi	su 100 femmine	su 100 sposi dei due sessi	su 100 maschi	su 100 femmine
1871 (a)	32.77	42.27	23.27	67.23	57.73	76.73
1872.	34.25	43.78	24.72	65.75	56.22	75.28
1873.	33.94	43.52	24.35	66.06	56.48	75.65
1874.	35.57	45.52	25.63	64.43	54.48	74.37
1875.	35.46	45.68	25.24	64.54	54.32	74.76
1876.	37.35	47.65	27.05	62.65	52.35	72.95
1877.	37.77	48.22	27.31	62.23	51.78	72.69
1878.	40.72	51.51	29.93	59.28	48.49	70.07
1879.	40.84	51.92	29.75	59.16	48.08	70.25
1880.	43.03	54.06	32.01	56.97	45.94	67.99
1881.	40.93	51.76	30.10	59.07	48.24	69.90
1882.	42.57	53.32	31.81	57.43	46.68	68.19
1883.	43.33	54.21	32.44	56.67	45.79	67.56
1884.	44.19	55.03	33.35	55.81	44.97	66.65
1885.	45.08	55.72	34.44	54.92	44.28	65.56
1886.	46.69	56.84	36.53	53.31	43.16	63.47
1887.	47.17	57.17	37.18	52.83	42.83	62.82
1888.	47.92	57.73	38.10	52.08	42.27	61.90
1889.	49.17	58.79	39.55	50.83	41.21	60.45
1890.	49.25	58.63	39.87	50.75	41.37	60.13
1891.	49.86	58.88	40.84	50.14	41.12	59.16

(a) Esclusa la provincia di Roma.

Le proporzioni degli analfabeti sopra 100 coscritti delle leve di terra e di mare sono presentate nella seguente tabella:

Leva di terra			Leva di mare		
Anni di nascita	Anni in cui fu eseguita la leva	Analfabeti ogni 100 coscritti	Anni di nascita	Anni in cui fu eseguita la leva	Analfabeti ogni 100 coscritti
1851	1871	56.74	1850	1871	68.52
1852	1872	56.53	1851	1872	69.81
1853	1873	54.24	1852	1873	66.80
1854	1874	52.62	1853	1874	69.27
1855	1875	51.80	1854	1875	64.98
1856	1876	51.99	1855	1876	69.73
1857	1877	51.39	1856	1877	72.36
1858	1878	49.86	1857	1878	68.11
1859	1879	49.24	1858	1879	65.07
1860	1880	48.88	1859	1880	66.10
1861	1881	47.74	1860	1881	60.27
1862	1882	47.11	1861	1882	61.12
1863	1883	47.96	1862	1883	60.05
1864	1884	47.22	1863	1884	61.91
1865	1885	46.37	1864	1885	64.39
1866	1886	44.42	1865	1886	58.15
1867	1887	44.98	1866	1887	51.72
1868	1888	42.98	1867	1888	51.46
1869	1889	42.04	1868	1889	44.24
1870	1890	41.10	1869	1890	39.00
1871	1891	. .	1870	1891	41.41

Risultati degli esami di proscioglimento dall'obbligo.

Secondo l'articolo 2 della legge del 15 luglio 1877 potevano esentarsi dall'obbligo di frequentare le scuole elementari inferiori prima del 9° anno, i fanciulli che avevano sostenuto con buon esito un esame sulle materie prescritte pel corso obbligatorio; e se l'esperimento fosse fallito, essi dovevano frequentare le scuole per un altr'anno.

Senonchè la posteriore legge elettorale politica del 22 gennaio 1882, conferendo il diritto di elettore a tutti coloro che abbiano sostenuto con buon esito l'esame di proscioglimento dall'obbligo, si vide la necessità di dare una più estesa applicazione alle disposizioni ora citate, affinchè divenissero norma generale per tutti. A tal fine il regolamento unico sull'istruzione elementare del 16 febbraio 1888 (articolo 89 e seguenti) prescrisse che al termine del corso inferiore, per essere prosciolti dall'obbligo si dovesse superare l'esame sulle materie dei programmi pel corso elementare inferiore.

Il citato regolamento stabilisce le modalità di questi esami, superati i quali, l'alunno riceve un certificato di proscioglimento dall'obbligo, il quale serve per l'ammissione alla 4ª classe.

Nel 1891-92, gli esami di proscioglimento a norma delle citate disposizioni, furono dati in 7,100 Comuni sopra 8,253 esistenti; in altri 1,153, non furono dati, sia perchè non vi erano alunni che avevano compiuto il corso inferiore, sia per altre cause.

Si presentarono agli esami di proscioglimento 256,273 alunni, dei quali 251,516 provenienti da scuole pubbliche, 4,360 da scuole private, 397 dall'istruzione paterna.

Ne furono approvati 172,323, dei quali 168,963 provenivano da scuola pubblica, 3,121 da scuola privata e 239 dall'istruzione paterna.

Nella tavola VI del presente volume sono date le cifre particolareggiate per ciascun circondario scolastico; nel seguente specchietto riproduciamo le cifre per i diversi compartimenti, aggiungendovi le proporzioni centesimali degli approvati rispetto agli esaminati.

RISULTATO DEGLI ESAMI

di proscioglimento dall'obbligo della istruzione elementare.

Tav. XVIII. — Risultati degli esami di proscoglimento dall'obbligo

COMPARTIMENTI	Numero dei comuni			Provenienza dei candidati esaminati								Complesso
	di ciascun circondario	nei quali furono dati gli esami	nei quali non furono dati gli esami	da scuola elementare pubblica		da scuola elementare privata		dalla istruzione paterna		Totale		
				Maschi	Femmine	Maschi	Femmine	Maschi	Femmine	Maschi	Femmine	
Piemonte	1485	1074	411	20168	17881	261	240	11	16	20440	18137	38577
Liguria	302	276	26	6295	5190	42	37	4	5	6341	5232	11573
Lombardia	1893	1691	202	26699	22079	245	371	14	6	26958	22456	49414
Veneto	792	767	25	17971	12847	297	185	27	18	18295	13050	31345
Emilia	322	307	15	13488	10764	180	422	4	2	13672	11188	24860
Toscana	277	267	10	9506	6944	183	170	35	10	9724	7124	16848
Marche	248	232	16	4400	2786	84	270	»	1	4484	3057	7541
Umbria	152	140	12	2369	2058	41	105	5	5	2415	2168	4583
Roma	226	214	12	4708	3691	11	82	»	»	4719	3773	8492
Abruzzi	454	383	71	4380	2753	12	47	»	»	4392	2800	7192
Campania	613	560	53	9754	6222	355	237	108	61	10217	6520	16737
Puglie	236	220	16	5152	3784	148	167	7	2	5307	3953	9260
Basilicata	124	114	10	1498	1123	20	9	2	»	1520	1132	2652
Calabrie	409	315	94	2948	1261	15	1	8	»	2971	1262	4233
Sicilia	357	346	11	10487	8627	49	43	9	37	10545	8707	19252
Sardegna	363	194	169	2330	1353	29	2	»	»	2359	1355	3714
Regno	8253	7100	1153	142153	109363	1972	2388	234	163	144359	111914	256273
				251516		4360		397		256273		

Scuole serali e festive.

Le scuole serali e festive hanno per iscopo di compiere e sviluppare l'istruzione elementare ricevuta dai fanciulli che frequentarono le scuole diurne e quotidiane; esse si propongono inoltre di dare i primi rudimenti dell'istruzione agli adulti che nell'infanzia non frequentarono le scuole elementari.

La legge del 15 luglio 1877 stabiliva che gli alunni delle scuole elementari inferiori dovessero frequentare durante le vacanze le scuole festive, e che, compiuto il corso obbligatorio, dovessero frequentare ancora per un anno le scuole serali, nei comuni in cui tali scuole fossero aperte. Non fu però con quella legge dichiarata obbligatoria la istituzione delle scuole serali e festive o di complemento.

Lo Stato ed i comuni promuovono con stanziamenti annuali nei rispettivi bilanci l'istituzione di scuole serali e festive, sia complementari, sia per gli adulti. Epperò molti comuni tengono aperte, a proprie spese, scuole serali e festive negli stessi locali delle scuole diurne comunali e le affidano agli stessi maestri delle scuole pubbliche; altri forniscono i locali e gli arredi scolastici ai maestri delle scuole comunali, o ad associazioni o privati insegnanti che tengono aperte scuole serali o festive a beneficio di tutti i cittadini. Siffatte scuole sono gratuite, pubbliche e sussidiate dallo Stato e dai comuni.

Vi sono eziandio scuole serali o festive tenute ad esclusivo carico di privati o di associazioni, ed alcune di esse ricevono sussidio dallo Stato e dai comuni.

Queste ultime scuole, in generale, danno avviamento ad arti e mestieri; mentre le pubbliche intendono quasi tutte soltanto a dare i primi rudimenti dell'istruzione elementare; alcune aggiungendovi qualche materia speciale, come il disegno e la contabilità.

Nella tavola VII della presente statistica si danno le notizie delle scuole serali e festive pubbliche per ciascun circondario. Vi è indicato il numero dei comuni nei quali tali scuole funzionarono, il numero delle scuole, degli insegnanti, degli iscritti e dei frequentanti alla fine dell'anno.

NUMERO DEI COMUNI NEI QUALI RIMASERO APERTE LE SCUOLE SERALI O FESTIVE. —

Nell'anno scolastico 1891-92 si sono avute le notizie per le scuole serali o festive da 2,784 comuni; diedero le notizie per le sole scuole serali 1,402 comuni e 710 per le sole scuole festive; le diedero per la scuola serale e festiva, insieme, 672 comuni. Inoltre per 5,469 comuni fu ritornato il prospetto statistico con dichiarazione negativa.

NUMERO DELLE SCUOLE E DEGLI ISCRITTI. — Le scuole (o aule scolastiche) (1) erano 7,131 tra serali e festive; 4,241 per l'insegnamento serale e 2,890 per festivo.

In dette scuole insegnavano 7,097 maestri e maestre, oltre a 47 che insegnavano contemporaneamente nelle scuole serali e festive.

Al principio del corso si iscrissero 147,607 alunni nelle scuole serali e 76,694 nelle festive, cioè complessivamente 224,301 alunni, dei quali 159,922 maschi e 64,379 femmine. Alla chiusura dell'anno erano presenti 158,403 alunni (110,417 maschi e 47,986 femmine), dei quali 101,874 nelle scuole serali e 56,529 nelle festive. Gli iscritti alla chiusura dell'anno scolastico diminuirono di 31 per cento nelle scuole serali e di 26 per cento nelle festive.

Nel seguente prospetto son date le cifre per ciascun compartimento.

(1) Vedasi la nota a pagina xx.

Tav. XIX. — Numero delle scuole serali e festive, numero degli iscritti e dei frequentanti in fine d'anno.

COMPARTIMENTI	Numero dei Comuni			Scuole serali										Scuole festive																																	
	aventi solo scuole serali	aventi solo scuole festive	aventi scuole serali e festive	Numero delle scuole (aule scolastiche)			Numero degli insegnanti				Numero degli iscritti			Numero dei frequentanti in fine d'anno				Numero delle scuole (aule scolastiche)			Numero degli insegnanti					Numero degli iscritti				Numero dei frequentanti in fine d'anno																	
				Maschili	Femminili	Miste	appartenenti alle scuole diurne		appositamente nominati per le scuole serali	nel corso inferiore		nel corso superiore	nel corso inferiore		nel corso superiore		Maschili	Femminili	Miste	appartenenti alle scuole diurne	appositamente nominati per le scuole festive	addetti contemporaneamente alle scuole serali e festive	nel corso inferiore		nel corso superiore		nel corso inferiore		nel corso superiore																		
							Maschi	Femmine		Maschi	Femmine	Maschi	Femmine	Maschi	Femmine	Maschi							Femmine	Maschi	Femmine	Maschi	Femmine	Maschi	Femmine	Maschi	Femmine	Maschi	Femmine	Maschi	Femmine	Maschi	Femmine										
Piemonte	237	158	119	584	40	28	521	108	21	1	18	172	1	170	2	812	13	002	998	1	948	48	125	444	26	97	481	..	2	9	6	3	939	13	692	176	1	999	2	919	10	316	136	1	739		
Liguria	47	45	21	191	12	10	164	31	16	2	3	920	302	1	555	..	2	679	230	1	029	..	22	126	9	20	136	1	510	2	338	6	563	427	1	697	4	403						
Lombardia	246	202	172	615	38	42	513	162	20	1	20	742	1	631	2	599	..	14	929	1	354	1	766	..	143	562	17	114	585	3	8	4	8	3	763	16	565	299	2	271	2	666	12	280	173	1	446
Veneto	71	124	69	255	21	18	234	51	9	..	7	678	736	514	..	5	565	583	379	..	137	285	18	126	304	1	5	4	..	3	051	6	435	25	226	2	193	4	603	20	154						
Emilia	32	48	37	215	11	10	185	47	4	..	5	397	249	986	..	3	776	216	647	..	60	233	26	55	262	2	1	093	4	111	23	340	755	2	964	18	243							
Toscana	62	15	29	163	5	2	130	28	11	1	3	989	140	575	1	2	967	112	383	11	27	55	4	24	56	1	5	523	1	117	12	..	398	894	10	..									
Marche	41	5	32	174	7	..	161	17	3	..	3	296	127	547	..	2	432	100	428	..	17	57	7	16	59	1	2	1	2	364	916	23	132	267	704	19	93										
Umbria	41	5	16	106	3	10	98	19	2	..	2	821	90	316	..	1	926	72	167	..	8	14	2	8	15	1	199	309	13	..	143	243	9	..										
Roma	57	6	60	294	1	3	287	7	5	..	8	975	63	1	024	..	6	134	49	696	..	11	153	2	9	155	2	..	383	3	245	77	366	260	2	168	60	273							
Abruzzi	65	19	20	99	5	1	95	8	1	1	3	075	188	92	..	2	299	138	73	..	18	30	1	18	31	412	623	36	10	344	469	36	10										
Campania	145	32	40	309	10	2	223	14	82	2	10	871	323	346	..	7	286	275	268	..	33	61	4	30	66	1	..	1	..	988	1	543	140	64	758	1	154	118	59								
Puglie	70	1	8	193	1	..	166	1	27	..	9	269	21	469	..	5	750	13	377	..	16	8	..	15	8	1	320	201	210	161										
Basilicata	25	9	6	46	8	1	42	9	4	..	1	514	181	188	1	1	072	148	142	11	10	12	..	10	12	359	342	31	..	294	278	15	..										
Calabria	54	23	17	102	94	1	7	..	3	764	..	279	..	2	783	..	204	..	30	27	..	30	27	533	520	5	..	424	429	2	..										
Sicilia	177	6	16	544	1	1	432	6	120	..	22	141	132	1	704	1	3	411	107	1	207	13	16	9	1	14	11	1	..	387	317	38	16	289	232	32	16								
Sardegna	32	12	10	57	2	1	53	5	2	..	2	347	55	131	..	1	563	45	63	..	4	19	1	4	20	86	619	67	435										
Regno . . .	1 402	710	672	3 947	165	129	3 398	514	334	8	127 971	5 408	14 137	9	87 574	4 440	9 777	83 677	2 095	118 590	2 228	8	17	22	25	16 910	52 893	904	5987	12 414	39 027	652	4 436														
	2 784			4 241			4 254				147 607				101 874				2 890			2 890					76 694				56 529																

Dalle quali cifre effettive si ricavano i seguenti rapporti centesimali: (1)

Tav. XX — Cifre proporzionali per le scuole serali e festive.

COMPARTIMENTI	Per 1000 abitanti				Diminuzione dei frequentanti in fine d'anno per 100 iscritti	
	Scuole serali		Scuole festive		nelle scuole serali	nelle scuole festive
	Numero delle scuole	Numero degli iscritti	Numero delle scuole	Numero degli iscritti		
Piemonte	0.20	6.83	0.18	6.09	27.97	23.71
Liguria	0.22	6.07	0.16	3.59	31.83	25.93
Lombardia	0.18	6.35	0.18	5.82	27.72	27.66
Veneto	0.10	2.97	0.15	3.24	26.91	28.42
Emilia	0.10	2.93	0.14	2.46	30.05	28.51
Toscana	0.07	2.07	0.04	0.72	26.33	21.19
Marche	0.19	4.12	0.08	1.49	25.44	24.53
Umbria	0.20	5.42	0.04	0.88	32.91	24.18
Roma	0.30	1.02	0.17	4.13	31.63	32.18
Abruzzi	0.08	2.46	0.04	0.79	25.19	20.54
Campania	0.10	3.77	0.03	0.89	32.16	23.62
Puglie	0.11	5.49	0.01	0.29	37.08	28.79
Basilicata	0.10	3.51	0.04	1.36	27.51	19.81
Calabrie	0.08	3.07	0.04	0.80	26.12	19.19
Sicilia	0.16	7.22	0.01	0.23	38.57	24.93
Sardegna	0.08	3.46	0.03	0.96	38.03	28.79
Regno . . .	0.14	4.86	0.10	2.53	30.98	26.29

(1) Vedi avvertenza a pag. xi.

CONFRONTI CON GLI ANNI ANTERIORI. — Per le scuole serali e festive mancano le notizie di parecchi anni. Nel seguente specchietto i pochi dati che si posseggono degli anni anteriori sono riuniti e posti a confronto con quelli dell'ultimo anno.

Tav. XXI — Scuole serali e festive dall'anno 1871-72 al 1891-92.

ANNI	SCUOLE						Proporzioni per 1000 abitanti			
	Serali			Festive			Scuole serali		Scuole festive	
	Numero delle scuole	Numero degli iscritti	Numero degli insegnanti	Numero delle scuole	Numero degli iscritti	Numero degli insegnanti	Numero delle scuole	Numero degli iscritti	Numero delle scuole	Numero degli iscritti
1871-72	9 809	375 947	11 548	4 743	154 585	5 020	0.37	14.03	0.18	5.77
1877-78	10 577	432 801	10 577	5 792	195 631	5 792	0.38	15.57	0.21	7.04
1878-79	11 633	455 687	11 633	6 571	212 439	6 571	0.42	16.30	0.24	7.60
1881-82	6 295	248 012	6 295	3 895	123 107	3 895	0.22	8.71	0.14	4.29
1882-83	6 787	278 377	6 826	3 831	120 110	3 878	0.24	9.72	0.13	4.19
1883-84	7 185	285 990	7 416	4 160	128 671	4 271	0.25	9.92	0.14	4.46
1884-85	7 366	290 795	7 619	6 652	189 763	6 795	0.25	10.02	0.23	6.54
1885-86	7 144	283 230	7 303	5 886	169 609	5 935	0.24	9.70	0.20	5.81
1886-87	5 983	222 006	6 002	4 380	125 839	4 397	0.20	7.55	0.15	4.28
1887-88	5 622	205 160	5 674	3 965	113 188	4 031	0.19	6.93	0.13	3.83
1888-89	5 191	191 600	5 290	3 625	100 150	3 652	0.17	6.43	0.12	3.36
1889-90	5 265	196 846	5 285	3 574	100 002	3 576	0.18	6.56	0.12	3.34
1891-92	4 241	147 607	4 254	2 890	76 694	2 890	0.14	4.86	0.10	2.53

Le scuole serali e festive dovevano trasformarsi nelle scuole complementari prescritte dalla legge del 15 luglio 1877 (art. 9); ma questa trasformazione non ebbe luogo. Il Governo dal canto suo soppresse nel 1881-82 i sussidi che soleva dare ai maestri per le scuole serali e festive nella misura di circa lire 600,000; poi ristabilì un fondo per questo scopo, riducendolo però a minor somma. In seguito questo fondo fu ancora ridotto; e nel 1891-92 era stato ridotto a lire 260,000 solamente. In conseguenza di ciò molte di quelle scuole si chiusero.

Scuole normali.

Le scuole normali si distinguono in governative, provinciali, comunali di fondazione e private.

Le scuole normali sono, le une di grado inferiore, le altre di grado superiore, maschili o femminili, secondo che servono a preparare maestri o maestre per le scuole elementari inferiori o per le superiori.

Nelle tavole VIII e IX sono date le notizie per ciascuna scuola normale circa gli iscritti, gli esaminati, i promossi ed i risultati degli esami di patente.

NUMERO DELLE SCUOLE NORMALI E NUMERO DEGLI ISCRITTI. — Nel 1891-92 erano in attività 149 scuole normali, delle quali 125 per l'insegnamento superiore (30 maschili e 95 femminili) e 24 per l'insegnamento inferiore (6 maschili e 18 femminili).

Di esse 101 erano governative (33 maschili e 68 femminili) 14 pareggiate (3 maschili e 11 femminili). Le altre 34 erano femminili non pareggiate.

Alle scuole normali si iscrissero 18,029 alunni (2,135 maschi e 15,894 femmine); 14,229 nelle governative, 1,877 nelle pareggiate e 1,923 nelle non pareggiate.

Le scuole normali governative avevano in media 141 alunni, le pareggiate 134, le non pareggiate 57. In media generale ognuna accoglieva 121 alunni, dei quali 14 soltanto erano maschi.

Il numero delle scuole normali, tanto maschili che femminili, si ragguaglia a 491 per ogni milione di abitanti d'ambo i sessi.

Alla fine dell'anno scolastico si trovavano ancora presenti nelle scuole normali 16,593 alunni, dei quali 1,958 maschi e 14,635 femmine: gli iscritti diminuirono di 1,436, cioè 177 maschi e 1,259 femmine. La diminuzione corrisponde a 7,96 per 100.

Nello specchietto che segue sono date le notizie per tutte le categorie di scuole normali col numero degli iscritti e dei frequentanti.

Tav. XXII — Numero delle scuole normali — Iscritti e frequentanti.

SCUOLE	Numero delle scuole				Numero degli iscritti nell'anno						Frequentanti in fine d'anno				Diminuzione degli iscritti alla fine dell'anno	
	Totale	Maschili		Femmini		Corso preparatorio		Corso normale		Totale	Corso preparatorio		Corso normale			
		superiori	inferiori	superiori	inferiori	Maschi	Femmine	Maschi	Femmine		Maschi	Femmine	Maschi	Femmine		
Governative . .	101	27	6	56	12	946	8098	1084	4101	14229	811	7265	1028	3893	13027	1202
Pareggiate . .	14	3	»	11	»	20	1070	85	702	1877	17	1003	72	677	1769	108
Non pareggiate	34	»	»	28	6	»	970	»	953	1923	»	908	»	889	1797	126
Totale . . .	149	30	6	95	18	966	10138	1169	5756	18029	858	9176	1100	5459	16593	1436

ESAMI. — Nelle scuole normali si danno esami di ammissione, di promozione ed esami finali di patente. I primi si danno per l'ammissione a qualunque classe della scuola normale; i secondi per il passaggio da una classe all'altra, e gli ultimi per conseguire le patenti di idoneità all'ufficio di maestro elementare. Quelli per la idoneità all'insegnamento di grado inferiore si danno dopo il 2° anno di corso, e quelli per l'idoneità all'insegnamento superiore, alla fine del 3° anno.

ESAMI DI PROMOZIONE. — Nel corso preparatorio alle scuole normali vi erano alla fine dell'anno scolastico 10,034 alunni; di essi 5847 furono promossi al corso successivo; 2,172 ottennero il certificato di licenza dal 3° anno; 1,820 non furono approvati e 195 non vi si presentarono o ne furono esclusi.

Nel primo anno di corso delle scuole normali inferiori si contavano alla fine dell'anno 146 alunni, dei quali 121 furono promossi al 2° anno, e 25 non furono promossi non avendo superato gli esami.

Infine, nei primi due anni di corso delle scuole normali superiori vi erano alla fine dell'anno scolastico 4,209 alunni; 3,082 furono promossi dal 1° al 2° corso o da questo al 3° corso; 496 non furono approvati agli esami e 631 non vi si presentarono.

Nel prospetto seguente sono riepilogate le notizie degli esami di promozione nelle scuole normali dei due gradi e di ogni categoria.

Tav. XXIII — Numero dei promossi e non promossi nelle scuole normali.

SCUOLE	Corso preparatorio					Scuole normali inferiori				Scuole normali superiori			
	Numero dei frequentanti					Numero dei frequentanti il primo anno di corso				Numero dei frequentanti i primi due anni di corso eccetto l'ultimo			
	Totale	dei quali				Totale	dei quali			Totale	dei quali		
		promossi		non promossi			promossi	non promossi			promossi	non promossi	
nei primi due anni eccetto l'ultimo		ottennero la licenza alla fine del corso	perchè respinti	perchè non si presentarono agli esami	perchè respinti			perchè non si presentarono agli esami	perchè respinti			perchè non si presentarono agli esami	
Governative	8106	4578	1808	1570	150	122	100	22	»	3151	2255	390	506
Pareggiate	1020	656	215	115	34	»	»	»	»	512	393	34	85
Non pareggiate	908	613	149	135	11	24	21	3	»	546	434	72	40
Totale . . .	10034	5847	2172	1820	195	146	121	25	»	4209	3082	496	631

E passando alle proporzioni centesimali, si hanno le cifre seguenti per i promossi e per gli altri non promossi:

Tav. XXIV — Cifre proporzionali per i promossi e non promossi.

SCUOLE	Corso preparatorio			Scuole normali inferiori			Scuole normali superiori		
	Per 100 frequentanti			Per 100 frequentanti il primo anno del corso eccetto l'ultimo			Per 100 frequentanti i primi due anni di corso eccetto l'ultimo		
	furono promossi	non furono promossi		furono promossi al 2° anno	non furono promossi		furono promossi dal 10 al 20° anno o dal secondo al 3°	non furono promossi	
		perchè respinti	perchè non si presentarono agli esami		perchè respinti	perchè non si presentarono agli esami		perchè respinti	perchè non si presentarono agli esami
Governative	78.78	19.37	1.85	81.97	18.03	»	71.56	12.38	16.06
Pareggiate	85.39	11.28	3.33	»	»	»	76.76	6.64	16.60
Non pareggiate	83.92	14.87	1.21	87.50	12.50	»	79.49	13.19	7.32
Totale . . .	79.92	18.14	1.94	82.88	17.12	»	73.22	11.79	14.99

ESAMI DI PATENTE. — Gli esami per la patente di idoneità all'insegnamento elementare si diedero nel 1891-92 presso 98 scuole normali superiori e 16 inferiori; 99 erano governative, 14 pareggiate a queste e un'altra scuola cui fu concessa per l'anno la sede di esame di patente.

I candidati per la patente inferiore furono 3,015, dei quali furono approvati 2,005; quelli per la patente superiore furono 3,356 e ne furono approvati 2,536.

Nell'insieme furono approvati 67 sopra 100 candidati alla patente inferiore e 76 sopra 100 candidati alla patente superiore.

Distinguendo i candidati e gli approvati dei due gradi in maschi e femmine, si trova che furono approvati sopra 100 candidati, rispettivamente 57.45 maschi e 77.67 femmine.

E distinguendo i candidati e gli approvati secondo la provenienza e secondo il grado della patente, ne furono approvati su 100 esaminati rispettivamente:

Per la patente inferiore	89	provenienti da scuole governative.
»	»	90 » » pareggiate.
»	»	45 » » non pareggiate.
»	»	42 di altre provenienze.
Per la patente superiore	92	provenienti da scuole governative.
»	»	97 » » pareggiate.
»	»	54 » » non pareggiate.
»	»	53 di altre provenienze.

Nel seguente prospetto sono riepilogate le cifre effettive dei candidati e degli approvati, e le proporzioni centesimali per gli approvati in rispetto ai candidati, distinguendosi le scuole governative, le pareggiate e le non pareggiate.

Tav. XXIII — Numero dei promossi e non promossi nelle scuole normali.

SCUOLE	Corso preparatorio					Scuole normali inferiori			Scuole normali superiori				
	Numero dei frequentanti					Numero dei frequentanti il primo anno di corso			Numero dei frequentanti i primi due anni di corso eccetto l'ultimo				
	Totale	dei quali				Totale	dei quali		Totale	dei quali			
		promossi		non promossi			promossi	non promossi		promossi	non promossi		
nei primi due anni eccetto l'ultimo		ottennero la licenza alla fine del corso	perchè respinti	perchè non si presentarono agli esami	perchè respinti			perchè non si presentarono agli esami			perchè respinti	perchè non si presentarono agli esami	
Governative	8106	4578	1808	1570	150	122	100	22	»	3151	2255	390	506
Pareggiate	1020	656	215	115	34	»	»	»	»	512	393	34	85
Non pareggiate	908	613	149	135	11	24	21	3	»	546	434	72	40
Totale	10034	5847	2172	1820	195	146	121	25	»	4209	3082	496	631

E passando alle proporzioni centesimali, si hanno le cifre seguenti per i promossi e per gli altri non promossi:

Tav. XXIV — Cifre proporzionali per i promossi e non promossi.

SCUOLE	Corso preparatorio			Scuole normali inferiori			Scuole normali superiori		
	Per 100 frequentanti			Per 100 frequentanti il primo anno del corso eccetto l'ultimo			Per 100 frequentanti i primi due anni di corso eccetto l'ultimo		
	furono promossi	non furono promossi		furono promossi al 2° anno	non furono promossi		furono promossi dal 1° al 2° anno o dal secondo al 3°	non furono promossi	
		perchè respinti	perchè non si presentarono agli esami		perchè respinti	perchè non si presentarono agli esami		perchè respinti	perchè non si presentarono agli esami
Governative	78.78	19.37	1.85	81.97	18.03	»	71.56	12.38	16.06
Pareggiate	85.39	11.28	3.33	»	»	»	76.76	6.64	16.60
Non pareggiate	83.92	14.87	1.21	87.50	12.50	»	79.49	13.19	7.32
Totale	79.92	18.14	1.94	82.88	17.12	»	73.22	11.79	14.99

ESAMI DI PATENTE. — Gli esami per la patente di idoneità all'insegnamento elementare si diedero nel 1891-92 presso 98 scuole normali superiori e 16 inferiori; 99 erano governative, 14 pareggiate a queste e un'altra scuola cui fu concessa per l'anno la sede di esame di patente.

I candidati per la patente inferiore furono 3,015, dei quali furono approvati 2,005; quelli per la patente superiore furono 3,356 e ne furono approvati 2,536.

Nell'insieme furono approvati 67 sopra 100 candidati alla patente inferiore e 76 sopra 100 candidati alla patente superiore.

Distinguendo i candidati e gli approvati dei due gradi in maschi e femmine, si trova che furono approvati sopra 100 candidati, rispettivamente 57.45 maschi e 77.67 femmine.

E distinguendo i candidati e gli approvati secondo la provenienza e secondo il grado della patente, ne furono approvati su 100 esaminati rispettivamente:

Per la patente inferiore	89	provenienti da scuole governative.
»	»	90 » » pareggiate.
»	»	45 » » non pareggiate.
»	»	42 di altre provenienze.
Per la patente superiore	92	provenienti da scuole governative.
»	»	97 » » pareggiate.
»	»	54 » » non pareggiate.
»	»	53 di altre provenienze.

Nel seguente prospetto sono riepilogate le cifre effettive dei candidati e degli approvati, e le proporzioni centesimali per gli approvati in rispetto ai candidati, distinguendosi le scuole governative, le pareggiate e le non pareggiate.

SCUOLE	Numero delle scuole sede di esami			Provenienza dei candidati												
				per la patente inferiore					per la patente superiore							
	maschili	femminili	Totale	da scuola		da altra provenienza	complesso			da scuola		da altra provenienza				
				governativa	pareggiata non pareggiata		Maschi	Femmine	Totale	governativa	pareggiata non pareggiata					
Governative . .	superiori	esaminati . .	27	56	83	1210	1	820	519	992	1558	2550	1628	3	983	485
		approvati . .				1068	1	365	220	537	1117	1654	1496	3	530	259
	inferiori (a)	esaminati . .	5	11	16	138	..	82	54	118	156	274
		approvati . .				125	..	35	18	62	116	178
Pareggiate . .	superiori	esaminati . .	3	11	14	..	182	25	157	182	..	245	..	2
		approvati	164	19	145	164	..	237	..	1
	inferiori	esaminati
		approvati
Non pareggiate.	superiori	esaminati	1	1	9	9	9	10	..
		approvati	9	9	9	10	..
	inferiori	esaminati
		approvati
Totale	superiori	esaminati . .	30	68	98	1210	183	829	519	1017	1724	2741	1628	248	993	487
		approvati . .				1068	165	374	220	556	1271	1827	1496	240	540	260
	inferiori	esaminati . .	5	11	16	138	..	82	54	118	156	274
		approvati . .				125	..	35	18	62	116	178
Totale generale . . .	esaminati . .	35	79	114	1348	183	911	573	1135	1880	3015	1628	248	993	487	
	approvati . .				1193	165	409	238	618	1387	2005	1496	240	540	260	

(a) In due scuole normali governative inferiori, non ebbero luogo gli esami di patente, vedi note a pag. 140

superiore	Per 100 candidati furono approvati															
	per la patente inferiore										per la patente superiore					
	complesso			da scuola		da altra provenienza	complesso			da scuola		da altra provenienza	complesso			
	Maschi	Femmine	Totale	governativa	pareggiata non pareggiata		Maschi	Femmine	Totale	governativa	pareggiata non pareggiata		Maschi	Femmine	Totale	
856	2243	3099	88.26	(100)	44.51	42.39	54.13	76.69	64.86	91.89	(100)	53.92	53.40	60.75	78.82	73.83
520	1768	2288	90.58	..	42.68	33.33	52.54	74.36	64.96
23	224	247	..	90.11	76.00	92.36	90.11	..	96.74	..	50.00	82.61	97.77	96.36
19	219	238
..
..
..	10	10	(100)	(100)	(100)	(100)	(100)	(100)
..	10	10
879	2477	3356	88.26	90.16	45.12	42.39	54.67	73.72	66.65	91.89	96.77	54.38	53.39	61.32	80.62	75.57
539	1997	2536	90.58	..	42.68	33.33	52.54	74.36	64.96
879	2477	3356	88.50	90.16	44.90	41.54	54.45	73.78	66.50	91.89	96.77	54.38	53.39	61.32	80.62	75.57
539	1997	2536

142 delle tavole analitiche.

CONFRONTI CON GLI ANNI ANTERIORI. — Non si hanno notizie complete per gli anni anteriori. Riassumiamo qui appresso quelle che si posseggono circa il numero delle scuole normali e magistrali ed il numero degli iscritti dal 1871-72 aggiungendovi le cifre dell'ultimo anno.

Tav. XXVI — Numero delle scuole normali e degli iscritti dal 1871-72 al 1891-92

ANNI	Numero delle scuole	Alunni		Totale	Per 100 alunni	
		Maschi	Femmine		Maschi	Femmine
1871-72	115	1 631	4 499	6 130	27	73
1875-76	101	1 248	5 527	6 775	18	82
1881-82 (1)	121	1 383	7 482	8 865	16	84
1882-83	124	1 411	8 005	9 416	15	85
1883-84	134	1 332	8 519	9 851	14	86
1884-85	135	1 242	8 997	10 239	12	88
1885-86	133	1 287	9 255	10 542	12	88
1886-87	134	1 414	9 646	11 060	13	87
1887-88	137	1 437	10 257	11 694	12	88
1888-89	137	1 663	11 193	12 856	13	87
1889-90	141	1 908	13 276	15 184	13	87
1891-92	149	2 135	15 894	18 029	12	88

Il numero degli iscritti adunque è triplicato dal 1871 al 1892.

Le allieve iscritte sono sempre in maggior numero degli uomini.

Riguardo agli esami di promozione si hanno le notizie dal 1881-82 meno che pel 1887-88 e 1888-89; per gli esami di patente si hanno le notizie complete dal 1881-82.

(1) Queste cifre differiscono da quelle stampate nella statistica del 1881-82 perchè comprendono anche i dati di altre 10 scuole normali che erano stati omissi in quella pubblicazione. Di quelle 10 scuole normali 4 erano pareggiate.

Nella tavola seguente sono date le cifre delle due specie di esami, colla distinzione delle patenti secondo che sono conferite a maestri od a maestre, cominciando dal 1882-83.

Tav. XXVII. — Esami di promozione — Diplomi di idoneità rilasciati dalle scuole normali dal 1871-72 al 1891-92.

ANNI	Esami di promozione				Numero degli approvati negli esami per la patente				Totale
	nel corso preparatorio (passaggio al primo anno della scuola normale)		nel corso normale (promozioni da un anno all'altro del corso normale)		di grado inferiore	di grado superiore	dei quali		
	promossi	respinti	promossi	respinti			Maschi	Femmine	
1875-76.	1 075	1 094	2 169
1881-82.	770	301	2 760	948	958	1 587	(1) 2 545
1882-83.	1 027	410	3 579	758	1 267	1 857	710	2 414	3 124
1883-84.	1 160	309	3 359	831	1 266	1 973	777	2 462	3 239
1884-85.	1 189	416	2 954	1 110	1 346	1 774	705	2 415	3 120
1885-86 (2)	1 313	493	2 919	956	1 479	1 636	778	2 337	(2) 3 115
1886-87.	1 569	344	3 365	762	1 420	1 772	749	2 443	3 192
1887-88.	1 834	1 976	1 049	2 761	3 810
1888-89.	1 901	2 084	958	3 027	3 985
1889-90.	2 110	565	3 616	896	1 885	2 107	1 052	2 940	3 992
1891-92 (3)	2 172	360	3 203	521	2 005	2 536	1 157	3 384	4 541

Spese per l'istruzione elementare. — Monte delle pensioni.

SPESE DEI COMUNI. — Le spese pel mantenimento delle scuole elementari sono poste per legge a carico dei Comuni, i quali devono provvedere agli

(1) Queste cifre differiscono da quelle stampate nella statistica del 1881-82 perchè comprendono i dati di altre 10 scuole normali che erano stati omissi in quella pubblicazione. Di quelle 10 scuole normali 4 erano pareggiate.

(2) Non vi sono comprese le cifre per la scuola normale superiore femminile di Palermo.

(3) Con la legge 14 settembre 1889, articolo 61, fu istituito l'attestato di licenza dal corso preparatorio.

stipendi degli insegnanti, alla manutenzione ed al fitto dei locali scolastici ed al mobilio della scuola, compresi gli attrezzi per la ginnastica. (1)

Inoltre i Comuni, senza esservi obbligati per legge, mantengono e sussidiano asili infantili e scuole serali festive, e mantengono altre scuole elementari oltre quelle obbligatorie. Infine concorrono nelle spese per le scuole normali e convitti annessi, provvedendo i locali ed il mobilio ed assegnando sussidi agli alunni.

Le spese iscritte nei bilanci comunali del 1889 per le scuole elementari diurne, serali e festive e per gli asili infantili si ripartivano come segue:

a) Spese obbligatorie ordinarie:

Stipendi ai maestri	L.	36,641,161
Salari ai bidelli ed altre spese di personale	»	2,140,582
Pigione e manutenzione dei locali	»	4,025,518
Ginnastica obbligatoria	»	278,684
Concorso al Monte delle pensioni	»	1,138,518
Totale	L.	44,224,463

b) Spese obbligatorie straordinarie:

Costruzioni di locali per le scuole elementari	L.	8,167,720
Provvista di mobili ed arredi	»	644,094
Provvista di attrezzi per la ginnastica.	»	145,081
Totale	L.	8,956,895

c) Spese facoltative:

Asili d'infanzia.	L.	1,645,248
Scuole serali e festive	»	982,876
Scuole elementari non obbligatorie.	»	623,977
Premi e carta ad alunni poveri, posti gratuiti e semi-gratuiti	»	1,335,360
Totale	L.	4,587,461

In totale lire 57,768,819 di spese comunali, non comprese quelle per concorso al mantenimento delle scuole normali, nè altre spese che riguardano bensì ancora esse l'istruzione primaria, ma che nei bilanci non sono distinte secondo i vari titoli.

Le spese, per le scuole elementari diurne erano previste in lire 55,140,695 comprendendosi fra queste le spese di mantenimento delle scuole obbligatorie e non obbligatorie, quelle pel concorso al Monte per le pensioni e lire 1,335,360 per distribuzione gratuita di libri, carta ed altri oggetti agli alunni poveri, come pure per posti gratuiti e semigratuiti e per la festa scolastica; le quali ultime spese però non riguardano per intero le scuole elementari diurne.

(1) L'insegnamento della ginnastica fu reso obbligatorio nelle scuole elementari con la legge del 2 luglio 1878.

Per gli asili infantili e per le scuole serali e festive erano iscritte nei bilanci comunali lire 2,628,124.

Ragguagliando la spesa comunale al numero degli alunni, si ha il rapporto di lire 24.33 per un alunno delle scuole diurne, e lire 5.09 per uno delle scuole serali ed asili.

Ragguagliando la spesa alla popolazione, si ha il rapporto di lire 1.90 per abitante.

La spesa per alunno e per abitante è diversa nei vari compartimenti, come si scorge dalle cifre del seguente prospetto:

Tav. XXVIII — Spese comunali per l'istruzione elementare.

COMPARTIMENTI	Popolazione al 31 dicembre 1891	Ammontare delle spese comunali			Numero degli iscritti		Media della spesa dei Comuni		
		per le scuole elementari comunali	per sussidi e manteni- mento di asili infantili e di scuole serali e festive	Totale	nelle scuole elementari comunali	negli asili infantili e nelle scuole serali e festive	per ogni alunno delle scuole elementari diurne comu- nali	per ogni alunno degli asili infantili e delle scuole se- rali e festive	per ogni abitante
Piemonte . . .	3 252 738	7 370 015	340 793	7 710 808	391 836	121 602	18.81	2.80	2.37
Liguria	952 573	2 585 383	96 298	2 681 681	86 888	24 954	29.76	3.86	2.82
Lombardia . . .	3 932 111	7 964 218	359 224	8 323 442	417 938	125 906	19.06	2.85	2.12
Veneto	3 004 161	5 603 214	118 497	5 721 711	281 205	33 268	19.93	3.56	1.90
Emilia	2 260 848	4 550 250	122 645	4 672 895	186 221	24 405	24.43	5.03	2.07
Toscana	2 281 446	3 444 629	74 903	3 519 532	137 874	18 541	24.98	4.04	1.54
Marche	963 942	1 676 777	100 683	1 777 460	59 174	13 192	28.34	7.63	1.84
Umbria	595 579	1 030 326	37 355	1 067 681	42 206	6 751	24.41	5.54	1.79
Roma	986 135	2 772 599	378 519	3 151 118	69 198	29 545	40.07	12.81	3.20
Abruzzi	1 365 171	1 819 743	32 233	1 851 976	82 016	8 437	22.19	3.82	1.36
Campania . . .	3 062 011	4 511 896	436 675	4 948 571	156 984	38 084	28.74	11.47	1.62
Puglie	1 778 323	3 296 194	178 999	3 475 193	83 209	22 130	39.61	8.09	1.94
Basilicata . . .	540 287	790 591	30 411	821 002	22 747	4 293	34.76	7.08	1.52
Calabrie	1 315 296	1 487 706	32 128	1 519 834	51 830	6 913	28.70	4.65	1.16
Sicilia	3 325 203	5 322 807	272 361	5 595 168	154 502	32 693	34.45	8.33	1.68
Sardegna	731 467	914 347	16 400	930 747	42 765	5 711	21.38	2.87	1.27
Regno	30 347 291	55 140 695	2 628 124	57 768 819	2 266 593	516 425	24.33	5.09	1.90

SPESE DELLE PROVINCIE. — Anche le Amministrazioni provinciali concorrono nelle spese per l'istruzione elementare e normale.

Nei bilanci del 1890 erano segnate per tale scopo lire 835,846 ripartite come segue:

Per le scuole normali comprese le borse di studio L. 585,533
Per sussidi ai Comuni e ai maestri per l'istruzione elementare. . » 250,313

non compresa qualche altra spesa che non apparisce distintamente nei bilanci.

SPESE DELLO STATO PER L'ISTRUZIONE PRIMARIA. — Lo Stato concorre nelle spese dell'istruzione elementare, per effetto di leggi speciali, con sussidi ai comuni per i fabbricati, per l'arredamento scolastico e pel mantenimento delle scuole; per completare nei comuni che hanno difetto di mezzi il numero delle scuole obbligatorie e per aumentare gli stipendi ai maestri elementari. Esso accorda inoltre sussidi per le scuole serali e festive e per le conferenze magistrali; concede incoraggiamenti ai maestri, alle biblioteche popolari, ai corpi morali ed alle persone che provvedono alla cultura popolare, e sussidia le Società di mutuo soccorso tra i maestri elementari, ed i maestri stessi in caso di malattia e di gravi disgrazie, le loro vedove e i loro orfani.

Lo Stato provvede altresì alle spese pel materiale scientifico, per il personale delle scuole normali e dei convitti annessi e ne sussidia gli alunni. Infine provvede al mantenimento di altri istituti ausiliari o complementari all'istruzione primaria (1).

(1) Fra gli istituti sussidiari all'insegnamento elementare si annoverano due convitti per gli orfani dei maestri elementari e gli istituti dei ciechi e dei sordo-muti che lo Stato mantiene o sussidia. Fra le spese per gl'istituti complementari si annoverano nei bilanci dello Stato le spese per gli educandati femminili e quelle per gli istituti di Magistero superiore femminile di Roma e di Firenze.

La somma accordata dallo Stato per sussidi all'istruzione primaria, nel bilancio dell'esercizio 1892-93 ammontava a lire 4,383,450, così ripartite:

Sussidi al Monte pensioni (legge 16 dicembre 1878)	L. 300,000
» pel miglioramento degli stipendi ai maestri elementari: ai maestri, loro vedove ed orfane e remunerazioni per le scuole serali e festive per gli adulti e delle scuole complementari ed autunnali	» 825,000
» per gli asili infantili, ed a quelli Fröbel presso le scuole di tirocinio annesse alle scuole normali governative, per gli esercizi di lavoro manuale nelle scuole elementari e per l'aggiunta del disegno nelle classi superiori	» 80,000
» a biblioteche popolari ed istituti e Corpi morali per la diffusione dell'istruzione primaria.	» 100,000
» per le conferenze magistrali e per la coltivazione degli orti agricoli annessi alle scuole normali	» 22,750
» ed assegni per costruzione, ampliamento e riparazione di edifici scolastici	» 720,000
» remunerazioni ed assegni per l'attuazione della legge sull'istruzione obbligatoria ed altri sussidi per l'istruzione primaria e magistrale nelle provincie napoletane	» 311,700
» e compensi per lavori inerenti all'attuazione di leggi e regolamenti per l'istruzione elementare	» 24,000
Concorso dello Stato nella spesa dei comuni per gli stipendi dei maestri elementari (legge 11 aprile 1886, n. 3798)	» 2,000,000
Totale	L. 4,383,450

Le spese assegnate dallo Stato per le scuole normali nell'anno stesso ammontavano a lire 2,027,330, così ripartite:

Stipendi, remunerazioni ed indennità al personale	L. 1,632,330
Acquisto di materiale scientifico	» 30,000
Sussidi alle scuole normali ed agli allievi.	» 365,000
Totale	L. 2,027,330

Le spese assegnate per altri istituti speciali d'insegnamento elementare e complementare erano lire 1,028,284, divise come appresso:

Convitti <i>Principe di Napoli</i> (Assisi) e <i>Regina Margherita</i> (Anagni) L.	146,300
Istituti di Magistero femminile	» 135,953
Educandi femminili ed altri istituti d'istruzione femminile	» 552,463
Istituti dei Sordo-muti	» 193,568
Totale	L. 1,028,284

Le spese adunque dello Stato per l'istruzione elementare e per le scuole normali ascendevano nell'anno finanziario 1892-93 a lire 6,410,780, oltre a lire 1,028,284 per istituti ausiliari e complementari all'istruzione primaria.

Questa somma è minore di quella assegnata negli anni precedenti, a causa delle forti economie che nei bilanci dello Stato si dovettero introdurre.

MONTI DELLE PENSIONI. — La statistica degli insegnanti e delle scuole soggette al Monte delle pensioni per i tre anni 1889, 1890 e 1891, fornisce i dati seguenti circa il numero dei Comuni, le scuole e gli insegnanti soggetti al Monte delle pensioni al 31 dicembre degli anni suddetti.

Come è noto, l'articolo 22 della legge sul Monte delle pensioni del 23 dicembre 1888, esonera dall'obbligo di iscriversi al Monte i comuni nei quali già, al 1° gennaio 1879, erano in vigore regolamenti per l'assegnazione di pensioni agli insegnanti elementari e finchè quei regolamenti non fossero stati abrogati.

L'articolo 6 della citata legge dispone inoltre che sono soggetti al Monte dal 1° gennaio 1889 anche gli asili d'infanzia, mantenuti dai Comuni ed hanno facoltà di assoggettarvisi quelli costituiti in ente morale autonomo.

Tanto i maestri delle scuole elementari, quanto quelli degli asili d'infanzia, per essere ammessi al Monte pensioni, devono essere provvisti di regolare diploma.

Nel seguente specchietto sono date le cifre pei Comuni, per le scuole ed asili e per gli insegnanti soggetti al Monte nel medesimo triennio.

Tav. XXIX — Numero dei Comuni, delle scuole e degli insegnanti soggetti al Monte pensioni.

REGIONI		Numero dei Comuni		Num. delle scuole e degli asili soggetti al Monte		Numero degl'insegnanti che contribuivano al Monte	
		soggetti al Monte pensioni	non soggetti per gli effetti dell'articolo 22 della legge	Numero delle scuole elementari	Numero degli asili infantili	nelle scuole elementari	negli asili infantili
Alta Italia.	1889	4 440	33	18 517	219	17 325	223
	1890	4 439	33	18 811	209	17 709	178
	1891	4 439	33	19 010	228	17 912	193
Italia Centrale.	1889	1 153	73	7 772	70	7 592	86
	1890	1 155	70	7 970	76	7 645	73
	1891	1 157	68	8 041	75	7 742	72
Italia Meridionale.	1889	1 821	15	9 105	61	8 842	64
	1890	1 821	15	9 179	51	8 831	39
	1891	1 821	15	9 254	66	8 957	48
Italia Insulare.	1889	704	17	3 649	5	3 542	7
	1890	704	16	3 740	9	3 580	9
	1891	703	17	3 763	15	3 606	15
Regno	1889	8 118	138	39 043	355	37 301	380
	1890	8 119 (a)	134	39 700	345	37 765	299
	1891	8 120 (a)	133	40 068	384	38 217	328

(a) Di questi Comuni, 19 erano obbligati a contribuire al Monte pensioni, soltanto per alcuni insegnanti.

Secondo l'articolo 20 la ricordata legge stabiliva che le pensioni agli insegnanti, poteano concedersi a cominciare dal 1° gennaio 1889. Da quell'anno al 31 dicembre 1891, furono pensionati 754 insegnanti (428 maestri e 326 maestre), a 96 (40 maestri e 56 maestre) fu accordata l'indennità. Cessarono dal godimento della pensione 14 insegnanti, per morte, o per altre cause.

Seguono le cifre per ciascuno degli anni 1889, 1890 e 1891.

		1889	1890	1891	Totale
Ingresso in pensione	{ Maestri	180	138	110	428
	{ Maestre	145	94	87	326
Conferimento di indennità . . .	{ Maestri	»	10	30	40
	{ Maestre	»	15	41	56
Cessazione di pensione	{ Maestri	»	1	6	7
	{ Maestre	»	3	4	7

Dalla relazione fatta alla Commissione di vigilanza della Cassa dei depositi e prestiti riproduciamo alcuni dati relativi alla situazione patrimoniale del Monte delle pensioni per l'esercizio dal 1° luglio 1891 al 30 giugno 1892.

I contributi accertati a carico dei Comuni e degl'insegnanti nell'esercizio 1891-92 ammontarono a lire 2,377,842.32 ed il patrimonio netto del Monte delle pensioni alla fine dell'esercizio stesso ascendeva a lire 38,995,214.50.

Segue la dimostrazione delle entrate effettive e delle spese nell'esercizio sopracitato:

Tav. XXX — Bilancio del Monte pensioni alla fine dell'esercizio 1891-92.

Entrate	Ammontare	Spese	Ammontare
Contributi a carico dei comuni, asili infantili e rispettivi insegnanti	2 377 842.32	Contributi rimborsati ad alcuni comuni in seguito a fogli di dichiarazione emessi dei rispettivi Consigli provinciali scolastici.	38 594.99
Sussidio al Monte sul bilancio del Ministero della pubblica istruzione	300 000. »		
Multe liquidate a carico degli esattori per i ritardati versamenti di contributi	10 425.23	Multe indebitamente affluite al Monte e rimborsate con mandati diretti	169.69
Interessi maturati a favore del Monte sulla rendita consolidata acquistata	14 822.54		
Interessi su capitali impiegati in prestiti fatti dalla Cassa depositi coi fondi del Monte.	1 791 403.79	Spese d'amministrazione comprese quelle pel servizio del controllo della Corte dei conti, del consiglio permanente, per l'ufficio tecnico e per la Direzione generale della statistica	80 741.40
Interessi sulle somme tenute in conto corrente fruttifero colla Cassa depositi per l'impiego provvisorio dei fondi	3 390.61		
Interessi sulle rate di delegazioni rilasciate sugli esattori delle imposte in estinzione dei debiti arretrati verso il Monte delle pensioni	988.64	Ammontare delle pensioni dovute per l'esercizio 1891-92 .	220 930.27
Ricupero di contributi in meno liquidati nel decennio 1879-88 a carico d'insegnanti cui furono conferite pensioni od indennità	2 090.67	Ammontare delle indennità pagate per l'esercizio 1891-92 .	75 686.19
Entrate diverse ed imprevedute	416.67		
Somme passate in economia sul fondo spese d'amministrazione per l'esercizio 1890-91.	8 747.78		
Ricupero di quote di pensione a carico dei comuni	47.19		
Totale entrata . . .	4 510 175.44		
Si deducono le spese	416 125.54		
Entrata netta . . .	4 094 049.90	Totale delle spese . . .	416 125.54

Per ultimo riproduciamo dalla citata relazione il seguente specchietto, che dimostra l'incremento dello stato finanziario ed economico del Monte pensioni, d'anno in anno, dalla sua fondazione fino all'esercizio 1891-92.

ESERCIZI	Ammontare dei proventi che a termini dell'articolo 2 della legge del 16 dicembre 1878 hanno concorso a formare il patrimonio del Monte	Interessi delle somme collocate a frutto al netto delle spese ed altri proventi	Patrimonio netto del Monte alla fine di ogni esercizio (a)	Aumento del patrimonio ad ogni esercizio (a)
1879	1 606 384.04	7 620.13	1 614 004.17	1 614 004.17
1880	1 615 753.62	55 885.61	3 278 023.27	1 664 019.10
1881	1 644 440.05	188 123.53	5 054 701.24	1 776 677.97
1882	1 647 851.59	448 008.91	6 962 438.21	1 907 736.97
1883	1 687 907.91	787 861.73	8 990 198.94	2 027 760.73
1° semestre 1884	1 631 491.97	274 993.12	10 108 822.30	1 118 623.36
1884-85	1 858 670 21	1 120 868.16	12 813 367.55	2 704 545.25
1885-86	2 031 684 39	1 967 618.39	15 691 802.17	2 878 434.62
1886-87	2 337 612.81	2 846 162.74	18 907 959.33	3 216 157.16
1887-88	2 437 239.62	3 711 973.14	22 211 009.35	3 303 050.02
1888-89	2 629 265.51	5 770 223.28	26 898 525.00	4 687 515.65
1889-90	2 575 507.00	7 053 588.90	30 757 397.62	3 858 872.62
1890-91	2 655 931.29	7 901 436.05	34 901 164.60	4 143 766.98
1891-92	2 740 827.04	9 254 658.91	38 995 214.50	4 094 049.90

(a) Nel patrimonio del Monte e nel relativo aumento per esercizio, sono comprese anche le somme che riflettono il fondo per le vedove e gli orfani dei maestri elementari, per gli anni finanziari 1888-89, 1889-90, 1890-91 e 1891-92 e per gli ultimi due esercizi 1890-91 e 1891-92 si sono compresi altresì il capitale delle future spese d'amministrazione e quello delle pensioni iscritte, rispettivamente al 30 giugno 1891 ed al 30 giugno 1892.

TAVOLE



TAV. I. — ASILI INFANTILI.

NOTIZIE DISTINTE SECONDO L'ORIGINE DEGLI ASILI PER PROVINCE E PER COMPARTIMENTI — ANNO 1892.

ASILI INFANTILI		2	3	Numero degli asili nei quali si segue			Numero degli asili		Personale insegnante e dirigente		Numero degli iscritti			14
				4	5	6	7	8	9	10	11	12	13	
Opere pie o corpi morali		66	73	6	14	53	56	17	5	237	6473	6293	12766	268129
Non eretti in corpo morale ed aperti	da altro ente morale. . .	6	6	1	..	5	5	1	..	10	270	280	550	8916
	dai comuni	7	10	10	1	9	..	15	397	399	796	7210
	da associazioni o da privati	21	26	..	2	24	19	7	..	46	794	811	1605	21427
	Alessandria	116	7	16	92	81	34	5	308	7934	7783	15717	803712
Opere pie o corpi morali		91	116	7	24	85	95	21	..	298	8195	7761	15956	316167
Non eretti in corpo morale ed aperti da associazioni o da privati		16	16	1	..	15	14	2	1	29	525	540	1035	14391
	Cuneo	182	8	24	100	109	23	1	327	8720	8301	17021	330558
Opere pie o corpi morali		115	128	4	13	111	106	22	7	352	9551	9443	18994	491535
Non eretti in corpo morale ed aperti	da altro ente morale. . .	6	7	1	..	6	4	3	..	12	326	285	611	9629
	dai comuni	7	7	7	..	7	..	10	248	276	524	3480
	da associazioni o da privati	37	39	3	3	33	24	15	..	68	1251	1310	2561	36715
	Novara	181	8	16	157	134	47	7	442	11376	11814	22690	541350
Opere pie o corpi morali		104	129	12	8	109	102	27	20	339	9632	8804	18436	337467
Non eretti in corpo morale ed aperti	da altro ente morale. . .	4	8	8	6	2	4	22	473	478	951	21810
	dai comuni	6	6	2	..	4	1	5	..	8	224	221	445	4978
	da associazioni o da privati	28	36	3	5	28	24	12	3	86	2071	2257	4323	74992
	Torino	179	17	13	149	133	46	27	455	12400	11760	24100	489247
Opere pie o corpi morali		379	446	29	59	358	359	87	32	1226	33851	32301	66152	1163293
Non eretti in corpo morale ed aperti	da altro ente morale. . .	16	21	2	..	19	15	6	4	44	1069	1043	2112	40385
	dai comuni	20	23	2	..	21	2	21	..	33	869	896	1765	15663
	da associazioni o da privati	102	117	7	10	100	81	36	4	229	4641	4918	9559	147525
	PIEMONTE	607	40	69	498	457	150	40	1532	40430	39158	79538	1663876 (a)
Opere pie o corpi morali		56	72	8	13	51	66	6	2	271	5701	5588	11289	388383
Non eretti in corpo morale ed aperti	da altro ente morale. . .	1	1	1	1	2	25	22	47	510
	da associazioni o da privati	13	20	3	1	16	10	10	..	49	1053	1102	2155	41324
	Genova	93	11	14	68	77	16	2	322	6779	6712	13491	433747

(a) Per 3 asili della provincia di Alessandria, per 1 della provincia di Cuneo, per 8 della provincia di Novara e per 8 della provincia di Torino non si ebbero notizie dei proventi.

Segue **TAV. I. — ASILI INFANTILI.**

NOTIZIE DISTINTE SECONDO L'ORIGINE DEGLI ASILI PER PROVINCE E PER COMPARTIMENTI — ANNO 1892.

ASILI INFANTILI		1	2	3	Numero degli asili nei quali si segue			Numero degli asili		Personale insegnante e dirigente		Numero degli iscritti			14
					4	5	6	7	8	9	10	11	12	13	
			Numero dei comuni aventi asili di ciascuna categoria	Numero complessivo degli asili di ciascuna categoria	il metodo Aportiano	il metodo Froebeliano	un metodo misto	a pagamento	gratuiti	Maschi	Femmine	Maschi	Femmine	TOTALE	Totale dei proventi
Opere pie o corpi morali		16	16	16	12	4	..	45	918	1028	1916	41548	
Non eretti in corpo morale ed aperti	dai comuni	3	3	3	1	2	..	4	82	102	181	1980	
	da associazioni o da privati	2	2	2	1	1	..	5	63	76	139	975	
	Porto Maurizio	21	21	14	7	..	54	1063	1206	2269	47008	
Opere pie o corpi morali		72	88	8	13	67	78	10	2	316	6619	6616	13235	433831	
Non eretti in corpo morale ed aperti	da altro ente morale	1	1	1	1	2	25	22	47	540	
	dai comuni	3	3	3	1	2	..	4	82	102	184	1930	
	da associazioni o da privati	15	22	3	1	18	11	11	..	54	1116	1178	2294	45299	
LIGURIA	114	11	14	89	91	23	2	376	742	7918	15760	481650	<i>(a)</i>	
Opere pie o corpi morali		15	18	..	2	16	8	10	..	55	1512	1665	3177	55323	
Non eretti in corpo morale ed aperti	da altro ente morale	2	2	2	1	1	..	3	37	36	73	928	
	dai comuni	17	17	..	1	16	5	12	..	25	1015	1111	2126	9208	
	da associazioni o da privati	20	24	..	3	21	17	7	1	48	1196	1258	2454	26400	
Bergamo	61	..	6	55	31	30	1	131	3780	4070	7830	91859		
Opere pie o corpi morali		23	24	..	9	15	18	6	..	68	2269	1727	3996	78653	
Non eretti in corpo morale ed aperti	da altro ente morale	2	2	2	2	3	70	63	133	4267	
	dai comuni	11	22	..	15	7	5	17	..	25	757	749	1506	32016	
	da associazioni o da privati	13	17	..	6	11	13	4	2	29	739	649	1388	18324	
Brescia	65	..	30	35	38	27	2	125	3835	3188	7023	132260		
Opere pie o corpi morali		61	71	..	5	66	48	23	..	139	3853	3672	7525	133775	
Non eretti in corpo morale ed aperti	da altro ente morale	2	3	3	..	3	..	3	105	101	206	4490	
	dai comuni	4	5	..	1	4	1	4	..	6	147	139	286	2290	
	da associazioni o da privati	42	46	2	2	42	35	11	..	72	1205	1425	2630	21965	
Como	125	2	8	115	84	41	..	220	5310	5337	10647	165320		
Opere pie o corpi morali		19	21	8	..	16	9	15	2	63	1798	1641	3439	82874	
Non eretti in corpo morale ed aperti	da altro ente morale	1	4	4	..	4	..	4	158	149	307	2650	
	dai comuni	49	71	5	1	65	15	56	2	82	2808	2853	5661	43773	
	da associazioni o da privati	14	28	2	1	25	21	7	..	34	987	968	1955	11609	
Cremona	127	15	2	110	45	82	4	183	5751	5611	11362	140006		

(a) Per 4 asili della provincia di Genova non si ebbero notizie dei proventi.

Segue **TAV. I. — ASILI INFANTILI.**

NOTIZIE DISTINTE SECONDO L'ORIGINE DEGLI ASILI PER PROVINCE E PER COMPARTIMENTI — ANNO 1892.

ASILI INFANTILI		1	Numero dei comuni aventi asili di ciascuna categoria		Numero complessivo degli asili di ciascuna categoria			Numero degli asili nei quali si segue			Numero degli a sili		Personale insegnante e dirigente		Numero degli iscritti			Totale dei proventi
			2	3	4	5	6	7	8	9	10	11	12	13	14			
																il metodo Froebeliano	un metodo misto	
Opere pie o corpi morali		2	11	..	1	10	9	2	1	33	666	701	1367	27815				
Non eretti in corpo morale ed aperti	da altro ente morale.	1	2	2	2	4	99	88	187	2559				
	dai comuni	33	53	12	6	35	4	49	..	75	2505	2571	5076	51671				
	da associazioni o da privati	15	35	2	1	32	30	5	..	42	1064	930	1994	19697				
	Mantova	101	14	8	79	45	56	1	154	4334	4290	8624	101742				
Opere pie o corpi morali		46	71	2	5	67	54	20	5	300	8589	8343	16932	280148				
Non eretti in corpo morale ed aperti	da altro ente morale.	1	1	1	1	4	115	153	268	4500				
	dai comuni	2	3	3	..	3	..	4	151	141	295	1470				
	da associazioni o da privati (a).	39	48	1	12	35	33	15	3	105	2473	2586	5059	63922				
	Milano	126	3	17	106	88	38	8	413	11331	11223	22554	350340				
Opere pie o corpi morali		23	25	..	7	18	15	10	3	38	3049	2951	6000	129098				
Non eretti in corpo morale ed aperti	da altro ente morale.	2	2	..	1	1	1	1	..	6	113	115	228	1500				
	dai comuni	8	8	..	2	6	..	8	..	14	756	756	1512	9865				
	da associazioni o da privati	12	17	..	1	16	4	13	..	40	859	964	1823	9327				
	Pavia	52	..	11	41	20	32	3	148	4777	4786	9563	149790				
Opere pie o corpi morali		2	2	..	1	1	2	4	69	61	133	5952				
Non eretti in corpo morale ed aperti	da altro ente morale.	1	1	1	1	3	44	37	81	1618				
	dai comuni	1	1	1	1	2	86	73	159	1400				
	da associazioni o da privati	1	1	1	1	1	22	38	60	111				
	Sondrio	5	..	1	4	5	10	221	212	433	9081				
Opere pie o corpi morali		200	249	10	30	209	163	86	11	750	21805	20764	42569	793938				
Non eretti in corpo morale ed aperti	da altro ente morale.	12	17	..	1	16	8	9	..	30	741	742	1183	22512				
	dai comuni	125	180	17	26	137	31	149	2	233	8228	8393	16621	151693				
	da associazioni o da privati	156	216	7	26	183	154	62	6	371	8545	8818	17367	174355				
	LOMBARDIA	682	34	83	545	356	306	19	1384	39319	38717	78033	1142498 (b)				
Opere pie o corpi morali		1	1	..	1	1	2	37	56	93	2910				
Non eretti in corpo morale ed aperti dai comuni		2	2	2	1	1	..	4	72	51	126	1762				
	Belluno	3	..	1	2	2	1	..	6	109	110	219	4672				

(a) Mancano le notizie per gli asili privati della città di Milano, per i quali l'ufficio provinciale scolastico e l'amministrazione comunale dichiararono di non poterle fornire. Gli asili privati in quella città erano 116 nel 1889-90, con 2428 alunni e 55,310 lire di proventi per il mantenimento.

(b) Per 2 asili della provincia di Bergamo, per 5 della provincia di Como, per 2 della provincia di Mantova, per 19 della provincia di Milano e per 6 della provincia di Pavia non si ebbero notizie dei proventi.

Segue **TAV. I. — ASILI INFANTILI.**

NOTIZIE DISTINTE SECONDO L'ORIGINE DEGLI ASILI PER PROVINCE E PER COMPARTIMENTI — ANNO 1892.

ASILI INFANTILI		1	2	3	Numero degli asili nei quali si segue			Numero degli asili		Personale insegnante e dirigente		Numero degli iscritti			14	
					4	5	6	7	8	9	10	11	12	13		
					il metodo Aportiano	il metodo Froebelliano	un metodo misto	a pagamento	gratuiti	Maschi	Femmine	Maschi	Femmine	TOTALE	Totale dei proventi	
Opere pie o corpi morali		2	5			5	5	25	580	426	1006	26338
Non eretti in corpo morale ed aperti	dai comuni	5	6	1	3			2	4	2	..	11	252	221	473	13589
	da associazioni o da privati	1	1			1	1	2	12	16	28	600
	Padova.	12	1	3			8	10	2	..	38	844	663	1507	40527
Opere pie o corpi morali		2	2	..	1			1	1	1	..	3	57	55	112	10062
Non eretti in corpo morale ed aperti	dai comuni	2	2			2	..	2	..	3	81	114	195	2675
	da associazioni o da privati	3	4	..	3			1	4	..	2	12	152	120	272	14104
	Rovigo.	8	..	4			4	5	3	2	18	290	289	579	20841
Opere pie o corpi morali		2	2	..	1			1	1	1	..	18	381	344	725	20093
Non eretti in corpo morale ed aperti	dai comuni	3	3	..	1			2	1	2	1	6	157	148	305	4522
	da associazioni o da privati	4	5	..	3			2	3	2	..	8	103	142	251	2635
	Treviso.	10	..	5			5	5	5	1	32	647	634	1281	27550
Opere pie o corpi morali		3	3	1	..			2	1	2	..	8	183	208	391	11731
Non eretti in corpo morale ed aperti	da altro ente morale.	1	1	..	1			1	..	1	28	26	54	1680
	dai comuni	3	3	..	1			2	3	6	108	113	221	4496
	da associazioni o da privati	1	2	..	2			..	2	8	94	73	167	5980
Udine.	9	1	4			4	6	3	..	23	413	420	833	23887	
Opere pie o corpi morali		6	13			13	1	12	..	36	835	740	1584	30800
Non eretti in corpo morale ed aperti	dai comuni	3	5	..	2			3	2	3	..	9	273	237	510	9963
	da associazioni o da privati	4	9	..	4			5	7	2	3	19	174	189	363	9740
	Venezia.	27	..	6			21	10	17	3	64	1282	1175	2457	50503
Opere pie o corpi morali		5	6	2	1			3	6	..	1	35	718	455	1173	39108
Non eretti in corpo morale ed aperti	dai comuni	4	6	3	..			3	1	5	2	9	268	249	517	6242
	da associazioni o da privati	19	34	12	12			10	23	11	..	70	1583	1723	3306	41523
	Verona.	46	17	13			16	30	16	3	114	2569	2427	4993	86378
Opere pie o corpi morali		2	2			2	..	2	1	14	442	303	745	17200
Non eretti in corpo morale ed aperti	da altro ente morale.	1	1			1	1	3	140	141	281	5232
	dai comuni	1	1			1	..	1	..	5	151	85	236	5800
	da a sociazioni o da privati	10	18	1	1			16	9	9	1	38	766	703	1469	16589
Vicenza.	22	1	1			20	10	12	2	60	1499	1232	2731	44821	

Segue **TAV. I. — ASILI INFANTILI.**

NOTIZIE DISTINTE SECONDO L'ORIGINE DEGLI ASILI PER PROVINCE E PER COMPARTIMENTI — ANNO 1892.

ASILI INFANTILI	1	Numero dei comuni aventi asili di ciascuna categoria		Numero complessivo degli asili di ciascuna categoria			Numero degli asili nei quali si segue			Numero degli a sili		Personale insegnante e dirigente		Numero degli iscritti			Totale dei proventi
		2	3	4	5	6	7	8	9	10	11	12	13	14			
		il metodo Aportiano	il metodo Froebelliano	un metodo misto	a pagamento	gratuiti	Maschi	Femmine	Maschi	Femmine	TOTALE	TOTALE					
Opere pie o corpi morali	23	31	3	4	27	16	18	2	141	3233	2596	5829	158212				
Non eretti in corpo morale ed aperti	da altro ente morale.	2	2	1	1	1	1	..	4	168	167	335	6912				
	dai comuni	23	28	4	7	17	12	16	3	53	1362	1221	2533	49049			
	da associazioni o da privati	42	73	13	25	35	49	24	6	157	2800	2066	5856	91176			
VENETO	137	20	37	80	78	50	11	355	7653	6950	14603	305870 (a)				
Opere pie o corpi morali	5	7	..	2	5	2	5	..	40	710	564	1274	81510				
Non eretti in corpo morale ed aperti	dai comuni	2	2	..	2	..	2	..	5	85	80	165	3390				
	da associazioni o da privati	3	4	..	3	4	11	140	92	232	11139				
	Bologna	13	..	3	10	6	7	..	50	935	736	1671	90039			
Opere pie o corpi morali	3	4	4	3	1	..	22	343	308	651	30701				
Non eretti in corpo morale ed aperti	dai comuni	1	1	..	1	..	1	..	2	83	82	165	1903				
	da associazioni o da privati	3	4	..	3	2	2	2	12	172	165	337	11312				
	Ferrara	9	..	1	8	5	4	2	36	508	555	1153	43916			
Opere pie o corpi morali	7	7	..	4	3	7	..	1	34	742	474	1216	47976				
Non eretti in corpo morale ed aperti	dai comuni	1	1	..	1	..	1	..	2	26	18	44	1650				
	da associazioni o da privati	5	5	..	3	2	4	1	11	109	96	205	6589				
	Forlì	13	..	8	5	12	1	2	47	877	588	1465	58215			
Opere pie o corpi morali	7	8	..	1	7	6	2	..	22	441	381	822	28554				
Non eretti in corpo morale ed aperti	dai comuni	1	1	..	1	..	1	1	2	65	54	119	5871				
	da associazioni o da privati	2	7	1	6	6	1	..	10	192	177	369	8153				
	Modena	16	1	1	14	12	4	1	34	698	612	1310	42578			
Opere pie o corpi morali	6	7	2	3	2	5	2	..	26	632	534	1166	41436				
Non eretti in corpo morale ed aperti	da altro ente morale	2	2	..	2	..	1	1	1	4	37	38	75	2213			
	dai comuni	1	1	..	1	1	1	42	43	85	1686				
	da associazioni o da privati	3	3	..	1	2	1	2	..	4	91	102	193	5595			
Parma	13	2	6	5	8	5	1	35	802	717	1510	50030				
Opere pie o corpi morali	6	8	..	1	7	5	3	..	23	575	520	1095	34622				
Non eretti in corpo morale ed aperti da associazioni o da privati	9	19	..	1	18	19	..	3	34	265	312	577	5958				
Piacenza	27	..	2	25	24	3	3	57	840	832	1672	40580				

(a) Per 3 asili della provincia di Treviso, per 1 della provincia di Venezia, per 3 della provincia di Verona e per 5 della provincia di Vicenza non si ebbero notizie dei proventi.

Segue **TAV. I. — ASILI INFANTILI.**

NOTIZIE DISTINTE SECONDO L'ORIGINE DEGLI ASILI PER PROVINCE E PER COMPARTIMENTI — ANNO 1892.

ASILI INFANTILI	2	3	Numero degli asili nei quali si segue			Numero degli asili		Personale insegnante e dirigente		Numero degli iscritti			14	
			4	5	6	7	8	9	10	11	12	13		
														il metodo Aportiano
Opere pie o corpi morali	8	8	4	4	6	2	1	24	442	411	853	41100		
Non eretti in corpo morale ed aperti da associazioni o da privati	5	6	2	4	6	..	2	20	351	259	610	20581		
Ravenna	14	6	8	12	2	3	44	793	670	1463	61081			
Opere pie o corpi morali	6	6	3	3	4	2	1	19	387	363	750	39882		
Non eretti in corpo morale ed aperti	da altro ente morale	1	1	1	..	1	..	3	13	17	30	1050		
	dai comuni	7	10	4	2	4	3	7	14	458	324	782	8724	
	da associazioni o da privati	5	7	..	7	3	4	9	197	194	391	3222		
Reggio Emilia	24	4	6	14	11	13	45	1055	898	1953	52878			
Opere pie o corpi morali	48	55	2	18	35	38	17	3	210	4272	3555	7827	345781	
Non eretti in corpo morale ed aperti	da altro ente morale	3	3	3	..	2	1	1	7	50	55	105	3263	
	dai comuni	13	16	4	3	9	5	11	1	26	601	1360	23224	
	da associazioni o da privati	35	55	1	9	45	45	10	8	111	1517	1397	2914	72549
EMILIA	129	7	33	89	90	39	13	354	6598	5608	12206	444817		
Opere pie o corpi morali	5	5	2	3	2	3	1	21	438	336	774	23953		
Non eretti in corpo morale ed aperti	da altro ente morale	1	1	1	..	1	..	1	5	3	8	400		
	dai comuni	1	1	1	1	1	13	7	20	200		
	da associazioni o da privati	4	4	1	3	3	1	8	91	144	235	5530		
Arezzo	11	1	4	6	6	5	1	31	547	490	1037	30083		
Opere pie o corpi morali	6	12	1	11	2	10	2	54	1090	760	1850	47898		
Non eretti in corpo morale ed aperti	da altro ente morale	1	1	..	1	1	..	2	33	30	63	..		
	dai comuni	4	6	2	1	3	1	5	2	11	454	356	810	9810
	da associazioni o da privati	9	9	1	2	6	5	4	2	21	319	340	659	10152
Firenze	28	4	3	21	9	19	6	88	1896	1486	3382	67860		
Opere pie o corpi morali	1	1	1	1	1	1	1	4	114	94	208	8500		
Non eretti in corpo morale ed aperti	dai comuni	3	3	..	3	3	3	8	231	211	472	5104		
	da associazioni o da privati	3	3	..	3	1	2	6	141	197	338	6033		
	Grosseto	7	1	6	2	5	18	486	532	1018	19637			
Non eretti in corpo morale ed aperti	da altro ente morale	1	3	1	2	3	18	216	340	586	7639			
	da associazioni o da privati	1	8	8	8	8	28	625	630	1255	35207			
	Livorno	11	1	10	11	46	871	970	1841	42846				

(a) Per 1 asilo della provincia di Bologna, per 1 della provincia di Modena, per 1 della provincia di Piacenza, e per 2 della provincia di Reggio Emilia non si ebbero notizie dei proventi.

Segue **TAV. I. — ASILI INFANTILI.**

NOTIZIE DISTINTE SECONDO L'ORIGINE DEGLI ASILI PER PROVINCE E PER COMPARTIMENTI — ANNO 1892.

1	ASILI INFANTILI		Numero degli asili nei quali si segue			Numero degli asili		Personale insegnante e dirigente		Numero degli iscritti			14
	2	3	4	5	6	7	8	9	10	11	12	13	
	Numero dei comuni aventi asili di ciascuna categoria	Numero complessivo degli asili di ciascuna categoria	il metodo Aportiano	il metodo Froebeliano	un metodo misto	a pagamento	gratuiti	Maschi	Femmine	Maschi	Femmine	TOTALE	
Opere pie o corpi morali	2	2	2	..	2	..	9	184	166	350	13258
Non eretti in corpo morale ed aperti da associazioni o da privati	3	3	3	..	3	..	5	165	61	226	700
Lucca	5	5	5	..	5	..	14	349	227	576	13958
Non eretti in corpo morale ed aperti	da altro ente morale	1	1	1	1	..	2	50	52	102	860
	dai comuni	1	1	1	1	..	2	56	41	97	2114
	da associazioni o da privati	2	2	1	1	..	2	..	7	250	240	490	9035
Massa e Carrara	4	4	1	1	2	4	11	356	333	689	12000
Opere pie o corpi morali	3	3	..	1	2	1	2	..	12	311	281	592	15457
Non eretti in corpo morale ed aperti	da altro ente morale	1	1	1	..	1	2	9	11	20	2152
	dai comuni	1	1	1	1	..	3	35	14	49	500
	da associazioni o da privati	8	12	..	2	10	5	7	2	26	638	614	1252
Pisa	17	17	..	3	14	7	10	3	43	993	920	1913	32133
Opere pie o corpi morali	5	8	..	2	6	2	6	..	20	353	369	722	27073
Non eretti in corpo morale ed aperti	dai comuni	5	6	1	..	5	..	6	9	199	189	388	3130
	da associazioni o da privati	7	8	2	..	6	2	6	15	235	372	607	6438
	Siena	22	22	3	2	17	4	18	..	44	787	930	1717
Opere pie o corpi morali	22	31	1	6	24	8	23	3	120	2490	2006	4496	136139
Non eretti in corpo morale ed aperti	da altro ente morale	5	7	1	1	5	3	4	1	25	343	436	779
	dai comuni	15	18	4	1	13	3	15	2	34	988	848	1536
	da associazioni o da privati	37	49	4	6	39	18	31	4	116	2464	2598	5062
TOSCANA	105	105	10	14	81	32	73	10	295	6285	5888	12173	255167 (a)
Opere pie o corpi morali	9	12	..	4	8	11	1	..	34	430	368	798	35953
Non eretti in corpo morale ed aperti	da altro ente morale	2	3	1	..	2	1	2	12	153	121	274	14668
	dai comuni	3	3	3	1	2	5	72	65	137	1641
	da associazioni o da privati	7	7	..	2	5	6	1	..	20	261	293	554
Ancona	25	25	1	6	18	19	6	1	71	916	847	1763	68486
Opere pie o corpi morali	9	10	..	1	9	6	4	..	29	536	490	1026	24630
Non eretti in corpo morale ed aperti	da altro ente morale	3	3	1	1	1	2	1	6	138	126	264	4320
	dai comuni	4	7	..	5	2	2	5	9	238	237	525	10218
	Ascoli Piceno	20	20	1	7	12	10	10	..	44	962	853	1815

(a) Per 3 asili della provincia di Firenze, per 1 della provincia di Grosseto, per 2 della provincia di Lucca, per 1 della provincia di Pisa e per 2 della provincia di Siena non si ebbero notizie dei proventi.

Segue **TAV. I. — ASILI INFANTILI.**

NOTIZIE DISTINTE SECONDO L'ORIGINE DEGLI ASILI PER PROVINCE E PER COMPARTIMENTI — ANNO 1892.

ASILI INFANTILI													
1	2	3	Numero degli asili nei quali si segue			Numero degli asili		Personale insegnante e dirigente		Numero degli iscritti			14
			4	5	6	7	8	9	10	11	12	13	
Opere pie o corpi morali	6	7	1	3	3	5	2	13	300	277	577	18707	
Non eretti in corpo morale ed aperti	da altro ente morale	2	2	..	2	1	1	4	80	85	165	2355	
	dai comuni	3	3	..	3	1	2	11	216	196	412	11231	
	da associazioni o da privati	4	5	2	3	4	1	1	13	342	329	671	10316
Macerata	17	1	5	11	11	6	1	41	988	887	1825	42600	
Opere pie o corpi morali	8	8	1	1	6	7	1	1	28	590	506	1096	23407
Non eretti in corpo morale ed aperti	da altro ente morale	2	2	..	2	1	1	5	126	92	218	5128	
	dai comuni	14	15	1	14	2	13	1	24	498	444	942	11987
	da associazioni o da privati	2	2	..	2	1	1	4	72	56	128	2030	
Pesaro e Urbino	27	2	1	24	11	16	2	61	1286	1098	2384	47552	
Opere pie o corpi morali	32	37	2	9	26	29	8	1	104	1856	1641	3497	107697
Non eretti in corpo morale ed aperti	da altro ente morale	9	10	2	7	5	5	27	497	424	921	26980	
	dai comuni	24	28	1	22	6	22	2	49	1074	942	2016	35077
	da associazioni o da privati	13	14	..	10	11	3	1	37	675	678	1353	28570
MARCHE	89	5	19	65	51	38	4	217	4102	3685	7787	198324 (a)	
Opere pie o corpi morali	15	16	..	5	11	11	5	2	60	891	837	1728	60191
Non eretti in corpo morale ed aperti	da altro ente morale	2	2	..	2	1	1	4	65	41	106	4494	
	dai comuni	6	6	..	6	2	4	8	317	256	573	7020	
	da associazioni o da privati	7	8	3	5	4	4	16	316	280	596	10847	
Perugia — UMBRIA	32	8	24	18	14	2	88	1589	1414	3008	82552 (b)		
Opere pie o corpi morali	14	22	4	5	13	11	11	103	2480	1823	4303	168700	
Non eretti in corpo morale ed aperti	da associazioni	1	1	..	1	..	1	3	96	122	218	400	
	dai comuni	29	45	1	35	17	28	1	110	2954	2669	5623	171057
	da associazioni o da privati	15	42	6	36	17	25	5	110	2624	2644	5268	35627
ROMA	110	5	20	85	45	65	6	326	8154	7258	15412	375784 (c)	
Opere pie o corpi morali	8	8	..	3	5	3	5	1	21	403	445	848	26509
Non eretti in corpo morale ed aperti	da altro ente morale	1	1	..	1	1	24	29	53	168	
	dai comuni	1	1	..	1	..	1	1	8	4	12	1150	
Aquila	10	4	6	4	6	1	23	435	478	913	27827		

(a) Per 2 asili della provincia di Pesaro non si ebbero notizie dei proventi.

(b) Per 1 asilo non si ebbero notizie dei proventi.

(c) Per 20 asili, dei quali 17 privati, non si ebbero notizie dei proventi.

- 11 -
Segue **TAV. I. — ASILI INFANTILI.**

NOTIZIE DISTINTE SECONDO L'ORIGINE DEGLI ASILI PER PROVINCE E PER COMPARTIMENTI — ANNO 1892.

ASILI INFANTILI	1	2	3	Numero degli asili nei quali si segue			7	8	9	10	Numero degli iscritti			14
				4	5	6					Maschi	Femmine	TOTALE	
Opere pie o corpi morali	3	3	..	2	1	2	1	..	6	204	110	314	10303	
Non eretti in corpo morale ed aperti dai comuni.	1	1	..	1	..	1	2	72	52	124	976	
Campobasso	4	..	3	1	3	1	..	8	276	162	438	11279	
Opere pie o corpi morali	4	4	..	1	3	2	2	..	8	176	185	361	15297	
Non eretti in corpo morale ed aperti	}	da altro ente morale.	1	1	1	..	3	70	52	122	1319	
		da associazioni o da privati	2	2	2	1	1	5	70	95	165	50
Chieti	7	..	1	6	3	4	1	16	316	332	648	16666	
Opere pie o corpi morali	17	17	..	3	14	7	10	..	48	898	850	1748	46476	
Non eretti in corpo morale ed aperti	}	da altro ente morale	2	2	..	1	1	..	4	65	67	132	4070	
		dai comuni.	1	1	1	1	..	1	27	35	62	1550
		da associazioni o da privati	1	1	..	1	..	1	..	2	22	33	60	2200
Teramo	21	..	5	16	9	12	..	55	1012	990	2002	54296	
Opere pie o corpi morali	32	32	..	9	23	14	18	1	83	1681	1590	3271	98585	
Non eretti in corpo morale ed aperti	}	da altro ente morale	4	4	..	2	2	1	3	8	159	148	307	5557
		dai comuni.	3	3	..	1	2	2	1	4	107	91	198	3676
		da associazioni o da privati	3	3	..	1	2	2	1	7	92	133	225	2250
ABRUZZI E MOLISE	42	..	13	29	19	23	2	102	2039	1962	4001	110068 (a)	
Opere pie o corpi morali	5	5	..	2	3	1	4	..	12	319	314	633	18147	
Non eretti in corpo morale ed aperti	}	da altro ente morale	3	3	..	1	2	..	5	105	146	251	1300	
		dai comuni.	5	5	1	..	4	..	10	315	327	642	6692	
		da associazioni o da privati	2	2	2	2	..	5	105	117	222	2400
Avellino	15	1	3	11	1	14	..	32	844	934	1778	28539	
Opere pie o corpi morali	2	2	..	1	1	1	1	..	7	186	125	311	9688	
Non eretti in corpo morale ed aperti	}	dai comuni.	1	1	..	1	..	1	1	51	36	87	1370	
		da associazioni o da privati	1	1	1	..	2	23	34	57	2000	
Benevento	4	..	2	2	1	3	..	10	260	195	455	13058	
Opere pie o corpi morali	29	32	..	14	18	19	13	1	93	2837	2385	5222	125459	
Non eretti in corpo morale ed aperti	}	da altro ente morale.	1	1	..	1	2	36	28	64	2253	
		dai comuni.	2	2	2	2	..	5	135	103	238	6300
		da associazioni o da privati	1	1	..	1	..	1	..	2	27	27	54	2250
Caserta	36	..	16	20	22	14	1	102	3035	3043	6078	136262	

(a) Per 1 asilo della provincia di Aquila e per 1 della provincia di Chieti non si ebbero notizie dei proventi.

Segue TAV. I. — ASILI INFANTILI.

NOTIZIE DISTINTE SECONDO L'ORIGINE DEGLI ASILI PER PROVINCE E PER COMPARTIMENTI — ANNO 1892.

ASILI INFANTILI		1	2			3			4			5		6		7		8		9		10		11			12			13			14
			Numero dei comuni aventi asili di ciascuna categoria	Numero complessivo degli asili di ciascuna categoria	il metodo Aportiano	il metodo Froebeliano	un metodo misto	a pagamento	gratuiti	Maschi	Femmine	Maschi	Femmine	TOTALE	Totale dei proventi																		
Opere pie o corpi morali		9	34	..	4	30	24	01	..	189	4530	2478	7008	314588																			
Non eretti in corpo morale ed aperti	da altro ente morale.	2	6	..	6	..	5	1	..	20	360	510	870	2300																			
	dai comuni	19	23	1	10	12	6	17	2	63	2438	2456	4894	112669																			
	da associazioni o da privati	4	8	2	..	6	8	..	1	8	91	126	217	5160																			
	Napoli	71	3	20	48	43	28	3	280	7419	5570	12989	434717																			
Opere pie o corpi morali		6	7	2	1	4	3	4	..	22	650	645	1295	22076																			
Non eretti in corpo morale ed aperti	da altro ente morale.	8	9	..	3	6	3	6	..	18	480	481	961	11552																			
	dai comuni	3	3	..	2	1	..	3	..	5	123	130	253	3040																			
		Salerno	19	2	6	11	6	13	..	45	1253	1256	2509	36668																		
Opere pie o corpi morali		51	80	2	22	56	48	32	1	323	8522	6477	14999	489958																			
Non eretti in corpo morale ed aperti	da altro ente morale.	14	19	..	11	8	9	10	..	45	981	1165	2146	17405																			
	dai comuni	30	34	2	13	19	8	26	2	84	3062	3052	6114	130071																			
	da associazioni o da privati	8	12	2	1	9	8	4	1	17	246	304	550	11810																			
	CAMPANIA	145	6	47	92	73	72	4	469	12311	10998	23300	649244 (a)																			
Opere pie o corpi morali		31	31	..	9	22	18	13	..	106	2603	2976	5579	148617																			
Non eretti in corpo morale ed aperti	da altro ente morale.	3	3	..	2	1	..	3	..	5	135	99	234	6137																			
	dai comuni	2	2	..	1	1	1	1	..	4	59	58	117	9540																			
		Bari	36	..	12	24	19	17	..	115	2797	3133	5930	164294																		
Opere pie o corpi morali		5	5	5	..	5	..	13	274	277	551	18614																			
Non eretti in corpo morale ed aperti	dai comuni	2	4	..	3	1	3	1	..	10	326	325	651	25178																			
	da associazioni o da privati	1	1	1	1	10	121	109	230	9200																			
		Foggia	10	..	3	7	4	6	..	33	721	711	1432	52392																		
Opere pie o corpi morali		4	4	..	2	2	..	4	..	12	290	254	544	11280																			
Non eretti in corpo morale ed aperti	da altro ente morale.	3	3	3	1	2	..	5	188	190	378	8112																			
	dai comuni	17	17	..	3	14	4	13	..	55	1513	1639	3152	51014																			
	da associazioni o da privati	4	4	1	..	3	1	3	..	8	194	220	414	7098																			
	Lecce	28	1	5	23	6	23	..	80	2155	2303	4488	77504																			
Opere pie o corpi morali		40	40	..	11	29	18	22	..	131	3167	3507	6674	178511																			
Non eretti in corpo morale ed aperti	da altro ente morale.	6	6	..	2	4	1	5	..	10	323	289	612	14249																			
	dai comuni	21	23	..	7	16	8	15	..	69	1898	2022	3920	85732																			
	da associazioni o da privati	5	5	1	..	4	2	3	..	18	315	329	644	16298																			
	PUGLIE	74	1	20	53	29	45	..	223	5703	6147	11850	294790																			

(a) Per l'asilo della provincia di Caserta non si ebbero notizie dei proventi.

Segue TAV. I. — ASILI INFANTILI.

NOTIZIE DISTINTE SECONDO L'ORIGINE DEGLI ASILI PER PROVINCE E PER COMPARTIMENTI — ANNO 1892.

ASILI INFANTILI	1	Numero dei comuni aventi asili di ciascuna categoria		Numero complessivo degli asili di ciascuna categoria			Numero degli asili nei quali si segue		Numero degli asili		Personale insegnante e dirigente		Numero degli iscritti			Totale dei preventi
		2	3	4	5	6	7	8	9	10	11	12	13	14		
		il metodo Aportiano	il metodo Froebelliano	un metodo misto	a pagamento	gratuiti	Maschi	Femmine	Maschi	Femmine	TOTALE	Totale dei preventi				
Opere pie o corpi morali	5	5	..	1	4	4	1	1	14	406	426	832	22045			
Non eretti in corpo morale ed aperti																
da altro ente morale.	2	2	2	1	1	..	7	201	190	391	6939			
dai comuni	1	1	1	1	..	1	3	63	60	123	3292			
da associazioni o da privati	2	3	..	1	2	2	1	..	6	135	186	321	3700			
Potenza — BASILICATA	11	..	2	9	8	3	2	30	805	832	1667	35976			
Opere pie o corpi morali	6	10	1	..	9	4	6	1	22	524	654	1178	30403			
Non eretti in corpo morale ed aperti																
da altro ente morale.	2	2	..	1	1	..	2	..	4	80	69	149	2000			
dai comuni	1	1	1	1	2	40	42	82	1725			
Catanzaro	13	1	1	11	5	8	1	28	644	765	1409	34133			
Opere pie o corpi morali	1	1	..	1	..	1	3	41	32	73	4000			
Non eretti in corpo morale ed aperti dai comuni	1	1	1	..	1	..	1	12	10	22	1755			
Cosenza	2	..	1	1	1	1	..	4	53	42	95	5755			
Opere pie o corpi morali	2	2	1	..	1	2	8	171	137	308	9901			
Reggio Calabria	2	1	..	1	2	8	171	137	308	9901			
Opere pie o corpi morali	9	13	2	1	10	7	6	1	33	736	823	1559	44309			
Non eretti in corpo morale ed aperti																
da altro ente morale.	2	2	..	1	1	..	2	..	4	80	69	149	2000			
dai comuni	2	2	2	1	1	..	3	52	52	104	3480			
CALABRIE	17	2	2	13	8	9	1	40	868	944	1812	49789			
Opere pie o corpi morali	2	2	..	1	1	..	2	..	2	94	76	170	3120			
Non eretti in corpo morale ed aperti dai comuni	2	2	2	2	9	247	247	494	8368			
Caltanissetta	4	..	1	3	2	2	..	11	341	323	664	11488			
Opere pie o corpi morali	8	8	1	4	3	3	5	..	22	547	596	1143	32469			
Non eretti in corpo morale ed aperti																
da altro ente morale	1	1	..	1	1	..	3	58	16	74	3718			
dai comuni	1	1	1	..	1	..	2	79	52	131	6500			
da associazioni o da privati	1	3	3	..	3	..	13	516	460	976	20375			
Catania	13	1	5	7	3	10	..	40	1200	1124	2324	63062			
Opere pie o corpi morali	1	3	3	2	1	1	6	75	71	146	5164			
Non eretti in corpo morale ed aperti																
da altro ente morale	1	1	..	1	..	1	2	20	22	42	2000			
da associazioni o da privati	2	2	2	1	1	..	4	50	174	224	1700			
Girgenti	6	..	1	5	4	2	1	12	145	267	412	8864			

Segue TAV. I. — ASILI INFANTILI.

NOTIZIE DISTINTE SECONDO L'ORIGINE DEGLI ASILI PER PROVINCE E PER COMPARTIMENTI — ANNO 1892.

ASILI INFANTILI

ASILI INFANTILI	2	3	Numero degli asili nei quali si segue			Numero degli asili		Personale insegnante e dirigente		Numero degli iscritti			Totale dei proventi
			4	5	6	7	8	9	10	11	12	13	
Opere pie o corpi morali	2	4	1	3	..	1	3	..	20	353	275	628	27075
Non eretti in corpo morale ed aperti													
da altro ente morale	1	1	1	1	3	17	13	30	1600
da associazioni o da privati	1	1	1	1	2	30	26	56	2850
Messina	6	1	3	2	3	3	..	25	400	314	714	31525
Non eretti in corpo morale ed aperti													
da altro ente morale	3	3	..	3	..	3	5	54	70	124	3800
dai comuni	3	4	4	..	4	..	8	161	273	434	3507
da associazioni o da privati (a)	3	13	..	3	10	12	1	..	46	1030	1088	2118	49499
Palermo	20	..	6	14	15	5	..	59	1245	1431	2676	56806
Opere pie o corpi morali	3	3	..	2	1	2	1	..	13	240	265	505	7184
Non eretti in corpo morale ed aperti													
da altro ente morale	3	3	..	1	2	2	1	..	7	77	100	177	4550
dai comuni	1	1	1	..	1	..	1	24	38	62	1237
da associazioni o da privati	2	3	3	2	1	..	5	47	108	155	2802
Siracusa	10	..	3	7	6	4	..	26	398	511	899	15773
Opere pie o corpi morali	1	1	1	1	3	51	45	96	3088
Non eretti in corpo morale ed aperti													
da altro ente morale	1	1	1	..	1	..	1	45	36	81	2580
dai comuni	1	1	1	..	1	..	1	40	38	78	1275
Trapani	3	3	1	2	..	5	136	119	255	6943
Opere pie o corpi morali	17	21	2	19	9	9	12	1	66	1360	1323	2688	78100
Non eretti in corpo morale ed aperti													
da altro ente morale	10	10	..	6	4	7	3	..	21	271	257	528	18243
dai comuni	8	9	9	2	7	..	21	551	643	1199	20837
da associazioni o da privati	9	22	..	3	19	16	6	..	70	1673	1856	3529	77226
SICILIA	62	2	19	41	34	23	1	178	3855	4089	7944	194461
Opere pie o corpi morali	2	4	4	4	11	204	374	578	17268
Non eretti in corpo morale ed aperti													
da altro ente morale	2	2	2	1	1	..	8	217	263	480	8150
da associazioni o da privati	1	1	1	..	1	..	7	120	40	160	3000
Cagliari	7	7	5	2	..	26	541	677	1218	28418
Opere pie o corpi morali	4	5	5	4	1	..	13	602	653	1255	19458
Sassari	5	5	4	1	..	18	602	653	1255	19458
Opere pie o corpi morali	6	9	9	8	1	..	29	806	1027	1833	36726
Non eretti in corpo morale ed aperti													
da altro ente morale	2	2	2	1	1	..	8	217	263	480	8150
da associazioni o da privati	1	1	1	..	1	..	7	120	40	160	3000
SARDEGNA	12	12	9	3	..	44	1143	1330	2473	47876

(c)

(a) Pel 1891-92 non si poterono avere le notizie per gli asili infantili mantenuti dalla Società per gli asili nella città di Palermo. Il Presidente della detta Società, richiesto ripetutamente di favorire quelle notizie, non diede alcuna risposta. Per formare un totale della provincia furono sostituite le cifre dell'anno 1890-91 che davano 9 asili con 1,877 alunni e 43,905 lire di proventi pel mantenimento.

(b) Per 1 asilo della provincia di Palermo e per 2 della provincia di Siracusa non si ebbero notizie dei proventi.

(c) Per 1 asilo della provincia di Cagliari non si ebbero notizie dei proventi.

Segue **TAV. I. — ASILI INFANTILI.**

NOTIZIE DISTINTE SECONDO L'ORIGINE DEGLI ASILI PER PROVINCE E PER COMPARTIMENTI — ANNO 1892.

ASILI INFANTILI	1	2	3	Numero degli asili nei quali si segue			Numero degli asili		Personale insegnante e dirigente	Numero degli iscritti			14		
				4	5	6	7	8		9	10	11		12	13

RIASSUNTO PEL REGNO

Opere pie o corpi morali	965	1178	65	203	910	821	357	61	3709	94175	87317	181492	4618051	
Non eretti in corpo morale ed aperti	da altro ente morale . .	91	109	5	29	75	56	53	6	249	5286	5433	10719	189085
	dai comuni	323	419	35	72	312	101	318	14	734	22366	21853	44219	722764
	da associazioni o da privati	450	642	38	96	508	420	222	36	1326	27369	28325	55694	807351
REGNO	2346	143	400	1805	1398	950	117	6018	149196	142928	292124	6335251	(a)

(a) Per 114 asili non si ebbero notizie dei proventi.

TAV. II. — ASILI INFANTILI.

NOTIZIE RIASSUNTIVE PER PROVINCE E PER COMPARTIMENTI — ANNO 1892.

PROVINCE E COMPARTIMENTI	Numero dei comuni al 31 dicembre 1891	Numero degli asili infantili					Totale degli asili	Numero degli asili nei quali si segue			Numero degli asili		Personale insegnante e dirigente	Numero degli iscritti			TOTALE dei proventi	
		Numero dei comuni aventi asili infantili	Opere pie o corpi morali	non eretti in corporazione ed aperti				il metodo Aportiano	il metodo Froebeliano	un metodo misto	a pagamento	gratuiti		Maschi	Femmine	Maschi		Femmine
				da altro ente morale	dai comuni	da associazioni o dai privati												
1	2	3	4	5	6	7	8	9	10	11	12	13	14	15	16	17	18	19
Alessandria	343	97	73	6	10	26	115	7	16	92	81	34	5	308	7934	7783	15717	305712
Cuneo	263	107	116	16	132	8	24	100	109	23	1	327	8720	8301	17021	330558
Novara	437	158	128	7	7	39	181	8	16	157	134	47	7	442	11376	11814	22690	541359
Torino	442	137	129	8	6	36	179	17	13	149	133	46	27	455	12400	11760	24160	489247
Piemonte	1485	499	446	21	23	117	607	40	69	498	457	150	40	1532	40430	39158	79588	1666876
Genova	196	65	72	1	..	20	93	11	14	68	77	16	2	322	6779	6712	13491	433747
Porto Maurizio	103	20	16	..	3	2	21	21	14	7	..	54	1063	1206	2269	47903
Liguria	302	85	88	1	3	22	114	11	14	89	91	23	2	376	7842	7918	15760	481650
Bergamo	306	51	18	2	17	24	61	..	6	55	31	30	1	131	3760	4070	7830	91859
Brescia	280	47	24	2	22	17	65	..	30	35	38	27	2	125	3335	3188	7023	133260
Como	510	116	71	3	5	46	125	2	8	115	84	41	..	220	5310	5337	10647	165520
Cremona	133	75	24	4	71	28	127	15	2	110	45	82	4	133	5751	5611	11362	140906
Mantova	68	48	11	2	53	35	101	14	8	79	45	56	1	154	4334	4290	8624	101742
Milano	297	84	74	1	3	48	126	3	17	106	88	38	8	413	11 331	11 223	22 554	350 340
Pavia	221	42	25	2	8	17	52	..	11	41	20	32	3	148	4777	4786	9563	149790
Sondrio	78	5	2	1	1	1	5	..	1	4	5	10	221	212	433	9081
Lombardia	1893	462	249	17	180	216	662	34	83	545	356	306	19	1384	39319	38717	78036	1142498
Belluno	66	3	1	..	2	..	3	..	1	2	2	1	..	6	109	110	219	4672
Padova	103	6	5	..	6	1	12	1	3	8	10	2	..	38	844	663	1507	40527
Rovigo	63	7	2	..	2	4	8	..	4	4	5	3	2	18	290	289	579	26841
Treviso	95	8	2	..	3	5	10	..	5	5	5	5	1	32	647	634	1281	27250
Udine	179	6	3	1	3	2	9	1	4	4	6	3	..	23	413	420	833	23887
Venezia	50	10	13	..	5	9	27	..	6	21	10	17	3	64	1282	1175	2457	50503
Verona	113	27	6	..	6	34	46	17	13	16	30	16	3	114	2569	2427	4996	86878
Vicenza	123	12	2	1	1	18	22	1	1	20	10	12	2	69	1499	1232	2731	44821
Veneto	792	79	34	2	28	73	137	20	37	80	78	59	11	355	7653	6950	14603	305379
Bologna	61	7	7	..	2	4	13	..	3	10	6	7	..	56	935	736	1671	96039
Ferrara	16	6	4	..	1	4	9	..	1	8	5	4	2	36	598	555	1153	43916
Forli	40	11	7	..	1	5	13	..	8	5	12	1	2	47	877	588	1465	56215
Modena	45	9	8	..	1	7	16	1	1	14	12	4	1	34	698	612	1310	42573
Parma	50	10	7	2	1	3	13	2	6	5	8	5	1	35	802	717	1519	50930
Piacenza	47	12	8	19	27	..	2	25	24	3	3	57	840	832	1672	40580
Ravenna	18	11	8	6	14	..	6	8	12	2	3	44	793	670	1463	61681
Reggio Emilia	45	17	6	1	10	7	24	4	6	14	11	13	1	45	1055	898	1953	52878
Emilia	322	83	55	3	16	55	129	7	33	89	90	39	13	354	6598	5008	12206	444817

(a) Vedi note a pagine 3 a 8.

(a)

Segue TAV. II. — ASILI INFANTILI.

NOTIZIE RIASSUNTIVE PER PROVINCE E PER COMPARTIMENTI — ANNO 1892.

PROVINCE E COMPARTIMENTI 1	2 Numero dei comuni al 31 dicembre 1891	3 Numero dei comuni aventi asili infantili	Numero degli asili					8 TOTALE degli asili	Numero degli asili nei quali si segue			Numero degli asili		Personale insegnante e dirigente		Numero degli iscritti			19 TOTALB del proventi
			non eretti in corpo morale ed aperti						9 il metodo Aportiano	10 il metodo Froebeltiano	11 un metodo misto	12 a pagamento	13 gratuiti	14 Maschi	15 Femmine	16 Maschi	17 Femmine	18 TOTALE	
			4 Opere pie o corpi morali	5 da altro ente morale	6 dai comuni	7 da associazioni o dai privati													
Arezzo	40	10	5	1	1	4	11	1	4	6	6	5	1	31	547	490	1037	30083	
Firenze	74	19	12	1	6	9	28	4	3	21	9	19	6	88	1896	1436	3382	67860	
Grosseto	20	7	1	..	3	3	7	..	1	6	2	5	..	18	486	532	1018	19637	
Livorno	7	1	..	3	..	8	11	1	..	10	..	11	..	46	871	970	1841	42846	
Lucca	24	5	2	3	5	5	..	5	..	14	349	227	576	13958	
Massa e Carrara	35	4	..	1	1	2	4	1	1	2	4	11	356	333	689	12009	
Pisa	40	11	3	1	1	12	17	..	3	14	7	10	3	43	993	920	1913	32133	
Siena	37	17	8	..	6	8	22	3	2	17	4	18	..	44	787	930	1717	36641	
Toscana	277	74	31	7	18	49	105	10	14	81	32	73	10	295	6285	5888	12173	253167 (a)	
Ancona	51	21	12	3	3	7	25	1	6	18	19	6	1	71	916	817	1763	68486	
Ascoli Piceno	70	16	10	3	7	..	20	1	7	12	10	10	..	44	962	853	1815	39677	
Macerata	54	13	7	2	3	5	17	1	5	11	11	6	1	41	938	887	1825	42609	
Pesaro e Urbino	73	25	8	2	15	2	27	2	1	24	11	16	2	61	1286	1098	2384	47552	
Marche	248	75	37	10	28	14	89	5	19	65	51	38	4	217	4102	3685	7787	198324 (a)	
Perugia — Umbria	152	29	16	2	6	8	32	..	8	24	18	14	2	88	1589	1414	3008	82552 (a)	
Roma	226	57	22	1	45	42	110	5	20	85	45	65	6	326	8154	7258	15412	375784 (a)	
Aquila	127	10	8	1	1	..	10	..	4	6	4	6	1	23	435	478	913	27827	
Campobasso	133	4	3	..	1	..	4	..	3	1	3	1	..	8	276	162	438	11279	
Chieti	120	7	4	1	..	2	7	..	1	6	3	4	1	16	316	332	648	16666	
Teramo	74	21	17	2	1	1	21	..	5	16	9	12	..	55	1012	960	2002	54296	
Abruzzi e Molise	454	42	32	4	3	3	42	..	13	29	19	23	2	102	2039	1962	4001	110008 (a)	
Avellino	128	15	5	3	5	2	15	1	3	11	1	14	..	32	844	934	1778	28539	
Benevento	73	4	2	..	1	1	4	..	2	2	1	3	..	10	260	195	455	13058	
Caserta	186	31	32	1	2	1	36	..	16	20	22	14	1	102	3035	3043	6078	136262	
Napoli	68	30	34	6	23	8	71	3	20	48	43	28	3	280	7419	5570	12989	434717	
Salerno	158	16	7	9	3	..	19	2	6	11	6	13	..	45	1253	1256	2509	36668	
Campania	613	96	80	19	34	12	145	6	47	92	73	72	4	469	12311	10998	23809	649244 (a)	
Bar	53	35	31	3	2	..	36	..	12	24	19	17	..	115	2797	3133	5930	164294	
Foggia	53	8	5	..	4	1	10	..	3	7	4	6	..	33	721	711	1432	52992	
Lecce	130	28	4	3	17	4	28	1	5	22	6	22	..	80	2185	2303	4488	77504	
Puglie	236	71	40	6	23	5	74	1	20	53	29	45	..	228	5703	6147	11350	294790	
Potenza — Basilicata	124	10	5	2	1	3	11	..	2	9	8	3	2	30	805	862	1667	35976	

(a) Vedi note a pagine 9 a 12.

Segue TAV. II. — ASILI INFANTILI.

NOTIZIE RIASSUNTIVE PER PROVINCE E PER COMPARTIMENTI — ANNO 1892.

PROVINCE E COMPARTIMENTI	Numero dei comuni al 31 dicembre 1891	Numero dei comuni aventi asili infantili	Numero degli asili					TOTALE degli asili	Numero degli asili nei quali si segue			Numero degli asili			Personale insegnante e dirigente		Numero degli iscritti			TOTALE dei proventi
			Opere pie o corpi morali	da altro ente morale	dal comuni	da associazioni o dai privati	non eretti in corporazione ed aperti		il metodo Aportiano	il metodo Froebeliano	un metodo misto	a pagamento	gratuiti	Maschi	Femmine	Maschi	Femmine	TOTALE		
																			12	
1	2	3	4	5	6	7	8	9	10	11	12	13	14	15	16	17	18	19		
Catanzaro	152	9	10	2	1	..	13	1	1	11	5	8	1	28	644	765	1409	34133		
Cosenza	151	2	1	..	1	..	2	..	1	1	1	1	..	4	53	42	95	5755		
Reggio Calabria	106	2	2	2	1	..	1	2	8	171	137	308	9901		
Calabrie	409	13	13	2	2	..	17	2	2	13	8	9	1	40	868	944	1812	49789		
Caltanissetta	28	4	2	..	2	..	4	..	1	3	2	2	..	11	341	323	664	11488		
Catania	63	11	8	1	1	3	13	1	5	7	3	10	..	40	1200	1124	2324	63062		
Girgenti	41	3	3	1	..	2	6	..	1	5	4	2	1	12	145	267	412	8864		
Messina	97	4	4	1	..	1	6	1	3	2	3	3	..	25	400	314	714	31525		
Palermo	76	8	..	3	4	13	20	..	6	14	15	5	..	59	1245	1431	2676	56806		
Siracusa	32	7	3	3	1	3	10	..	3	7	6	4	..	26	388	511	899	15773		
Trapani	20	2	1	1	1	..	3	3	1	2	..	5	136	119	255	6943		
Sicilia	357	39	21	10	9	22	62	2	19	41	34	28	1	178	3855	4089	7944	194461		
Cagliari	257	3	4	2	..	1	7	7	5	2	..	26	541	677	1218	28418		
Sassari	106	4	5	5	5	4	1	..	18	602	653	1255	19458		
Sardegna	363	7	9	2	..	1	12	12	9	3	..	44	1143	1330	2473	47876		
																			(a)	

RIASSUNTO PER COMPARTIMENTI

Piemonte	1485	499	446	21	23	117	607	40	69	493	457	150	40	1532	40430	30158	79588	1666876	
Liguria	302	85	88	1	3	22	114	11	14	89	91	23	2	376	7342	7918	15760	481650	
Lombardia	1893	462	219	17	180	216	632	34	83	545	356	306	19	1384	39319	38717	78036	1142493	
Veneto	792	79	34	2	28	73	137	20	37	80	78	59	11	355	7653	6950	14603	305379	
Emilia	322	83	55	3	16	55	129	7	33	89	90	39	13	354	6598	5608	12206	444817	
Toscana	277	74	31	7	18	49	105	10	14	81	32	73	10	295	6285	5888	12173	255167	
Marche	248	75	37	10	28	14	89	5	19	65	51	38	4	217	4102	3685	7787	198324	
Umbria	152	29	16	2	6	8	32	..	8	24	18	14	2	88	1589	1414	3003	82552	
Roma	226	57	22	1	45	42	110	5	20	85	45	65	6	326	8154	7258	15412	375784	
Abruzzi e Molise	454	42	32	4	3	3	42	..	13	29	19	23	2	102	2039	1962	4001	110068	
Campania	613	96	80	19	34	12	145	6	47	92	73	72	4	469	12811	10398	23309	649214	
Puglie	233	71	40	6	23	5	74	1	20	53	29	45	..	228	5703	6147	11850	294790	
Basilicata	124	10	5	2	1	3	11	..	2	9	8	3	2	30	805	862	1667	35976	
Calabrie	409	13	13	2	2	..	17	2	2	13	8	9	1	40	868	944	1812	49789	
Sicilia	357	39	21	10	9	22	62	2	19	41	34	28	1	178	3855	4089	7944	194461	
Sardegna	363	7	9	2	..	1	12	12	9	3	..	41	1143	1330	2473	47876	
REGNO	8253	1721	1178	109	419	642	2348	143	400	1805	1398	950	117	6018	149196	142928	292124	6335251	
																			(a)

(a) Vedi note a pagine 14 e 15.

TAV. III. — NUMERO E GRADO DEL PERSONALE INSEGNANTE

Istruzione elementare

Anno scolastico 1891-92.

CIRCONDARI, PROVINCE e COMPARTIMENTI		PERSONALE INSEGNANTE																
		nelle scuole irregolari		Nelle scuole regolari										Tirocinanti		TOTALE		COMPLESSO
				di grado inferiore					di grado superiore									
				maestri effettivi		supplenti ed assistenti		maestri effettivi		supplenti ed assistenti								
		Maschi	Femmine	Maschi	Femmine	Maschi	Femmine	Maschi	Femmine	Maschi	Femmine	Maschi	Femmine	Maschi	Femmine	Maschi	Femmine	
2	3	4	5	6	7	8	9	10	11	12	13	14	15	16				
Acqui	Capoluogo	3	14	..	1	3	2	1	1	..	2	7	20	27		
	Altri comuni	4	16	65	121	1	1	4	2	7	74	147	221		
Alessandria	Capoluogo	37	75	3	7	13	8	53	90	143		
	Altri comuni	1	2	66	116	1	3	16	5	1	84	127	211		
Asti	Capoluogo	13	50	2	2	6	6	6	21	64	85		
	Altri comuni	5	12	99	228	..	2	14	7	1	3	119	252	371		
Casale Monferrato	Capoluogo	7	34	5	4	1	6	13	44	57		
	Altri comuni	2	4	90	193	1	1	3	2	96	200	296		
Novi Ligure	Capoluogo	10	9	1	1	4	2	15	12	27		
	Altri comuni	25	14	40	83	6	3	71	100	171		
Tortona	Capoluogo	3	20	3	2	1	1	7	23	30		
	Altri comuni	7	1	30	80	4	4	41	85	126		
Alessandria		44	49	463	1 023	9	18	81	47	3	8	1	19	601	1 164	1 765		
Alba	Capoluogo	4	17	3	2	1	1	..	5	8	25	33		
	Altri comuni	16	28	86	176	9	5	5	111	214	325		
Cuneo	Capoluogo	1	..	10	28	..	1	4	3	15	32	47		
	Altri comuni	100	22	106	187	3	1	13	6	1	1	223	217	440		
Mondovi	Capoluogo	2	9	5	20	4	1	3	3	2	1	16	34	50		
	Altri comuni	65	44	90	184	1	..	11	7	2	..	169	235	404		
Saluzzo	Capoluogo	8	17	1	1	3	2	12	20	32		
	Altri comuni	56	20	104	145	..	3	10	8	1	1	171	177	348		
Cuneo		240	123	413	774	9	7	56	36	5	3	2	11	725	954	1 679		
Biella	Capoluogo	3	18	..	3	4	2	1	8	23	31		
	Altri comuni	11	29	124	189	8	1	1	..	141	219	363		
Domodossola	Capoluogo	5	5	2	2	7	7	14		
	Altri comuni	7	18	49	71	..	1	3	59	90	149		
Novara	Capoluogo	2	4	54	..	4	8	4	1	2	3	4	16	70	86		
	Altri comuni	3	11	118	261	1	7	16	12	1	139	297	436		
Pallanza	Capoluogo	1	8	2	2	3	10	13		
	Altri comuni	..	3	65	131	1	1	3	2	69	137	206		

Segue TAV. III. — NUMERO E GRADO DEL PERSONALE INSEGNANTE

Istruzione elementare

Anno scolastico 1901-02.

CIRCONDARI, PROVINCE E COMPARTIMENTI		PERSONALE INSEGNANTE														COMPLESSO		
		nelle scuole irregolari		Nelle scuole regolari										Tirocinanti			TOTALE	
				di grado inferiore				di grado superiore										
		Maschi	Femmine	maestri effettivi	supplenti ed assistenti	maestri effettivi	supplenti ed assistenti	Maschi	Femmine	Maschi	Femmine	Maschi	Femmine	Maschi	Femmine		Maschi	Femmine
1	2	3	4	5	6	7	8	9	10	11	12	13	14	15	16			
Varallo	Capoluogo	3	2	4	2	2	4	9	13		
	Altri comuni	4	10	36	67	1	1	41	78	119		
Vercelli	Capoluogo	2	39	..	4	3	5	..	2	4	3	9	53	62		
	Altri comuni	6	14	94	157	2	1	15	9	117	181	298		
Novara		81	93	503	1007	4	21	67	42	3	4	8	7	616	1 174	1 790		
Aosta	Capoluogo	3	6	2	5	2	2	7	13	20		
	Altri comuni	193	160	60	31	1	2	254	243	497		
Ivrea	Capoluogo	7	9	2	1	9	10	19		
	Altri comuni	12	15	156	227	3	2	9	4	1	181	248	429		
Pinerolo	Capoluogo	4	6	5	17	1	1	3	2	6	13	32	45		
	Altri comuni	202	124	81	123	..	1	12	7	1	1	..	4	296	265	561		
Susa	Capoluogo	2	1	3	3	2	2	7	6	13		
	Altri comuni	87	48	74	99	2	1	7	2	170	150	320		
Torino	Capoluogo	47	341	56	53	8	48	1	74	112	516	628		
	Altri comuni	35	37	159	450	1	13	26	17	4	12	225	529	754		
Torino		589	397	594	1 360	8	20	119	90	10	49	5	96	1 274	2 012	3 283		
PIEMONTE		853	662	1 973	4 164	30	66	323	215	21	64	16	183	3 216	5 304	8 520		
Albenga	Capoluogo	4	6	2	2	6	8	14		
	Altri comuni	8	4	48	71	9	8	65	83	148		
Chiavari	Capoluogo	6	11	1	..	4	2	1	7	12	20	32		
	Altri comuni	19	10	44	109	..	2	8	3	71	124	195		
Genova	Capoluogo	72	159	21	37	45	47	3	31	141	274	415		
	Altri comuni	13	9	76	275	5	13	26	20	..	1	..	5	120	323	443		
Savona	Capoluogo	2	1	13	35	2	1	7	5	..	2	..	2	24	46	70		
	Altri comuni	6	6	47	92	..	3	6	2	59	103	162		
Spezia	Capoluogo	28	36	2	2	10	7	9	40	54	94		
	Altri comuni	5	2	42	86	1	1	6	4	54	93	147		
Genova		58	32	330	880	32	50	123	100	..	3	4	54	592	1 128	1 720		
Porto Maurizio	Capoluogo	5	5	3	2	8	7	15		
	Altri comuni	9	14	62	72	6	3	1	77	90	167		

PERSONALE INSEGNANTE

CIRCONDARI, PROVINCE E COMPARTIMENTI	PERSONALE INSEGNANTE														COMPLESSO		
	nelle scuole irregolari		Nelle scuole regolari										Tirocinanti			TOTALE	
			di grado inferiore				di grado superiore										
	Maschi	Femmine	maestri effettivi	supplenti ed assistenti	Maschi	Femmine	maestri effettivi	supplenti ed assistenti	Maschi	Femmine	Maschi	Femmine	Maschi	Femmine			
1	2	3	4	5	6	7	8	9	10	11	12	13	14	15	16		
San Remo	Capoluogo	10	9	1	1	3	2	14	12	26	
	Altri comuni	1	4	47	66	2	..	6	4	56	74	130	
Porto Maurizio		10	18	124	152	3	1	18	11	1	155	188	338	
LIGURIA		63	50	504	1 032	35	60	141	111	..	3	4	55	747	1 311	2 058	
Bergamo	Capoluogo	12	33	2	2	7	3	21	38	59	
	Altri comuni	22	26	157	278	..	5	5	184	309	493	
Clusone	Capoluogo	4	3	2	1	6	4	10	
	Altri comuni	28	44	51	67	5	3	84	114	198	
Treviglio	Capoluogo	5	8	3	2	8	10	18	
	Altri comuni	..	5	69	103	..	2	7	6	76	116	192	
Bergamo		50	75	298	492	2	9	29	15	379	591	970	
Breno	Capoluogo	2	4	1	5	2	1	5	10	15	
	Altri comuni	34	62	59	76	1	1	2	2	1	98	140	238	
Brescia	Capoluogo	19	35	..	24	10	6	2	1	2	4	33	100	133	
	Altri comuni	5	11	108	240	..	3	14	4	1	2	128	260	388	
Chiari	Capoluogo	3	9	2	2	1	..	6	11	17	
	Altri comuni	42	87	..	4	5	3	47	94	141	
Salò	Capoluogo	1	2	5	2	2	4	8	12	
	Altri comuni	2	10	55	99	..	1	7	1	64	111	175	
Verolanuova	Capoluogo	2	5	2	1	4	6	10	
	Altri comuni	..	1	33	62	8	4	41	67	108	
Brescia		43	89	324	653	1	33	54	24	2	1	6	7	430	807	1 237	
Como	Capoluogo	5	34	..	7	5	4	..	2	..	2	10	49	59	
	Altri comuni	1	3	105	335	6	4	2	3	114	345	459	
Lecco	Capoluogo	6	5	..	1	3	2	9	8	17	
	Altri comuni	1	..	68	157	..	4	1	..	70	161	231	
Varese	Capoluogo	2	19	..	5	4	2	..	1	..	3	6	30	36	
	Altri comuni	2	7	83	218	..	4	2	2	87	231	318	
Como		4	10	269	768	..	21	20	14	..	3	3	8	296	824	1 120	
Casalmaggiore	Capoluogo	10	20	4	2	14	22	36	
	Altri comuni	..	1	19	34	1	1	20	36	56	

Segue **TAV. III. — NUMERO E GRADO DEL PERSONALE INSEGNANTE**

Istruzione elementare

Anno scolastico 1891-92.

CIRCONDARI, PROVINCE E COMPARTIMENTI		PERSONALE INSEGNANTE														COMPLESSO		
		Nelle scuole regolari												Tirocinanti			TOTALE	
		nelle scuole irregolari				di grado inferiore				di grado superiore								
		maschi		femmine		maestri effettivi		supplenti ed assistenti		maestri effettivi		supplenti ed assistenti		Maschi			Femmine	
		1	2	3	4	5	6	7	8	9	10	11	12	13	14		15	16
Crema	Capoluogo	7	6	1	..	3	2	11	8	19		
	Altri comuni	1	48	92	..	1	2	3	50	97	147		
Cremona	Capoluogo	2	29	..	14	3	9	16	5	68	73		
	Altri comuni	80	185	..	1	5	3	85	189	274		
	Cremona	2	166	366	1	16	18	20	16	185	420	605		
Castiglione delle Stiviere	Capoluogo	1	1	2	6	..	1	2	1	5	9	14		
	Altri comuni	1	62	134	..	2	19	10	81	147	228		
Mantova	Capoluogo	2	31	1	6	9	7	1	17	13	61	74		
	Altri comuni	32	75	4	1	36	76	112		
Revere	Capoluogo	1	6	1	1	2	7	9		
	Altri comuni	1	61	110	14	6	75	117	192		
	Mantova	1	3	160	362	1	9	49	26	1	17	212	417	629		
Abbiategrosso	Capoluogo	2	11	..	1	2	2	4	14	18		
	Altri comuni	1	37	114	..	2	37	117	154		
Gallarate	Capoluogo	5	8	2	2	7	10	17		
	Altri comuni	5	62	197	1	6	7	5	1	70	214	284		
Lodi	Capoluogo	10	25	..	4	5	3	1	16	32	48		
	Altri comuni	1	68	148	..	1	8	6	76	156	232		
Milano	Capoluogo	62	400	3	194	54	58	1	31	3	125	123	808	931		
	Altri comuni	1	1	67	186	..	2	4	1	1	72	191	263		
Monza	Capoluogo	6	37	..	1	5	3	1	1	12	42	54		
	Altri comuni	2	46	163	..	5	5	3	1	..	52	173	225		
	Milano	1	10	365	1 289	4	216	92	83	3	31	4	128	469	1 757	2 226		
Bobbio	Capoluogo	1	2	4	2	2	4	7	11		
	Altri comuni	16	20	9	55	25	75	100		
Mortara	Capoluogo	1	6	6	1	1	3	2	1	1	11	11	22		
	Altri comuni	1	5	79	171	2	3	12	13	8	94	200	294		
Pavia	Capoluogo	6	41	..	15	9	8	..	4	15	68	83		
	Altri comuni	77	156	4	2	81	158	239		
Voghera	Capoluogo	3	27	..	4	5	3	8	34	42		
	Altri comuni	1	58	183	..	3	8	7	66	194	260		
	Pavia	17	28	240	643	3	26	43	37	..	4	1	0	304	747	1 051		

Segue Tav. III. — NUMERO E GRADO DEL PERSONALE INSEGNANTE

Istruzione elementare

Anno scolastico 1891-92.

CIRCONDARI, PROVINCE COMPARTIMENTI		PERSONALE INSEGNANTE														COMPLESSO 16		
		nelle scuole irregolari		Nelle scuole regolari										Tirocinanti			TOTALE	
				di grado inferiore				di grado superiore										
				maestri effettivi		supplenti ed assistenti		maestri effettivi		supplenti ed assistenti								
		2 Maschi	3 Femmine	4 Maschi	5 Femmine	6 Maschi	7 Femmine	8 Maschi	9 Femmine	10 Maschi	11 Femmine	12 Maschi	13 Femmine	14 Maschi	15 Femmine			
SonDRio	{	Capoluogo	2	11	..	2	2	2	4	15	19	
	{	Altri comuni	32	68	87	176	..	7	8	8	127	259	386	
		Sondrio. . .	32	68	89	187	..	9	10	10	131	274	405		
LOMBARDIA			148	285	1 911	4 760	..	12	339	315	229	6	39	14	165	2 406	5 837	8 243
Belluno	{	Capoluogo	1	..	2	19	2	2	1	..	6	21	27	
	{	Altri comuni	6	5	56	56	..	1	3	2	1	..	66	64	130	
Feltre	{	Capoluogo	1	2	15	..	1	2	2	5	4	24	28	
	{	Altri comuni	12	4	35	33	..	2	3	50	39	89	
Pieve di Cadore	{	Capoluogo	5	5	1	6	5	11	
	{	Altri comuni	3	1	38	55	2	1	43	57	100	
		Belluno. . .	22	11	138	183	..	4	13	7	2	5	175	210	385	
Cittadella	{	Capoluogo	2	12	2	2	4	14	18	
	{	Altri comuni	82	121	..	1	7	3	89	125	214	
Este	{	Capoluogo	6	9	..	2	2	1	7	8	19	27	
	{	Altri comuni	1	..	79	89	..	1	8	5	79	95	174	
Padova	{	Capoluogo	15	77	..	12	10	10	..	2	..	19	25	120	145	
	{	Altri comuni	49	73	..	1	40	74	114	
		Padova. . .	1	..	215	381	..	17	29	21	..	2	..	26	245	447	692	
Adria	{	Capoluogo	3	13	2	2	5	15	20	
	{	Altri comuni	..	1	51	87	10	1	61	89	150	
Rovigo	{	Capoluogo	3	12	..	6	5	4	1	1	9	23	32	
	{	Altri comuni	..	1	69	93	..	2	11	7	80	103	183	
		Rovigo.	2	126	205	..	8	28	14	1	1	155	230	385	
Conegliano	{	Capoluogo	2	10	2	2	4	12	16	
	{	Altri comuni	1	..	87	127	..	4	7	6	1	..	93	137	233	
Montebelluna	{	Capoluogo	5	9	2	2	2	7	13	20	
	{	Altri comuni	..	1	71	79	..	1	6	3	3	1	80	85	165	
Treviso	{	Capoluogo	9	27	..	3	5	3	..	2	1	5	15	40	55	
	{	Altri comuni	68	118	3	2	1	71	121	192	
		Treviso. . .	1	1	242	370	..	8	25	18	..	2	5	9	273	408	681	

Segue TAV. III. — NUMERO E GRADO DEL PERSONALE INSEGNANTE

Istruzione elementare

Anno scolastico 1891-92.

CIRCONDARI, PROVINCE COMPARTIMENTI		PERSONALE INSEGNANTE															
		Nelle scuole regolari													TOTALE		COMPLESSO
		nelle scuole irregolari		di grado inferiore				di grado superiore				Tirocinanti					
				maestri effettivi		supplenti ed assistenti		maestri effettivi		supplenti ed assistenti							
		Maschi	Femmine	Maschi	Femmine	Maschi	Femmine	Maschi	Femmine	Maschi	Femmine	Maschi	Femmine	Maschi	Femmine	Maschi	
1	2	3	4	5	6	7	8	9	10	11	12	13	14	15	16		
Cividale	Capoluogo	5	11	2	2	1	..	8	13	21	
	Altri comuni	22	4	47	100	..	1	2	1	71	106	177	
Gemona	Capoluogo	2	7	2	1	4	8	12	
	Altri comuni	22	2	70	85	1	1	4	1	97	89	186	
Pordenone	Capoluogo	5	8	2	2	7	16	17	
	Altri comuni	13	8	88	117	4	2	105	127	232	
Udine	Capoluogo	1	35	8	4	1	15	10	54	61	
	Altri comuni	9	2	93	131	6	3	108	139	247	
	Udine	66	16	311	497	1	2	30	16	1	..	1	15	410	546	956	
Mestre	Capoluogo	2	9	1	..	2	1	5	10	15	
	Altri comuni	42	68	..	2	5	3	3	47	71	123	
Portogruaro	Capoluogo	4	10	2	1	6	11	17	
	Altri comuni	2	..	32	59	2	1	36	60	96	
Venezia	Capoluogo	15	121	1	60	22	18	6	38	205	243	
	Altri comuni	..	1	23	45	..	6	7	6	1	31	58	89	
	Venezia	2	1	118	312	2	66	40	30	1	9	163	420	593	
Legnago	Capoluogo	6	17	1	..	4	2	4	11	23	34	
	Altri comuni	9	1	107	127	1	2	8	7	2	2	127	139	236	
Verona	Capoluogo	17	43	..	28	13	10	1	9	31	95	126	
	Altri comuni	47	61	..	1	2	2	1	49	65	114	
Villafranca	Capoluogo	8	8	2	2	10	10	20	
	Altri comuni	10	10	97	122	1	5	5	5	..	1	1	1	114	144	258	
	Verona	19	11	282	383	3	33	34	28	1	10	3	8	342	476	818	
Bassano	Capoluogo	6	14	4	2	10	16	26	
	Altri comuni	4	5	94	119	3	3	7	3	108	130	233	
Lonigo	Capoluogo	6	8	2	3	8	11	19	
	Altri comuni	16	1	71	109	1	4	9	4	1	..	98	118	216	
Vicenza	Capoluogo	15	31	..	2	6	4	1	14	22	51	73	
	Altri comuni	11	2	54	120	..	2	6	3	71	127	198	
	Vicenza	31	8	246	401	4	11	34	19	2	14	317	453	770	
	VENETO	142	50	1 678	2 732	10	154	233	153	3	14	14	87	2 080	3 190	5 270	

Segue TAV. III. — NUMERO E GRADO DEL PERSONALE INSEGNANTE

Istruzione elementare

Anno scolastico 1901-02.

CIRCONDARI, PROVINCE E COMPARTIMENTI		PERSONALE INSEGNANTE															
		Nelle scuole regolari												TOTALE		COMPLESSO	
		nelle scuole irregolari		di grado inferiore				di grado superiore				Tirocinanti					
				maestri effettivi		supplenti ed assistenti		maestri effettivi		supplenti ed assistenti							
		2 Maschi	3 Femmine	4 Maschi	5 Femmine	6 Maschi	7 Femmine	8 Maschi	9 Femmine	10 Maschi	11 Femmine	12 Maschi	13 Femmine	14 Maschi	15 Femmine		16
1																	
Bologna	{	Capoluogo	27	114	21	14	7	7	..	25	55	160	215
	{	Altri comuni	1	146	211	2	5	23	7	171	224	395	
Imola	{	Capoluogo	15	25	1	1	4	2	1	20	29	49
	{	Altri comuni	1	1	28	42	7	1	1	36	45	81
Vergato	{	Capoluogo	4	7	4	7	11	
	{	Altri comuni	1	8	18	51	..	1	19	60	79	
		Bologna	2	10	238	450	3	7	55	24	7	7	..	27	305	525	830
Cento	{	Capoluogo	15	13	3	2	18	15	33	
	{	Altri comuni	13	22	4	1	17	23	40	
Comacchio	{	Capoluogo	7	7	1	1	3	1	11	9	20	
	{	Altri comuni	2	13	22	3	16	24	40	
Ferrara	{	Capoluogo	32	68	..	2	9	5	41	75	116	
	{	Altri comuni	52	95	11	4	63	99	162	
		Ferrara	2	10	132	227	1	3	33	18	106	245	411	
Cesena	{	Capoluogo	5	43	2	1	3	3	10	47	57	
	{	Altri comuni	2	..	24	63	7	5	1	33	69	102	
Forlì	{	Capoluogo	11	58	7	6	18	61	82	
	{	Altri comuni	1	12	39	..	1	5	4	17	45	62	
Rimini	{	Capoluogo	6	41	4	2	4	10	47	57	
	{	Altri comuni	1	23	67	7	5	30	73	103	
		Forlì	2	2	81	311	2	2	33	25	5	118	345	463
Mirandola	{	Capoluogo	6	13	2	2	8	15	23	
	{	Altri comuni	33	47	..	2	9	4	42	53	95	
Modena	{	Capoluogo	17	53	1	2	9	5	23	27	84	111	
	{	Altri comuni	4	3	36	79	1	4	7	3	1	48	90	138	
Pavullo	{	Capoluogo	5	..	2	10	..	1	1	8	11	19	
	{	Altri comuni	18	20	19	58	..	1	1	1	39	79	118	
		Modena	27	23	113	260	2	10	20	14	1	25	172	332	504
Borgo S. Donnino	{	Capoluogo	3	10	..	2	2	2	5	14	19	
	{	Altri comuni	1	1	28	93	8	6	37	100	137	

Segue TAV. III. — NUMERO E GRADO DEL PERSONALE INSEGNANTE

Istruzione elementare

Anno scolastico 1891-92.

CIRCONDARI, PROVINCE E COMPARTIMENTI		PERSONALE INSEGNANTE															
		Nelle scuole regolari													TOTALE		COMPLESSO
		irregolari		di grado inferiore				di grado superiore				Tirocinanti					
				maestri effettivi		supplenti ed assistenti		maestri effettivi		supplenti ed assistenti							
		Maschi	Femmine	Maschi	Femmine	Maschi	Femmine	Maschi	Femmine	Maschi	Femmine	Maschi	Femmine	Maschi	Femmine		
2	3	4	5	6	7	8	9	10	11	12	13	14	15	16			
Borgotaro	{	Capoluogo	3	13	1	2	4	15	19
	{	Altri comuni	6	41	1	3	7	47	54
Parma	{	Capoluogo	3	40	..	4	8	8	1	1	1	18	13	71	84
	{	Altri comuni	9	10	21	142	4	3	..	1	34	156	190
		Parma	10	11	64	342	..	6	24	24	1	2	1	18	100	403	503
Fiorenzuola d'Arda	{	Capoluogo	2	8	..	1	2	2	4	11	15
	{	Altri comuni	1	18	89	5	4	1	23	95	118
Piacenza	{	Capoluogo	1	39	1	2	7	5	1	1	10	47	57
	{	Altri comuni	2	2	41	190	..	2	8	4	51	198	249
		Piacenza	2	3	62	326	1	5	22	15	1	1	..	1	88	351	439
Faenza	{	Capoluogo	13	33	2	2	5	2	1	2	21	39	60
	{	Altri comuni	11	36	6	3	17	39	56
Lugo	{	Capoluogo	12	21	1	..	3	3	2	3	18	30	48
	{	Altri comuni	29	40	1	..	8	6	38	46	84
Ravenna	{	Capoluogo	30	69	2	3	7	5	..	1	39	78	117
	{	Altri comuni	13	26	5	4	18	30	48
		Ravenna	103	228	6	5	34	23	..	1	3	5	151	262	413
Guastalla	{	Capoluogo	7	10	2	2	9	12	21
	{	Altri comuni	31	57	1	1	11	6	43	64	107
Reggio Emilia	{	Capoluogo	29	47	6	5	35	52	87
	{	Altri comuni	21	5	59	148	7	5	87	158	245
		Reggio Emilia	21	5	126	262	1	1	26	18	174	286	460
		EMILIA	64	56	924	2 406	16	39	256	156	9	11	5	81	1 274	2 749	4 023
Arezzo	{	Capoluogo	2	1	4	23	2	2	8	26	34
	{	Altri comuni	15	2	32	70	..	8	5	3	..	1	52	84	136
Cortona	{	Capoluogo	2	1	5	14	2	2	9	17	26
	{	Altri comuni	23	7	19	59	9	6	51	72	123
		Arezzo	42	11	60	166	..	8	18	13	..	1	120	199	319
Firenze	{	Capoluogo	21	139	..	33	39	24	1	1	61	200	261
	{	Altri comuni	8	4	103	206	2	10	12	7	125	227	352

Segue TAV. III. — NUMERO E GRADO DEL PERSONALE INSEGNANTE

Istruzione elementare

Anno scolastico 1891-92.

CIRCONDARI, PROVINCE E COMPARTIMENTI	PERSONALE INSEGNANTE															COMPLESSO 16	
	nelle scuole irregolari		Nelle scuole regolari										Tirocinanti		TOTALE		
			di grado inferiore				di grado superiore										
			maestri effettivi		supplenti ed assistenti		maestri effettivi		supplenti ed assistenti								
	2 Maschi	3 Femmine	4 Maschi	5 Femmine	6 Maschi	7 Femmine	8 Maschi	9 Femmine	10 Maschi	11 Femmine	12 Maschi	13 Femmine	14 Maschi	15 Femmine			
1	2	3	4	5	6	7	8	9	10	11	12	13	14	15	16		
Pistoia	{	Capoluogo	2	1	11	36	2	2	15	39	54
	{	Altri comuni	8	4	18	43	1	1	27	48	75
Rocca S. Casciano	{	Capoluogo	1	2	..	1	1	1	2	4	6
	{	Altri comuni	2	1	14	36	..	1	3	3	19	41	60
San Miniato	{	Capoluogo	1	..	10	7	1	..	2	1	14	8	22
	{	Altri comuni	1	..	40	60	..	2	5	6	46	68	114
Firenze			22	10	218	529	4	51	64	44	1	1	309	635	944
Grosseto	{	Capoluogo	1	7	2	2	3	9	12
	{	Altri comuni	3	2	59	101	..	2	7	7	69	112	181
Grosseto			3	2	60	108	..	2	9	9	72	121	196
Livorno		Capoluogo	24	58	2	13	23	16	1	..	50	87	137
Portoferraio	{	Capoluogo	3	5	2	2	5	7	12
	{	Altri comuni	1	1	14	15	2	2	17	18	35
Livorno			1	1	41	78	2	13	27	20	1	..	72	112	184
Lucca	{	Capoluogo	1	9	37	4	2	13	40	53
	{	Altri comuni	4	7	38	104	7	4	49	115	164
Pescia	{	Capoluogo	9	13	2	1	1	12	14	26
	{	Altri comuni	7	1	31	64	..	2	1	1	39	68	107
Lucca			11	9	87	218	..	2	14	8	1	113	237	350
Castelnuovo di Garfagnana	{	Capoluogo	7	..	2	5	2	1	11	6	17
	{	Altri comuni	32	7	18	39	50	46	96
Massa	{	Capoluogo	11	15	..	2	2	2	13	19	32
	{	Altri comuni	13	3	37	92	1	1	11	5	62	101	163
Pontremoli	{	Capoluogo	2	..	3	12	2	2	7	14	21
	{	Altri comuni	3	..	8	20	11	20	31
Massa e Carrara			57	10	79	183	1	3	17	10	154	209	360
Pisa	{	Capoluogo	16	20	..	2	4	3	1	21	25	46
	{	Altri comuni	1	1	96	107	1	..	4	2	1	..	103	110	213

Segue TAV. III. — NUMERO E GRADO DEL PERSONALE INSEGNANTE

Istruzione elementare

Anno scolastico 1891-92.

CIRCONDARI, PROVINCE E COMPARTIMENTI		PERSONALE INSEGNANTE															
		Nelle scuole regolari													TOTALE		16 COMPLESSO
		nelle scuole irregolari		di grado inferiore				di grado superiore				Tirocinanti					
				maestri effettivi		supplenti ed assistenti		maestri effettivi		supplenti ed assistenti							
		2 Maschi	3 Femmine	4 Maschi	5 Femmine	6 Maschi	7 Femmine	8 Maschi	9 Femmine	10 Maschi	11 Femmine	12 Maschi	13 Femmine	14 Maschi	15 Femmine		
1																	
Volterra	{ Capoluogo	6	6	1	1	2	2	9	9	18	
	{ Altri comuni . . .	3	..	24	37	5	3	32	40	72	
Pisa		4	1	142	170	2	3	15	10	1	..	1	..	165	184	349	
Montepulciano . . .	{ Capoluogo	7	9	2	2	9	11	20	
	{ Altri comuni	2	27	37	6	33	39	72	
Siena	{ Capoluogo	7	11	..	2	4	4	1	..	12	17	29	
	{ Altri comuni . . .	3	7	37	77	5	5	45	89	134	
	Siena	3	9	78	134	..	2	17	11	1	..	90	156	255	
TOSCANA		143	53	765	1 596	9	84	181	125	3	2	3	..	1 104	1 850	2 954	
Ancona	{ Capoluogo	10	47	1	5	9	8	20	60	80	
	{ Altri comuni	55	108	..	1	17	7	2	1	74	117	191	
Fabriano	{ Capoluogo	17	12	2	1	19	13	32	
	{ Altri comuni . . .	6	1	55	108	1	3	18	9	80	121	201	
	Ancona	6	1	137	275	2	9	40	25	2	1	193	311	504	
Ascoli Piceno . . .	{ Capoluogo	8	18	3	4	..	1	11	23	34	
	{ Altri comuni . . .	12	7	51	57	7	2	..	1	70	67	137	
Fermo	{ Capoluogo	8	10	4	2	1	3	13	15	28	
	{ Altri comuni	61	80	2	1	16	5	2	79	88	167	
Ascoli Piceno . . .		12	7	128	165	2	1	30	13	..	2	1	5	173	193	366	
Camerino	{ Capoluogo . . .	1	1	1	12	2	2	4	15	19	
	{ Altri comuni . . .	20	6	30	41	..	1	2	1	52	49	101	
Macerata	{ Capoluogo	5	17	..	5	2	2	7	24	31	
	{ Altri comuni . . .	7	3	86	113	1	3	32	16	126	135	261	
	Macerata	28	10	122	188	1	9	38	21	189	223	412	
Pesaro	{ Capoluogo	10	17	..	1	4	2	3	14	23	37	
	{ Altri comuni . . .	2	..	53	90	1	1	10	6	66	97	163	
Urbino	{ Capoluogo	1	6	7	2	2	12	..	20	10	30	
	{ Altri comuni . . .	27	15	53	103	..	1	10	7	90	126	216	
Pesaro e Urbino . . .		29	16	122	217	1	3	26	17	12	3	190	256	446	
MARCHE		75	34	509	840	6	22	140	76	..	2	15	9	745	983	1 728	

Segue TAV. III. — NUMERO E GRADO DEL PERSONALE INSEGNANTE

Istruzione elementare

Anno scolastico 1891-92.

CIRCONDARI, PROVINCE E COMPARTIMENTI		PERSONALE INSEGNANTE														16 COMPLESSO		
		nelle scuole irregolari:		Nelle scuole regolari										Tirocinanti			TOTALE	
				di grado inferiore				di grado superiore										
		maestri effettivi		supplenti ed assistenti		maestri effettivi		supplenti ed assistenti		Maschi		Femmine		Maschi			Femmine	
		2 Maschi	3 Femmine	4 Maschi	5 Femmine	6 Maschi	7 Femmine	8 Maschi	9 Femmine									
1		2	3	4	5	6	7	8	9	10	11	12	13	14	15			
Foligno	Capoluogo	2	2	8	32	..	1	5	3	1	11	16	49	65		
	Altri comuni	3	2	23	40	..	2	9	5	2	35	51	86		
Orvieto	Capoluogo	4	16	..	1	2	2	6	19	25		
	Altri comuni	1	18	32	..	1	4	2	22	36	58		
Perugia	Capoluogo	9	44	..	13	5	4	1	4	15	65	80		
	Altri comuni	20	7	79	153	2	1	14	8	1	..	116	169	285		
Rieti	Capoluogo	6	19	..	1	3	5	9	25	34		
	Altri comuni	13	9	69	83	1	..	4	3	87	95	182		
Spoleto	Capoluogo	3	6	10	20	2	2	15	28	43		
	Altri comuni	34	4	52	49	1	1	7	4	94	58	152		
Terni	Capoluogo	8	25	1	2	5	3	14	30	44		
	Altri comuni	7	1	45	65	1	..	6	3	59	69	128		
Perugia - UMBRIA		82	32	331	578	6	23	66	44	3	17	488	694	1182		
Civitavecchia	Capoluogo	2	..	8	7	2	2	12	9	21		
	Altri comuni	3	..	11	14	2	1	16	15	31		
Frosinone	Capoluogo	3	7	2	2	5	9	14		
	Altri comuni	2	1	76	79	..	2	15	10	1	2	94	94	188		
Roma	Capoluogo	161	262	..	1	68	72	18	36	247	371	618		
	Altri comuni	2	3	166	173	3	5	30	14	1	201	196	397		
Velletri	Capoluogo	8	6	..	2	2	2	10	10	20		
	Altri comuni	36	34	2	..	11	6	1	49	41	90		
Viterbo	Capoluogo	2	8	9	1	..	3	2	12	13	25		
	Altri comuni	1	96	106	5	5	16	12	117	124	241		
ROMA		9	7	573	697	11	15	151	123	18	36	1	4	763	862	1645		
Aquila	Capoluogo	4	11	12	4	5	15	21	36		
	Altri comuni	13	2	58	119	1	72	121	193		
Avezzano	Capoluogo	7	5	1	..	2	2	10	7	17		
	Altri comuni	4	3	64	82	..	1	6	2	74	88	162		
Cittaducale	Capoluogo	1	..	4	4	1	6	4	10		
	Altri comuni	21	..	35	63	2	58	63	121		

Segue **TAV. III. — NUMERO E GRADO DEL PERSONALE INSEGNANTE**

Istruzione elementare

Anno scolastico 1891-92.

CIRCONDARI, PROVINCE E COMPARTIMENTI		PERSONALE INSEGNANTE														
		nelle scuole irregolari		Nelle scuole regolari										TOTALI		COMPLESSO
				di grado inferiore				di grado superiore				Tirocinanti				
		maestri effettivi		supplenti ed assistenti		maestri effettivi		supplenti ed assistenti		Maschi	Femmine			Maschi	Femmine	
2	3	4	5	6	7	8	9	10	11			12	13			
1															16	
Solmona	Capoluogo	7	9	3	2	10	11	21
	Altri comuni	1	50	55	..	1	5	4	55	61	116
Aquila		39	10	236	349	2	2	23	15	300	376	676
Campobasso	Capoluogo	3	6	2	2	5	8	13
	Altri comuni	75	56	6	2	81	58	139
Isernia	Capoluogo	1	1	5	4	1	1	7	6	13
	Altri comuni	6	..	93	79	1	..	7	6	107	85	192
Larino	Capoluogo	3	4	2	1	5	5	10
	Altri comuni	62	46	7	1	2	..	71	47	118
Campobasso		7	1	241	195	1	..	25	13	2	..	276	209	485
Chieti	Capoluogo	12	10	2	3	1	..	15	13	28
	Altri comuni	2	1	53	64	3	1	3	58	69	127
Lanciano	Capoluogo	5	12	..	2	2	2	2	1	9	17	26
	Altri comuni	1	..	58	61	1	1	4	1	64	63	127
Vasto	Capoluogo	7	6	2	2	9	8	17
	Altri comuni	54	58	6	1	60	59	119
Chieti		3	1	189	211	1	3	19	10	3	4	215	229	444
Penne	Capoluogo	3	5	2	2	1	..	6	7	13
	Altri comuni	1	1	57	61	4	62	62	124
Teramo	Capoluogo	5	13	3	2	8	15	23
	Altri comuni	3	2	60	89	..	1	7	1	1	..	71	93	164
Teramo		4	3	125	168	..	1	16	5	2	..	147	177	324
ABRUZZI E MOLISE		53	15	791	923	4	6	83	43	7	4	933	901	1 929
Ariano di Puglia	Capoluogo	7	7	3	2	10	9	19
	Altri comuni	44	41	6	3	1	..	51	44	95
Avellino	Capoluogo	12	14	3	1	15	15	30
	Altri comuni	1	4	109	112	..	1	8	5	2	1	120	123	243
Sant' Angelo dei Lombardi	Capoluogo	4	2	..	1	2	1	6	4	10
	Altri comuni	1	71	66	1	1	14	11	86	79	165
Avellino		1	5	247	212	1	3	36	23	3	1	288	274	562

Segue TAV. III. — NUMERO E GRADO DEL PERSONALE INSEGNANTE

Istruzione elementare

Anno scolastico 1891-92.

CIRCONDARI, PROVINCE E COMPARTIMENTI		PERSONALE INSEGNANTE															Complesso 16
		Nelle scuole regolari														TOTALE	
		nelle scuole irregolari		di grado inferiore				di grado superiore				Tirocinanti					
				maestri effettivi		supplenti ed assistenti		maestri effettivi		supplenti ed assistenti							
				Maschi 12	Femmine 13	Maschi 14	Femmine 15	Maschi 8	Femmine 9	Maschi 10	Femmine 11			Maschi 12	Femmine 13		
1	2	3	4	5	6	7	8	9	10	11	12	13	14	15			
Benevento	{ Capoluogo	13	8	5	2	6	1	24	11	35	
	{ Altri comuni	2	1	47	51	2	2	51	57	108	
Cerreto Sannita	{ Capoluogo	3	3	1	1	4	4	8	
	{ Altri comuni	1	33	43	4	3	37	47	84	
S. Bartolomeo in Galdo	{ Capoluogo	4	4	1	1	5	5	10	
	{ Altri comuni	25	30	6	2	31	32	63	
Benevento		2	2	125	142	10	11	6	1	152	156	308	
Caserta	{ Capoluogo	17	20	4	2	21	22	43	
	{ Altri comuni	5	2	162	170	1	3	18	15	..	1	4	2	190	193	383	
Gaeta	{ Capoluogo	10	12	2	2	12	14	26	
	{ Altri comuni	2	1	73	98	3	6	10	8	1	88	108	196	
Nola	{ Capoluogo	8	8	3	2	11	10	21	
	{ Altri comuni	53	62	1	..	7	2	61	64	125	
Piedimonte d'Alife	{ Capoluogo	4	4	1	1	2	..	7	5	12	
	{ Altri comuni	5	1	31	33	1	37	34	71	
Sora	{ Capoluogo	6	7	2	2	8	9	17	
	{ Altri comuni	2	..	84	81	1	1	9	8	96	90	186	
Caserta		14	4	448	495	6	4	57	42	..	1	6	3	531	549	1 080	
Casoria	{ Capoluogo	7	6	1	..	2	2	10	8	18	
	{ Altri comuni	72	62	2	1	16	12	1	..	91	75	166	
Castellammare	{ Capoluogo	14	14	1	..	3	2	18	16	34	
	{ Altri comuni	3	70	81	2	2	13	10	2	3	87	99	186	
Napoli	{ Capoluogo	187	171	24	36	65	51	276	258	534	
	{ Altri comuni	1	41	58	4	6	15	10	1	63	76	139	
Pozzuoli	{ Capoluogo	1	1	5	7	1	2	2	2	9	12	21	
	{ Altri comuni	39	39	2	2	7	4	48	45	93	
Napoli		1	5	438	438	37	49	123	93	3	4	602	589	1 191	
Campagna	{ Capoluogo	4	5	1	1	1	..	6	6	12	
	{ Altri comuni	1	58	56	8	4	1	..	67	61	128	
Sala Consilina	{ Capoluogo	3	3	1	1	4	4	8	
	{ Altri comuni	1	41	53	1	..	5	4	47	58	105	

Segue TAV. III. — NUMERO E GRADO DEL PERSONALE INSEGNANTE

Istruzione elementare

Anno scolastico 1891-92.

CIRCONDARI, PROVINCE E COMPARTIMENTI		PERSONALE INSEGNANTE															
		Nelle scuole regolari												TOTALE			COMPLESSO
		nelle scuole irregolari		di grado inferiore				di grado superiore				Tirocinanti					
				maestri effettivi		supplenti ed assistenti		maestri effettivi		supplenti ed assistenti							
		Maschi	Femmine	Maschi	Femmine	Maschi	Femmine	Maschi	Femmine	Maschi	Femmine	Maschi	Femmine	Maschi	Femmine	Maschi	
1	2	3	4	5	6	7	8	9	10	11	12	13	14	15	16		
Salerno	Capoluogo	20	19	1	3	5	3	1	2	7	..	34	27	61	
	Altri comuni	9	3	125	157	1	2	20	14	5	..	160	176	336	
Vallo della Lucania	Capoluogo	3	5	3	5	8	
	Altri comuni	9	2	65	84	74	86	160	
Salerno		18	7	319	382	3	5	40	27	1	2	14	..	395	423	818	
CAMPANIA		36	23	1 577	1 699	47	61	275	196	1	3	32	9	1 968	1 991	3 959	
Altamura	Capoluogo	6	12	1	..	2	2	9	14	23	
	Altri comuni	1	39	43	2	1	16	12	..	1	57	58	115	
Bari	Capoluogo	19	53	1	2	8	5	1	1	29	61	90	
	Altri comuni	117	132	..	2	45	27	1	163	161	324	
Barletta	Capoluogo	12	17	1	..	2	2	1	16	19	35	
	Altri comuni	99	112	6	3	22	20	..	1	1	..	128	136	264	
Bari	1	292	369	11	8	95	68	3	3	1	..	402	449	851	
Bovino	Capoluogo	3	3	2	2	5	5	10	
	Altri comuni	27	26	8	5	35	31	66	
Foggia	Capoluogo	12	20	1	..	7	4	2	5	22	29	51	
	Altri comuni	65	65	..	1	22	17	87	83	170	
San Severo	Capoluogo	11	8	1	4	3	3	15	15	30	
	Altri comuni	70	66	20	16	90	82	172	
Foggia	188	188	2	5	62	47	2	5	254	245	499	
Brindisi	Capoluogo	8	7	4	2	12	9	21	
	Altri comuni	52	49	15	13	67	62	129	
Gallipoli	Capoluogo	1	7	5	2	2	9	8	17	
	Altri comuni	2	71	86	10	5	81	93	174	
Lecce	Capoluogo	13	16	1	..	4	5	..	3	18	24	42	
	Altri comuni	1	72	72	3	..	11	9	86	82	168	
Taranto	Capoluogo	13	16	1	1	4	4	18	21	39	
	Altri comuni	1	60	56	1	..	19	15	80	72	152	
Lecce	5	296	307	6	1	69	55	..	3	371	371	742	
PUGLIE	6	776	864	19	14	226	170	3	6	3	5	1 027	1 065	2 092	

Segue TAV. III. — NUMERO E GRADO DEL PERSONALE INSEGNANTE

Istruzione elementare

Anno scolastico 1891-92.

CIRCONDARI, PROVINCE E COMPARTIMENTI		PERSONALE INSEGNANTE.														COMPLESSO	
		Nelle scuole regolari													Tirocinanti		TOTALE
		di grado inferiore						di grado superiore				Maschi	Femmine				
		irregolari		maestri effettivi		supplenti ed assistenti		maestri effettivi		supplenti ed assistenti				Maschi	Femmine		Maschi
		Maschi	Femmine	Maschi	Femmine	Maschi	Femmine	Maschi	Femmine	Maschi	Femmine	Maschi	Femmine				
1	2	3	4	5	6	7	8	9	10	11	12	13	14	15	16		
Lagonegro.	{	Capoluogo	3	2	1	1	4	3	7
	{	Altri comuni	1	57	52	1	..	7	4	3	..	68	57	125
Matera	{	Capoluogo	5	6	3	2	8	8	16
	{	Altri comuni	2	53	50	17	11	70	63	133
Melfi	{	Capoluogo	7	5	2	2	9	7	16
	{	Altri comuni	51	42	12	6	1	..	64	48	112
Potenza	{	Capoluogo	6	5	3	2	9	7	16
	{	Altri comuni	81	75	14	6	1	1	96	82	178
Potenza -- BASILICATA	3	263	237	1	..	59	34	5	1	328	275	603
Catanzaro	{	Capoluogo	9	9	1	2	3	3	7	1	20	15	35
	{	Altri comuni . . .	2	1	77	68	3	3	82	72	154
Cotrone	{	Capoluogo	5	5	2	2	1	..	8	7	15
	{	Altri comuni	43	33	5	4	4	..	52	37	89
Monteleone	{	Capoluogo	5	7	..	1	2	2	7	10	17
	{	Altri comuni . . .	2	..	75	59	..	2	8	6	5	2	90	69	159
Nicastro	{	Capoluogo	7	6	2	2	9	8	17
	{	Altri comuni . . .	5	..	54	41	4	2	63	43	106
Catanzaro . . .			9	1	275	228	1	5	29	24	17	3	331	261	592
Castrovillari	{	Capoluogo	5	4	2	2	7	6	13
	{	Altri comuni . . .	1	1	64	47	6	3	1	1	72	52	124
Cosenza	{	Capoluogo	7	8	1	..	2	2	3	2	13	12	25
	{	Altri comuni . . .	4	1	95	101	8	2	..	109	102	211
Paola	{	Capoluogo	4	3	2	1	6	4	10
	{	Altri comuni . . .	1	..	50	48	6	1	57	49	106
Rossano	{	Capoluogo	7	7	2	1	9	8	17
	{	Altri comuni	27	21	2	2	1	29	24	53
Cosenza . . .			6	2	259	239	1	..	30	12	6	4	302	257	559
Gerace	{	Capoluogo	4	3	..	1	2	6	4	10
	{	Altri comuni	62	58	7	5	69	63	132
Palme	{	Capoluogo	5	4	2	2	7	6	13
	{	Altri comuni	70	53	..	1	12	6	82	60	142

Segue TAV. III. — NUMERO E GRADO DEL PERSONALE INSEGNANTE

Istruzione elementare

Anno scolastico 1891-92.

CIRCONDARI, PROVINCE E COMPARTIMENTI		PERSONALE INSEGNANTE															COMPLESSO	
		nelle scuole irregolari		Nelle scuole regolari										Tirocinanti		TOTALE		
				di grado inferiore				di grado superiore										
		maestri effettivi		supplenti ed assistenti		maestri effettivi		supplenti ed assistenti		Tirocinanti		TOTALE						
		Maschi	Femmine	Maschi	Femmine	Maschi	Femmine	Maschi	Femmine									
1	2	3	4	5	6	7	8	9	10	11	12	13	14	15	16			
Reggio di Calabria	Capoluogo	9	28	5	4	14	32	46		
	Altri comuni	59	60	7	3	66	63	129		
Reggio di Calabria	209	100	2	7	35	20	244	228	472		
CALABRIE . . .		15	3	743	673	2	7	94	56	23	7	877	746	1 623		
Caltanissetta . . .	Capoluogo	15	13	5	2	6	4	1	1	..	2	27	22	49		
	Altri comuni	46	43	1	2	16	12	63	57	120		
Piazza Armerina . . .	Capoluogo	8	8	6	1	4	2	1	1	..	2	19	14	33		
	Altri comuni	33	37	3	1	11	10	..	1	47	49	96		
Terranuova . . .	Capoluogo	8	8	..	1	3	2	..	1	11	12	23		
	Altri comuni	22	21	2	1	8	8	32	30	62		
Caltanissetta	132	130	17	8	48	38	2	4	..	4	109	184	383		
Acireale	Capoluogo	18	12	4	3	22	15	37		
	Altri comuni	47	41	15	8	62	49	111		
Caltagirone	Capoluogo	9	11	1	1	3	2	13	14	27		
	Altri comuni	37	33	..	1	13	10	50	44	94		
Catania	Capoluogo	26	26	30	35	21	18	77	79	156		
	Altri comuni	62	54	17	10	79	64	143		
Nicosia	Capoluogo . . .	1	..	7	5	2	2	10	7	17		
	Altri comuni	35	33	14	10	49	43	92		
Catania . . .		1	..	241	215	31	37	89	63	302	315	617		
Bivona	Capoluogo	3	3	1	..	2	1	6	4	10		
	Altri comuni	32	31	1	..	9	7	2	..	44	38	82		
Girgenti	Capoluogo	11	12	1	..	4	3	2	16	17	33		
	Altri comuni	80	78	1	2	27	24	4	..	112	104	216		
Sciacca	Capoluogo	10	8	3	2	13	10	23		
	Altri comuni	22	21	8	7	1	30	29	59		
Girgenti	159	153	4	2	53	44	6	3	221	202	423		
Castroreale	Capoluogo . . .	1	..	4	6	2	2	7	8	15		
	Altri comuni . . .	1	..	47	53	9	4	1	1	..	1	58	59	117		
Messina	Capoluogo	75	79	18	14	93	93	183		
	Altri comuni . . .	2	..	51	60	7	6	1	..	61	66	127		

CIRCONDARI, PROVINCE COMPARTIMENTI		PERSONALE INSEGNANTE														COMPLESSO		
		Nelle scuole regolari												Tirocinanti			TOTALE	
		di grado inferiore						di grado superiore										
		irregolari		maestri effettivi		supplenti ed assistenti		maestri effettivi		supplenti ed assistenti		Maschi	Femmine	Maschi	Femmine		Maschi	Femmine
1	2	3	4	5	6	7	8	9	10	11	12	13	14	15	16			
Mistretta	{	Capoluogo	7	7	1	1	3	2	11	10	21	
	{	Altri comuni	..	1	24	27	7	5	31	33	64	
Patti	{	Capoluogo	5	7	2	2	7	9	16	
	{	Altri comuni	38	44	5	2	43	46	89	
		Messina	4	1	251	283	1	1	53	37	1	1	1	1	311	324	635	
Cefalù	{	Capoluogo	5	6	1	..	2	2	8	8	16	
	{	Altri comuni	45	41	2	1	13	11	60	53	113	
Corleone	{	Capoluogo	8	7	1	..	2	2	11	9	20	
	{	Altri comuni	23	19	7	5	30	24	54	
Palermo	{	Capoluogo	83	191	22	21	38	47	32	143	294	437	
	{	Altri comuni	1	2	95	95	2	1	26	22	..	2	121	122	243	
Termini Imerese	{	Capoluogo	10	11	2	2	5	5	17	21	38	
	{	Altri comuni	48	42	4	1	14	12	1	67	55	122	
		Palermo	1	2	317	418	34	26	107	106	1	2	..	32	400	536	1 046	
Modica	{	Capoluogo	12	13	5	4	17	17	34	
	{	Altri comuni	58	56	3	..	21	15	3	..	88	71	159	
Noto	{	Capoluogo	7	9	3	..	2	3	12	12	24	
	{	Altri comuni	29	27	1	..	11	9	41	36	77	
Siracusa	{	Capoluogo	12	11	..	1	4	3	1	1	17	16	33	
	{	Altri comuni	..	2	38	35	1	..	16	14	55	51	106	
		Siracusa	..	2	150	151	8	1	62	48	4	1	200	203	403	
Alcamo	{	Capoluogo	13	11	3	3	16	14	30	
	{	Altri comuni	26	28	1	..	9	8	1	..	37	36	73	
Mazza'a del Vallo	{	Capoluogo	6	8	1	..	2	2	9	10	19	
	{	Altri comuni	31	26	1	..	10	9	42	35	77	
Trapani	{	Capoluogo	19	20	1	1	7	8	1	..	28	29	57	
	{	Altri comuni	36	46	1	1	12	7	2	2	51	56	107	
		Trapani	131	139	5	2	43	37	2	2	2	..	183	180	363	
		SICILIA	6	5	1 393	1 480	100	77	455	373	6	9	13	41	1 668	1 664	3 332	

Segue TAV. III. — NUMERO E GRADO DEL PERSONALE INSEGNANTE

Istruzione elementare

Anno scolastico 1891-92.

CIRCONDARI, PROVINCE E COMPARTIMENTI		PERSONALE INSEGNANTE															
		nelle scuole irregolari		Nelle scuole regolari										TOTALE		COMPLESSO	
				di grado inferiore				di grado superiore				Tirocinanti					
				maestri effettivi		supplenti ed assistenti		maestri effettivi		supplenti ed assistenti							
		2 Maschi	3 Femmine	4 Maschi	5 Femmine	6 Maschi	7 Femmine	8 Maschi	9 Femmine	10 Maschi	11 Femmine	12 Maschi	13 Femmine	14 Maschi	15 Femmine		16
Cagliari	{	Capoluogo	11	11	2	2	6	2	19		15
	{	Altri comuni	87	77	4	2	91	79	170
Iglesias	{	Capoluogo	3	5	..	1	2	1	5	7	12
	{	Altri comuni	37	36	7	4	44	40	84
Lanusei	{	Capoluogo	2	2	1	1	3	3	6
	{	Altri comuni	1	..	55	48	5	1	61	49	110
Oristano	{	Capoluogo	4	4	2	2	6	6	12
	{	Altri comuni	5	..	99	83	7	4	111	90	201
		Cagliari	6	..	298	259	2	3	34	17	340	289	629
Alghero	{	Capoluogo	3	5	2	2	5	7	12
	{	Altri comuni	16	27	2	2	18	29	47
Nuoro	{	Capoluogo	3	6	..	2	2	2	5	10	15
	{	Altri comuni	40	45	6	46	45	91
Ozieri	{	Capoluogo	1	9	1	1	2	2	4	12	16
	{	Altri comuni	1	..	24	27	2	27	27	54
Sassari	{	Capoluogo	7	20	6	6	13	26	39
	{	Altri comuni	2	1	31	39	4	2	37	42	79
Tempio Pausania	{	Capoluogo	6	4	1	1	2	2	9	7	16
	{	Altri comuni	12	11	4	2	16	16	32
		Sassari	3	1	143	196	2	4	32	20	150	221	491
		SARDEGNA	9	1	441	465	4	7	66	37	520	510	1030

Segue **TAV. III. — NUMERO E GRADO DEL PERSONALE INSEGNANTE**

Istruzione elementare

Anno scolastico 1901 02.

COMPARTIMENTI	PERSONALE INSEGNANTE														
	Nelle scuole regolari														TOTALE
	irregolari	di grado inferiore				di grado superiore				Tirocinanti					
		maestri effettivi	supplenti ed assistenti		maestri effettivi	supplenti ed assistenti									
	Maschi	Femmine	Maschi	Femmine	Maschi	Femmine	Maschi	Femmine	Maschi	Femmine	Maschi	Femmine	Maschi	Femmine	
2	3	4	5	6	7	8	9	10	11	12	13	14	15		
1															16

RIASSUNTO PER COMPARTIMENTI.

Piemonte	853	662	1 973	4 164	30	66	323	215	21	64	16	133	3 216	5 304	8 520
Liguria	63	50	504	1 032	35	60	111	111	..	3	4	55	717	1 311	2 058
Lombardia	148	285	1 911	4 760	12	339	315	229	6	39	11	185	2 406	5 837	8 243
Veneto	142	50	1 678	2 732	10	151	233	153	3	14	14	87	2 080	3 190	5 270
Emilia	61	56	924	2 406	16	39	256	156	9	11	5	81	1 274	2 749	4 023
Toscana	143	53	765	1 536	9	81	181	125	3	2	3	..	1 104	1 850	2 954
Marche	75	34	509	810	6	22	140	76	..	2	15	9	745	983	1 728
Umbria	82	32	331	578	6	23	66	44	3	17	488	694	1 182
Roma	9	7	573	677	11	15	151	123	18	33	1	4	763	882	1 645
Abruzzi e Molise	53	15	791	923	4	6	83	43	7	4	938	991	1 929
Campania	36	23	1 577	1 699	47	61	275	193	1	3	32	9	1 968	1 991	3 959
Puglie	6	776	861	19	14	226	170	3	6	3	..	1 027	1 065	2 092
Basilicata	3	263	237	1	..	59	34	5	1	328	275	603
Calabria	15	3	743	673	2	7	94	56	23	7	877	746	1 623
Sicilia	6	5	1 386	1 489	100	77	455	373	6	9	13	41	1 966	1 994	3 960
Sardegna	9	1	441	465	4	7	66	37	520	510	1 030
REGNO . . .	1 098	1 285	15 145	25 145	312	974	3 034	2 141	70	189	158	638	20 447	30 572	50 819
	2 933		40 200		1 236		5 205		250		766				
	41 570						5 444								

Istruzione elementare.

Table showing the number of schools and students by province/compartment. Columns include: CIRCONDARI, PROVINCE; COMPARTIMENTI; NUMERO DELLE AULE (with sub-columns for school types and course levels); and NUMERO DEGLI ISCRITTI (with sub-columns for gender and course levels).

Anno scolastico 1891-02.

Table showing the number of students and those who attended at the end of the year by province/compartment. Columns include: CIRCONDARI, PROVINCE; COMPARTIMENTI; NUMERO DEGLI ISCRITTI; and NUMERO DEI FREQUENTANTI in fine d'anno. The latter is split into Maschi and Femmine, further divided by school type and course level.

Segue Tav. IV. — SCUOLE ELEMEN-
NUMERO DELLE SCUOLE, DEGLI ISCRITTI

Istruzione elementare.

Table with columns for CIRCONDARI, PROVINCE, COMPARTIMENTI, NUMERO DELLE AULE (per le scuole regolari, irregolari), and NUMERO DEGLI ISCRITTI (Maschi, Femmine). Rows include provinces like Varallo, Vercelli, Novara, Aosta, Ivrea, Pinerolo, Susa, Torino, Albenga, Chiavari, Genova, Savona, Spezia, and Porto Maurizio.

TARI DIURNE PUBBLICHE
E DEI FREQUENTANTI IN FINE D'ANNO

Anno scolastico 1891-92.

Table with columns for ISCRITTI (regolari, irregolari) and NUMERO DEI FREQUENTANTI (Maschi, Femmine, TOTALE). Rows correspond to the same provinces as the first table, showing enrollment and attendance figures.

6. Istruzione elementare.

Segue Tav. IV. — SCUOLE ELEMEN
NUMERO DELLE SCUOLE, DEGLI ISCRITTI

Istruzione elementare.

Table with columns for CIRCONDARI, PROVINCE, COMPARTIMENTI, NUMERO DELLE AULE, and NUMERO DEGLI ISCRITTI. Rows include locations like Crema, Cremona, Mantova, etc.

TARI DIURNE PUBBLICHE
E DEI FREQUENTANTI IN FINE D'ANNO

Anno scolastico 1891-92.

Table with columns for ISCRITTI, NUMERO DEI FREQUENTANTI in fine d'anno, and COMPLESSO. Rows include locations like Crema, Cremona, Mantova, etc.

Segue TAV. IV. — SCUOLE ELEMEN-
NUMERO DELLE SCUOLE, DEGLI ISCRITTI

Istruzione elementare.

Table with columns for CIRCONDARI, PROVINCE, COMPARTIMENTI, NUMERO DELLE AULE (per le scuole regolari, irregolari, di corso superiore/inferiore), and NUMERO DEGLI ISCRITTI (Maschi, Femmine, nelle scuole regolari, irregolari, del corso superiore/inferiore).

TARI DIURNE PUBBLICHE
E DEI FREQUENTANTI IN FINE D'ANNO

Anno scolastico 1891-92.

Table with columns for ISCRITTI (regolari, del corso superiore) and NUMERO DEI FREQUENTANTI in fine d'anno (Maschi, Femmine, nelle scuole regolari, irregolari, del corso superiore/inferiore, TOTALE).

Segue TAV. IV. — SCUOLE ELEMEN

NUMERO DELLE SCUOLE, DEGLI ISCRITTI

Istruzione elementare.

Table with columns for CIRCONDARI, PROVINCE, COMPARTIMENTI, NUMERO DELLE AULE (per le scuole regolari, irregolari), and NUMERO DEGLI ISCRITTI (Maschi, Femmine). Rows include Cividale, Gemona, Pordenone, Udine, Udine, Mestre, Portogruaro, Venezia, Venezia, Legnago, Verona, Villafranca, Verona, Bassano, Lonigo, Vicenza, and VENETO.

TARI DIURNE PUBBLICHE

E DEI FREQUENTANTI IN FINE D'ANNO

Anno scolastico 1891-92.

Table with columns for ISCRITTI (regolari, del corso superiore) and NUMERO DEI FREQUENTANTI in fine d'anno (Maschi, Femmine, TOTALE). Rows include data for various locations, with a final summary row for VENETO.

7. Istruzione elementare.

Segue Tav. IV. — SCUOLE ELEMEN
NUMERO DELLE SCUOLE, DEGLI ISCRITTI

Istruzione elementare.

Table with columns for CIRCONDARI, PROVINCE, COMPARTIMENTI, NUMERO DELLE AULE, and NUMERO DEGLI ISCRITTI. Rows include Bologna, Imola, Vergato, Cento, Comacchio, Ferrara, Cesena, Forlì, Rimini, Mirandola, Modena, Pavullo, and Borgo San Donnino.

TARI DIURNE PUBBLICHE
E DEI FREQUENTANTI IN FINE D'ANNO

Anno scolastico 1901-02.

Table with columns for ISCRITTI, NUMERO DEI FREQUENTANTI in fine d'anno, and sub-columns for Maschi, Femmine, and TOTALE. Rows correspond to the same locations as the first table.

Segue Tav. IV. — SCUOLE ELEMEN
NUMERO DELLE SCUOLE, DEGLI ISCRITTI

Istruzione elementare.

Table with columns for CIRCONDARI, PROVINCE, COMPARTIMENTI, NUMERO DELLE AULE (per le scuole regolari, irregolari, di corso inferiore, superiore), and NUMERO DEGLI ISCRITTI (Maschi, Femmine, nelle scuole regolari, irregolari, del corso inferiore, superiore).

TARI DIURNE PUBBLICHE
E DEI FREQUENTANTI IN FINE D'ANNO

Anno scolastico 1891-92.

Table with columns for ISCRITTI (regolari, del corso superiore, irregolari, 4° e 5° classi) and NUMERO DEI FREQUENTANTI in fine d'anno (Maschi, Femmine, nelle scuole regolari, irregolari, del corso inferiore, superiore, TOTALE).

Segue TAV. IV. — SCUOLE ELEMEN
NUMERO DELLE SCUOLE, DEGLI ISCRITTI

Istruzione elementare.

Table with columns for CIRCONDARI, PROVINCE, COMPARTIMENTI, NUMERO DELLE AULE, and NUMERO DEGLI ISCRITTI. It lists data for various locations including Pistoia, Rocca San Casciano, San Miniato, Firenze, Grosseto, Livorno, Portoferraio, Lucca, Pescia, Castelnuovo di Garfagnana, Massa, Pontremoli, Massa e Carrara, and Pisa.

TARI DIURNE PUBBLICHE
E DEI FREQUENTANTI IN FINE D'ANNO

Anno scolastico 1891-92.

Table with columns for ISCRITTI and NUMERO DEI FREQUENTANTI in fine d'anno. It lists data for various locations including Pistoia, Rocca San Casciano, San Miniato, Firenze, Grosseto, Livorno, Portoferraio, Lucca, Pescia, Castelnuovo di Garfagnana, Massa, Pontremoli, Massa e Carrara, and Pisa.

Segue TAV. IV. — SCUOLE ELEMEN
NUMERO DELLE SCUOLE, DEGLI ISCRITTI

Istruzione elementare.

CIRCONDARI, PROVINCE e COMPARTIMENTI	NUMERO DELLE AULE												NUMERO DEGLI																	
	per le scuole irregolari	per le scuole regolari						Maschi						Femmine																
		di corso inferiore	di corso superiore			nelle scuole regolari			nelle scuole irregolari			nelle scuole																		
			proprie del corso superiore	comuni al corso inferiore		del corso inferiore		del corso superiore		del																				
				10	11	12	13	14	15	16	17	18	19	20	21	22														
1	2	3	4	5	6	7	8	9	10	11	12	13	14	15	16	17	18	19	20	21	22	23								
Volterra . . .	Capoluogo . . .	Altri comuni . . .	Pisa . . .	Montepuciano . . .	Altri comuni . . .	Siena . . .	Altri comuni . . .	Siena . . .	TOSCANA . . .	Ancona . . .	Altri comuni . . .	Fabriano . . .	Altri comuni . . .	Ancona . . .	Ascoli Piceno . . .	Altri comuni . . .	Fermo . . .	Altri comuni . . .	Ascoli Piceno . . .	Camerino . . .	Altri comuni . . .	Macerata . . .	Altri comuni . . .	Macerata . . .	Pesaro . . .	Altri comuni . . .	Urbino . . .	Altri comuni . . .	Pesaro e Urbino . . .	MARCHE . . .

TARI DIURNE PUBBLICHE
E DEI FREQUENTANTI IN FINE D'ANNO

Anno scolastico 1891-92.

ISCRITTI	NUMERO DEI FREQUENTANTI in fine d'anno																												
	regolari	TOTALE		Maschi						Femmine					TOTALE														
		del corso superiore	Maschi	Femmine	COMPLESSO	nelle scuole regolari						nelle scuole irregolari					Maschi	Femmine											
						del corso inferiore			del corso superiore			del corso inferiore			del corso superiore														
						1° classi	2° classi	3° classi	4° classi	5° classi	1° classi	2° classi	3° classi	4° classi	5° classi														
23	24	25	26	27	28	29	30	31	32	33	34	35	36	37	38	39	40	41	42										
Volterra . . .	Altri comuni . . .	Pisa . . .	Montepuciano . . .	Altri comuni . . .	Siena . . .	Altri comuni . . .	Siena . . .	TOSCANA . . .	Ancona . . .	Altri comuni . . .	Fabriano . . .	Altri comuni . . .	Ancona . . .	Ascoli Piceno . . .	Altri comuni . . .	Fermo . . .	Altri comuni . . .	Ascoli Piceno . . .	Camerino . . .	Altri comuni . . .	Macerata . . .	Altri comuni . . .	Macerata . . .	Pesaro . . .	Altri comuni . . .	Urbino . . .	Altri comuni . . .	Pesaro e Urbino . . .	MARCHE . . .

8. Istruzione elementare.

Seguo Tav. IV. — SCUOLE ELEMEN
NUMERO DELLE SCUOLE, DEGLI ISCRITTI

Istruzione elementare.

Table with columns for CIRCONDARI, PROVINCE, COMPARTIMENTI, NUMERO DELLE AULE (per le scuole irregolari, per le scuole regolari), and NUMERO DEGLI (Maschi, Femmine) in various classes.

TARI DIURNE PUBBLICHE
E DEI FREQUENTANTI IN FINE D'ANNO

Anno scolastico 1891-92.

Table with columns for ISCRITTI (regolari, del corso superiore) and NUMERO DEI FREQUENTANTI in fine d'anno (Maschi, Femmine) in various classes.

Segue TAV. IV. — SCUOLE ELEMEN
NUMERO DELLE SCUOLE, DEGLI ISCRITTI

Istruzione elementare.

Table with columns for CIRCONDARI, PROVINCE, COMPARTIMENTI, NUMERO DELLE AULE (per le scuole regolari, irregolari), and NUMERO DEGLI ISCRITTI (Maschi, Femmine). Rows include locations like Solmona, Campobasso, Isernia, Larino, Chieti, Lanciano, Vasto, Penne, Teramo, and ABRUZZI E MOLISE.

TARI DIURNE PUBBLICHE
E DEI FREQUENTANTI IN FINE D'ANNO

Anno scolastico 1891-92.

Table with columns for ISCRITTI (regolari, del corso superiore) and NUMERO DEI FREQUENTANTI (Maschi, Femmine) in fine d'anno. Rows correspond to the same locations as the first table, showing enrollment and attendance figures.

Segue TAV. IV. — SCUOLE ELEMEN
NUMERO DELLE SCUOLE, DEGLI ISCRITTI

Istruzione elementare.

Table with columns for CIRCONDARI, PROVINCE, COMPARTIMENTI, and detailed counts for aule (regular and irregular) and students (Males and Females) across various regions like Benevento, Caserta, etc.

TARI DIURNE PUBBLICHE
E DEI FREQUENTANTI IN FINE D'ANNO

Anno scolastico 1901-02

Table with columns for ISCRITTI (regular and irregular) and FREQUENTANTI (Males and Females) in fine d'anno, with detailed counts for various classes and regions.

Segue Tav. IV. — SCUOLE ELEMEN
NUMERO DELLE SCUOLE, DEGLI ISCRITTI

Istruzione elementare.

Table with columns for CIRCONDARI, PROVINCE, COMPARTIMENTI, NUMERO DELLE AULE (per le scuole regolari/irregolari), and NUMERO DEGLI ISCRITTI (Maschi/Femmine). Rows include Salerno, Vallo della Lucania, Altamura, Bari, Barletta, Bovino, Foggia, San Severo, Brindisi, Gallipoli, Lecce, Taranto, and PUGLIE.

TARI DIURNE PUBBLICHE
E DEI FREQUENTANTI IN FINE D'ANNO

Anno scolastico 1891-92.

Table with columns for ISCRITTI (regolari/del corso superiore) and NUMERO DEI FREQUENTANTI (Maschi/Femmine/TOTALE) in fine d'anno. Rows correspond to the same locations as the first table, showing student numbers and enrollment figures.

9. Istruzione elementare.

Segue Tav. IV. — SCUOLE ELEMEN

NUMERO DELLE SCUOLE, DEGLI ISCRITTI

Istruzione elementare.

Table with columns for CIRCONDARI, PROVINCE, COMPARTIMENTI, NUMERO DELLE AULE (per le scuole regolari, irregolari), and NUMERO DEGLI (Maschi, Femmine) in various classes (1st, 2nd, 3rd, 4th, 5th). Rows list locations like Lagonegro, Matera, Melfi, Potenza, Catanzaro, etc.

TARI DIURNE PUBBLICHE

E DEI FREQUENTANTI IN FINE D'ANNO

Anno scolastico 1891-92.

Table with columns for ISCRITTI (regolari, del corso superiore) and NUMERO DEI FREQUENTANTI (Maschi, Femmine) in various classes (1st to 5th). Rows list locations like Lagonegro, Matera, Melfi, Potenza, Catanzaro, etc.

Segue TAV. IV. — SCUOLE ELEMEN
NUMERO DELLE SCUOLE, DEGLI ISCRITTI

Istruzione elementare.

Table with columns for CIRCONDARI, PROVINCE, COMPARTIMENTI, NUMERO DELLE AULE (per le scuole regolari, irregolari, di corso superiore/inferiore), and NUMERO DEGLI ISCRITTI (Maschi, Femmine, nelle scuole regolari/irregolari).

ARI DIURNE PUBBLICHE
DEI FREQUENTANTI IN FINE D'ANNO

Anno scolastico 1901-02.

Table with columns for ISCRITTI (regolari, irregolari, del corso superiore/inferiore, TOTALE) and NUMERO DEI FREQUENTANTI in fine d'anno (Maschi, Femmine, nelle scuole regolari/irregolari, TOTALE).

Segue TAV. IV. - SCUOLE ELEMEN-
TARI DIURNE PUBBLICHE
NUMERO DELLE SCUOLE, DEGLI ISCRITTI

Istruzione elementare.

Table with columns for COMPARTIMENTI, NUMERO DELLE AULE (per le scuole regolari/irregolari, di corso inferiore/superiore), and NUMERO DEGLI ISCRITTI (Maschi/Femmine nelle scuole regolari/irregolari).

RIASSUNTO PER COMPARTIMENTI

Summary table for COMPARTIMENTI showing regional data for Piemonte, Liguria, Lombardia, Veneto, Emilia, Toscana, Marche, Umbria, Roma, Abruzzi e Molise, Campania, Puglia, Basilicata, Calabria, Sicilia, and Sardegna, with a total for REGNO.

(a) Compresa 330 aule del corso superiore comuni a quelle del corso inferiore.

TARI DIURNE PUBBLICHE
E DEI FREQUENTANTI IN FINE D'ANNO

Anno scolastico 1901-02.

Table with columns for COMPARTIMENTI, NUMERO DEI FREQUENTANTI in fine d'anno (Maschi/Femmine/TOTALE nelle scuole regolari/irregolari).

RIASSUNTO PER COMPARTIMENTI

Summary table for COMPARTIMENTI showing regional data for Piemonte, Liguria, Lombardia, Veneto, Emilia, Toscana, Marche, Umbria, Roma, Abruzzi e Molise, Campania, Puglia, Basilicata, Calabria, Sicilia, and Sardegna, with a total for REGNO.

TAV. V. — SCUOLE ELEMENTARI DIURNE PRIVATE

Istruzione elementare

Anno scolastico 1891-92.

PROVINCIE " COMPARTIMENTI 1	Numero dei comuni aventi scuole private		Numero delle aule per le scuole				Numero degli insegnanti			Numero degli iscritti						Numero dei frequentanti in fine d'anno							
	2	3	Maschili	Femminili	Miste	TOTALE	Maschi	Femmine	TOTALE	nelle classi del corso inferiore		nelle classi del corso superiore		TOTALE		le classi del corso inferiore		le classi del corso superiore		TOTALE			
										Maschi	Femmine	Maschi	Femmine	Maschi	Femmine	Maschi	Femmine	Maschi	Femmine	Maschi	Femmine		
										11	12	13	14	15	16	17	18	19	20	21	22		
Alessandria.	{	Capoluogo . . .	1	4	..	12	4	16	..	19	19	13	357	..	93	13	453	12	289	..	81	12	370
	{	Altri comuni	19	40	16	43	29	88	21	70	91	442	1141	306	293	748	1434	419	1015	272	257	691	1272
			20	44	16	55	33	104	21	89	110	455	1498	306	380	761	1897	431	1304	272	338	703	1642
Cuneo	{	Capoluogo . . .	1	7	3	11	..	11	3	13	16	21	176	51	61	72	237	21	168	50	51	71	222
	{	Altri comuni	21	55	12	55	25	92	31	69	100	431	1228	176	271	607	1499	389	1065	170	250	559	1315
			22	62	15	66	25	106	34	82	116	452	1404	227	332	679	1786	410	1233	220	304	630	1537
Novara.	{	Capoluogo . . .	1	7	1	8	1	10	1	11	12	50	76	..	75	50	151	48	72	..	75	48	147
	{	Altri comuni	41	85	62	71	25	157	63	101	161	1074	1397	678	392	1752	1699	974	1207	675	376	1649	1583
			42	92	63	79	26	168	64	112	176	1124	1383	678	407	1802	1850	1022	1279	675	461	1607	1780
Torino	{	Capoluogo . . .	1	105	60	161	88	309	67	266	333	2114	3459	589	1047	2703	4503	1814	2942	541	966	2355	3908
	{	Altri comuni	41	72	35	88	18	141	29	116	145	727	2012	327	295	1054	2307	621	1639	299	252	920	1891
			42	177	95	249	106	450	96	382	478	2841	5168	916	1342	3757	6810	2435	4581	840	1218	3275	6799
PIEMONTE . . .			129	375	189	439	190	828	215	665	880	4872	9753	2127	2530	6599	12283	4298	8397	2007	2311	6305	10708
Genova.	{	Capoluogo . . .	1	70	20	89	87	196	43	171	211	939	2270	272	449	1211	2719	806	1871	218	335	1054	2256
	{	Altri comuni	45	115	45	98	90	233	53	193	246	1556	3247	376	818	1912	4065	1375	2925	350	845	1725	3770
			46	185	65	187	177	429	96	364	460	2505	5517	648	1267	3153	6784	2181	4796	598	1230	2779	6026
Porto Maurizio	{	Capoluogo . . .	1	5	1	7	3	13	..	13	13	33	143	..	57	33	200	33	140	..	51	33	191
	{	Altri comuni	13	23	9	19	12	40	10	30	40	224	360	28	80	252	440	197	295	24	76	221	371
			14	28	10	28	15	53	10	43	53	257	503	28	137	285	640	230	435	24	127	254	562
LIGURIA . . .			60	213	75	215	192	482	106	407	513	2762	6020	676	1404	3438	7424	2411	5231	622	1357	3033	6588
Bergamo	{	Capoluogo . . .	1	30	13	56	16	85	25	70	95	338	1389	97	169	465	1558	353	1242	91	162	444	1404
	{	Altri comuni	21	25	7	58	6	71	11	65	76	310	1131	43	262	253	1693	153	1165	38	239	191	1404
			22	55	20	114	22	156	36	135	171	578	2820	140	431	718	3251	506	2407	129	401	635	2808
Brescia	{	Capoluogo . . .	1	23	16	57	5	76	12	65	77	215	911	92	334	397	1245	215	766	87	268	302	1034
	{	Altri comuni	25	29	4	62	2	68	6	65	71	21	1052	97	350	118	1402	18	814	85	299	103	1143
			26	52	20	117	7	144	18	130	148	230	1063	189	634	425	2647	233	1610	172	567	405	2177
Como	{	Capoluogo . . .	1	11	4	48	2	54	5	70	75	41	730	98	259	142	989	41	651	95	246	139	897
	{	Altri comuni	32	44	20	69	18	101	41	68	109	368	1111	345	412	713	1523	331	1006	318	401	649	1407
			33	55	24	114	20	158	46	138	184	412	1841	443	671	855	2512	375	1657	413	647	788	2904

Segue TAV. V. — SCUOLE ELEMENTARI DIURNE PRIVATE

Istruzione elementare

Anno scolastico 1891-92.

PROVINCIE R COMPARTIMENTI	Numero dei comuni aventi scuole private	Numero degli istituti privati	Numero delle aule per le scuole				Numero degli insegnanti			Numero degli iscritti						Numero dei frequentanti in fine d'anno						
			Maschili	Femminili	Miste	TOTALE	Maschi	Femmine	TOTALE	nella classi del corso inferiore		nella classi del corso superiore		TOTALE		le classi del corso inferiore		le classi del corso superiore		TOTALE		
										Maschi	Femmine	Maschi	Femmine	Maschi	Femmine	Maschi	Femmine	Maschi	Femmine	Maschi	Femmine	
1	2	3	4	5	6	7	8	9	10	11	12	13	14	15	16	17	18	19	20	21	22	
Cremona	{ Capoluogo	1	23	11	37	9	57	9	51	60	150	624	72	195	222	819	144	569	69	187	213	753
	{ Altri comuni	17	3	4	67	19	81	4	83	87	122	1117	56	274	178	1391	109	931	48	243	157	1174
		18	64	15	104	19	138	13	134	147	272	1741	128	469	400	2210	253	1500	117	430	370	1930
Mantova	{ Capoluogo	1	12	1	8	7	16	1	16	17	70	175	25	83	96	258	62	162	22	70	84	230
	{ Altri comuni	7	8	1	5	3	9	1	8	9	35	50	11	26	49	76	35	59	13	21	48	74
		8	20	2	13	10	25	2	24	26	105	225	40	109	145	334	97	212	35	94	132	306
Milano	{ Capoluogo	1	96	39	176	73	288	66	211	307	1218	4496	325	1038	1543	5564	1167	4061	292	939	1459	5033
	{ Altri comuni	39	81	51	193	8	252	88	178	266	767	3030	383	929	1150	3950	727	2729	375	941	1102	3364
		40	177	90	369	81	540	154	419	573	1985	7526	708	1988	2693	9514	1894	6784	667	1913	2501	8697
Pavia	{ Capoluogo	1	16	3	19	11	34	3	35	38	102	668	..	101	102	769	99	544	..	97	99	611
	{ Altri comuni	13	24	8	27	11	46	9	39	48	213	742	66	136	279	878	215	588	66	125	281	713
		14	40	11	46	22	79	12	74	86	315	1410	66	237	381	1347	314	1132	66	222	380	1354
Sondrio	{ Capoluogo	1	4	..	5	3	8	..	9	9	28	38	..	18	28	56	23	35	..	17	23	52
	{ Altri comuni	4	5	..	6	4	10	..	10	10	57	122	8	11	65	133	53	78	8	10	61	88
		5	9	..	11	7	18	..	19	19	85	160	8	29	93	189	76	113	8	27	84	140
LOMBARDIA		166	475	132	888	188	1258	251	1073	1354	3988	17686	1722	4618	5710	22304	3748	15415	1607	4301	5355	10716
Belluno	{ Capoluogo	1	2	..	2	..	2	..	2	2	..	16	..	9	..	25	..	15	..	7	..	22
	{ Altri comuni	2	2	..	7	..	7	..	7	7	..	137	..	41	..	178	..	129	..	41	..	170
		3	4	..	9	..	9	..	9	9	..	153	..	50	..	203	..	144	..	48	..	192
Padova	{ Capoluogo	1	26	10	55	1	66	8	66	74	53	478	49	214	102	692	51	439	42	202	93	661
	{ Altri comuni	2	13	5	21	2	28	5	24	29	28	350	58	113	86	463	25	279	53	102	81	381
		3	39	15	76	3	94	13	90	103	81	828	107	327	188	1155	76	738	98	304	174	1042
Rovigo	{ Capoluogo	1	4	..	7	3	10	1	11	12	4	104	..	32	4	135	4	90	..	31	4	121
	{ Altri comuni	2	4	1	9	1	11	1	11	12	23	172	..	35	23	207	21	134	..	31	21	165
		3	8	1	16	4	21	2	22	24	27	276	..	67	27	343	25	224	..	62	25	286
Treviso	{ Capoluogo	1	15	13	23	14	50	17	41	58	205	461	107	134	212	645	195	409	137	170	302	579
	{ Altri comuni	12	26	18	25	6	49	19	33	52	244	570	190	108	431	678	225	471	183	103	408	574
		13	41	31	48	20	99	36	74	110	449	1031	297	292	746	1323	420	883	290	270	710	1153
Udine	{ Capoluogo	1	13	6	32	11	49	7	45	52	189	405	6	127	245	532	146	335	55	116	201	451
	{ Altri comuni	9	14	2	15	8	25	3	23	26	96	189	..	103	93	235	81	173	..	99	81	272
		10	27	8	47	19	74	10	68	78	276	594	65	233	341	827	227	508	55	215	292	723

Segue **TAV. V. — SCUOLE ELEMENTARI DIURNE PRIVATE**

Istruzione elementare

Anno scolastico 1891-92

PROVINCIE e COMPARTIMENTI	Numero dei comuni aventi scuole private	Numero degli istituti privati	Numero delle aule per le scuole				Numero degli insegnanti			Numero degli iscritti						Numero dei frequentanti in fine d'anno							
			Maschili	Femminili	Miste	TOTALE	Maschi	Femmine	TOTALE	nelle classi del corso inferiore		nelle classi del corso superiore		TOTALE		le classi del corso inferiore		le classi del corso superiore		TOTALE			
										Maschi	Femmine	Maschi	Femmine	Maschi	Femmine	Maschi	Femmine	Maschi	Femmine	Maschi	Femmine	Maschi	Femmine
			2	3	4	5	6	7	8	9	10	11	12	13	14	15	16	17	18	19	20	21	22
Venezia	{	Capoluogo	1	66	54	117	8	179	58	121	182	1184	2205	281	236	1465	2491	1136	1843	242	280	1378	2123
	{	Altri comuni	2	3	..	11	1	12	..	12	12	4	352	..	31	4	383	4	338	..	31	4	369
			3	69	54	125	9	191	58	136	194	1188	2557	281	317	1469	2874	1140	2181	242	311	1382	2492
Verona	{	Capoluogo	1	26	8	58	8	74	8	72	80	153	1320	122	261	275	1581	140	1196	118	238	258	1434
	{	Altri comuni	9	11	..	20	10	30	..	34	34	69	593	..	105	69	698	66	512	..	95	66	607
			10	37	8	78	18	104	8	106	114	222	1913	122	366	344	2279	206	1708	118	333	324	2041
Vicenza	{	Capoluogo	1	16	12	28	2	42	11	36	47	354	374	51	210	405	584	330	340	49	195	379	535
	{	Altri comuni	5	15	8	37	3	48	12	40	52	111	657	89	141	200	801	102	562	83	134	185	696
			6	31	20	65	5	90	23	76	99	465	1081	140	354	605	1385	432	902	132	329	564	1231
VENETO			56	256	137	467	78	682	150	581	731	2708	8383	1012	2006	3720	10389	2526	7288	935	1872	3461	9160
Bologna	{	Capoluogo	1	105	28	119	76	223	50	212	262	1446	2737	78	399	1524	3136	1392	2635	75	386	1467	3021
	{	Altri comuni	10	22	2	30	8	49	2	40	42	105	466	11	105	116	571	79	432	11	101	90	533
			11	127	30	149	84	263	52	252	304	1551	3203	89	504	1640	3707	1471	3067	86	487	1557	3554
Ferrara	{	Capoluogo	1	28	10	28	16	54	9	52	61	219	730	56	119	275	849	216	700	52	119	268	819
	{	Altri comuni	3	8	2	8	..	10	1	11	12	21	163	..	21	24	187	22	134	..	16	22	150
			4	36	12	36	16	64	10	63	73	243	896	56	140	299	1036	238	834	52	135	290	969
Forlì	{	Capoluogo	1	5	..	15	..	15	..	16	16	..	191	..	67	..	258	..	184	..	63	..	247
	{	Altri comuni	10	31	8	46	3	57	8	57	65	198	583	27	168	225	751	190	421	21	156	211	577
			11	36	8	61	3	72	8	73	81	198	774	27	235	225	1009	190	605	21	219	211	624
Modena	{	Capoluogo	1	20	7	41	17	65	5	72	77	210	1108	57	223	267	1331	193	963	53	210	246	1173
	{	Altri comuni	8	22	5	11	9	25	5	22	27	115	238	2	32	117	270	110	229	2	29	112	258
			9	42	12	52	26	90	10	94	104	325	1346	59	255	384	1601	303	1192	55	239	358	1481
Parma	{	Capoluogo	1	32	23	42	11	73	20	62	82	489	1137	319	171	808	1308	461	1022	317	169	778	1191
	{	Altri comuni	9	12	2	8	4	14	2	12	14	36	156	21	61	57	217	35	143	20	59	55	202
			10	44	25	50	15	90	22	74	96	525	1293	340	232	865	1525	496	1165	337	228	833	1393
Piacenza	{	Capoluogo	1	22	10	40	9	59	10	53	63	268	726	72	213	310	939	237	610	67	194	304	804
	{	Altri comuni	3	4	2	8	..	10	2	8	10	8	121	22	54	30	175	5	99	16	48	21	147
			4	26	12	48	9	69	12	61	73	276	847	94	267	370	1114	242	709	83	242	325	951
Ravenna	{	Capoluogo	1	10	1	15	1	17	1	16	17	12	157	1	20	13	177	12	149	1	18	13	167
	{	Altri comuni	8	29	5	42	7	54	5	49	54	150	741	49	167	199	908	136	594	40	158	176	752
			9	39	6	57	8	71	6	65	71	162	898	50	187	212	1085	148	743	41	176	189	919

Segue TAV. V. — SCUOLE ELEMENTARI DIURNE PRIVATE

Istruzione elementare

Anno scolastico 1891-92.

PROVINCIE B COMPARTIMENTI I	Numero dei comuni aventi scuole private	Numero degli istituti privati	Numero delle aule per le scuole				Numero degli insegnanti			Numero degli iscritti						Numero dei frequentanti in fine d'anno									
			Maschili	Femminili	Misto	TOTALE	Maschi	Femmine	TOTALE	nelle classi del corso inferiore		nelle classi del corso superiore		TOTALE		le classi del corso inferiore		le classi del corso superiore		TOTALE					
										Maschi	Femmine	Maschi	Femmine	Maschi	Femmine	Maschi	Femmine	Maschi	Femmine	Maschi	Femmine	Maschi	Femmine	Maschi	Femmine
										11	12	13	14	15	16	17	18	19	20	21	22				
Reggio Emilia	{	Capoluogo . . .	1	18	25	25	1	51	20	36	56	423	565	82	101	505	666	393	470	72	98	465	568		
	{	Altri comuni	8	11	8	12	1	21	8	14	22	147	154	65	67	212	221	98	128	64	60	162	188		
			9	29	33	37	2	72	28	50	78	570	719	147	168	717	887	491	598	136	158	627	756		
		EMILIA . . .	07	379	138	490	103	791	149	732	880	3850	9970	862	1988	4712	11064	3570	8913	811	1894	4300	10797		
Arezzo	{	Capoluogo . . .	1	13	1	3	10	14	2	17	19	157	316	157	346	150	285	150	245		
	{	Altri comuni	8	14	3	11	8	22	4	18	22	166	221	..	45	166	239	149	167	..	44	149	211		
			9	27	4	14	18	36	6	35	41	323	570	..	45	323	615	299	452	..	44	209	400		
Firenze	{	Capoluogo . . .	1	125	63	124	126	313	95	261	356	1811	2510	602	679	2413	3219	1651	2319	526	577	2180	2926		
	{	Altri comuni	32	85	39	65	38	112	57	113	170	1480	2635	120	158	1600	2793	1254	2301	116	135	1370	2436		
			33	210	102	189	164	455	152	374	526	3291	5175	722	837	4013	6012	2908	4650	642	712	3550	5362		
Grosseto	{	Capoluogo		
	{	Altri comuni	9	19	2	9	8	19	1	18	19	190	371	190	371	161	328	164	328		
			9	19	2	9	8	19	1	18	19	190	371	190	371	164	328	164	328		
Livorno	{	Capoluogo . . .	1	19	18	14	44	70	35	50	85	546	842	218	173	891	1015	537	721	174	161	711	882		
	{	Altri comuni	2	2	..	1	4	5	1	5	6	46	81	4	18	59	99	36	74	4	14	40	88		
			3	21	18	15	48	81	36	55	91	632	923	222	191	854	1114	573	795	178	175	751	970		
Lucca	{	Capoluogo . . .	1	16	10	21	1	35	9	30	39	175	432	54	115	229	547	149	374	48	91	197	468		
	{	Altri comuni	11	19	7	20	5	32	10	22	32	226	961	12	60	232	1021	191	850	10	51	201	901		
			12	35	17	44	6	67	19	52	71	305	1393	66	175	461	1568	340	1224	58	145	398	1360		
Massa e Carrara	{	Capoluogo . . .	1	7	2	8	3	13	2	12	14	34	174	8	25	42	199	29	134	8	19	37	152		
	{	Altri comuni	8	16	7	9	7	23	8	15	23	155	216	53	52	208	208	145	190	49	50	194	240		
			9	23	9	17	10	36	10	27	37	189	390	61	77	250	467	174	324	57	69	231	393		
Pisa	{	Capoluogo . . .	1	20	39	64	15	118	49	79	119	359	832	138	103	497	935	323	652	124	86	447	733		
	{	Altri comuni	7	11	2	13	2	17	2	20	22	59	343	1	68	60	411	49	308	1	58	50	366		
			8	31	41	77	17	135	42	99	141	418	1175	139	171	557	1346	372	960	125	144	497	1101		
Siena	{	Capoluogo . . .	1	14	16	20	..	36	15	22	37	162	180	102	50	264	230	153	171	108	49	261	220		
	{	Altri comuni	2	5	3	10	..	13	2	11	13	9	103	14	45	23	148	9	95	12	44	21	139		
			3	19	19	30	..	49	17	33	50	171	283	116	95	287	378	162	260	120	93	282	359		
		TOSCANA . . .	86	385	212	395	271	878	283	693	976	5600	10250	1326	1591	6935	11871	4092	8099	1180	1382	6172	10831		
Ancona	{	Capoluogo . . .	1	12	8	18	13	39	8	32	40	332	328	21	75	353	403	291	276	18	60	309	336		
	{	Altri comuni	11	27	7	32	3	42	8	37	45	72	377	35	117	107	494	70	343	35	109	105	452		
			12	39	15	50	16	81	16	69	85	404	705	56	192	460	897	361	619	53	169	414	788		

Segue TAV. V. — SCUOLE ELEMENTARI DIURNE PRIVATE

Istruzione elementare

Anno scolastico 1891-92.

PROVINCIE E COMPARTIMENTI	Numero dei comuni aventi scuole private	Numero degli istituti privati	Numero delle aule per le scuole							Numero degli insegnanti			Numero degli iscritti						Numero dei frequentanti in fine d'anno					
			Maschili	Femmini	Miste	TOTALE	Maschi	Femmine	TOTALE	nelle classi del corso inferiore		nelle classi del corso superiore		TOTALE		le classi del corso inferiore		le classi del corso superiore		TOTALE				
										Maschi	Femmine	Maschi	Femmine	Maschi	Femmine	Maschi	Femmine	Maschi	Femmine	Maschi	Femmine	Maschi	Femmine	
			1	2	3	4	5	6	7	8	9	10	11	12	13	14	15	16	17	18	19	20	21	22
Ascoli Piceno . . .	Capoluogo . . .	1	9	7	15	..	22	7	15	22	313	372	91	146	404	418	223	224	70	143	293	367		
	Altri comuni	11	25	2	29	3	34	4	35	39	48	440	2	78	50	518	47	399	2	74	49	473		
		12	34	9	44	3	56	11	50	61	361	712	93	224	454	936	270	623	72	217	342	840		
Macerata	Capoluogo . . .	1	6	4	9	..	13	4	9	13	18	28	27	32	45	60	17	27	25	32	42	59		
	Altri comuni	16	33	9	26	1	36	8	30	38	113	282	53	180	166	462	99	252	47	166	146	418		
		17	39	13	35	1	49	12	39	51	131	310	80	212	211	522	116	279	72	198	188	477		
Pesaro e Urbino	Capoluogo . . .	1	12	1	12	5	18	2	16	18	29	250	..	74	29	324	29	226	..	70	29	296		
	Altri comuni	12	21	2	30	2	34	2	32	34	39	483	19	96	58	579	36	421	17	88	53	509		
		13	33	3	42	7	52	4	48	52	68	733	19	170	87	903	65	647	17	158	82	805		
MARCHE		54	145	40	171	27	238	43	206	249	964	2460	248	798	1212	3258	812	2168	214	742	1026	2010		
Perugia	Capoluogo . . .	1	19	6	16	6	28	6	25	31	75	216	41	89	116	305	75	205	41	88	116	293		
	Altri comuni	23	69	14	72	22	108	15	102	117	336	969	30	248	346	1217	299	939	27	226	326	1165		
UMBRIA		24	88	20	88	28	136	21	127	148	411	1185	71	337	482	1522	374	1144	68	314	442	1458		
Roma	Capoluogo . . .	1	144	150	295	41	486	151	312	493	1897	6181	991	1062	5888	7243	3994	5490	867	948	1861	6438		
	Altri comuni	33	53	30	72	4	106	30	79	109	730	1085	116	225	846	1310	565	916	103	195	668	1111		
ROMA		34	197	180	367	45	592	181	421	602	5627	7266	1107	1287	6734	8553	4559	6406	970	1143	5529	7549		
Aquila	Capoluogo . . .	1	12	1	12	2	15	2	13	15	82	147	9	46	91	138	81	146	9	46	90	192		
	Altri comuni	8	11	4	6	6	16	4	15	19	221	268	15	19	236	287	215	250	15	19	230	269		
		9	23	5	18	8	31	6	28	34	103	415	24	65	327	480	296	306	24	65	320	461		
Campobasso . . .	Capoluogo . . .	1	3	..	4	..	4	..	4	4	..	63	..	17	..	80	..	57	..	16	..	73		
	Altri comuni	12	16	9	7	..	16	11	5	16	172	135	44	39	216	165	144	124	43	28	187	152		
		13	19	9	11	..	20	11	9	20	172	198	44	47	216	245	144	181	43	44	187	225		
Chieti	Capoluogo . . .	1	12	..	6	11	17	..	17	17	75	167	..	38	75	205	63	155	..	38	66	193		
	Altri comuni	8	9	3	4	6	13	3	11	14	56	123	67	49	123	172	52	116	67	45	119	161		
		9	21	3	10	17	30	3	28	31	131	290	67	87	198	377	118	271	67	83	185	354		
Teramo	Capoluogo . . .	1	6	2	6	..	8	2	7	9	20	84	11	21	31	108	20	80	11	24	31	101		
	Altri comuni	8	11	1	7	4	12	1	11	12	32	94	10	48	42	142	31	86	10	48	41	131		
		9	17	3	13	4	20	3	18	21	52	178	21	72	73	250	51	166	21	72	72	238		
ABRUZZI E MOLISE		40	80	20	52	29	101	23	83	106	658	1081	156	271	814	1352	609	1014	155	264	764	1278		
Avellino	Capoluogo . . .	1	11	6	11	1	18	6	12	18	98	179	62	37	160	216	91	159	60	33	151	192		
	Altri comuni	10	11	8	5	1	14	8	6	14	136	122	17	11	153	136	128	104	16	14	144	118		
		11	22	14	16	2	32	14	18	32	234	301	79	51	313	352	219	263	76	47	295	310		

Segue Tav. V. — SCUOLE ELEMENTARI DIURNE PRIVATE

Istruzione elementare

Anno scolastico 1891-92.

PROVINCIE COMPARTIMENTI	Numero dei comuni aventi scuole private		Numero delle aule per le scuole				Numero degli insegnanti			Numero degli iscritti						Numero dei frequentanti in fine d'anno						
	2	3	Maschili	Femminili	Miste	TOTALE	Maschi	Femmine	TOTALE	nelle classi del corso inferiore		nelle classi del corso superiore		TOTALI		le classi del corso inferiore		le classi del corso superiore		TOTALI		
										Maschi	Femmine	Maschi	Femmine	Maschi	Femmine	Maschi	Femmine	Maschi	Femmine	Maschi	Femmine	
										11	12	13	14	15	16	17	18	19	20	21	22	
1	2	3	4	5	6	7	8	9	10	11	12	13	14	15	16	17	18	19	20	21	22	
Benevento . . .	Capoluogo . . .	1	5	1	13	..	14	1	13	14	8	25	10	31	18	316	8	273	9	24	17	297
	Altri comuni	9	15	12	12	2	26	12	11	26	141	115	91	29	232	171	111	135	73	27	187	162
	TOTALE	10	20	13	25	2	40	13	27	40	149	430	101	60	250	490	122	408	82	51	204	459
Caserta	Capoluogo . . .	1	7	2	10	3	15	2	13	15	30	138	26	55	56	193	26	127	22	50	48	177
	Altri comuni	19	47	26	60	12	98	30	75	105	331	1012	153	179	481	1191	251	818	135	154	386	1002
	TOTALE	20	54	28	70	15	113	32	88	120	361	1150	179	234	540	1384	277	975	157	204	434	1179
Napoli	Capoluogo . . .	1	601	429	608	130	1167	420	781	1204	5289	11142	2607	2687	11896	16827	8312	12705	2359	2373	10701	15078
	Altri comuni	42	169	94	112	36	242	98	118	216	1982	2933	288	164	2270	3097	1805	2658	211	112	2049	2800
	TOTALE	43	770	523	720	166	1409	518	902	1460	11271	17075	2895	2851	14166	19926	10147	15363	2603	2515	12750	17878
Salerno	Capoluogo . . .	1	11	14	8	6	28	14	14	28	317	201	59	29	406	221	317	180	47	15	361	195
	Altri comuni	17	21	10	26	1	37	10	27	37	128	546	56	76	181	622	113	483	47	66	160	552
	TOTALE	18	32	24	34	7	65	24	41	65	475	750	115	96	590	846	430	666	94	81	521	747
CAMPANIA . . .	102	898	602	865	192	1659	601	1106	1707	12490	19706	3369	3292	15859	22998	11195	17675	3012	2898	14207	20578	
Bari	Capoluogo . . .	1	5	2	11	3	16	4	12	16	70	187	20	75	90	262	62	176	19	66	81	242
	Altri comuni	19	57	25	80	11	116	31	99	130	576	1528	115	43	691	1958	550	1360	168	375	658	1735
	TOTALE	20	62	27	91	14	132	35	111	146	646	1715	135	595	781	2220	612	1536	127	441	739	1977
Foggia	Capoluogo . . .	1	2	..	5	1	6	..	6	6	11	59	..	18	11	77	11	40	..	13	11	53
	Altri comuni	6	10	6	11	..	17	6	11	17	21	145	32	62	53	187	21	122	28	39	49	161
	TOTALE	7	12	6	16	1	23	6	17	23	32	204	32	60	64	264	32	162	28	52	60	214
Lecce	Capoluogo . . .	1	8	9	12	3	24	12	12	24	171	299	50	52	221	351	173	296	50	52	223	318
	Altri comuni	19	30	10	40	8	58	10	48	58	191	1073	68	162	262	1235	176	881	66	143	212	1024
	TOTALE	20	38	19	52	11	82	22	60	82	368	1372	118	214	486	1586	349	1177	116	195	465	1372
PUGLIE	47	112	52	159	26	237	63	188	251	1046	3291	285	779	1331	4070	903	2875	271	688	1264	3563	
Potenza	Capoluogo . . .	1	6	..	3	5	8	..	8	8	37	77	..	10	37	87	37	72	..	9	37	81
	Altri comuni	19	27	20	15	7	42	23	19	42	301	457	121	52	428	509	272	392	111	56	383	412
	TOTALE	20	33	20	18	12	50	23	27	50	341	534	124	62	465	596	309	464	111	59	420	523
Catanzaro	Capoluogo . . .	1	10	7	14	..	21	7	14	21	79	178	39	43	118	221	79	178	39	39	118	217
	Altri comuni	7	18	17	9	2	28	17	12	29	378	181	116	15	494	196	371	176	116	11	487	190
	TOTALE	8	28	24	23	2	49	24	26	50	457	359	155	58	612	417	450	354	155	53	605	407
Cosenza	Capoluogo . . .	1	13	6	9	4	19	6	13	19	90	183	8	37	98	220	83	166	8	36	91	202
	Altri comuni	12	12	9	3	..	12	9	3	12	115	89	31	4	146	93	95	65	29	3	121	68
	TOTALE	13	25	15	12	4	31	15	16	31	205	272	39	41	244	313	178	231	37	39	115	270

Segue Tav. V. — SCUOLE ELEMENTARI DIURNE PRIVATE

Istruzione elementare

Anno scolastico 1891-92.

1	2	3	Numero delle aule per le scuole				Numero degli insegnanti			Numero degli iscritti						Numero dei frequentanti in fine d'anno						
			4	5	6	7	8	9	10	nelle classi del corso inferiore		TOTALE	le classi del corso inferiore		le classi del corso superiore		TOTALE					
										Maschili	Femminili		Maschili	Femminili	Maschili	Femminili		Maschili	Femminili			
PROVINCIE	Numero dei comuni aventi scuole private	Numero degli istituti privati	Maschili	Femminili	Miste	TOTALE	Maschili	Femminili	TOTALE	Maschili	Femminili	TOTALE	Maschili	Femminili	TOTALE	Maschili	Femminili	TOTALE	Maschili	Femminili	TOTALE	
COMPARTIMENTI																						
Reggio Calabria.	Capoluogo . . .	1	12	9	12	8	29	20	15	35	231	215	82	39	316	251	175	187	59	36	234	223
	Altri comuni	3	5	5	1	..	6	4	2	6	42	21	37	..	79	21	39	19	36	..	75	19
	CALABRIE . . .	4	17	14	13	8	35	24	17	41	270	236	119	39	395	275	214	206	95	86	309	242
Caltanissetta . . .	Capoluogo . . .	1	5	5	3	..	8	5	3	8	43	34	17	..	60	34	43	28	17	..	60	28
	Altri comuni	9	9	4	14	..	18	5	16	21	97	171	13	33	110	204	74	155	8	32	82	187
	CALABRIE . . .	10	14	9	17	..	26	10	19	29	140	205	30	33	170	238	117	183	25	32	142	215
Catania	Capoluogo . . .	1	16	13	11	12	36	20	21	41	423	598	144	39	567	637	364	651	120	38	434	589
	Altri comuni	6	11	8	23	..	34	8	26	31	100	444	69	111	169	555	100	421	69	109	169	530
	CALABRIE . . .	7	30	21	37	12	70	28	47	75	523	1042	213	150	736	1192	464	972	189	147	653	1119
Girgenti	Capoluogo . . .	1	3	..	5	5	10	..	10	10	12	158	..	46	12	204	12	158	..	46	12	204
	Altri comuni	8	10	..	13	4	17	..	18	18	20	260	..	16	20	276	20	260	..	16	20	276
	CALABRIE . . .	9	13	..	18	9	27	..	28	28	32	418	..	62	32	480	32	418	..	62	32	480
Messina	Capoluogo . . .	1	16	22	18	1	41	22	19	41	232	255	92	28	321	283	220	218	83	27	303	275
	Altri comuni (a)	3	3	2	2	..	4	2	2	4	..	19	6	18	6	37	..	17	5	17	5	34
	CALABRIE . . .	4	19	24	20	1	45	24	21	45	232	274	98	46	330	320	220	205	88	44	308	309
Palermo	Capoluogo . . .	1	45	33	26	8	67	31	36	67	1039	510	125	44	1164	581	1025	533	125	44	1150	577
	Altri comuni	3	11	5	13	4	22	6	16	22	28	267	52	54	80	321	25	205	50	47	75	252
	CALABRIE . . .	4	56	38	39	12	89	37	52	89	1067	807	177	98	1244	905	1050	738	175	81	1225	829
Siracusa	Capoluogo . . .	1	7	1	10	..	11	1	14	15	3	331	4	41	7	372	3	270	4	41	7	311
	Altri comuni	7	23	5	23	6	31	6	20	35	143	537	12	43	155	580	133	442	11	38	144	480
	CALABRIE . . .	8	30	6	33	6	45	7	43	50	146	868	16	84	162	952	136	712	15	79	151	791
Trapani	Capoluogo . . .	1	2	6	6	..	9	9	35	42	..	15	35	57	33	39	..	14	33	53
	Altri comuni	3	4	1	6	3	10	1	10	11	27	284	10	35	37	319	24	219	6	22	30	241
	CALABRIE . . .	4	6	1	6	9	16	1	19	20	62	326	10	50	72	376	57	258	6	36	63	294
SICILIA . . .		46	168	99	170	49	318	107	329	336	2202	3940	544	523	3746	4463	2076	3546	498	491	3574	4037
Cagliari	Capoluogo . . .	1	4	..	8	4	12	1	17	18	81	218	..	58	81	276	81	210	..	57	81	267
	Altri comuni	4	5	6	2	..	8	6	2	8	42	16	10	10	52	26	40	16	10	8	50	24
	CALABRIE . . .	5	9	6	10	4	20	7	19	26	123	234	10	68	133	302	121	226	10	65	131	291
Sassari	Capoluogo . . .	1	3	2	5	4	11	2	11	13	41	151	1	69	42	220	31	117	1	46	32	163
	Altri comuni	3	5	1	3	4	8	1	7	8	123	151	..	8	123	159	122	150	..	8	122	158
	CALABRIE . . .	4	8	3	8	8	19	3	18	21	164	302	1	77	165	379	153	267	1	54	154	321
SARDEGNA . . .		9	17	9	18	12	39	10	37	47	287	536	11	145	298	631	274	493	11	119	285	612

(a) Si ebbero le notizie delle scuole private della città di Messina ma non quelle degli altri comuni della provincia, nonostante che siano state fatte ripetute richieste all'ufficio provinciale scolastico. Per formare un totale per l'intera provincia si sono prese per 3 comuni le cifre delle scuole private relative all'anno 1890-91.

Segue Tav. V. — SCUOLE ELEMENTARI DIURNE PRIVATE

Istruzione elementare

Anno scolastico 1891 92.

COMPARTIMENTI	Numero dei comuni aventi scuole private	Numero degli istituti privati	Numero delle aule per le scuole				Numero degli insegnanti			Numero degli iscritti						Numero dei frequentanti					
			Maschili	Femminili	Miste	TOTALE	Maschi	Femmine	TOTALE	nelle classi del corso inferiore		nelle classi del corso superiore		TOTALE		le classi del corso inferiore		le classi del corso superiore		TOTALE	
										Maschi	Femmine	Maschi	Femmine	Maschi	Femmine	Maschi	Femmine	Maschi	Femmine	Maschi	Femmine
			1	2	3	4	5	6	7	8	9	10	11	12	13	14	15	16	17	18	19

RIASSUNTO PER COMPARTIMENTI.

Piemonte	129	375	189	449	190	828	215	667	880	4872	9753	2127	2530	3999	12283	4298	8397	2007	2311	6305	10708
Liguria	60	213	75	215	192	482	106	407	513	2792	6020	676	1104	3438	7121	2111	5231	622	1357	3033	6588
Lombardia	165	475	182	888	188	1258	281	1073	1351	3888	17683	1722	4318	5710	22301	3718	15115	1607	4301	5355	19716
Veneto	56	256	137	467	78	682	150	581	731	2708	8383	1012	2006	3720	10389	2526	7285	935	1872	3461	9160
Emilia	67	379	138	490	163	791	148	732	880	3850	9976	862	1988	4712	11961	3579	8013	811	1881	4390	10797
Toscana	85	385	212	395	271	878	233	603	976	5609	10280	1326	1591	6935	11871	1992	8099	1180	1382	6172	10381
Marche	54	145	40	171	27	238	43	205	249	964	2460	248	798	1212	3258	812	2168	214	742	1026	2910
Umbria	24	88	20	88	28	136	21	127	148	411	1185	71	337	482	1522	371	1144	68	314	442	1458
Roma	31	197	180	377	45	592	181	421	602	5627	7263	1107	1287	6734	8553	4559	6406	970	1143	5529	7549
Abruzzi e Molise . .	40	80	20	52	29	101	23	83	105	658	1081	156	271	814	1352	609	1014	155	261	764	1278
Campania	102	898	602	865	192	1659	601	1106	1707	12490	19705	3369	3272	15859	22998	11195	17675	3012	2898	14207	20573
Puglie	47	112	52	159	26	237	63	188	251	1046	3201	285	779	1331	4070	993	2875	271	638	1264	3563
Basilicata	20	33	20	18	12	50	23	27	50	311	531	121	62	465	596	309	461	111	59	420	523
Calabria	25	70	53	48	11	115	63	59	122	938	867	313	138	1251	1035	842	791	287	128	1129	919
Sicilia	46	168	99	170	49	318	107	220	335	2202	3040	511	523	2746	4433	2076	3516	498	491	2574	4037
Sardegna	9	17	9	18	12	39	10	37	47	287	533	11	145	298	681	274	493	11	119	285	612
REGNO	965	8591	2028	4860	1516	8404	2818	6034	8952	48753	102914	13953	21769	62706	124733	43597	90819	12750	10953	59356	110779

TAV. VI. — RISULTATI DEGLI ESAMI DI PROSCIOLIMENTO DALL'OBBLIGO DELL'ISTRUZIONE ELEMENTARE

DATI NELLE SCUOLE DIURNE PUBBLICHE

Istruzione elementare

Anno scolastico 1901-02.

Numero d'ordine	CIRCONDARI, PROVINCE E COMPARTIMENTI	Numero dei comuni			NUMERO DEI CANDIDATI													
		di ciascun circondario	nei quali furono dati gli esami	ne quali non furono dati gli esami	esaminati provenienti							approvati provenienti						
					da scuola elementare pubblica		da scuola elementare privata		dalla istruzione paterna		Totale	da scuola elementare pubblica		da scuola elementare privata		dalla istruzione paterna		Totale
					Maschi	Femmine	Maschi	Femmine	Maschi	Femmine		Maschi	Femmine	Maschi	Femmine	Maschi	Femmine	
3	4	5	6	7	8	9	10	11	12	13	14	15	16	17	18	19		
1	Acqui	63	57	6	719	671	4	4	4	2	1404	501	468	4	4	4	..	981
2	Alessandria	34	34	..	1344	992	20	17	2373	816	664	11	10	1501
3	Asti	86	78	8	1367	1232	1	16	2646	1042	990	1	16	2049
4	Casale Monferrato	71	65	6	1231	1080	30	63	2404	814	710	21	46	1591
5	Novi Ligure	38	30	8	516	408	924	335	316	701
6	Tortona	51	18	33	409	392	801	253	252	505
	Alessandria	343	282	61	5580	4805	55	100	4	2	10552	3811	3400	37	76	4	..	7328
1	Alba	77	63	14	801	744	13	10	1568	520	528	8	6	1062
2	Cuneo	63	41	22	883	775	1658	617	603	1220
3	Mondovi	71	30	41	701	530	7	56	1294	558	432	7	45	1042
4	Saluzzo	52	34	18	735	774	1	6	1516	533	639	1	6	1179
	Cuneo	263	168	95	3120	2823	21	72	6036	2228	2202	16	57	4508
1	Biella	95	83	12	1106	955	52	2113	759	732	44	1535
2	Domodossola	57	22	35	181	161	342	148	144	292
3	Novara	104	100	4	2152	1929	4081	1397	1293	2690
4	Pallanza	83	40	43	457	426	883	351	333	684
5	Varallo	43	26	17	249	199	448	153	138	286
6	Vercelli	55	34	21	792	684	14	39	1529	370	377	..	34	781
	Novara	437	305	132	4937	4354	66	39	9396	3178	3012	44	34	6268
1	Aosta	73	37	36	488	465	953	277	252	529
2	Ivrea	112	82	30	1328	1125	8	6	1	..	2468	943	853	1796
3	Pinerolo	66	49	17	439	414	48	901	407	305	47	759
4	Susa	57	49	8	571	522	29	7	1129	440	393	24	4	861
5	Torino	134	102	32	3690	3373	31	16	6	14	7142	2555	2429	25	12	3	11	5045
	Torino	442	319	123	6525	5899	119	29	7	14	12593	4632	4232	96	16	3	11	8900
	PIEMONTE	1485	1074	411	20168	17851	261	240	11	16	35577	13840	12846	193	183	7	11	27089
1	Albenga	46	43	3	403	371	774	278	273	551
2	Chiavari	28	23	5	573	478	1051	405	364	769
3	Genova	53	50	3	2887	2440	5327	1930	1832	3762
4	Savona	41	41	..	691	687	8	2	2	4	1397	498	467	8	2	2	4	981
5	Spezia	28	26	2	878	554	29	33	2	1	1497	625	388	24	14	2	1	1054
	Genova	196	183	13	5435	4630	37	35	4	5	10046	3736	3324	32	16	4	5	7117

Segue Tav. VI. — RISULTATI DEGLI ESAMI DI PROSCIoglimento dall'obbligO dell' Istruzione Elementare

DATI NELLE SCUOLE DIURNE PUBBLICHE

Istruzione elementare

Anno scolastico 1891-92.

Numero d'ordine	CIRCONDARI, PROVINCE COMPARTIMENTI	Numero dei comuni		NUMERO DEI CANDIDATI														
		di ciascun circondario	nei quali furono dati gli esami	nei quali non furono dati gli esami	esaminati provenienti							approvati provenienti						
					da scuola elementare pubblica		da scuola elementare privata		dalla istruzione paterna			da scuola elementare pubblica		da scuola elementare privata		dalla istruzione paterna		
					Maschi	Femmine	Maschi	Femmine	Maschi	Femmine	Totale	Maschi	Femmine	Maschi	Femmine	Maschi	Femmine	Totale
3	4	5	6	7	8	9	10	11	12	13	14	15	16	17	18	19		
1	Porto Maurizio	68	58	10	422	336	758	294	242	536
2	San Remo	33	35	3	438	324	5	2	769	271	216	5	2	494
	Porto Maurizio.	106	93	13	800	660	5	2	1527	565	458	5	2	1030
	LIGURIA.	392	276	23	6295	5190	42	37	4	5	11573	4301	3782	37	18	4	5	8147
1	Bergamo	194	176	18	1535	1095	60	56	2745	992	782	41	50	1898
2	Clusone	58	58	..	543	407	8	1018	294	313	7	614
3	Treviglio	54	40	14	557	500	3	7	3	..	1070	238	227	3	7	3	..	528
	Bergamo.	306	274	82	2635	2092	71	63	3	..	4804	1674	1322	54	57	3	..	3010
1	Breno	52	23	29	259	239	..	18	516	169	185	..	12	366
2	Brescia	108	96	12	1495	1396	..	12	2903	996	1008	..	9	2013
3	Chiari	40	40	..	509	441	..	66	1019	329	303	..	42	679
4	Salò	57	47	10	449	401	850	321	294	615
5	Verolanuova	23	22	1	375	375	1	1	752	249	249	1	1	500
	Brescia.	280	228	52	3087	2885	..	96	1	1	6370	2064	2044	..	63	1	1	4173
1	Como	224	207	17	2345	1574	50	3939	1534	1101	24	2659
2	Lecco	126	110	16	829	549	44	12	1434	546	394	32	9	981
3	Varese	160	159	1	1343	1317	3	13	2705	953	932	..	13	1898
	Como.	510	476	34	4517	3470	97	25	8109	3033	2427	50	23	5538
1	Casalmaggiore	17	17	..	267	238	11	46	560	184	177	4	44	409
2	Crema	53	31	22	344	278	620	209	210	419
3	Cremona	63	52	11	1001	667	1668	603	432	1035
	Cremona.	133	100	33	1612	1179	11	46	2348	996	819	4	44	1863
1	Castiglione delle Stiviere	32	32	..	598	520	1	3	2	..	1121	324	306	1	3	2	..	636
2	Mantova	14	14	..	539	498	25	10	4	2	1078	322	308	14	5	2	1	650
3	Revere	22	22	..	767	635	19	20	1	..	1412	478	390	24	11	1	..	904
	Mantova.	68	68	..	1904	1623	45	33	7	2	3614	1124	1092	39	19	5	1	2190
1	Abbiategrosso	42	41	1	617	606	1223	307	381	688
2	Gallarate	53	49	4	1374	1031	2405	918	854	1772
3	Lodi	88	61	7	965	656	1621	631	474	1105
4	Milano	78	67	11	3734	3065	21	57	3	3	6883	2393	1915	10	23	3	2	4351
5	Monza	56	50	6	1470	1018	..	51	2539	931	694	..	51	1676
	Milano.	297	268	29	8160	6376	21	108	3	3	14071	5180	4818	10	79	3	2	9593

Segue Tav. VI. — RISULTATI DEGLI ESAMI DI PROSCIoglimento dall'obbligO dell' Istruzione Elementare

DATI NELLE SCUOLE DIURNE PUBBLICHE

Istruzione elementare

Anno scolastico 1891-92.

Numero d'ordine	CIRCONDARI, PROVINCE E COMPARTIMENTI	Numero dei comuni		NUMERO DEI CANDIDATI														
		di ciascun circondario	nei quali furono dati gli esami	nei quali non furono dati gli esami	esaminati provenienti							approvati provenienti						
					da scuola elementare pubblica		da scuola elementare privata		dalla istruzione paterna			da scuola elementare pubblica		da scuola elementare privata		dalla istruzione paterna		
					Maschi	Femmine	Maschi	Femmine	Maschi	Femmine	Totale	Maschi	Femmine	Maschi	Femmine	Maschi	Femmine	Totale
3	4	5	6	7	8	9	10	11	12	13	14	15	16	17	18	19		
1	Bobbio	26	21	5	185	181	369	135	134	269
2	Mortara	50	42	8	933	777	1710	627	551	1178
3	Pavia	71	71	..	1134	955	2089	885	762	1647
4	Voghera	74	71	3	1172	1091	2263	750	741	1491
	Pavia	221	205	16	3424	3007	6431	2307	2188	4585
	Sondrio	78	72	6	1360	1447	2807	924	1026	1950
	LOMBARDIA	1893	1691	202	26699	22079	245	371	14	6	49414	17292	15146	163	294	12	4	32901
1	Belluno	30	29	1	657	577	1231	379	387	766
2	Feltre	14	14	..	358	210	2	600	260	208	2	470
3	Pieve di Cadore	22	22	..	553	494	957	310	254	591
	Belluno	60	65	1	1508	1221	2	2791	979	849	2	1830
1	Cittadella	42	42	..	661	541	..	13	1215	447	399	..	9	855
2	Este	35	35	..	719	463	1182	468	326	794
3	Padova	26	25	1	959	709	64	1732	482	417	36	935
	Padova	103	102	1	2359	1713	64	13	4129	1397	1142	36	9	2594
1	Adria	28	28	..	557	375	932	375	276	651
2	Rovigo	35	35	..	719	467	1186	481	327	808
	Rovigo	63	63	..	1276	842	2118	856	608	1459
1	Conegliano	39	35	4	689	446	8	1143	428	340	8	776
2	Montebelluna	28	27	1	472	501	..	9	982	317	374	..	8	699
3	Treviso	28	27	1	711	482	51	1	1248	468	368	10	1	847
	Treviso	95	89	6	1875	1429	59	9	..	1	3373	1213	1082	18	8	..	1	2323
1	Cividale	43	39	4	718	500	..	5	1223	477	316	..	4	827
2	Gemona	43	42	1	1029	661	..	15	5	..	1710	731	491	..	14	5	..	1211
3	Pordenone	42	42	..	1125	671	1799	561	397	958
4	Udine	51	50	1	1878	1195	43	49	3168	1411	930	37	43	2421
	Udine	179	173	6	4750	3030	46	69	5	..	7900	3180	2104	37	61	5	..	5447
1	Mestre	22	22	..	323	358	681	263	294	557
2	Portogruaro	21	21	..	345	226	..	1	572	225	165	..	1	391
3	Venezia	7	7	..	943	626	53	45	14	10	1691	630	451	41	40	10	10	1182
	Venezia	50	50	..	1611	1210	53	46	14	10	3944	1118	910	41	41	10	10	2180

**Segue TAV. VI. — RISULTATI DEGLI ESAMI DI PROSCIoglIMENTO DALL'OBBLIGO DELL' ISTRUZIONE ELEMENTARE
DATI NELLE SCUOLE DIURNE PUBBLICHE**

Istruzione elementare

Anno scolastico 1891-92.

Numero d'ordine	CIRCONDARI, PROVINCE COMPARTIMENTI	Numero dei comuni			NUMERO DEI CANDIDATI													
		di ciascun circondario	nei quali furono dati gli esami	ne quali non furono dati gli esami	esaminati provenienti							approvati provenienti						
					da scuola elementare pubblica		da scuola elementare privata		dalla istruzione paterna			da scuola elementare pubblica		da scuola elementare privata		dalla istruzione paterna		
					Maschi	Femmine	Maschi	Femmine	Maschi	Femmine	Totale	Maschi	Femmine	Maschi	Femmine	Maschi	Femmine	Totale
3	4	5	6	7	8	9	10	11	12	13	14	15	16	17	18	19		
1	Legnago	42	42	..	830	622	..	17	1469	700	497	..	12	1209
2	Verona	25	25	..	710	590	15	7	1322	599	502	14	3	1118
3	Villafranca	46	46	..	753	582	18	17	7	5	1382	541	476	7	9	5	2	1043
	Verona . . .	113	118	..	2293	1794	33	41	7	5	4173	1843	1475	21	24	5	2	3370
1	Bassano	47	37	10	725	489	5	7	1226	524	373	5	7	909
2	Lonigo	41	43	1	657	473	1130	466	359	825
3	Vicenza	32	32	..	877	646	37	..	1	..	1561	638	563	35	..	1	..	1237
	Vicenza . . .	123	112	11	2259	1608	42	7	1	..	3917	1628	1295	40	7	1	..	2971
	VENETO . . .	792	767	25	17971	12847	297	185	27	18	31345	12214	9520	193	150	21	15	22118
1	Bologna	39	30	..	3076	2340	19	41	3	2	5184	1940	1518	11	38	3	2	3545
2	Imola	10	10	..	489	497	5	5	996	288	309	5	5	587
3	Vergato	12	12	..	319	293	612	211	217	428
	Bologna . . .	61	61	..	3834	3130	24	49	3	2	7092	2419	2074	19	43	3	2	4570
1	Cento	4	4	..	320	160	..	8	488	150	106	..	5	261
2	Comacchio	6	6	..	201	127	328	92	71	163
3	Ferrara	6	6	..	1020	919	46	28	2013	761	712	40	22	1538
	Ferrara . . .	16	16	..	1541	1236	46	36	2859	1006	880	40	27	1962
1	Cesena	14	14	..	296	226	3	13	532	168	125	3	7	303
2	Forli	9	8	1	386	291	..	15	672	183	174	..	12	369
3	Rimini	17	15	2	422	289	12	57	1	..	731	191	179	10	31	1	..	412
	Forli	40	37	3	1084	800	15	85	1	..	1985	542	478	13	50	1	..	1084
1	Mirandola	10	10	..	537	350	1	888	287	189	1	477
2	Modena	20	20	..	891	750	3	4	1648	614	516	3	4	1167
3	Pavullo	15	14	1	281	257	541	200	188	383
	Modena . . .	45	44	1	1712	1357	4	4	3077	1101	923	4	4	2082
1	Borgo S. Donnino	16	16	..	419	443	862	284	312	596
2	Borgotaro	7	7	..	144	117	261	100	89	189
3	Parma	27	27	..	786	743	10	32	1571	486	537	5	25	1053
	Parma	50	50	..	1849	1303	10	32	2694	870	938	5	25	1838

Segue TAV. VI. — RISULTATI DEGLI ESAMI DI PROSCIOLIMENTO DALL'OBBLIGO DELL' ISTRUZIONE ELEMENTARE
DATI NELLE SCUOLE DIURNE PUBBLICHE

Istruzione elementare

Anno scolastico 1891-92.

Numero d'ordine	CIRCONDARI, PROVINCE COMPARTIMENTI	Numero dei comuni		NUMERO DEI CANDIDATI														
		di ciascun circondario	nei quali furono dati gli esami	ne quali non furono dati gli esami	esaminati provenienti							approvati provenienti						
					da scuola elementare pubblica		da scuola elementare privata		dalla istruzione paterna	Totale	da scuola elementare pubblica		da scuola elementare privata		dalla istruzione paterna		Totale	
					Maschi	Femmine	Maschi	Femmine			Maschi	Femmine	Maschi	Femmine	Maschi	Femmine		Maschi
3	4	5	6	7	8	9	10	11	12	13	14	15	16	17	18	19		
1	Piorenzuola d'Arda	15	15	..	304	328	..	8	640	212	242	..	8	462
2	Piacenza	32	30	2	906	779	11	33	1729	661	615	4	26	1306
	Piacenza.	47	45	2	1210	1107	11	41	2369	873	857	4	34	1768
1	Faenza	7	7	..	398	299	47	128	872	280	250	25	91	616
2	Lugo	7	7	..	420	313	6	41	810	246	230	3	30	509
3	Ravenna	4	4	..	486	287	7	6	786	331	197	5	3	536
	Ravenna.	18	18	..	1304	929	60	175	2468	857	677	33	124	1601
1	Guastalla	12	12	..	430	258	688	223	179	402
2	Reggio Emilia	33	24	9	971	611	10	1628	580	481	10	1071
	Reggio Emilia.	45	30	9	1404	902	10	2310	803	600	10	1473
	EMILIA.	322	307	15	13488	10764	180	423	4	2	24860	8471	7496	128	307	4	2	16408
1	Arezzo	25	21	4	402	299	6	15	722	228	201	4	9	442
2	Cortona	15	15	..	331	255	586	231	188	419
	Arezzo.	40	36	4	733	554	6	15	1308	459	380	4	9	801
1	Firenze	38	37	1	2261	1639	62	85	4047	1481	1019	43	63	2636
2	Pistoia	10	10	..	241	192	12	8	453	179	152	8	5	314
3	Rocca San Casciano	12	11	1	169	155	..	5	329	116	125	..	5	216
4	San Miniato	14	14	..	419	317	16	752	280	247	11	538
	Firenze.	74	72	2	3000	2303	90	98	5581	2056	1573	62	73	3764
	Grosseto.	20	19	1	471	446	6	8	1	..	927	322	335	6	3	1	..	607
1	Livorno	1	1	..	502	359	29	8	18	7	923	219	302	16	5	10	4	556
2	Portoferraio	6	6	..	92	76	..	4	172	71	56	..	4	131
	Livorno.	7	7	..	594	435	29	12	18	7	1095	290	358	16	9	10	4	687
1	Lucca	10	10	..	788	650	15	14	1	1	1469	488	394	6	6	894
2	Pescia	14	14	..	617	371	988	399	254	653
	Lucca.	24	24	..	1405	1021	15	14	1	1	2457	887	648	6	6	1547
1	Castelnuovo di Garfagnana	17	17	..	166	172	..	3	341	119	121	..	3	246
2	Massa	12	11	1	696	341	11	1	..	1	1050	372	296	7	1	..	1	647
3	Pontremoli	6	6	..	91	51	..	1	1	1	148	83	45	..	1	1	1	131
	Massa e Carrara.	35	34	1	953	567	11	5	1	2	1539	574	435	7	5	1	2	1024

Segue **TAV. VI. — RISULTATI DEGLI ESAMI DI PROSCIOLIMENTO DALL'OBBLIGO DELL' ISTRUZIONE ELEMENTARE**
DATI NELLE SCUOLE DIURNE PUBBLICHE

Istruzione elementare

Anno scolastico 1901-02.

Numero d'ordine	CIRCONDARI, PROVINCE COMPARTIMENTI	Numero dei comuni		NUMERO DEI CANDIDATI														
		e di ciascun circondario	nei quali furono dati gli esami	ne quali non furono dati gli esami	esaminati provenienti							approvati provenienti						
					da scuola elementare pubblica		da scuola elementare privata		dalla istruzione paterna			da scuola elementare pubblica		da scuola elementare privata		dalla istruzione paterna		
					Maschi	Femmine	Maschi	Femmine	Maschi	Femmine	Totale	Maschi	Femmine	Maschi	Femmine	Maschi	Femmine	Totale
3	4	5	6	7	8	9	10	11	12	13	14	15	16	17	18	19		
1	Pisa	26	26	..	1194	739	10	10	1962	797	509	12	8	1326
2	Volterra	14	14	..	271	207	1	4	12	..	498	196	158	1	4	12	..	371
	Pisa	40	40	..	1468	946	20	14	12	..	2460	993	667	13	12	12	..	1697
1	Montepulciano	15	13	2	242	181	423	163	134	297
2	Siena	22	22	..	550	491	6	9	2	..	1058	402	372	4	8	2	..	788
	Siena	37	35	2	792	672	6	9	2	..	1481	565	506	4	8	2	..	1085
	TOSCANA	277	267	10	9506	6944	183	170	35	10	16848	6146	4911	118	125	26	6	11332
1	Ancona	21	19	2	896	616	17	88	1617	424	317	13	39	793
2	Fabriano	30	30	..	630	372	..	16	..	1	1049	350	230	..	36	..	1	617
	Ancona	51	49	2	1526	988	17	134	..	1	2656	774	517	13	75	..	1	1410
1	Ascoli Piceno	29	29	..	405	180	10	10	605	226	124	4	8	362
2	Fermo	41	36	5	435	23	..	6	739	308	153	..	3	464
	Ascoli Piceno	70	65	5	900	418	10	16	1344	534	277	4	11	826
1	Camerino	20	19	1	242	155	3	14	414	131	64	3	6	204
2	Macerata	34	34	..	776	463	51	51	1341	474	325	50	43	892
	Macerata	54	53	1	1018	618	57	65	1758	605	389	53	49	1006
1	Pesaro	31	30	1	515	405	..	49	939	288	255	..	19	562
2	Urbino	42	35	7	441	357	..	6	801	291	267	..	6	564
	Pesaro e Urbino	73	65	8	956	762	..	55	1743	579	522	..	25	1126
	MARCHE	248	232	16	4400	2785	84	270	..	1	7541	2492	1735	70	160	..	1	4458
1	Foligno	9	9	..	309	246	..	12	1	..	568	141	116	..	7	1	..	265
2	Orvieto	15	12	3	210	162	372	120	100	220
3	Perugia	29	29	..	531	712	19	23	1315	561	476	17	17	1071
4	Rieti	56	50	6	438	320	21	23	4	5	811	292	229	15	14	4	3	557
5	Spoletto	19	18	1	374	267	641	219	158	377
6	Terni	24	22	2	507	321	1	47	876	331	292	..	26	559
	UMBRIA	162	140	12	2369	2038	41	105	5	5	4583	1664	1281	32	64	5	3	3049

Segue **TAV. VI. — RISULTATI DEGLI ESAMI DI PROSCIOLIMENTO DALL'OBBLIGO DELL' ISTRUZIONE ELEMENTARE**
DATI NELLE SCUOLE DIURNE PUBBLICHE

Istruzione elementare

Anno scolastico 1891-92.

Numero d'or line	CIRCONDARI, P. OVINCIE COMPARTIMENTI	Numero dei comuni			NUMERO DEI CANDIDATI																			
		di ciascun circondario	nei quali furono dati gli esami	nei quali non furono dati gli esami	esaminati provenienti						approvati provenienti													
					da scuola elementare pubblica		da scuola elementare privata		dalla istruzione paterna		Totale	da scuola elementare pubblica		da scuola elementare privata		dalla istruzione paterna		Totale						
					Maschi	Femmine	Maschi	Femmine	Maschi	Femmine		Maschi	Femmine	Maschi	Femmine	Maschi	Femmine							
3	4	5	6	7	8	9	10	11	12	13	14	15	16	17	18	19								
1	Civitavecchia	7	7	11	92									207	73	55								123
2	Frosinone	13	38	5	545	385		5						935	313	256		5						574
3	Roma	97	92	5	3054	2399		4						5457	1850	1710		2						3562
4	Velletri	18	17	1	253	150		11						414	173	106								279
5	Viterbo	61	60	1	741	665	11	62						1479	565	625	9	47						1246
	ROMA	226	214	12	4708	3691	11	82						8492	2974	2752	9	54						5780
1	Aquila	48	36	12	286	210								496	258	158								416
2	Avezzano	35	25	10	234	170								454	158	15								253
3	Cittaducale	17	17		270	179								449	181	125								306
4	Solmona	27	23	4	396	319								715	239	203								442
	Aquila	127	101	26	1236	878								2114	836	581								1417
1	Campobasso	42	41	1	373	235								608	258	153								411
2	Isernia	57	42	15	329	183								512	194	101								295
3	Larino	31	31	3	342	164								506	251	116								367
	Campobasso	133	114	19	1044	582								1626	703	370								1073
1	Chieti	40	40		431	266	7	15						719	317	169	7	15						508
2	Lanciano	40	30	10	461	282								743	328	193								521
3	Vasto	40	27	13	337	183								520	231	114								345
	Chieti	120	97	23	1232	731	7	15						1985	876	476	7	15						1374
1	Penne	36	34	2	310	268		6						614	224	180		4						408
2	Teramo	38	37	1	528	294	5	26						853	364	202	4	23						593
	Teramo	74	71	3	868	562	5	32						1467	598	382	4	27						1001
	ABRUZZI E MOLISE	454	383	71	4880	2753	12	47						7192	3003	1809	11	42						4865
1	Ariano di Puglia	26	22	4	251	121								372	140	69								209
2	Avellino (a)	66	66		796	487								1283	535	349								914
3	Sant'Angelo dei Lombardi (a)	36	36		511	239								750	374	183								557
	Avellino	128	124	4	1558	847								2405	1079	601								1680
1	Benevento	35	32	3	451	165			1					617	331	118				1				450
2	Cerreto Sannita	22	19	3	158	112								270	132	73								205
3	San Bartolomeo in Galdo	16	13	3	89	71								163	61	47								108
	Benevento	73	64	9	698	351			1					1050	524	238				1				763

(a) Non si poterono avere le notizie per i circondari di Avellino e Sant'Angelo dei Lombardi, quantunque siano state ripetutamente chieste all'ufficio provinciale scolastico. Le cifre che qui si ristampano riguardano l'anno 1890-91.

Sgue **TAV. VI. — RISULTATI DEGLI ESAMI DI PROSCIoglIMENTO DALL'OBBLIGO DELL'ISTRUZIONE ELEMENTARE**
DATI NELLE SCUOLE DIURNE PUBBLICHE

Istruzione elementare

Anno scolastico 1801-02.

Numero d'ordine	CIRCONDARI, PROVINCE COMPARTIMENTI	Numero dei comuni			NUMERO DEI CANDIDATI													
		di ciascun circondario	nei quali furono dati gli esami	nei quali non furono dati gli esami	esaminati provenienti						approvati provenienti						Totale	
					da scuola elementare pubblica		da scuola elementare privata		dalla istruzione paterna		da scuola elementare pubblica		da scuola elementare privata		dalla istruzione paterna			
					Maschi	Femmine	Maschi	Femmine	Maschi	Femmine	Maschi	Femmine	Maschi	Femmine	Maschi	Femmine		
3	4	5	6	7	8	9	10	11	12	13	14	15	16	17	18	19		
1	Caserta.	69	62	7	947	577	102	42	1668	593	425	83	39	1741
2	Gaeta	33	32	1	508	297	..	31	2	..	811	356	237	..	31	624
3	Nola	23	20	3	360	235	26	621	246	160	21	427
4	Piedimonte d'Alife	22	21	1	116	112	4	6	238	72	79	4	6	161
5	Sora	39	31	5	555	360	925	405	242	617
	Caserta.	180	169	17	2406	1581	192	82	2	..	4298	1675	1144	108	76	8003
1	Casoria	23	23	..	409	270	21	6	..	1	710	267	168	21	6	..	1	463
2	Castellammare di Stabia	19	18	1	751	417	19	22	1239	508	383	15	22	928
3	Napoli	13	12	1	1881	1268	180	120	96	60	3590	1096	721	108	72	51	36	2090
4	Pozzuoli.	13	13	..	237	249	486	171	183	354
	Napoli.	68	66	2	3278	2234	223	148	90	6	6034	2042	1458	144	100	54	37	3835
1	Campagna	35	31	4	257	210	527	187	166	353
2	Sala Consilina	27	19	8	163	113	276	111	73	184
3	Salerno.	43	38	5	989	722	..	7	1	..	1719	563	431	..	2	1	..	997
4	Vallo della Lucania	53	49	4	285	131	14	..	433	196	87	7	..	290
	Salerno.	158	137	21	1724	1200	..	7	15	..	2955	1057	757	..	2	8	..	1824
	CAMPANIA.	618	530	53	9754	6222	355	237	108	61	16737	6377	4198	252	178	63	37	11105
1	Altamura.	10	10	..	401	219	4	20	674	210	167	1	13	391
2	Bari	32	29	3	980	811	17	14	2	..	1854	500	538	11	13	1062
3	Barletta	11	11	..	743	750	1493	355	403	758
	Bari.	53	50	3	2124	1810	21	34	2	..	4021	1065	1108	12	26	2211
1	Bovino	11	11	..	154	117	271	112	81	193
2	Foggia.	17	17	..	575	413	16	1034	307	295	5	607
3	S. Severo	25	25	..	482	325	807	306	195	501
	Foggia.	53	53	..	1211	885	16	2112	725	571	5	1301
1	Brindisi.	16	14	2	414	193	607	276	129	465
2	Gallipoli	46	42	4	441	278	9	11	739	330	195	9	11	545
3	Lecce	43	36	7	481	306	67	80	1	..	935	251	176	57	61	1	..	516
4	Taranto	25	25	..	481	282	35	42	4	2	846	357	207	30	33	2	1	630
	Lecce.	130	117	18	1817	1059	111	133	5	2	3127	1214	707	96	105	8	1	2120
	PUGLIE.	226	220	16	5152	3784	148	167	7	2	9260	3004	2380	113	131	3	1	5038

Segue Tav. VI. — RISULTATI DEGLI ESAMI DI PROSCIoglimento dall'obbligo dell'istruzione elementare
DATI NELLE SCUOLE DIURNE PUBBLICHE

Istruzione elementare

Anno scolastico 1891-92.

Numero d'ordine	CIRCONDARI, PROVINCE E COMPARTIMENTI	Numero dei comuni		NUMERO DEI CANDIDATI														
		2	3	esaminati provenienti									approvati provenienti					
				da scuola elementare pubblica		da scuola elementare privata		dalla istruzione paterna		Totale	da scuola elementare pubblica		da scuola elementare privata		dalla istruzione paterna		Totale	
				Maschi	Femmine	Maschi	Femmine	Maschi	Femmine		Maschi	Femmine	Maschi	Femmine	Maschi	Femmine		Maschi
4	5	6	7	8	9	10	11	12	13	14	15	16	17	18	19			
1	Lagonegro.	39	38	1	280	212	19	91	2	..	561	228	196	7	2	1	..	434
2	Matera	22	19	3	373	268	641	231	187	421
3	Melfi	19	19	..	331	199	1	531	249	157	1	407
4	Potenza	41	38	6	505	414	919	390	290	680
	BASILICATA.	124	114	10	1498	1133	20	9	2	..	2652	1101	830	8	2	1	..	1942
1	Catanzaro	52	41	12	318	190	..	1	559	214	109	..	1	324
2	Cotrone	26	19	7	133	39	1	..	1	..	174	90	21	1	..	1	..	113
3	Monteleone	46	35	11	256	107	363	170	87	257
4	Nicastro.	27	26	1	261	107	368	176	86	262
	Catanzaro.	152	121	31	1018	443	1	1	1	..	1464	650	303	1	1	1	..	956
1	Castrovillari.	41	33	8	212	103	12	317	179	85	3	267
2	Cosenza	32	58	4	615	256	2	873	393	175	2	570
3	Paola	30	29	1	201	182	473	220	142	362
4	Rossano.	18	17	1	137	61	228	116	40	156
	Cosenza.	151	137	14	1325	602	14	1941	908	443	5	1355
1	Gerace	39	20	19	231	87	318	143	70	213
2	Palme	34	21	13	239	69	7	..	315	168	58	1	..	227
3	Reggio Calabria	33	16	17	135	60	195	77	42	119
	Reggio Calabria.	106	57	49	605	216	7	..	828	388	170	1	..	559
	CALABRUE.	409	315	94	2948	1261	15	1	8	..	4233	1946	915	6	1	2	..	2970
1	Caltanissetta.	15	15	..	225	211	3	3	455	135	214	3	3	455
2	Piazza Armerina.	8	8	..	283	23	576	193	235	428
3	Terranova di Sicilia.	5	5	..	211	201	2	414	150	137	287
	Caltanissetta.	28	28	..	729	708	3	3	..	2	1445	578	586	3	3	1170
1	Acireale.	14	13	1	435	292	2	759	269	214	2	485
2	Caltagirone	12	11	1	358	225	581	200	136	336
3	Catania	25	25	..	699	605	..	3	1307	433	342	..	3	778
4	Nicosia	12	11	1	360	187	2	31	583	256	135	1	..	392
	Catania.	63	60	3	1892	1310	2	3	3	34	3233	1158	827	2	3	1	..	1991

Segue **TAV. VI. — RISULTATI DEGLI ESAMI DI PROSCIOGLIMENTO DALL'OBBLIGO DELL' ISTRUZIONE ELEMENTARE**
DATI NELLE SCUOLE DIURNE PUBBLICHE

Istruzione elementare

Anno scolastico 1901-02.

Numero d'ordine	CIRCONDARI, PROVINCE COMPARTIMENTI	Numero dei comuni		NUMERO DEI CANDIDATI																	
		di ciascun circondario	nei quali furono dati gli esami	in quali non furono dati gli esami	esaminati provenienti								approvati provenienti								
					da scuola elementare pubblica		da scuola elementare privata		dalla istruzione paterna		Totale	da scuola elementare pubblica		da scuola elementare privata		dalla istruzione paterna		Totale			
					Maschi	Femmine	Maschi	Femmine	Maschi	Femmine		Maschi	Femmine	Maschi	Femmine	Maschi	Femmine		Maschi	Femmine	
3	4	5	6	7	8	9	10	11	12	13	14	15	16	17	18	19					
1	Bivona	13	13	..	157	117	274	109	70	135
2	Girgenti	22	22	..	583	511	1094	401	358	764
3	Sciacca	6	6	..	181	158	..	1	..	1	341	105	124	229
	Girgenti.	41	41	..	921	786	..	1	..	1	1700	620	558	1178
1	Castroreale	30	24	6	223	202	425	157	132	249
2	Messina	27	27	..	1130	825	1955	556	406	962
3	Mistretta	12	12	..	223	195	418	148	128	273
4	Patti	28	28	..	309	170	479	217	142	389
	Messina	97	91	6	1885	1392	3277	1108	808	1916
1	Cefalù	16	16	..	390	311	731	299	201	403
2	Corleone	9	9	..	161	109	270	84	51	135
3	Palermo	32	32	..	1566	1860	31	10	6	3473	947	1280	17	10	5	..	2259
4	Terrini Inerese	19	18	1	476	341	6	4	827	258	235	4	3	500
	Palermo	76	75	1	2593	2651	37	14	6	5301	1488	1770	21	13	5	..	3207
1	Modica	13	13	..	554	370	6	1	1	932	367	260	6	633
2	Noto	9	8	1	332	220	1	21	574	195	156	1	15	367
3	Siracusa	10	10	..	359	299	658	210	167	497
	Siracusa	32	31	1	1245	889	7	22	1	2164	802	583	7	15	1407
1	Alcamo	8	8	..	426	242	668	248	165	413
2	Mazzara del Vallo	6	6	..	266	157	423	157	117	274
3	Trapani	6	6	..	540	492	1032	305	291	596
	Trapani	20	20	..	1232	891	2123	710	573	1283
	SICILIA	357	346	11	10487	8627	49	43	9	37	19252	6464	5705	33	34	6	..	12242
1	Cagliari	79	25	54	433	138	29	1	601	254	92	21	1	363
2	Iglesias	24	20	4	160	123	283	73	81	157
3	Lauusei	4	25	23	161	73	231	118	58	173
4	Oristano	10	31	75	321	148	472	199	132	301
	Cagliari	257	101	136	1073	482	29	1	1590	614	331	21	1	1001

- 64 -

Segue Tav. VI. — RISULTATI DEGLI ESAMI DI PROSCIoglimento Dall'obbligo dell'istruzione elementare
DATI NELLE SCUOLE DIURNE PUBBLICHE

Istruzione elementare

Anno scolastico 1901-02.

Numero d'ordine	CIRCONDARI, PROVINCE COMPARTIMENTI	Numero dei comuni			NUMERO DEI CANDIDATI														
		di ciascun circondario	nei quali furono dati gli esami	ne quali non furono dati gli esami	esaminati provenienti									approvati provenienti					
					da scuola elementare pubblica		da scuola elementare privata		dalla istruzione paterna		Totale	da scuola elementare pubblica		da scuola elementare privata		dalla istruzione paterna		Totale	
					Maschi	Femmine	Maschi	Femmine	Maschi	Femmine		Maschi	Femmine	Maschi	Femmine	Maschi	Femmine		Maschi
		3	4	5	6	7	8	9	10	11	12	13	14	15	16	17	18	19	
1	Alghero	20	15	5	104	128	232	64	80	144	
2	Nuoro	32	29	3	297	256	553	201	180	381	
3	Ozieri	21	20	1	230	134	364	152	82	234	
4	Sassari	24	20	4	427	240	..	1	668	252	172	424	
5	Tempio Pausania	9	9	..	104	113	307	122	68	190	
	Sassari	100	93	13	1252	871	..	1	2124	791	582	1373	
	SARDEGNA	303	194	169	2380	1353	29	2	3714	1435	918	21	1	2375	

170

**Segue TAV. VI. — RISULTATI DEGLI ESAMI DI PROSCIoglimento DALL'OBbligo DELL' ISTRUZIONE ELEMENTARE
DATI NELLE SCUOLE DIURNE PUBBLICHE**

Istruzione elementare

Anno scolastico 1891-02

Numero d'ordine	COMPARTIMENTI	Numero dei comuni		NUMERO DEI CANDIDATI													
		di ciascun circondario	nei quali furono dati gli esami	nei quali non furono dati gli esami	esaminati provenienti						approvati provenienti						
					da scuola elementare pubblica		da scuola elementare privata		dalla istruzione paterna		da scuola elementare pubblica		da scuola elementare privata		dalla istruzione paterna		
					Maschi	Femmine	Maschi	Femmine	Maschi	Femmine	Totale	Maschi	Femmine	Maschi	Femmine	Maschi	Femmine
3	4	5	6	7	8	9	10	11	12	13	14	15	16	17	18	19	

RIASSUNTO PER COMPARTIMENTI

Piemonte	1485	1074	411	20168	17881	261	240	11	16	38577	13819	12816	193	183	7	11	27089
Liguria	302	276	26	6295	5190	42	37	4	5	11573	4301	3782	37	18	4	5	8147
Lombardia	1893	1691	202	26699	22079	245	371	14	6	49114	17292	15146	163	284	12	4	32901
Veneto	792	767	25	17971	12317	297	185	27	18	31345	12214	9520	193	150	21	15	22113
Emilia	322	307	15	13488	10764	180	122	4	2	24860	8171	7196	128	307	4	2	16408
Toscana	277	267	10	9503	6941	183	170	35	10	16818	6146	4911	118	125	26	6	11332
Marche	218	232	16	4400	2786	81	270	..	1	7541	2492	1735	70	160	..	1	4458
Umbria	152	140	12	2369	2058	41	105	5	5	4583	1661	1281	32	64	5	3	3049
Roma	226	211	12	4708	3691	11	82	8492	2974	2752	9	54	5789
Abruzzi e Molise	454	383	71	4350	2753	12	47	7192	3003	1809	11	42	4865
Campania	613	560	53	9754	6222	355	237	10	61	16737	6377	4198	252	178	63	37	11105
Puglie	236	220	16	5152	3784	148	167	7	2	9260	3001	2336	113	131	3	1	5638
Basilicata	124	114	10	1498	1123	20	9	2	..	2652	1101	830	8	2	1	..	1942
Calabria	409	315	94	2918	1261	15	1	8	..	4233	1916	915	6	1	2	..	2870
Sicilia	357	316	11	10487	8627	49	43	9	37	19252	6464	5705	33	34	6	..	12242
Sardegna	363	194	169	2330	1353	29	2	3714	1435	918	21	1	2375
REGNO . . .	9258	7100	1153	142153	109863	1972	2389	284	163	258273	92783	76230	1387	1734	154	85	172323

CIRCONDARI, PROVINCE COMPARTIMENTI 1	Numero dei comuni nei quali rimasero aperte			SCUOLE SERALI										
	2 e solamente le scuole serali	3 solamente le scuole festive	4 le scuole serali e festive	Numero delle scuole (aule scolastiche)			Numero degli insegnanti				Numero degli iscritti			
				5 Maschili	6 Femminili	7 Miste	appartenenti alle scuole diurne		appositamente nominati per le scuole serali		nel corso inferiore		nel corso superiore	
							8 Maschi	9 Femmine	10 Maschi	11 Femmine	12 Maschi	13 Femmine	14 Maschi	15 Femmine
Porto Maurizio	8	10	4	10	2	3	4	9	2	..	204	61	18	..
San Remo	16	..	2	18	7	3	12	10	4	2	373	162	129	..
Porto Maurizio	24	10	0	23	9	6	16	19	6	2	577	223	147	..
LIGURIA	47	43	21	191	12	10	104	81	16	2	3 920	802	1 555	..
Bergamo	20	23	9	31	2	..	28	5	1 071	63	35	..
Clusone	2	1	5	8	1	..	8	1	179	10	25	..
Treviglio	3	3	7	15	15	570	..	133	..
Bergamo	25	27	21	54	3	..	51	6	1 820	73	193	..
Breno	8	4	8	20	20	530	..	45	..
Brescia	9	2	5	36	2	..	31	2	3	..	1 006	80	31	..
Chiari	1	8	..	1	1	47
Salò	4	6	2	7	1	..	7	1	189	30	30	..
Verolanuova	2	9	2	6	..	1	6	1	148	17	28	..
Brescia	24	29	17	70	3	1	68	4	3	..	1 920	127	137	..
Como	30	11	20	50	6	5	29	29	3	..	1 712	149	78	..
Lecco	19	14	17	41	34	9	1	..	1 426	..	79	..
Varese	31	10	11	34	3	10	21	25	1	..	1 275	239
Como	83	35	48	128	9	15	84	63	5	..	4 413	388	157	..
Casalmaggiore	10
Crema	7	14	9	19	19	524
Cremona	2	22	1	5	3	..	2	..	198	..	52	..
Cremona	9	40	10	24	22	..	2	..	722	..	52	..
Castiglione delle Stiviere	4	1	5	11	11	385	..	58	..
Mantova	3	2	6	14	..	1	13	2	352	9
Revere	2	4	2	5	5	181
Mantova	9	7	13	30	..	1	29	2	921	9	58	..
Abbiategrosso	5	3	5	11	2	1	5	8	..	1	469	87
Gallarate	4	5	5	7	1	3	6	4	1	..	487	42
Lodi	5	8	7	21	23	..	1	..	705	..	108	..
Milano	4	15	12	117	2	1	114	5	1	..	4 362	103	1 509	..
Monza	10	9	11	27	1	..	17	11	1 077	56
Milano	28	40	40	186	6	5	165	28	3	1	7 100	238	1 617	..

Numero dei frequentanti in fine d'anno				Numero delle scuole (aule scolastiche)			Numero degli insegnanti					Numero degli iscritti				Numero dei frequentanti in fine d'anno				
nel corso inferiore		nel corso superiore		Maschili	Femminili	Miste	appartenenti alle scuole diurne		appositamente nominati per le scuole festive	addetti contemporaneamente alle scuole serali e festive		nel corso inferiore		nel corso superiore		nel corso inferiore		nel corso superiore		
Maschi	Femmine	Maschi	Femmine				Maschi	Femmine	Maschi	Femmine	Maschi	Femmine	Maschi	Femmine	Maschi	Femmine	Maschi	Femmine	Maschi	Femmine
16	17	18	19	20	21	22	23	24	25	26	27	28	29	30	31	32	33	34	35	36
178	49	16	..	3	10	..	2	17	47	289	..	25	39	243	..	25	
289	128	10	2	2	51	34	
467	177	125	..	3	18	..	2	19	47	343	..	25	50	277	..	25	
2 679	230	1 009	..	22	126	9	20	136	1	510	2 338	6	563	427	1 607	4	408
804	30	30	..	2	40	..	2	39	1	57	1 281	..	86	43	1 049	..	68	
144	10	20	..	2	4	..	2	4	55	122	49	102	
411	..	169	..	3	12	..	3	12	120	429	..	10	88	315	..	10	
1 359	40	159	..	7	56	..	7	55	1	22	1 832	..	96	150	1 490	..	78	
412	..	31	16	16	487	..	20	..	493	..	18	
736	60	32	29	29	519	..	60	..	387	..	53	
25	7	6	..	6	7	214	215	158	123	
105	25	20	..	5	10	2	4	13	154	178	123	156	
102	8	28	..	10	11	..	10	11	191	210	27	..	163	135	16	..	
1 380	93	114	..	22	72	2	20	76	530	1 609	27	80	444	1 504	16	71	
1 415	131	50	..	3	31	2	2	25	..	4	..	219	972	120	..	168	871	48	..	
1 094	..	52	..	6	29	..	1	26	4	145	874	..	35	130	735	..	28	
1 139	227	1	20	20	40	683	30	575	
3 678	358	102	..	10	80	2	8	74	..	4	4	404	2 529	120	35	828	2 181	48	28	
..	15	9	1	12	13	193	58	172	44	
356	12	22	3	9	28	207	478	171	337	
137	..	22	..	24	29	3	20	35	..	1	..	308	330	..	24	227	230	..	5	
493	..	22	..	51	60	7	41	76	..	1	..	703	916	..	24	570	661	..	5	
233	..	42	..	1	6	..	1	6	30	158	27	116	
137	6	10	10	175	122	
139	7	8	..	7	8	211	183	170	145	
539	6	42	..	8	24	..	8	24	271	516	197	383	
373	78	5	12	..	4	12	..	1	..	191	612	62	70	155	528	58	61	
386	35	7	11	1	5	11	2	1	..	452	618	45	134	134	441	12	42	
497	..	80	..	7	32	..	7	32	209	953	..	135	72	629	..	81	
2 476	58	983	..	11	124	3	5	132	1	314	3 938	..	1 417	231	2 465	..	893
874	50	3	36	..	3	36	62	1 358	23	81	43	1 029	19	50	
4 606	221	1 013	..	33	218	4	24	226	2	2	..	1	1 228	7 509	130	1 887	658	902	89	1 127

Istruzione elementare

SERALI E FESTIVE

CIRCONDARI, PROVINCIE	E	COMPARTIMENTI	1	SCUOLE SERALI													
				Numero dei comuni nei quali rimasero aperte			Numero delle scuole (aule scolastiche)			Numero degli insegnanti				Numero degli iscritti			
				2 solamente le scuole serali	3 solamente le scuole festive	4 le scuole serali e festive	5 Maschili	6 Femminili	7 Miste	appartenenti alle scuole diurne		appositamente nominati per le scuole serali		nel corso inferiore		nel corso superiore	
										8 Maschi	9 Femmine	10 Maschi	11 Femmine	12 Maschi	13 Femmine	14 Maschi	15 Femmine
Bobbio	4	1	..	4	..	3	1	6	253	37			
Mortara	7	..	2	21	1	..	16	1	5	..	498	19	142	..			
Pavia	13	2	9	33	1	..	29	4	1	..	1 063	24	103	..			
Voghera	7	3	3	19	17	1	1	..	536	..	140	..			
Pavia	31	6	14	77	2	3	63	12	7	..	2 350	80	335	..			
Sondrio	37	12	9	40	15	17	31	47	1 496	668			
LOMBARDIA	246	202	172	615	38	42	513	162	20	1	20 742	1 631	2 599	..			
Belluno	3	5	1	4	..	2	4	2	69	10			
Feltre	1	2	..	3	..	1	3	1	101	2			
Pieve di Cadore	1	1	1	2	1	..	2	1	84	24			
Belluno	5	8	2	9	1	3	9	4	254	36			
Citadella	1	7	6	13	1	..	13	1	461	30	43	..			
Este	14	1	1	1	50			
Padova	2	13	..	7	1	7	7	8	143	107			
Padova	8	84	7	21	2	7	21	9	654	146	43	..			
Adria	1	2	..	1	1	60			
Rovigo	1	3	1	2	2	112			
Rovigo	2	5	1	3	3	172			
Conegliano	1	4	2	4	4	167			
Montebelluna	9	2	2	2	60			
Treviso	3	3	3	10	10	226	..	13	..			
Treviso	4	16	7	16	16	453	..	13	..			
Cividale	3	4	1	6	6	132			
Gemona	8	3	3	13	..	3	11	3	2	..	511	35	27	..			
Portonone	2	2	..	3	2	1	46			
Udine	10	6	9	27	24	3	530			
Udine	23	21	13	49	..	3	43	7	2	..	1 249	35	27	..			
Mestre	1	10	1	2	2	92			
Portogruaro	1	10	2	3	1	..	3	1	78	15			
Venezia	1	1	4	44	3	..	36	5	6	..	1 062	..	248	..			
Venezia	3	21	7	49	4	..	41	6	6	..	1 232	15	248	..			

Numero dei frequentanti in fine d'anno				Numero delle scuole (aule scolastiche)			Numero degli insegnanti					Numero degli iscritti				Numero dei frequentanti in fine d'anno				
nel corso inferiore		nel corso superiore		Maschili	Femminili	Miste	appartenenti alle scuole diurne		appositamente nominati per le scuole festive	addetti contemporaneamente alle scuole serali e festive	nel corso inferiore		nel corso superiore		nel corso inferiore		nel corso superiore			
Maschi	Femmine	Maschi	Femmine				Maschi	Femmine			Maschi	Femmine	Maschi	Femmine	Maschi	Femmine	Maschi	Femmine	Maschi	Femmine
16	17	18	19	20	21	22	23	24	25	26	27	28	29	30	31	32	33	34	35	36
172	31	1	1	39	23
371	12	107	3	2	..	1	56	..	25	..	35	20
705	15	67	..	3	17	..	3	17	63	551	..	46	52	395	..	28
358	..	90	..	1	9	..	1	9	37	196	..	90	37	148	..	59
1 006	58	264	..	4	20	..	4	29	..	1	100	889	..	161	89	601	..	107
1 248	578	8	22	2	7	25	201	815	22	38	200	659	90	80
14 029	1 354	1 760	..	143	562	17	114	585	3	8	4	8	3 763	16 565	290	2 271	2 606	12 280	178	1 446
66	10	2	4	3	2	7	46	153	37	75
90	2	2	1	..	2	1	16	15	16	15
61	24	1	1	..	1	1	22	50	20	40
217	36	5	6	3	5	9	84	218	73	130
295	36	22	..	12	16	..	12	16	232	429	195	304
40	17	22	..	17	22	276	299	25	12	210	216	20	10
90	89	13	19	2	13	21	181	249	142	181
423	125	22	..	42	57	2	42	59	739	977	25	12	547	701	20	10
48	1	..	1	1	1	65	8	54	6
24	4	1	..	3	1	1	..	135	40	109	35
132	5	1	1	4	2	1	..	200	48	163	41
98	5	5	..	5	5	177	105	88	62
51	11	14	2	11	16	170	266	..	29	124	198	..	9
153	..	13	..	8	6	1	4	8	3	..	170	158	117	128
302	..	13	..	24	25	3	20	29	3	..	517	529	..	29	329	383	..	9
103	3	3	3	3	6	102	91	73	73
445	28	16	..	1	5	1	..	7	45	159	38	121
38	12	8	..	12	8	224	118	168	81
413	2	22	23	1	69	423	57	315
1 029	28	16	..	18	38	4	15	44	1	440	791	333	923
71	9	13	1	9	14	195	217	..	17	112	201	..	15
59	8	15	21	1	14	23	325	339	227	251
625	..	174	..	3	33	..	3	28	..	5	59	861	..	152	38	479	..	105
755	8	174	..	27	67	2	26	65	..	5	579	1 407	..	169	403	931	..	120

Istruzione elementare

CIRCONDARI, PROVINCE	Numero dei comuni nei quali rimasero aperte			SCUOLE SERALI											
				Numero delle scuole (aule scolastiche)			Numero degli insegnanti				Numero degli iscritti				
	1	2	3	5	6	7	appartenenti alle scuole diurne		appositamente nominati per le scuole serali		nel corso inferiore		nel corso superiore		
							8	9	10	11	12	13	14	15	
Legnago	7	4	13	4	6	3	38	11	1	403	300	162	..
Verona	6	..	6	19	3	2	18	6	626	95
Villafranca	8	1	8	29	3	..	27	4	1	..	733	27	21
Verona	21	5	27	88	12	5	83	21	1	..	2 702	422	188
Bassano	3
Lonigo	4	1	1	7	5	2	267
Vicenza	6	10	4	13	2	..	13	2	635	82
Vicenza	10	14	5	20	2	..	18	4	902	82
VENETO	71	124	69	255	21	18	234	51	9	..	7 678	736	514
Bologna	1	9	8	51	51	1 257	..	554
Imola	1	1	2	16	..	6	16	6	391	..	17
Vergato	1	2	..	1	1	23
Bologna	3	12	10	68	..	6	67	7	1 671	..	571
Cento	1	1	..	4	4	79	..	42
Comacchio	1	2	2	89
Ferrara	2	4	3	..	4	3	116	28
Ferrara	2	1	2	10	3	..	10	3	234	28	42
Cesena	2	5	3	6	5	1	118
Forli	1	..	2	5	4	1	69	..	43
Rimini	3	2	5	17	2	..	17	2	418	73	87
Forli	6	7	10	48	2	..	26	4	605	73	130
Mirandola	1	2	..	2	1	1	39
Modena	1	3	1	4	3	1	45	..	55
Pavullo	1	1	1	1	34
Modena	2	6	2	7	5	2	118	..	55
Borgo S. Donnino	6	2	1	8	4	2	7	6	1	..	228	83	16
Borgotaro	3	1	1	..	1	..	2	39	12
Parma	1	5	1	9	5	4	291	..	62
Parma	7	10	3	18	4	3	12	12	1	..	558	95	78

SERALI E FESTIVE

Numero dei frequentanti in fine d'anno	SCUOLE FESTIVE																				
	nel corso inferiore		nel corso superiore		Numero delle scuole (aule scolastiche)			Numero degli insegnanti						Numero degli iscritti				Numero dei frequentanti in fine d'anno			
					Maschi	Femminili	Miste	appartenenti alle scuole diurne		appositamente nominati per le scuole festive	addebi contemporaneamente alle scuole serali e festive		nel corso inferiore		nel corso superiore		nel corso inferiore			nel corso superiore	
	Maschi	Femmine	Maschi	Femmine				Maschi	Femmine		Maschi	Femmine	Maschi	Femmine	Maschi	Femmine	Maschi	Femmine	Maschi	Femmine	
1035	225	135	..	2	25	1	2	26	86	917	54	687	
471	89	23	23	422	..	4	..	343	..	3	
609	24	19	..	2	21	1	2	22	58	481	..	12	40	393	..	12	
2 115	338	154	..	4	69	2	4	71	144	1 823	..	10	04	1 403	..	15	
..	1	6	..	1	6	23	117	16	78	
198	3	3	36	62	
392	48	11	13	1	9	16	320	349	230	216	
500	48	12	22	1	10	25	348	552	246	386	
5 505	583	379	..	137	235	18	126	304	1	5	4	..	3 051	6 435	25	226	2 193	4 603	20	154	
1027	..	389	..	21	70	6	21	76	241	994	..	224	165	686	..	164	
236	..	14	..	2	19	..	2	19	46	343	45	205	
16	2	2	27	17	
1 279	..	403	..	23	91	6	23	97	287	1304	..	224	210	968	..	164	
49	..	28	..	1	1	..	1	1	27	29	19	20	
55	
98	24	5	7	..	5	7	57	61	42	55	
202	24	28	..	6	8	..	6	8	84	90	61	75	
89	6	8	3	6	11	137	161	106	143	
38	..	25	..	2	3	..	2	3	21	28	..	25	15	20	..	19	
286	69	64	..	2	30	1	2	31	37	504	8	36	26	310	8	29	
413	69	89	..	10	41	4	10	45	198	693	8	61	147	503	8	48	
21	3	4	..	2	5	90	89	44	70	
37	..	39	..	3	3	2	3	4	75	85	57	71	
25	1	2	..	3	25	46	23	38	
83	..	30	..	6	8	4	5	12	1	190	220	124	179
118	69	10	3	3	41	33	
21	5	4	2	6	28	31	21	20	
187	..	21	..	4	9	2	4	11	52	305	15	55	36	136	10	31	
359	74	31	..	8	14	2	4	20	80	377	15	55	60	189	10	31	

Istruzione elementare

CIRCONDARI, PROVINCE	Numero dei comuni nei quali rimasero aperte			SCUOLE SERALI										
				Numero delle scuole (aule scolastiche)			Numero degli insegnanti				Numero degli iscritti			
	2 COMPARTIMENTI	3	4	5 Maschili	6 Femminili	7 Miste	appartenenti alle scuole diurne		appositamente nominati per le scuole serali		nel corso inferiore		nel corso superiore	
							8 Maschi	9 Femmine	10 Maschi	11 Femmine	12 Maschi	13 Femmine	14 Maschi	15 Femmine
1	2	3	4	5	6	7	8	9	10	11	12	13	14	15
Fiorenzuola d'Arda	4	3	..	8	1	1	6	3	1	..	24	27
Piacenza	3	3	7	20	1	..	13	6	2	..	535	26	80	..
Piacenza	7	6	7	28	2	1	19	9	3	..	779	53	80	..
Faenza	..	1	2	14	14	202	..	30	..
Lugo	1	2	..	3	3	126
Ravenna	1	..	1	34	24	10	802
Ravenna	2	3	3	51	41	10	1 130	..	30	..
Guastalla
Reggio Emilia	3	3	..	5	5	252
Reggio Emilia	3	3	..	5	5	252
EMILIA	82	48	37	215	11	10	185	47	4	..	5 897	249	986	..
Arezzo	5	..	1	11	10	1	328	..	35	..
Cortona	4	1	..	6	4	2	151	..	19	..
Arezzo	9	1	1	17	14	2	..	1	479	..	54	..
Firenze	9	2	9	38	1	..	27	12	903	33	34	..
Pistoia	1	2	..	1	2	..	1	2	18	30
Rocca San Casciano	4	1	1	6	6	161
San Miniato	3	3	..	6	4	2	144
Firenze	17	8	10	51	3	..	38	16	1226	63	84	..
Grosseto	1	..	1	3	3	42
Livorno	1	2	1	1	52
Portoferraio	1	1	..	2	2	57	..	39	..
Livorno	1	1	1	4	3	1	109	..	39	..
Lucca	5	17	9	1	7	..	456	24	227	..
Pescia	1	3	3	93	..	53	..
Lucca	6	20	12	1	7	..	549	24	230	..
Castelnuovo di Garfagnana	..	1	2	2	2	27
Massa	4	1	4	11	11	203	..	14	..
Pontremoli	1	1	1	20
Massa e Carrara	5	2	6	14	11	3	250	..	14	..

SERALI E FESTIVE

Numero dei frequentanti in fine d'anno	SCUOLE FESTIVE																		
	Numero delle scuole (aule scolastiche)			Numero degli insegnanti						Numero degli iscritti				Numero dei frequentanti in fine d'anno					
				appartenenti alle scuole diurne		appositamente nominati per le scuole festive		addetti contemporaneamente alle scuole serali e festive		nel corso inferiore		nel corso superiore		nel corso inferiore		nel corso superiore			
	nel corso inferiore	nel corso superiore	20 Maschili	21 Femminili	22 Miste	23 Maschi	24 Femmine	25 Maschi	26 Femmine	27 Maschi	28 Femmine	29 Maschi	30 Femmine	31 Maschi	32 Femmine	33 Maschi	34 Femmine		
16																		17	18
180	23	1	1	..	2	12	17	8	15	
364	26	45	..	3	12	5	3	16	1	128	324	71	237
544	49	45	..	3	13	6	3	18	1	140	341	79	252
132	..	12	..	1	11	4	1	15	48	300	27	209
81
562	43	43	664	541
776	..	12	..	1	54	4	1	58	48	904	27	750
..
121	3	4	..	3	4	66	62	47	48
121	3	4	..	3	4	66	62	47	48
3 776	216	647	..	60	233	26	55	269	2	1 063	4 111	23	340	755	2 904	18	248
210	..	28	..	1	1	2	24	41	15	26
111	..	17	2	2	91	26
821	..	45	..	1	8	4	24	135	15	52
716	33	21	..	9	22	2	8	21	4	181	478	141	418
18	30	2	2	44	33
111	3	3	69	54
101	2	2	..	2	2	35	31	30	29
946	63	21	..	13	27	2	12	26	4	200	578	204	501
35	2	2	20	18
38	1	1	24	17
32	..	30	..	1	1	..	1	1	14	10	5	4
70	..	30	..	1	2	..	1	2	14	34	5	21
304	18	144
77	..	43
381	18	187
23	2	2	..	4	15	45	11	40
134	..	10	..	4	6	..	4	6	81	90	12	..	50	83	10	..
15
222	..	10	..	4	8	2	4	10	96	135	12	..	61	123	10	..

Istruzione elementare

CIRCONDARI, PROVINIE E COMPARTIMENTI	Numero dei comuni nei quali rimasero aperte			SCUOLE SERALI											
				Numero delle scuole (aule scolastiche)			Numero degli insegnanti				Numero degli iscritti				
	se solamente le scuole serali	se solamente le scuole festive	le scuole serali e festive	Maschili	Femminili	Miste	appartenenti alle scuole diurne		apposta- mente nominati per le scuole serali		nel corso inferiore		nel corso superiore		
							Maschi	Femmine	Maschi	Femmine	Maschi	Femmine	Maschi	Femmine	Maschi
1	2	3	4	5	6	7	8	9	10	11	12	13	14	15	
Pisa	10	..	3	18	2	..	18	2	450	33	52	12	
Volterra	5	1	3	19	19	443	..	39	..	
Pisa	15	1	6	37	2	..	37	2	898	38	91	13	
Montepulciano	3	1	..	3	3	136	
Siena	5	1	4	14	..	2	9	3	4	..	300	15	63	..	
Siena	8	2	4	17	..	2	12	3	4	..	486	15	63	..	
TOSCANA	62	15	20	163	5	2	130	28	11	1	3 989	140	575	19	
Ancona	4	1	4	35	34	1	360	..	87	..	
Fabriano	4	13	13	160	..	107	..	
Ancona	8	1	4	48	47	1	520	..	104	..	
Ascoli Piceno	4	8	280	
Fermo	3	1	6	13	2	..	12	2	1	..	414	..	53	..	
Ascoli Piceno	7	1	6	21	2	..	20	2	1	..	694	..	58	..	
Camerino	4	2	6	14	3	..	14	3	365	70	
Macerata	8	..	6	34	1	..	30	3	2	..	603	25	144	..	
Macerata	12	2	12	48	4	..	44	6	2	..	908	95	144	..	
Pesaro	5	1	6	25	1	..	25	1	457	32	31	..	
Urbino	9	..	4	32	25	7	657	..	122	..	
Pesaro e Urbino	14	1	10	57	1	..	50	8	1 114	32	156	..	
MARCHE	41	5	32	174	7	..	161	17	3	..	3 206	127	547	..	
Foligno	3	12	12	254	..	32	..	
Orvieto	3	1	3	10	8	1	1	..	291	..	18	..	
Perugia	12	..	1	24	3	5	22	10	462	35	32	..	
Rieti	9	3	7	21	..	3	20	4	887	34	17	..	
Spoletto	5	1	2	11	..	1	11	1	227	15	37	..	
Torni	9	..	3	28	..	1	25	3	1	..	700	6	180	..	
UMBRIA	41	5	18	106	8	10	98	19	2	..	2 821	90	316	..	

SERALI E FESTIVE

Anno scolastico 1881-82.

Numero dei frequentanti in fine d'anno		SCUOLE FESTIVE																		
		Numero delle scuole (aule scolastiche)			Numero degli insegnanti						Numero degli iscritti				Numero dei frequentanti in fine d'anno					
					appartenenti alle scuole diurne		apposta- mente nominati per le scuole festive		addetti contempora- neamente alle scuole serali e festive		nel corso inferiore		nel corso superiore		nel corso inferiore		nel corso superiore			
Maschi	Femmine	Maschili	Femminili	Miste	Maschi	Femmine	Maschi	Femmine	Maschi	Femmine	Maschi	Femmine	Maschi	Femmine	Maschi	Femmine	Maschi	Femmine		
16	17	18	19	20	21	22	23	24	25	26	27	28	29	30	31	32	33	34	35	36
325	18	40	11	1	2	..	1	2	28	30	17	28
374	..	21	5	..	1	5	28	86	28	82
700	18	61	11	..	7	..	2	7	56	116	45	110
88	1	1	..	1	1	10	8	10	8
201	13	29	..	5	5	..	4	4	1	1	63	91	58	66
292	13	20	..	6	6	..	5	5	1	1	73	90	68	74
2 067	112	343	11	27	55	4	24	56	1	5	523	1 117	12	..	308	804	10	..
255	..	71	..	4	17	3	4	18	1	1	100	127	9	102	63	114	6	79
98	..	8
353	..	162	..	4	17	8	4	18	1	1	100	127	9	102	63	114	6	79
197
287	..	38	..	1	7	..	1	6	..	1	52	123	41	94
484	..	33	..	1	7	..	1	6	..	1	52	128	41	94
279	45	4	8	..	4	8	93	176	89	148
413	24	112	..	5	6	..	5	6	69	97	7	16	42	63	7	2
722	69	112	..	9	14	..	9	14	162	278	7	16	122	211	7	2
386	31	30	..	2	10	4	2	14	29	191	..	14	22	145	..	12
507	..	95	..	1	9	7	1	2	21	202	7	..	19	140	6	..
873	31	123	..	3	19	4	2	21	1	2	50	393	7	14	41	285	6	18
2 432	100	428	..	17	57	7	16	59	1	2	1	2	364	916	23	182	267	704	19	93
146	..	26
194	..	14	..	2	3	..	2	3	78	56	61	43
314	25	24	..	1	1	..	1	1	8	4	6	3
622	28	12	..	2	7	1	2	7	1	67	157	48	119
151	15	19	..	3	..	1	3	1	43	10	13	..	28	10	9	..
496	4	72	3	3	82	68
1 926	72	167	..	8	14	9	8	15	1	199	809	13	..	143	243	9	..

CIRCONDARI, PROVINCE COMPARTIMENTI 1	Numero dei comuni nei quali rimasero aperte			SCUOLE SERALI											
	2 solo le scuole serali	3 solo le scuole festive	4 le scuole serali e festive	Numero delle scuole (aule scolastiche)			Numero degli insegnanti				Numero degli iscritti				
				5 Maschili	6 Femminili	7 Miste	appartenenti alle scuole diurne		appositamente nominati per le scuole serali		nel corso inferiore		nel corso superiore		
							8 Maschi	9 Femmine	10 Maschi	11 Femmine	12 Maschi	13 Femmine	14 Maschi	15 Femmine	
Civitavecchia	1	..	3	10	10	214	..	60	..
Frosinone	7	..	6	14	1	2	14	3	593	28	32	..
Roma	29	4	29	177	..	1	176	1	2	4 732	35	525	..
Velletri	7	..	1	23	21	2	679	..	77	..
Viterbo	13	2	21	70	66	1	3	2 727	..	330	..
ROMA	57	6	60	294	1	3	287	7	5	8 975	63	1 024	..
Aquila	4	1	2	7	7	258
Avezzano	7	8	..	1	8	1	288	12	23	..
Cittaducale	3	1	3	11	8	3	274	41
Solmona	3	..	1	5	5	251
Aquila	17	2	6	31	..	1	28	4	1 071	56	23	..
Campobasso	4	5	5	102	..	22	..
Isernia	13	1	3	19	1	..	19	1	731	23
Iarino	2	1	1	3	3	101
Campobasso	19	2	4	27	1	..	27	1	940	28	22	..
Chieti	6	4	3	9	9	89
Lanciano	10	2	..	9	4	..	8	3	1	1	..	279	109
Vasto	6	2	..	6	6	233
Chieti	22	8	8	24	4	..	23	3	1	1	..	601	100
Penne	3	1	5	10	10	273	..	47	..
Teramo	4	6	2	7	7	190
Teramo	7	7	7	17	17	403	..	47	..
ABRUZZI E MOLISE	65	19	20	49	5	1	95	8	1	1	..	3 075	188	92	..
Ariano di Puglia	7	1	1	11	11	322	..	11	..
Avellino	15	5	9	35	2	..	28	3	6	1 068	62	70	..
Sant'Angelo dei Lombardi	10	4	2	12	10	..	2	461
Avellino	31	10	12	58	2	..	49	3	8	1 851	62	81	..
Benevento	8	7	2	13	11	..	2	386
Cerreto Sannita	1	1	..	1	1	18
San Bartolomeo in Galdo	2	2	2	114
Benevento	11	8	2	16	14	..	2	518

Numero dei frequentanti in fine d'anno	SCUOLE FESTIVE																			
	Numero delle scuole (aule scolastiche)		Numero degli insegnanti						Numero degli iscritti				Numero dei frequentanti in fine d'anno							
	nei corso inferiore	nei corso superiore	Maschili	Femminili	Miste	appartenenti alle scuole diurne		appositamente nominati per le scuole festive		addebi contemporaneamente alle scuole serali e festive		nel corso inferiore		nel corso superiore		nel corso inferiore		nel corso superiore		
						Maschi	Femmine	Maschi	Femmine	Maschi	Femmine	Maschi	Femmine	Maschi	Femmine	Maschi	Femmine	Maschi	Femmine	Maschi
16	17	18	19	20	21	22	23	24	25	26	27	28	29	30	31	32	33	34	35	36
161	..	39	6	6	87	..	12	..	46	..	8
445	25	23	..	3	9	..	3	9	82	211	27	17	69	163	20	13
3 330	24	372	..	5	89	..	4	89	..	1	..	129	1 743	50	88	67	1 197	40	79	
414	..	52	7	7	102	..	19	..	16	..	3	
1 754	..	210	..	3	42	2	2	41	..	1	..	172	1 102	..	230	124	740	..	170	
6 134	49	696	..	11	153	2	9	155	..	2	..	388	3 245	77	306	200	2 168	60	278	
221	3	3	..	3	3	97	100	91	81	
212	9	17	
231	38	1	3	..	1	3	25	56	12	48	
189	1	1	47	29	
858	47	17	..	4	7	..	4	7	122	203	103	158	
95	..	20	
402	13	1	5	..	1	5	25	116	..	10	20	80	..	10	
89	2	1	..	2	1	38	25	36	..	33	21	30	..	
646	18	20	..	3	6	..	3	6	63	141	36	10	58	101	36	10	
75	1	7	..	1	7	23	75	20	51	
211	78	2	2	..	2	2	32	62	27	47	
173	2	2	30	21	
464	78	5	9	..	5	9	85	137	68	101	
201	..	36	..	3	4	..	3	4	66	66	52	53	
135	3	4	1	3	5	76	76	63	56	
836	..	36	..	6	8	1	6	9	142	142	115	109	
2 299	185	73	..	18	30	1	18	31	412	628	86	10	344	489	80	10	
224	..	9	..	2	2	27	18	
762	57	57	..	7	11	..	6	11	1	116	246	..	20	95	197	..	17	
351	1	5	..	1	5	28	168	17	123	
1 340	57	68	..	10	16	..	9	16	1	201	414	..	20	130	300	..	17	
232	5	5	2	5	7	135	141	119	100	
8	1	1	41	39	
90	
880	6	5	2	6	7	176	141	149	103	

CIRCONDARI, PROVINCIE COMPARTIMENTI	Numero dei comuni nei quali rimasero aperte			SCUOLE SERALI										
	1 e solamente le scuole serali	2 e solamente le scuole festive	3 le scuole serali e festive	Numero delle scuole (aule scolastiche)			Numero degli insegnanti				Numero degli iscritti			
				5 Maschili	6 Femminili	7 Miste	appartenenti alle scuole diurne		appositamente nominati per le scuole serali		nel corso inferiore		nel corso superiore	
8 Maschi	9 Femmine	10 Maschi	11 Femmine	12 Maschi	13 Femmine	14 Maschi	15 Femmine							
Caserta.....	21	..	1	36	1	..	27	1	9	..	1533	56	60	..
Gaeta.....	9	1	..	15	11	..	4	..	618
Nola.....	4	..	2	10	9	..	1	..	336
Piedimonte d'Alife.....	3	..	3	9	4	..	5	..	271
Sora.....	4	..	1	7	4	..	3	..	256
Caserta	41	1	7	77	1	..	55	1	22	..	3014	56	60	..
Casoria.....	1	5	..	1	1	35
Castellammare di Stabia.....	6	14	1	..	13	1	1	..	506	..	78	..
Napoli.....	9	1	..	58	2	..	19	1	38	2	2067	73	115	..
Pozzuoli.....	3	..	2	11	2	..	10	2	1	..	312	55
Napoli	19	6	2	84	5	..	43	4	40	2	2020	128	103	..
Campagna.....	6	2	2	10	..	1	10	1	413	11	12	..
Sala Consilina.....	3	3	1	..	3	1	89	16
Salerno.....	12	1	4	24	1	..	17	1	7	..	693	30
Vallo della Lucania.....	21	4	11	37	..	1	32	3	3	..	1343	17
Salerno	42	7	17	74	2	2	62	6	10	..	2508	77	12	..
CAMPANIA	145	32	40	309	10	2	223	14	82	2	10871	323	346	..
Altamura.....	1	5	5	172
Bari.....	10	..	3	39	1	..	32	1	7	..	1811	21	22	..
Barletta.....	5	33	23	..	5	..	1590	..	169	..
Barl.	15	..	4	77	1	..	65	1	12	..	3573	21	191	..
Bovino.....	3	1	2	6	6	153
Foggia.....	6	10	10	361	..	40	..
S. Severo.....	3	8	7	..	1	..	415	..	23	..
Foggia	12	1	2	24	23	..	1	..	929	..	68	..
Brindisi.....	8	..	1	27	26	..	1	..	1313	..	147	..
Gallipoli.....	12	..	1	23	16	..	7	..	1254
Lecce.....	14	22	16	..	6	..	1208
Taranto.....	9	20	20	992	..	68	..
Lecce	43	..	2	92	78	..	14	..	4707	..	215	..
PUGLIE	70	1	8	193	1	..	166	1	27	..	9269	21	469	..

SERALI E FESTIVE

Numero dei frequentanti in fine d'anno	SCUOLE FESTIVE																			
	Numero delle scuole (aule scolastiche)			Numero degli insegnanti					Numero degli iscritti				Numero dei frequentanti in fine d'anno							
	nel corso inferiore	nel corso superiore	Masse Masse Masse	appartenenti alle scuole diurne		appositamente nominati per le scuole festive		adde- tti contempo- raneamente alle scuole serali e festive		nel corso inferiore		nel corso superiore		nel corso inferiore		nel corso superiore				
Maschi				Femmine	Maschi	Femmine	Maschi	Femmine	Maschi	Femmine	Maschi	Femmine	Maschi	Femmine	Maschi	Femmine				
16	17	18	19	20	21	22	23	24	25	26	27	28	29	30	31	32	33	34	35	36
91	40	47	..	1	1	36	21
439	1	1	9	3	7	3
257	1	1	1	1	20	23	18	20
221	1	2	1	2	21	50	24	45
206	1	1	1	..	1	2	52	31	42	26
2 065	40	47	..	4	4	2	..	3	6	1	141	107	112	94
24	10	7	10	7	381	210	140	44	291	174	118	42
408	..	70
982	65	77	..	1	1	34	30
190	45	2	2	41	35
1 604	110	147	..	11	9	11	9	418	251	140	44	321	209	118	42
329	12	8	..	1	2	1	2	28	27	28	20
57	16
595	27	8	8	173	114
966	13	1	17	18	24	430	18	297
1 947	68	8	..	2	27	1	28	52	630	40	431
7 226	275	268	..	33	61	4	..	30	66	1	..	1	988	1 643	140	64	758	1 154	118	59
109	1	1	21	18
1 171	13	18	..	16	2	15	2	1	320	42	210	30
960	..	122
2 240	18	140	..	16	3	15	3	1	320	68	210	48
106	3	3	87	69
243	..	29
166	..	6
515	..	35	..	3	3	87
879	..	140	..	1	1	30	25
752	1	1	21	19
771
593	..	62
2 965	..	202	..	2	2	51	44
5 760	18	377	..	16	8	15	8	1	320	201	210	161

Istruzione elementare

CIRCONDARI, PROVINIE COMPARTIMENTI 1	Numero dei comuni nei quali rimasero aperte			SCUOLE SERALI											
				Numero delle scuole (aule scolastiche)			Numero degli insegnanti				Numero degli iscritti				
	se solamente le scuole serali	se solamente le scuole festive	le scuole serali e festive	Maschili	Femminili	Miste	appartenenti alle scuole diurne		apposita- mente nominati per le scuole serali		nel corso inferiore		nel corso superiore		
							Maschi	Femmine	Maschi	Femmine	Maschi	Femmine	Maschi	Femmine	
Lagonegro	10	..	1	14	4	..	11	4	3	2	115	67	..
Matera	4	6	2	8	3	1	7	4	1	..	2	31	47	15	11
Melfi	4	1	1	7	5	..	2	358
Potenza	7	2	2	17	1	..	16	1	1	513	19	106
BASILICATA.	25	9	6	40	8	1	42	9	4	..	1	514	181	188	11
Catanzaro	6	4	8	21	20	..	1	889	..	91
Cotrone	4	7	7	247	..	42
Monteleone	14	..	1	22	22	943	..	12
Nicastro	3	3	1	5	5	100
Catanzaro.	27	7	10	55	54	..	1	2 170	..	145
Castrovillari	2	2	2	93
Cosenza	7	16	2	9	9	170
Paola	1	..	2	3	3	83
Rossano	1	1	1	15
Cosenza.	10	16	5	15	15	361
Gerace	6	8	7	1	239	..	33
Palme	7	11	6	..	5	462
Reggio Calabria	4	..	2	13	12	..	1	523	..	101
Reggio Calabria. . . .	17	..	2	32	25	1	6	1 224	..	134
CALABRIE.	54	28	17	102	94	1	7	3 764	..	279
Caltanissetta	9	..	3	21	21	..	1	1 036	..	27
Piazza Armerina	6	1	..	13	13	413	..	81
Terranova di Sicilia	3	8	8	298	..	12
Caltanissetta.	18	1	3	42	42	..	1	1 827	..	125
Acireale	9	..	3	34	..	1	35	1	3	1 300	25	..
Caltagirone	2	1	..	2	2	31
Catania	16	50	43	..	2	1 535	..	205
Nicosia	6	9	3	..	6	436
Catania.	33	..	3	99	..	1	88	1	11	3 853	25	205

SERALI E FESTIVE

Numero dei frequentanti in fine d'anno		SCUOLE FESTIVE																			
		Numero delle scuole (aule scolastiche)			Numero degli insegnanti						Numero degli iscritti		Numero dei frequentanti in fine d'anno								
					appartenenti alle scuole diurne		apposita- mente nominati per le scuole festive		addetti contemporaneamente alle scuole serali e festive		nel corso inferiore	nel corso superiore	nel corso inferiore	nel corso superiore							
		inferiore	superiore	Maschili	Femminili	Miste	Maschi	Femmine	Maschi	Femmine	Maschi	Femmine	Maschi	Femmine	Maschi	Femmine					
16	17	18	19	20	21	22	23	24	25	26	27	28	29	30	31	32	33	34	35	36	
277	99	53	..	1	1	..	1	1	35	26	30	21	..
211	30	10	11	5	7	..	5	7	274	233	228	193	..
236	2	2	50	40	..
348	19	79	..	4	2	..	4	2	50	33	31	36	24	15
1 072	148	142	11	10	12	..	10	12	359	342	31	294	278	15
634	..	61	..	10	8	..	10	8	287	230	5	212	217	2
194	..	32
671	..	9	1	1	52	30	..
65	2	4	..	2	4	35	75	22	53
1 614	..	102	..	12	13	..	12	13	322	357	5	264	300	2
65
127	14	11	..	14	11	170	115	126	94	..
61	2	2	43	30	..
15	1	1	10	10
268	15	13	..	15	13	180	153	136	124	..
192	..	25
324
335	..	76	..	3	1	..	3	1	31	5	24	5	..
901	..	102	..	3	1	..	3	1	31	5	24	5	..
2 733	..	204	..	30	27	..	30	27	583	520	5	424	429	2
674	..	20	..	1	2	..	1	2	2	45	2	42	..
320	..	59	1	1	64	39	..
199	..	7
1 193	..	86	..	1	3	..	1	3	2	109	2	81	..
845	15	3	3	63	48	..
27	1	1	20	18	..
1 251	..	196
269
2 392	15	196	..	3	1	..	3	1	63	20	48	18	..

Istruzione elementare

CIRCONDARI, PROVINCE	Numero dei comuni nei quali rimasero aperte			SCUOLE SERALI										
				Numero delle scuole (aule scolastiche)			Numero degli insegnanti				Numero degli iscritti			
	1 se solamente le scuole serali	2 se solamente le scuole festive	3 le scuole serali e festive	4 Maschili	5 Femminili	6 Miste	appartenenti alle scuole diurne		appositamente nominati per le scuole serali		nel corso inferiore		nel corso superiore	
							7 Maschi	8 Femmine	9 Maschi	10 Femmine	11 Maschi	12 Femmine	13 Maschi	14 Femmine
Bivona	6	..	1	11	11	437	..	15	..
Girgenti	13	..	1	33	32	..	1	..	1 731	..	29	..
Sciaccia	2	3	3	127	..	62	..
Girgenti.	21	..	2	47	40	..	1	..	2 205	..	106	..
Castroreale	13	1	..	18	5	..	13	..	591	..	27	..
Messina	10	60	27	..	33	..	2 132	..	181	..
Mistretta	6	1	..	11	8	..	3	..	443
Patti	6	6	4	..	2	..	176
Messina.	35	2	..	95	44	..	51	..	3 342	..	208	..
Cefalù	6	6	6	300
Corleone	7	14	9	..	5	..	535	..	50	..
Palermo	18	2	7	140	1	..	127	5	29	..	6 135	107	623	14
Termini Imerese	10	..	1	22	19	..	3	..	1 103	..	103	..
Palermo.	41	2	8	191	1	..	101	5	37	..	8 073	107	776	14
Modica	11	14	9	..	5	..	688	..	23	..
Noto	4	9	5	..	4	..	318
Siracusa	5	13	7	..	6	..	640	..	101	..
Siracusa.	20	36	21	..	15	..	1 676	..	159	..
Alcamo	2	2	1	..	1	..	151
Mazzara del Vallo	3	11	10	..	1	..	546	..	57	..
Trapani	4	21	19	..	2	..	878	..	98	..
Trapani.	9	34	30	..	4	..	1 575	..	155	..
SICILIA.	177	6	18	544	1	1	432	6	120	..	22 141	132	1704	14
Cagliari	9	..	2	20	1	..	19	2	853	25
Iglesias	4	1	..	4	3	..	1	..	126
Lanusei	7	1	4	13	1	1	13	2	443	30	25	..
Oristano	6	3	1	10	10	456	..	42	..
Cagliari.	26	5	7	47	2	1	45	4	1	..	1 881	55	67	..

SERALI E FESTIVE

Anno scolastico 1881-82.

Numero dei frequentanti in fine d'anno				SCUOLE FESTIVE																
				Numero delle scuole (aule scolastiche)			Numero degli insegnanti						Numero degli iscritti				Numero dei frequentanti in fine d'anno			
							appartenenti alle scuole diurne		appositamente nominati per le scuole festive	addebi contemporaneamente alle scuole serali e festive	nel corso inferiore		nel corso superiore		nel corso inferiore		nel corso superiore			
Maschi	Femmine	Maschi	Femmine	Maschi	Femmine	Maschi	Femmine	Maschi	Femmine	Maschi	Femmine	Maschi	Femmine	Maschi	Femmine					
16	17	18	19	20	21	22	23	24	25	26	27	28	29	30	31	32	33	34	35	36
259	..	7	..	1	1	25	9
574	..	17	2	2	90	..	16	50	..
94	..	56
1 227	..	80	..	1	2	..	1	2	25	90	..	16	9	50	..	16
454	..	23	1	..	1	3	15	2	13
1 298	..	113
281	1	1	31	29
135
2 168	..	136	..	1	1	..	2	37	15	31	13
226
389	..	36
3 310	92	432	13	9	3	..	9	3	227	83	38	..	168	70	32	..
514	..	73	..	1	1	33	31
4 499	92	541	13	10	3	..	9	3	1	..	100	88	38	..	100	70	32	..
471	..	25
185
296	..	31
92	..	59
82
322	..	45
576	..	64
980	..	100
13 411	107	1 507	13	16	9	1	14	11	1	..	387	317	35	16	289	232	32	16
595	25	2	2	75	39
71	2	2	37	26
292	20	15	..	3	2	..	3	2	60	74	46	50
307	..	20	..	4	4	87	69
1 265	45	85	..	3	10	..	3	10	60	273	46	184

Istruzione elementare

CIRCONDARI, PROVINCE COMPARTIMENTI 1	Numero dei comuni nei quali rimasero aperte			SCUOLE SERALI										
				Numero delle scuole (aule scolastiche)			Numero degli insegnanti				Numero degli iscritti			
	2 solo serali	3 solo festive	4 serali e festive	5 Maschili	6 Femminili	7 Misto	appartenenti alle scuole diurne		appositamente nominati per le scuole serali		nel corso inferiore		nel corso superiore	
							8 Maschi	9 Femmine	10 Maschi	11 Femmine	12 Maschi	13 Femmine	14 Maschi	15 Femmine

Alghero	1	3	..	2	2	106	..	64	..
Nuoro	2	2	2	110
Ozieri	..	3	3	3	1	1	1	..	101
Sassari	3	3	3	149
Tempio Pausania	..	1
Sassari	6	7	3	10	8	1	1	..	466	..	64	..
SARDEGNA	32	12	10	57	2	1	53	5	2	..	2 347	55	131	..

RIASSUNTO PER

Piemonte	237	158	119	584	40	28	521	108	21	1	13 172	1 170	2 812	51
Liguria	47	45	21	191	12	10	161	31	16	2	3 920	302	1 555	..
Lombardia	246	202	172	615	38	42	513	162	20	1	20 742	1 631	2 599	..
Veneto	71	121	69	255	21	18	234	51	9	..	7 678	736	514	..
Emilia	32	48	37	215	11	10	185	47	4	..	5 397	249	986	..
Toscana	62	15	29	163	5	2	130	28	11	1	3 989	140	575	12
Marche	41	5	32	174	7	..	161	17	3	..	3 206	127	517	..
Umbria	41	5	16	106	3	10	98	19	2	..	2 821	90	316	..
Roma	57	6	60	294	1	3	287	7	5	..	8 975	63	1 024	..
Abruzzi	65	19	20	99	5	1	95	8	1	1	3 075	185	92	..
Campania	145	32	40	309	10	2	223	14	82	2	10 871	323	346	..
Puglie	70	1	8	193	1	..	166	1	27	..	9 269	21	469	..
Basilicata	25	9	6	46	8	1	42	9	4	..	1 514	181	188	11
Calabria	51	23	17	102	94	1	7	..	3 761	..	279	..
Sicilia	177	6	16	544	1	1	432	6	120	..	22 141	132	1 704	14
Sardegna	32	12	10	57	2	1	53	5	2	..	2 317	55	131	..
REGNO	1 402	710	672	3 947	165	129	3 398	514	334	8	127 971	5 408	14 187	91
	2 784			4 241			4 254				147 607			

Anno scolastico 1881-82.

Numero dei frequentanti in fine d'anno	SCUOLE FESTIVE																						
	Numero dei frequentanti in fine d'anno			Numero delle scuole (aule scolastiche)			Numero degli insegnanti			Numero degli iscritti			Numero dei frequentanti in fine d'anno										
				nel corso inferiore			nel corso superiore			appartenenti alle scuole diurne			appositamente nominati per le scuole festive			addetti contemporaneamente alle scuole serali o festive			nel corso inferiore		nel corso superiore		nel corso inferiore
	16 Maschi	17 Femmine	18 Maschi	19 Femmine	20 Maschili	21 Femminili	22 Miste	23 Maschi	24 Femmine	25 Maschi	26 Femmine	27 Maschi	28 Femmine	29 Maschi	30 Femmine	31 Maschi	32 Femmine	33 Maschi	34 Femmine	35 Maschi	36 Femmine		

73	..	23	..	1	2	1	1	3	26	36	21	22
51
72	6	6	240	159
99
..	1	1	70	70
298	..	29	..	1	9	1	1	10	26	348	21	251
1 563	45	63	..	4	19	1	4	20	88	619	67	435

COMPARTIMENTI

13 002	998	1 948	48	125	441	26	97	481	..	2	9	6	3 939	13 692	176	1 999	2 919	10 316	136	1 739
2 679	230	1 029	..	22	126	9	20	136	1	510	2 338	6	563	427	1 697	4	403
14 929	1 354	1 766	..	143	562	17	114	585	3	8	4	8	3 763	16 565	299	2 271	2 666	12 280	173	1 446
5 565	583	379	..	137	285	18	126	304	1	5	4	..	3 051	6 435	25	226	2 193	4 603	20	154
3 776	216	647	..	60	233	26	55	262	2	1 093	4 111	23	340	755	2 964	18	243
2 967	112	3-3	11	27	55	4	24	56	1	5	523	1 117	12	..	398	894	10	..
2 432	100	428	..	17	57	7	16	59	1	2	1	2	364	916	23	132	267	704	19	93
1 926	72	167	..	8	14	2	8	15	1	194	300	13	..	143	243	9	..
6 134	49	696	..	11	153	2	9	155	2	..	383	3 215	77	366	260	2 168	60	273
2 269	138	73	..	18	30	1	18	31	412	623	36	10	344	469	36	10
7 285	275	268	..	33	61	4	30	66	1	..	1	..	988	1 543	140	64	758	1 154	118	59
5 750	13	377	..	16	8	..	15	8	1	320	201	210	161
1 072	148	142	11	10	12	..	10	12	350	312	31	..	294	278	15	..
2 783	..	204	..	30	27	..	30	27	533	520	5	..	424	429	2	..
13 111	107	1 297	13	16	9	1	14	11	1	..	387	317	38	16	289	232	32	16
1 563	45	63	..	4	19	1	4	20	86	619	67	435
87 574	4 440	9 777	83	677	2 095	118	590	2 228	8	17	22	25	16 010	52 893	904	5 987	12 414	89 027	652	4 486
	101 874			2 890			2 890			76 694						56 529				

TAV. VIII. — SCUOLE NORMALI. — ISCRIZIONI,

Istruzione elementare.

Table with columns: Numero d'ordine, PROVINCE, SEDE E DENOMINAZIONE DELLA SCUOLA, Corso preparatorio (1° anno, 2° anno, 3° anno), and various sub-columns for enrollment and exam results.

I - SCUOLE NOR

a) - Supe

Main table for 'I - SCUOLE NOR' listing provinces like Alessandria, Ancona, Aquila, Arezzo, Ascoli Piceno, Avellino, Bari, Belluno, Benevento, Bergamo, Bologna, Brescia, Cagliari, Campobasso, Caserta, Catania, Catanzaro, Chieti, and Como, with their respective enrollment and exam data.

FREQUENZA ED ESAMI ANNUALI DI PROMOZIONE

Anno scolastico 1891-92.

Table for 'FREQUENZA ED ESAMI ANNUALI DI PROMOZIONE' with columns for Corso normale (1° anno, 2° anno, 3° anno) and T O T A L I (Corso preparatorio, Corso normale), including sub-columns for enrollment, exams, and promotion.

MALI GOVERNATIVE

rioni.

Main table for 'MALI GOVERNATIVE' listing various municipalities (rioni) with their respective enrollment and exam data.

Segue Tav. VIII. - SCUOLE NORMALI. - ISCRIZIONI,

Istruzione elementare.

Table with columns: Numero d'ordine, PROVINCE, SEDE E DENOMINAZIONE DELLA SCUOLA, Corso preparatorio (1° anno, 2° anno, 3° anno) with sub-columns for Esaminati (Approvati, Respinti), and Numero degli iscritti in tutto l'anno.

Segue I. - SCUOLE NOR

a) - Supe

Main data table for normal schools, listing provinces like Cosenza, Cremona, Cuneo, Firenze, Foggia, Forlì, Genova, Girgenti, Lecce, Livorno, Lucca, Macerata, Mantova, Messina, and Milano, with corresponding student statistics.

(a) Classi maschili annesso alla scuola normale femminile di Forlì.

FREQUENZA ED ESAMI ANNUALI DI PROMOZIONE

Anno scolastico 1891-92.

Summary table for frequency and annual exams, divided into Corso normale and T O T A L I, with columns for 1° anno, 2° anno, 3° anno, and various exam metrics.

MALI GOVERNATIVE.

Table for administrative matters (MALI GOVERNATIVE), listing various categories and their corresponding numerical values across multiple columns.

16. Istruzione elementare.

Istruzione elementare.

Table with columns: Numero d'ordine, PROVINCE, SEDE E DENOMINAZIONE DELLA SCUOLA, Corso preparatorio (1° anno, 2° anno, 3° anno) with sub-columns for Esaminati (Approvati, Respinti), and Esaminati per certificato di licenza (Approvati, Respinti).

Segue I. — SCUOLE NOR

a) — Supe

Table listing schools (e.g., Milano, Napoli, Padova, Palermo, Parma, Pavia, Perugia, Pesaro e Urbino, Piacenza, Pisa, Porto Maurizio, Potenza, Ravenna, Reggio Emilia, Roma) with columns for location, school name, and student statistics for each year of the preparatory course.

Table showing frequency and annual exam results for promotion, divided into Corso normale and TOTALI, with columns for 1° anno, 2° anno, 3° anno, and various exam metrics (Esaminati, Approvati, Respinti).

MALI GOVERNATIVE

riori

Table with columns for various administrative or financial metrics, organized in a grid-like structure with multiple columns per row.

1 Numero d'ordine	2 PROVINCIE	3 SEDE E DENOMINAZIONE DELLA SCUOLA	Corso preparatorio																	
			1° anno				2° anno				3° anno									
			Numero degli iscritti in tutto l'anno		Numero dei frequentanti in fine d'anno		Esaminati		Numero degli iscritti in tutto l'anno		Numero dei frequentanti in fine d'anno		Esaminati		Numero degli iscritti in tutto l'anno		Numero dei frequentanti in fine d'anno		Esaminati pel certificato di licenza	
			5	6	7	8	9	10	11	12	13	14	15	16						

Corso normale														TOTALI																	
1° anno				2° anno				3° anno						Corso preparatorio							Corso normale										
Numero degli iscritti in tutto l'anno		Numero dei frequentanti in fine d'anno		Esaminati		Numero degli iscritti in tutto l'anno		Numero dei frequentanti in fine d'anno		Esaminati		Numero degli iscritti in tutto l'anno		Numero dei frequentanti in fine d'anno		Esaminati		Numero degli iscritti in tutto l'anno		Numero dei frequentanti in fine d'anno		Esaminati		Numero degli iscritti in tutto l'anno		Numero dei frequentanti in fine d'anno		Esaminati			
17	18	19	20	21	22	23	24	25	26	27	28	29	30	31	32	33	34	35	36	37	38	39	40	41	42	43	44	45	46	47	48

Segue I. — SCUOLE NOR

a) Supe

70	Roma	Roma — Margherita di Savoia — femminile	12	60	50	40	10	89	86	47	39	37	35	29	6
71	Roma	Velletri — Clemente Cardinali (con convitto annesso) — maschile	9	11	10	8	2
72	Rovigo	Rovigo — Cristina Roccati (con convitto annesso) femminile	10	29	29	19	6	25	24	13	11	25	22	13	9
73	Salerno	Salerno — Rebecca Guarna (con convitto annesso) — femminile	12	78	51	47	1	45	34	29	2	37	33	33	..
74	Sassari	Nuoro — Giovanni Spano (con convitto annesso) — maschile	7	15	13	13	..	12	11	8	3	4	4	4	..
75	Sassari	Sassari — Margherita di Castelvì — femminile	13	71	57	43	11	61	58	49	6	32	31	25	5
76	Siena	Siena — Caterina Benincasa — femminile	10	37	29	22	7	34	32	30	2	28	27	27	..
77	Siracusa	Noto — Matteo Raoli (con convitto annesso) — femminile	12	37	34	26	8	38	37	33	4	19	18	15	3
78	Teramo	Città Sant'Angelo — Bertrando Spaventa (con convitto annesso) — maschile	10	19	14	13	..	17	17	14	3	8	7	7	..
79	Torino	Pinerolo — Giovanni Antonio Raineri (con convitto annesso) — maschile	10	5	5	2	3	7	7	6	1
80	Trapani	Trapani — Rosina S. Ivo (con convitto annesso) — femminile	10	53	50	17	33	33	31	19	12	22	22	10	12
81	Udine	Udine — Caterina Percoto (con convitto annesso) — femminile	12	50	43	31	4	54	51	46	7	34	32	30	2
82	Venezia	Venezia — Elena Corner Piscopia (con convitto annesso) — femminile	10	50	38	23	10	73	71	61	10	42	41	33	5
83	Verona	Verona — Isotta Nogarola (con convitto annesso) — femminile	11	83	59	50	9	53	45	36	8	38	37	32	3
Totale — Governative superiori			916	3293	2806	2072	685	2911	2077	2141	503	2003	1948	1650	285

b) Infe

1	Aquila	Avezzano — Maria Clotilde di Savoia (con convitto annesso) — femminile	8	19	6	6	..	11	8	7	1
2	Avellino	Lacedonia — Francesco De Sanctis (con convitto annesso) — maschile	7	13	12	10	2	17	13	13	..	11	11	11	..
3	Benevento	S. Bartolomeo in Galdo — Remigio Del Grosso (con convitto annesso) — maschile	7	5	4	3	1	19	10	7	3	7	5	5	..
4	Cagliari	Lanusei — Cristoforo Mameli (con convitto annesso) — maschile	5	18	16	16	..	8	8	8	..	7	7	6	1
5	Caltanissetta	Piazza Armerina — Francesco Crispi (con convitto annesso) — femminile	7	38	28	14	7	35	33	26	7	26	23	22	4
6	Catanzaro	Monteleone — Edvige Pittarelli (con convitto annesso) — femminile	8	30	21	10	11	20	17	6	11	3	3	3	..

MALI GOVERNATIVE

riori

20	14	11	3	20	18	17	1	22	20	..	186	..	171	..	116	..	55	..	62	..	52	..	48	..	4
14	14	14	..	9	9	9	..	8	8	11	..	10	..	8	..	2	..	31	..	31	..	23
10	10	9	1	5	5	5	..	11	10	..	79	..	75	..	45	..	26	..	26	..	25	..	14	..	1
12	9	7	2	16	15	13	2	19	16	..	160	..	118	..	109	..	3	..	47	..	40	..	20	..	4
8	8	8	..	3	3	3	..	12	10	31	..	28	..	25	..	3	..	23	..	21	..	11
18	13	11	1	30	30	25	5	20	19	..	164	..	116	..	117	..	22	..	68	..	62	..	36	..	6
8	8	8	..	15	14	13	1	20	19	..	99	..	88	..	79	..	9	..	43	..	41	..	21	..	1
8	8	4	4	12	12	3	..	11	11	..	94	..	89	..	74	..	15	..	31	..	31	..	7	..	4
13	10	10	..	6	5	2	..	6	6	44	..	38	..	34	..	3	..	25	..	21	..	12
12	11	9	2	11	11	12	11	12	..	12	..	8	..	4	..	35	..	33	..	9	..	2	..
10	9	7	2	11	14	11	11	..	108	..	103	..	46	..	57	..	35	..	34	..	7	..	2
9	9	9	..	23	22	21	1	19	19	..	138	..	129	..	110	..	13	..	51	..	50	..	30	..	1
30	23	27	1	34	33	28	4	36	33	..	165	..	150	..	122	..	25	..	100	..	94	..	55	..	5
33	29	28	1	48	45	24	4	32	30	..	174	..	141	..	118	..	20	..	113	..	104	..	52	..	5
1518	1393	1189	231	1840	1769	1116	159	1575	1518	724	7548	646	6785	529	5334	102	1326	1009	3919	956	3713	509	1746	82	308

riori

7	7	6	1	6	6	30	..	14	..	13	..	1	..	13	..	13	..	6	..	1
16	16	14	2	41	..	36	..	34	..	2	..	16	..	16	..	14	..	2	..
12	11	11	..	4	31	..	19	..	15	..	4	..	16	..	15	..	11
6	5	5	33	..	31	..	30	..	1	..	6	..	5	..	5
8	8	8	..	10	10	99	..	87	..	62	..	18	..	18	..	18	..	8
8	8	2	6	9	9	53	..	41	..	19	..	22	..	17	..	17	..	2	..	6	..

Istruzione elementare.

Table with columns: Numero d'ordine, PROVINCE, SEDE E DENOMINAZIONE DELLA SCUOLA, and a grid for Corso preparatorio (1st, 2nd, 3rd year) with sub-columns for Esaminati (Approvati, Respinti) and Esaminati per certificato di licenza (Approvati, Respinti).

Segue I. — SCUOLE NOR

b) — Infe

Table listing schools in the 'Inferiori' category, including locations like Grosseto, Messina, Palermo, Pavia, etc., and their respective student statistics across the preparatory course.

II. — SCUOLE NOR

a) — Supe

Table listing schools in the 'Superiori' category, including locations like Aquila, Campobasso, Caserta, Cuneo, Genova, Milano, Novara, Padova, and their respective student statistics.

Anno scolastico 1881-82.

Table showing annual frequency and exam results for 'CORSO NORMALE' and 'CORSO PREPARATORIO'. Columns include: Corso normale (1st, 2nd, 3rd year), Corso preparatorio (Esaminati per passaggio, Approvati, Respinti), and TOTALI (Esaminati per passaggio, Approvati, Respinti).

MALI GOVERNATIVE

rioni.

Table showing statistics for 'MALI GOVERNATIVI' across various regions, with columns for different categories and their respective counts.

MALI PAREGGIATE.

rioni.

Table showing statistics for 'MALI PAREGGIATE' across various regions, with columns for different categories and their respective counts.

Segue TAV. VIII. — SCUOLE NORMALI. — ISCRIZIONI,

Istruzione elementare.

Table with columns: Numero d'ordine, PROVINCE, SEDE E DENOMINAZIONE DELLA SCUOLA, Corso preparatorio (1° anno, 2° anno, 3° anno), and various sub-columns for enrollment and exam results.

Segue II - SCUOLE NOR

a) Supe

Table listing schools in Perugia, Torino, and Verona with columns for enrollment and exam results.

b) - Infe

Table with empty rows for 'b) - Infe' category.

III - SCUOLE NOR

a) - Supe

Table listing schools in Ascoli Piceno, Cuneo, Genova, Messina, Modena, Napoli, and Padova with columns for enrollment and exam results.

FREQUENZA ED ESAMI ANNUALI DI PROMOZIONE

Anno scolastico 1891-92.

Table with columns: Corso normale (1° anno, 2° anno, 3° anno), TOTALI (Corso preparatorio, Corso normale), and various sub-columns for enrollment and exam results.

MALI PAREGGIATE

rioni

Table with columns for enrollment and exam results for 'MALI PAREGGIATE' category.

rioni

Table with empty rows for 'MALI PAREGGIATE' category.

MALI NON PAREGGIATE.

rioni.

Table with columns for enrollment and exam results for 'MALI NON PAREGGIATE' category.

17. - Istruzione elementare.

Istruzione elementare.

Table with columns: Numero d'ordine, PROVINCE, SEDE E DENOMINAZIONE DELLA SCUOLA, and a grid for Corso preparatorio (1st, 2nd, 3rd year) with sub-columns for 'Esaminati' (Approvati, Respinti) and 'Esaminati per certificato di licenza' (Approvati, Respinti).

Segue III. - SCUOLE NORMALI NON PAREGGIATE.

Table listing schools (e.g., Parma, Pesaro e Urbino, Pisa, etc.) and their enrollment data for 'a) - Superiori' (Superior) section.

b) - Inferiori

Table listing schools (e.g., Avellino, Caltanissetta, Caserta, etc.) and their enrollment data for 'b) - Inferiori' (Inferior) section.

Table showing annual frequency and exam results for 'Corso normale' and 'TOTALI'. Columns include 'Numero degli iscritti in tutto l'anno' (M, F), 'Numero dei frequentanti in fine d'anno' (M, F), and 'Numero degli esaminati' (Approvati, Respinti).

MALI NON PAREGGIATE.

Table listing schools (e.g., Parma, Pesaro e Urbino, Pisa, etc.) and their enrollment data for 'MALI NON PAREGGIATE' section.

riori

Table listing schools (e.g., Avellino, Caltanissetta, Caserta, etc.) and their enrollment data for 'riori' section.

QUALITÀ E GRADO DELLE SCUOLE	1	2 Con convitto annesso	Numero delle scuole			Corso preparatorio												
			3 Maschili	4 Femminili	5 Totale	1° anno			2° anno			3° anno			Esaminati per certificato di licenza			
						6 Numero degli insegnanti	7 Numero degli iscritti in tutto l'anno	8 Numero dei frequentanti in fine d'anno	Esaminati		Esaminati		Esaminati					
									9 Approvati	10 Respinti	11 Numero degli iscritti in tutto l'anno	12 Numero dei frequentanti in fine d'anno	13 Approvati	14 Respinti	15 Numero degli iscritti in tutto l'anno	16 Numero dei frequentanti in fine d'anno	17 Approvati	18 Respinti
Governative	Superiori	54	27	58	83	916	3293	2806	2072	635	2911	2677	2141	508	2063	1948	1650	285
	Inferiori	17	6	12	18	138	303	243	168	67	282	24	197	50	192	184	158	25
Pareggiate	Superiori	8	3	11	14	177	417	300	325	43	396	375	331	44	277	255	215	28
	Inferiori
Non pareggiate	Superiori	17	..	28	28	267	373	348	297	51	294	270	235	34	165	160	138	22
	Inferiori	5	..	6	6	40	83	77	43	21	44	42	38	4	11	11	11	..
Totale	Superiori	79	30	95	125	1800	4083	3544	2694	729	3601	3322	2707	538	2505	2363	2008	335
	Inferiori	29	6	18	24	178	386	320	211	91	326	290	235	54	203	195	169	25
Totale generale		101	36	113	149	1638	4469	3864	3005	820	3927	3612	2942	640	2708	2558	2173	360

Corso normale													TOTALI												
1° anno			2° anno			3° anno			Corso preparatorio						Corso normale										
19 Numero degli iscritti in tutto l'anno	20 Numero dei frequentanti in fine d'anno	Esaminati		23 Numero degli iscritti in tutto l'anno	24 Numero dei frequentanti in fine d'anno	Esaminati		27 Numero degli iscritti in tutto l'anno	28 Numero dei frequentanti in fine d'anno	Numero degli iscritti in tutto l'anno		Numero dei frequentanti in fine d'anno		Numero degli esaminati per passaggio da un anno all'altro e per certificato di licenza dal 3° anno		Numero degli iscritti in tutto l'anno		Numero dei frequentanti in fine d'anno		Numero degli esaminati per passaggio da un anno all'altro					
		Approvati	Respinti			M.	F.			M.	F.	M.	F.	M.	F.	M.	F.	M.	F.	M.	F.	M.	F.	M.	F.
1513	1382	1139	231	1840	1769	1116	159	1575	1518	724	7513	646	6785	529	5334	102	1326	1009	3919	956	3713	509	1746	82	308
125	122	100	22	132	130	222	555	105	480	160	363	33	109	75	182	72	180	38	62	3	19
243	222	204	18	300	290	189	16	244	237	20	1070	17	1003	16	855	1	114	85	702	72	677	34	359	11	23
..
301	279	240	34	284	267	194	38	286	272	..	832	..	778	..	670	..	107	..	871	..	818	..	434	..	72
33	24	21	3	49	47	138	..	130	..	92	..	28	..	82	..	71	..	21	..	3
2057	1883	1588	263	2424	2326	1499	213	2105	2027	744	9445	603	8563	545	6850	103	1547	1094	5192	1028	6208	543	2539	93	406
158	146	121	25	181	177	222	693	195	610	160	455	33	187	75	264	72	251	38	63	8	23
2215	2029	1704	308	2905	2503	1499	213	2105	2027	960	10188	858	9176	705	7814	136	1694	1189	5756	1100	5459	581	2622	96	425

TAV. IX. — RISULTATI DEGLI ESAMI DI PATENTE DATI

Istruzione elementare.

Table with columns: Numero d'ordine, PROVINCE, SEDE, DENOMINAZIONE E QUALITÀ DELLA SCUOLA, and columns for Esami per la patente inferiore (Provenienza dei candidati esaminati and Provenienza dei candidati approvati).

I. — SCUOLE NOR

a) — Supe

Main data table for 'I. — SCUOLE NOR a) — Supe' listing provinces like Alessandria, Ancona, Aquila, Arezzo, Ascoli Piceno, Avellino, Bari, Belluno, Benevento, Bergamo, Bologna, Brescia, Cagliari, Campobasso, Caserta, Catania, Catanzaro, Chieti, and Como with their respective exam results.

NELLE SCUOLE NORMALI INFERIORI E SUPERIORI.

Anno scolastico 1901-02.

Table with columns: Esami per la patente superiore (Provenienza dei candidati esaminati and Provenienza dei candidati approvati) and Totale generale (Patente inferiore and Patente superiore).

MALI GOVERNATIVE.

riori

Main data table for 'MALI GOVERNATIVE. riori' listing provinces like Alessandria, Ancona, Aquila, Arezzo, Ascoli Piceno, Avellino, Bari, Belluno, Benevento, Bergamo, Bologna, Brescia, Cagliari, Campobasso, Caserta, Catania, Catanzaro, Chieti, and Como with their respective exam results.

Segue Tav. IX. — RISULTATI DEGLI ESAMI DI PATENTE DATI

Istruzione elementare.

Numero d'ordine	PROVINCIE	SEDE, DENOMINAZIONE E QUALITÀ DELLA SCUOLA	Esami per la patente inferiore																	
			Provenienza dei candidati esaminati								Provenienza dei candidati approvati									
			da scuola governativa		da scuola normale				da altra provenienza.		da scuola governativa		da scuola normale				da altra provenienza			
			M.	F.	M.	F.	M.	F.	M.	F.	M.	F.	M.	F.	M.	F.	M.	F.	M.	F.
1	2	3	4	5	6	7	8	9	10	11	12	13	14	15	16	17	18	19		

Segue I. — SCUOLE NOR

a) — Supe

24	Cosenza	Cosenza — Lucrezia Della Valle	femminile	12	16	10	12	6	4									
25	Cremona	Crema — Alessandro Belinzoli	maschile	6			3	5										
26		Cremona — Sofonisba Anguissola	femminile	21			9	20										
27	Cuneo	Mondovi — Rosa Govone	femminile	39			6					39						
28		Saluzzo — Giovanni Battista Bodoni	maschile	24			21	26				24					18	23
29	Firenze	Firenze — Gino Capponi	maschile	13			5				12							3
30		Firenze — Massimina Rosellini	femminile	41			17					39						9
31	Foggia	Pistoia — Atto Vannucci	femminile	17			8				17							
32		Foggia — Francesco Ricciardi	maschile	9			6					8					3	
33	Foggia	Foggia — Carolina Sosio Poerio	femminile	15			1				13							
34		Forlì — Mazzia degli Ordellajfi	femminile	10							10							
35	Genova	Forlimpopoli (a)	maschile	5			1			5								1
36		Genova — Raffaele Lambroschini	femminile	42		23	72				40		10	38				
37	Girgenti	Girgenti — Raffaele Politi	femminile	10							8							
38		Lecce — Pietro Sicilian	femminile	17			8	4			12						2	2
39	Livorno	Livorno — Angelica Palli Bartolommei	femminile	1			4			1							2	
40		Lucca — Luisa Amalia Paladini	femminile	35		2	10				23			6				
41	Macerata	Camerino — Costanza Varano	femminile	12			3				12							2
42		San Ginesio — Matteo Gentili	maschile	9				8			8							5
43	Mantova	Mantova — Isabella D'Este Gonzaga	femminile	8		1	3				8							2
44		Messina — Felice Bisazza	maschile	23			11	23	29	16							4	7
45	Milano	Milano — Giovanni Gherardini	maschile	5			1				4							
46		Milano — Maria Gaetana Agnesi	femminile	10				27									6	

(a) Classi maschili annesse alla R. scuola normale femminile di Forlì.

NELLE SCUOLE NORMALI INFERIORI E SUPERIORI.

Anno scolastico 1901-02.

Esami per la patente superiore																	Totale generale							
Provenienza dei candidati esaminati										Provenienza dei candidati approvati							Patente inferiore				Patente superiore			
da scuola governativa	da scuola normale						da altra provenienza	da scuola governativa	da scuola normale					da altra provenienza	Esaminati		Approvati		Esaminati		Approvati			
	M.	F.	M.	F.	M.	F.			M.	F.	M.	F.	M.		F.	M.	F.	M.	F.	M.	F.	M.	F.	
																								pa-reggiata
20	21	22	23	24	25	26	27	28	29	30	31	32	33	34	35	36	37	38	39	40	41	42	43	

MALI GOVERNATIVE.

riori.

10	2	10	2	16	22	6	16	2	10	2	10				
6	3	6	2	9	6	0	0	8							
41	11	37	9	30	24	52	46								
59	21	58	17	45	43	83	75								
20	7	8	20	50	21	47	18	23	7	23	6				
9	9	9	5	18	15	18	14								
35	44	35	33	58	48	79	68								
17	5	17	25	17	22	17									
13	3	13	2	15	11	16	15								
15	2	14	1	16	19	17	15								
26	12	26	6	10	10	38	32								
1	1	6	6	1	1	1									
27	18	43	23	5	23	23	114	10	78	18	70	5	46		
14	13	10	8	14	8	14	13								
14	9	10	5	8	21	2	14	9	14	5	10				
33	3	8	28	3	6	5	3	3	41	3	34				
35	1	20	29	14	2	45	29	1	55	43					
12	10	12	6	15	14	22	18								
8	3	7	2	17	13	11	9								
26	1	26	1	1	11	19	1	26	1	26					
9	26	47	19	7	15	18	11	46	40	23	15	56	45	25	26
5	10	4	1	6	4	15	5								
41	72	41	40	37	15	113	81								

18. — Istruzione elementare.

Istruzione elementare.

Numero d'ordine	PROVINCIE	SEDE, DENOMINAZIONE E QUALITÀ DELLA SCUOLA	Esami per la patente inferiore															
			Provenienza dei candidati esaminati								Provenienza dei candidati approvati							
			da scuola governativa		da scuola normale				da altra provenienza.		da scuola governativa		da scuola normale				da altra provenienza	
			M.	F.	pa-reggiata		non pa-reggiata		M.	F.	M.	F.	pa-reggiata		non pa-reggiata		M.	F.
					6	7	8	9					10	11	12	13		

Segue I. — SCUOLE NORMALI GOVERNATIVE

		a) — Scuole Normali Governative															
47	Milano	Milano — Carlo Tenca	femminile	8	19	7	7	19	7	7	7	7	7	7	7	7	7
48		Napoli — Luigi Settembrini	maschile	6	29	5	10	5	10	5	10	5	10	5	10	5	10
49	Napoli	Napoli — Eleonora Pimentel Fonseca	femminile	48	17	48	17	48	17	48	17	48	17	48	17	48	17
50		Napoli — Margherita di Savoia	femminile	26	26	26	26	26	26	26	26	26	26	26	26	26	26
51	Novara	Vercelli — Rosa Stampa	femminile	7	46	36	5	21	21	21	21	21	21	21	21	21	21
52		Padova — Aristide Gabelli	maschile	23	14	22	2	2	2	2	2	2	2	2	2	2	2
53	Padova	Padova — Erminia Fusi Fusinato	femminile	31	2	26	26	1	4	1	4	1	4	1	4	1	4
54		Palermo — Agostino de' Cosmi	maschile	37	30	19	5	5	5	5	5	5	5	5	5	5	5
55	Palermo	Palermo — Regina Margherita	femminile	6	4	4	4	4	4	4	4	4	4	4	4	4	4
56	Parma	Parma — Antonietta Tomassini	femminile	1	2	9	1	7	7	7	7	7	7	7	7	7	7
57	Pavia	Pavia — Adelaide Cairoli	femminile	12	3	4	11	8	8	8	8	8	8	8	8	8	8
58		Perugia — Ignazio Danti	maschile	3	8	8	8	8	8	8	8	8	8	8	8	8	8
59	Perugia	Perugia — Assunta Pieralli	femminile	4	8	4	3	3	3	3	3	3	3	3	3	3	3
60	Pesaro e Urbino	Urbino — Bernardino Baldi	maschile	13	4	19	12	3	18	3	18	3	18	3	18	3	18
61	Piacenza	Piacenza — Giulia Molino-Colombini	femminile	1	3	1	1	3	3	3	3	3	3	3	3	3	3
62	Pisa	Pisa — Leonardo Filonaccini	maschile	11	9	16	10	3	9	3	9	3	9	3	9	3	9
63		Oneglia — Carlo Amoretti	maschile	11	8	7	2	2	2	2	2	2	2	2	2	2	2
64	Porto Maurizio	Oneglia — Maria Pellegri-Amoretti	femminile	4	8	4	3	3	3	3	3	3	3	3	3	3	3
65	Potenza	Potenza — Clotilde di Savoia	femminile	16	22	5	14	13	2	13	2	13	2	13	2	13	2
66	Ravenna	Ravenna — Margherita di Savoia	femminile	2	9	3	2	6	2	6	2	6	2	6	2	6	2
67	Reggio Emilia	Reggio Emilia — Leopoldo Nobili	maschile	7	5	5	6	2	5	2	5	2	5	2	5	2	5
68		Roma — Vittoria Colonna	femminile	18	2	17	17	17	17	17	17	17	17	17	17	17	17
69	Roma	Roma — Giannina Milli	femminile	4	4	3	4	2	1	2	1	2	1	2	1	2	1
70		Roma — Margherita di Savoia	femminile	18	6	18	18	18	18	18	18	18	18	18	18	18	18

Esami per la patente superiore																Totale generale							
Provenienza dei candidati esaminati								Provenienza dei candidati approvati								Patente inferiore				Patente superiore			
da scuola governativa		da scuola normale				da altra provenienza		da scuola governativa		da scuola normale				da altra provenienza		Esaminati		Approvati		Esaminati		Approvati	
M.	F.	pa-reggiata		non pa-reggiata		M.	F.	M.	F.	pa-reggiata		non pa-reggiata		M.	F.	M.	F.	M.	F.	M.	F.	M.	F.
		22	23	24	25					26	27	28	29										

MALI GOVERNATIVE

13	20	12	9	27	14	33	21
20	36	20	18	35	15	50	38
47	33	47	21	65	65	80	71
5	5	5	5	26	26	5	5
30	23	27	30	11	14	46	43
23	9	23	6	37	24	32	29
42	6	31	40	1	12	50	31
25	24	18	7	67	24	49	25
41	49	39	16	10	4	93	55
41	4	43	43	2	29	2	10
35	2	7	35	1	1	3	16
3	8	2	8	8	11	2	2
19	10	17	9	12	7	29	26
19	1	20	16	17	19	15	18
25	2	1	2	1	1	1	4
3	5	38	3	20	16	13	9
8	4	7	2	19	9	12	9
10	1	10	1	12	7	11	11
14	14	1	13	22	21	13	16
12	2	4	12	9	5	6	4
10	7	17	10	12	5	8	5
41	14	39	8	20	17	55	47
12	20	8	10	11	7	40	27
20	8	19	3	24	19	28	22

Table with columns: Numero d'ordine, PROVINCE, SEDE, DENOMINAZIONE E QUALITÀ DELLA SCUOLA, and Exami per la patente inferiore (Provenienza dei candidati esaminati and Provenienza dei candidati approvati).

Segue I - SCUOLE NORMALI GOVERNATIVE a) - Superiori

Table listing results for Normal Governmental Schools (Superior) across various provinces like Roma, Rovigo, Salerno, Sassari, Siena, Siracusa, Teramo, Torino, Trapani, Udine, Venezia, Verona.

b) Inferiori

Table listing results for Normal Governmental Schools (Inferior) across provinces like Aquila, Avellino, Benevento, Cagliari, Caltanissetta, Catanzaro, Grosseto, Messina.

(a) Non ebbero luogo gli esami di patente.

Table with columns: Exami per la patente superiore (Provenienza dei candidati esaminati and Provenienza dei candidati approvati) and Totale generale (Patente inferiore and Patente superiore).

MALI GOVERNATIVE a) - Superiori

Table listing results for Normal Governmental Schools (Superior) across various provinces like Roma, Rovigo, Salerno, Sassari, Siena, Siracusa, Teramo, Torino, Trapani, Udine, Venezia, Verona.

b) Inferiori

Table listing results for Normal Governmental Schools (Inferior) across various provinces like Aquila, Avellino, Benevento, Cagliari, Caltanissetta, Catanzaro, Grosseto, Messina.

Istruzione elementare.

Table with columns: Numero d'ordine, PROVINCE, SEDE, DENOMINAZIONE E QUALITÀ DELLA SCUOLA, and columns for Exams for the lower patent (Provenienza dei candidati esaminati and approvati).

Segue I. — SCUOLE NOR

b) — Infe

Table listing exam results for lower normal schools (Inferiori) across various provinces like Messina, Palermo, Pavia, etc.

II — SCUOLE NOR

a) Supe

Table listing exam results for upper normal schools (Superiori) across various provinces like Aquila, Campobasso, Caserta, etc.

(a) Non ebbero luogo gli esami di patente.

Anno scolastico 1901-02.

Table with columns: Esami per la patente superiore and Totale generale, including sub-columns for Provenienza dei candidati esaminati and approvati.

MALI GOVERNATIVE.

rioni.

Table showing exam results for government schools (Mali Governative) across various provinces.

MALI PAREGGIATE

rioni

Table showing exam results for paritary schools (Mali Pareggiate) across various provinces.

Segue Tav. IX. — RISULTATI DEGLI ESAMI DI PATENTE DATI

Istruzione elementare.

Numero d'ordine	PROVINCIE	SEDE, DENOMINAZIONE E QUALITÀ DELLA SCUOLA	Esami per la patente inferiore																								
			Provenienza dei candidati esaminati									Provenienza dei candidati approvati															
			da scuola governativa	da scuola normale						da altra provenienza	da scuola governativa	da scuola normale						da altra provenienza									
				pa-reggiata		non pa-reggiata						pa-reggiata		non pa-reggiata													
				M.	F.	M.	F.	M.	F.			M.	F.	M.	F.	M.	F.										
4	5	6	7	8	9	10	11	12	13	14	15	16	17	18	19												
1	2	3																									

Segue II - SCUOLE NOR

a) Supe

11	Torino	Torino — (annessa all'Istituto nazionale per le figlie dei militari) Di fondazione	femminile																								
12		Torino — (annessa allo Istituto Duchessa Isabella Di fondaz.)	femminile																								
13		Torino — Domenico Berti — Privata	femminile				4							4													
14	Verona	Verona — Alessandro Manzoni - Provinciale	maschile			10								8													
		Totale — Pareggiate Superiori.				25	157							19	145												

b) Infe

III - SCUOLE NOR

a) Supe

1	Vicenza	Vicenza — Provinciale	femminile														9									9
---	---------	-----------------------	-----------	--	--	--	--	--	--	--	--	--	--	--	--	--	---	--	--	--	--	--	--	--	--	---

b) Infe

NELLE SCUOLE NORMALI INFERIORI E SUPERIORI.

Anno scolastico 1901-02.

Esami per la patente superiore																	Totale generale										
Provenienza dei candidati esaminati										Provenienza dei candidati approvati							Patente inferiore				Patente superiore						
da scuola governativa	da scuola normale						da altra provenienza	da scuola governativa	da scuola normale				da altra provenienza	Esaminati		Approvati		Esaminati		Approvati							
	pa-reggiata		non pa-reggiata						pa-reggiata		non pa-reggiata			M.	F.	M.	F.	M.	F.	M.	F.						
	M.	F.	M.	F.	M.	F.			M.	F.	M.	F.		M.	F.	M.	F.	M.	F.	M.	F.						
20	21	22	23	24	25	26	27	28	29	30	31	32	33	34	35	36	37	38	39	40	41	42	43				

MALI PAREGGIATE

rioni

				23										23													
				5										5													
				5										5					4			4				58	
				6										5					10			8				6	
				22						1			1						19			218				1	
				22															25			157				10	
																			10			9				9	
																			28			224				10	
																			28			224				10	

rioni

MALI NON PAREGGIATE

rioni

rioni

QUALITÀ E GRADO
DELLE SCUOLE

1

QUALITÀ E GRADO DELLE SCUOLE	Numero delle Scuole sedi di esami		Esami per la patente inferiore																	
	Maschili e	Femminili e	Totale	Provenienza dei candidati esaminati									Provenienza dei candidati approvati							
				da scuola gover- nativa		da scuola normale				da altra prove- nienza	da scuola gover- nativa		da scuola normale				da altra prove- nienza			
				pa- reggiata	non pa- reggiata	M.	F.	M.	F.		M.	F.	M.	F.	M.	F.				
M.	F.	M.	F.	M.	F.	M.	F.	M.	F.	M.	F.	M.	F.	M.	F.					
Governative	Superiori	27	56	83	342	868	1	..	374	446	275	244	286	782	1	..	144	221	106	114
	Inferiori (a)	5	11	16	39	99	40	42	39	15	34	91	17	18	11	7
Pareggiate	Superiori	3	11	14	25	157	19	145
	Inferiori
Non pareggiate	Superiori	1	1	9	9
	Inferiori
Totale	Superiori	30	68	98	342	868	26	157	374	455	275	244	286	782	20	145	144	230	106	114
	Inferiori	5	11	16	39	99	40	42	39	15	34	91	17	18	11	7
Totale generale (a)		35	79	114	381	967	26	157	414	497	314	259	320	873	20	145	161	248	117	121

(a) Nella scuola normale di Lanusei ed in quella di Petralia Sottana non ebbero luogo gli esami di patente. — Vedi nota a pag. 140 e 142.

NELLE SCUOLE NORMALI INFERIORI E SUPERIORI.

Esami per la patente superiore																Totale generale							
Provenienza dei candidati esaminati									Provenienza dei candidati approvati							Patente inferiore				Patente superiore			
da scuola gover- nativa	da scuola normale				da altra prove- nienza	da scuola gover- nativa	da scuola normale				da altra prove- nienza	Esaminati	Approvati	Esaminati	Approvati								
	pa- reggiata	non pa- reggiata	M.	F.			pa- reggiata	non pa- reggiata	M.	F.						M.	F.	M.	F.				
M.	F.	M.	F.	M.	F.	M.	F.	M.	F.	M.	F.	M.	F.	M.	F.	M.	F.	M.	F.	M.	F.		
303	1325	3	..	323	660	227	258	263	1233	3	..	151	379	103	156	992	1558	537	1117	856	2243	520	1708
..	118	156	62	116
..	..	22	223	1	1	19	218	1	25	157	19	115	23	221	19	219
..
..
..
..
308	1325	25	223	323	670	228	259	263	1233	22	218	151	389	103	157	1017	1724	536	1271	879	2477	539	1927
..	118	156	62	116
308	1325	25	223	323	670	228	259	263	1233	22	218	151	389	103	157	1135	1880	618	1387	879	2477	539	1927

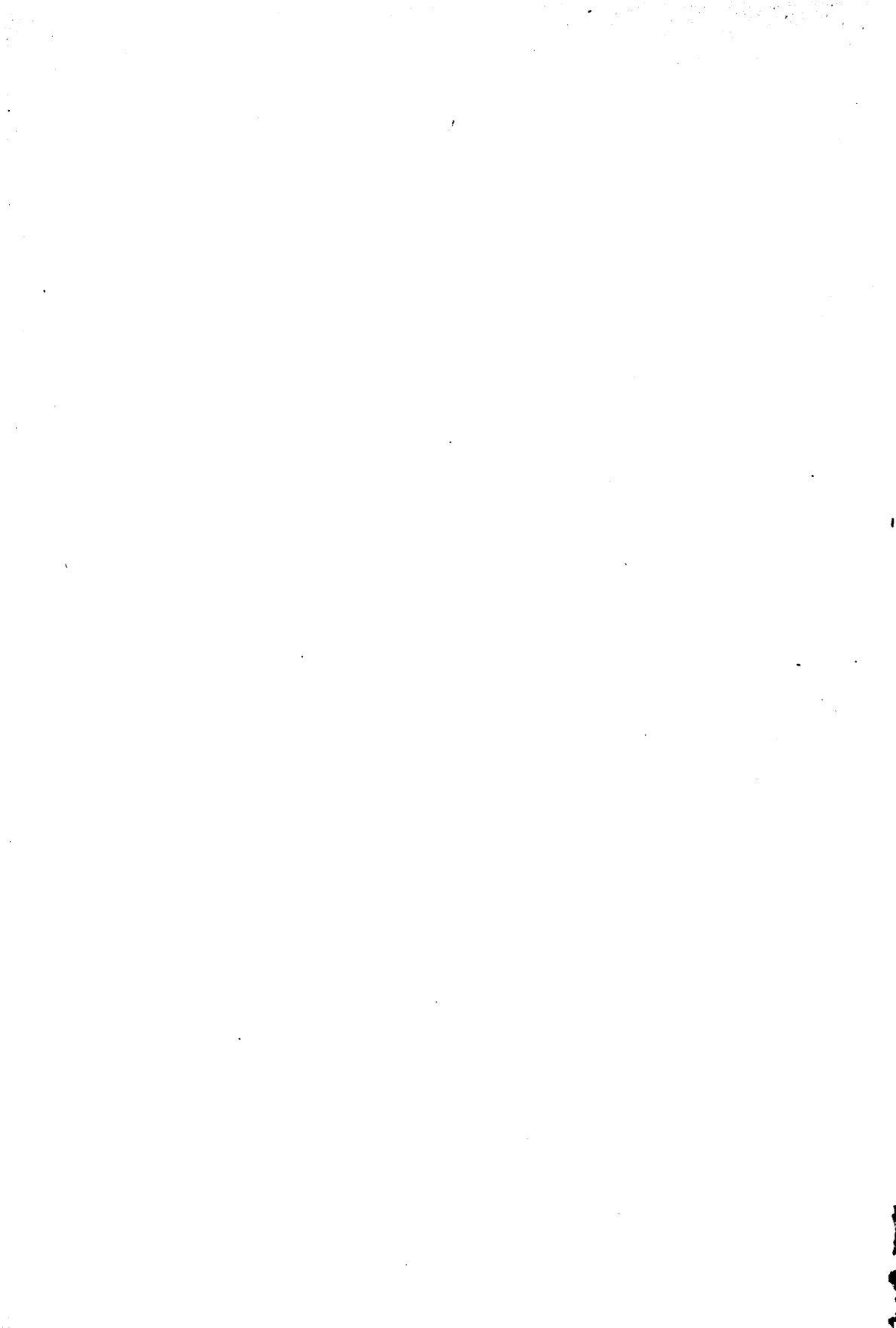

INDICE

Introduzione	<i>Pag.</i>	ii
Tav. I. — Asili infantili, secondo l'origine per provincie e per compartimenti	»	3
Tav. II. — Asili infantili. — Riassunto per provincie e per compartimenti.	»	16
Tav. III. — Numero e grado del personale insegnante	»	19
Tav. IV. — Scuole elementari diurne pubbliche	»	38
Tav. V. — Scuole elementari diurne private	»	76
Tav. VI. — Risultati degli esami di proscioglimento dall'obbligo dell'istruzione elementare	»	84
Tav. VII. — Scuole serali e festive	»	96
Tav. VIII. — Scuole normali. — Iscritti, frequentanti e risultati degli esami di promozione	»	118
Tav. IX. — Scuole normali. — Risultati degli esami di patente	»	134



ERRORI DI STAMPA E CORREZIONI

Pagina	1	colonna	42	— Scuole elementari diurne pubbliche — Totale Como	<i>torrecci</i>	1	<i>leggasi</i>	12
»	76	»	11	— Scuole elementari diurne private — Altri Comuni Bergamo	»	310	»	210
»	118	»	3	— Scuole normali governative superiori — Bari (maschile)	»	Bianchi Dattula	»	Bianchi Dottula
»	121	»	12	— Scuole normali governative superiori — Milano (femminile)	»	31	»	3
»	140	»	3	— Scuole normali governative inferiori — Grosseto	»	Ciamagnini Fabrini	»	Ciamagnini Fabrieni
»	145	»	31	— Scuole normali parificate superiori — Torino (privata Berti)	»	5	»	57

~~—————~~