

ISTAT - Biblioteca	
Inventario S.B.N.	5779
Data	2000

372. PL5021

MINISTERO DI AGRICOLTURA, INDUSTRIA E COMMERCIO

DIREZIONE GENERALE DELLA STATISTICA

STATISTICA

DELLA

ISTRUZIONE ELEMENTARE

PER L'ANNO SCOLASTICO 1892-93

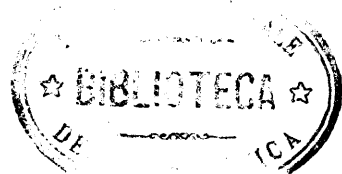

ROMA
TIPOGRAFIA ELZEVIANA
di Adelaide ved. Pateras

1894



INDICE

INTRODUZIONE	Pag. v
TAV. I. — Asili infantili - Notizie distinte secondo l'origine per provincie e per com- partimenti »	2
» II. — Asili infantili - Riassunto per provincie e per compartimenti »	14
» III. — Numero e grado del personale insegnante. »	17
» IV. — Scuole elementari diurne pubbliche »	34
» V. — Scuole elementari diurne private »	68
» VI. — Classificazione per età degli iscritti nelle scuole elementari pubbliche e private »	76
» VII. — Risultati degli esami di proscioglimento dall'obbligo dell'istruzione elementare e degli esami di licenza elementare superiore »	92
» VIII. — Scuole serali e festive »	114
» IX. — Scuole superiori o complementari femminili »	136
» X. — Scuole normali - Iscrizioni, frequenza ed esami annuali di promozione . . . »	142
» XI. — Scuole normali - Risultati degli esami di patente »	160



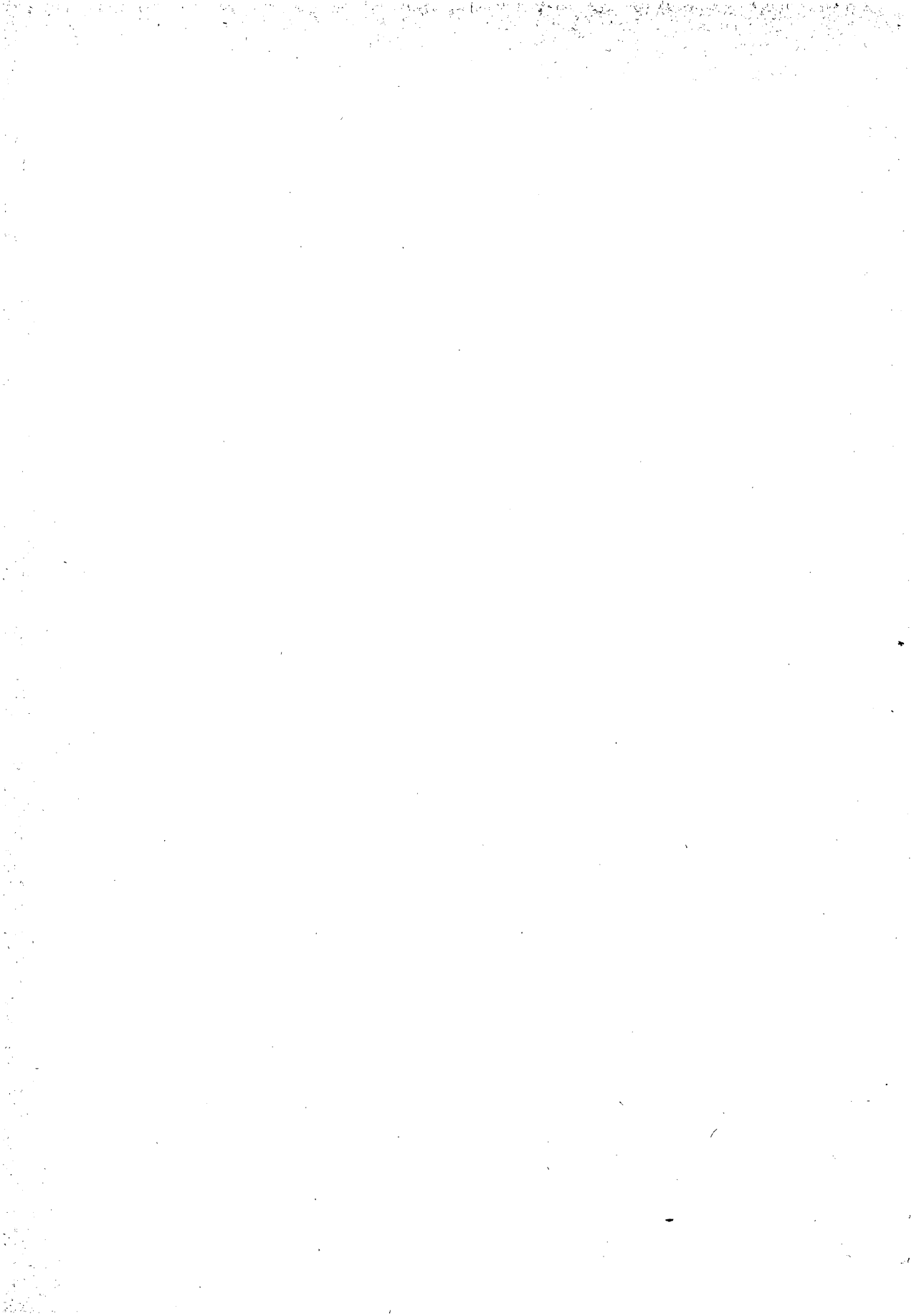



INTRODUZIONE

Il presente volume comprende la statistica degli asili infantili e della istruzione elementare pubblica e privata, cioè delle scuole primarie diurne, serali e festive, delle scuole superiori o complementari femminili, e delle scuole normali maschili e femminili per l'anno scolastico 1892-93.

Si contavano nel detto anno 2,572 asili infantili, tra pubblici e privati, 58,277 scuole elementari diurne (49,722 pubbliche e 8,555 private), 5,946 scuole serali e festive (3,492 serali e 2,454 festive), 157 scuole superiori o complementari femminili e 148 scuole normali (100 governative, 13 pareggiate, e 35 non pareggiate).

In questi diversi istituti e scuole si raccolsero 3,007,557 alunni iscritti durante l'anno, cioè:

302,754	negli asili infantili ;		
2,291,966	nelle scuole elementari pubbliche ;		
195,837	id.	id.	private ;
128,780	id.	id.	serali ;
64,580	id.	id.	festive ;
4,963	id.	superiori o complementari femminili ;	
18,677	id.	normali.	

Seguono, per ciascuno dei compartimenti nei quali si suole dividere il territorio del Regno, le cifre degli istituti di istruzione infantile, elementare e normale, e degli iscritti nei medesimi :

TAV. I. — Numero degli istituti di istruzione elementare e normale e numero degli iscritti nell'anno 1892-93.

COMPARTIMENTI	ASILI INFANTILI		SCUOLE ELEMENTARI DIURNE				SCUOLE SERALI E FESTIVE				SCUOLE SUPERIORI femminili		SCUOLE NORMALI	
	Numero degli asili	Numero degli iscritti	PUBBLICHE		PRIVATE		SCUOLE SERALI		SCUOLE FESTIVE		Numero delle scuole	Numero degli iscritti	Numero delle scuole	Numero degli iscritti
			Numero delle scuole	Numero degli iscritti	Numero delle scuole	Numero degli iscritti	Numero delle scuole	Numero degli iscritti						
Piemonte	621	80492	8324	395608	910	22017	515	18267	554	17732	18	740	24	2814
Liguria	114	15498	1943	87741	478	11050	136	3629	134	2800	6	287	5	681
Lombardia	800	84237	7892	421782	1189	29565	548	20364	572	17848	40	1547	14	2727
Veneto	148	14948	5109	283408	637	13391	248	7716	425	8796	15	422	13	1896
Emilia	138	12366	3971	187890	833	17296	192	5507	251	4565	12	358	9	1527
Toscana	110	12733	2990	142512	967	22923	152	4469	74	1503	37	693	13	1448
Marche	96	8239	1716	59832	275	4547	152	3622	69	1274	5	87	7	563
Umbria	32	3048	1213	42135	137	2380	114	2948	32	543	4	41	3	260
Roma	128	16037	1633	72137	610	15686	195	7667	137	3592	4	192	7	968
Abruzzi	45	4071	1918	81636	142	2828	117	3664	55	1420	8	596
Campania	156	24059	3823	156402	1585	37395	260	9699	64	1834	4	140	16	1854
Puglie	78	13081	2094	84064	216	4816	205	10246	8	234	1	25	5	588
Basilicata	14	1554	604	22692	36	939	34	1680	13	410	3	219
Calabrie	18	1835	1623	53350	135	2432	73	3129	28	668	2	11	4	292
Sicilia	61	7936	3834	157659	368	7609	500	23458	25	825	9	420	13	1771
Sardegna	13	2620	1035	43118	37	963	51	2715	13	536	4	473
REGNO	2572	302754	49722	2291966	8555	195837	3492	128780	2454	64580	157	4963	148	18677
Media per 100,000 abitanti . . .	8.42	991.47	162.83	7505.83	28.02	641.33	11.44	421.73	8.04	211.49	0.51	16.25	0.48	61.16

Paragonando il numero degli istituti alla popolazione del Regno la quale, al 31 dicembre 1892 si calcolava di 30,535,848 abitanti, si trovano

8 asili infantili con 991 alunni	per ogni 100,000 abitanti ;
163 scuole elementari pubbliche con 7,506 alunni	id.
28 scuole elementari private con 641 alunni	id.
11 scuole serali con 422 alunni	id.
8 scuole festive con 211 alunni	id.
0,51 scuole superiori femminili con 16 alunni	id.
0,48 scuole normali con 61 alunni	id.

§ I. — Asili infantili.

Gli asili d'infanzia, destinati, come il nome lo indica, a porgere la prima educazione ed istruzione ai bambini, sono fondati dai comuni o da altri corpi morali, ovvero anche da privati cittadini od associazioni.

Per aprire al pubblico un asilo d'infanzia si richiede l'autorizzazione del Governo, che la concede, previa l'ispezione dei locali e dopo avere riconosciuta l'idoneità e la moralità delle maestre e della direttrice ed approvato il regolamento disciplinare dell'Istituto. Anche per istituire un asilo privato, gratuito od a pagamento, si richiede l'approvazione governativa e occorre che le maestre siano munite di patente.

Di regola negli asili infantili si accolgono i fanciulli da 2 anni e mezzo a sei compiuti.

L'istituzione degli asili infantili non è obbligatoria pei comuni; ma pei grandi benefici che essa arreca, fu promossa dai municipi, i quali molti ne apersero a loro spese ed anche in maggior numero ne sussidiarono. Il Governo, le provincie, le associazioni ed i privati cittadini contribuiscono, senz'obbligo di legge, al mantenimento degli asili mediante assegni ed elargizioni occasionali.

Molti asili sono stati eretti in Corpo morale; altri non lo sono, non avendo ancora mezzi che bastino ad assicurarne il mantenimento in perpetuo.

Gli asili infantili pubblici sono retti colle norme tracciate dalla legge sulle opere pie del 27 luglio 1890, e per questo riguardo dipendono dal Ministero dell'interno; essi sono amministrati da Commissioni variamente composte, in rappresentanza dell'Ente fondatore, mentre per l'indirizzo pedagogico dipendono dal Ministero della pubblica istruzione. Il quale ha iscritto nel proprio bilancio una somma per promuovere l'istituzione di asili infantili e migliorare quelli esistenti, specialmente per ciò che riguarda gli edifici, la suppellettile ed il materiale didattico.

Sono prescritte frequenti ispezioni e col mezzo di conferenze si diffondono le cognizioni e le notizie utili al miglioramento della educazione infantile.

Inoltre, col regolamento 24 settembre 1889, il governo istituì presso ciascuna scuola normale femminile un asilo infantile modello per la preparazione delle maestre e delle direttrici di asili d'infanzia.

CONDIZIONI D'AMMISSIONE DEGLI ALUNNI E METODO D'INSEGNAMENTO. — Nel maggior numero degli asili si ricevono i bambini gratuitamente; in altri si fa pagare una tenue rata mensile ai fanciulli appartenenti alle famiglie agiate; in altri ancora si ricevono bambini solo a pagamento.

Alla fine del 1893 erano aperti asili infantili in 1776 comuni; e siccome in molte ne esisteva più di uno, gli asili d'infanzia erano in complesso 2572, tra pubblici e privati ed accoglievano 302,754 bambini, cioè 153,295 maschi e 149,459 femmine.

Gli asili infantili si dividevano secondo il carattere giuridico in

- 1196 Opere pie ovvero associazioni riconosciute come enti morali;
- 1376 non eretti in Corpo morale.

Di questi ultimi:

- 425 sono stati aperti dai comuni;
- 139 da altri enti morali;
- 812 da associazioni non riconosciute come enti morali o da privati cittadini.

Riguardo alle condizioni di ammissione degli alunni, in

- 973 asili essi vi erano ricevuti gratuitamente; in
- 1041 pagavano i fanciulli di famiglia agiata; e negli altri
- 558 pagavano tutti gli alunni.

Tra gl' istituti a pagamento per tutti gli alunni ve ne sono 342 privati, fra i pubblici ve ne sono 216.

Non tutti però gli istituti privati hanno i caratteri di veri e propri asili d'infanzia; molti di essi sono sale di custodia o scuole infantili, nelle quali si dà ai bambini una qualche istruzione ed educazione, ma senza metodo o programma ben determinato.

Riguardo al metodo d'insegnamento, in 448 asili si seguiva il metodo Froebeliano; in 141 il metodo Aportiano; in 1983 un metodo misto. Lo Stato con sussidi ed elargizioni promuove l'istituzione di asili a metodo Froebeliano e gli asili annessi alle scuole normali femminili sono retti ancor essi col metodo Froebeliano.

AMMONTARE DEI PROVENTI. — I fondi coi quali si provvede al mantenimento degli asili nel 1893 ammontarono a L. 6,540,909.

Essi provenivano da diverse fonti, e cioè: da lasciti e rendite patrimoniali; da sussidi dello Stato; da sussidi delle provincie; da fondi pagati dai comuni; da altri enti morali; dalle contribuzioni degli alunni e da altri cespiti.

Per 160 asili non si ebbero notizie intorno ai proventi. Conviene pure avvertire che non vengono sempre dichiarati tutti i proventi coi quali si provvede al mantenimento degli asili, e che è difficile accertare l'importo dei contributi degli alunni negli istituti privati.

Nelle tavole I e II gli asili infantili sono classificati secondo la loro origine, e si trova indicato il numero degli alunni e l'ammontare dei proventi coi quali si provvede al loro mantenimento per ciascuna categoria.

Nei seguenti specchietti sono riassunte le notizie circa il numero degli asili, il numero degli alunni e l'ammontare dei proventi, per le varie categorie di asili.

TAV. II. — Numero degli asili infantili, numero degli iscritti ed ammontare dei proventi, distinti secondo l'origine degli asili, nel 1893.

A S I L I	Numero effettivo dei comuni aventi asili	Numero dei comuni aventi asili di ciascuna categoria	Numero complessivo degli asili di ciascuna categoria	NUMERO degli asili nei quali si segue			NUMERO degli asili			PERSONALE insegnante e dirigente		NUMERO DEGLI ISCRITTI			TOTALE dei proventi
				il metodo Apotiano	il metodo Froebeliano	un metodo misto	a pagamento		gratuiti	Maschi	Femmine	Maschi	Femmine	Totale	
							per tutti gli anni	per soli fanciulli di famiglia agiata							
Opere pie o corpi morali	1776	974	1196	56	194	946	140	705	351	68	3764	94226	89206	183432	4764174
da altro ente morale		115	139	3	51	85	44	36	59	10	295	5872	6224	12096	230720
da comuni		330	425	39	97	289	32	70	323	11	733	22772	22366	45138	673758
da associazioni o da privati.	489	812	43	106	663	342	230	240	43	1564	30425	31663	62088	872257	
REGNO		2572	141	448	1983	558	1041	973	132	6356	153295	149459	302754	6540909	

TAV. III. — Numero degli asili, numero degli alunni ed ammontare dei proventi, distinti per compartimenti, nel 1893.

COMPARTIMENTI	Fanciulli dai 3 ai 6 anni (Censimento 1881)	Numero dei comuni aventi asili infantili	NUMERO DEGLI ASILI									NUMERO DEGLI ASILI			PERSONALE inse- gnante e dirigente	NUMERO DEGLI ISCRITTI			TOTALE dei PROVENTI	PROPORZIONI				
			Opere pie o corpi moralì	non eretti in corpo morale ed aperti			Totale	NUMERO DEGLI ASILI nei quali si segue			a pagamento per			Maschi		Femmine	Totale	Numero dei fanciulli da 3 a 6 anni per un asilo		Numero degli alunni per un asilo	Provento medio per asilo	Provento medio per alunno		
				da altro ente mo- rale	dai comuni	da associazioni o da privati		Il metodo Apor- tiano	il metodo Froebe- liano	un metodo misto	tutti gli alunni	i fanciulli di fa- miglia agiata	gratuiti										Maschi	Femmine
Piemonte	218662	507	454	21	24	122	621	36	70	515	123	350	148	45	1549	40124	40368	80492	1617746	352	130	2605	20.10	
Liguria	59029	85	89	1	3	21	114	10	13	91	22	74	18	3	373	7638	7860	15498	458265	518	136	4020	29.57	
Lombardia	267587	479	251	27	188	334	800	40	96	664	262	227	311	26	1593	42215	42022	84237	1365919	335	105	1707	16.22	
Veneto	205288	82	36	2	28	82	148	20	35	93	38	59	51	9	354	7707	7241	14948	299267	1387	101	2022	20.02	
Emilia	144920	88	56	4	15	63	138	8	34	96	27	62	49	13	372	6697	5669	12366	456304	1050	90	3307	36.90	
Toscana	145520	78	33	9	17	51	110	7	19	84	4	36	70	13	313	6510	6223	12733	283173	1323	116	2574	22.24	
Marche	58863	81	38	10	28	20	96	4	21	71	11	44	41	3	228	4261	3978	8239	206468	613	86	2151	25.06	
Umbria	35570	28	15	4	6	7	32	..	8	24	3	15	14	2	85	1574	1474	3048	80957	1112	95	2530	26.56	
Roma	54310	62	23	1	43	61	128	7	28	93	24	27	77	10	342	8523	7514	16037	342845	424	125	2678	21.38	
Abruzzi	91004	43	32	5	3	5	45	..	10	35	5	20	20	..	111	1996	2075	4071	117786	2022	91	2618	28.93	
Campania	194300	100	81	25	36	14	156	4	57	95	22	54	80	1	497	13079	10980	24059	654925	1246	154	4198	27.22	
Puglie	113695	72	40	8	25	5	78	1	29	48	4	24	50	4	238	6337	6744	13081	303632	1458	168	3893	23.21	
Basilicata	38981	11	6	4	..	4	14	..	4	10	2	8	4	..	34	820	734	1554	37932	2784	111	2709	24.41	
Calabrie	92515	14	13	3	2	..	18	2	3	13	1	6	11	2	36	901	934	1835	54189	5140	102	3011	29.53	
Sicilia	221564	38	20	13	7	21	61	2	21	38	8	27	26	1	182	3760	4176	7936	210563	3632	130	3452	26.53	
Sardegna	48942	8	9	2	..	2	13	13	2	8	3	..	49	1153	1467	2620	50938	3765	202	3918	19.44	
Regno.	1990750	1776	1196	139	425	812	2572	141	448	1983	558	1041	973	132	6356	153295	149459	302754	6540909	774	118	2543	21.60	

Ragguagliando il numero degli asili alla popolazione da 3 a 6 anni, che può trovarsi negli asili, si trova un asilo per 774 abitanti entro questi limiti di età; e ragguagliando il numero degli iscritti alla popolazione entro quelle medesime classi di età, si ha il rapporto di 1521 alunni per 10,000 fanciulli.

CONFRONTI CON GLI ANNI PRECEDENTI. — Per gli anni 1872, 1877, 1878 e 1879 furono raccolte le notizie soltanto degli asili di carattere pubblico. Pel 1882 furono raccolte le notizie per gli asili pubblici e privati riuniti insieme, comprendendo fra gli istituti infantili anche le classi preparatorie annesse alle scuole elementari. In nessuna però di quelle statistiche, fino a tutto il 1882, apparisce fatta la divisione precisa dei veri e propri asili pubblici da quelli privati, nè di quelli eretti in corpo morale dagli altri; si può anzi dubitare che in qualche anno siano stati compresi fra gli asili pubblici anche parecchi privati. Coll'anno 1883 si è cercato di dividere con maggior precisione gli asili pubblici dai privati; e si sono distinti fra i primi quelli costituiti in opera pia. È certo però che molti istituti privati sfuggirono alla statistica del 1883 ed una parte di essi poterono essere annoverati nelle statistiche posteriori. Ciò potrebbe spiegare l'aumento improvviso che si osserva dal 1883 al 1884 nel numero degli asili privati; il quale aumento è in gran parte solo apparente dipendendo dalle lacune rimaste nella statistica del 1883.

Riuniamo nella seguente tabella le cifre pubblicate nelle statistiche precedenti.

Tav. IV. — Numero degli asili pubblici e privati e numero degli alunni dal 1872 al 1893.

ANNI	NUMERO					ALUNNI							PERSONALE insegnante e dirigente		
	DEGLI ASILI PUBBLICI			degli asili fondati da privati	TOTALE degli asili pubblici e privati	NEGLI ASILI INFANTILI pubblici		NEGLI ASILI INFANTILI fondati da privati		TOTALE			negli asili pubblici	negli asili fondati da privati	TOTALE
	opere pie ed altri enti morali autonomi	non eretti in ente morale	Totale			Maschi	Femmine	Maschi	Femmine	negli asili pubblici	negli asili fondati da privati	nel complesso degli asili pubblici e privati			
1872	1099	65727	65079	130806	2627
1877	1287	?	?	117078	?	?	?
1878	1543	88191	87327	175518	3729
1879	1566	92905	90904	183809	3752
1882	2516	243972	5229
1883	944	435	1379	362	1741	97245	93772	13353	14588	191017	27941	218958	4307	761	5068
1884	897	536	1433	602	2035	96449	93800	18538	20723	190249	39261	229510	4141	1189	5330
1885	917	511	1428	655	2083	100045	98050	20567	21703	193095	42270	240365	4259	1272	5531
1886	976	513	1489	650	2139	106624	102649	21190	22300	209273	43490	252763	4359	1244	5603
1887	1021	532	1553	671	2224	109602	106339	20849	22048	215941	42897	258838	4507	1243	5750
1888	1055	539	1594	624	2218	112043	108981	19655	20827	221024	40482	261506
1889	1081	537	1618	602	2220	116392	112098	19747	19949	228490	39696	268186
1890	1118	596	1714	582	2296	121357	116906	19580	20361	238263	39941	278204	4804	1088	5892
1891	1151	525	1676	556	2232	119003	113475	23560	23927	232478	47487	279965	4720	1167	5887
1892	1178	528	1706	642	2348	121827	114603	27369	28325	236430	55694	292124	4773	1362	6135
1893	1196	564	1760	812	2572	122870	117796	30425	31663	240666	62088	302754	4881	1607	6488

(a) La diminuzione che si osserva nel numero degli asili pubblici non eretti in ente morale e l'aumento degli asili privati, dipende dal fatto che, per un migliore accertamento della costituzione giuridica degli asili una parte di quelli che prima erano compresi sotto il titolo di asili mantenuti da società, furono collocati fra quelli tenuti da società riconosciute come enti morali; l'altra parte fu collocata fra gli asili mantenuti da privati. Nel 1891 non si poterono ottenere le notizie per alcuni asili di comuni e di privati in diverse provincie.

Nelle statistiche della istruzione elementare si sogliono confrontare le cifre dell'ultimo anno con quelle degli anni precedenti, cominciando dal 1871-72, cioè dal primo anno scolastico in cui il territorio del Regno comprendeva anche la città e provincia di Roma.

Conviene fare un'avvertenza circa il metodo tenuto per calcolare la popolazione del Regno e delle singole provincie. Fino al 1889-90 la popolazione si determinava per ciascuna provincia aggiungendo alla cifra dei presenti al 31 dicembre 1881 il numero dei nati posteriormente e sottraendone i morti, senza riguardo ai movimenti di immigrazione e di emigrazione da e per l'estero, nè al movimento fra le varie provincie (1).

A partire dal 1882 la popolazione di ciascuna Provincia fu calcolata d'anno in anno, supponendo che sia aumentata nelle medesime proporzioni in cui è cresciuta nell'intervallo fra gli ultimi due censimenti (1).

Procedendo a questo modo, si è trovato che al 31 dicembre 1892, la popolazione del Regno sarebbe stata 30,535,848, mentre che, col metodo che si seguiva precedentemente, la popolazione sarebbe apparsa di 31,878,115, cioè di oltre un milione di più.

Per gli anni fra il 1871 e 1881, la popolazione è stata ricalcolata, per ciascun anno, distribuendo in 10 parti eguali l'aumento trovato dal confronto fra i due censimenti (1). La popolazione censita o calcolata, al 31 dicembre, in base alla quale sono stati fatti i rapporti nella presente statistica, è la seguente per ciascun anno dal 1871 al 1892 :

1871	popolazione censita	26,801,154
1872	calcolata	26,967,001
1873	id.	27,132,848
1874	id.	27,298,695
1875	id.	27,464,542
1876	id.	27,630,389
1877	id.	27,796,236
1878	id.	27,962,084
1879	id.	28,127,932
1880	id.	28,293,780
1881	censita	28,459,628
1882	calcolata	28,648,381
1883	id.	28,837,134
1884	id.	29,025,887
1885	id.	29,214,640
1886	id.	29,403,393
1887	id.	29,592,146
1888	id.	29,780,900
1889	id.	29,969,654
1890	id.	30,158,533
1891	id.	30,347,291
1892	id.	30,535,848

Diamo nel seguente specchio le proporzioni del numero degli asili e di quello degli alunni dal 1872 al 1893.

(1) Vedi *Movimento dello Stato civile*, anno XXX, 1891, pag. IV.

TAV. V. — Cifre proporzionali per gli asili pubblici e privati e per gli alunni dal 1872 al 1893.

ANNI	PER 100,000 ABITANTI					ALUNNI PER ASILO						
	ASILI INFANTILI PUBBLICI			Asili infantili fondati dai privati	TOTALE	NEGLI ASILO INFANTILI PUBBLICI		NEGLI ASILO FONDATI DA PRIVATI		TOTALE		
	Opere pie o corpi morali	Non eretti in corpo morale	TOTALE			Maschi	Femmine	Maschi	Femmine	Maschi	Femmine	Complesso
1872	4.1	59.81	59.22	119.03
1877	4.7	114.97
1878	5.5	57.16	56.60	113.76
1879	5.6	59.33	58.05	117.38
1882	8.8	47.91	49.06	96.97
1883	3.3	1.5	4.8	1.3	6.1	70.52	68.00	36.89	40.30	63.53	62.24	125.77
1884	3.1	1.9	5.0	2.1	7.1	67.31	65.46	30.79	34.42	56.50	56.28	112.78
1885	3.1	1.8	4.9	2.3	7.2	70.06	68.66	31.40	33.13	57.90	57.49	115.39
1886	3.3	1.8	5.1	2.2	7.3	71.60	67.93	32.60	34.30	59.75	58.41	118.16
1887	3.5	1.8	5.3	2.3	7.6	70.57	68.47	31.07	32.85	58.65	57.73	116.38
1888	3.6	1.8	5.4	2.1	7.5	70.29	68.37	31.50	33.38	59.38	58.52	117.90
1889	3.6	1.8	5.4	2.0	7.4	71.94	69.28	32.80	33.14	61.32	59.48	120.80
1890	3.7	2.0	5.7	2.0	7.7	71.17	68.52	33.64	34.98	61.38	59.79	121.17
1891	3.8	1.8	5.6	1.8	7.4	71.00	67.71	42.37	43.03	63.87	61.56	125.43
1892	3.9	1.7	5.6	2.1	7.7	71.41	67.18	42.63	44.12	63.54	60.87	124.41
1893	3.9	1.8	5.7	2.7	8.4	69.81	66.93	37.47	38.99	59.60	58.11	117.71

AIX

§ II. — Istruzione obbligatoria.

La legge organica sulla pubblica istruzione del 13 novembre 1859 obbligava i padri di famiglia o coloro che ne facevano le veci a procacciare, nel modo che avessero stimato più conveniente, ai loro figli, in età dai 6 ai 12 anni, l'istruzione che s'impartisce nelle classi del corso elementare inferiore, minacciando di una multa fino a 50 lire coloro che non avessero adempiuto a quest'obbligo.

Più tardi fu fatta la legge del 15 luglio 1877, la quale prescrisse che i fanciulli da 6 anni compiuti a 9 dovessero frequentare le scuole elementari del comune, se i loro genitori o chi ne fa le veci, non provvedessero alla loro istruzione in scuole private autorizzate o mediante l'insegnamento nella famiglia.

L'obbligo fu stabilito per regola fino ai 9 anni compiuti, ma può prolungarsi fino ai 10 se l'alunno non venga approvato in un esperimento finale, sostenuto sulle materie del corso elementare inferiore. Possono essere sempre ammessi sino ai 12 anni, nelle scuole elementari inferiori, quei fanciulli che, non essendo stati prosciolti dall'obbligo si presentino, per frequentarle, a fine di compiere la loro istruzione elementare inferiore e superare l'esame di proscioglimento. Il corso elementare inferiore obbligatorio comprende le prime nozioni dei doveri dell'uomo e del cittadino, la lettura, la calligrafia, i rudimenti della lingua italiana, dell'aritmetica e del sistema metrico e la ginnastica (1).

Esso si compie in tre anni ed in tre classi distinte (1^a, 2^a e 3^a classe).

Ai parenti che trasgrediscono all'obbligo di inviare i figli alle scuole elementari, la legge commina l'ammonizione, da darsi dal sindaco. L'ammenda che secondo la legge del 1859 poteva estendersi fino a lire 50, fu ridotta nei limiti da 50 centesimi a 10 lire, in caso di recidiva; ma vi si aggiunge la privazione di ogni attestato dell'autorità comunale per ottenere sussidi od impieghi od il permesso di porto d'armi.

Per accertare il numero dei fanciulli obbligati alla scuola, la legge dispone che i sindaci, ogni anno, almeno un mese prima dell'apertura delle scuole, facciano l'elenco dei fanciulli che in ciascun comune hanno compiuta l'età di 6 anni. Chiusa l'iscrizione i maestri fanno tenere i registri ai sindaci; i quali, riscontrandoli coll'elenco degli obbligati, accertano il numero di quelli mancanti.

Gli insegnanti di scuole private ed i direttori di istituti di beneficenza, che accolgono fanciulli dell'età dai 6 ai 9 anni compiuti, debbono essi pure mandar al sindaco l'elenco degli obbligati che frequentano le scuole. I genitori dei fanciulli mancanti alla scuola, sono prima dell'applicazione dell'ammenda, chiamati ed ammoniti dal sindaco. Si ritengono per legittimi motivi di scusa le malattie permanenti, la distanza dalla scuola di oltre due chilometri, la difficoltà delle strade e la povertà assoluta, se nel comune non sono stabiliti i sussidi per gli alunni poveri.

(1) L'insegnamento della ginnastica, fu reso obbligatorio per le scuole elementari colla legge 2 luglio 1878; col regolamento 16 febbraio 1888 fu stabilito che nelle scuole elementari, l'insegnamento religioso fosse impartito a quegli alunni i cui genitori lo domandassero.

La legge sull'obbligo dell'istruzione fu dichiarata applicabile fin dal 15 ottobre 1877:

1° nei comuni al di sotto di 5000 abitanti, quando avessero avuto un insegnante di grado inferiore per ogni 1000;

2° nei comuni di popolazione da 5000 a 20,000, quando ne avessero avuto uno ogni 1200;

3° nei comuni maggiori, quando ne avessero avuto uno ogni 1500.

In tutti gli altri comuni, la legge doveva essere applicata gradatamente, secondo che le scuole raggiungevano le condizioni sopra indicate.

Queste alla fine dell'anno scolastico 1892-93 si erano verificate in tutti gli 8,254 comuni del Regno (1).

NUMERO DEI MAESTRI. — Nella tavola III sono riportate le cifre particolareggiate per ogni comune Capoluogo e per gli altri comuni riuniti insieme dello stesso circondario e riguardano il personale insegnante delle scuole elementari pubbliche.

Nello specchio seguente si dà il numero del personale insegnante addetto alle scuole elementari pubbliche per ciascun compartimento e le proporzioni dei maestri a 1000 abitanti al 31 dicembre 1892 (2).

(1) Dopo il censimento del 1881, fino alla chiusura dell'anno scolastico 1892-93, furono istituiti 5 comuni e 10 furono soppressi.

(2) Vedi avvertenza a pag. XIII.

TAV. VI. — Personale insegnante: maestri, sottomaestri e tirocinanti nelle scuole pubbliche nel 1892-93.

COMPARTIMENTI	PERSONALE INSEGNANTE NELLE SCUOLE PUBBLICHE																					
	Nelle scuole irregolari		NELLE SCUOLE REGOLARI												TOTALE		PER 1000 ABITANTI					
	Maschi	Femmine	Classi inferiori						Classi superiori						Tirocinanti		Maschi	Femmine	Complesso	Maestri, sottomaestri e supplenti		TOTALE
			Maestri titolari		Sottomaestri e supplenti		TOTALE	Maestri titolari		Sottomaestri e supplenti		TOTALE	Maschi	Femmine	nelle classi inferiori comprese le scuole irregolari	nelle classi superiori						
	Maschi	Femmine	Maschi	Femmine	Maschi	Femmine		Maschi	Femmine	Maschi	Femmine						Maschi	Femmine	Maschi	Femmine	nelle classi inferiori comprese le scuole irregolari	nelle classi superiori
Piemonte	884	679	1943	4215	36	62	6256	819	215	18	67	619	31	191	3231	5429	8660	2.39	0.19	2.58		
Liguria	64	43	502	1055	27	66	1650	141	108	1	2	252	5	19	740	1293	2033	1.84	0.26	2.10		
Lombardia	162	329	1851	4826	17	357	7051	319	235	14	39	607	16	203	2379	5989	8368	1.91	0.15	2.06		
Veneto	143	49	1641	2756	16	140	4553	235	153	5	23	416	16	74	2056	3195	5251	1.57	0.14	1.71		
Emilia	64	67	907	2468	23	52	3450	254	154	5	3	416	13	23	1266	2772	4038	1.58	0.18	1.76		
Toscana	152	64	759	1643	13	67	2482	172	133	3	2	310	12	33	1111	1942	3053	1.18	0.13	1.31		
Marche	82	35	503	849	4	16	1372	140	77	1	..	218	10	11	740	988	1728	1.54	0.23	1.77		
Umbria	87	39	335	571	3	22	931	61	44	1	1	107	4	10	491	687	1178	1.77	0.18	1.95		
Roma	10	9	578	766	9	22	1375	159	133	292	5	4	761	934	1695	1.40	0.29	1.69		
Abruzzi	49	16	787	922	5	10	1724	85	44	129	8	2	934	994	1928	1.31	0.09	1.40		
Campania	27	17	1570	1716	51	59	3396	285	212	4	7	508	32	15	1969	2026	3995	1.12	0.16	1.28		
Puglie	8	775	884	15	21	1695	231	174	5	4	414	7	..	1033	1091	2124	0.95	0.23	1.18		
Basilicata	1	262	241	3	2	508	58	35	93	5	..	328	279	607	0.94	0.17	1.11		
Calabrie	15	4	732	714	4	5	1455	92	55	1	..	148	19	3	863	781	1644	1.12	0.11	1.23		
Sicilia	6	1	1414	1548	80	101	3143	453	365	5	8	831	48	17	2006	2040	4046	0.93	0.25	1.18		
Sardegna	10	3	441	465	6	5	917	66	37	103	2	2	525	512	1037	1.26	0.14	1.40		
REGNO.	1755	1364	15000	25639	312	1007	41958	3070	2174	63	156	5463	233	612	20433	30952	51385	1.48	0.18	1.66		
	3119		40639		1319			5244			219			845								

MAX

Nelle scuole elementari adunque, la media degli insegnanti, compresi i sottomaestri ed i supplenti, era di 1,66. Nel corso inferiore ve ne erano in media 1,48 per 1,000 abitanti, nel corso superiore 0,18.

Le proporzioni sono diverse secondo i compartimenti pel numero totale dei maestri.

Se ai maestri delle scuole regolari ed irregolari si aggiunge il numero dei tirocinanti, la media generale sale a 1,68 per 1,000 abitanti.

CONFRONTI COGLI ANNI ANTERIORI. — Riguardo al numero degli insegnanti sono da ripetersi alcune avvertenze.

Nelle statistiche precedenti non si distinguevano le scuole elementari inferiori, ordinate e sorvegliate a norma di legge, da quelle altre scuole facoltative mantenute dai Municipi in piccole borgate o frazioni, nelle quali non è obbligatoria la scuola. Queste ultime non hanno i caratteri delle scuole elementari vere e proprie; non restano aperte tutti gli anni, ed anche dove si aprono, durano soltanto qualche mese e sono rette da persone non fornite di titoli legali e le quali perciò sono retribuite con stipendi inferiori ai legali. Nella maggior parte di esse l'insegnamento si limita ai rudimenti del leggere e dello scrivere, e così le iscrizioni come la durata non vi hanno norme fisse.

Per molte di queste scuole si davano le notizie insieme a quelle delle scuole regolarmente ordinate e sorvegliate; altre sfuggivano alla statistica.

Siffatte scuole sono abbastanza numerose e frequentate, specialmente dove la popolazione è disseminata in piccoli centri; e l'insegnamento che in esse si impartisce, quantunque non sia sempre conforme al programma prescritto pel corso inferiore, concorre a diminuire nelle popolazioni rurali il numero degli analfabeti.

Per tutto ciò a cominciare dal 1883-84 i Comuni furono richiesti di dare le notizie per tutte le scuole elementari che mantenevano, e per tutti gli insegnanti, distinguendo le scuole elementari inferiori, ordinate a norma di legge, da quelle meno regolari.

Col Regio Decreto del 16 febbraio 1888, fu approvato un regolamento unico per l'istruzione elementare. Secondo questo regolamento il corso inferiore comprende tre classi 1^a, 2^a e 3^a, e si svolge in tre anni; il corso superiore si compie in due anni ed in due distinte classi, 4^a e 5^a.

I Comuni che non sono obbligati ad avere scuole elementari di grado superiore, non hanno neppure la facoltà di aprirne di tali, se non abbiano prima soddisfatto all'obbligo di provvedere all'istruzione del grado inferiore. Nondimeno, in alcune scuole alle classi elementari inferiori si aggiunge una classe del corso superiore, e questa può essere affidata ad un insegnante delle classi inferiori; così pure ad uno dei tre insegnanti del corso inferiore possono essere affidate le due del corso superiore. Negli anni precedenti al 1882-83 questi insegnanti si contavano come se appartenessero al corso superiore ed il numero di questi ne veniva indebitamente accresciuto. Si è stimato più opportuno, nella statistica degli ultimi anni, di contare fra gli insegnanti del corso superiore solamente quelli che reggevano esclusivamente classi superiori; gli insegnanti che reggevano una classe di corso superiore, ed insegnavano contemporaneamente nel corso inferiore, sono stati compresi tra gli insegnanti del corso inferiore.

Premesse queste osservazioni, riassumiamo i dati relativi all'attuazione della legge 15 luglio 1877 fino all'anno 1892-93:

**TAV. VII — Attuazione della legge sull'istruzione obbligatoria
e numero degli insegnanti dal 1876-77 al 1892-93.**

ANNO SCOLASTICO	Numero dei comuni al 31 dicembre 1892	POPOLAZIONE (1)	INSEGNANTI (2)			Numero dei comuni che si trovavano nella condizione di poter proclamare l'obbligo	NUMERO DEGLI INSEGNANTI ogni 1000 abitanti		
			TOTALE	NELLE CLASSI			TOTALE	Classi inferiori	Classi superiori
				inferiori	superiori				

ITALIA SETTENTRIONALE.

1876-77	»	»	19321	17890	1431	4349	»	»	»
1877-78	»	»	19838	18316	1522	4419	»	»	»
1878-79	»	»	19982	18526	1456	4433	»	»	»
1879-80	»	»	20315	18770	1545	4399	»	»	»
1880-81	»	»	20493	18915	1578	4411	»	»	»
1881-82	4472	10457411	19796	18111	1685	4433	1.89	1.73	0.16
1882-83	»	»	19420	17848	1572	4446	»	»	»
1883-84	»	»	19172	17760	1412	4474	»	»	»
1884-85	»	»	19115	17666	1449	4473	»	»	»
1885-86	»	»	19305	17817	1488	4474	»	»	»
1886-87	»	»	19448	17931	1517	4474	»	»	»
1887-88	»	»	19690	18125	1565	4474	»	»	»
1888-89	»	»	20955	19123	1832	4474	»	»	»
1889-90	»	»	20132	18523	1609	4473	»	»	»
1890-91	»	11073166	20379	18681	1698	4472	1.84	1.69	0.15
1891-92	»	11141583	20474	18754	1720	4472	1.84	1.68	0.16
1892-93	»	11209727	20514	18789	1725	4472	1.83	1.68	0.15

ITALIA CENTRALE.

1876-77	»	»	8314	7266	1048	987	»	»	»
1877-78	»	»	8719	7600	1119	1038	»	»	»
1878-79	»	»	9135	8047	1088	1064	»	»	»
1879-80	»	»	9093	7836	1257	1115	»	»	»
1880-81	»	»	9271	7997	1274	1122	»	»	»
1881-82	1226	6807071	9185	7912	1273	1157	1.35	1.16	0.19
1882-83	»	»	9223	8109	1114	1190	»	»	»
1883-84	»	»	9210	8248	962	1206	»	»	»
1884-85	»	»	9291	8321	970	1207	»	»	»
1885-86	»	»	9445	8433	1012	1182	»	»	»
1886-87	»	»	9648	8582	1066	1182	»	»	»
1887-88	»	»	9822	8715	1107	1182	»	»	»
1888-89	»	»	10264	9070	1194	1206	»	»	»
1889-90	»	»	10184	8951	1233	1223	»	»	»
1890-91	»	7059865	10439	9166	1273	1225	1.48	1.30	0.18
1891-92	»	7087950	10527	9209	1318	1225	1.49	1.30	0.19
1892-93	»	7116067	10706	9379	1327	1226	1.50	1.32	0.18

(1) Veggasi nota a pag. XIII.

(2) Esclusi dal 1881-82 i sottomaestri ed i tirocinanti, e gli insegnanti delle scuole irregolari dal 1883-84; pel 1888-89 vi sono compresi i sottomaestri ed i tirocinanti.

Segue TAV. VII — **Attuazione della legge sull'istruzione obbligatoria
e numero degli insegnanti dal 1876-77 al 1892-93.**

ANNO SCOLASTICO	Numero dei comuni al 31 dicembre 1892	POPOLAZIONE (1)	INSEGNANTI (2)			Numero dei comuni che si trovavano nella condizione di poter proclamare l'obbligo	NUMERO DEGLI INSEGNANTI ogni 1000 abitanti		
			TOTALE	NELLE CLASSI			TOTALE	Classi inferiori	Classi superiori
				inferiori	superiori				

ITALIA MERIDIONALE.

1876-77	1836	»	7103	6233	870	1031	»	»	»	
1877-78		»	7949	7086	863	1306	»	»	»	
1878-79		»	8527	7641	886	1511	»	»	»	
1879-80		»	8942	7943	999	1628	»	»	»	
1880-81		»	9117	8090	1027	1678	»	»	»	
1881-82		7585243	»	8792	7740	1052	1737	1. 16	1. 02	0. 14
1882-83		»	»	8954	7911	1043	1808	»	»	»
1883-84		»	»	8961	7955	1006	1809	»	»	»
1884-85		»	»	9069	8032	1037	1814	»	»	»
1885-86		»	»	9162	8084	1078	1828	»	»	»
1886-87		»	»	9329	8223	1106	1828	»	»	»
1887-88		»	»	9490	8337	1153	1828	»	»	»
1888-89		»	»	9777	8581	1196	1833	»	»	»
1889-90		»	»	9697	8503	1194	1836	»	»	»
1890-91		8013507	»	9799	8582	1217	1836	1. 22	1. 07	0. 15
1891-92	8061088	»	9782	8546	1236	1836	1. 21	1. 06	0. 15	
1892-93	8108700	»	9874	8603	1271	1836	1. 22	1. 06	0. 16	

ITALIA INSULARE.

1876-77	720	»	2904	2316	588	375	»	»	»	
1877-78		»	3196	2600	596	460	»	»	»	
1878-79		»	3464	2864	600	525	»	»	»	
1879-80		»	3512	2908	604	550	»	»	»	
1880-81		»	3629	2979	650	593	»	»	»	
1881-82		3609903	»	3697	2986	711	662	1. 03	0. 83	0. 20
1882-83		»	»	3763	3091	672	672	»	»	»
1883-84		»	»	3867	3196	671	679	»	»	»
1884-85		»	»	3944	3243	701	685	»	»	»
1885-86		»	»	4052	3325	727	694	»	»	»
1886-87		»	»	4247	3481	766	694	»	»	»
1887-88		»	»	4356	3533	823	694	»	»	»
1888-89		»	»	4698	3750	948	713	»	»	»
1889-90		»	»	4578	3689	889	721	»	»	»
1890-91		4011995	»	4652	3740	912	720	1. 16	0. 93	0. 23
1891-92	4056670	»	4712	3781	931	720	1. 16	0. 93	0. 23	
1892-93	4101354	»	4789	3868	921	720	1. 17	0. 94	0. 23	

(1) Vedasi nota a pag. XIII.

(2) Vedasi nota a pagina XIX.

Segue TAV. VII — Attuazione della legge sull'istruzione obbligatoria e numero degli insegnanti dal 1876-77 al 1892-93.

ANNO SCOLASTICO	Numero dei comuni al 31 dicembre 1892	POPOLAZIONE (1)	INSEGNANTI (2)			Numero dei comuni che si trovavano nella condizione di poter proclamare l'obbligo	NUMERO DEGLI INSEGNANTI ogni 1000 abitanti		
			TOTALE	NELLE CLASSI			TOTALE	Classi inferiori	Classi superiori
				inferiori	superiori				

REGNO.

1876-77	8254	27630389	37642	33705	3937	6742	1.36	1.22	0.14
1877-78		27796236	39702	35602	4100	7223	1.43	1.28	0.15
1878-79		27962084	41108	37078	4030	7533	1.47	1.33	0.14
1879-80		28127932	41862	37457	4405	7692	1.49	1.33	0.16
1880-81		28293780	42510	37981	4529	7804	1.50	1.34	0.16
1881-82		28459628	41470	36749	4721	7989	1.46	1.29	0.17
1882-83		28648381	41360	36959	4401	8116	1.44	1.29	0.15
1883-84		28837134	41210	37159	4051	8168	1.43	1.29	0.14
1884-85		29025887	41419	37262	4157	8179	1.43	1.29	0.14
1885-86		29214640	41964	37659	4305	8178	1.44	1.29	0.15
1886-87		29403393	42672	38217	4455	8178	1.45	1.30	0.15
1887-88		29592146	43358	38710	4648	8178	1.47	1.31	0.16
1888-89		29780900	45694	40524	5170	8226	1.53	1.36	0.17
1889-90		29969654	44591	39666	4925	8253	1.49	1.32	0.17
1890-91		30158533	45269	40169	5100	8253	1.50	1.33	0.17
1891-92	30347291	45495	40290	5205	8253	1.50	1.33	0.17	
1892-93	30535848	45883	40639	5244	8254	1.50	1.33	0.17	

(1) Vedasi nota a pag. XIII.

(2) Vedasi nota a pagina XIX.

§ III. — Scuole elementari diurne pubbliche e private.

La legge del 13 novembre 1859 fa obbligo ai comuni di tenere aperta almeno una scuola di grado inferiore pei maschi ed una per le femmine per tutto l'anno scolastico (dal 15 ottobre al 15 agosto). Il numero delle scuole deve essere proporzionato a quello dei fanciulli che devono frequentarle, in modo che ogni classe della scuola non conti più di 70 alunni. Se questo numero è superato almeno per un mese dell'anno, il comune è tenuto ad aprire un'altra classe in altra parte del territorio comunale, ovvero ad aggiungerne una con insegnante apposito e in aula separata.

Parimenti due scuole devono essere tenute aperte a carico del comune almeno per una parte dell'anno scolastico (1) nelle borgate o frazioni aventi una popolazione non inferiore a 500 abitanti, che si trova a distanza di tre chilometri o più dal centro, o che, per altra natura di ostacoli, non può prevalersi delle scuole istituite nel centro del comune.

Le scuole elementari sono maschili o femminili. Quando però la ristrettezza del bilancio non consenta al comune di tenere scuole separate pei due sessi in tutte le frazioni, nelle quali per il numero degli abitanti deve mantenere aperte le scuole, la legge gli dà facoltà di affidare l'insegnamento ad un solo maestro, che l'impartisce contemporaneamente, o in ore diverse, ai maschi ed alle femmine. Tali scuole sono affidate di regola a maestre e si dicono *miste*.

Le scuole maschili e femminili di grado superiore sono obbligatorie pei soli comuni che hanno una popolazione di oltre 4000 abitanti e pei comuni nei quali si trovino scuole secondarie classiche o tecniche o scuole normali, governative o pareggiate.

I comuni che per la scarsa popolazione e per la deficienza dei mezzi non possono mantenere la scuola a loro carico esclusivo, possono prendere accordi con comuni finitimi per l'istituzione di una sola scuola in consorzio o valersi degli stessi maestri per le diverse scuole. Lo Stato viene in sussidio con assegni annuali ai comuni che, per la ristrettezza dei mezzi, non siano in grado di sottostare a tutte le spese occorrenti per mantenere le scuole obbligatorie. I comuni non possono essere esonerati dall'obbligo di tenere aperte le scuole nel numero che loro spetta di mantenere in ragione della popolazione, se non nel caso che un'opera pia od un lascito speciale vi provveda, e questa scuola sia dall'autorità governativa tenuta in conto della scuola comunale. In tal caso la scuola si chiama *di fondazione pia a scarico dell'obbligo*. Queste ultime scuole, insieme con quelle mantenute dai comuni, sono denominate *Scuole pubbliche*.

La direzione immediata delle scuole elementari appartiene ai comuni, i quali la esercitano a norma delle leggi e dei regolamenti e sotto la vigilanza della autorità scolastica governativa.

L'istruzione elementare nelle scuole comunali è data gratuitamente.

(1) Queste scuole cominciano e terminano nel tempo che viene stabilito dal Consiglio provinciale scolastico, d'accordo con l'amministrazione comunale, avuto riguardo alle condizioni dei luoghi; il corso però non può durare mai meno di 6 mesi.

La legge accorda anche ai privati il diritto di tenere scuole elementari del grado inferiore e del superiore. Chiunque può aprire una scuola privata, purchè sia cittadino del Regno e produca, oltre ai titoli di capacità, un attestato di moralità rilasciato dal sindaco.

Queste disposizioni si applicano ugualmente alle associazioni religiose, come pure alle amministrazioni dei conservatori, dei ritiri e di altri istituti simili, ed in generale a tutte le scuole istituite da privati in servizio del pubblico, ma tali che non fanno esonerare il comune dal tenere scuole proprie.

Le scuole private sono visitate dalle autorità scolastiche, le quali verificano i registri di iscrizione per gli effetti della legge sull'obbligo dell'istruzione (1); le stesse scuole sono invigilate dalle competenti autorità per quanto riguarda l'igiene, la moralità e l'ordine pubblico.

Il corso delle scuole elementari si compie in cinque anni ed in cinque classi distinte; il corso inferiore obbligatorio dura tre anni, il corso superiore due.

Le materie dell'insegnamento sono la lettura, la scrittura, l'aritmetica elementare ed il sistema metrico, la storia d'Italia, la geografia elementare, i primi elementi di fisica e storia naturale, i diritti ed i doveri dell'uomo e del cittadino e la ginnastica. L'insegnamento religioso non è obbligatorio, ma il regolamento del 16 febbraio 1888 ha prescritto che questo insegnamento si dia a quegli allievi i cui parenti lo domandino.

Alle fanciulle iscritte nelle scuole femminili o nelle scuole miste s'insegnano ogni giorno per un'ora almeno i lavori femminili. Per la trattazione di queste materie non possono seguirsi che gli appositi programmi governativi ed ogni insegnante ha l'obbligo d'insegnare tutte le materie del programma della classe che gli è affidata.

Le scuole elementari private si dividono, come le pubbliche, in inferiori e superiori; ma la suddivisione dei periodi, come l'ordine dell'insegnamento, non sono uniformi per tutte, poichè la legge non ha date prescrizioni in proposito.

NUMERO DEI COMUNI AVENTI SCUOLE PUBBLICHE O PRIVATE. — Nell'anno scolastico 1892-93 le scuole elementari diurne pubbliche erano 49,722, distribuite in 8,241 comuni, sul totale degli 8,254 comuni esistenti. Negli altri 13 comuni le scuole rimasero chiuse per mancanza del maestro o per altra causa.

Le scuole di grado superiore furono 5,598 in 1,769 comuni.

Per le scuole private si ebbero le notizie per 1,004 comuni, i quali complessivamente numeravano 8,555 scuole.

Per le scuole elementari diurne pubbliche si trovano nella tavola IV del presente volume le notizie particolareggiate per ogni comune capoluogo di circondario e per gli altri comuni riuniti insieme del circondario stesso. Vi si trova la distinzione delle scuole in regolari ed irregolari, in maschili, femminili e miste, col numero degli iscritti e dei frequentanti alla chiusura delle scuole. Il numero degli iscritti e dei frequentanti è indicato per ciascuna delle classi del corso elementare.

(1) Giusta le disposizioni della legge del 15 luglio 1877 sono esonerati dal frequentare le scuole comunali i fanciulli che ricevono l'istruzione elementare inferiore in scuole private o coll'insegnamento in famiglia.

NUMERO DELLE SCUOLE PUBBLICHE DI GRADO INFERIORE (1). — Le scuole pubbliche od aule scolastiche nel 1892-93 per l'insegnamento elementare inferiore obbligatorio erano 44,124. Delle scuole pubbliche 3,153 erano irregolari, con 3,119 insegnanti: e 40,971 erano regolari, con 40,639 insegnanti effettivi, e 1,319 sottomaestri e supplenti. Di queste ultime scuole 18,949 erano uniche rurali, cioè scuole nelle quali l'insegnamento dell'intero corso inferiore era affidato ad un unico insegnante.

Le scuole inferiori pei maschi erano 18,229 (17,656 regolari, 573 irregolari), 16,582 per le femmine (16,306 regolari, 276 irregolari) e 9,313 per maschi e per femmine o scuole miste (7,009 regolari, 2,304 irregolari).

NUMERO DEGLI ISCRITTI NELLE SCUOLE ELEMENTARI INFERIORI DIURNE PUBBLICHE. — Nelle scuole pubbliche inferiori diurne gli iscritti erano 2,137,301 nel 1892-93, dei quali 95,496 nelle irregolari (53,141 maschi e 42,355 femmine) e 2,041,805 nelle regolari (1,093,472 maschi e 948,333 femmine).

Degli iscritti al corso inferiore delle scuole regolari, 1,039,579 erano nella 1^a classe, 599,759 nella 2^a classe e 402,467 nella 3^a classe.

Alla chiusura delle scuole ve ne erano ancora 1,507,204, dei quali 68,271 nelle scuole irregolari (38,067 maschi e 30,204 femmine) e 1,438,933 nelle regolari (771,308 maschi e 667,625 femmine); vale a dire che alla fine dell'anno scolastico, gli alunni erano il 29,48 per 100 meno degli iscritti.

NUMERO DELLE SCUOLE DI GRADO SUPERIORE E NUMERO DEGLI ISCRITTI. — Le scuole diurne pubbliche per l'insegnamento di grado superiore erano 5,598 con 5,463 insegnanti, compresi i sottomaestri e supplenti, oltre a 380 che reggevano contemporaneamente una classe inferiore.

Delle scuole di grado superiore 3,302 erano maschili con 3,133 insegnanti e 2,296 femminili con 2,330 maestre.

Nelle scuole elementari per l'insegnamento superiore erano iscritti 154,665 alunni dei quali 99,621 maschi e 55,044 femmine; 98,748 nella 4^a classe e 55,917 nella 5^a.

Alla chiusura dell'anno scolastico se ne trovavano ancora 125,814 (81,320 maschi e 44,494 femmine), cioè 18.65 per 100 meno degli iscritti.

Nei seguenti prospetti si dà per ogni compartimento il numero delle scuole elementari pubbliche ed il numero degli iscritti separando le scuole irregolari dalle regolari.

(1) A rigore, per *scuola* dovrebbe intendersi quel complesso o aggregato di classi o sezioni che costituiscono un corso completo d'insegnamento elementare, sia inferiore, sia superiore, e che trovansi riunite in uno stesso edificio, sotto un'unica direzione; cosicchè si ha una scuola vera e propria, tanto se l'uno o l'altro dei corsi è diviso in classi, aventi ciascuna uno speciale insegnante ed un'aula a sé, quanto se l'insegnamento di vari gradi è affidato ad un unico maestro che ne riparte gli alunni in due o più sezioni riunite in una medesima aula.

Nelle statistiche anteriori a quella dell'anno 1883-84, la voce *scuola* si è sempre esclusivamente usata nel senso di *aula scolastica* ed in questo senso si è usata nelle statistiche dopo il 1886-87. Però nelle statistiche degli anni 1883-84 a 1885-86 fu pure dato il numero delle scuole intese nel senso sopra spiegato.

TAV. VIII. — Numero delle scuole pubbliche di grado inferiore e di grado superiore nel 1892-93.

COMPARTIMENTI	SCUOLE IRREGOLARI						SCUOLE REGOLARI												COMPLESSO			
	AULE PER LE SCUOLE				PERSONALE INSEGNANTE		AULE PER LE SCUOLE								PERSONALE INSEGNANTE							
	Maschili	Femminili	Miste	TOTALE	Maschi	Femmine	TOTALE	di Corso inferiore				di Corso superiore				Maschi	Femmine	TOTALE	Aule per le scuole	Personale insegnante		
								Scuole uniche		Scuole ripartite in classi		Maschili	Femminili	Miste	TOTALE						Maschili	Femminili
Piemonte	178	143	1242	1563	884	679	1563	972	984	859	1604					1506	253	6178	349	234		
Liguria	18	4	88	110	64	43	107	197	199	316	442	384	27	1565	148	120	268	676	1250	1926	1943	2033
Lombardia	108	100	287	495	162	329	491	1201	1234	923	1652	1461	291	6762	377	258	635	2217	5660	7877	7892	8368
Veneto	52	7	134	193	143	49	192	980	997	669	932	743	142	4463	274	179	453	1913	3146	5059	5109	5251
Emilia	21	1	112	134	64	67	131	510	521	939	719	615	85	3389	274	174	448	1202	2705	3907	3971	4038
Toscana	87	5	127	219	152	64	216	436	426	606	512	416	38	2434	196	141	337	959	1878	2837	2990	3053
Marche	37	5	80	122	82	35	117	182	186	367	329	270	32	1366	147	81	228	658	953	1611	1716	1728
Umbria	10	..	131	141	87	39	126	120	128	381	155	136	14	934	79	59	138	404	648	1052	1213	1178
Roma	19	19	10	9	19	117	128	55	535	489	4	1328	157	129	286	751	925	1676	1633	1695
Abruzzi	23	1	41	65	49	16	65	303	326	299	451	315	24	1718	89	46	135	885	978	1863	1918	1928
Campania	23	6	15	44	27	17	44	476	508	260	1093	894	62	3293	290	196	486	1942	2009	3951	3823	3995
Puglie	1	7	8	..	8	8	103	121	23	728	693	11	1679	232	175	407	1033	1083	2116	2094	2124
Basilicata	1	..	1	..	1	1	48	62	10	213	167	4	504	59	40	99	328	278	606	604	607
Calabrie	12	1	6	19	15	4	19	313	371	111	416	234	5	1450	97	57	154	848	777	1625	1623	1644
Sicilia	2	1	4	7	6	1	7	206	208	87	1279	1201	20	3001	458	368	826	2000	2039	4039	3834	4046
Sardegna	2	..	11	13	10	3	13	188	211	82	244	172	10	907	76	39	115	515	509	1024	1035	1037
REGNO.	573	276	2304	3153	1755	1364	3119	6352	6610	5987	11304	9696	1022	40971	3302	2296	(1) 5598	18678	29588	48266	49722	51385

(1) Compresse 380 aule comuni a quelle del corso inferiore.

TAV. IX. — Numero degli iscritti e dei frequentanti

a) SCUOLE DI

COMPARTIMENTI	SCUOLE														
	SCUOLE IRREGOLARI						NUMERO DEGLI ISCRITTI								
	NUMERO DEGLI ISCRITTI			NUMERO dei FREQUENTANTI in fine d'anno			Maschi			Femmine			TOTALE		
	Maschi	Femmine	TOTALE	Maschi	Femmine	TOTALE	Prima classe	Seconda classe	Terza classe	Prima classe	Seconda classe	Terza classe	Maschi	Femmine	Complesso

Piemonte . .	24719	22853	47572	17556	16047	33603	76952	52702	39116	72908	50275	36163	168770	159346	328116
Liguria . . .	1856	1377	3233	1373	945	2318	19302	11635	8723	17572	10660	7630	39660	35862	75522
Lombardia . .	8079	7744	15823	6046	5924	11970	94486	63649	43791	83820	59331	38365	201926	181516	383442
Veneto . . .	4879	2927	7806	3458	2158	5616	69492	43511	29555	61166	36282	21768	142558	119216	261774
Emilia	2558	1694	4252	1713	1071	2784	46503	27166	18530	40201	23434	15003	92199	78638	170837
Toscana . . .	3923	1902	5825	3033	1450	4483	36543	19227	13380	31756	15964	10359	69150	58079	127229
Marche	1756	841	2597	1172	589	1761	14980	8791	6119	11417	6668	4318	29890	22403	52293
Umbria	2130	1322	3452	1484	895	2379	10235	6104	4065	7904	4776	3041	20404	15721	36125
Roma	272	220	492	188	151	339	16991	9636	6798	16220	8462	5296	33425	29978	63403
Abruzzi	1352	623	1975	873	373	1246	25012	11614	7247	19331	8357	4839	43873	32527	76400
Campania . . .	772	361	1133	565	254	819	45461	20816	14090	38163	15651	9068	80367	62882	143249
Puglie	92	170	262	63	116	179	20925	10498	7052	20883	10433	5801	38475	37117	75592
Basilicata	26	26	..	21	21	5931	3138	2286	5199	2567	1628	11355	9394	20749
Calabrie . . .	335	58	393	257	43	300	17502	7168	4718	13570	4619	2435	29388	20624	50012
Sicilia	152	89	241	106	62	168	36911	20014	13975	36039	18490	11910	70900	66439	137339
Sardegna . . .	266	148	414	180	105	285	13793	4290	3049	12411	3831	2349	21132	18591	39723
REGNO	53141	42355	95496	38067	30204	68271	551019	319959	222494	488560	279800	179973	1093472	948333	2041805

in fine d'anno nelle scuole pubbliche nel 1892-93.

GRADO INFERIORE.

COMPARTIMENTI	REGOLARI									TOTALE GENERALE					
	NUMERO DEI FREQUENTANTI IN FINE D'ANNO									DEGLI ISCRITTI			DEI FREQUENTANTI in fine d'anno		
	Maschi			Femmine			TOTALE			Maschi	Femmine	TOTALE	Maschi	Femmine	TOTALE
	Prima classe	Seconda classe	Terza classe	Prima classe	Seconda classe	Terza classe	Maschi	Femmine	Complesso						

49725	35384	25146	48554	34242	23019	110255	10815	216070	193489	182199	375688	127811	121862	249673
14097	9260	6988	13052	8505	6028	30345	27585	57930	41516	37239	78755	31718	28530	60248
67110	47798	30797	61143	44742	26804	145705	132689	278394	210005	189260	399265	151751	138613	290364
47236	33282	21061	41410	27303	15454	101579	84167	185746	147437	122143	269580	105037	86325	191362
32919	21872	14807	28180	18813	11892	69598	58885	128483	94757	80332	175089	71311	59956	131267
25134	15372	10426	22082	12731	8002	50932	42815	93747	73073	59981	133054	53965	44265	98230
10265	7095	4877	7697	5274	3300	22237	16271	38508	31646	23244	54890	23409	16860	40269
6754	4857	3268	5217	3786	2384	14879	11387	26266	22534	17043	39577	16363	12282	28645
11096	7420	5323	10471	6412	4036	23839	20919	44758	33697	30198	63895	24027	21070	45097
14450	8308	5101	11200	6058	3453	27859	20711	48570	45225	33150	78375	28732	21084	49816
29501	16147	10716	25014	12207	6985	56364	44106	100470	81139	63243	144382	56929	44360	101289
12162	8138	5732	12450	7900	4350	26032	24700	50732	38567	37287	75854	26095	24816	50911
3773	2419	1735	3246	1916	1221	7927	6383	14310	11355	9420	20775	7927	6404	14331
11469	5544	3604	8682	3413	1804	20617	13899	34516	29723	20682	50405	20874	13942	34816
22700	16187	11299	22325	14548	9289	50186	46162	96348	71052	66528	137580	50292	46224	96516
7250	3280	2424	6463	2856	1812	12954	11131	24085	21398	18739	40137	13134	11236	24370
36564	242363	163304	327186	210706	129733	771308	667625	1438933	1146613	990688	2137301	809375	697829	1507204

Segue TAV. IX. — b) SCUOLE DI GRADO SUPERIORE.

COMPARTIMENTI	I SCRITTI							FREQUENTANTI IN FINE D'ANNO						
	MASCHI		FEMMINE		TOTALE		COMPLESSO	MASCHI		FEMMINE		TOTALE		COMPLESSO
	4 ^a classe	5 ^a classe	4 ^a classe	5 ^a classe	Maschi	Femmine		4 ^a classe	5 ^a classe	4 ^a classe	5 ^a classe	Maschi	Femmine	
Piemonte	8329	4260	4751	2580	12589	7331	19920	6326	3470	3683	2159	9796	5842	15638
Liguria	3375	2088	2149	1374	5463	3523	8986	2873	1799	1770	1136	4672	2906	7578
Lombardia	9510	4980	5308	2719	14490	8027	22517	7640	4043	4188	2273	11683	6461	18144
Veneto	5949	3448	2805	1626	9397	4431	13828	4884	2804	2306	1343	7688	3649	11337
Emilia	5412	3208	2664	1517	8620	4181	12801	4551	2686	2260	1288	7237	3548	10785
Toscana	3855	2279	2084	1240	6134	3324	9458	3268	1969	1724	1036	5237	2760	7997
Marche	2045	1273	1035	589	3318	1624	4942	1740	1115	834	501	2855	1335	4190
Umbria	945	556	697	360	1501	1057	2558	811	476	582	313	1287	895	2182
Roma	3133	1736	2065	1308	4869	3373	8242	2504	1416	1675	1045	3920	2720	6640
Abruzzi	1478	869	611	303	2347	914	3261	1166	678	468	261	1844	729	2573
Campania	5233	2918	2629	1240	8151	3869	12020	4094	2366	2024	1035	6460	3059	9519
Puglie	3230	1905	2064	1011	5135	3075	8210	2713	1603	1659	821	4316	2480	6796
Basilicata	801	458	435	223	1259	658	1917	596	363	340	180	959	520	1479
Calabria	1364	839	469	273	2203	742	2945	1055	690	384	216	1745	600	2345
Sicilia	7327	4634	5252	2866	11961	8118	20079	6297	3472	4184	2164	9769	6348	16117
Sardegna	1263	921	481	316	2184	797	2981	1099	753	399	243	1852	642	2494
REGNO	63249	36372	35499	19545	99621	55044	154665	51617	29703	28480	16014	81320	44494	125814

TAV. X. — Cifre proporzionali pel numero delle scuole pubbliche e pel numero degli iscritti e dei frequentanti nel 1892-93.

COMPARTIMENTI	OGNI 1000 ABITANTI								DIMINUZIONE DEI FREQUENTANTI IN FINE D'ANNO per ogni 100 iscritti				
	Numero delle aule per le scuole			Numero degli iscritti					nelle scuole irregolari	nelle scuole regolari			COM- PLESSO
	irregolari	regolari		nelle scuole irregolari	nelle scuole regolari			COM- PLESSO		di corso inferiore	di corso superiore	TOTALE	
		di corso inferiore	di corso superiore		di corso inferiore	di corso superiore	TOTALE						
Piemonte	0.478	1.89	0.18	14.55	100.31	6.09	106.40	120.95	29.36	34.15	21.50	33.42	32.94
Liguria.	0.115	1.63	0.28	3.37	78.79	9.37	88.16	91.53	28.30	23.29	15.67	22.48	22.70
Lombardia	0.125	1.71	0.16	4.00	96.90	5.69	102.59	106.59	24.35	27.40	19.42	26.95	26.86
Veneto.	0.064	1.48	0.15	2.58	86.60	4.57	91.17	93.75	28.06	29.04	18.01	28.49	28.48
Emilia	0.059	1.49	0.20	1.87	75.31	5.64	80.95	82.82	34.53	24.79	15.75	24.16	24.40
Toscana	0.096	1.06	0.15	2.55	55.59	4.13	59.72	62.27	23.04	26.32	15.45	25.56	25.46
Marche	0.126	1.41	0.24	2.69	54.11	5.11	59.22	61.91	32.19	26.36	15.22	25.40	25.69
Umbria	0.286	1.56	0.23	5.77	60.42	4.28	64.70	70.47	31.08	27.29	14.70	26.46	26.84
Roma	0.019	1.34	0.29	0.49	63.76	8.29	72.05	72.54	31.10	29.41	19.44	28.26	28.28
Abruzzi	0.047	1.25	0.10	1.44	55.77	2.38	58.15	59.59	36.91	36.43	21.10	35.80	35.83
Campania.	0.014	1.07	0.16	0.37	46.53	3.90	50.43	50.80	27.71	29.86	20.81	29.16	29.15
Puglie	0.005	0.93	0.23	0.14	42.06	4.57	46.63	46.77	31.68	32.89	17.22	31.35	31.35
Basilicata	0.002	0.93	0.18	0.05	38.29	3.54	41.83	41.88	19.23	31.03	22.85	30.34	30.33
Calabrie	0.015	1.10	0.12	0.30	37.86	2.23	40.09	40.39	23.66	30.99	20.37	30.39	30.35
Sicilia	0.002	0.89	0.25	0.07	40.81	5.97	46.78	46.85	30.29	29.85	19.73	28.56	28.56
Sardegna	0.018	1.23	0.16	0.56	53.94	4.05	57.99	58.55	31.16	39.37	16.34	37.76	37.70
REGNO	0.103	1.34	0.18	3.13	66.87	5.06	71.93	75.06	28.51	29.53	18.65	28.76	28.75

(1) Vedi avvertenza a pag. XIII.

NUMERO DELLE SCUOLE E NUMERO DEGLI ISCRITTI RAPPORTO ALLA POPOLAZIONE. — Dalle cifre esposte nelle precedenti tabelle si ricavano le seguenti proporzioni pel numero delle scuole e degli iscritti rapporto alla popolazione (1).

La media generale delle scuole pubbliche tenute aperte nel 1892-93 era di 1.62 per 1000 abitanti, delle quali 1.44 pel corso inferiore, e 0.18 pel superiore.

La proporzione più alta si trova nel Piemonte, cioè 2.55 per 1,000 abitanti.

Gli iscritti si ragguagliano a 75.06 per 1000 abitanti, dei quali 70.00 nel corso inferiore, e 5.06 nel superiore.

La proporzione degli iscritti al corso inferiore varia nei compartimenti quasi nello stesso ordine del numero delle scuole a 1000 abitanti; non così pel corso superiore.

In media generale, ogni scuola (od aula scolastica) pubblica aveva 46 alunni.

Nel corso inferiore ogni aula aveva 48 alunni, e nel corso superiore ne aveva 28.

Gli iscritti nelle scuole pubbliche si erano ridotti, alla chiusura delle scuole, di 658,948, cioè di 630,097 nel corso inferiore, e di 28.851 nel corso superiore.

La diminuzione è rappresentata, come si è veduto, dal rapporto di 29.48 per 100 nel corso inferiore, e di 18.65 per 100 nel superiore. Complessivamente, in cifre assolute, 100 iscritti alle scuole dell'uno e dell'altro grado, alla fine dell'anno si ridussero a 71, vale a dire diminuirono di 29.

La diminuzione degli iscritti nelle scuole pubbliche differisce grandemente da provincia a provincia.

Vediamo il movimento nelle scuole private.

NUMERO DELLE SCUOLE PRIVATE E NUMERO DEGLI ISCRITTI. — Nella tav. V si danno le notizie per le scuole elementari diurne private, per ogni capoluogo di provincia e per gli altri comuni riuniti insieme, della stessa provincia.

Vi è esposto il numero delle scuole maschili, femminili e miste, il numero degli insegnanti, degli iscritti e dei frequentanti alla fine dell'anno.

Per le scuole private non si distinguono le scuole di grado inferiore da quelle di grado superiore. Negli istituti privati di insegnamento elementare, la distribuzione dei corsi e la ripartizione delle classi e del personale insegnante non sono uniformi, e non corrispondono a quelle delle scuole pubbliche.

Nel 1892-93, gli istituti privati per l'insegnamento elementare erano 4091.

Dette scuole erano alloggiate in 8555 aule scolastiche, ed erano rette da 8995 insegnanti.

Gli iscritti erano 195,837 (64,784 maschi e 131,053 femmine), dei quali 157,978 (49,895 maschi e 108,083 femmine) nel corso inferiore, e 37,859 (14,889 maschi e 22,970 femmine) nel corso superiore.

Gli iscritti, alla fine dell'anno scolastico, erano ridotti a 171,738, dei quali 137,655 nel corso inferiore e 34,083 nel superiore, corrispondenti al rapporto di 12.31 sopra 100 iscritti.

Nella tabella seguente si vede quante erano le scuole private di insegnamento elementare in ogni compartimento, ed il numero degli insegnanti e degli iscritti.

SCUOLE ELEMENTARI DIURNE PRIVATE

NEL 1892-93.

TAV. XI. — Scuole elementari

COMPARTIMENTI	Numero dei comuni aventi scuole private	Numero degli istituti privati	NUMERO DELLE AULE PER LE SCUOLE				NUMERO DEGLI INSEGNANTI		
			Maschili	Femminili	Miste	TOTALE	Maschi	Femmine	TOTALE
Piemonte	135	425	217	497	196	910	236	726	962
Liguria	56	218	83	227	168	478	104	396	500
Lombardia	171	480	184	828	177	1189	253	1038	1291
Veneto	55	243	141	413	83	637	153	531	684
Emilia	65	355	147	518	168	833	151	752	903
Toscana	102	442	217	457	293	967	293	706	999
Marche	55	165	40	196	39	275	45	248	293
Umbria	25	90	30	79	28	137	34	119	153
Roma	33	198	178	427	5	610	173	445	618
Abruzzi	45	94	37	74	31	142	38	109	147
Campania	124	976	543	809	233	1585	553	1074	1627
Puglie	48	108	56	134	26	216	61	161	222
Basilicata	11	30	14	10	12	36	17	26	43
Calabrie	24	79	54	54	27	135	60	78	138
Sicilia	49	173	102	211	55	368	110	268	378
Sardegna	6	15	5	20	12	37	4	33	37
REGNO	1004	4091	2048	4954	1553	8555	2285	6710	8995

diurne private nel 1892-93.

NUMERO DEGLI ISCRITTI						NUMERO DEI FREQUENTANTI IN FINE D'ANNO					
nelle classi del corso inferiore		nelle classi del corso superiore		TOTALE		nelle classi del corso inferiore		nelle classi del corso superiore		TOTALE	
Maschi	Femmine	Maschi	Femmine	Maschi	Femmine	Maschi	Femmine	Maschi	Femmine	Maschi	Femmine
6107	10542	2448	2920	8555	13462	5185	8976	2047	2655	7232	11631
2886	5991	631	1542	3517	7533	2543	5207	565	1295	3108	6502
4229	18425	2078	4833	6307	23258	3872	16284	1856	4401	5728	20685
2710	7681	1173	1827	3883	9508	2491	6793	1097	1661	3588	8454
4057	10312	877	2050	4934	12362	3454	8965	842	1898	4296	10863
6200	13259	1525	1939	7725	15198	5581	10506	1369	1749	6950	12255
796	2701	187	863	933	3564	739	2428	176	781	915	3209
528	1367	134	351	662	1718	482	1197	133	333	615	1530
5067	7990	1187	1442	6254	9432	3995	6862	1015	1314	5010	8176
775	1406	269	378	1044	1784	631	1217	251	357	882	1574
12439	19099	2985	2872	15424	21971	11323	17005	2686	2558	14009	19563
920	2843	396	657	1316	3500	827	2498	378	580	1205	3078
212	532	120	75	332	607	194	465	103	71	297	536
817	1043	365	207	1182	1250	758	966	355	175	1113	1141
1979	4335	433	862	2412	5197	1802	3815	385	796	2187	4611
173	557	81	152	254	709	147	447	79	122	226	569
49895	108083	14889	22970	64784	131053	44024	93631	13337	20746	57361	114377
157978		37859		195837		137655		34083		171738	

TAV. XII. — Cifre proporzionali per le scuole private.

COMPARTIMENTI	OGNI 1000 ABITANTI					DIMINUIZIONE dei frequentanti in fine d'anno per 100 iscritti		
	Numero degli istituti	Numero delle a u l e	NUMERO DEGLI ISCRITTI			nel corso inferiore	nel corso superiore	TOTALE
			nel corso inferiore	nel corso superiore	TOTALE			
Piemonte.	0. 13	0. 28	5. 09	1. 64	6. 73	14. 94	12. 41	14. 33
Liguria	0. 23	0. 50	9. 26	2. 27	11. 53	12. 70	14. 40	13. 03
Lombardia	0. 12	0. 30	5. 72	1. 75	7. 47	11. 03	9. 46	10. 66
Veneto.	0. 08	0. 21	3. 44	0. 99	4. 43	10. 65	8. 07	10. 07
Emilia	0. 16	0. 37	6. 33	1. 29	7. 62	13. 57	6. 39	12. 36
Toscana	0. 19	0. 42	8. 50	1. 51	10. 01	17. 33	9. 99	16. 22
Marche	0. 17	0. 28	3. 62	1. 09	4. 71	9. 44	8. 86	9. 30
Umbria	0. 15	0. 23	3. 17	0. 81	3. 98	11. 40	3. 92	9. 87
Roma	0. 20	0. 61	13. 13	2. 64	15. 77	16. 85	11. 41	15. 94
Abruzzi	0. 07	0. 10	1. 59	0. 47	2. 06	15. 27	6. 03	13. 15
Campania	0. 32	0. 51	10. 25	1. 90	12. 15	10. 18	10. 47	10. 22
Puglie	0. 06	0. 12	2. 09	0. 59	2. 68	11. 64	9. 02	11. 07
Basilicata.	0. 06	0. 07	1. 37	0. 36	1. 73	11. 43	10. 77	11. 29
Calabrie	0. 06	0. 10	1. 41	0. 43	1. 84	7. 31	7. 34	7. 32
Sicilia	0. 05	0. 11	1. 88	0. 38	2. 26	11. 04	8. 80	10. 66
Sardegna.	0. 02	0. 05	0. 99	0. 32	1. 31	18. 63	13. 73	17. 45
REGNO.	0. 13	0. 28	5. 17	1. 24	6. 41	12. 86	9. 97	12. 31

Le scuole private per l'insegnamento elementare dopo la promulgazione della legge sull'istruzione obbligatoria diminuirono rapidamente, sebbene in alcune città si sieno mantenute abbastanza numerose, ed in alcune fra le principali città sieno anche cresciute di numero.

Nella statistica del 1881-82 si osservò una forte diminuzione delle scuole private in confronto al 1878-79, in cui erasi fatta l'ultima statistica, sia per la reale diminuzione delle scuole private, sia perchè furono escluse dalla medesima quelle piccole scuole o custodie di bambini che nelle statistiche precedenti solevansi annoverare fra le private per l'insegnamento elementare.

Dopo il 1882-83 si ebbero notizie per un maggior numero di scuole private, perchè le autorità scolastiche, dovendo dare notizie delle medesime ogni anno, richiamarono all'adempimento delle prescrizioni di legge coloro che tenevano scuole che non erano state prima riconosciute.

A cominciare dall'anno 1883-84, si volle sapere per ciascuna scuola privata la de-

nominazione ovvero il nome del direttore o del titolare; tali indicazioni non vengono pubblicate, ma servono per poter istituire un esatto riscontro fra le notizie di un anno e quelle dei precedenti. Ciò malgrado, non poche fra le scuole private sfuggono alla statistica.

Ragguagliando il numero delle scuole private notificate agli uffici scolastici provinciali, il rapporto sarebbe appena di una scuola privata per 10,000 abitanti, se si contano gli istituti privati d'insegnamento elementare invece delle aule scolastiche. Il rapporto di queste ultime allo stesso numero di abitanti è di circa 3 per 10,000. Avvertiamo però che se non si possono, a rigore di termini, per le scuole pubbliche, contare le aule come altrettante scuole, ciò sarebbe anche meno esatto per ciò che riguarda le scuole private.

Nelle scuole pubbliche ad ogni aula scolastica corrisponde generalmente uno dei gradi d'insegnamento elementare (1^a, 2^a e 3^a classe o 4^a e 5^a classe), mentre invece nelle scuole private la divisione in classi, come periodo d'insegnamento, e le materie d'insegnamento non corrispondono sempre all'ordine ed ai programmi delle scuole pubbliche. Accade quindi sovente che uno stesso periodo d'insegnamento sia dato in aule diverse e da diversi insegnanti.

La proporzione delle scuole private alla totale popolazione del Regno è di 0,28 per ogni 1,000 abitanti, e varia da una provincia all'altra. È minima nella Sardegna, nella Basilicata, negli Abruzzi e nelle Calabrie. In maggior numero se ne trovano nel Lazio (0,61 per 1000), nella Campania (0,51), nella Liguria (0,50) e nella Toscana (0,42).

Gli iscritti corrispondevano a 6,41 ogni 1000 abitanti; 5,17 nel corso inferiore ed 1,24 nel superiore.

I rapporti variano nei diversi compartimenti. Il Lazio è al primo posto della graduazione, con 16 iscritti per 1000 abitanti, e ciò a cagione della grande predominanza della popolazione della città in paragone al breve territorio suburbano. Seguono la Campania e la Liguria con 12 e la Toscana con 10, nello stesso ordine che abbiamo trovato pel numero delle scuole. Il minor numero di iscritti si trova per la Sardegna, la Basilicata e le Puglie.

La proporzione degli iscritti al numero delle scuole è di 23 alunni per ogni scuola, e quella degli iscritti agli insegnanti è di 22 per ogni insegnante.

Il numero dei frequentanti in fine d'anno è di 12,31 per 100, inferiore al numero degli iscritti.

I rapporti però sono diversi da una ad altra provincia e diversi anche dall'uno all'altro corso; nel corso inferiore il medio numero dei frequentanti è minore rispetto al totale degli iscritti, che non sia nel corso superiore; ma in tutte e due i corsi la differenza è minore nelle scuole private che nelle pubbliche, nelle quali vedemmo che gli iscritti si riducono di oltre un quarto per rappresentare la reale frequentazione delle scuole.

Vediamo il movimento nelle scuole pubbliche e nelle private prese insieme, e confrontiamo il numero dei fanciulli d'ambo i sessi che si trovavano nell'età dell'obbligo con quelli che nel 1893 erano iscritti alle scuole elementari inferiori.

NUMERO DELLE SCUOLE PUBBLICHE E PRIVATE E NUMERO DEGLI ISCRITTI. — Le aule scolastiche per le scuole pubbliche e gl'istituti privati per l'insegnamento elementare erano 58,277 comprese le scuole pubbliche irregolari, con 60,380 insegnanti, compresi i supplenti, sottomaestri e tirocinanti.

Gli iscritti erano complessivamente 2,487,803, dei quali 95,496 nelle scuole pubbliche irregolari.

Gli alunni delle scuole pubbliche regolari e delle private, prese insieme, si distribuivano così :

2,199,783 nelle classi inferiori ;

192,524 nelle classi superiori ;

Alla chiusura dell'anno scolastico gli iscritti erano ridotti a 1,804,756, dei quali 68,271 nelle scuole pubbliche irregolari.

Nella seguente tabella si danno le notizie per le scuole pubbliche e private di ogni compartimento.

NUMERO DELLE SCUOLE ELEMENTARI

PUBBLICHE E PRIVATE

NUMERO DEGLI ISCRITTI E DEI FREQUENTANTI IN FINE D'ANNO NEL 1892-93.

TAV. XIII. — Numero delle scuole elementari pubbliche e private; numero degli iscritti e dei frequentanti in fine d'anno nel 1892-93.

COMPARTIMENTI	NUMERO DELLE AULE SCOLASTICHE PER LE SCUOLE						PERSONALE INSEGNANTE					NUMERO DEGLI ISCRITTI						NUMERO DEI FREQUENTANTI IN FINE D'ANNO								
	pubbliche irregolari	pubbliche regolari e private				Complesso	nelle scuole pubbliche irregolari	nelle scuole pubbliche regolari compresi anche i tirocinanti e nelle scuole private	Complesso	nelle scuole pubbliche irregolari		nelle scuole pubbliche regolari e nelle private			Complesso	nelle scuole pubbliche irregolari		nelle scuole pubbliche regolari e nelle private				Complesso				
		maschili	femminili	miste	TOTALE					Maschi	Femmine	nel corso inferiore	nel corso superiore	TOTALE		Maschi	Femmine	TOTALE	Maschi	Femmine	Maschi		Femmine	Maschi	Femmine	TOTALE
Piemonte	1563	3142	3221	1308	7671	9234	1563	8059	9622	24719	22853	174877	169888	15037	10251	370053	417625	17556	16047	115440	114791	11843	8497	250571	284174	
Liguria	110	870	930	511	2311	2421	107	2426	2533	1856	1377	42546	41853	6094	5065	95558	98791	1373	945	32888	32792	5237	4201	75118	77436	
Lombardia	495	3414	3781	1391	8586	9081	491	9168	9659	8079	7744	206155	199941	16568	12860	435524	451347	6046	5924	149577	148973	13539	10862	322951	334921	
Veneto	193	2327	2332	894	5553	5746	192	5743	5935	4879	2927	145268	126897	10570	6258	288993	296799	3458	2158	104070	90960	8785	5310	209125	214741	
Emilia	134	1650	1828	1192	4670	4804	131	4810	4941	2558	1694	96256	88950	9497	6231	200934	205186	1713	1071	73052	67850	8079	5446	154427	157211	
Toscana	219	1361	1440	937	3738	3957	216	3836	4052	3923	1902	75350	71338	7659	5263	159610	165435	3033	1450	56513	53321	6606	4509	120949	125432	
Marche	122	698	733	438	1869	1991	117	1904	2021	1756	841	30686	25104	3505	2487	61782	64379	1172	589	22976	18699	3031	2116	46822	48583	
Umbria	141	384	402	423	1209	1350	126	1205	1331	2130	1322	20932	17088	1635	1408	41063	44515	1484	895	15361	12584	1420	1228	30593	32972	
Roma	19	987	1173	64	2224	2243	19	2294	2313	272	220	38492	37968	6056	4815	87331	87823	188	151	27834	27781	4935	4034	64584	64923	
Abruzzi	65	880	761	354	1995	2060	65	2010	2075	1352	623	44648	33933	2616	1292	82489	84464	873	373	28490	21928	2095	1086	53599	54845	
Campania	44	2402	2407	555	5364	5408	44	5578	5622	772	361	92806	81981	11136	6741	192664	193797	565	254	67687	61111	9146	5617	143561	144380	
Puglie	8	1119	1123	60	2302	2310	8	2338	2346	92	170	39395	39960	5531	3732	88618	88880	63	116	26859	27198	4694	3060	61811	61990	
Basilicata	1	334	279	26	639	640	1	649	650	..	26	11567	9926	1379	733	23605	23631	..	21	8121	6848	1062	591	16622	16643	
Calabrie	19	880	716	143	1739	1758	19	1763	1782	335	58	30205	21667	2568	949	55389	55782	257	43	21375	14865	2100	775	39115	39415	
Sicilia	7	2045	1988	162	4195	4202	7	4417	4424	152	89	72879	70774	12394	8980	165027	165268	106	62	51988	49977	10154	7144	119263	119431	
Sardegna	13	513	442	104	1059	1072	13	1061	1074	266	145	21305	19148	2265	949	43667	44081	180	105	13101	11578	1931	764	27374	27659	
REGNO	3153	23006	23556	8562	55124	58277	3119	57261	60380	53141	42355	1143367	1056416	114510	78014	2392307	2487803	38067	30204	815332	761256	94657	65240	1736485	1804756	
		55124					60380			95496			2199783			192524			68271		1576588		159897			

TAV. XIV. — Cifre proporzionali per le scuole pubbliche e private nel 1892-93.

COMPARTIMENTI	OGNI 1000 ABITANTI							DIMINUIZIONE dei frequentanti in fine d'anno per 100 iscritti			
	NUMERO DELLE AULE			NUMERO DEGLI ISCRITTI				COM- PLESSO	nelle scuole di grado inferiore	nelle scuole di grado superiore	TOTALE
	pubbliche irregolari	pubbliche regolari e private	TOTALE	nelle scuole di grado inferiore		TOTALE	nelle scuole di grado superiore				
				nelle irregolari	nel corso inferiore delle scuole regolari						
Piemonte	0.478	2.35	2.83	14.55	105.40	119.95	7.73	127.68	32.75	19.57	31.96
Liguria	0.115	2.41	2.53	3.37	88.05	91.42	11.64	103.06	22.41	15.42	21.62
Lombardia	0.125	2.17	2.30	4.00	102.62	106.62	7.44	114.06	26.40	17.08	25.80
Veneto	0.064	1.84	1.90	2.58	90.04	92.62	5.56	98.18	28.33	16.24	27.65
Emilia	0.059	2.06	2.12	1.87	81.64	83.51	6.93	90.44	24.16	14.01	23.38
Toscana	0.096	1.63	1.73	2.55	64.09	66.64	5.64	72.28	25.04	13.98	24.18
Marche	0.126	1.93	2.06	2.69	57.73	60.42	6.20	66.62	25.61	14.10	24.54
Umbria	0.236	2.02	2.26	5.77	63.59	69.36	5.09	74.45	26.88	12.98	25.91
Roma	0.019	2.24	2.26	0.49	76.89	77.38	10.93	88.31	27.29	17.50	26.08
Abruzzi	0.047	1.45	1.50	1.44	57.36	58.80	2.85	61.65	35.87	18.60	35.07
Campania	0.014	1.74	1.75	0.37	56.78	57.15	5.80	62.95	26.32	17.42	25.50
Puglie	0.005	1.28	1.29	0.14	44.15	44.29	5.16	49.45	31.88	16.29	30.25
Basilicata	0.002	1.18	1.18	0.05	39.66	39.71	3.90	43.61	30.34	21.73	29.57
Calabrie	0.015	1.32	1.33	0.30	39.27	39.57	2.66	42.23	30.09	18.25	29.34
Sicilia	0.002	1.25	1.25	0.07	42.69	42.76	6.35	49.11	29.02	19.07	27.73
Sardegna	0.018	1.44	1.46	0.56	54.93	55.49	4.37	59.86	38.91	16.15	37.25
REGNO	0.103	1.80	1.90	3.13	72.04	75.17	6.30	81.47	28.34	16.95	27.46

(1) Vedi nota a pagina XIII.

Rapporto alla popolazione il numero delle scuole e degli iscritti varia nei diversi compartimenti (1).

Ogni 10,000 abitanti si trovano aperte 19 scuole come media nel Regno; la proporzione varia da un compartimento all'altro.

Il Piemonte, la Liguria e la Lombardia ne hanno il maggior numero, comparativamente.

In media gli iscritti erano 81,47 per 1000, corrispondenti all'8,15 per cento della popolazione; di essi 7,52 per 100 erano nel corso inferiore e 0,63 nel corso superiore.

Considerando insieme gli iscritti al corso inferiore e al corso superiore, i rapporti più alti, rispetto a 1000 abitanti, si trovano pel Piemonte, per la Lombardia, per la Liguria e per il Veneto ove gli iscritti raggiungono il 13, l'11 ed il 10 per 100.

Confrontiamo ora il numero degli iscritti al corso inferiore col numero dei fanciulli che, per ragione di età, dovrebbero trovarvisi.

NUMERO DEI FANCIULLI OBBLIGATI ALLA SCUOLA. — Secondo la legge dell'istruzione obbligatoria (15 luglio 1877), nelle scuole elementari inferiori dovrebbero essere raccolti tutti i fanciulli tra i sei ed i nove anni. Ma non tutti adempiono a quest'obbligo; e moltissimi, o per incuria dei genitori o per difficoltà di luoghi e di mezzi, non si iscrivono alle scuole o vi si iscrivono più tardi del sesto anno di età. Oltre a ciò la legge prescrive che i fanciulli i quali non riescono approvati nelle materie del corso elementare inferiore obbligatorio, siano trattenuti nelle scuole fino al 10° anno. E vi devono pure essere ricevuti i fanciulli fino ai 12 anni che non siano stati, per l'esame di proscioglimento, esonerati dall'obbligo di frequentare le scuole; di guisa che, nelle scuole elementari inferiori mancano molti fanciulli tra i 6 ed i 9 anni, e ve se ne trovano invece non pochi altri che hanno superato il nono anno.

Per fare un riscontro dei fanciulli obbligati con quelli che effettivamente frequentano le scuole, converrebbe conoscere con precisione il numero dei fanciulli viventi in età fra 6 e 9 anni, e quello dei fanciulli compresi fra gli stessi limiti di età iscritti alle scuole.

Per la esatta compilazione di un elenco degli obbligati alla scuola, converrebbe tener conto dei fattori del movimento della popolazione nei limiti di età contemplati dall'obbligo scolastico, e cioè dell'avanzare dei fanciulli in età d'anno in anno, sulla base dei registri delle nascite e delle morti, come pure dei cambiamenti di residenza, sia per ingresso, sia per abbandono del comune, per parte delle famiglie.

Dove l'elenco sia compilato con queste norme, il numero di fanciulli tra il 6° ed il 9° anno non potrebbe essere molto discosto dalla media di 6.30 per 100 che si ricava dalle tavole della composizione della popolazione totale del regno per età, secondo il censimento del 31 dicembre 1881. Invece chi confronti la cifra dei fanciulli obbligati a frequentare la scuola, data negli elenchi compilati in questi ultimi anni per ciascun comune, con quella della popolazione del comune medesimo, la proporzione a 100 individui di ogni età fu trovata generalmente superiore al 6.30 per 100, e talvolta anche dell'8 e del 9; perchè negli elenchi degli obbligati sono spesso compresi fanciulli di età inferiore ai 6 anni e superiore ai 9; e non sempre ne sono stati cancellati i morti e quelli che abbiano cambiato residenza.

Secondo l'elenco degli obbligati, compilato per l'anno 1892-93, questi erano 2,240,777.

CLASSIFICAZIONE PER ETÀ DEGLI ALUNNI ISCRITTI NELLE SCUOLE ELEMENTARI. — Nella tav. VI è data la classificazione degli iscritti alle scuole elementari pubbliche e private per età, distinguendo le scuole dei comuni capoluoghi di provincia da quelle degli altri comuni della provincia stessa presi insieme, e distinguendo le scuole di grado inferiore da quelle di grado superiore.

I fanciulli iscritti nelle scuole diurne, pubbliche e private si classificavano per età, come segue :

Nel corso inferiore	85,999	sotto i 6 anni
Id.	1,451,843	da 6 a 9 anni
Id.	743,724	oltre i 9 anni
Id.	13,713	non furono classificati
Nel corso superiore	27,780	sotto i 10 anni
Id.	103,483	da 10 a 12 anni
Id.	60,408	oltre i 12 anni
Id.	853	non furono classificati

Nelle scuole elementari d'insegnamento inferiore, comprese le scuole pubbliche irregolari, si trovavano 1,451,843 fanciulli da 6 a 9 anni secondo la classificazione fattane dai maestri; il che torna come dire che se 2,240,777 erano secondo le anagrafi gli obbligati alle scuole circa 800,000 fanciulli, in cifra tonda, di quell'età non erano iscritti alle scuole inferiori obbligatorie.

Si hanno tuttavia motivi di credere che la classificazione dei fanciulli per età, i quali s'iscrivono alle scuole, non sia sempre fatta dai maestri con la necessaria esattezza (1).

Premesse queste osservazioni, diamo nel seguente prospetto per ciascun compartimento il numero dei fanciulli obbligati secondo le anagrafe municipali in confronto al numero degli iscritti della stessa età nelle scuole elementari inferiori pubbliche e private.

(1) Nelle tavole del censimento sono compresi sotto il grado da 6 a 7 anni i fanciulli che avevano almeno 5 anni e 366 giorni e fino a 6 anni e 365 giorni; e fra quelli di 10 si sono contati i fanciulli di almeno 9 anni e 366 giorni fino a 10 anni e 365 giorni. Invece nella classificazione fatta nelle scuole, tra i fanciulli di 6 anni e rispettivamente di 10 anni, è probabile siano annoverati sovente quelli che hanno soltanto 5 anni e qualche mese, ovvero 9 e qualche mese. Siffatto errore si può ripetere tanto più spesso quanto maggiore è la scolaresca.

TAV. XV. — Numero dei fanciulli da 6 a 9 anni iscritti nelle anagrafi scolastiche e nel corso inferiore obbligatorio nel 1892-93.

COMPARTIMENTI	OBBLIGATI secondo le anagrafi scolastiche nel 1892-93	ISCRITTI nel corso inferiore delle scuole elementari pubbliche e private dell'età da 6 a 9 anni
Piemonte	261185	236591
Liguria	70096	58786
Lombardia	312540	274161
Veneto	236992	181325
Emilia	162381	120485
Toscana	170778	90061
Marche	71160	36631
Umbria	42693	24563
Roma	72813	51061
Abruzzi	100261	51419
Campania	209461	111114
Puglie	124135	55417
Basilicata	33998	12937
Calabrie	93939	33424
Sicilia	225371	92395
Sardegna	52974	26473
REGNO	2240777	1451843

RISULTATO DEGLI ESAMI DI PROSCIoglimento dall'obbligO e di licenza dalla 5^a classe elementare. — Nelle scuole elementari diurne pubbliche vi sono esami di ammissione ad una classe superiore alla 1^a, esami di promozione ed esami finali.

Nelle scuole private si danno pure esami di promozione; ma per questi esami non vi sono norme precisamente di legge, nè essi hanno effetto legale per far ammettere ad una scuola pubblica, nè per dispensare dall'obbligo della frequentazione di essa.

Secondo l'art. 2 della legge del 15 luglio 1877 potevano esentarsi dall'obbligo di frequentare le scuole elementari inferiori prima del 9° anno i fanciulli che avevano sostenuto con buon esito un esame sulle materie prescritte pel corso obbliga-

torio; e quando l'esperimento fosse fallito, dovevano frequentare le scuole per un altr'anno.

Senonchè la legge elettorale politica del 22 gennaio 1882, nel conferire il diritto di elettore a tutti coloro che abbiano sostenuto con buon esito l'esame di proscioglimento dall'obbligo, si vide la necessità di dare una più estesa applicazione alle disposizioni ora citate, affinchè divenissero norma generale per tutti. A tal fine il regolamento unico sull'istruzione elementare del 16 febbraio 1888 (art. 89 e seguenti) prescrisse che al termine del corso inferiore gli alunni delle scuole pubbliche e i provenienti dall'insegnamento privato o paterno dovessero superare l'esame sulle materie dei programmi pel corso elementare inferiore.

Il citato regolamento stabilisce le modalità di questi esami, superati i quali, l'alunno riceve un certificato di proscioglimento dall'obbligo, che gli serve per l'ammissione alla 4^a classe.

Lo stesso regolamento stabiliva che in tutti i comuni provvisti di scuole elementari di grado superiore (4^a e 5^a classe) avessero luogo al termine del corso, esami di licenza elementare dal corso superiore.

Agli alunni approvati si rilascia un certificato di *licenza elementare superiore* che attesti che hanno compiuto il corso elementare (1).

Nella tavola VI del presente volume sono date le cifre particolareggiate degli esami di proscioglimento dall'obbligo e di licenza elementare superiore per ciascun circondario scolastico; nei seguenti prospetti ne diamo il riassunto per compartimenti, aggiungendovi le proporzioni centesimali degli approvati, rispetto agli esaminati.

(1) Col regolamento approvato col R. Decreto del 22 maggio 1894 furono date le norme per un esame speciale di licenza elementare superiore nei comuni che ne facciano domanda. Gli alunni approvati in questi esami ottengono un certificato speciale di licenza dalla 5^a classe elementare, che vale per l'ammissione senz'altro esame alla 1^a classe del ginnasio, o della scuola tecnica, ovvero al 1^o anno di corso preparatorio delle scuole normali.

RISULTATI

DEGLI ESAMI DI PROSCIoglimento DALL'OBBLIGO DELL'ISTRUZIONE ELEMENTARE

E DI LICENZA DALLA 5^a CLASSE

DATI NELLE SCUOLE DIURNE PUBBLICHE NEL 1892-93.

TAV. XVI. — 1°) Risultati degli esami di proscioglimento dall'obbligo

COMPARTIMENTI	NUMERO DEI COMUNI			PROVENIENZA DEI CANDIDATI ESAMINATI								
	di ciascun compartimento	nei quali furono dati gli esami	nei quali non furono dati gli esami	da scuola elementare pubblica		da scuola elementare privata		dalla istruzione paterna		TOTALE		Complesso
				Maschi	Femmine	Maschi	Femmine	Maschi	Femmine	Maschi	Femmine	
Piemonte	1485	1214	271	21909	19251	245	229	2	1	22156	19481	41637
Liguria	302	278	24	6722	5802	33	14	6755	5816	12571
Lombardia	1893	1680	213	26768	22374	319	435	13	3	27100	22812	49912
Veneto	792	767	25	18777	13799	279	256	7	1	19063	14056	33119
Emilia	322	310	12	13745	10888	145	334	9	2	13899	11224	25123
Toscana	278	264	14	9983	7580	320	275	70	16	10373	7871	18244
Marche	248	226	22	4406	2983	67	160	9	1	4482	3144	7626
Umbria	152	138	14	3078	2124	41	109	3119	2233	5352
Roma	226	215	11	5042	3808	68	57	5110	3865	8975
Abruzzi	454	357	97	4350	2658	18	63	1	1	4369	2722	7091
Campania	613	543	70	10161	6192	109	149	13	12	10283	6353	16636
Puglie	236	223	13	5635	4186	105	184	6	..	5746	4370	10116
Basilicata	124	117	7	1644	1232	4	..	4	..	1652	1232	2884
Calabrie	409	340	69	3131	1495	74	17	7	1	3212	1513	4725
Sicilia	357	343	14	10957	8652	23	..	4	2	10984	8654	19638
Sardegna	363	183	180	1990	1236	17	8	2007	1244	3251
REGNO	8254	7198	1056	148298	114260	1867	2290	145	40	150310	116590	266900

dell'istruzione elementare dati nelle scuole diurne pubbliche nel 1892-93.

PROVENIENZA DEI CANDIDATI APPROVATI											PER 100 CANDIDATI FURONO APPROVATI						
da scuola elementare pubblica		da scuola elementare privata		dalla istruzione paterna		TOTALE		provenienti da scuola elementare pubblica			provenienti da scuola elementare privata e dalla istruzione paterna		TOTALE				
Maschi	Femmine	Maschi	Femmine	Maschi	Femmine	Maschi	Femmine	Maschi	Femmine	Complesso	Maschi	Femmine	Maschi	Femmine	Maschi	Femmine	Complesso
15580	14364	178	174	1	1	15759	14539	30298	71.11	74.61	72.47	76.09	71.13	74.63	72.77		
4261	4060	24	9	4285	4069	8354	63.39	69.98	72.73	64.29	63.43	69.96	66.46		
17464	15437	210	313	9	2	17683	15752	33435	65.24	69.00	65.96	71.92	65.25	69.05	66.99		
12775	10079	211	209	5	1	12991	10289	23280	68.04	73.04	75.52	81.71	68.15	73.20	70.29		
9097	7948	107	244	8	2	9212	8194	17406	66.18	73.00	74.68	73.21	66.28	73.00	69.28		
5895	4826	191	206	52	7	6138	5039	11177	59.05	63.67	62.31	73.20	59.17	64.02	61.26		
2590	1873	48	118	6	1	2644	1902	4636	58.78	62.79	71.05	73.91	58.99	63.36	60.79		
1752	1240	29	70	1781	1310	3091	56.92	58.38	70.73	64.22	57.10	58.67	57.75		
3218	2679	36	28	3254	2707	5961	63.82	70.35	52.94	49.12	63.68	70.04	66.42		
2898	1825	17	42	1	1	2916	1868	4784	66.62	68.66	94.74	67.19	66.74	68.63	67.47		
6425	4180	77	122	9	10	6511	4312	10823	63.23	67.51	70.49	81.99	63.32	67.87	65.06		
3347	2678	86	134	6	..	3439	2812	6251	59.40	63.98	82.88	72.83	59.85	64.35	61.79		
1173	843	4	..	4	..	1181	843	2024	71.35	68.43	(100)	..	71.49	68.43	70.18		
2181	1032	47	11	6	1	2234	1044	3278	69.66	69.03	65.43	66.67	69.55	69.00	69.38		
6575	5738	17	..	3	2	6595	5740	12335	60.01	66.32	74.07	(100)	60.04	66.33	62.81		
1237	823	7	3	1244	826	2070	62.16	66.59	41.18	37.50	61.98	66.40	63.67		
96468	79625	1289	1683	110	28	97867	81336	179203	65.05	69.69	69.53	73.43	65.11	69.76	67.14		

TAV. XVI. — 2°) Risultati degli esami di licenza elementare

COMPARTIMENTI	Numero dei comuni nei quali furono dati gli esami	PROVENIENZA DEI CANDIDATI ESAMINATI									
		da scuola elementare pubblica		da scuola elementare privata		dalla istruzione paterna		TOTALE		Complesso	
		Maschi	Femmine	Maschi	Femmine	Maschi	Femmine	Maschi	Femmine		
Piemonte	132	3389	2017	97	33	2	4	3488	2054	5542	
Liguria	48	1654	1115	..	3	1654	1118	2772	
Lombardia	127	3795	2139	70	255	1	2	3866	2396	6262	
Veneto	122	2755	1341	86	83	3	7	2844	1431	4275	
Emilia	127	2476	1137	50	104	..	1	2526	1242	3768	
Toscana	73	1724	998	41	73	4	7	1769	1078	2847	
Marche	86	1004	428	8	2	1	..	1013	430	1443	
Umbria	33	310	246	5	14	2	2	317	262	579	
Roma	58	1497	908	1497	908	2405	
Abruzzi	44	449	127	..	11	3	..	452	138	590	
Campania	105	1958	862	42	105	3	10	2003	977	2980	
Puglie	100	1299	672	26	26	1	..	1326	698	2024	
Basilicata	25	228	114	3	231	114	345	
Calabrie	61	467	185	3	12	470	197	667	
Sicilia	184	2980	1950	18	5	..	4	2998	1959	4957	
Sardegna	20	218	132	..	4	218	136	354	
REGNO	1345	26203	14371	449	730	20	37	26672	15138	41810	

superiore dati nelle scuole diurne pubbliche nel 1892-93.

COMPARTIMENTI	Numero dei comuni nei quali furono dati gli esami	PROVENIENZA DEI CANDIDATI APPROVATI										PER 100 CANDIDATI FURONO APPROVATI														
		da scuola elementare pubblica		da scuola elementare privata		dalla istruzione paterna		TOTALE		Complesso	provenienti da scuola elementare pubblica		provenienti da scuola elementare privata e dalla istruzione paterna		TOTALE											
		Maschi	Femmine	Maschi	Femmine	Maschi	Femmine	Maschi	Femmine		Maschi	Femmine	Maschi	Femmine	Maschi	Femmine										
Piemonte	132	3389	2017	97	33	2	4	3488	2054	5542	2724	1669	52	27	1	1	2777	1697	4474	80.38	82.75	53.54	75.68	79.62	82.62	80.73
Liguria	48	1654	1115	..	3	1654	1118	2772	1238	927	..	1	1238	928	2166	74.85	83.14	..	33.33	74.85	83.01	78.14
Lombardia	127	3795	2139	70	255	1	2	3866	2396	6262	2686	1790	47	165	..	2	2733	1957	4690	70.78	83.68	66.20	64.98	70.69	81.68	74.90
Veneto	122	2755	1341	86	83	3	7	2844	1431	4275	2158	1156	73	75	3	7	2234	1238	3472	78.33	86.20	85.39	91.11	78.55	86.51	81.22
Emilia	127	2476	1137	50	104	..	1	2526	1242	3768	1839	1007	26	95	..	1	1865	1103	2968	74.27	88.57	52.00	91.43	73.83	88.81	78.77
Toscana	73	1724	998	41	73	4	7	1769	1078	2847	1304	794	29	63	2	4	1335	861	2196	75.64	79.56	68.89	83.75	75.47	79.87	77.13
Marche	86	1004	428	8	2	1	..	1013	430	1443	752	332	5	2	1	..	758	334	1092	74.90	77.57	66.67	(100)	74.83	77.67	75.68
Umbria	33	310	246	5	14	2	2	317	262	579	235	204	5	14	..	1	240	219	459	75.81	82.93	71.43	93.75	75.71	83.59	79.28
Roma	58	1497	908	1497	908	2405	1123	854	1123	854	1977	75.02	94.05	75.02	94.05	82.20
Abruzzi	44	449	127	..	11	3	..	452	138	590	338	100	..	9	3	..	341	109	450	75.28	78.74	(100)	81.82	75.44	78.99	76.27
Campania	105	1958	862	42	105	3	10	2003	977	2980	1498	727	28	88	2	8	1528	823	2351	76.51	84.34	66.67	83.48	76.29	84.24	78.89
Puglie	100	1299	672	26	26	1	..	1326	698	2024	1007	566	21	21	1028	587	1615	77.52	84.23	77.78	80.77	77.53	84.10	79.79
Basilicata	25	228	114	3	231	114	345	181	102	1	182	102	284	79.39	89.47	33.33	..	78.79	89.47	82.32
Calabrie	61	467	185	3	12	470	197	667	345	152	..	11	345	163	508	73.88	82.16	..	91.67	73.40	82.74	76.16
Sicilia	184	2980	1950	18	5	..	4	2998	1959	4957	2288	1572	10	3	..	1	2298	1576	3874	76.78	80.62	55.56	44.44	76.65	80.45	78.15
Sardegna	20	218	132	..	4	218	136	354	146	85	146	85	231	66.97	64.39	66.97	62.50	65.25
REGNO	1345	26203	14371	449	730	20	37	26672	15138	41810	19862	12037	297	574	12	25	20171	12636	32807	75.80	83.76	65.88	78.10	75.63	83.47	78.47

Nel 1892-93, gli esami di proscioglimento a norma delle citate disposizioni, furono dati in 7,198 Comuni sopra 8,254 esistenti; in altri 1,056, non furono dati, sia perchè non vi erano alunni che avevano compiuto il corso inferiore, sia per altre cause. Gli esami di licenza elementare superiore furono dati in 1,345 Comuni.

Si presentarono agli esami di proscioglimento 266,900 alunni, dei quali 262,558 provenienti da scuole pubbliche, 4,157 da scuole private, 185 dall'istruzione paterna.

Ne furono approvati 179,203, dei quali 176,093 provenivano da scuola pubblica, 2,972 da scuola privata e 138 dall'istruzione paterna.

Agli esami di licenza elementare superiore si presentarono 41,810 alunni, 40,574 provenienti da scuole pubbliche, 1,179 da scuole private, 57 dall'istruzione paterna.

Ne furono approvati 32,807, dei quali 31,899 provenivano da scuola pubblica, 871 da scuola privata e 37 dall'istruzione paterna.

CONFRONTI COGLI ANNI ANTERIORI. — Compiuta la rassegna dei dati statistici per l'anno 1892-93, vediamo la frequenza alle scuole elementari pubbliche e private dal 1871-72 in poi. Nel seguente prospetto comparativo dall'anno 1883-84 al 1892-93 si danno le cifre delle sole scuole pubbliche regolari per agevolare il confronto colle cifre simili degli anni anteriori.

NUMERO DELLE SCUOLE ELEMENTARI DIURNE PUBBLICHE E PRIVATE

E DEGLI ALUNNI

DAL 1871-72 AL 1892-93.

TAV. XVII. — Prospetto comparativo del numero delle scuole elementari diurne pubbliche e private dal 1871-72 al 1892-93.

ANNI	SCUOLE (aule scolastiche)		ALUNNI ISCRITTI NELLE SCUOLE						PERSONALE INSEGNANTE nelle scuole	NUMERO DELLE SCUOLE (aule scolastiche) per 1000 abitanti (1)			MEDIA DEGLI ISCRITTI											
	pubbliche	private	PUBBLICHE			PRIVATE				TOTALE pubbliche e private	SOPRA 100 DI POPOLAZIONE totale nelle scuole (1)			SOPRA 100 DI POPOLAZIONE DA 6 A 12 ANNI (Censimento 1881)						TOTALE pubbliche e private				
			Maschi	Femmine	TOTALE	Maschi	Femmine	TOTALE			pubbliche	private	TOTALE	Ogni 100 maschi		Ogni 100 femmine		Ogni 100 del totale						
														pubbliche	private	pubbliche	private	pubbliche	private					
1871-72	33556	8157	881371	664419	1545790	79116	98041	177157	1722947	34309	9114	1.25	0.31	1.56	5.77	0.66	6.43	51	4.6	40	5.9	46	5.3	51
1872-73	34786	7392	913073	708846	1621919	80247	95630	175877	1797796	35462	8968	1.29	0.27	1.56	6.02	0.65	6.67	53	4.7	42	5.8	48	5.2	53
1873-74	35683	7637	931911	725877	1657788	77246	106946	184192	1841980	36398	9198	1.32	0.28	1.60	6.11	0.68	6.79	54	4.5	44	6.4	49	5.5	55
1874-75	38062	8952	949939	743861	1693800	88756	113198	201954	1895754	36995	9764	1.39	0.33	1.72	6.21	0.74	6.95	55	5.2	45	6.8	50	6.0	56
1875-76	38255	9156	967317	755352	1722669	87152	121796	208948	1931617	37623	9462	1.39	0.34	1.73	6.27	0.76	7.03	56	5.1	46	7.3	51	6.2	57
1876-77
1877-78	39702	7906	1006418	824331	1830749	73509	98451	171960	2002709	39702	7906	1.43	0.28	1.71	6.59	0.62	7.21	57	4.2	49	5.8	53	5.0	58
1878-79	41108	7422	1048801	853479	1902280	63469	92228	155697	2057977	41108	7422	1.47	0.27	1.74	6.80	0.56	7.36	60	3.6	51	5.5	55	4.5	60
1879-80	41862	..	1035715	864100	1899815	1899815	41862	..	1.49	..	1.49	6.75	..	6.75	59	..	51	..	55	..	55
1880-81	42510	..	1048781	879925	1928706	1928706	42510	..	1.50	..	1.50	6.82	..	6.82	60	..	52	..	56	..	56
1881-82	41423	5797	1008547	842072	1850619	45370	80146	125516	1976135	42067	6088	1.46	0.20	1.66	6.50	0.44	6.94	58	2.6	50	4.7	54	3.6	58
1882-83	42390	7129	1017402	856321	1873723	57440	105662	163102	2036825	43659	7838	1.48	0.25	1.73	6.54	0.57	7.11	58	3.3	51	6.2	54	4.7	59
1883-84 (2)	42555	7675	1042487	871913	1914400	63598	108706	172304	2086704	43335	8451	1.48	0.26	1.74	6.64	0.60	7.24	59	3.6	52	6.4	56	5.0	61
1884-85	42896	7833	1068555	886709	1955264	64599	109426	174025	2129289	43599	8592	1.48	0.27	1.75	6.74	0.60	7.34	61	3.7	53	6.5	57	5.0	62
1885-86	43407	7555	1087605	911119	1998724	62044	114913	176957	2175681	44383	8260	1.49	0.26	1.75	6.84	0.61	7.45	62	3.5	54	6.8	58	5.1	63
1886-87	43770	7607	1096788	922480	2019268	61791	113341	175132	2194400	44670	8185	1.49	0.26	1.75	6.87	0.59	7.46	63	3.5	54	6.7	59	5.1	64
1887-88	44497	8240	1111199	933456	2044655	66321	116454	182775	2227430	45268	8864	1.50	0.28	1.78	6.91	0.62	7.53	63	3.8	55	6.9	59	5.3	64
1888-89	44664	7975	1118217	941172	2059389	63246	118585	181831	2241220	45694	8499	1.50	0.27	1.77	6.92	0.61	7.53	64	3.6	56	7.0	60	5.3	65
1889-90	45267	8196	1141760	962533	2104293	62537	122296	184833	2289126	46458	8715	1.51	0.27	1.78	7.02	0.62	7.64	65	3.6	57	7.2	61	5.4	66
1890-91	45883	8281	1165554	980495	2146049	64321	123425	187746	2333795	47334	8792	1.52	0.27	1.79	7.12	0.62	7.74	67	3.6	58	7.3	62	5.5	68
1891-92	46215	8404	1182857	994167	2177024	62706	124733	187439	2364463	47836	8952	1.52	0.28	1.80	7.17	0.62	7.79	68	3.6	59	7.4	63	5.5	69
1892-93	46569	8555	1193093	1003377	2196470	64784	131053	195837	2392307	48266	8995	1.52	0.28	1.80	7.19	0.64	7.83	68	3.7	59	7.8	64	5.7	70

(1) Vedasi nota a pag. XIII.

(2) Dall'anno 1883-84 in poi non si sono comprese nè le scuole irregolari nè gli iscritti alle medesime per

rendere più facile il confronto con gli anni anteriori.

TAV. XVIII. — Numero degli alunni e delle alunne nelle
e rispettivamente per 100 fanciulle

scuole elementari diurne pubbliche e private per 100 fanciulli
da 6 anni compiuti a 12 compiuti.

COMPARTIMENTI	1881-82		1882-83		1883-84		1884-85		1885-86		1886-87		1887-88		1888-89		1889-90		1890-91		1891-92		1892-93																													
	Alunni per 100 fanciulli nelle scuole	Alunne per 100 fanciulle nelle scuole	Alunni per 100 fanciulli nelle scuole	Alunne per 100 fanciulle nelle scuole	Alunni per 100 fanciulli nelle scuole	Alunne per 100 fanciulle nelle scuole	Alunni per 100 fanciulli nelle scuole	Alunne per 100 fanciulle nelle scuole	Alunni per 100 fanciulli nelle scuole	Alunne per 100 fanciulle nelle scuole	Alunni per 100 fanciulli nelle scuole	Alunne per 100 fanciulle nelle scuole	Alunni per 100 fanciulli nelle scuole	Alunne per 100 fanciulle nelle scuole	Alunni per 100 fanciulli nelle scuole	Alunne per 100 fanciulle nelle scuole	Alunni per 100 fanciulli nelle scuole	Alunne per 100 fanciulle nelle scuole	Alunni per 100 fanciulli nelle scuole	Alunne per 100 fanciulle nelle scuole	Alunni per 100 fanciulli nelle scuole	Alunne per 100 fanciulle nelle scuole	Alunni per 100 fanciulli nelle scuole	Alunne per 100 fanciulle nelle scuole																												
	Publiche	Private	Publiche	Private	Publiche	Private	Publiche	Private	Publiche	Private	Publiche	Private	Publiche	Private	Publiche	Private	Publiche	Private	Publiche	Private	Publiche	Private	Publiche	Private	Publiche	Private																										
Piemonte	93	3	87	4	90	3	84	6	89	4	82	5	91	4	83	5	91	3	84	6	90	3	83	6	91	3	83	6	91	4	84	6	90	4	83	6	92	4	86	7	93	4	86	6	93	4	87	6	94	4	87	7
Liguria	76	5	67	10	71	6	65	11	74	6	69	11	76	7	70	10	76	6	69	13	78	6	70	12	79	6	71	11	79	7	71	12	81	7	74	12	83	7	75	13	83	6	74	14	84	7	75	14				
Lombardia	85	2	74	8	83	3	74	9	88	3	78	9	91	3	80	10	93	3	82	11	94	3	83	10	95	4	84	10	94	3	84	10	95	3	84	10	96	3	86	10	96	3	86	10	97	3	86	11				
Veneto	80	2	63	5	79	2	63	5	82	2	65	6	82	2	66	6	84	2	68	7	84	2	68	6	83	2	70	6	82	2	68	6	83	2	69	6	83	2	70	6	83	2	70	6	84	2	71	5				
Emilia	61	1	50	4	64	2	53	9	67	2	55	8	68	3	56	8	69	3	58	9	69	3	59	9	70	4	59	10	72	4	61	9	73	4	63	10	75	4	65	10	78	4	66	10	78	4	67	10				
Toscana	43	3	35	6	43	5	35	8	44	5	37	8	46	5	38	8	47	5	40	8	49	5	42	7	50	5	43	7	51	5	43	9	52	5	44	11	54	6	45	10	55	5	46	9	57	6	48	1				
Marche	43	2	33	4	48	1	37	6	49	3	38	7	50	3	38	7	52	2	40	6	53	2	41	5	54	3	42	7	56	2	44	6	59	2	46	6	64	2	47	7	63	2	49	7	64	2	49	7				
Umbria	55	1	45	3	52	1	43	2	52	3	42	4	52	3	42	4	54	1	44	2	54	1	45	3	57	2	47	4	58	2	48	5	61	1	51	5	62	1	52	6	65	2	54	5	65	2	53	5				
Roma	48	6	46	11	53	13	55	18	54	12	52	18	58	12	55	18	61	13	58	17	60	15	57	18	61	17	59	15	65	13	59	18	68	11	61	19	71	12	65	16	75	14	67	18	78	13	70	20				
Abruzzi	47	1	38	1	49	1	39	2	49	1	39	2	51	1	40	2	52	1	42	2	54	1	42	2	53	1	42	2	54	1	42	2	55	1	44	2	58	1	44	2	59	1	45	2	59	1	44	2				
Campania	42	7	34	8	43	7	38	10	44	8	36	10	45	8	36	10	45	9	38	10	46	9	38	11	46	8	37	12	47	9	38	12	48	9	38	12	48	9	38	13	51	9	40	14	51	9	40	13				
Puglie	30	1	30	1	32	1	33	1	33	2	33	2	34	2	33	3	34	2	34	3	34	2	33	3	37	2	36	4	39	1	38	3	41	1	40	4	43	1	41	5	44	1	41	4	44	1	42	4				
Basilicata	35	..	29	1	39	1	30	1	37	1	28	2	40	1	29	2	39	1	30	2	39	1	30	2	33	3	37	2	36	4	39	1	38	3	41	1	40	4	43	1	41	5	44	1	41	4	44	1	42	4		
Calabrie	35	1	25	1	37	2	26	2	37	2	25	1	37	2	25	1	38	2	27	1	39	2	27	1	30	1	42	1	33	2	41	1	33	2	41	1	33	1	41	2	31	2	40	1	32	2	39	1	33	2		
Sicilia	28	1	27	2	31	2	28	2	31	1	29	2	32	1	30	3	33	1	31	2	34	2	27	1	38	2	27	1	39	2	28	1	38	2	27	2	37	2	26	1	38	2	26	1	38	1	28	2				
Sardegna	49	1	41	1	49	1	40	2	48	1	39	2	50	1	40	1	49	1	39	2	50	1	40	3	51	1	42	1	53	1	44	2	53	1	43	1	53	1	44	2	54	1	45	2	54	1	46	2				
REGNO	58	3	50	5	58	3	51	6	59	4	52	6	61	4	53	6	62	3	54	7	63	3	54	7	63	4	55	7	64	4	56	7	65	4	57	7	67	4	58	7	68	4	59	7	68	4	59	8				

In totale, se si ragguaglia il numero degli scolari delle scuole pubbliche e private a 100 abitanti, senza distinzione di età, si trova che da 6.43 nel 1871-72 sono saliti alla proporzione di 7.83 nel 1892-93. Nelle scuole pubbliche gli scolari salirono da 5.77 a 7.19, mentre quelli delle scuole private si ragguagliavano a 0.66 per cento nel 1871-72 ed a 0.64 per cento nel 1892-93.

Nella tabella XVIII è calcolata la proporzione degli iscritti alle scuole elementari pubbliche ed alle private per ciascun anno, a cominciare dal 1881-82, rispetto al numero dei fanciulli viventi, in età da 6 a 12 anni, secondo la popolazione data dal censimento del 31 dicembre 1881, per ogni compartimento.

Visto l'aumento avvenuto nel numero delle scuole e degli alunni, giova ricordare le proporzioni degli analfabeti rispetto alla totale popolazione, nelle varie classi di età, trovate dai successivi censimenti generali, e così pure le proporzioni decrescenti degli analfabeti secondo i risultati dell'esame dei coscritti nelle leve annuali di terra e di mare e le proporzioni pure decrescenti degli sposi illetterati per 100 sposi o spose rispettivamente.

Le proporzioni degli individui che sapevano leggere soltanto, o leggere e scrivere, e quelle degli analfabeti a 100 abitanti senza distinzione di sesso sono riprodotte qui appresso, secondo i risultati dei successivi censimenti generali della popolazione del Regno.

GRUPPI DI ETÀ (1)	PROPORZIONI PER 100 ABITANTI DEGLI STESSI GRUPPI DI ETÀ									
	SAPEVANO				TOTALE			ERANO ANALFABETI		
	leggere soltanto (2)		leggere e scrivere (2)							
	1861	1881	1861	1881	1861	1871	1881	1861	1871	1881
Da 6 anni compiuti a 12 non compiuti	4.71	2.56	13.08	33.35	17.79	24.34	35.91	82.21	75.66	61.09
Da 12 anni compiuti a 20 non compiuti	5.47	1.80	23.07	43.90	28.54	36.47	45.70	71.46	63.53	54.30
Da 6 anni in su	4.71	2.34	20.61	35.72	25.32	31.23	38.06	74.68	68.77	61.94

(1) Per il 1861 questi gruppi riguardano rispettivamente la popolazione dai 5 anni ai 12 anni, dai 12 ai 19 anni e dai 5 anni in su.

(2) Manca questa notizia per il 1871 perchè nel censimento eseguito in quell'anno furono complessivamente classificate le categorie di quelli che sapevano leggere soltanto e di quelli che sapevano leggere e scrivere.

E dividendo il territorio del Regno, come di consueto, in quattro grandi regioni, i rapporti degli analfabeti a 1000 abitanti degli stessi gruppi di età colla distinzione anche dei sessi, sono i seguenti:

REGIONI	GRUPPI DI ETÀ (1)	ANALFABETI								
		1861			1871			1881		
		Maschi	Femmine	TOTALE	Maschi	Femmine	TOTALE	Maschi	Femmine	TOTALE
Italia settentrionale	Da 6 anni comp. a 12 non comp.	?	?	?	56.39	62.61	59.47	39.77	43.33	41.53
	Da 12 id. a 20 id.	41.69	49.76	45.86	35.45	43.70	39.63	25.27	29.17	27.23
	Da 6 anni in su	46.28	61.63	53.94	42.86	58.19	50.47	33.65	48.10	40.86
Italia centrale	Da 6 anni comp. a 12 non comp.	?	?	?	77.91	83.12	80.46	66.85	71.53	69.14
	Da 12 id. a 20 id.	74.34	81.36	77.89	64.43	72.29	68.33	55.03	61.95	58.47
	Da 6 in anni su	72.35	83.58	77.85	65.97	77.96	71.82	57.86	71.61	64.61
Italia meridionale	Da 6 anni comp. a 12 non comp.	?	?	?	84.67	91.40	87.96	78.53	85.42	81.89
	Da 12 id. a 20 id.	80.50	91.73	86.17	76.72	87.22	82.03	72.58	81.99	77.30
	Da 6 anni in su	79.48	92.83	86.28	76.34	90.36	83.47	71.29	87.27	79.46
Italia insulare	Da 6 anni comp. a 12 non comp.	?	?	?	85.16	90.98	88.02	81.28	85.86	83.52
	Da 12 id. a 20 id.	84.46	92.80	88.77	80.67	88.40	84.58	75.55	81.58	78.54
	Da 6 anni in su	83.59	93.95	88.82	79.71	91.12	85.43	74.22	87.68	80.92
Regno. . .	Da 6 anni comp. a 12 non comp.	79.10	85.44	82.21	72.75	78.68	75.66	61.81	66.45	64.09
	Da 12 id. a 20 id.	67.11	75.62	71.46	59.19	67.81	63.53	51.21	57.40	54.30
	Da 6 anni in su	68.08	81.27	74.68	61.86	75.74	68.77	54.56	69.32	61.94

(1) Per il 1861 questi gruppi comprendono rispettivamente gli analfabeti da 5 anni compiuti a 12 non compiuti, da 12 anni compiuti a 19 non compiuti e da 5 anni in su.

Dai registri comunali dello stato civile si deducono le seguenti proporzioni degli sposi che sottoscrissero l'atto di matrimonio, per cento sposi, anno per anno, a cominciare dall'anno 1871 :

A N N I	NUMERO DEGLI SPOSI CHE SOTTOSCRISSERO L'ATTO DI MATRIMONIO			NUMERO DEGLI SPOSI CHE NON SOTTOSCRISSERO L'ATTO DI MATRIMONIO		
	su 100 sposi dei due sessi	su 100 m a s c h i	su 100 femmine	su 100 sposi dei due sessi	su 100 m a s c h i	su 100 femmine
1871 (a)	32.77	42.27	23.27	67.23	57.73	76.73
1872.	34.25	43.78	24.72	65.75	56.22	75.28
1873.	33.94	43.52	24.35	66.06	56.48	75.65
1874.	35.57	45.52	25.63	64.43	54.48	74.37
1875.	35.46	45.68	25.24	64.54	54.32	74.76
1876.	37.35	47.65	27.05	62.65	52.35	72.95
1877.	37.77	48.22	27.31	62.23	51.78	72.69
1878.	40.72	51.51	29.93	59.28	48.49	70.07
1879.	40.84	51.92	29.75	59.16	48.08	70.25
1880.	43.03	54.06	32.01	56.97	45.94	67.99
1881.	40.93	51.76	30.10	59.07	48.24	69.90
1882.	42.57	53.32	31.81	57.43	46.68	68.19
1883.	43.33	54.21	32.44	56.67	45.79	67.56
1884.	44.19	55.03	33.35	55.81	44.97	66.65
1885.	45.08	55.72	34.44	54.92	44.28	65.56
1886.	46.69	56.84	36.53	53.31	43.16	63.47
1887.	47.17	57.17	37.18	52.83	42.83	62.82
1888.	47.92	57.73	38.10	52.08	42.27	61.90
1889.	49.17	58.79	39.55	50.83	41.21	60.45
1890.	49.25	58.63	39.87	50.75	41.37	60.13
1891.	49.86	58.88	40.84	50.14	41.12	59.16
1892.	50.83	59.76	41.90	49.17	40.24	58.10

(a) Esclusa la provincia di Roma.

Le proporzioni degli analfabeti sopra a 100 coscritti delle leve di terra e di mare sono presentate nella seguente tabella:

LEVA DI TERRA			LEVA DI MARE		
ANNI		Analfabeti ogni 100 coscritti	ANNI		Analfabeti ogni 100 coscritti
di nascita	in cui fu eseguita la leva		di nascita	in cui fu eseguita la leva	
1851	1871	56.74	1850	1871	68.52
1852	1872	56.53	1851	1872	69.81
1853	1873	54.24	1852	1873	66.80
1854	1874	52.62	1853	1874	69.27
1855	1875	51.80	1854	1875	64.98
1856	1876	51.99	1855	1876	69.73
1857	1877	51.39	1856	1877	72.36
1858	1878	49.86	1857	1878	68.11
1859	1879	49.24	1858	1879	65.07
1860	1880	48.88	1859	1880	66.10
1861	1881	47.74	1860	1881	60.27
1862	1882	47.11	1861	1882	61.12
1863	1883	47.96	1862	1883	60.05
1864	1884	47.22	1863	1884	61.91
1865	1885	46.37	1864	1885	64.39
1866	1886	44.42	1865	1886	58.15
1867	1887	44.98	1866	1887	51.72
1868	1888	42.98	1867	1888	51.46
1869	1889	42.04	1868	1889	44.24
1870	1890	41.10	1869	1890	39.00
1871	1891	40.25	1870	1891	41.41
1872	1892	39.66	1871	1892	43.75
1873	1893	...	1872	1893	47.48

§ IV. — Scuole serali e festive.

L'articolo 7 della legge 15 luglio 1877 prescrive che, compiuto il corso elementare inferiore, coloro che furono prosciolti dall'obbligo della scuola diurna e che non proseguono i loro studi nelle classi elementari superiori, dovranno frequentare per un anno le scuole serali o festive di complemento nei comuni in cui tali scuole fossero aperte.

Queste scuole hanno per iscopo di proseguire ed ampliare l'insegnamento delle materie prescritte pel corso inferiore obbligatorio; e per esservi ammessi si richiede il certificato di proscioglimento dall'obbligo della scuola diurna.

Nelle scuole serali e festive, per altro, si danno anche i primi rudimenti agli adulti che non avevano prima frequentate le scuole elementari. Non fu però con quella legge dichiarata obbligatoria la istituzione delle scuole serali e festive o di complemento.

Lo Stato ed i comuni promuovono con stanziamenti annuali nei rispettivi bilanci l'istituzione di scuole serali e festive, sia complementari, sia per gli adulti. Molti comuni tengono aperte a proprie spese scuole serali e festive negli stessi locali delle scuole diurne comunali e le affidano agli stessi maestri delle scuole pubbliche; altri forniscono i locali e gli arredi scolastici ai maestri delle scuole comunali, o ad associazioni o privati insegnanti che tengono aperte scuole serali o festive a beneficio di tutti i cittadini. Siffatte scuole sono gratuite, pubbliche e sussidiate dallo Stato e dai Comuni.

Vi sono pure scuole serali o festive tenute ad esclusivo carico di privati o di associazioni, ed alcune di esse ricevono sussidio dallo Stato e dai comuni.

Queste ultime scuole, in generale, danno avviamento ad arti o mestieri; mentre le pubbliche intendono quasi tutte soltanto a compiere l'istruzione ricevuta nel corso inferiore obbligatorio o a dare i primi rudimenti dell'istruzione elementare; alcune vi aggiungono qualche materia speciale, come il disegno e la contabilità.

Nelle scuole serali e festive, per le iscrizioni e gli esami, si seguono le stesse norme delle scuole diurne.

Nella tavola VIII della presente statistica si danno le notizie delle scuole serali e festive pubbliche per ciascun circondario. Vi è indicato il numero dei comuni nei quali tali scuole funzionarono, il numero delle scuole, degli insegnanti, degli iscritti e dei frequentanti alla fine dell'anno.

NUMERO DEI COMUNI NEI QUALI RIMASERO APERTE LE SCUOLE SERALI O FESTIVE. — Nell'anno scolastico 1892-93 si sono avute le notizie per le scuole serali o festive da 2,485 comuni; diedero le notizie per le sole scuole serali 1,234 comuni e 674 per le sole scuole festive; le diedero per la scuola serale e festiva, insieme, 577 comuni. Inoltre per 5,769 comuni fu ritornato il prospetto statistico con dichiarazione negativa.

NUMERO DELLE SCUOLE E DEGLI ISCRITTI. — Le scuole (o aule scolastiche) erano 5,946, tra serali e festive: 3,492 per l'insegnamento serale e 2,454 pel festivo.

In dette scuole insegnavano 6,057 maestri e maestre, oltre a 89 che insegnavano contemporaneamente nelle scuole serali e festive.

Al principio del corso si iscrissero 128,780 alunni nelle scuole serali e 64,580 nelle festive, cioè complessivamente 193,360 alunni, dei quali 139,875 maschi e 53,485 femmine. Alla chiusura dell'anno erano presenti 135,540 alunni (95,598 maschi e 39,942 femmine), dei quali 87,893 nelle scuole serali e 47,647 nelle festive. Gli iscritti alla chiusura dell'anno scolastico diminuirono di 32 per cento nelle scuole serali e di 26 per cento nelle festive.

Nel seguente prospetto son date le cifre per ciascun compartimento.

TAV. XIX. — Numero delle scuole serali e festive e numero

COMPARTIMENTI	NUMERO DEI COMUNI			SCUOLE SERALI										
	aventi solo scuole serali	aventi solo scuole festive	aventi scuole serali e festive	NUMERO DELLE SCUOLE (aule scolastiche)			NUMERO DEGLI INSEGNANTI				NUMERO DEGLI ISCRITTI			
				Maschili	Femminili	Miste	appartenenti alle scuole diurne		appositamente nominati per le scuole serali		nel corso inferiore		nel corso superiore	
							Maschi	Femmine	Maschi	Femmine	Maschi	Femmine	Maschi	Femmine
Piemonte.	183	148	119	463	31	21	421	92	14	1	13794	1093	3266	114
Liguria	43	42	25	118	15	3	104	23	17	1	2329	323	977	..
Lombardia	182	171	129	505	26	17	435	95	32	..	16683	614	3056	11
Veneto	57	141	59	205	16	27	213	59	10	..	6449	644	611	12
Emilia.	31	44	37	188	4	..	174	19	6	1	4446	74	987	..
Toscana	63	12	25	139	6	7	115	19	21	..	3701	125	608	35
Marche	45	12	24	146	4	2	143	10	12	..	3020	134	468	..
Umbria	36	7	18	91	4	19	98	16	3	..	2624	95	229	..
Roma.	48	17	51	192	2	1	188	6	8	..	6542	44	1081	..
Abruzzi	75	26	19	109	6	2	104	13	3	..	3266	158	240	..
Campania	131	22	31	249	11	..	216	12	36	2	8922	303	474	..
Puglie.	76	2	5	203	2	..	178	3	27	..	9808	50	388	..
Basilicata.	20	6	5	32	2	..	29	2	3	..	1508	65	107	..
Calabrie	41	12	11	72	1	..	63	2	8	..	2945	24	160	..
Sicilia.	172	6	13	498	1	1	385	8	130	1	21805	73	1580	..
Sardegna.	31	6	6	51	55	..	3	..	2488	..	227	..
REGNO	1234	674	577	3261	131	100	2921	379	333	6	110330	3819	14459	172
	2485			3492			3639				128780			

degli iscritti e dei frequentanti in fine d'anno nel 1892-93.

COMPARTIMENTI	SCUOLE FESTIVE																				
	NUMERO DEI FREQUENTANTI in fine d'anno		NUMERO DELLE SCUOLE (aule scolastiche)			NUMERO DEGLI INSEGNANTI			NUMERO DEGLI ISCRITTI				NUMERO DEI FREQUENTANTI in fine d'anno								
	nel corso inferiore	nel corso superiore	Maschili	Femminili	Miste	appartenenti alle scuole diurne	appositamente nominati per le scuole festive	addetti contemporaneamente alle scuole serali e festive	nel corso inferiore		nel corso superiore		nel corso inferiore		nel corso superiore						
									Maschi	Femmine	Maschi	Femmine	Maschi	Femmine	Maschi	Femmine					
Piemonte.	9935	939	2408	85	115	408	31	103	416	..	5	3	8	3654	11787	411	1880	2668	8811	273	1445
Liguria	1686	239	698	..	14	111	9	6	123	2	4	344	2136	3	317	262	1607	..	223
Lombardia	11626	498	2086	11	114	443	15	85	467	2	8	6	9	2562	12334	410	2562	1715	8932	267	1723
Veneto	4707	523	463	10	130	261	34	128	308	2	5	1	2	3033	5485	37	241	2217	4273	32	176
Emilia.	2654	56	556	..	44	183	24	41	198	1	1	1	9	846	3418	8	293	620	2351	5	217
Toscana	2794	107	377	34	32	35	7	17	39	1	1	13	5	642	805	40	16	487	653	27	16
Marche	2193	118	355	..	19	42	8	17	52	2	..	345	759	45	125	295	559	31	82
Umbria	1884	72	160	..	12	17	3	15	18	1	168	341	34	..	118	289	27	..
Roma.	4228	33	715	..	17	120	..	17	118	..	3	4	4	356	2693	114	429	265	2013	97	311
Abruzzi	2442	108	204	..	14	36	5	13	40	1	1	455	890	47	28	308	645	44	25
Campania	6480	265	385	..	15	47	2	11	48	..	1	4	..	478	1300	..	56	361	1031	..	42
Puglie.	6178	37	278	..	2	6	..	1	5	1	1	94	140	53	118
Basilicata.	1134	39	62	..	4	8	1	4	9	189	221	161	197
Calabrie	2021	15	115	..	14	13	1	13	13	2	..	364	265	20	19	269	223	41	19
Sicilia.	13179	45	1050	..	13	12	..	8	12	5	..	338	420	47	20	264	293	39	20
Sardegna.	1451	..	155	..	1	11	1	1	12	22	474	..	40	20	387	..	26
REGNO	74592	3094	10067	140	560	1753	141	480	1908	6	24	45	44	13870	43468	1216	6026	10083	32383	856	4325
	87893		2454			2507			64580				47647								

Dalle quali cifre effettive si ricavano i seguenti rapporti centesimali:

TAV. XX. — Cifre proporzionali per le scuole serali e festive.

COMPARTIMENTI	PER 1000 ABITANTI				DIMINUZIONE dei frequentanti in fine d'anno per 100 iscritti	
	SCUOLE SERALI		SCUOLE FESTIVE		nelle scuole serali	nelle scuole festive
	Numero delle scuole	Numero degli iscritti	Numero delle scuole	Numero degli iscritti		
Piemonte	0.14	4.91	0.15	4.77	26.82	25.58
Liguria	0.14	3.79	0.14	2.92	27.72	25.29
Lombardia	0.14	5.15	0.15	4.51	30.17	29.20
Veneto	0.08	2.55	0.14	2.91	26.09	23.85
Emilia	0.09	2.43	0.11	2.01	40.69	30.05
Toscana	0.07	1.95	0.03	0.66	25.89	21.29
Marche	0.16	3.75	0.07	1.32	26.39	24.10
Umbria	0.19	4.93	0.05	0.91	28.22	20.07
Roma	0.20	7.71	0.14	3.61	35.10	22.44
Abruzzi	0.09	2.68	0.04	1.04	24.84	27.96
Campania	0.08	3.15	0.02	0.60	26.49	21.81
Puglie	0.11	5.70	0.01	0.13	36.53	26.92
Basilicata	0.06	3.10	0.02	0.76	26.49	12.68
Calabrie	0.06	2.37	0.02	0.51	31.26	21.41
Sicilia	0.15	6.97	0.01	0.25	39.15	25.33
Sardegna	0.07	3.69	0.02	0.73	40.85	19.22
REGNO	0.11	4.22	0.08	2.11	31.75	26.22

CONFRONTI CON GLI ANNI ANTERIORI. — Per le scuole serali e festive mancano le notizie di parecchi anni. Nel seguente specchietto i dati che si posseggono per gli anni anteriori sono riuniti e posti a confronto con quelli dell'ultimo anno.

TAV. XXI. — **Scuole serali e festive dall'anno 1871-72 al 1892-93.**

ANNI	SCUOLE						PROPORZIONI PER 1000 ABITANTI			
	SERALI Numero			FESTIVE Numero			SCUOLE SERALI Numero		SCUOLE FESTIVE Numero	
	delle scuole	degli iscritti	degli inse- gnanti	delle scuole	degli iscritti	degli inse- gnanti	delle scuole	degli iscritti	delle scuole	degli iscritti
1871-72. .	9809	375947	11548	4743	154585	5020	0.37	14.03	0.18	5.77
1877-78. .	10577	432801	20577	5792	195631	5792	0.38	15.57	0.21	7.04
1878-79. .	11633	455687	11633	6571	212439	6571	0.42	16.30	0.24	7.60
1881-82. .	6295	248012	6295	3895	122107	3893	0.22	8.71	0.14	4.29
1882-83. .	6787	278377	6826	3831	120110	3878	0.24	9.72	0.13	4.19
1883-84. .	7185	285990	7416	4160	128672	4271	0.25	9.92	0.14	4.46
1884-85. .	7366	290795	7619	6652	189763	6795	0.25	10.02	0.23	6.54
1885-86. .	7144	283230	7303	5886	169609	5935	0.24	9.70	0.20	5.81
1886-87. .	5983	222006	6002	4380	125839	4397	0.20	7.55	0.15	4.28
1887-88. .	5622	205160	5674	3965	113188	4031	0.19	6.93	0.13	3.83
1888-89. .	5191	191600	5290	3625	100150	3652	0.17	6.43	0.12	3.86
1889-90. .	5265	196846	5285	3574	100002	3576	0.18	6.56	0.12	3.84
1890-91. .	4978	175901	5022	3262	93968	3269	0.17	5.83	0.11	3.12
1891-92. .	4241	147607	4254	2890	76694	2890	0.14	4.86	0.10	2.53
1892-93. .	3492	128780	3639	2454	64580	2507	0.11	4.22	0.08	2.11

Le scuole serali e festive, come si è già detto, dovevano trasformarsi nelle scuole complementari prescritte dalla legge del 15 luglio 1877 (art. 9); ma questa trasformazione non ebbe luogo. Il Governo, dal canto suo, soppresse nel 1881-82 i sussidi che soleva dare ai maestri per le scuole serali e festive nella misura di circa L. 600,000; poi ristabilì un fondo per questo scopo, ma limitandolo a minor somma. In seguito questo fondo fu di nuovo assottigliato, e nel 1892-93 era di 260,000 lire. In conseguenza di ciò molte di quelle scuole si chiusero.

§ V. — Scuole superiori o complementari femminili.

Le scuole superiori femminili hanno per oggetto di procacciare alle fanciulle una cultura maggiore di quella che possono acquistare nelle scuole elementari. Non poche fanciulle di agiata condizione, dopo finito il corso elementare, si iscrivono nelle scuole normali per completare in qualche modo la loro istruzione. A questo scopo fu istituita una prima scuola femminile in Milano nel 1861, a cui tennero dietro le altre di Asti, Genova, Venezia, Bologna, Firenze e Roma.

In molti educandati e collegi femminili, pubblici o privati ne furono aperte delle simili; ovvero le scuole che già vi erano, si trasformarono in scuole superiori o complementari femminili.

In alcune di queste scuole si impartiscono, insieme a quelli di coltura generale, gli insegnamenti utili per l'avviamento delle fanciulle alla professione di commesse di negozio e contabili; in altre vi sono aggiunti gli insegnamenti professionali, come la fabbricazione di fiori artificiali, dei guanti, l'arte della sarta ecc.

La misura e la durata dell'insegnamento non sono le medesime in tutte queste scuole, non essendo stabilito per esse un unico programma; ma in generale, oltre ad un più ampio svolgimento delle materie comprese nelle scuole elementari, vi sono gli insegnamenti del disegno, delle lingue straniere, della contabilità ed altri ancora di carattere artistico o professionale.

Lo scopo di queste scuole, come si è detto, è di dare alle fanciulle di civile condizione un insegnamento più ampio e più completo di quello che si apprende nelle scuole elementari; ma molte, massimamente quelle annesse a conservatori ed educandati, appartenenti a corporazioni religiose od a privati, servono anche a preparare le fanciulle all'ammissione alle scuole normali, e talune anche a prepararle per gli esami di patente. Quindi in alcune di queste scuole le materie di coltura generale, che sono richieste per la patente di maestra, sono svolte in conformità dei programmi delle scuole normali, e vi sono aggiunti gli insegnamenti della pedagogia, della morale, dell'igiene e dei diritti e doveri dei cittadini.

Delle scuole superiori femminili una prima statistica fu pubblicata nel 1881; nel presente volume pubblichiamo i dati relativi all'anno 1892-93.

Le scuole superiori femminili sono quasi tutte annesse a collegi od educatori governativi, o di fondazioni amministrare dal governo, a convitti comunali od a convitti privati. Quindi esse si distinguono in tre categorie: governative, di altri enti locali e private.

Nella tavola IX del presente volume diamo l'elenco, per comuni e provincie, delle scuole superiori o complementari femminili delle quali ci fu data notizia nell'anno sopradetto, col numero delle iscritte e delle frequentanti; con la indicazione della durata dei corsi e del numero degli insegnanti.

I programmi che si svolgono, in queste scuole variano da uno all'altro. Noi ci limiteremo a dire in quante scuole, le fanciulle, oltre al perfezionamento delle cognizioni ricevute nelle scuole elementari, acquistano quelle che le pongono in grado di presentarsi agli esami di ammissione alle scuole normali, od agli esami di patente.

Nel seguente specchietto, diamo le cifre per le scuole superiori, o complementari femminili, esistenti nell'anno 1892-93 di ciascuna categoria e cioè: governative, provinciali, comunali, di pia fondazione e private.

TAV. XXII. — Scuole superiori o complementari femminili.

QUALITÀ DELLE SCUOLE	NUMERO DELLE SCUOLE				NUMERO DEGLI INSEGNANTI		NUMERO	
	senza convitto	con convitto annesso	di comple- mento alle scuole elemen- tari	anche di prepara- zione all'am- missione alle scuole normali ed agli esami di patente	Maschi	Femmine	delle iscritte durante l'anno	delle frequentanti in fine d'anno
Governative	6	6	..	68	30	227	211
Provinciali	1	1	..	6	2	21	21
Comunali	14	5	15	4	105	127	1566	1348
Di pia fondazione	45	7	38	169	202	1139	1066
Private	13	73	52	34	165	458	2010	1888
TOTALE	27	130	81	76	513	819	4963	4534

§ VI. — Scuole normali.

Le scuole normali sono destinate a preparare i maestri per le scuole elementari. Esse sono maschili o femminili, e secondo che servono a preparare i maestri per le scuole elementari inferiori o per le superiori, si distinguono in scuole normali inferiori e scuole normali superiori.

L'insegnamento normale inferiore si svolge in due anni, e quello superiore in tre.

In ciascuna scuola normale superiore od inferiore femminile vi è un corso preparatorio di tre anni (1).

Nelle scuole di grado inferiore si consegue la patente per l'insegnamento nelle prime tre classi elementari; in quelle di grado superiore si consegue la patente per tutte e cinque le classi, e nelle scuole femminili anche l'attestato di maestre o direttrici di asili d'infanzia.

L'insegnamento nelle scuole normali è gratuito.

Le spese pel personale insegnante delle scuole normali e pel materiale scientifico sono a carico dello Stato; quelle pei locali e per gli arredi scolastici sono a carico dei comuni, nei quali sono istituite. Le provincie, i municipi, i corpi morali ed i privati possono pure aprire scuole normali, osservando certe disposizioni stabilite dalla legge.

Lo Stato segna annualmente nel bilancio una somma per dare sussidi ad alunni delle scuole normali mediante esami di concorso e per partecipare nella spesa di scuole istituite da provincie o da comuni.

(1) Con R. decreto 6 agosto 1893 furono aboliti i corsi preparatori alle scuole normali maschili.

Anche le Amministrazioni provinciali hanno stanziato fondi per sussidi agli alunni delle scuole normali che si distribuiscono con le stesse norme dei governativi.

Ad ogni scuola normale è annesso un corso completo di classi elementari, destinato per gli esercizi pratici degli allievi; a ciascuna scuola normale femminile inoltre è unito un asilo d'infanzia, diviso in tre sezioni.

Alle scuole normali pubbliche è annesso generalmente un convitto, mantenuto col concorso della provincia e del comune, perché lo Stato, nello scegliere la sede di una scuola normale governativa o per concorrere nella spesa di una istituita dalla provincia o dal comune, preferisce quelle città ove l'amministrazione provinciale o comunale abbia il proposito di aprire un convitto.

Alle altre scuole normali, di fondazione pia e private, è pure sovente annesso un convitto.

Le scuole normali non governative, pubbliche o private, possono essere pareggiate alle governative, quando siano ordinate con le stesse norme delle governative, e quando siano gratuite.

NUMERO DELLE SCUOLE NORMALI E NUMERO DEGLI ISCRITTI. — Nel 1892-93 erano in attività 148 scuole normali, delle quali 126 per l'insegnamento superiore (30 maschili e 96 femminili) e 22 per l'insegnamento inferiore (5 maschili e 17 femminili).

Di esse 100 erano governative (32 maschili e 68 femminili) 13 pareggiate (2 maschili e 11 femminili). Le altre 35 erano non pareggiate (1 maschile e 34 femminili).

Alle scuole normali si iscrissero 18,677 alunni (1,703 maschi e 16,974 femmine); 14,493 nelle governative, 1,988 nelle pareggiate e 2,196 nelle non pareggiate.

Le scuole normali governative avevano in media 145 alunni, le pareggiate 153, le non pareggiate 63. In media generale ognuna accoglieva 126 alunni, dei quali 11 soltanto erano maschi.

Il numero delle scuole normali, tanto maschili che femminili, si ragguaglia a 4.85 per ogni milione di abitanti d'ambo i sessi.

Alla fine dell'anno scolastico si trovavano presenti nelle scuole normali 17,189 alunni, dei quali 1,549 maschi e 15,640 femmine; gli iscritti diminuirono di 1,488, cioè 154 maschi e 1,334 femmine. La diminuzione corrisponde al 7,97 per 100.

Nello specchio che segue sono date le notizie per tutte le categorie di scuole normali col numero degli iscritti e dei frequentanti.

TAV. XXIII. — Numero delle scuole normali — Iscritti e frequentanti nel 1892-93.

SCUOLE	NUMERO DELLE SCUOLE				NUMERO DEGLI ISCRITTI NELL'ANNO				FREQUENTANTI IN FINE D'ANNO				Diminuzione degli iscritti alla fine dell'anno			
	TOTALE	Maschili		Femminili		Corso preparatorio		Corso normale		TOTALE	Corso preparatorio			Corso normale		
		super.	infer.	super.	infer.	Maschi	Femm.	Maschi	Femm.		Maschi	Femm.		Maschi	Femm.	
Governative . .	100	27	5	56	12	275	8407	1309	4502	14493	249	7578	1194	4243	13264	1229
Pareggiate . .	13	2	..	10	1	28	1177	82	701	1988	26	1110	75	679	1890	98
Non pareggiate .	35	1	..	30	4	..	1178	9	1009	2196	..	1079	5	951	2035	161
TOTALE .	148	30	5	96	17	303	10762	1400	6212	18677	275	9767	1274	5873	17189	1488

ESAMI. — Nelle scuole normali si danno esami di ammissione, di promozione ed esami finali di patente. I primi si danno per l'ammissione a qualunque classe del corso preparatorio o della scuola normale (1); i secondi per il passaggio da una classe all'altra (2) e gli ultimi per conseguire le patenti di idoneità all'ufficio di maestro elementare. Alla fine del 3° anno del corso preparatorio gli alunni, che hanno meritato l'approvazione negli esami ricevono un attestato di licenza, che vale per l'ammissione senza esame alla 1ª classe del corso normale.

Dopo il secondo anno del corso normale gli alunni possono presentarsi agli esami per la patente inferiore, e dopo il terzo anno, per la superiore. Agli esami di patente si possono presentare anche gli alunni che compiono gli studi privatamente o presso scuole non pareggiate. Costoro però si possono presentare unicamente presso le scuole governative. Nelle scuole normali pareggiate sono ammessi agli esami soltanto gli alunni che le abbiano frequentate regolarmente.

Per ottenere la patente inferiore i candidati maschi devono avere non meno di 18 anni, e non meno di 17 le femmine; i candidati per la patente superiore non meno di 19 i maschi, e non meno di 18 le femmine. Si richiede inoltre un certificato di buona condotta e moralità e di sana costituzione fisica. Gli aspiranti alla patente, sì dell'uno che dell'altro grado, che non abbiano compiuto gli studi in una scuola normale governativa o pareggiata, non ottengono il diploma prima di un biennio di tirocinio fatto in una scuola pubblica.

Gli aspiranti all'insegnamento elementare, ottenuto il diploma di magistero, non possono essere nominati definitivamente a reggere una scuola prima di aver raggiunto l'età di 22 anni (3). Prima di quest'epoca possono essere nominati solo in via di esperimento.

Nella presente statistica diamo i risultati degli esami di promozione e di patente.

(1) Col regio decreto 11 giugno 1891 fu prescritto che anche gli alunni muniti della licenza della 5. elementare dovessero sostenere l'esame d'ammissione. Col decreto 22 maggio 1894 la licenza dalla 5. classe elementare fu dichiarata titolo sufficiente per l'ammissione senza esami.

(2) Col regio decreto del 12 aprile 1894, a partire dalla sessione estiva dell'anno stesso, gli alunni delle scuole normali furono dispensati dall'obbligo degli esami su quelle materie nelle quali avessero riportata una media annuale non inferiore ai 7 decimi, purchè nella condotta avessero riportato non meno di 9 decimi.

(3) Le nomine degli insegnanti elementari hanno luogo in seguito a concorso per titoli, bandito dai Consigli provinciali scolastici, oppure dai Comuni. Il Consiglio scolastico, dopo avere esaminato i titoli dei concorrenti, forma un elenco per ordine di merito di quelli che dichiara eleggibili; fra questi ultimi i Consigli comunali devono scegliere i maestri delle scuole obbligatorie. Tuttavia i Comuni che assegnano ai maestri delle scuole elementari uno stipendio superiore ai minimi legali fissati per legge, o che forniscono loro l'alloggio, possono aprire il concorso direttamente. I comuni tutti possono aprire direttamente il concorso anche per la nomina di maestri di scuole non obbligatorie. Il maestro nominato per la prima volta in un Comune, deve compiere un biennio di prova; quando sei mesi prima dello spirare del biennio, il maestro non venga licenziato, s'intende nominato per un sessennio. Terminato il sessennio, se il maestro, in seguito alle ispezioni fatte alla scuola, e sentito il Consiglio comunale, ottiene dal Consiglio provinciale scolastico l'attestato di lodevole servizio, s'intende nominato a vita, salvo le disposizioni per il collocamento a riposo.

ESAMI DI PROMOZIONE. — Nel corso preparatorio alle scuole normali vi erano, alla fine dell'anno scolastico, 10,042 alunni. Di essi 5,443 furono promossi al corso successivo; 2,589 ottennero il certificato di licenza dal 3° anno; 1,844 non furono approvati e 166 non vi si presentarono o ne furono esclusi.

Nel primo anno di corso delle scuole normali inferiori si contavano, alla fine dell'anno, 194 alunni, dei quali 177 furono promossi al secondo anno e 17 non furono promossi non avendo superato gli esami.

Infine, nei primi due anni di corso delle scuole normali superiori vi erano, alla fine dell'anno scolastico, 4,787 alunni; 3,698 furono promossi dal primo al secondo corso, o da questo al terzo corso; 569 non furono approvati agli esami, e 520 non vi si presentarono.

Nel prospetto seguente sono riepilogate le notizie degli esami di promozione nelle scuole normali dei due gradi e di ogni categoria.

TAV. XXIV. — Numero dei promossi e non promossi nelle scuole normali nel 1892-93.

SCUOLE	CORSO PREPARATORIO					SCUOLE NORMALI INFERIORI				SCUOLE NORMALI SUPERIORI			
	NUMERO DEI FREQUENTANTI					NUMERO DEI FREQUENTANTI il primo anno di corso				NUMERO DEI FREQUENTANTI i primi due anni di corso eccetto l'ultimo			
	TOTALE	dei quali				TOTALE	dei quali			TOTALE	dei quali		
		promossi		non promossi			promossi	non promossi			promossi	non promossi	
nei primi due anni eccetto l'ultimo		ottennero la licenza alla fine del corso	perchè respinti	perchè non si presentarono agli esami	perchè respinti			perchè non si presentarono agli esami	perchè respinti			perchè non si presentarono agli esami	
Governative . . .	7827	4053	2097	1524	153	169	153	16	..	3623	2826	434	363
Pareggiate	1136	659	309	166	2	9	8	1	..	488	385	42	61
Non pareggiate . .	1079	731	183	154	11	16	16	676	487	93	96
TOTALE	10042	5443	2589	1844	166	194	177	17	..	4787	3698	569	520

E passando alle proporzioni centesimali, si hanno le cifre seguenti per i promossi e per gli altri non promossi:

TAV. XXV. — Cifre proporzionali per i promossi e non promossi.

SCUOLE	CORSO PREPARATORIO			SCUOLE NORMALI INFERIORI			SCUOLE NORMALI SUPERIORI		
	PER 100 FREQUENTANTI			PER 100 FREQUENTANTI il primo anno del corso eccetto l'ultimo			PER 100 FREQUENTANTI i primi due anni di corso eccetto l'ultimo		
	furono promossi	non furono promossi		furono promossi al 2° anno	non furono promossi		furono promossi dal 1° al 2° anno o dal 2° al 3°	non furono promossi	
		perchè respinti	perchè non si presentarono agli esami		perchè respinti	perchè non si presentarono agli esami		perchè respinti	perchè non si presentarono agli esami
Governative	78.57	19.47	1.96	90.53	9.47	..	78.00	11.98	10.02
Pareggiate	85.21	14.61	0.18	88.89	11.11	..	78.89	8.61	12.50
Non pareggiate	84.71	14.27	1.02	(100)	72.04	13.76	14.20
TOTALE.	79.99	18.36	1.65	91.24	8.76	..	77.25	11.89	10.86

ESAMI DI PATENTE. — Gli esami per la patente d'idoneità all'insegnamento elementare si diedero, nel 1892-93, presso 96 scuole normali superiori, e 19 inferiori; 100 erano governative, 13 pareggiate a queste, e 2 altre scuole alle quali fu concesso per l'anno la sede di esame di patente.

I candidati per la patente inferiore furono 2,769, dei quali furono approvati 1,471; quelli per la patente superiore furono 3,790, e ne furono approvati 2,454.

Nell'insieme furono approvati 53 sopra 100 candidati alla patente inferiore e 65 sopra 100 candidati alla patente superiore.

Distinguendo i candidati e gli approvati dei due gradi in maschi e femmine, si trova che furono approvati sopra 100 candidati rispettivamente, 47 maschi e 67 femmine.

E distinguendo i candidati e gli approvati secondo la provenienza e secondo il grado della patente, ne furono approvati su 100 esaminati rispettivamente:

- Per la patente inferiore 83 provenienti da scuole governative.
- » » 85 » » pareggiate.
- » » 35 » » non pareggiate.
- » » 29 di altre provenienze.

- Per la patente superiore 89 provenienti da scuole governative.
- » » 89 » » pareggiate.
- » » 45 » » non pareggiate.
- » » 39 di altre provenienze.

Nel seguente prospetto sono riepilogate le cifre effettive dei candidati e degli approvati, e le proporzioni centesimali per gli approvati in rispetto ai candidati, distinguendosi le scuole governative, le pareggiate e le non pareggiate.

TAV. XXVI. — Risultato degli esami di patente

SCUOLE	NUMERO delle scuole sede di esami			PROVENIENZA DEI CANDIDATI												
	maschili	femminili	TOTALE	per la patente inferiore					per la patente superiore							
				da scuola		da altra provenienza	complesso			da scuola		da altra provenienza	complesso			
				governativa	pareggiata		non pareggiata	Maschi	Femmine	TOTALE	governativa		pareggiata	non pareggiata	Maschi	Femmine
Governative. . .	superiori	esaminati . . .	27	56	83	888	..	995	531	999	1415	2414	1582	..	1199	768
		approvati . . .				730	..	342	144	435	781	1216	1400	..	538	301
inferiori	esaminati . . .	5	12	17	109	..	81	30	114	106	220	
	approvati . . .				100	..	23	16	57	82	139	
Pareggiate. . . .	superiori	esaminati . . .	2	10	12	..	102	19	83	102	..	231
		approvati	86	14	72	86	..	20
	inferiori	esaminati	1	1	..	21	21	21
		approvati	18	18	18
Non pareggiate.	superiori	esaminati	1	1	4	4	4	10	..
		approvati	4	4	4	10	..
	inferiori	esaminati	1	1	8	8	8
		approvati	8	8	8
TOTALE	superiori	esaminati . . .	29	67	96	888	102	999	531	1018	1502	2520	1582	231	1209	768
		approvati . . .				730	86	346	144	449	857	1306	1400	205	548	301
	inferiori	esaminati . . .	5	14	19	109	21	89	30	114	135	249
		approvati . . .				100	18	31	16	57	108	165
TOTALE GENERALE. . .	esaminati . . .	34	81	115	997	123	1088	561	1132	1637	2769	1582	231	1209	768	
	approvati . . .				830	104	377	160	506	965	1471	1400	205	548	301	

ti nelle scuole normali nel 1892-93.

Superiore	PER 100 CANDIDATI FURONO APPROVATI																
	complesso	per la patente inferiore					per la patente superiore										
		da scuola		da altra provenienza	complesso			da scuola		da altra provenienza	complesso						
		governativa	pareggiata		non pareggiata	Maschi	Femmine	TOTALE	governativa		pareggiata	non pareggiata	Maschi	Femmine	TOTALE		
esaminati . . .	27	2422	3549	82.21	..	34.37	27.12	43.54	55.19	50.37	88.50	..	44.87	39.19	49.25	69.53	63.09
approvati . . .	555	1684	2239	91.74	..	28.40	53.33	50.00	77.36	63.18
esaminati . . .	21	210	231	..	84.31	73.68	86.75	84.31	..	88.74	76.19	90.00	88.74
approvati . . .	16	189	205	..	85.71	85.71	85.71
esaminati	10	10	(100)	(100)	(100)	(100)	(100)	(100)
approvati	10	10	(100)	(100)	(100)	(100)	(100)	(100)
esaminati . . .	148	2642	3790	82.21	84.31	34.63	27.12	44.11	57.06	51.83	88.50	88.74	45.33	39.19	49.74	71.27	64.75
approvati . . .	571	1883	2454	91.74	85.71	34.83	53.33	50.00	80.00	66.27
esaminati . . .	1148	2642	3790	83.25	84.55	34.65	28.52	44.70	58.95	53.12	88.50	88.74	45.33	39.19	49.74	71.27	64.75
approvati . . .	571	1883	2454	91.74	85.71	34.83	53.33	50.00	80.00	66.27

CONFRONTI CON GLI ANNI ANTERIORI. — Non si hanno notizie complete per gli anni anteriori. Riassumiamo qui appresso quelle che si posseggono circa il numero delle scuole normali e magistrali ed il numero degli iscritti dal 1871-72, aggiungendovi le cifre dell'ultimo anno.

TAV. XXVII. — **Numero delle scuole normali e degli iscritti dal 1871-72 al 1892-93.**

ANNI	NUMERO delle scuole	ALUNNI		TOTALE	PER 100 ALUNNI	
		Maschi	Femmine		Maschi	Femmine
1871-72	115	1681	4499	6130	27	73
1875-76	101	1248	5527	6775	18	82
1881-82 (1)	121	1383	7482	8865	16	84
1882-83	124	1411	8005	9416	15	85
1883-84	134	1332	8519	9851	14	86
1884-85	135	1242	8997	10239	12	88
1885-86	133	1287	9255	10542	12	88
1886-87	134	1414	9646	11060	13	87
1887-88	137	1437	10257	11694	12	88
1888-89	137	1663	11193	12856	13	87
1889-90	141	1908	13276	15184	13	87
1890-91	146	2109	15643	17752	12	88
1891-92	149	2135	15894	18029	12	88
1892-93	148	1703	16974	18677	9	91

Il numero degli iscritti adunque è triplicato dal 1871 al 1893.

Le allieve iscritte sono sempre in numero maggiore degli uomini.

Riguardo agli esami di promozione si hanno le notizie dal 1881-82, tranne per i tre anni 1887-88, 1888-89 e 1890-91; per gli esami di patente si hanno le notizie complete dal 1882-83.

(1) Queste cifre differiscono da quelle stampate nella statistica del 1881-82 perchè comprendono anche i dati di 10 scuole normali che erano stati omissi in quella pubblicazione. Di quelle 10 scuole normali 4 erano pareggiate.

Nella tavola seguente sono date le cifre delle due specie di esami, colla distinzione delle patenti secondo che sono conferite a maestri od a maestre, cominciando dal 1882-83.

TAV. XXVIII. — **Esami di promozione — Diplomi di idoneità rilasciati dalle scuole normali dal 1875-76 al 1892-93.**

ANNI	ESAMI DI PROMOZIONE				NUMERO DEGLI APPROVATI NEGLI ESAMI PER LA PATENTE				TOTALE
	nel corso prepara- torio (passaggio al primo anno della scuola normale)		nel corso normale (promozioni da un anno all'altro del corso normale)		di	di	dei quali		
	promossi	respinti	promossi	respinti	grado	grado	maschi	femmine	
					infe- riore	supe- riore			
1875-76	1075	1094	2169
1881-82 (1)	770	301	2760	948	958	1587	(1) 2545
1882-83	1027	410	3579	758	1267	1857	710	2414	3124
1883-84	1160	309	3359	831	1266	1973	777	2462	3239
1884-85	1189	416	2954	1110	1346	1774	705	2415	3120
1885-86 (2).	1313	493	2919	956	1479	1636	778	2337	(2) 3115
1886-87	1569	344	3365	762	1420	1772	749	2443	3192
1887-88	1834	1976	1049	2761	3810
1888-89	1901	2084	958	3027	3985
1889-90	2110	565	3616	896	1885	2107	1052	2940	3992
1890-91	1976	2387	1054	3309	4363
1891-92 (3).	2172	360	3203	521	2005	2536	1157	3384	4541
1892-93	2589	416	3875	586	1471	2454	1077	2848	3925

(1) Queste cifre differiscono da quelle stampate nella statistica del 1881 perchè comprendono i dati di altre 10 scuole normali che erano stati omissi in quella pubblicazione. — Di quelle 10 scuole normali 4 erano pareggiate.

(2) Non vi sono comprese le cifre per la scuola normale superiore femminile di Palermo.

(3) Col regolamento 14 settembre 1889, articolo 61, fu istituito l'attestato di licenza dal corso preparatorio.

§ VII. — Spese per l'istruzione primaria e normale.

Si è detto a suo luogo che la legge impone ai comuni l'obbligo di mantenere le scuole elementari in numero proporzionato alla popolazione e di provvedere agli stipendi degli insegnanti. Essi devono inoltre provvedere al personale di servizio, alla costruzione, alla manutenzione ed al fitto dei locali scolastici ed al mobilio della scuola, compresi gli attrezzi per la ginnastica.

Il minimo degli stipendi dei maestri è fissato dalla legge, ed a tal fine le scuole elementari sono divise in due categorie (scuole urbane, scuole rurali) e ciascuna di esse è divisa in tre classi, secondo le risorse finanziarie e la popolazione dei comuni; alle quali classi corrispondono tre minimi di stipendio per i maestri ed altrettanti per le maestre.

Nelle scuole urbane gli stipendi variano da 1000 a 1320 lire per le scuole maschili e da 800 a 1056 lire per le scuole femminili del grado superiore; da 900 a 1000 lire per le scuole maschili e da 720 a 800 lire per le scuole femminili del grado inferiore.

Nelle scuole rurali lo stipendio varia da 800 a 900 lire per le classi maschili e da 640 a 720 per le classi femminili del grado superiore; da 700 a 800 lire per le classi maschili e da 560 a 640 per le classi femminili del grado inferiore (1).

Questi stipendi vengono aumentati di un decimo dopo un periodo sessennale di non interrotto servizio nel medesimo comune e per quattro volte successive.

A nessun maestro può essere corrisposto uno stipendio inferiore a questi minimi stabiliti dalla legge. Può tuttavia essere corrisposto uno stipendio inferiore ai maestri nominati in via di esperimento prima di 22 anni di età, ed a quelli delle scuole non obbligatorie non classificate.

(1) Riportiamo la tabella per gli stipendi minimi legali fissati dalla legge 11 aprile 1886 attualmente in vigore :

		1 ^a Classe	2 ^a Classe	3 ^a Classe
<i>Scuole urbane :</i>				
Superiori . .	{ Maestri	1320	1110	1000
	{ Maestre	1056	880	800
Inferiori . .	{ Maestri	1000	950	900
	{ Maestre	800	760	720
<i>Scuole rurali :</i>				
Superiori . .	{ Maestri	900	850	800
	{ Maestre	720	680	640
Inferiori . .	{ Maestri	800	750	700
	{ Maestre	640	600	560

Inoltre i comuni, senza esservi obbligati per legge, mantengono e sussidiano asili infantili e scuole serali e festive, e mantengono altre scuole elementari oltre quelle obbligatorie. Infine concorrono nelle spese per le scuole normali e convitti annessi, provvedendo i locali ed il mobilio ed assegnando sussidi agli alunni.

Le spese iscritte nei bilanci comunali del 1891 per le scuole elementari diurne, serali e festive e per gli asili infantili si ripartivano come segue :

a) Spese obbligatorie ordinarie :

Stipendi ai maestri	L.	38,504,268
Salari ai bidelli ed altre spese di personale	»	2,374,405
Pigione e manutenzione dei locali	»	3,979,378
Ginnastica obbligatoria	»	351,706
Concorso al Monte delle pensioni	»	1,502,737
		<hr/>
Totale	L.	46,712,494
		<hr/> <hr/>

b) Spese obbligatorie straordinarie :

Costruzioni di locali per le scuole elementari	L.	8,144,577
Provvista di mobili ed arredi	»	617,608
Provvista di attrezzi per la ginnastica	»	394,533
		<hr/>
Totale	L.	9,156,718
		<hr/> <hr/>

c) Spese facoltative :

Asili d'infanzia	L.	1,546,212
Scuole serali e festive	»	804,910
Scuole elementari non obbligatorie	»	714,903
Premi e carta ad alunni poveri, posti gratuiti e semi-gratuiti »	»	1,225,101
		<hr/>
Totale	L.	4,291,126
		<hr/> <hr/>

In totale L. 60,160,338 di spese comunali, non comprese quelle per concorso al mantenimento delle scuole normali, nè altre spese che riguardano pur esse l'istruzione primaria, ma che nei bilanci non sono distinte secondo i vari titoli.

Le spese per le scuole elementari diurne erano previste in lire 57,809,216 comprendendosi fra queste le spese di mantenimento delle scuole obbligatorie e non obbligatorie, quelle pel concorso al Monte per le pensioni e lire 1,225,101 per distribuzione gratuita di libri, carta ed altri oggetti agli alunni poveri, come pure per posti gratuiti e semigratuiti in convitto e per la festa scolastica ; le quali ultime spese però non riguardano per intero le scuole elementari diurne.

Per gli asili infantili e per le scuole serali e festive erano iscritte nei bilanci comunali lire 2,351,122.

Ragguagliando la spesa comunale al numero degli alunni, si ha il rapporto di lire 25.22 per un alunno delle scuole diurne e lire 4.74 per uno delle scuole serali e festive ed asili.

Ragguagliando la spesa alla popolazione, si ha il rapporto di lire 1.97 per abitante.

La spesa per alunno e per abitante è diversa nei vari compartimenti, come si scorge dalle cifre del seguente prospetto

TAV. XXIX. — Spese comunali per l'istruzione elementare.

COMPARTIMENTI	Popolazione al 31 dicembre 1892	AMMONTARE DELLE SPESE COMUNALI			NUMERO DEGLI ISCRITTI		MEDIA DELLA SPESA DEI COMUNI		
		per le scuole elementari comunali	per sussidi e manteni- mento di asili infantili e di scuole serali e festive	Totale	nelle scuole elementari comunali	negli asili infantili e nelle scuole serali e festive	per ogni alunno delle scuole elementari diurne comu- nali.	per ogni alunno degli asili infantili e delle scuole se- rali e festive.	per ogni abitante
Piemonte.	3270988	7463617	244860	7708477	895608	116491	18.87	2.10	2.36
Liguria	958594	2849642	115158	2964800	87741	21927	32.48	5.25	3.09
Lombardia	3957261	8665852	368453	9034305	421782	122449	20.55	3.01	2.28
Veneto.	3022884	5524924	117859	5642783	283408	31460	19.50	3.75	1.87
Emilia	2268582	4824158	117635	4941793	187890	22438	25.68	5.24	2.18
Toscana	2288747	4244445	57981	4302426	142512	18705	29.78	3.10	1.88
Marche	966408	1589906	101339	1691245	59832	13135	26.57	7.72	1.75
Umbria	597930	1230810	47116	1277926	42135	6539	29.21	7.21	2.14
Roma	994400	3185339	219062	3404401	72137	27296	44.16	8.03	3.42
Abruzzi	1369968	1834523	28682	1863205	81636	9155	22.47	3.13	1.36
Campania	3078584	4553539	447008	5000547	156402	35592	29.11	12.56	1.62
Puglie	1797245	3582454	166466	3748920	84064	23561	42.62	7.07	2.09
Basilicata.	541865	690597	17304	707901	22692	3644	30.43	4.75	1.31
Calabrie	1321038	1439025	29548	1468573	53350	5632	26.97	5.25	1.11
Sicilia	3364940	5128765	258085	5386850	157659	32219	32.58	8.01	1.60
Sardegna	736414	1001620	14566	1016186	43118	5871	23.23	2.48	1.38
REGNO.	30535848	57809216	2351122	60160338	2291966	496114	25.22	4.74	1.97

SPESA DELLE PROVINCIE. — Anche le Amministrazioni provinciali concorrono nelle spese per l'istruzione elementare e normale.

Nei bilanci del 1891 erano segnate per tale scopo lire 1,005,828 ripartite come seguè:

Per le scuole normali comprese le borse di studio L. 745,965.

Per sussidi ai Comuni e ai maestri per l'istruzione elementare » 259,863

non compresa qualche altra spesa che non apparisce distintamente nei bilanci.

SPESA DELLO STATO PER L'ISTRUZIONE PRIMARIA. — Lo Stato concorre nelle spese dell'istruzione elementare, per effetto di leggi speciali, con sussidi ai comuni per i fabbricati (1) per l'arredamento scolastico e pel mantenimento delle scuole; per completare nei comuni che hanno difetto di mezzi il numero delle scuole obbligatorie e per aumentare gli stipendi ai maestri elementari. Esso accorda inoltre sussidi per le scuole serali e festive e per le conferenze magistrali; concede incoraggiamenti ai maestri, alle biblioteche popolari, ai corpi morali ed alle persone che provvedono alla cultura popolare, e sussidia le Società di mutuo soccorso tra i maestri elementari, ed i maestri stessi in caso di malattia e di gravi disgrazie, le loro vedove ed orfani.

Lo Stato provvede altresì alle spese pel materiale scientifico, per il personale delle scuole normali e dei convitti annessi e ne sussidia gli alunni.

Lo Stato, per leggi speciali, mantiene interamente o concorre in parte della spesa per molti educandati e collegi femminili. In questi Istituti si dà l'insegnamento elementare alle fanciulle di civile condizione; in alcuni l'insegnamento si estende oltre quello proprio delle scuole elementari. Le fanciulle sono quivi ricevute a pagamento; ma lo Stato si riserva in ciascuno un certo numero di posti gratuiti e semigratuiti per conferirli ad orfane di impiegati civili o di militari.

Lo Stato mantiene gli Istituti pei sordo-muti, nei quali si impartisce l'insegnamento elementare inferiore e superiore e quello di altre materie comprese nei programmi delle scuole tecniche e due Istituti superiori di magistero femminile per formare insegnanti di scuole normali femminili (2).

(1) Lo Stato per la legge 8 giugno 1888 è autorizzato a concedere ai Comuni che ne fanno domanda, prestiti sia all'interesse stabilito come normale, sia ad un saggio di favore. Per i prestiti accordati ad interesse di favore lo Stato rimborsa alla Cassa dei depositi e prestiti la differenza rispetto all'interesse normale.

(2) Nei bilanci dello Stato sono comprese fra le spese dell'istruzione elementare e normale quelle che il medesimo sostiene per questi istituti di magistero femminile dei quali uno a Firenze ed uno a Roma.

La somma accordata dallo Stato per sussidi all'istruzione primaria nel bilancio dell'esercizio 1893-94 ammontava a lire 4,280,550, così ripartite:

Sussidi al Monte pensioni (legge 16 dicembre 1878)	L. 300,000
» pel miglioramento degli stipendi ai maestri elementari: ai maestri, loro vedove ed orfani e remunerazioni per le scuole serali e festive per gli adulti e delle scuole complementari ed autunnali	» 761,000
» per gli asili infantili, ed a quelli Fröbel presso le scuole di tirocinio annesse alle scuole normali governative, per gli esercizi di lavoro manuale nelle scuole elementari e per l'aggiunta del disegno nelle classi superiori	» 67,000
» a biblioteche popolari ed istituti e Corpi morali per la diffusione dell'istruzione primaria	» 100,000
» per le conferenze magistrali e per la coltivazione degli orti agricoli annessi alle scuole normali	» 20,750
» ed assegni per costruzione, ampliamento e riparazione di edifici scolastici	» 720,000
» remunerazioni ed assegni per l'attuazione della legge sull'istruzione obbligatoria ed altri sussidi per l'istruzione primaria e magistrale nelle provincie napoletane	» 285,800
» e compensi per lavori inerenti all'attuazione di leggi e regolamenti per l'istruzione elementare	» 26,000
Concorso dello Stato nella spesa dei comuni per gli stipendi dei maestri elementari (legge 11 aprile 1886, n. 3798).	» 2,000,000
	<hr/>
TOTALE	L. 4,280,550
	<hr/> <hr/>

Le spese assegnate dallo Stato per le scuole normali nell'anno stesso ammontavano a lire 2,082,830, così ripartite:

Stipendi, remunerazioni ed indennità al personale	L. 1,662,830
Acquisto di materiale scientifico	» 30,000
Sussidi alle scuole normali ed agli allievi	» 390,000
	<hr/>
TOTALE	L. 2,082,830
	<hr/> <hr/>

Le spese assegnate per altri istituti speciali d'insegnamento elementare e complementare erano lire 1,080,684, divise come appresso:

Convitti <i>Principe di Napoli</i> (Assisi) e <i>Regina Margherita</i> (Anagni)	L. 155,300
Istituti di Magistero femminile	» 141,953
Educandati femminili ed altri istituti d'istruzione femminile	» 587,863
Istituti dei Sordo-muti	» 195,568
	<hr/>
TOTALE	L. 1,080,684
	<hr/> <hr/>

Le spese adunque dello Stato per l'istruzione elementare e per le scuole normali ascendevano nell'anno finanziario 1893-94 a lire 6,363,380, oltre a lire 1,080,684 per istituti ausiliari e complementari all'istruzione primaria.

Questa somma è minore di quella assegnata negli anni precedenti, a causa delle economie introdotte nei bilanci dello Stato.

§ VIII. — Monte delle pensioni per gli insegnanti elementari

La legge del 13 novembre 1859 non imponeva l'obbligo ai comuni di assegnare una pensione agli insegnanti elementari; ma disponeva che si sarebbe istituita, sotto il nome di Monte delle pensioni dei maestri elementari, una cassa particolare; gli statuti della medesima sarebbero stati approvati con decreto reale. In questa cassa i comuni e gli altri enti che mantenevano scuole elementari pubbliche classificate, dovevano versare un contributo eguale al 2 e mezzo per 100 dello stipendio minimo legale stabilito per le scuole rispettive.

Le somme versate durante il primo decennio, insieme ai legati e largizioni che la cassa avesse ricevuto durante questo tempo, dovevano formarne la dotazione. Ad accrescere questa lo Stato, per una sola volta, vi avrebbe versato una somma non inferiore all'ammontare del terzo delle somme raccolte nel decennio.

Le disposizioni della legge del 1859 non furono per molti anni tradotte in effetto, e solamente alcune città fra le importanti avevano provveduto con speciali regolamenti ad assicurare l'avvenire dei loro maestri. Più tardi, la legge del 16 dicembre 1878 istituì il Monte delle pensioni, dichiarandolo corpo morale, con facoltà di acquistare e possedere. L'amministrazione e la rappresentanza del Monte delle pensioni sono affidate alla Cassa dei depositi e prestiti.

Il Monte delle pensioni è retto presentemente dalla legge 23 dicembre 1888, che ha modificata la precedente del 16 dicembre 1878 (1).

Il Monte delle pensioni è istituito per gl'insegnanti muniti di regolare diploma che reggono scuole elementari pubbliche, mantenute dai comuni o da altri enti. La dotazione di questo Monte è formata dai contributi dello Stato, delle provincie e dei comuni che mantengono le scuole, da quello degli insegnanti e infine dai lasciti e dalle donazioni private.

Il contributo annuo dei comuni è fissato nella misura di 5 centesimi dello stipendio minimo legale spettante agli insegnanti, sottomaestri e direttori di ogni scuola obbligatoria ovvero di scuola facoltativa e non classificata, tenuta dal comune. Per fissare l'ammontare di questo contributo, si classificano cogli stessi criteri stabiliti per le scuole obbligatorie anche le scuole facoltative. Per le scuole non classificate o, come

(1) La legge del 23 dicembre 1888 è stata ulteriormente modificata con la legge del 16 settembre 1894, che ha vigore dal 1° gennaio 1895.

dicesi, *fuori classe* (1) gli stipendi sono computati per il loro effettivo ammontare. Il contributo dei comuni deve essere sempre pagato per la scuola legalmente istituita, anche se di fatto manchi l'insegnante e quale che sia la condizione di questo rispetto alla legge sul Monte delle pensioni.

Parimenti un contributo di 5 per cento dello stipendio è pagato dallo Stato e dalle provincie per le scuole che essi mantengono.

Gl'insegnanti provveduti di regolare diploma che esercitano il loro ufficio in scuole elementari pubbliche mantenute dai comuni, dalle provincie e dallo Stato devono, secondo la legge del 23 dicembre 1888, contribuire col 3 per 100 dello stipendio minimo legale spettante al posto da essi occupato.

Per le disposizioni di quest'ultima legge sono soggetti al Monte delle pensioni, a partire dal 1° gennaio 1889, gli asili d'infanzia ed i rispettivi insegnanti mantenuti dai comuni ed hanno facoltà di assoggettarvisi quelli costituiti in ente morale autonomo. Il contributo annuo a carico degli asili è stabilito nella misura di 5 centesimi e quello degli insegnanti è stabilito nella misura di 3 centesimi degli stipendi effettivi ad essi spettanti, tenuto conto degli assegni che siano loro dati in natura.

Gli insegnanti hanno diritto alla pensione dopo 25 anni di servizio regolare nelle scuole pubbliche o negli asili infantili. Si cumula il servizio prestato in diverse provincie o comuni, anche se questi ultimi non sono soggetti al Monte delle pensioni. È pure calcolato come utile per la pensione il servizio militare prestato da quei maestri i quali, per tale motivo, avessero dovuto interrompere la loro carriera nell'insegnamento, purchè paghino il contributo proprio e quello del comune durante la permanenza sotto le armi.

La pensione, secondo la legge del 23 dicembre 1888, si liquida sulla media degli stipendi minimi legali spettanti agli uffici occupati dagli insegnanti negli ultimi 5 anni di servizio.

Il godimento della pensione decorre dal giorno in cui cessa lo stipendio percepito dall'insegnante.

Si accorda una indennità fissa per una sola volta, corrispondente a tanti dodicesimi dell'ultimo stipendio, quanti sono gli anni di servizio :

- a) agli insegnanti che per infermità contratta a cagione delle loro funzioni sono diventati inabili a prestar servizio, qualunque sia la durata di questo ;
- b) agli insegnanti che hanno servito meno di 25 anni e più di 10 e siano divenuti inabili a continuare il servizio per infermità o siano licenziati per inettitudine pedagogica ;
- c) agli insegnanti che dopo più di 10 anni e meno di 25 di servizio fossero promossi ispettori scolastici.

L'assegnazione e la liquidazione di pensioni incominciarono dal 1° gennaio 1889 per gli insegnanti delle scuole elementari e incominceranno dal 1° gennaio 1899 per gli insegnanti degli asili infantili.

La legge sul Monte per le pensioni è obbligatoria per tutti i comuni, tranne quelli aventi regolamenti loro proprii per l'assegnazione di pensione agli insegnanti elementari e soltanto finchè quei regolamenti restino in vigore.

(1) Sono scuole *fuori classe* quelle stabilite nei comuni o borgate di popolazione inferiore a 500 abitanti, e quelle che stanno aperte una sola parte dell'anno.

Ad accrescere la dotazione della cassa del Monte pensioni, colla legge del 16 dicembre 1878 fu iscritta nel bilancio dello Stato per 10 anni successivi una somma di 300,000 lire; colla legge del 23 dicembre 1888 questa somma fu assegnata per altri 10 anni a partire dal 1° gennaio 1889 (1).

Nelle tavole seguenti sono raccolte le principali notizie circa il numero dei comuni e quello delle scuole e degli insegnanti che contribuiscono al Monte delle pensioni e delle indennità, come pure circa la situazione patrimoniale del Monte alla fine dell'esercizio 1892-93.

I dati furono ricavati dalla statistica delle scuole e degli insegnanti soggetti al Monte delle pensioni e dalla relazione fatta alla Commissione di vigilanza dall'Amministrazione della Cassa depositi e prestiti alla fine della gestione 1892-93.

I comuni obbligati a dare al Monte delle pensioni il contributo stabilito erano in numero di 8,117 alla fine del 1892; le scuole e gli asili soggetti al Monte per gli effetti della citata legge, erano 40,021 le prime e 380 i secondi. Gli insegnanti che contribuivano al Monte erano nel numero di 38,647 nelle scuole elementari e di 334 negli asili infantili.

Nel seguente specchio sono date le cifre per i comuni, per le scuole ed asili e per gli insegnanti soggetti al Monte dal 1889 al 1892.

(1) La legge del 23 dicembre 1888 contiene disposizioni transitorie, nelle quali si stabiliscono le norme perchè quegli insegnanti di scuole elementari o di asili infantili non contemplati nella legge stessa possono pagare contributi facoltativi ed acquistare il diritto alla pensione od all'indennità. La successiva legge del 16 settembre 1894, che ha vigore dal 1° gennaio 1895, estende il beneficio della pensione o della indennità anche alle vedove ed agli orfani degli insegnanti elementari ed agli insegnanti degli educatori femminili, con patrimonio sorvegliato dal Ministero della Pubblica Istruzione. Inoltre questa stessa legge ha aumentato al 4 per cento dello stipendio il contributo dovuto al Monte delle pensioni dagli insegnanti che vi sono iscritti, e ha prescritto che anche gl'insegnanti che percepiscono una pensione a carico del Monte, ne rilascino il 2 per cento a favore di questo.

TAV. XXX. — Numero dei Comuni, delle scuole e degli insegnanti soggetti al Monte pensioni.

REGIONI	NUMERO dei Comuni			NUMERO delle scuole e degli asili soggetti al Monte		NUMERO degl'insegnanti che contribuivano al Monte	
	soggetti al Monte pensioni	non soggetti per gli effetti dell'art. 22 della legge		Numero delle scuole elementari	Numero degli asili infantili	nelle scuole elementari	negli asili infantili
Alta Italia.	1889	4440	33	18517	219	17325	223
	1890	4439	33	18811	209	17709	178
	1891	4439	33	19010	228	17912	193
	1892	4441	31	18897	212	18109	219
Italia Centrale	1889	1153	73	7772	70	7592	86
	1890	1155	70	7970	76	7645	73
	1891	1157	68	8041	75	7742	72
	1892	1153	73	8105	73	7798	67
Italia Meridionale	1889	1821	15	9105	61	8842	64
	1890	1821	15	9179	51	8831	39
	1891	1821	15	9254	66	8957	48
	1892	1820	16	9248	81	9065	36
Italia Insulare	1889	704	17	3649	5	3542	7
	1890	704	16	3740	9	3580	9
	1891	703	17	3763	15	3606	15
	1892	703	17	3771	14	3675	12
Regno.	1889	8118	138	39043	355	37301	380
	1890	(a) 8119	134	39700	345	37765	299
	1891	(a) 8120	133	40068	384	38217	328
	1892	(b) 8117	137	40021	380	38647	334

(a) Dei quali, 19 erano obbligati a contribuire al Monte pensioni, soltanto per alcuni insegnanti.
 (b) Dei quali 44 erano obbligati a contribuire al Monte pensioni, soltanto per alcuni insegnanti.

Il numero delle scuole ed asili per i quali i comuni devono pagare il contributo riesce maggiore del numero dei rispettivi insegnanti. Giova però ricordare che il contributo è sempre dovuto per la scuola od asilo legalmente istituiti, qualunque sia la condizione dell'insegnante elementare rispetto al Monte delle pensioni; e molti insegnanti non sono tenuti a pagare il contributo; altri sono esclusi per ragioni di età o per altri motivi, dal beneficio di appartenere al Monte.

Come sopra si è detto, la liquidazione e le assegnazioni delle pensioni e delle indennità incominciarono per gli insegnanti elementari dal 1° gennaio 1889.

Dalla relazione fatta dalla Commissione di vigilanza dell'Amministrazione della Cassa depositi e prestiti, riportiamo le cifre seguenti circa il numero e l'ammontare delle pensioni iscritte negli esercizi 1889-90 a 1892-93, e circa il numero e l'ammontare delle indennità pagate nello stesso periodo.

ESERCIZI	PENSIONI comprese nel registro delle iscrizioni in ciascun esercizio		INDENNITÀ pagate in ciascun esercizio	
	Numero	IMPORTO	Numero	IMPORTO
1889-90	40	12,651. 52	3	2,590. 83
1890-91	277	75,438. 23	41	36,502. 63
1891-92	328	88,817. 94	89	75,686. 19
1892-93	242	64,347. 34	93	83,304. 40
TOTALE . . .	887	241,255. 03	226	198,084. 05
Pensioni eliminate a tutto giugno 1893 . .	76	20,250. 10		
Pensionari in corso di pagamento al 30 giugno 1893	811	221,004. 93		

I contributi accertati a carico dei comuni e degli insegnanti nell'esercizio 1892-93 ammontarono a lire 2,552,317 ed il patrimonio netto del Monte delle pensioni alla fine dell'esercizio stesso ascendeva a lire 43,434,200.

Segue la dimostrazione delle entrate effettive e delle spese nell'esercizio sopraccitato :

TAV. XXXI — Bilancio del Monte pensioni alla fine dell'esercizio 1892-93.

ENTRATE	AMMONTARE	S P E S E	AMMONTARE
Contributi a carico dei comuni, asili infantili e rispettivi insegnanti. . .	2,552,317. 26	Contributi rimborsati con mandati ad alcuni comuni in seguito a fogli di detrazione emessi dai rispettivi Consigli provinciali scolastici.	24,696. 35
Sussidio al Monte sul bilancio del Ministero della pubblica istruzione	300,000. 00		
Multe a carico degli esattori per ritardati versamenti di contributi.	7,593. 04	Multe indebitamente affluite al Monte e rimborsate con mandati diretti	182. 27
Interessi maturati a favore del Monte sulla rendita consolidata	19,777. 38		
Interessi su capitali impiegati in prestiti fatti dalla Cassa dei depositi coi fondi del Monte . . .	2,006,965. 79	Spese d'amministrazione comprese quelle per la Corte dei conti, per l'ufficio di controllo, per l'ufficio tecnico del Monte, per la Direzione generale della statistica, pel Ministero della Pubblica Istruzione e dipendenti Consigli provinciali scolastici. . . .	87,587. 80
Interessi sulle somme tenute in conto corrente fruttifero colla Cassa depositi per l'impiego provvisorio dei fondi.	1,328. 56		
Ricupero di contributi in meno liquidati a carico d'insegnanti cui furono liquidate pensioni od indennità	1,882. 30	Ammontare delle rate di pensioni dovute per l'esercizio 1892-93 . . .	255,317. 27
Somme passate in economia sul fondo spese d'amministrazione per l'esercizio 1891-92	52. 27	Ammontare delle indennità pagate per l'esercizio 1892-93.	83,146. 48
TOTALE DELLE ENTRATE.	4,889,916. 60	TOTALE DELLE SPESE.	450,930. 17
Si deducono le spese	450,930. 17		
ENTRATA NETTA	4,438,986. 43		

Per ultimo riproduciamo dalla citata relazione il seguente specchietto, che dimostra l'incremento dello stato finanziario ed economico del Monte pensioni, d'anno in anno, dalla sua fondazione fino all'esercizio 1892-93.

ESERCIZI	AMMONTARE dei proventi che a termini dell'articolo 2 della legge del 16 dicembre 1878 hanno concorso a formare il patrimonio del Monte	INTERESSI delle somme collocate a frutto al netto delle spese ed altri proventi	PATRIMONIO netto del Monte alla fine di ogni esercizio (a)	AUMENTO del patrimonio ad ogni esercizio (a)
1879.	1606384. 04	7620. 13	1614004. 17	1614004. 17
1880	1615753. 62	55885. 61	3278023. 27	1664019. 10
1881.	1644440. 05	188123. 53	5054701. 24	1776677. 97
1882.	1647851. 59	448008. 91	6962438. 21	1907736. 97
1883.	1687907. 91	787861. 73	8990198. 94	2027760. 73
1° semestre 1884	1781491. 97	274993. 12	10108822. 30	1118623. 36
1884-85	1858670. 21	1120868. 16	12813367. 55	2704545. 25
1885-86	2031684. 39	1967618. 39	15691802. 17	2878434. 62
1886-87	2337612. 81	2846162. 74	18907959. 33	3216157. 16
1887-88	2437239. 62	3711973. 14	22211009. 35	3303050. 02
1888-89	2629265. 51	5770223. 28	26898525. 00	4687515. 65
1889-90	2575507. 00	7053588. 90	30757397. 62	3858872. 62
1890-91	2655931. 29	7901436. 05	34901164. 60	4143766. 98
1891-92	2740827. 04	9254658. 91	38995214. 50	4094049. 90
1892-93	2776502. 64	10917142. 70	43434200. 93	4438986. 43

(a) Nel patrimonio del Monte e nel relativo aumento per esercizio sono comprese anche le somme che riflettono il fondo per le vedove e gli orfani dei maestri elementari, per gli anni finanziari 1888-89, al 1892-93 e per gli esercizi dal 1890-91 al 1892-93 si sono compresi altresì il capitale delle future spese d'amministrazione e quello delle pensioni iscritte, rispettivamente alla fine di ciascun esercizio.



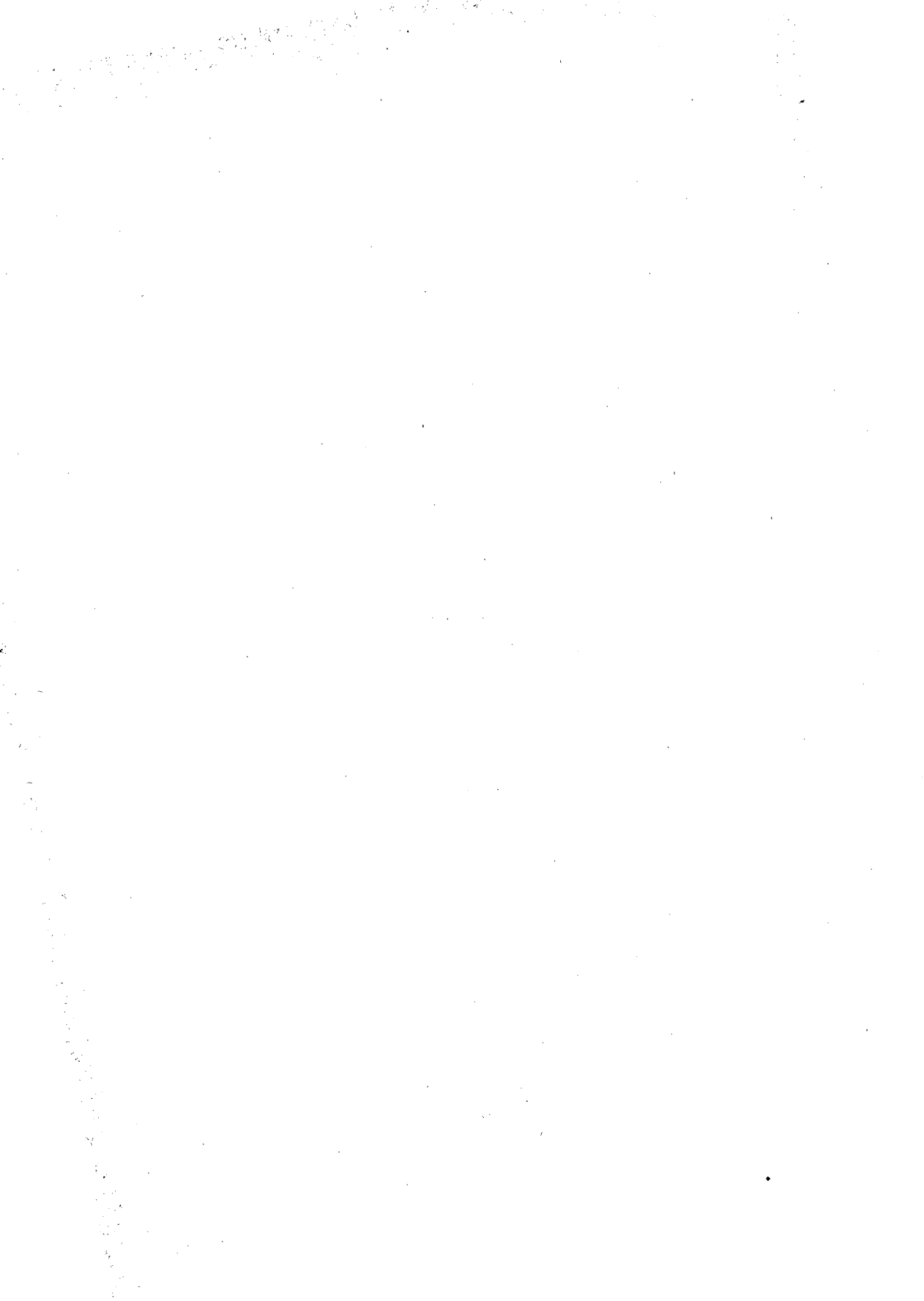

TAVOLE

**TAV. I. — Asili Infantili. — NOTIZIE DISTINTE SECONDO L'ORIGINE DEGLI ASILI
PER PROVINCE E PER COMPARTIMENTI.**

Istruzione elementare.

Anno scolastico 1892-93.

ASILI INFANTILI	Numero dei comuni aventi asili di ciascuna categoria	Numero complessivo degli asili di ciascuna categoria	NUMERO degli asili nei quali si segue			NUMERO degli asili			PERSONALE insegnante e dirigente		NUMERO degli iscritti			TOTALE DEI PROVENTI	
			Il metodo Apertiano	il metodo Froebeliano	un metodo misto	tutti gli alunni i fanciulli di famiglie agiate gratuiti	a pagamento per	Maschi	Femmine	Maschi	Femmine	Totale			
Opere pie o corpi morali	67	77	7	13	57	7	55	15	7	242	6710	6398	13103	290175	
Non eretti in corpo morale ed aperti	da altro ente morale	5	5	..	1	4	2	3	9	186	204	390	7377
	dai comuni	7	10	..	1	9	..	1	9	..	14	433	426	859	8110
	da associazioni o da privati	21	28	..	2	26	14	8	6	..	47	799	836	1635	19208
Alessandria	120	7	17	96	23	67	30	7	312	8128	7859	15987	324870	
Opere pie o corpi morali	95	118	6	22	90	8	93	17	1	302	7792	7939	15731	345498	
Non eretti in corpo morale ed aperti	dai comuni	1	1	..	1	..	1	1	21	19	40	1710	
	da associazioni o da privati	11	11	..	2	9	2	7	2	..	21	382	359	741	9238
	Cuneo	130	6	25	99	11	100	19	1	324	8195	8317	16512	356441
Opere pie o corpi morali	114	127	4	11	112	35	67	25	4	355	9472	9467	18939	398108	
Non eretti in corpo morale ed aperti	da altro ente morale	7	8	1	..	7	3	2	3	..	15	317	318	635	12514
	dai comuni	7	7	7	..	2	5	..	9	238	225	463	2730
	da associazioni o da privati	41	43	2	3	38	16	11	16	..	76	1577	1388	2960	41991
Novara	185	7	14	164	54	82	49	4	455	11604	11393	22997	455343	
Opere pie o corpi morali	107	132	11	9	112	25	80	27	26	349	9766	10166	19932	408306	
Non eretti in corpo morale ed aperti	da altro ente morale	3	8	..	1	7	1	5	2	4	25	449	469	918	23683
	dai comuni	6	6	3	..	3	1	1	4	..	8	268	280	548	4542
	da associazioni o da privati	35	40	2	4	34	8	15	17	3	76	1714	1884	3598	44561
Torino	186	16	14	156	35	101	50	33	458	12197	12799	24996	481092	
Opere pie o corpi morali	388	454	28	55	371	75	295	84	38	1248	33740	33965	67705	1442082	
Non eretti in corpo morale ed aperti	da altro ente morale	15	21	1	2	18	6	10	5	4	49	952	991	1943	43574
	dai comuni	21	24	3	2	19	2	4	18	..	32	960	950	1910	17092
	da associazioni o da privati	108	122	4	11	107	40	41	41	3	220	4472	4462	8934	114998
PIEMONTE	621	36	70	515	123	350	148	45	1549	40124	40368	80492	1617746 (a)	
Opere pie o corpi morali	56	73	7	12	54	9	58	6	..	267	5608	5721	11329	382208	
Non eretti in corpo morale ed aperti	da altro ente morale	1	1	1	1	2	25	24	49	1110
	da associazioni o da privati	12	19	3	1	15	3	11	5	3	47	915	1023	1938	30549
	Genova	93	10	13	70	13	69	11	3	316	6548	6768	13316	413867
Opere pie o corpi morali	16	16	16	8	4	4	..	47	935	923	1858	41888	
Non eretti in corpo morale ed aperti	dai comuni	3	3	3	1	..	2	..	96	97	193	2260	
	da associazioni o da privati	2	2	2	..	1	1	..	6	59	72	131	750
	Porto Maurizio	21	21	9	5	7	..	57	1090	1092	2182	44398

(a) Per 5 asili della provincia di Alessandria, per 1 della provincia di Cuneo, per 4 della provincia di Novara e per 8 della provincia di Torino non si ebbero notizie dei proventi.

Segue TAV. I. — **Asili Infantili.** — NOTIZIE DISTINTE SECONDO L'ORIGINE DEGLI ASILI
PER PROVINCE E PER COMPARTIMENTI.

Istruzione elementare.

Anno scolastico 1892-93.

ASILI INFANTILI		Numero dei comuni aventi asili di ciascuna categoria	Numero complessivo degli asili di ciascuna categoria	NUMERO degli asili nei quali si segue				NUMERO degli asili			PERSONALE insegnante e dirigente	NUMERO degli iscritti			TOTALE DEI PROVENTI	
				il metodo Aportiano	il metodo Froebeliano	un metodo misto	a pagamento per			Maschi		Femmine	Maschi	Femmine		Totale
							tutti all'anno	il fanciulli di famiglie agiate	gratuiti							
Opere pie o corpi morali	72	89	7	12	70	17	62	10	..	314	6543	6644	13187	428596		
Non eretti in corpo morale ed aperti	da altro ente morale	1	1	1	1	2	25	24	49	1110		
	dai comuni	3	3	3	1	..	2	4	96	97	193	2260		
	da associazioni o da privati	14	21	3	1	17	3	12	6	3	53	974	1095	2069	31299	
LIGURIA	114	10	13	91	22	74	18	3	873	7638	7860	15498	458265 (a)		
Opere pie o corpi morali	15	18	..	2	16	4	6	8	..	52	1462	1703	3165	55696		
Non eretti in corpo morale ed aperti	da altro ente morale	5	5	..	2	3	2	2	1	10	239	222	461	2576		
	dai comuni	17	17	..	1	16	3	2	12	27	1014	1133	2147	9550		
	da associazioni o da privati	21	25	..	3	22	13	5	7	49	1247	1282	2529	27025		
Bergamo	65	..	3	57	22	15	28	..	138	3962	4340	8302	94847		
Opere pie o corpi morali	24	25	..	8	17	2	16	7	..	72	2318	1938	4256	102820		
Non eretti in corpo morale ed aperti	da altro ente morale	2	2	2	..	2	..	3	65	57	122	3441		
	dai comuni	12	24	..	17	7	..	4	20	26	721	763	1484	20775		
	da associazioni o da privati	13	16	..	7	9	7	5	4	31	697	660	1357	15191		
Brescia	67	..	32	35	9	27	31	..	132	3801	3418	7219	142227		
Opere pie o corpi morali	64	71	..	3	68	19	29	23	1	149	3713	3727	7440	144315		
Non eretti in corpo morale ed aperti	da altro ente morale	3	4	..	1	3	1	..	3	4	124	108	232	4149		
	dai comuni	3	4	4	4	5	109	137	246	1990		
	da associazioni o da privati	46	51	2	3	46	23	16	12	74	1413	1548	2961	35228		
Como	130	2	7	121	43	45	42	1	232	5359	5520	10879	185682		
Opere pie o corpi morali	19	25	6	..	19	..	7	18	..	65	1873	1682	3555	86159		
Non eretti in corpo morale ed aperti	da altro ente morale	2	5	5	..	4	1	5	234	240	474	3635		
	dai comuni	52	74	9	2	63	10	5	59	84	2841	3027	5868	43643		
	da associazioni o da privati	16	35	35	25	2	8	43	1126	1055	2181	11925		
Cremona	139	15	2	122	35	18	86	2	197	6074	6004	12078	145362		
Opere pie o corpi morali	8	11	11	..	6	5	1	34	725	658	1383	35259		
Non eretti in corpo morale ed aperti	da altro ente morale	1	1	..	1	..	1	5	10	22	32	..		
	dai comuni	32	54	13	6	35	1	4	49	71	2746	2689	5435	54096		
	da associazioni o da privati	16	37	4	1	32	18	7	12	43	1077	1023	2100	19188		
Mantova	103	17	8	78	20	17	66	3	153	4558	4392	8950	108543		

(a) Per 6 asili della provincia di Genova non si ebbero notizie dei proventi.

Segue TAV. I: — **Asili Infantili.** — NOTIZIE DISTINTE SECONDO L'ORIGINE DEGLI ASILI
PER PROVINCE E PER COMPARTIMENTI.

Istruzione elementare.

Anno scolastico 1892-93.

ASILI INFANTILI

	Numero dei comuni aventi asili di ciascuna categoria	Numero complessivo degli asili di ciascuna categoria	NUMERO degli asili nei quali si segue				NUMERO degli asili				PERSONALE insegnante e dirigente		NUMERO degli iscritti			TOTALE DEI PROVENTI
			il metodo Aportiano	il metodo Froebeliano	un metodo misto	a pagamento per			Maschi	Femmine	Maschi	Femmine	Totale			
						tutti gli alunni	i fanciulli di famiglie agiate	gratuiti								
Opere pie o corpi morali	45	74	2	4	68	4	59	11	5	303	8569	8347	16916	380426		
Non eretti in corpo morale ed aperti	da altro ente morale	4	6	..	3	3	4	1	1	4	13	356	318	674	9250	
	da comuni	4	5	..	1	4	..	2	3	..	9	256	207	463	4772	
	da associazioni o da privati	40	145	3	20	122	109	20	16	8	243	4176	4302	8478	129347	
Milano	230	5	28	197	117	82	31	17	568	13357	13174	26531	523795		
Opere pie o corpi morali	24	25	..	5	20	1	15	9	3	85	3017	2836	5853	130821		
Non eretti in corpo morale ed aperti	da altro ente morale	3	3	..	2	1	2	..	1	..	5	132	146	278	2524	
	dai comuni	9	9	..	2	7	1	..	8	..	19	750	801	1551	9085	
	da associazioni o da privati	16	24	1	1	22	11	4	9	..	53	964	1152	2116	12431	
Pavia	61	1	10	50	15	19	27	3	162	4863	4935	9798	154861		
Opere pie o corpi morali	2	2	..	1	1	..	2	4	85	83	168	6954		
Non eretti in corpo morale ed aperti	da altro ente morale	1	1	1	..	1	..	2	47	34	81	1874		
	dai comuni	1	1	1	..	1	..	3	80	74	154	1620		
	da associazioni o da privati	1	1	1	1	2	29	48	77	154		
Sondrio	5	..	1	4	1	4	11	241	239	480	10602		
Opere pie o corpi morali	201	251	8	23	220	30	140	81	10	764	21762	20974	42736	942450		
Non eretti in corpo morale ed aperti	da altro ente morale	21	27	..	9	18	10	10	7	4	47	1207	1147	2354	27449	
	dai comuni	130	188	22	29	137	15	18	155	2	244	8517	8831	17348	145531	
	da associazioni o da privati	169	334	10	35	289	207	59	68	10	538	10729	11070	21799	250489	
LOMBARDIA	800	40	96	664	262	227	311	26	1593	42215	42022	84237	1365919 (a)		
Opere pie o corpi morali	1	1	..	1	1	2	35	45	80	2500		
Non eretti in corpo morale ed aperti dai comuni	2	2	2	..	1	1	..	4	70	55	125	1819		
Belluno	3	..	1	2	..	2	1	..	6	105	100	205	4319		
Opere pie o corpi morali	2	5	5	..	5	21	608	381	989	38387		
Non eretti in corpo morale ed aperti	dai comuni	5	6	1	3	2	2	2	..	11	221	228	449	13693		
	da associazioni o da privati	1	1	1	1	2	14	27	41	700		
Padova	12	1	3	8	3	7	2	..	34	843	636	1479	52780		
Opere pie o corpi morali	3	3	..	1	2	..	2	1	..	7	115	105	220	15652		
Non eretti in corpo morale ed aperti	dai comuni	2	2	2	2	3	112	126	238	2670		
	da associazioni o da privati	3	3	..	1	2	..	3	..	1	112	100	212	11265		
Rovigo	8	..	2	6	..	5	3	1	18	339	331	670	29587		

(a) Per 3 asili della provincia di Bergamo, per 1 della provincia di Brescia, per 7 della provincia di Como, per 4 della provincia di Cremona, per 5 della provincia di Mantova, per 13 della provincia di Milano e per 5 della provincia di Pavia non si ebbero notizie dei proventi.

Segue TAV. I. — **Asili Infantili.** — NOTIZIE DISTINTE SECONDO L'ORIGINE DEGLI ASILI
PER PROVINCE E PER COMPARTIMENTI.

Istruzione elementare.

Anno scolastico 1892-93.

ASILI INFANTILI	Numero dei comuni aventi asili di ciascuna categoria	Numero complessivo degli asili di ciascuna categoria	NUMERO degli asili nei quali si segue			NUMERO degli asili			PERSONALE insegnante e dirigente	NUMERO degli iscritti			TOTALE DEI PROVENTI		
			Il metodo Apertiano	Il metodo Froebeliano	un metodo misto	a pagamento per tutti gli alunni i fanciulli di famiglie agiate gratuiti	Maschi	Femmine		Maschi	Femmine	Totale			
Opere pie o corpi morali.	2	2	..	1	1	..	1	1	..	8	386	358	744	15519	
Non eretti in corpo morale ed aperti	dai comuni	3	3	..	1	2	..	1	2	..	6	182	128	305	4572
	da associazioni o da privati	5	6	1	3	2	3	1	2	1	13	154	154	308	5845
Treviso	11	1	5	5	3	3	5	1	27	722	635	1357	25936	
Opere pie o corpi morali.	3	3	1	..	2	3	..	8	180	175	355	11866	
Non eretti in corpo morale ed aperti	da altro ente morale.	1	1	..	1	1	..	2	25	28	53	1500	
	dai comuni	3	3	..	1	2	..	3	..	7	111	146	257	4309	
da associazioni o da privati	1	2	..	2	2	7	82	90	172	6051	
Udine	9	1	4	4	..	5	4	..	24	398	439	837	23726	
Opere pie o corpi morali.	7	14	14	14	..	35	666	740	1408	24734	
Non eretti in corpo morale ed aperti	dai comuni	3	5	..	3	3	..	2	3	..	9	215	243	458	12374
	da associazioni o da privati	3	14	..	6	8	13	..	1	1	27	229	250	479	4900
Venezia	33	..	8	25	13	2	18	1	71	1112	1233	2345	42608	
Opere pie o corpi morali.	5	6	6	..	6	..	1	34	789	556	1295	30073	
Non eretti in corpo morale ed aperti	dai comuni	4	6	3	..	3	..	1	5	3	10	241	249	490	7046
	da associazioni o da privati	21	37	12	11	14	11	25	1	..	74	1771	1719	3450	50389
Verona	49	15	11	23	11	32	6	4	118	2751	2524	5275	87518	
Opere pie o corpi morali.	2	2	2	2	1	14	439	329	768	6400	
Non eretti in corpo morale ed aperti	da altro ente morale.	1	1	1	..	1	..	3	156	177	333	5344	
	dai comuni	1	1	1	1	5	137	104	241	4200	
da associazioni o da privati	10	19	2	1	16	8	2	9	1	34	705	733	1438	16849	
Vicenza	23	2	1	20	8	3	12	2	56	1437	1343	2780	32793	
Opere pie o corpi morali.	25	36	1	3	32	..	15	21	2	129	3170	2689	5859	145131	
Non eretti in corpo morale ed aperti	da altro ente morale.	2	2	..	1	1	..	1	1	..	5	181	205	386	6844
	dai comuni	23	28	4	7	17	2	10	16	3	55	1289	1274	2563	51283
da associazioni o da privati	44	82	15	24	43	36	33	13	4	165	3067	3073	6140	96009	
VENETO.	148	20	35	93	38	59	51	9	354	7707	7241	14948	200267 (a)	
Opere pie o corpi morali.	5	8	..	2	6	..	2	6	..	46	653	544	1197	84592	
Non eretti in corpo morale ed aperti	dai comuni	2	2	2	2	..	5	85	85	170	3100
	da associazioni o da privati	4	5	..	1	4	1	4	..	11	169	115	284	14010	
Bologna.	15	..	3	12	1	6	8	..	62	907	744	1651	101702	

(a) Per 1 asilo della provincia di Treviso, per 10 della provincia di Venezia, per 1 della provincia di Verona, e per 6 della provincia di Vicenza, non si ebbero notizie dei proventi.

Segue TAV. I. — **Asili Infantili.** — NOTIZIE DISTINTE SECONDO L'ORIGINE DEGLI ASILI
PER PROVINCIE E PER COMPARTIMENTI.

Istruzione elementare.

Anno scolastico 1892-93.

ASILI INFANTILI

	Numero dei comuni aventi asili di ciascuna categoria	Numero complessivo degli asili di ciascuna categoria	NUMERO degli asili nei quali si segue			NUMERO degli asili		PERSONALE insegnante o dirigente		NUMERO degli iscritti			TOTALE DEI PROVENTI	
			Il metodo Apertiano	il metodo Froebeliano	un metodo misto	a pagamento per tutti gli alunni fanciulli di famiglie agiate	Gratuiti	Maschi	Femmine	Maschi	Femmine	Totale		
Opere pie o corpi morali	3	4	4	..	2	2	..	22	347	311	658	30996
Non eretti in corpo morale ed aperti	1	1	1	1	..	2	85	55	120	1803
da associazioni o da privati	3	4	..	1	3	..	2	2	4	12	179	158	337	12157
Ferrara.	9	..	1	8	..	4	5	4	36	591	524	1115	44956
Opere pie o corpi morali	7	7	..	3	4	..	7	..	1	36	713	461	1174	48792
Non eretti in corpo morale ed aperti	1	1	..	1	..	1	2	17	13	30	1790
da associazioni o da privati	5	6	..	4	2	..	3	3	1	17	137	138	275	7427
Forlì.	14	..	8	6	1	10	3	2	55	867	612	1479	58009
Opere pie o corpi morali	7	8	..	1	7	..	6	2	..	21	405	370	775	29070
Non eretti in corpo morale ed aperti	1	1	1	1	1	2	61	32	93	4650
da associazioni o da privati	2	7	1	..	6	..	6	1	..	9	190	176	366	8153
Modena.	16	1	1	14	..	12	4	1	32	656	578	1234	41873
Opere pie o corpi morali	6	7	2	3	2	..	5	2	1	26	703	555	1258	42897
Non eretti in corpo morale ed aperti	1	1	1	1	..	1	45	48	93	2036
da associazioni o da privati	5	5	..	3	2	1	1	3	..	9	190	213	403	10216
Parma.	15	2	3	5	2	6	7	1	39	978	848	1826	58449
Opere pie o corpi morali	6	8	..	1	7	..	4	4	..	23	492	435	927	30341
Non eretti in corpo morale ed aperti da associazioni o da privati	12	25	1	1	23	20	2	3	2	37	325	360	685	7203
Piacenza.	33	1	2	30	20	6	7	2	60	817	795	1612	37544
Opere pie o corpi morali	8	8	..	4	4	..	6	2	..	24	481	460	941	40904
Non eretti in corpo morale ed aperti	1	1	..	1	..	1	1	17	14	31	773
da associazioni o da privati	4	4	..	1	3	1	3	..	2	17	322	226	548	18605
Ravenna.	13	..	6	7	2	9	2	2	42	820	700	1520	60282
Opere pie o corpi morali	6	6	..	3	3	..	3	3	1	19	401	343	744	39474
Non eretti in corpo morale ed aperti	1	1	..	1	..	1	3	26	14	40	1640
da associazioni o da privati	6	7	1	..	6	..	3	4	..	11	182	201	383	4086
Reggio Emilia.	23	4	5	14	1	9	13	1	46	1061	868	1929	53489

Segue TAV. I. — **Asili Infantili.** — NOTIZIE DISTINTE SECONDO L'ORIGINE DEGLI ASILI
PER PROVINCE E PER COMPARTIMENTI.

Istruzione elementare.

Anno scolastico 1892-93.

ASILI INFANTILI	Numero dei comuni aventi asili di ciascuna categoria	Numero complessivo degli asili di ciascuna categoria	NUMERO degli asili nei quali si segue			NUMERO degli asili			PERSONALE insegnante o dirigente		NUMERO degli iscritti			TOTALE DEI PROVENTI	
			Il metodo Apertiano	Il metodo Froebeliano	un metodo misto	a pagamento per		Maschi	Femmine	Maschi	Femmine	Totale			
						tutti gli allievi	i fanciulli di famiglie agiate						gratuiti		
Opere pie o corpi morali	48	56	2	17	37	..	35	21	3	217	4195	3479	7674	347066	
Non eretti in corpo morale ed aperti	da altro ente morale	4	4	..	4	..	3	..	1	..	7	83	60	143	5713
	dai comuni	12	15	3	2	10	1	3	11	1	25	725	543	1268	21668
	da associazioni o da privati	41	63	3	11	49	23	24	16	9	123	1694	1587	3281	81857
EMILIA	138	8	34	96	27	62	49	13	372	6007	5069	12366	456304 (a)	
Opere pie o corpi morali	6	6	..	3	3	..	4	2	6	18	569	377	946	39836	
Non eretti in corpo morale ed aperti	da altro ente morale	1	1	..	1	..	1	2	12	3	15	432
	dai comuni	1	1	..	1	1	..	1	18	10	28	200	
	da associazioni o da privati	4	4	..	1	3	..	3	1	1	8	101	153	254	5529
Arezzo	12	..	5	7	1	7	4	7	29	700	543	1243	45997	
Opere pie o corpi morali	6	12	1	..	11	..	2	10	1	55	1076	671	1747	62093	
Non eretti in corpo morale ed aperti	da altro ente morale	2	2	2	1	1	3	60	40	100	..
	dai comuni	3	4	2	1	1	1	1	2	1	6	371	251	622	5696
	da associazioni o da privati	10	11	..	4	7	..	6	5	2	32	418	502	920	10548
Firenze	29	3	5	21	2	10	17	4	96	1925	1464	3389	78335	
Opere pie o corpi morali	1	1	..	1	1	4	151	154	305	8512	
Non eretti in corpo morale ed aperti	da altro ente morale	1	1	1	1	1	13	11	24	..
	dai comuni	3	3	..	1	2	3	..	7	236	243	479	6420
	da associazioni o da privati	3	3	..	1	2	..	1	2	..	8	171	186	357	7089
Grosseto	8	..	3	5	1	2	5	..	20	571	594	1165	22021	
Non eretti in corpo morale ed aperti	da altro ente morale	1	3	1	..	2	3	..	17	257	331	588	13605
	da associazioni o da privati	1	8	8	8	..	28	670	656	1326	33699
Livorno	11	1	..	10	11	..	45	927	987	1914	47394	
Opere pie o corpi morali	2	2	2	2	..	9	144	116	260	9785	
Non eretti in corpo morale ed aperti da associazioni o da privati	4	4	4	4	..	14	129	330	459	730	
Lucca	6	6	6	..	23	273	446	719	10595	
Non eretti in corpo morale ed aperti	da altro ente morale	1	1	1	..	1	35	32	67	820	
	dai comuni	1	1	1	..	1	50	60	110	2553	
	da associazioni o da privati	2	2	..	1	1	..	2	8	253	259	512	9800
Massa e Carrara	4	..	1	3	..	4	12	338	351	689	12673	

(a) Per 1 asilo della provincia di Forlì, per 1 della provincia di Modena, per 1 della provincia di Parma, per 9 della provincia di Piacenza, e per 1 della provincia di Reggio Emilia non si ebbero notizie dei proventi.

Segue TAV. I. — **Asili Infantili.** — NOTIZIE DISTINTE SECONDO L'ORIGINE DEGLI ASILI
PER PROVINCE E PER COMPARTIMENTI.

Istruzione elementare.

Anno scolastico 1892-93.

ASILI INFANTILI	Numero dei comani aventi asili di ciascuna categoria	Numero complessivo degli asili di ciascuna categoria	NUMERO degli asili nei quali si segue			NUMERO degli asili			PERSONALE insegnante o dirigente		NUMERO degli iscritti			TOTALE DEI PROVENTI	
			il metodo Aportiano	il metodo Froebbe iliano	un metodo misto	a pagamento per tutti gli alunni	i fanciulli di famiglie agiate	gratuiti	Maschi	Femmine	Maschi	Femmine	Totale		
Opere pie o corpi morali	3	3	..	1	2	..	2	1	..	12	312	284	596	15088	
Non eretti in corpo morale ed aperti .	da altro ente morale	1	1	1	1	1	2	8	11	19	1460
	dai comuni	1	1	1	..	1	3	39	49	88	200
	da associazioni o da privati	8	11	..	3	8	..	4	7	1	21	578	547	1125	15860
Pisa	16	..	4	12	..	7	9	2	38	937	891	1828	32403	
Opere pie o corpi morali	5	9	..	1	8	..	4	5	..	23	353	389	742	24763	
Non eretti in corpo morale ed aperti .	dai comuni	6	7	1	..	6	7	..	10	243	229	472	3050
	da associazioni o da privati	7	8	2	..	6	..	2	6	..	17	243	329	572	6122
	Siena	24	3	1	20	..	6	18	..	50	539	947	1786	33935
Opere pie o corpi morali	23	33	1	6	26	..	13	20	7	121	2605	1991	4596	160072	
Non eretti in corpo morale ed aperti .	da altro ente morale	7	9	1	1	7	3	2	4	1	27	385	428	813	16317
	dai comuni	15	17	3	2	12	1	3	13	1	29	957	842	1799	18119
	da associazioni o da privati	39	51	2	10	39	..	18	33	4	136	2563	2962	5525	88665
TOSCANA	110	7	19	84	4	36	70	13	313	6510	6223	12733	283173 (a)	
Opere pie o corpi morali	10	13	..	6	7	..	12	1	..	37	487	416	903	37900	
Non eretti in corpo morale ed aperti .	da altro ente morale	2	3	3	..	1	2	..	12	186	151	337	14835
	dai comuni	3	3	3	..	1	2	1	5	59	55	114	1494
	da associazioni o da privati	7	8	..	3	5	3	3	2	..	24	250	284	534	16871
Ancona	27	..	9	18	3	17	7	1	78	982	906	1888	71100	
Opere pie o corpi morali	9	10	..	1	9	1	6	3	..	28	498	500	998	24140	
Non eretti in corpo morale ed aperti .	da altro ente morale	3	3	1	1	1	1	..	2	..	5	147	136	283	4303
	dai comuni	4	7	..	5	2	2	..	5	..	9	303	281	584	10208
	da associazioni o da privati	1	1	1	..	1	1	7	18	25	1020
Ascoli Piceno	21	1	7	13	4	7	10	..	43	955	935	1890	39671	
Opere pie o corpi morali	7	7	1	2	4	..	6	1	..	14	281	258	539	18928	
Non eretti in corpo morale ed aperti .	da altro ente morale	3	3	..	1	2	1	..	2	..	5	97	97	194	2327
	dai comuni	3	3	3	..	1	2	..	10	240	215	455	10586
	da associazioni o da privati	5	7	..	1	6	1	4	2	1	19	410	398	808	14004
Macerata	20	1	4	15	2	11	7	1	43	1028	968	1996	45845	
Opere pie o corpi morali	8	8	1	1	6	..	6	2	..	28	588	530	1118	30838	
Non eretti in corpo morale ed aperti .	da altro ente morale	1	1	1	..	1	4	109	92	201	5526
	dai comuni	14	15	1	..	14	..	2	13	1	22	489	458	947	11043
	da associazioni o da privati	4	4	4	2	..	2	..	5	110	89	199	2445
Pesaro e Urbino	28	2	1	25	2	9	17	1	59	1296	1169	2465	49852	

(a) Per 4 asili della provincia di Firenze, per 2 della provincia di Grosseto, per 3 della provincia di Lucca, e per 4 della provincia di Siena, non si ebbero notizie dei proventi.

Segue TAV. I. — **Asili Infantili.** — NOTIZIE DISTINTE SECONDO L'ORIGINE DEGLI ASILI
PER PROVINCE E PER COMPARTIMENTI.

Istruzione elementare.

Anno scolastico 1892-93.

ASILI INFANTILI	Numero dei comuni aventi asili di ciascuna categoria	Numero complessivo degli asili di ciascuna categoria	NUMERO degli asili nei quali si segue			NUMERO degli asili			PERSONALE insegnante e dirigente		NUMERO degli iscritti			TOTALE DEI PROVENTI	
			Il metodo Aportiano	Il metodo Froebeliano	un metodo misto	a pagamento per			Maschi	Femmine	Maschi	Femmine	Totale		
						tutti gli alunni	I fanciulli di famiglie agiate	gratuiti							
Opere pie o corpi morali	34	38	2	10	26	1	30	7	..	107	1854	1704	3558	111806	
Non eretti in corpo morale ed aperti	da altro ente morale	9	10	1	2	7	2	2	6	..	26	539	476	1015	26991
	dai comuni	24	28	1	5	22	2	4	22	2	46	1091	1009	2100	33331
	da associazioni o da privati	17	20	..	4	16	6	8	6	1	49	777	789	1566	34340
MARCHE	96	4	21	71	11	44	41	3	228	4261	3978	8239	206468 (a)	
Opere pie o corpi morali	14	15	..	4	11	1	10	4	2	57	951	903	1854	57122	
Non eretti in corpo morale ed aperti	da altro ente morale	4	4	..	2	2	1	1	..	7	65	77	142	6544	
	dai comuni	6	6	..	1	5	..	1	5	..	8	302	250	552	7512
	da associazioni o da privati	6	7	..	1	6	..	3	4	..	13	256	244	500	9779
Perugia - UMBRIA	32	..	8	24	3	15	14	2	85	1574	1474	3048	80957 (b)	
Opere pie o corpi morali	15	23	3	4	16	1	8	14	..	104	2537	1895	4432	183555	
Non eretti in corpo morale ed aperti	da altro ente morale	1	1	1	1	..	3	119	97	216	400
	dai comuni	30	43	1	20	22	3	11	29	2	98	2633	2477	5110	99722
	da associazioni o da privati	18	61	3	4	54	20	8	33	8	137	3234	3045	6279	59168
ROMA	128	7	28	93	24	27	77	10	342	8523	7514	16037	342845 (c)	
Opere pie o corpi morali	8	8	..	2	6	..	4	4	..	20	381	450	831	28951	
Non eretti in corpo morale ed aperti	da altro ente morale	1	1	1	1	3	13	24	37	304	
	dai comuni	2	2	2	1	1	..	5	47	47	94	2373	
Aquila	11	..	2	9	2	5	4	..	28	441	521	962	31628	
Opere pie o corpi morali	3	3	..	2	1	..	2	1	..	7	185	162	347	10208	
Non eretti in corpo morale ed aperti da associazioni o da privati	1	1	1	..	1	2	40	60	100	1690	
Campobasso	4	..	2	2	..	3	1	..	9	225	222	447	11893	
Opere pie o corpi morali	4	4	4	..	3	1	..	9	174	168	342	16152	
Non eretti in corpo morale ed aperti	da altro ente morale	1	1	1	1	..	72	98	170	1406	
	da associazioni o da privati	3	3	3	1	1	1	..	7	79	102	181	1625
Chieti	8	8	1	4	3	..	18	325	368	693	19183	
Opere pie o corpi morali	17	17	..	3	14	1	7	9	..	48	886	820	1706	46734	
Non eretti in corpo morale ed aperti	da altro ente morale	13	3	..	2	1	1	..	2	..	5	76	76	152	4082
	dai comuni	1	1	1	1	..	1	16	34	50	1556
	da associazioni o da privati	1	1	..	1	1	..	2	27	34	61	2705	
Teramo	22	..	6	16	2	8	12	..	56	1005	964	1969	55077	

(a) Per 1 asilo della provincia di Ancona, per 1 della provincia di Macerata e per 1 della provincia di Pesaro non si ebbero notizie dei proventi. — (b) Per 2 asili non si ebbero notizia dei proventi — (c) Per 26 asili non si ebbero notizie dei proventi.

Segue TAV. I. — **Asili Infantili.** — NOTIZIE DISTINTE SECONDO L'ORIGINE DEGLI ASILI
PER PROVINCE E PER COMPARTIMENTI.

Istruzione elementare.

Anno scolastico 1892-93.

ASILI INFANTILI

	Numero dei comuni aventi asili di ciascuna categoria	Numero complessivo degli asili di ciascuna categoria	NUMERO degli asili nei quali si segue			NUMERO degli asili			PERSONALE insegnante o dirigente		NUMERO degli iscritti			TOTALE DEI PROVENTI	
			il metodo Aportiano	il metodo Froebeliano	un metodo misto	a pagamento per			Maschi	Femmine	Maschi	Femmine	Totale		
						tutti gli alunni	i fanciulli di famiglia agiate	gratuiti							
Opere pie o corpi morali.	32	32	..	7	25	1	16	15	..	84	1626	1600	3226	102045	
Non eretti in corpo morale ed aperti. {	da altro ente morale.	5	5	..	2	3	2	..	3	..	10	161	198	359	5792
	dai comuni	3	3	3	1	1	1	..	6	63	81	144	3929
	da associazioni o da privati . .	5	5	..	1	4	1	3	1	..	11	146	196	342	6020
ABRUZZI	45	..	10	35	5	20	20	..	111	1966	2075	4071	117786 (a)	
Opere pie o corpi morali.	5	5	..	3	2	1	1	3	..	14	342	315	657	18644	
Non eretti in corpo morale ed aperti. {	da altro ente morale.	4	4	..	1	3	4	..	6	177	134	311	3020
	dai comuni	5	5	1	..	4	5	..	8	162	254	416	3510
	da associazioni o da privati . .	2	2	2	2	..	4	65	100	165	400
Avellino.	16	1	4	11	1	1	14	..	32	746	803	1549	25574	
Opere pie o corpi morali.	3	3	..	2	1	..	1	2	..	8	175	151	326	13438	
Non eretti in corpo morale ed aperti. {	da altro ente morale.	2	2	..	2	..	1	..	1	..	2	35	54	89	720
	dai comuni	1	1	..	1	1	..	1	58	42	100	1370
	da associazioni o da privati . .	1	1	1	1	..	2	57	73	130	2000
Benevento	7	..	5	2	1	1	5	..	13	325	320	645	17528	
Opere pie o corpi morali.	27	29	..	15	14	..	18	11	1	90	2901	2633	5534	121675	
Non eretti in corpo morale ed aperti. {	da altro ente morale.	3	3	..	2	1	1	1	..	7	74	117	191	3793	
	dai comuni	3	3	..	2	1	..	3	..	8	192	247	439	10971	
	da associazioni o da privati . .	1	1	..	1	1	..	2	30	24	54	1000
Caserta	36	..	20	16	1	22	13	1	107	3197	3021	6218	137439	
Opere pie o corpi morali.	9	37	..	4	33	8	21	8	..	209	4627	2441	7068	304009	
Non eretti in corpo morale ed aperti. {	da altro ente morale.	2	8	..	5	3	2	2	4	..	17	153	573	726	8050
	dai comuni	19	23	1	13	9	2	2	19	..	65	2728	2329	5051	123106
	da associazioni o da privati . .	5	9	2	..	7	6	1	2	..	7	74	198	272	4442
Napoli.	77	3	22	52	18	26	33	..	298	7582	5535	13117	439607	
Opere pie o corpi morali.	6	7	..	1	6	..	3	4	..	23	656	655	1311	28082	
Non eretti in corpo morale ed aperti. {	da altro ente morale.	7	8	..	3	5	1	1	6	..	18	449	443	892	8435
	dai comuni	4	4	..	2	2	4	..	5	124	177	301	3260
	da associazioni o da privati . .	1	1	1	1	..	1	..	26	26	..
Salerno	20	..	6	14	1	4	15	..	47	1229	1301	2530	34777	

(a) Per 1 asilo della provincia di Aquila, per 1 della provincia di Chieti e per 1 della provincia di Teramo non si ebbero notizie dei proventi.

**Segue Tav. I. — Asili Infantili. — NOTIZIE DISTINTE SECONDO L'ORIGINE DEGLI ASILI
PER PROVINCE E PER COMPARTIMENTI.**

Istruzione elementare.

Anno scolastico 1892-93.

ASILI INFANTILI	Numero dei comuni aventi asili di ciascuna categoria	Numero complessivo degli asili di ciascuna categoria	NUMERO degli asili nei quali si segue		NUMERO degli asili			PERSONALE insegnante o dirigente		NUMERO degli iscritti			TOTALE DEI PROVENTI		
			il metodo Froebeliano	un metodo misto	tutti gli alunni	a pagamento per i fanciulli di famiglie agiate	gratuiti	Maschi	Femmine	Maschi	Femmine	Totale			
														il metodo Aportiano	
Opere pie o corpi morali	50	81	..	25	56	9	44	28	1	344	8701	6195	14896	480848	
Non eretti in corpo morale ed aperti	da altro ente morale	18	25	..	13	12	5	4	16	..	50	888	1321	2209	24018
	dai comuni	32	36	2	18	16	2	5	29	..	87	3284	3043	6307	142217
	da associazioni o da privati	10	14	2	1	11	6	1	7	..	16	226	421	647	7342
CAMPANIA	156	4	57	95	22	54	80	1	497	13079	10090	24059	654925 (a)	
Opere pie o corpi morali	31	31	..	15	16	1	15	15	1	106	2720	3015	5735	144898	
Non eretti in corpo morale ed aperti	da altro ente morale	3	3	..	2	1	3	..	7	146	136	282	6228
	dai comuni	2	3	..	2	1	1	..	2	..	6	84	86	170	17559
Bari	37	..	19	18	2	15	20	1	119	2950	3237	6187	168685	
Opere pie o corpi morali	5	5	5	5	1	11	255	315	570	18994	
Non eretti in corpo morale ed aperti	dai comuni	2	4	..	4	3	1	..	10	435	412	847	29028
	da associazioni o da privati	1	1	1	..	1	11	140	127	267	5800
Foggia	10	..	4	6	..	4	6	1	32	830	854	1684	53822	
Opere pie o corpi morali	4	4	..	1	3	4	..	13	367	364	731	11929	
Non eretti in corpo morale ed aperti	da altro ente morale	4	5	..	1	4	1	1	3	1	8	197	230	427	8412
	dai comuni	18	18	..	4	14	1	4	13	..	57	1796	1785	3581	58674
	da associazioni o da privati	4	4	1	..	3	4	1	9	197	274	471	2110
Lecce	31	1	6	24	2	5	24	2	87	2557	2653	5210	81125	
Opere pie o corpi morali	40	40	..	16	24	1	15	24	2	130	3342	3694	7036	175821	
Non eretti in corpo morale ed aperti	da altro ente morale	7	8	..	3	5	1	1	6	1	15	343	366	709	14640
	dai comuni	22	25	..	10	15	2	7	16	..	73	2315	2288	4598	105261
	da associazioni o da privati	5	5	1	..	4	..	1	4	1	20	337	401	738	7910
PUGLIE	78	1	29	48	4	24	50	4	238	6337	6744	13081	308682	
Opere pie o corpi morali	6	6	..	2	4	..	4	2	..	16	375	332	707	26020	
Non eretti in corpo morale ed aperti	da altro ente morale	4	4	..	2	2	2	1	1	..	10	234	197	431	7372
	da associazioni o da privati	2	4	..	4	..	3	1	..	8	211	205	416	4540	
Potenza - BASILICATA	14	..	4	10	2	8	4	..	34	820	734	1554	37082 (b)	
Opere pie o corpi morali	6	10	1	..	9	..	3	7	2	22	546	644	1190	30591	
Non eretti in corpo morale ed aperti	da altro ente morale	3	3	..	2	1	1	..	2	..	4	97	82	179	2695
	dai comuni	1	1	1	1	..	2	35	25	60	1925
Catanzaro	14	1	2	11	1	3	10	2	28	678	751	1429	35211	

(a) Per 1 asilo della provincia di Avellino, per 1 della provincia di Benevento, per 1 della provincia di Caserta, per 7 della provincia di Napoli e per 3 della provincia di Salerno, non si ebbero notizie dei proventi. — (b) Per 1 asilo non si ebbero notizie dei proventi.

Segue TAV. I. — **Asili Infantili.** — NOTIZIE DISTINTE SECONDO L'ORIGINE DEGLI ASILI
PER PROVINCE E PER COMPARTIMENTI.

Istruzione elementare.

Anno scolastico 1892-93.

ASILI INFANTILI	Numero dei comuni aventi asili di ciascuna categoria	Numero complessivo degli asili di ciascuna categoria	NUMERO degli asili nei quali si segue			NUMERO degli asili			PERSONALE insegnante e dirigente	NUMERO degli iscritti			TOTALE DEI PROVENTI		
			il metodo Aportiano	il metodo Froebeliano	un metodo misto	a pagamento per				Maschi	Femmine	Maschi		Femmine	Totale
						tutti gli alunni	i fanciulli di famiglie agiate	gratuiti							
Opere pie o corpi morali	1	1	..	1	1	2	44	19	63	5496	
Non eretti in corpo morale ed aperti dai comuni . . .	1	1	1	1	..	1	15	14	29	1755	
Cosenza.	2	..	1	1	..	1	1	..	3	59	33	92	7251	
Opere pie o corpi morali.	2	2	1	..	1	..	2	5	164	150	314	11727	
Reggio Calabria.	2	1	..	1	..	2	5	164	150	314	11727	
Opere pie o corpi morali.	9	13	2	1	10	..	6	7	2	29	754	813	1567	47814	
Non eretti in corpo morale ed aperti	3	3	..	2	1	1	..	2	..	4	97	82	179	2695	
da altro ente morale.															
dai comuni	2	2	2	2	..	3	50	39	89	3680	
CALABRIE.	18	2	3	13	1	6	11	2	36	901	934	1835	54180 (a)	
Non eretti in corpo morale ed aperti dai comuni . . .	2	2	2	..	2	12	254	370	624	9472	
Caltanissetta.	2	2	..	2	12	254	370	624	9472	
Opere pie o corpi morali.	8	8	1	4	3	..	3	5	..	22	513	593	1106	31680	
Non eretti in corpo morale ed aperti	1	1	..	1	1	..	2	59	16	75	3745	
da altro ente morale.															
dai comuni															1
da associazioni o da privati	1	3	3	3	..	13	517	459	976	20300	
Catania.	13	1	5	7	..	3	10	..	39	1185	1135	2320	62225	
Opere pie o corpi morali.	1	3	..	1	2	2	..	1	1	10	77	79	156	5411	
Non eretti in corpo morale ed aperti	1	1	..	1	..	1	2	25	24	49	1300	
da altro ente morale.															
da associazioni o da privati	3	3	3	..	1	2	..	6	11	334	345	1600	
Girgenti.	7	..	2	5	3	1	3	1	18	113	437	550	8311	
Opere pie o corpi morali.	2	4	1	3	1	3	..	16	300	246	546	21643	
Non eretti in corpo morale ed aperti	3	3	..	2	1	2	1	7	71	71	142	1800	
da altro ente morale.															
da associazioni o da privati	1	1	1	..	1	2	20	31	51	2850	
Messina.	8	1	5	2	2	3	3	..	25	391	348	739	26293	
Non eretti in corpo morale ed aperti	4	4	..	2	2	1	2	1	..	6	118	64	182	1048	
da altro ente morale.															
dai comuni															2
da associazioni o da privati (b).	3	13	..	3	10	..	13	47	1008	1113	2121	48615	
Palermo.	19	..	5	14	1	16	2	..	58	1242	1338	2580	52738	

(a) Per 1 asilo non si ebbero notizie dei proventi. — (b) Neppure per 1892-93 si poterono avere le notizie per gli asili infantili mantenuti dalla Società per gli asili nella città di Palermo. Il presidente della detta Società, richiesto ripetutamente di favorire quelle notizie, non diede alcuna risposta. Per formare un totale della provincia furono sostituite le cifre dell'anno 1890-91 che davano 9 asili con 1877 alunni e 43,905 lire di proventi pel mantenimento.

Segue TAV. I. — **Asili Infantili.** — NOTIZIE DISTINTE SECONDO L'ORIGINE DEGLI ASILI
PER PROVINCE E PER COMPARTIMENTI.

Istruzione elementare.

Anno scolastico 1892-93.

ASILI INFANTILI	Numero dei comuni aventi asili di ciascuna categoria	Numero complessivo degli asili di ciascuna categoria	NUMERO degli asili nei quali si segue			NUMERO degli asili				PERSONALE insegnante e dirigente	NUMERO degli iscritti			TOTALE DEI PROVENTI	
			il metodo Apertiano	il metodo Froebeliano	un metodo misto	a pagamento per			Maschi		Femmine	Maschi	Femmine		Totale
						tutti gli alunni	i fanciulli di famiglie agiate	gratuiti							
Opere pie o corpi morali	3	3	..	1	2	3	..	13	253	256	509	9875	
Non eretti in corpo morale ed aperti	da altro ente morale	3	3	..	1	2	1	..	2	..	6	75	85	160	33188
	dai comuni	1	1	..	1	1	..	3	9	11	20	2070	
	da associazioni o da privati	1	1	1	..	1	..	2	65	49	114	700	
Siracusa	8	..	3	5	1	1	6	..	24	402	401	803	45813	
Opere pie o corpi morali	2	2	2	..	1	1	..	4	108	89	197	4475	
Non eretti in corpo morale ed aperti	da altro ente morale	1	1	..	1	..	1	1	30	20	50	200	
	dai comuni	1	1	1	1	1	35	38	73	1086	
	Trapani	4	..	1	3	1	1	2	..	6	173	147	320	5711
Opere pie o corpi morali	16	20	2	9	9	2	5	13	1	65	1251	1263	2514	78084	
Non eretti in corpo morale ed aperti	da altro ente morale	13	13	..	8	5	6	3	4	..	24	378	280	658	41261
	dai comuni	7	7	..	1	6	..	3	4	..	23	510	647	1157	22153
	da associazioni o da privati	9	21	..	3	18	..	16	5	..	70	1621	1986	3607	74066
SICILIA	61	2	21	38	8	27	26	1	182	3760	4176	7936	210568 (a)	
Opere pie o corpi morali	2	4	4	..	4	13	342	520	862	28157	
Non eretti in corpo morale ed aperti	da altro ente morale	2	2	2	..	1	1	..	9	215	275	490	..
	da associazioni o da privati	2	2	2	2	..	5	118	127	245	5276
	Cagliari	8	8	..	5	3	..	33	675	922	1597	33433
Opere pie o corpi morali	4	5	5	2	3	16	478	545	1023	17505	
Sassari	5	5	2	3	16	478	545	1023	17505	
Opere pie o corpi morali	6	9	9	2	7	35	820	1065	1885	45662	
Non eretti in corpo morale ed aperti	dai comuni	2	2	2	..	1	1	..	9	215	275	490	..
	da associazioni o da privati	2	2	2	2	..	5	118	127	245	5276
	SARDEGNA	13	13	2	8	3	..	40	1153	1467	2620	50693 (b)

RIASSUNTO PEL REGNO.

Opere pie o corpi morali	974	1196	56	194	946	140	705	351	68	3764	94226	89206	183432	4764174	
Non eretti in corpo morale ed aperti	da altro ente morale	115	139	3	51	85	44	36	59	10	295	5872	6224	12096	230720
	dai comuni	330	425	39	97	289	32	70	823	11	733	22772	22366	45138	673758
	da associazioni o da privati	489	812	43	106	663	342	230	240	43	1564	90425	31663	62088	872257
REGNO.	2572	141	448	1983	558	1041	973	132	6356	153295	149459	302754	6546006 (c)	

(a) Per 2 asili della provincia di Messina, e per 1 della provincia di Palermo, non si ebbero notizie dei proventi. — (b) Per 2 asili della provincia di Cagliari, non si ebbero notizie dei proventi. — (c) Per 160 asili, non si ebbero notizie dei proventi.

TAV. II. — **Asili infantili.** — NOTIZIE RIASSUNTIVE PER PROVINCE
E PER COMPARTIMENTI.

Istruzione elementare.

Anno scolastico 1892-93.

PROVINCIE E COMPARTIMENTI	Numero dei comuni al 31 dicembre 1892	Numero dei comuni aventi asili infantili	NUMERO degli asili				TOTALE DEGLI ASILI	NUMERO degli asili nei quali si segue				NUMERO degli asili a pagamento per			PERSONALE insegnante e dirigente		NUMERO degli iscritti			TOTALE DEI PROVENTI
			Opere pie o corpi morali	non eretti in corpo morale ed aperti		il metodo Apor-tiano		il metodo Floe-be-liano	un metodo misto	tutti gli alunni	i fanciulli di fa-miglie agiate	gratuiti	Maschi	Femmine	Maschi	Femmine	Totale			
				da altro ente mo-rale	dai comuni													da associazioni o da privati		
Alessandria	343	98	77	5	10	28	120	7	17	96	23	67	30	7	312	8128	7859	15987	324870	
Cuneo	263	103	118	..	1	11	130	6	25	99	11	100	19	1	324	5195	8317	16512	356441	
Novara	437	161	127	8	7	43	185	7	14	164	54	82	49	4	455	11604	11393	22997	455343	
Torino	442	145	132	8	6	40	186	16	14	156	35	101	50	33	458	12197	12799	24996	481092	
Piemonte	1485	507	454	21	24	122	621	36	70	515	123	350	148	45	1540	40124	40368	80492	1617746 (a)	
Genova	196	65	73	1	..	19	93	10	13	70	13	69	11	3	316	6548	6768	13316	413867	
Porto Maurizio	106	20	16	..	3	2	21	21	9	5	7	..	57	1090	1092	2182	44398	
Liguria	302	85	89	1	3	21	114	10	13	91	22	74	18	3	373	7638	7860	15498	458265 (a)	
Bergamo	303	54	18	5	17	25	65	..	8	57	22	15	28	..	138	3962	4340	8302	94847	
Brescia	280	48	25	2	24	16	67	..	32	35	9	27	31	..	132	3801	3418	7219	142227	
Como	510	111	71	4	4	51	130	2	7	121	43	45	42	1	232	5339	5520	10879	185682	
Cremona	133	79	25	5	74	35	139	15	2	122	35	18	86	2	197	6074	6004	12078	145362	
Mantova	68	47	11	1	54	37	103	17	8	78	20	17	66	3	153	4558	4392	8950	108543	
Milano	297	87	74	6	5	145	230	5	28	197	117	82	31	17	568	13337	13174	26531	523795	
Pavia	221	48	25	3	9	24	61	1	10	50	15	19	27	3	162	4863	4935	9798	154861	
Sondrio	78	5	2	1	1	1	5	..	1	4	1	4	11	241	239	480	10602	
Lombardia	1898	479	251	27	188	334	800	40	96	664	262	227	311	26	1598	42215	42022	84237	1365919 (a)	
Belluno	66	3	1	..	2	..	3	..	1	2	..	2	1	..	6	105	100	205	4319	
Padova	103	6	5	..	6	1	12	1	3	8	3	7	2	..	34	843	636	1479	52780	
Rovigo	63	7	3	..	2	3	8	..	2	6	..	5	3	1	18	339	331	670	29587	
Treviso	35	9	2	..	3	6	11	1	5	5	3	3	5	1	27	722	635	1357	25936	
Udine	179	6	3	1	3	2	9	1	4	4	..	5	4	..	24	398	439	837	23726	
Venezia	50	10	14	..	5	14	33	..	8	25	13	2	13	1	71	1112	1233	2345	42608	
Verona	113	29	6	..	6	37	49	15	11	23	11	32	6	4	118	2751	2524	5275	87518	
Vicenza	123	12	2	1	1	19	23	2	1	20	8	3	12	2	56	1437	1343	2780	32793	
Veneto	792	82	36	2	28	82	148	20	35	93	38	59	51	9	354	7707	7241	14948	290267 (a)	
Bologna	61	8	8	..	2	5	15	..	3	12	1	6	8	..	62	907	744	1651	101702	
Ferrara	16	6	4	..	1	4	9	..	1	8	..	4	5	4	36	591	524	1115	44956	
Forlì	40	11	7	..	1	6	14	..	8	6	1	10	3	2	55	867	612	1479	58009	
Modena	45	9	8	..	1	7	16	1	1	14	..	12	4	1	32	656	578	1234	41873	
Parma	50	13	7	2	1	5	15	2	8	5	2	6	7	1	39	978	848	1826	58449	
Piacenza	47	14	8	25	33	1	2	30	20	6	7	2	60	817	795	1612	37544	
Ravenna	18	11	8	1	..	4	13	..	6	7	2	9	2	2	42	820	700	1520	60282	
Reggio Emilia	45	16	6	1	9	7	23	4	5	14	1	9	13	1	46	1061	868	1929	53489	
Emilia	322	88	56	4	15	63	138	8	34	96	27	62	49	13	372	6697	5069	12366	456304 (a)	

(a) Vedi note a pag. 2 a 7.

Segue Tav. II. — Asili infantili. — NOTIZIE RIASSUNTIVE PER PROVINCE

E PER COMPARTIMENTI.

Istruzione elementare.

Anno scolastico 1892-93.

PROVINCE E COMPARTIMENTI	Numero del comuni al 31 dicembre 1892	Numero dei comuni aventi asili infantili	NUMERO degli asili				TOTALE DEGLI ASILI	NUMERO degli asili nei quali si segue				NUMERO degli asili a pagamento per			PERSONALE insegnante e dirigente		NUMERO degli iscritti			TOTALE DEI PROVENTI
			Opere pie o corpi morali	non eretti in corpo morale ed aperti		il metodo Aportano		il metodo Froebelliano	un metodo misto	tutti gli alunni	i fanciulli di famiglie agiate	gratuiti	Maschi	Femmine	Maschi	Femmine	Totale			
				da altro ente morale	dal comuni													da associazioni o da privati		
Arezzo	40	12	6	1	1	4	12	..	5	7	1	7	4	7	29	700	543	1243	45997	
Firenze	75	19	12	2	4	11	29	3	5	21	2	10	17	4	96	1925	1464	3389	78335	
Grosseto	20	7	1	1	3	3	8	..	3	5	1	2	5	..	20	571	594	1165	22021	
Livorno	7	1	..	3	..	8	11	1	..	10	11	..	45	927	987	1914	47304	
Lucca	24	6	2	4	6	6	6	..	23	273	446	719	10505	
Massa e Carrara	35	4	..	1	1	2	4	..	1	3	..	4	12	338	351	689	12879	
Pisa	40	11	3	1	1	11	16	..	4	12	..	7	9	2	38	937	891	1828	32403	
Siena	37	12	9	..	7	8	24	3	1	20	..	6	18	..	50	839	947	1786	33935	
Toscana	278	78	33	9	17	51	110	7	19	84	4	36	70	13	313	6510	6223	12733	238173 (a)	
Ancona	51	22	13	3	3	8	27	..	9	18	3	17	7	1	78	982	906	1888	71100	
Ascoli Piceno	70	17	10	3	7	1	21	1	7	13	4	7	10	..	43	955	935	1890	39671	
Macerata	54	16	7	3	3	7	20	1	4	15	2	11	7	1	48	1028	968	1996	45845	
Pesaro e Urbino	73	26	8	1	15	4	28	2	1	25	2	9	17	1	59	1296	1169	2465	49852	
Marche	248	81	38	10	28	20	96	4	21	71	11	44	41	3	228	4261	3978	8239	206468 (a)	
Perugia — Umbria	152	28	15	4	6	7	32	..	8	24	3	15	14	2	85	1574	1474	3048	30957 (a)	
Roma	226	62	23	1	43	61	123	7	23	93	24	27	77	10	342	8523	7514	16037	342345 (a)	
Aquila	127	10	8	1	2	..	11	..	2	9	2	5	4	..	28	441	521	962	31628	
Campobasso	133	4	3	1	4	..	2	2	..	3	1	..	9	225	222	447	11898	
Chieti	120	8	4	1	..	3	8	8	1	4	3	..	18	325	368	693	19183	
Teramo	74	21	17	3	1	1	22	..	6	16	2	8	12	..	56	1005	964	1969	55077	
Abruzzi	454	43	32	5	3	5	45	..	10	35	5	20	20	..	111	1996	2075	4071	117786 (a)	
Avellino	128	16	5	4	5	2	16	1	4	11	1	1	14	..	32	746	803	1549	25574	
Benevento	73	6	3	2	1	1	7	..	5	2	1	1	5	..	13	325	320	645	17528	
Caserta	186	31	29	3	3	1	36	..	20	16	1	22	13	1	107	3197	3021	6218	137439	
Napoli	68	30	37	8	23	9	77	3	22	52	18	26	33	..	298	7582	5535	13117	439607	
Salerno	158	17	7	8	4	1	20	..	6	14	1	4	15	..	47	1229	1301	2530	34777	
Campania	613	100	81	25	36	14	156	4	57	95	22	54	80	1	497	13079	10980	24059	654925 (a)	
Bari	53	35	31	3	3	..	37	..	19	18	2	15	20	1	119	2950	3237	6187	168685	
Foggia	53	8	5	..	4	1	10	..	4	6	..	4	6	1	32	830	854	1684	53322	
Lecce	130	29	4	5	18	4	31	1	6	24	2	5	24	2	87	2557	2653	5210	81125	
Puglie	236	72	40	8	25	5	78	1	29	48	4	24	50	4	233	6337	6744	13081	303632	
Potenza — Basilicata	124	11	6	4	..	4	14	..	4	10	2	8	4	..	34	820	734	1554	37932 (a)	

(a) Vedi note a pag. 8 a 11.

Segue TAV. II. — **Asili infantili.** — NOTIZIE RIASSUNTIVE PER PROVINCE
E PER COMPARTIMENTI.

Istruzione elementare.

Anno scolastico 1892-93.

PROVINCIE E COMPARTIMENTI	Numero dei comuni al 31 dicembre 1892	Numero dei comuni aventi asili infantili	NUMERO degli asili					TOTALE DEGLI ASILI	NUMERO degli asili nei quali si segue				NUMERO degli asili a pagamento per		PERSONALE insegnante e dirigente		NUMERO degli iscritti			TOTALE DEI PROVENTI
			Opere pie o corpi morali	non eretti in corpo morale ed aperti		il metodo Apor- tiano	il metodo Froe- biano		un metodo misto	tutti gli alunni	i fanciulli di fa- miglie agiate	gratuiti	Maschi	Femmine	Maschi	Femmine	Totale			
				da altro ente mo- rale	dei comuni													da associazioni o da privati		
Catanzaro	152	10	10	3	1	..	14	1	2	11	1	3	10	2	28	678	751	1429	35211	
Cosenza	151	2	1	..	1	..	2	..	1	1	..	1	1	..	3	59	33	92	7251	
Reggio Calabria	106	2	2	2	1	..	1	..	2	5	164	150	314	11727	
Calabria	409	14	13	3	2	..	18	2	3	13	1	6	11	2	36	901	984	1885	54189 (a)	
Caltanissetta	28	2	2	..	2	2	..	2	12	254	370	624	9472	
Catania	63	11	8	1	1	3	13	1	5	7	..	3	10	..	39	1185	1135	2320	62225	
Girgenti	41	4	3	1	..	3	7	..	2	5	3	1	3	1	18	113	437	550	8311	
Messina	97	5	4	3	..	1	8	1	5	2	2	3	3	..	25	391	348	739	26293	
Palermo	76	7	..	4	2	13	19	..	5	14	1	16	2	..	58	1242	1338	2580	52738	
Siracusa	32	7	3	3	1	1	8	..	3	5	1	1	6	..	24	402	401	803	45813	
Trapani	20	2	2	1	1	..	4	..	1	3	1	1	2	..	6	173	147	320	5711	
Sicilia	357	38	20	13	7	21	61	2	21	38	3	27	26	1	182	3760	4176	7936	210563 (a)	
Cagliari	257	4	4	2	..	2	8	8	..	5	3	..	33	675	922	1597	33433	
Sassari	106	4	5	5	5	2	3	16	478	545	1023	17505	
Sardegna	363	8	9	2	..	2	13	13	2	8	3	..	49	1153	1467	2620	50938 (a)	

RIASSUNTO PER COMPARTIMENTI.

Piemonte	1485	507	454	21	24	122	621	36	70	515	123	350	148	45	1549	40124	40368	80492	1617746
Liguria	302	85	89	1	3	21	114	10	13	91	22	74	18	3	373	7638	7860	15498	458265
Lombardia	1893	479	251	27	188	334	800	40	96	664	262	227	311	26	1593	42215	42022	84237	1365919
Veneto	792	82	36	2	28	82	148	20	35	93	38	59	51	9	354	7707	7241	14948	299267
Emilia	322	88	56	4	15	63	138	8	34	96	27	62	49	13	372	6697	5669	12366	456304
Toscana	278	78	33	9	17	51	110	7	19	84	4	36	70	13	313	6510	6223	12733	283173
Marche	248	81	38	10	28	20	96	4	21	71	11	44	41	3	228	4261	3978	8239	206468
Umbria	152	28	15	4	6	7	32	..	8	24	3	15	14	2	85	1574	1474	3048	80957
Roma	296	62	23	1	43	61	128	7	28	93	24	27	77	10	342	8523	7514	16087	342845
Abruzzi	454	43	32	5	3	5	45	..	10	35	5	20	20	..	111	1996	2075	4071	117786
Campania	613	100	81	25	36	14	156	4	57	95	22	54	80	1	497	13079	10980	24059	654925
Puglie	236	72	40	8	25	5	78	1	29	48	4	24	50	4	238	6337	6744	13081	303632
Basilicata	124	11	6	4	..	4	14	..	4	10	2	8	4	..	34	820	734	1554	37932
Calabria	409	14	13	3	2	..	18	2	3	13	1	6	11	2	36	901	934	1835	54189
Sicilia	357	38	20	13	7	21	61	2	21	38	3	27	26	1	182	3760	4176	7936	210563
Sardegna	363	8	9	2	..	2	13	13	2	8	3	..	49	1153	1467	2620	50938
REGNO	8254	1776	1196	139	425	812	2572	141	448	1983	558	1041	973	132	6356	153295	149459	302754	6540909 (a)

(a) Vedi note a pag. 12 e 13.

TAV. III. — Numero e grado del personale insegnante.

Istruzione elementare.

Anno scolastico 1892-93.

CIRCONDARI, PROVINCE E COMPARTIMENTI		NUMERO DEGLI INSEGNANTI														COMPLESSO		
		nelle scuole irregolari		NELLE SCUOLE REGOLARI										Tirocinanti			TOTALE	
				di grado inferiore				di grado superiore										
				maestri effettivi		supplenti od assistenti		maestri effettivi		supplenti od assistenti								
Maschi	Femmine	Maschi	Femmine	Maschi	Femmine	Maschi	Femmine	Maschi	Femmine	Maschi	Femmine	Maschi	Femmine					
Acqui	Capoluogo	3	14	..	1	3	2	1	2	..	1	7	20	27		
	Altri comuni.	4	11	66	126	1	1	3	2	1	7	75	147	222		
Alessandria . .	Capoluogo	36	76	3	4	13	8	..	3	..	2	52	93	145		
	Altri comuni.	..	1	67	117	..	1	16	5	1	83	125	208		
Asti	Capoluogo	13	51	1	..	6	6	1	2	2	12	23	71	94		
	Altri comuni.	5	17	101	223	..	1	14	6	..	1	1	3	121	251	372		
Casale Monfer- rato	Capoluogo	7	35	5	4	1	13	39	52		
	Altri comuni.	1	5	87	198	1	..	3	2	92	205	297		
Novi Ligure . .	Capoluogo . .	1	..	10	12	1	1	4	2	16	15	31		
	Altri comuni.	25	14	86	86	6	8	67	103	170		
Tortona	Capoluogo	2	23	..	1	3	2	1	5	27	32		
	Altri comuni.	5	5	30	80	4	4	39	89	128		
Alessandria		41	53	458	1041	7	10	80	46	3	8	4	27	593	1185	1778		
Alba	Capoluogo	4	17	1	1	3	2	6	8	26	34		
	Altri comuni.	23	24	85	176	2	2	8	5	5	118	212	330		
Cuneo	Capoluogo	10	28	4	3	..	1	14	32	46		
	Altri comuni.	106	20	102	190	2	3	13	6	1	224	219	443		
Mondovi	Capoluogo . .	4	7	5	21	4	1	3	3	..	1	16	33	49		
	Altri comuni.	66	50	88	188	1	1	11	6	..	1	1	..	167	246	413		
Saluzzo	Capoluogo	8	17	1	1	3	2	12	20	32		
	Altri comuni.	62	23	106	146	1	3	10	8	1	..	1	1	181	181	362		
Cuneo		261	124	408	783	12	12	55	35	2	3	2	12	740	969	1709		
Biella	Capoluogo	3	18	1	4	3	2	4	1	11	25	36		
	Altri comuni.	10	31	126	187	..	1	9	1	..	1	..	1	145	222	367		
Domodossola . .	Capoluogo	5	5	2	2	7	7	14		
	Altri comuni.	8	20	49	69	2	59	89	148		
Novara	Capoluogo	2	5	52	..	6	8	4	1	1	8	5	22	70	92		
	Altri comuni.	4	14	112	270	..	7	15	12	1	..	1	8	133	306	439		
Pallanza	Capoluogo	1	8	2	2	3	10	13		
	Altri comuni.	1	2	62	134	1	1	4	2	1	1	69	140	209		
Varallo	Capoluogo	3	2	4	2	2	4	9	13		
	Altri comuni.	3	14	37	63	1	1	41	78	119		
Vercelli	Capoluogo	3	43	..	2	3	5	1	2	1	7	8	59	67		
	Altri comuni.	8	7	92	166	3	1	14	8	2	2	119	184	303		
Novara		34	93	497	1019	5	22	65	41	3	4	17	20	621	1199	1820		

Segue TAV. III. — Numero e grado del personale insegnante.

Istruzione elementare.

Anno scolastico 1892-93.

CIRCONDARI, PROVINCE E COMPARTIMENTI		NUMERO DEGLI INSEGNANTI																
		nelle scuole		NELLE SCUOLE REGOLARI										Tirocinanti		TOTALE		Complesso
				di grado inferiore				di grado superiore										
		Irregolari		maestri effettivi		supplenti od assistenti		maestri effettivi		supplenti od assistenti				Maschi	Femmine	Maschi	Femmine	
				Maschi	Femmine	Maschi	Femmine	Maschi	Femmine	Maschi	Femmine							
Aosta	Capoluogo . .	2	7	2	5	2	2	6	14	20		
	Altri comuni.	197	164	58	76	3	1	258	241	499		
Ivrea	Capoluogo	8	8	2	2	10	10	20		
	Altri comuni	15	18	149	229	8	4	3	4	175	250	425		
Pinerolo	Capoluogo . .	4	6	2	20	1	1	3	2	1	6	11	35	46		
	Altri comuni.	210	126	81	128	2	3	11	7	1	1	2	7	307	272	579		
Susa	Capoluogo . .	2	1	6	7	2	3	4	4	14	15	29		
	Altri comuni.	88	46	69	101	3	3	6	2	3	166	155	321		
Torino	Capoluogo	45	355	57	53	9	48	2	106	113	562	675		
	Altri comuni.	80	46	160	443	1	7	26	17	..	3	..	6	217	522	739		
Torino		548	409	580	1372	12	18	119	93	10	52	8	132	1277	2076	3353		
PIEMONTE		884	679	1943	4215	36	62	319	215	18	67	31	191	3231	5429	8660		
Albenga	Capoluogo	4	6	2	2	6	8	14		
	Altri comuni.	7	2	46	73	9	8	1	62	84	146		
Chiavari	Capoluogo	6	11	1	..	4	2	2	1	13	14	27		
	Altri comuni.	21	5	41	108	7	3	1	69	117	186		
Genova	Capoluogo	79	167	17	43	46	46	142	256	398		
	Altri comuni.	9	8	79	277	3	12	25	18	..	1	..	2	116	318	434		
Savona	Capoluogo . .	2	1	10	37	2	2	7	5	1	1	2	3	24	49	73		
	Altri comuni.	7	7	43	98	..	1	6	2	56	103	159		
Spezia	Capoluogo	25	42	2	7	11	7	11	38	67	105		
	Altri comuni.	5	4	42	88	7	4	54	96	150		
Genova		51	27	375	902	25	65	124	97	1	2	4	19	580	1112	1692		
Porto Maurizio	Capoluogo	6	4	2	2	1	..	9	6	15		
	Altri comuni.	10	12	63	73	6	3	79	88	167		
S. Remo	Capoluogo	10	10	1	1	3	2	14	13	27		
	Altri comuni.	8	4	48	66	1	..	6	4	58	74	132		
Porto Maurizio		13	16	127	153	2	1	17	11	1	..	160	181	341		
LIGURIA		64	43	502	1055	27	66	141	108	1	2	5	19	740	1293	2033		
Bergamo	Capoluogo	14	30	1	1	6	2	3	2	24	35	59		
	Altri comuni.	23	26	152	281	..	2	5	1	..	181	309	490		
Clusone	Capoluogo	4	3	2	1	6	4	10		
	Altri comuni.	22	40	52	72	5	3	79	115	194		

Segue TAV. III. — Numero e grado del personale insegnante.

Istruzione elementare.

Anno scolastico 1892-93.

CIRCONDARI, PROVINCE R COMPARTIMENTI		NUMERO DEGLI INSEGNANTI														COMPLESSO		
		nelle scuole irregolari		NELLE SCUOLE REGOLARI										Tirocinanti			TOTALE	
				di grado inferiore				di grado superiore										
		maestri effettivi		supplenti od assistenti		maestri effettivi		supplenti od assistenti		Maschi	Femmine	Maschi	Femmine	Maschi	Femmine			
		Maschi	Femmine	Maschi	Femmine	Maschi	Femmine	Maschi	Femmine									
Treviglio	Capoluogo	6	6	3	2	3	9	11	20		
	Altri comuni.	..	6	65	107	..	2	7	6	2	1	74	122	196		
Bergamo		45	72	293	499	1	5	28	14	3	2	3	4	373	596	969		
Breno	Capoluogo . .	2	4	1	5	2	1	5	10	15		
	Altri comuni.	35	56	59	84	1	1	2	97	141	238		
Brescia	Capoluogo	19	65	..	29	10	6	3	2	1	1	33	103	136		
	Altri comuni.	4	12	110	240	..	1	13	4	1	..	128	257	385		
Chiari	Capoluogo	3	8	..	1	2	2	5	11	16		
	Altri comuni.	41	88	..	4	5	3	46	95	141		
Salò	Capoluogo	2	6	2	2	2	4	10	14		
	Altri comuni.	2	16	53	96	7	1	1	1	63	114	177		
Verolanuova . .	Capoluogo	2	5	2	1	4	6	10		
	Altri comuni.	..	1	34	61	8	4	42	66	108		
Brescia		43	89	324	658	1	36	53	24	3	2	3	4	427	813	1240		
Como	Capoluogo	6	34	..	12	5	4	..	2	1	2	12	54	66		
	Altri comuni.	..	7	103	336	5	5	1	3	109	351	460		
Lecco	Capoluogo	6	5	..	1	3	2	9	8	17		
	Altri comuni.	64	162	..	3	64	165	229		
Varese	Capoluogo	2	19	..	5	4	3	..	1	..	1	6	29	35		
	Altri comuni.	2	9	85	219	..	5	2	2	2	89	237	326		
Como		2	16	266	775	..	26	19	16	..	3	2	8	289	844	1133		
Casalmaggiore .	Capoluogo	10	20	4	2	14	22	36		
	Altri comuni.	..	1	19	34	2	21	35	56		
Crema	Capoluogo	7	6	3	2	10	8	18		
	Altri comuni.	..	2	47	93	..	1	2	3	49	99	148		
Cremona	Capoluogo	1	29	..	13	2	10	29	3	81	84		
	Altri comuni.	80	186	1	2	5	3	3	86	194	280		
Cremona	3	164	368	1	16	18	20	32	183	439	622		
Castiglione delle Stiviere	Capoluogo . .	1	1	2	6	2	1	5	8	13		
	Altri comuni.	..	2	57	141	..	2	17	9	74	154	228		
Mantova	Capoluogo	2	36	..	7	9	7	1	17	12	67	79		
	Altri comuni.	35	78	1	36	78	114		

Segue TAV. III. — Numero e grado del personale insegnante.

Istruzione elementare.

Anno scolastico 1892-93.

CIRCONDARI, PROVINCE E COMPARTIMENTI		NUMERO DEGLI INSEGNANTI														
		nelle scuole		NELLE SCUOLE REGOLARI										TOTALE		COMPLESSO
				di grado inferiore					di grado superiore							
				maestri effettivi		supplenti od assistenti			maestri effettivi		supplenti od assistenti					
Maschi	Femmine	Maschi	Femmine	Maschi	Femmine	Maschi	Femmine	Maschi	Femmine	Maschi	Femmine	Maschi	Femmine			
Revere	Capoluogo	1	6	1	1	2	7	9
	Altri comuni.	..	1	59	117	15	5	74	123	197
Mantova		1	4	156	384	..	9	45	23	1	17	203	437	640
Abbiategrasso . .	Capoluogo	2	11	2	2	..	1	..	1	4	15	19
	Altri comuni.	..	2	37	114	..	1	2	37	119	156
Gallarate	Capoluogo	5	9	..	1	2	2	7	12	19
	Altri comuni.	..	6	60	201	5	7	9	6	74	220	294
Lodi	Capoluogo	9	27	1	3	5	3	..	1	15	34	49
	Altri comuni.	1	1	67	148	..	2	9	6	77	157	234
Milano	Capoluogo	56	427	3	212	59	61	6	25	2	120	126	845	971
	Altri comuni.	1	1	61	196	..	6	4	1	66	204	270
Monza	Capoluogo	7	40	..	3	5	3	1	5	13	51	64
	Altri comuni.	..	2	46	167	..	5	5	2	51	176	227
Milano		2	12	350	1340	9	240	100	86	7	27	2	128	470	1833	2303
Bobbio	Capoluogo	2	5	2	2	4	7	11
	Altri comuni.	14	24	7	51	21	75	96
Mortara	Capoluogo	1	6	6	1	1	3	2	2	2	12	12	24
	Altri comuni.	1	8	77	174	2	3	13	13	4	7	97	205	302
Pavia	Capoluogo	5	42	..	10	9	9	..	4	14	65	79
	Altri comuni.	..	1	69	162	1	..	6	2	76	165	241
Voghera	Capoluogo	3	27	1	2	5	3	9	32	41
	Altri comuni.	..	2	57	182	..	1	9	9	..	1	66	195	261
Pavia		15	36	226	649	5	17	47	40	..	5	6	9	299	756	1055
Sondrio	Capoluogo	2	11	..	1	2	2	4	14	18
	Altri comuni.	54	97	70	142	..	7	7	10	1	131	257	388
Sondrio		54	97	72	153	..	8	9	12	1	135	271	406
LOMBARDIA . . .		102	329	1851	4826	17	357	319	235	14	39	16	203	2379	5989	8363
Belluno	Capoluogo . .	1	..	2	19	2	2	1	5	22	27
	Altri comuni.	7	4	53	58	..	1	2	2	62	65	127
Feltre	Capoluogo	2	1	16	..	1	2	2	5	3	26	29
	Altri comuni.	12	4	33	33	..	2	2	1	3	48	42	90
Pieve di Cadore .	Capoluogo	5	5	1	6	5	11
	Altri comuni.	2	1	39	56	2	2	1	43	60	103
Belluno		22	11	133	187	..	4	11	3	1	10	167	220	387

Segue TAV. III. — Numero e grado del personale insegnante.

Istruzione elementare.

Anno scolastico 1892-93.

CIRCONDARI, PROVINCE E COMPARTIMENTI		NUMERO DEGLI INSEGNANTI																
		nelle scuole irregolari		NELLE SCUOLE REGOLARI										Tirocinanti		TOTALE		Complesso
				di grado inferiore				di grado superiore										
				maestri effettivi		supplenti od assistenti		maestri effettivi		supplenti od assistenti								
		Maschi	Femmine	Maschi	Femmine	Maschi	Femmine	Maschi	Femmine	Maschi	Femmine	Maschi	Femmine	Maschi	Femmine	Maschi	Femmine	
Cittadella	Capoluogo	2	12	2	2	4	14	18		
	Altri comuni	80	121	7	3	87	124	211		
Este	Capoluogo	5	10	..	3	2	1	1	2	8	16	24		
	Altri comuni	68	90	..	1	8	5	76	96	172		
Padova	Capoluogo	14	72	..	26	10	9	1	11	1	4	26	122	148		
	Altri comuni	39	74	..	1	39	75	114		
Padova	208	379	..	31	29	20	2	11	1	6	240	447	687		
Adria	Capoluogo	3	15	2	2	5	17	22		
	Altri comuni	52	89	10	3	62	92	154		
Rovigo	Capoluogo	2	14	1	2	5	4	8	20	28		
	Altri comuni	1	67	95	..	2	10	6	77	104	181		
Rovigo	1	124	213	1	4	27	15	152	233	385		
Conegliano	Capoluogo	4	8	..	1	2	2	1	..	7	11	18		
	Altri comuni	1	..	86	128	..	3	8	6	1	3	96	140	236		
Montebelluna	Capoluogo	5	9	2	2	1	7	8	18	26		
	Altri comuni	1	70	79	2	6	3	1	1	77	86	163		
Treviso	Capoluogo	10	27	..	1	4	3	2	6	16	37	53		
	Altri comuni	66	118	..	2	3	2	1	..	70	122	192		
Treviso		1	1	241	369	..	9	25	18	7	17	274	414	686		
Cividale	Capoluogo	5	10	2	2	7	12	19		
	Altri comuni	24	1	47	101	..	1	2	1	73	104	177		
Gemona	Capoluogo	2	7	..	1	2	1	4	9	13		
	Altri comuni	22	1	69	83	1	2	4	1	96	87	183		
Pordenone	Capoluogo	4	9	2	2	1	6	12	18		
	Altri comuni	12	8	91	120	2	..	3	2	1	108	131	239		
Udine	Capoluogo	1	36	..	7	8	4	1	2	..	4	10	53	63		
	Altri comuni	9	2	90	138	7	3	..	1	106	144	250		
Udine		67	12	309	504	3	11	30	16	1	3	..	6	410	552	962		
Mestre	Capoluogo	4	8	2	1	6	9	15		
	Altri comuni	38	70	..	4	5	3	..	3	..	1	43	81	124		
Portogruaro	Capoluogo	4	10	2	1	6	11	17		
	Altri comuni	2	..	30	61	2	1	34	62	96		

Segue TAV. III. — Numero e grado del personale insegnante.

Istruzione elementare.

Anno scolastico 1892-93.

CIRCONDARI, PROVINCE E COMPARTIMENTI	NUMERO DEGLI INSEGNANTI															
	nelle scuole		NELLE SCUOLE REGOLARI										TOTALE		COMPLESSO	
			di grado inferiore				di grado superiore				Tirocinanti					
	irregolari		maestri effettivi		supplenti od assistenti		maestri effettivi		supplenti od assistenti							
			Maschi	Femmine	Maschi	Femmine	Maschi	Femmine	Maschi	Femmine						
Maschi	Femmine	Maschi	Femmine	Maschi	Femmine	Maschi	Femmine	Maschi	Femmine	Maschi	Femmine	Maschi	Femmine			
Venezia	Capoluogo	10	104	1	24	25	18	1	15	37	161	198
	Altri comuni.	..	1	22	47	1	5	7	6	1	1	3	6	34	66	100
Venezia		2	1	108	300	2	33	43	30	1	4	4	22	160	390	550
Legnago	Capoluogo	6	17	1	..	4	2	3	11	22	33
	Altri comuni.	8	2	106	131	1	1	8	7	1	1	124	142	266
Verona	Capoluogo	15	60	1	30	13	10	1	5	30	105	135
	Altri comuni.	..	2	45	61	..	2	2	2	47	67	114
Villfranca	Capoluogo	7	9	2	1	9	10	19
	Altri comuni.	9	9	96	122	1	4	7	5	2	113	142	255
Verona		17	13	275	400	4	37	36	27	1	5	1	6	334	488	822
Bassano	Capoluogo	7	13	4	2	11	15	26
	Altri comuni.	6	5	89	121	3	4	7	3	105	133	238
Lonigo	Capoluogo	6	8	2	3	8	11	19
	Altri comuni.	16	3	70	112	..	3	9	4	95	122	217
Vicenza	Capoluogo	16	32	2	3	6	4	2	5	26	44	70
	Altri comuni.	12	2	55	118	1	1	6	3	2	74	126	200
Vicenza		34	10	243	404	6	11	34	19	2	7	319	451	770
VENETO		148	49	1041	2756	16	140	235	153	5	23	16	74	2056	3195	5251
Bologna	Capoluogo	27	118	8	16	21	15	4	5	60	154	214
	Altri comuni.	1	2	146	213	2	7	22	6	1	171	229	400
Imola	Capoluogo	12	30	1	1	4	3	17	34	51
	Altri comuni.	1	1	28	44	6	1	35	46	81
Vergato	Capoluogo	4	7	4	7	11
	Altri comuni.	1	9	19	52	..	1	1	1	21	63	84
Bologna		3	12	236	464	11	25	53	25	5	7	308	533	841
Cento	Capoluogo	13	16	3	2	16	18	34
	Altri comuni.	13	23	4	1	17	24	41
Comacchio	Capoluogo	7	6	1	1	3	2	11	9	20
	Altri comuni.	1	..	14	21	3	18	21	39
Ferrara	Capoluogo	34	67	..	5	9	5	43	77	120
	Altri comuni.	49	98	11	4	60	102	162
Ferrara		1	..	130	231	1	6	33	14	165	251	416

Segue TAV. III. — Numero e grado del personale insegnante.

Istruzione elementare.

Anno scolastico 1892-93.

CIRCONDARI, PROVINCE E COMPARTIMENTI		NUMERO DEGLI INSEGNANTI																
		nelle scuole irregolari		NELLE SCUOLE REGOLARI										TOTALE		COMPLESSO		
				di grado inferiore					di grado superiore								Tirocinanti	
				maestri effettivi		supplenti od assistenti		maestri effettivi		supplenti od assistenti								
Maschi	Femmine	Maschi	Femmine	Maschi	Femmine	Maschi	Femmine	Maschi	Femmine	Maschi	Femmine	Maschi	Femmine					
Cesena	Capoluogo	3	46	2	1	3	3	2	8	52	60		
	Altri comuni.	..	2	24	64	6	5	30	71	101		
Forlì	Capoluogo	10	61	7	5	17	66	83		
	Altri comuni.	..	1	13	40	5	4	18	45	63		
Rimini	Capoluogo	6	41	4	2	4	10	47	57		
	Altri comuni.	..	1	25	69	7	4	32	74	106		
Forlì	4	81	321	2	1	32	23	6	115	355	470		
Mirandola	Capoluogo	6	18	2	2	8	15	23		
	Altri comuni.	34	47	1	1	8	4	43	52	95		
Modena	Capoluogo	18	55	1	2	9	6	1	13	29	76	105		
	Altri comuni.	4	3	35	83	1	3	6	3	46	92	138		
Pavullo	Capoluogo . .	5	..	2	10	1	8	10	18		
	Altri comuni.	18	20	19	59	..	2	1	38	81	119		
Modena		27	23	114	267	3	8	27	15	1	13	172	326	498		
Borgo S. Donnino	Capoluogo	3	10	..	2	2	2	..	1	5	15	20		
	Altri comuni.	1	2	26	94	9	7	36	103	139		
Borgotaro	Capoluogo	2	13	2	2	4	15	19		
	Altri comuni.	5	46	2	1	7	47	54		
Parma	Capoluogo	3	43	..	4	8	8	1	12	55	67		
	Altri comuni.	11	9	22	141	4	3	1	37	154	191		
Parma		12	11	61	347	..	6	27	23	1	1	..	1	101	389	490		
Fiorenzuola d'Arda	Capoluogo	2	8	..	1	2	2	4	11	15		
	Altri comuni.	19	88	5	4	..	1	24	93	117		
Piacenza	Capoluogo	2	..	43	1	..	8	6	1	10	51	61		
	Altri comuni.	2	1	40	192	..	1	8	4	50	198	248		
Piacenza		2	3	61	331	1	2	23	16	1	1	88	353	441		
Faenza	Capoluogo	13	33	1	2	5	2	1	1	20	38	58		
	Altri comuni.	10	37	6	2	16	39	55		
Lugo	Capoluogo	11	27	3	3	1	..	2	1	17	31	48		
	Altri comuni.	28	41	8	6	4	..	40	47	87		
Ravenna	Capoluogo	28	71	3	2	7	5	1	..	1	..	40	78	118		
	Altri comuni.	12	27	5	4	17	31	48		
Ravenna	102	236	4	4	34	22	3	1	7	1	150	264	414		

Segue TAV. III. — Numero e grado del personale insegnante.

Istruzione elementare.

Anno scolastico 1892-93.

CIRCONDARI, PROVINCE x COMPARTIMENTI		NUMERO DEGLI INSEGNANTI														COMPLESSO		
		nelle scuole irregolari		NELLE SCUOLE REGOLARI										Tirocinanti			TOTALE	
				di grado inferiore				di grado superiore										
				maestri effettivi		supplenti od assistenti		maestri effettivi		supplenti od assistenti								
Maschi	Femmine	Maschi	Femmine	Maschi	Femmine	Maschi	Femmine	Maschi	Femmine	Maschi	Femmine	Maschi	Femmine					
Guastalla	Capoluogo	7	10	2	2	9	12	21		
	Altri comuni.	30	61	1	..	11	6	42	67	109		
Reggio Emilia	Capoluogo	29	47	6	5	35	52	87		
	Altri comuni.	19	14	56	153	6	3	81	170	251		
Reggio Emilia		19	14	122	271	1	..	25	16	167	301	468		
EMILIA		64	67	907	2408	23	52	254	154	5	3	13	28	1266	2772	4088		
Arezzo	Capoluogo . .	2	1	4	23	2	2	8	26	34		
	Altri comuni.	15	2	31	75	..	9	5	4	..	1	..	1	51	92	143		
Cortona	Capoluogo . .	2	2	6	13	2	2	10	17	27		
	Altri comuni.	24	10	21	57	9	6	54	73	127		
Arezzo		43	15	62	168	..	9	18	14	..	1	..	1	123	208	331		
Firenze	Capoluogo	22	180	34	25	2	17	58	222	280		
	Altri comuni.	7	4	102	212	1	11	12	7	1	2	123	236	359		
Pistola	Capoluogo . .	1	1	11	40	..	1	3	2	15	44	59		
	Altri comuni.	9	5	18	43	1	1	28	49	77		
Rocca S. Casciano	Capoluogo	1	2	..	1	1	1	2	4	6		
	Altri comuni.	2	1	13	38	3	3	18	42	60		
San Miniato	Capoluogo . .	1	..	9	9	1	..	2	1	13	10	23		
	Altri comuni.	1	..	37	59	..	3	5	6	43	68	111		
Firenze		21	11	213	583	3	17	60	45	3	19	300	675	975		
Grosseto	Capoluogo	1	7	2	2	3	9	12		
	Altri comuni.	3	2	60	101	1	4	7	7	1	71	115	186		
Grosseto		3	2	61	108	1	4	9	9	1	74	124	198		
Livorno	Capoluogo	21	54	5	21	24	21	3	4	53	100	153		
Portoferrato	Capoluogo	3	5	2	2	5	7	12		
	Altri comuni.	16	18	..	2	2	2	18	22	40		
Livorno	40	77	5	23	28	25	3	4	76	129	205		
Lucca	Capoluogo	1	9	37	4	2	13	40	53		
	Altri comuni.	5	5	40	106	..	1	5	4	50	116	166		
Pescia	Capoluogo . .	1	..	9	12	..	1	2	1	1	..	2	1	15	15	30		
	Altri comuni.	6	5	32	62	..	2	1	1	2	39	72	111		
Lucca		12	11	90	217	..	4	12	8	1	..	2	3	117	243	360		

Segue TAV. III. — Numero e grado del personale insegnante.

Istruzione elementare.

Anno scolastico 1892-93.

CIRCONDARI, PROVINCE E COMPARTIMENTI		NUMERO DEGLI INSEGNANTI														Complesso
		nelle scuole		NELLE SCUOLE REGOLARI										TOTALE		
				di grado inferiore				di grado superiore				Tirocinanti				
		irregolari		maestri effettivi		supplenti od assistenti		maestri effettivi		supplenti od assistenti				Maschi		
				Maschi	Femmine	Maschi	Femmine	Maschi	Femmine	Maschi	Femmine					
Castelnuovo di Garfagnana	Capoluogo . .	5	..	2	5	2	1	9	6	15
	Altri comuni.	35	8	14	34	49	42	91
Massa	Capoluogo	11	16	2	2	..	1	13	19	32
	Altri comuni.	14	3	39	93	1	..	9	5	1	3	64	104	168
Pontremoli . . .	Capoluogo . .	3	..	3	12	..	1	2	2	8	15	23
	Altri comuni.	3	..	7	19	10	19	29
Massa e Carrara . .		60	11	76	179	1	1	15	10	..	1	1	3	153	205	358
Pisa	Capoluogo	16	20	..	1	4	3	1	21	24	45
	Altri comuni.	1	1	99	108	1	..	2	2	1	1	104	112	216
Volterra	Capoluogo	6	6	1	1	2	2	9	9	18
	Altri comuni.	5	..	26	40	5	3	36	43	79
Pisa		6	1	147	174	2	2	13	10	1	..	1	1	170	188	358
Montepulciano .	Capoluogo	7	9	2	2	9	11	20
	Altri comuni.	1	2	26	37	1	1	6	34	40	74
Siena	Capoluogo	5	11	..	6	4	4	1	..	2	1	12	22	34
	Altri comuni.	6	11	32	80	5	6	43	97	140
Siena		7	13	70	137	1	7	17	12	1	..	2	1	98	170	268
TOSCANA		152	64	759	1643	13	67	172	133	3	2	12	33	1111	1942	3053
Ancona	Capoluogo	11	48	..	2	10	8	1	22	58	80
	Altri comuni.	54	108	1	..	17	8	2	1	74	117	191
Fabriano	Capoluogo	17	10	2	2	19	12	31
	Altri comuni.	7	1	54	109	..	3	18	9	79	122	201
Ancona		7	1	136	275	1	5	47	27	1	..	2	1	194	309	503
Ascoli Piceno . .	Capoluogo	7	18	4	4	11	22	33
	Altri comuni.	16	6	51	59	8	2	75	67	142
Fermo	Capoluogo	8	10	4	2	12	12	24
	Altri comuni.	62	80	1	1	15	5	1	4	79	90	169
Ascoli Piceno . . .		16	6	128	167	1	1	31	13	1	4	177	191	368
Camerino	Capoluogo . .	1	..	1	12	2	2	4	14	18
	Altri comuni.	21	7	29	41	2	1	52	49	101

Segue TAV. III. — Numero e grado del personale insegnante.

Istruzione elementare.

Anno scolastico 1892-93.

CIRCONDARI, PROVINCE E COMPARTIMENTI	NUMERO DEGLI INSEGNANTI															
	nelle scuole		NELLE SCUOLE REGOLARI										TOTALE		COMPLESSO	
			di grado inferiore				di grado superiore				Tirocinanti					
	irregolari		maestri effettivi		supplenti od assistenti		maestri effettivi		supplenti od assistenti							
			Maschi	Femmine	Maschi	Femmine	Maschi	Femmine	Maschi	Femmine						
Maschi	Femmine	Maschi	Femmine	Maschi	Femmine	Maschi	Femmine	Maschi	Femmine	Maschi	Femmine	Maschi	Femmine			
Macerata	Capoluogo	5	18	..	2	2	3	1	3	8	26	34
	Altri comuni.	6	3	82	119	1	5	30	14	5	3	124	144	268
Macerata		28	10	117	190	1	7	36	20	6	6	188	233	421
Pesaro	Capoluogo	10	17	..	1	4	2	14	20	34
	Altri comuni.	2	..	52	91	1	1	10	6	65	98	163
Urbino	Capoluogo	1	5	8	2	2	1	..	8	11	19
	Altri comuni.	29	17	55	101	..	1	10	7	94	126	220
Pesaro e Urbino		31	18	122	217	1	3	26	17	1	..	181	255	436
MARCHE		82	35	503	849	4	16	140	77	1	..	10	11	740	988	1728
Foligno	Capoluogo . .	3	2	5	34	..	1	5	3	1	6	14	46	60
	Altri comuni	3	2	22	43	2	..	10	5	37	50	87
Orvieto	Capoluogo	4	17	..	1	2	2	6	20	26
	Altri comuni.	..	2	19	31	..	1	3	2	22	36	58
Perugia	Capoluogo	1	8	44	..	15	5	7	1	1	2	2	16	70	86
	Altri comuni.	18	7	89	149	..	1	10	8	1	2	118	167	285
Rieti	Capoluogo	5	18	3	4	8	22	30
	Altri comuni.	10	9	72	84	..	2	3	2	85	97	182
Spoleto	Capoluogo . .	5	4	8	23	2	2	15	29	44
	Altri comuni.	33	6	54	48	1	1	7	3	95	58	153
Terni	Capoluogo	11	22	5	3	16	25	41
	Altri comuni.	15	6	38	58	6	3	59	67	126
UMBRIA		87	39	335	571	3	22	61	44	1	1	4	10	491	687	1178
Civitavecchia	Capoluogo . .	2	..	8	7	2	2	12	9	21
	Altri comuni.	3	..	12	14	2	1	17	15	32
Frosinone	Capoluogo	3	7	2	2	5	9	14
	Altri comuni.	2	1	71	83	..	3	16	9	89	96	185
Roma	Capoluogo	165	321	75	81	240	402	642
	Altri comuni.	2	5	169	176	4	9	30	16	2	4	207	210	417
Velletri	Capoluogo	8	6	..	2	2	2	10	10	20
	Altri comuni.	38	32	2	3	10	6	3	..	53	41	94
Viterbo	Capoluogo	2	8	9	1	1	3	2	12	14	26
	Altri comuni.	1	1	96	111	2	4	17	12	116	128	244
Roma		10	9	578	766	9	22	159	133	5	4	761	994	1695

Segue TAV. III. — Numero e grado del personale insegnante.

Istruzione elementare.

Anno scolastico 1892-93.

CIRCONDARI, PROVINCE E COMPARTIMENTI	NUMERO DEGLI INSEGNANTI																
	nelle scuole		NELE SCUOLE REGOLARI										TOTALE		Complesso		
			di grado inferiore				di grado superiore				Tirocinanti						
	Irregolari		maestri effettivi		supplenti od assistenti		maestri effettivi		supplenti od assistenti								
			Maschi	Femmine	Maschi	Femmine	Maschi	Femmine	Maschi	Femmine	Maschi	Femmine				Maschi	Femmine
Aquila	{	Capoluogo	3	11	10	4	6		15	19
	{	Altri comuni.	13	3	57	121	1	..	71	124	195
Avezzano	{	Capoluogo	7	5	1	1	2	2	10	8	18
	{	Altri comuni.	7	5	62	82	..	1	6	2	75	90	165
Cittaducale	{	Capoluogo . .	1	..	4	4	1	6	4	10
	{	Altri comuni.	15	..	36	62	2	53	62	115
Solmona	{	Capoluogo	7	9	..	1	3	2	10	12	22
	{	Altri comuni.	..	1	49	55	2	1	5	3	56	60	116
Aquila			36	12	233	348	3	4	23	15	1	..	296	379	675
Campobasso	{	Capoluogo	3	6	2	2	5	8	13
	{	Altri comuni.	74	57	5	2	1	..	80	59	139
Isernia	{	Capoluogo . .	1	1	4	4	2	1	7	6	13
	{	Altri comuni.	5	..	92	77	1	..	6	5	104	82	186
Larino	{	Capoluogo	3	4	2	1	5	5	10
	{	Altri comuni.	62	49	1	1	7	2	2	1	72	53	125
Campobasso			6	1	238	197	2	1	24	13	3	1	273	213	486
Chieti	{	Capoluogo	11	10	..	2	2	3	3	..	16	15	31
	{	Altri comuni.	1	..	52	64	3	1	56	65	121
Lanciano	{	Capoluogo	5	13	..	1	2	2	7	16	23
	{	Altri comuni.	1	..	64	56	4	2	69	58	127
Vasto	{	Capoluogo	7	6	2	2	9	8	17
	{	Altri comuni.	..	1	54	59	7	1	61	61	122
Chieti			2	1	193	208	..	3	20	11	3	..	218	223	441
Penne	{	Capoluogo	3	5	2	2	1	1	6	8	14
	{	Altri comuni.	1	1	56	62	..	1	5	62	64	126
Teramo	{	Capoluogo	6	12	3	2	9	14	23
	{	Altri comuni.	4	1	58	90	..	1	8	1	70	98	168
Teramo			5	2	123	169	..	2	18	5	1	1	147	179	326
ABRUZZI			49	16	787	922	5	10	85	44	8	2	981	994	1975
Ariano di Puglia	{	Capoluogo	7	8	3	2	1	10	11	21
	{	Altri comuni.	46	42	6	3	52	45	97

Segue TAV. III. — Numero e grado del personale insegnante.

Istruzione elementare.

Anno scolastico 1892-93.

CIRCONDARI, PROVINCE E COMPARTIMENTI	NUMERO DEGLI INSEGNANTI															Complesso
	nelle scuole		NELLE SCUOLE REGOLARI										TOTALE			
			di grado inferiore				di grado superiore				Tirocinanti					
	irregolari		maestri effettivi		supplenti od assistenti		maestri effettivi		supplenti od assistenti							
			Maschi	Femmine	Maschi	Femmine	Maschi	Femmine	Maschi	Femmine	Maschi	Femmine	Maschi	Femmine		
Avellino	Capoluogo	11	17	3	1	1	..	15	18	33
	Altri comuni.	2	3	108	111	7	5	1	1	4	..	122	120	242
Sant'Angelo dei Lombardi	Capoluogo	3	3	2	1	5	4	9
	Altri comuni.	..	1	71	67	..	1	13	10	5	..	89	79	168
Avellino		2	4	246	248	..	1	34	22	1	1	10	1	293	277	570
Benevento	Capoluogo	12	8	6	2	3	..	21	10	31
	Altri comuni.	2	..	47	55	2	2	51	57	108
Cerreto Sannita	Capoluogo	3	3	1	1	4	4	8
	Altri comuni.	..	1	33	42	4	4	37	47	84
S. Bartolomeo in Galdo	Capoluogo	4	4	2	1	6	5	11
	Altri comuni.	25	29	6	2	31	31	62
Benevento		2	1	124	141	21	12	3	..	150	154	304
Caserta	Capoluogo	17	21	4	3	12	21	36	57
	Altri comuni.	5	2	162	170	2	3	18	15	..	1	2	..	189	191	380
Gaeta	Capoluogo	10	12	2	2	12	14	26
	Altri comuni.	2	2	73	99	4	2	10	8	89	111	200
Nola	Capoluogo	8	8	3	2	11	10	21
	Altri comuni.	52	60	1	..	8	2	61	62	123
Piedmonte d'Alife	Capoluogo	4	4	1	1	5	5	10
	Altri comuni.	1	2	31	33	1	33	35	68
Sora	Capoluogo	6	6	..	1	2	2	8	9	17
	Altri comuni.	1	2	32	33	2	2	9	8	1	..	95	95	190
Caserta		9	3	445	496	9	8	58	43	..	1	3	12	524	568	1092
Casoria	Capoluogo	7	6	1	..	2	2	10	8	18
	Altri comuni.	72	63	2	2	17	11	91	76	167
Castellammare . .	Capoluogo	15	14	2	1	4	3	21	18	39
	Altri comuni.	70	80	3	2	12	11	1	86	93	179
Napoli	Capoluogo	181	179	24	36	69	63	274	278	552
	Altri comuni.	46	59	2	5	15	11	1	63	76	139
Pozzuoli	Capoluogo	6	10	2	1	8	11	19
	Altri comuni.	37	38	2	2	9	5	1	49	45	94
Napoli	434	449	36	48	130	107	2	1	602	605	1207

Segue TAV. III. — Numero e grado del personale insegnante.

Istruzione elementare.

Anno scolastico 1892-93.

CIRCONDARI, PROVINCE E COMPARTIMENTI	NUMERO DEGLI INSEGNANTI																
	nelle scuole		NELLE SCUOLE REGOLARI										Tirocinanti		TOTALE		Complesso
			di grado inferiore				di grado superiore										
	Irregolari		maestri effettivi		supplenti od assistenti		maestri effettivi		supplenti od assistenti								
			Maschi	Femmine	Maschi	Femmine	Maschi	Femmine	Maschi	Femmine							
Maschi	Femmine	Maschi	Femmine	Maschi	Femmine	Maschi	Femmine	Maschi	Femmine	Maschi	Femmine	Maschi	Femmine	Maschi	Femmine		
Campagna . . .	Capoluogo	4	5	1	1	1	1	6	7	13	
	Altri comuni.	..	1	58	55	2	1	8	4	4	..	72	61	133	
Sala Consilina .	Capoluogo	3	3	1	1	4	4	8	
	Altri comuni.	41	53	5	5	46	58	104	
Salerno	Capoluogo	20	20	2	..	5	3	1	5	9	..	37	28	65	
	Altri comuni.	4	2	127	158	2	1	22	14	2	..	157	175	332	
Vallo della Lucania	Capoluogo	3	5	3	5	8	
	Altri comuni.	10	1	65	83	75	84	159	
Salerno		14	4	321	382	6	2	42	28	1	5	16	1	400	422	822	
CAMPANIA		27	17	1570	1716	51	50	285	212	4	7	32	15	1960	2026	3986	
Altamura	Capoluogo	6	12	2	2	8	14	22	
	Altri comuni.	..	1	41	42	1	..	17	13	59	56	115	
Bari	Capoluogo	18	55	1	2	9	7	1	1	29	65	94	
	Altri comuni.	..	2	118	130	2	4	45	29	1	..	1	..	167	165	332	
Barletta	Capoluogo	12	17	2	2	1	1	15	20	35	
	Altri comuni.	98	114	5	7	24	21	1	..	1	..	129	142	271	
Bari	3	293	370	9	13	99	74	4	2	2	..	407	462	869	
Bovino	Capoluogo	3	3	2	2	1	..	6	5	11	
	Altri comuni.	28	26	1	1	8	5	37	32	69	
Foggia	Capoluogo	14	28	8	5	22	33	55	
	Altri comuni.	65	64	22	17	87	81	168	
S. Severo	Capoluogo	11	13	1	1	3	2	15	16	31	
	Altri comuni.	68	67	1	..	22	15	91	82	173	
Foggia	189	201	3	2	65	46	1	..	258	249	507	
Brindisi	Capoluogo	8	7	4	2	12	9	21	
	Altri comuni.	50	52	15	13	65	65	130	
Gallipoli	Capoluogo	1	6	6	2	2	1	..	9	9	18	
	Altri comuni.	..	2	70	86	..	1	9	5	2	..	81	94	175	
Lecce	Capoluogo	13	16	1	2	4	5	1	2	19	25	44	
	Altri comuni.	..	1	72	73	1	1	11	8	84	83	167	
Taranto	Capoluogo	14	16	1	1	4	4	19	21	40	
	Altri comuni.	..	1	60	57	..	1	18	15	1	..	79	74	153	
Lecce	5	293	313	3	6	67	54	1	2	4	..	368	380	748	
PUGLIE	8	775	884	15	21	231	174	5	4	7	..	1033	1091	2124	

Segue TAV. III. — Numero e grado del personale insegnante.

Istruzione elementare.

Anno scolastico 1892-93.

CIRCONDARI, PROVINCE E COMPARTIMENTI		NUMERO DEGLI INSEGNANTI														COMPLESSO		
		nelle scuole irregolari		NELLE SCUOLE REGOLARI										Tirocinanti			TOTALE	
				di grado inferiore				di grado superiore										
		Maschi	Femmine	maestri effettivi	Femmine	supplenti od assistenti	Femmine	maestri effettivi	Femmine	supplenti od assistenti	Femmine	Maschi	Femmine	Maschi	Femmine		Maschi	Femmine
Lagonegro	Capoluogo	3	2	1	1	4	3	7		
	Altri comuni	1	57	54	1	..	7	4	1	..	66	59	125		
Matera	Capoluogo	6	6	2	2	3	..	11	8	19		
	Altri comuni	54	50	..	1	16	10	70	61	131		
Melfi	Capoluogo	7	5	2	2	9	7	16		
	Altri comuni	50	42	14	7	64	49	113		
Potenza	Capoluogo	6	6	3	2	9	8	17		
	Altri comuni	79	76	2	1	13	7	1	..	95	84	179		
BASILICATA	1	262	241	3	2	58	35	5	..	328	279	607		
Catanzaro	Capoluogo	8	11	1	..	3	3	3	..	15	14	29		
	Altri comuni	2	1	75	70	4	3	81	74	155		
Cotrone	Capoluogo	5	5	2	2	7	7	14		
	Altri comuni	1	..	42	35	5	3	3	..	51	38	89		
Monteleone	Capoluogo	5	7	..	1	2	2	7	10	17		
	Altri comuni	2	..	75	62	1	1	8	6	3	1	89	70	259		
Nicastro	Capoluogo	7	7	2	2	9	9	18		
	Altri comuni	5	..	54	43	3	2	1	..	63	45	108		
Catanzaro		10	1	271	240	2	2	29	23	10	1	322	267	589		
Castrovillari	Capoluogo	5	4	2	2	7	6	13		
	Altri comuni	1	1	64	60	6	3	2	2	73	66	139		
Cosenza	Capoluogo	7	8	1	..	2	2	1	11	10	21		
	Altri comuni	3	1	95	104	8	1	3	..	109	106	215		
Paola	Capoluogo	4	3	2	1	6	4	10		
	Altri comuni	1	..	49	50	1	..	5	1	56	51	107		
Rossano	Capoluogo	7	7	2	1	9	8	17		
	Altri comuni	27	23	..	1	2	1	1	..	30	25	55		
Cosenza		5	2	258	259	2	1	29	12	1	..	6	2	301	276	577		
Gerace	Capoluogo	4	4	..	1	2	6	5	11		
	Altri comuni	1	59	61	7	5	2	..	68	67	135		
Palme	Capoluogo	5	4	2	2	7	6	13		
	Altri comuni	70	54	..	1	12	7	82	62	144		
Reggio Calabria	Capoluogo	8	31	5	3	13	34	47		
	Altri comuni	57	61	6	3	1	..	64	64	128		
Reggio Calabria	1	265	215	..	2	34	20	3	..	240	238	478		
CALABRIE		15	4	732	714	4	5	92	55	1	..	19	3	868	781	1644		

Segue TAV. III. — Numero e grado del personale insegnante.

Istruzione elementare.

Anno scolastico 1892-93.

CIRCONDARI, PROVINCE E COMPARTIMENTI		NUMERO DEGLI INSEGNANTI														
		nelle scuole irregolari		NELLE SCUOLE REGOLARI										TOTALE		COMPLESSO
				di grado inferiore				di grado superiore				Tirocinanti				
		maestri effettivi		supplenti od assistenti		maestri effettivi		supplenti od assistenti								
		Maschi	Femmine	Maschi	Femmine	Maschi	Femmine	Maschi	Femmine	Maschi	Femmine	Maschi	Femmine	Maschi	Femmine	
Caltanissetta . . .	Capoluogo	16	13	3	3	6	5	9	2	34	23	
	Altri comuni.	46	46	1	1	17	12	1	65	59	124
Piazza Armerina . . .	Capoluogo	8	8	3	2	4	2	1	2	16	14	30
	Altri comuni.	32	37	1	..	10	10	3	..	43	50	93
Terranuova	Capoluogo	8	8	1	1	3	2	12	11	23
	Altri comuni.	23	21	..	3	8	8	..	1	1	..	32	33	65
Caltanissetta	133	133	9	10	48	39	2	3	10	5	202	190	392
Acireale	Capoluogo	19	13	1	1	4	3	..	1	24	18	42
	Altri comuni.	48	43	..	1	15	7	1	64	51	115
Caltagirone	Capoluogo	11	11	2	2	3	2	16	15	31
	Altri comuni.	34	35	13	9	47	44	91
Catania	Capoluogo	45	45	24	39	23	18	92	102	194
	Altri comuni.	66	54	1	1	16	10	83	65	148
Nicosia	Capoluogo . .	1	..	8	5	3	2	12	7	19
	Altri comuni.	35	34	13	10	48	44	92
Catania		1	..	266	240	28	44	90	61	1	1	386	346	732
Bivona	Capoluogo	3	3	2	1	5	4	9
	Altri comuni.	32	29	2	..	9	7	43	36	79
Girgenti	Capoluogo	12	12	4	3	3	3	19	18	37
	Altri comuni.	1	..	83	79	2	2	26	23	3	..	115	104	219
Sclacca	Capoluogo	10	7	..	3	3	2	1	13	13	26
	Altri comuni.	23	22	..	1	8	7	31	30	61
Girgenti		1	..	163	152	4	6	52	43	6	4	226	205	431
Castroreale	Capoluogo	4	6	2	2	6	8	14
	Altri comuni.	1	..	49	54	9	4	1	1	1	..	55	59	114
Messina	Capoluogo	67	37	19	13	86	100	186
	Altri comuni.	55	60	..	1	7	6	1	..	63	67	130
Mistretta	Capoluogo	7	7	1	1	2	2	3	..	13	10	23
	Altri comuni.	1	..	24	27	..	1	7	5	1	..	33	33	66
Patti	Capoluogo	5	7	2	2	1	2	8	11	19
	Altri comuni.	39	45	6	3	45	48	93
Messina		2	..	244	293	1	3	54	37	1	1	7	2	309	336	645

Segue TAV. III. — Numero e grado del personale insegnante.

Istruzione elementare.

Anno scolastico 1892-93.

CIRCONDARI, PROVINCE E COMPARTIMENTI		NUMERO DEGLI INSEGNANTI																
		nelle scuole irregolari		NELLE SCUOLE REGOLARI										Tirocinanti		TOTALE		COMPLESSO
				di grado inferiore				di grado superiore										
		maschi	Femmine	maestri effettivi	supplenti od assistenti	maestri effettivi	supplenti od assistenti	maestri effettivi	Femmine	maestri	Femmine	maschi	Femmine	maschi	Femmine	maschi	Femmine	
Cefalù	Capoluogo	6	6	2	2	8	8	16		
	Altri comuni.	47	43	1	..	13	11	1	..	62	54	116		
Corleone	Capoluogo	8	8	1	1	2	1	3	..	14	10	24		
	Altri comuni.	23	20	7	4	1	1	31	25	56		
Palermo	Capoluogo	89	198	18	26	38	45	145	269	414		
	Altri comuni.	1	..	94	95	1	2	24	23	1	..	121	120	241		
Termini Imerese	Capoluogo	10	14	1	2	4	5	15	21	36		
	Altri comuni.	48	41	3	..	14	12	1	..	66	53	119		
Palermo		1	..	325	425	25	31	104	103	7	1	462	560	1022		
Modica	Capoluogo	14	13	5	4	19	17	36		
	Altri comuni.	59	59	2	1	23	14	5	..	89	74	163		
Noto	Capoluogo	7	9	3	..	2	3	..	1	6	..	18	13	31		
	Altri comuni.	30	27	1	1	11	9	2	..	44	37	81		
Siracusa	Capoluogo	9	15	1	1	4	3	..	1	1	1	15	21	36		
	Altri comuni.	..	1	34	38	1	1	16	13	1	52	53	105		
Siracusa	1	153	161	8	4	61	46	1	2	14	1	237	215	452		
Alcamo	Capoluogo	14	14	3	3	17	17	34		
	Altri comuni.	1	..	25	29	1	..	9	8	36	37	73		
Mazara del Vallo	Capoluogo	6	8	1	..	2	2	1	..	10	10	20		
	Altri comuni.	31	27	1	..	10	9	1	..	43	36	79		
Trapani	Capoluogo	18	22	1	1	7	7	4	26	34	60		
	Altri comuni.	36	44	1	2	13	7	..	1	2	..	52	54	106		
Trapani		1	..	130	144	5	3	44	36	..	1	4	4	184	188	372		
SICILIA		6	1	1414	1548	80	101	453	365	5	8	48	17	2006	2040	4046		
Cagliari	Capoluogo	11	10	2	2	6	2	1	..	20	14	34		
	Altri comuni.	89	74	4	2	1	..	94	76	170		
Iglesias	Capoluogo	3	5	..	1	2	1	5	7	12		
	Altri comuni.	36	40	8	4	44	44	88		
Lanusci	Capoluogo	2	2	1	1	3	3	6		
	Altri comuni.	1	..	56	51	4	1	61	52	113		
Oristano	Capoluogo	4	4	2	2	2	6	8	14		
	Altri comuni.	6	2	95	81	7	4	108	87	195		
Cagliari		7	2	296	267	2	3	34	17	2	2	341	291	632		

Segue TAV. III. — Numero e grado del personale insegnante.

Istruzione elementare.

Anno scolastico 1892-93.

CIRCONDARI, PROVINCE e COMPARTIMENTI		NUMERO DEGLI INSEGNANTI															
		nelle scuole irregolari		NELLE SCUOLE REGOLARI										Tirocinanti		TOTALE	
				di grado inferiore				di grado superiore									
		Maschi	Femmine	maestri effettivi	Femmine	Maschi	Femmine	supplenti od assistenti	maestri effettivi	Femmine	Maschi	Femmine	supplenti od assistenti	Maschi	Femmine	Maschi	Femmine
Alghero	{	Capoluogo	3	5	2	2	5	7	12
	{	Altri comuni.	17	26	2	2	19	28	47
Nuoro	{	Capoluogo	3	6	1	1	2	2	6	9	15
	{	Altri comuni.	1	..	40	44	5	46	44	90
Ozieri	{	Capoluogo	1	10	1	..	2	2	4	12	16
	{	Altri comuni.	23	28	3	26	28	54
Sassari	{	Capoluogo . .	1	..	7	20	6	6	14	26	40
	{	Altri comuni.	1	1	31	41	4	2	36	44	80
Tempio Pausania	{	Capoluogo	6	4	1	1	2	2	9	7	16
	{	Altri comuni.	14	14	1	..	4	2	19	16	35
Sassari			3	1	145	198	4	2	32	20	184	221	405
SARDEGNA.			10	3	441	465	6	5	66	37	.	..	2	2	525	512	1037

RIASSUNTO PER COMPARTIMENTI.

Piemonte.	884	679	1943	4215	36	62	319	215	18	67	31	191	3231	5429	8660
Liguria	64	43	502	1055	27	66	141	108	1	2	5	19	740	1293	2033
Lombardia	162	329	1851	4826	17	357	319	235	14	39	16	208	2379	5989	8368
Veneto	143	49	1641	2756	16	140	235	153	5	23	16	74	2056	3195	5251
Emilia	64	67	907	2468	23	52	254	154	5	3	13	28	1266	2772	4038
Toscana	152	64	759	1643	13	67	172	133	3	2	12	33	1111	1942	3053
Marche	82	35	503	849	4	16	140	77	1	..	10	11	740	988	1728
Umbria	87	39	335	571	3	22	61	44	1	1	4	10	491	687	1178
Roma	10	9	578	766	9	22	159	133	5	4	761	934	1695
Abruzzi	49	16	787	922	5	10	85	44	8	2	934	994	1928
Campania	27	17	1570	1716	51	59	285	212	4	7	32	15	1969	2026	3995
Puglie	8	775	884	15	21	231	174	5	4	7	..	1033	1091	2124
Basilicata	1	262	241	3	2	58	35	5	..	328	279	607
Calabria	15	4	732	714	4	5	92	55	1	..	19	3	863	781	1644
Sicilia	6	1	1414	1548	80	101	453	365	5	8	48	17	2006	2040	4046
Sardegna.	10	3	441	465	6	5	66	37	2	2	525	512	1037
REGNO.	1755	1364	15000	25639	312	1007	3070	2174	63	156	233	612	20433	30652	51335
	3119		40639		1319		5244		219		845				
			41958				5463								

Istruzione elementare.

Table with columns: CIRCONDARI, PROVINCE, COMPARTIMENTI, NUMERO DELLE AULE (PER LE SCUOLE REGOLARI, MASCHI), and rows for various Italian provinces like Aquila, Alessandria, Asti, etc.

Table with columns: NUMERO DEGLI ALUNNI (FEMMINE, MASCHI), and rows for various Italian provinces like Aquila, Alessandria, Asti, etc.

Istruzione elementare.

Table with columns for CIRCONDARI, PROVINCE, COMPARTIMENTI, NUMERO DELLE AULE (PER LE SCUOLE REGOLARI, di corso inferiore, di corso superiore), MASCHI (nelle scuole, di corso inferiore), and FEMMINE (nelle scuole regolari, di corso inferiore, di corso superiore). Rows list various regions like Aosta, Ivrea, Pinerolo, Susa, Torino, Piemonte, Albenga, Chiavari, Genova, Savona, Spezia, Porto Maurizio, San Remo, Liguria, Bergamo, and Clusone.

Anno scolastico 1892-93.

Table with columns for NUMERO DEGLI ALUNNI (regolari, di corso superiore, di corso inferiore, di corso superiore), FEMMINE (nelle scuole regolari, di corso inferiore, di corso superiore), and COMPLESSO (iscritti, frequentanti). Rows correspond to the same regions as the first table, providing student statistics for the 1892-93 school year.

Istruzione elementare.

Table with columns for 'CIRCONDARI, PROVINCE' and 'COMPARTIMENTI', 'NUMERO DELLE AULE' (split into 'PER LE SCUOLE REGOLARI' and 'MASCHI'), and 'NUMERO DEGLI ALUNNI' (split into 'regolari' and 'FEMMINE'). Rows list various Italian provinces like Revere, Mantova, Abbiategrasso, Gallarate, Lodi, Milano, Monza, Bobbio, Mortara, Pavia, Voghera, Sondrio, Belluno, Feltre, and Pieve di Cadore, with detailed statistics on aule, students, and teachers.

Istruzione elementare.

Table with columns: CIRCONDARI, PROVINCE, COMPARTIMENTI, NUMERO DELLE AULE (PER LE SCUOLE IRREGOLARI, PER LE SCUOLE REGOLARI), M A S C H I (nelle scuole irregolari, nelle scuole regolari), and COMPLESSO. Rows include locations like Revere, Mantova, Abbiategrosso, Gallarate, Lodi, Milano, Monza, Bobbio, Mortara, Pavia, Voghera, Sondrio, and LOMBARDIA.

Table with columns: NUMERO DEGLI ALUNNI (regolari, irregolari, FEMMINE), and COMPLESSO. Rows correspond to the locations in the left table, providing student counts for various classes and genders.

Segue TAV. IV. — Scuole elementari diurne pubbliche. — NUMERO DELLE SCUOLE, DEGLI INSCRITTI E DEI FREQUENTANTI IN FINE D'ANNO.

Istruzione elementare.

Anno scolastico 1892-93.

Table with columns for 'CIRCONDARI, PROVINCE' and 'COMPARTIMENTI', 'NUMERO DELLE AULE' (Maschi, Femmine, Miste, etc.), and 'NUMERO DEGLI ALUNNI' (Maschi, Femmine, Complesso). Rows include provinces like Venezia, Verona, Bassano, etc.

Istruzione elementare.

Table with columns for CIRCONDARI, PROVINCE, COMPARTIMENTI, NUMERO DELLE AULE, and various sub-categories for regular and irregular schools, including classroom counts and student numbers.

Anno scolastico 1892-93.

Table with columns for NUMERO DEGLI ALUNNI, including sub-sections for MASCHI and FEMMINE, detailing enrollment and attendance by class and gender.

Table with columns for CIRCONDARI, PROVINCE, COMPARTIMENTI, NUMERO DELLE AULE (PER LE SCUOLE, PER LE SCUOLE REGOLARI), MASCHI (nelle scuole irregolari, nelle scuole di corso inferiore, di corso superiore), and TOTALE. Rows include locations like Avellino, Benevento, Caserta, etc.

Table with columns for NUMERO DEGLI ALUNNI (regolari, Totale, nelle scuole irregolari, nelle scuole regolari), FEMMINE (di corso inferiore, di corso superiore), and COMPLESSO (iscritti, frequentanti). Rows correspond to the locations in the left table.

Istruzione elementare.

Table with columns for CIRCONDARI, PROVINCE, COMPARTIMENTI, NUMERO DELLE AULE (PER LE SCUOLE REGOLARI, di corso inferiore, di corso superiore), MASCHI, and FEMMINE. Rows include regions like Alghero, Nuoro, Ozieri, Sassari, Tempio Pausania, and SARDEGNA.

Table with columns for NUMERO DEGLI ALUNNI, MASCHI, FEMMINE, and COMPLESSO. Rows include regions like Alghero, Nuoro, Ozieri, Sassari, Tempio Pausania, and SARDEGNA.

RIASSUNTO PER COMPARTIMENTI.

Summary table with columns for regions (Piemonte, Liguria, Lombardia, Veneto, Emilia, Toscana, Marche, Umbria, Roma, Abruzzi, Campania, Puglia, Basilicata, Calabria, Sicilia, Sardegna) and columns for various statistics (178, 145, 1242, etc.).

(a) Compresa 380 aule del corso superiore comuni a quelle del corso inferiore.

TAV. V. — Scuole elementari diurne private.

Istruzione elementare.

Anno scolastico 1892-93.

PROVINCIE E COMPARTIMENTI	Numero dei comuni aventi scuole private	Numero degli istituti privati	NUMERO delle aule per le scuole				NUMERO degli insegnanti			NUMERO DEGLI ISCRITTI						NUMERO dei frequentanti in fine d'anno					
			Maschili	Femminili	Miste	TOTALE	Maschi	Femmine	TOTALE	nelle classi del corso inferiore		nelle classi del corso superiore		TOTALE		nelle classi del corso inferiore		nelle classi del corso superiore		TOTALE	
										Maschi	Femmine	Maschi	Femmine	Maschi	Femmine	Maschi	Femmine	Maschi	Femmine	Maschi	Femmine
			Maschi	Femmine	Maschi	Femmine	Maschi	Femmine	Maschi	Femmine	Maschi	Femmine	Maschi	Femmine	Maschi	Femmine	Maschi	Femmine	Maschi	Femmine	
Alessandria.	1	4	..	16	..	16	..	19	19	..	309	..	140	..	449	..	264	..	118	..	382
Capoluogo	1	4	..	16	..	16	..	19	19	..	309	..	140	..	449	..	264	..	118	..	382
Altri comuni	21	55	18	57	27	102	20	83	103	437	1339	386	368	823	1707	424	1140	353	331	777	1471
Cuneo	22	59	18	73	27	115	20	102	122	437	1648	386	508	823	2156	424	1404	353	449	777	1853
Capoluogo	1	8	5	10	..	15	5	11	16	26	168	60	58	86	226	26	137	60	58	86	195
Altri comuni	22	60	15	63	22	100	16	91	107	412	1348	214	370	626	1718	321	1171	194	349	515	1520
Novara	23	68	20	73	22	115	21	102	123	438	1516	274	428	712	1944	347	1308	254	407	601	1715
Capoluogo	1	7	1	12	..	13	2	11	13	40	71	2	72	42	143	40	71	2	72	42	143
Altri comuni	47	93	68	82	17	167	74	101	175	1128	1314	691	451	1819	1765	994	1228	668	438	1662	1666
Torino	48	100	69	94	17	180	76	112	188	1168	1385	693	523	1861	1908	1034	1299	670	510	1704	1809
Capoluogo	1	122	79	173	101	353	85	293	378	3139	3817	780	1088	3919	4905	2571	3085	508	980	3079	4065
Altri comuni	41	76	31	84	29	144	34	117	151	925	2176	315	373	1240	2549	809	1880	262	309	1071	2189
PIEMONTE	42	198	110	257	130	497	119	410	529	4064	5993	1095	1461	5159	7454	3380	4965	770	1289	4150	6254
Capoluogo	1	71	25	89	87	201	44	170	214	970	2292	269	522	1239	2814	861	1953	245	462	1106	2415
Altri comuni	43	119	49	108	64	221	50	178	228	1618	2969	319	801	1937	3770	1427	2619	291	641	1718	3260
Genova	44	190	74	197	151	422	94	348	442	2588	5265	588	1323	3176	6584	2288	4572	536	1103	2824	5675
Capoluogo	1	5	1	9	3	13	..	13	13	34	143	..	53	34	196	34	135	..	50	34	185
Altri comuni	11	23	8	21	14	43	10	35	45	264	587	43	166	307	753	221	500	29	142	250	642
Porto Maurizio	12	28	9	30	17	56	10	48	58	298	730	43	219	341	949	255	635	29	192	284	827
LIGURIA	56	218	83	227	168	478	104	396	500	2886	5991	631	1542	3517	7533	2543	5207	565	1295	3108	6502
Capoluogo	1	27	12	64	10	86	17	75	90	274	1203	80	207	354	1410	249	1113	62	192	311	1305
Altri comuni	21	31	19	67	2	88	20	75	95	315	1426	233	254	548	1680	290	1172	210	243	500	1415
Bergamo	22	58	31	131	12	174	37	148	185	589	2629	313	461	902	3090	539	2285	272	435	811	2720
Capoluogo	1	30	20	70	5	95	19	82	101	230	1162	147	386	377	1548	207	957	138	313	345	1270
Altri comuni	28	33	6	67	5	78	8	73	81	75	1210	52	303	127	1513	59	1112	48	266	107	1378
Brescia	29	63	26	137	10	173	27	155	182	305	2372	199	689	504	3061	266	2069	186	579	452	2648
Capoluogo	1	14	4	39	5	48	8	66	74	60	714	68	236	128	950	47	647	65	204	112	851
Altri comuni	31	45	21	65	15	101	20	84	104	366	1079	359	404	725	1483	329	1011	301	379	630	1390
Como	32	59	25	104	20	149	28	150	178	426	1793	427	640	853	2433	376	1658	366	583	742	2241

Segue. TAV. V. — Scuole elementari diurne private.

Istruzione elementare.

Anno scolastico 1892-93.

PROVINCIE E COMPARTIMENTI	Numero dei comuni aventi scuole private	NUMERO delle aule per le scuole				NUMERO degli insegnanti			NUMERO DEGLI ISCRITTI						NUMERO dei frequentanti in fine d'anno							
									nelle classi del corso inferiore		nelle classi del corso superiore		TOTALE		nelle classi del corso inferiore		nelle classi del corso superiore		TOTALE			
		Maschili	Femminili	Miste	TOTALE	Maschi	Femmine	TOTALE	Maschi	Femmine	Maschi	Femmine	Maschi	Femmine	Maschi	Femmine	Maschi	Femmine	Maschi	Femmine	Maschi	Femmine
Cremona . . .	Capoluogo . . .	1	27	10	38	8	56	8	50	58	175	694	80	198	255	892	162	646	77	185	239	831
	Altri comuni	19	26	1	55	18	74	1	79	80	101	1234	21	298	122	1532	87	969	21	283	108	1252
		20	53	11	93	26	130	9	129	138	276	1928	101	496	377	2424	249	1615	98	468	347	2083
Mantova . . .	Capoluogo . . .	1	12	1	8	7	16	1	15	16	53	182	28	67	81	249	50	162	20	58	70	220
	Altri comuni	7	8	1	5	2	8	1	7	8	28	52	..	18	28	70	25	45	..	18	25	63
		8	20	2	13	9	24	2	22	24	81	234	28	85	109	319	75	207	20	76	95	283
Milano	Capoluogo . . .	1	98	56	140	63	259	95	174	269	1588	4790	430	1114	2018	5904	1491	4466	358	1059	1849	5525
	Altri comuni	38	81	24	142	9	175	38	155	193	588	2896	456	827	1044	3723	552	2653	449	774	1001	3427
		39	179	80	282	72	434	133	329	462	2176	7686	886	1941	3062	9627	2043	7119	807	1833	2850	8952
Pavia	Capoluogo . . .	1	11	..	24	4	28	6	35	41	63	671	2	162	65	833	60	456	2	121	62	577
	Altri comuni	16	31	7	37	21	65	9	60	69	299	1024	94	301	393	1325	250	796	79	254	329	1050
		17	42	7	61	25	93	15	95	110	362	1695	96	463	458	2158	310	1252	81	375	391	1627
Sondrio	Capoluogo . . .	1	2	2	2	..	4	2	2	4	5	4	14	12	19	16	5	4	14	12	19	16
	Altri comuni	3	4	..	5	3	8	..	8	8	9	84	14	46	23	130	9	75	12	40	21	115
		4	6	2	7	3	12	2	10	12	14	88	28	58	42	146	14	79	26	52	40	131
LOMBARDIA . . .		171	480	184	828	177	1189	253	1038	1291	4229	13425	2078	4833	6307	23258	3872	16284	1856	4401	5728	20685
Belluno	Capoluogo . . .	1	2	..	2	..	2	..	2	2	..	16	..	5	..	21	..	12	..	3	..	15
	Altri comuni	2	2	..	7	..	7	..	7	7	..	167	..	39	..	206	..	125	..	33	..	158
		3	4	..	9	..	9	..	9	9	..	183	..	44	..	227	..	137	..	36	..	173
Padova	Capoluogo . . .	1	24	8	47	11	66	16	60	76	126	488	71	201	197	689	123	408	69	178	192	586
	Altri comuni	7	15	6	26	2	34	3	32	35	42	326	71	130	113	456	42	286	69	117	111	403
		8	39	14	73	13	100	19	92	111	168	814	142	331	310	1145	165	694	138	295	303	989
Rovigo	Capoluogo . . .	1	4	..	3	3	6	1	6	7	11	96	..	29	11	125	11	85	..	29	11	114
	Altri comuni	2	6	1	7	..	8	1	7	8	14	184	..	7	14	191	14	177	..	7	14	184
		3	10	1	10	3	14	2	13	15	25	280	..	36	25	316	25	262	..	36	25	298
Treviso	Capoluogo . . .	1	14	12	23	19	54	16	43	59	214	455	129	202	343	657	202	418	119	184	321	602
	Altri comuni	10	23	16	27	5	48	17	32	49	206	618	213	135	419	753	197	557	207	125	404	682
		11	37	28	50	24	102	33	75	108	420	1073	342	337	762	1410	599	975	326	309	725	1284
Udine	Capoluogo . . .	1	13	11	30	6	47	11	38	49	215	388	81	144	296	532	176	346	77	134	253	480
	Altri comuni	9	16	6	17	12	35	5	30	35	121	217	24	144	145	361	96	206	23	106	119	312
		10	29	17	47	18	82	16	68	84	336	605	105	288	441	893	272	552	100	240	372	792

Segue TAV. V. — Scuole elementari diurne private.

Istruzione elementare.

Anno scolastico 1892-93.

PROVINCIE E COMPARTIMENTI	Numero del comuni aventi scuole private	Numero degli Istituti privati	NUMERO delle aule per le scuole				NUMERO degli insegnanti			NUMERO DEGLI ISCRITTI						NUMERO del frequentanti in fine d'anno						
			Maschili	Femminili	Miste	TOTALE	Maschi	Femmine	TOTALE	nelle classi del corso inferiore		nelle classi del corso superiore		TOTALE		nelle classi del corso inferiore		nelle classi del corso superiore		TOTALE		
										Maschi	Femmine	Maschi	Femmine	Maschi	Femmine	Maschi	Femmine	Maschi	Femmine			
Venezia . . .	Capoluogo .	1	51	47	78	1	126	52	85	137	1047	1555	270	150	1317	1705	1027	1398	238	146	1265	1544
	Altri comuni	3	7	1	7	4	12	2	11	13	21	202	7	25	28	227	21	169	7	24	28	198
		4	58	48	85	5	138	54	96	150	1068	1757	277	175	1545	1932	1048	1567	245	170	1293	1737
Verona	Capoluogo .	1	24	11	59	7	77	12	68	80	133	1360	167	241	300	1601	124	1264	155	226	279	1490
	Altri comuni	8	9	..	23	8	31	..	30	30	68	548	..	111	68	659	58	428	..	98	58	526
		9	33	11	82	15	108	12	98	110	201	1908	167	352	368	2260	177	1692	155	324	332	2016
Vicenza	Capoluogo .	1	15	12	25	2	39	9	38	47	342	362	45	157	387	519	308	322	43	149	351	471
	Altri comuni	6	18	10	32	3	45	8	42	50	150	699	95	107	245	806	97	592	90	102	187	694
		7	33	22	57	5	84	17	80	97	492	1061	140	264	632	1325	405	914	133	251	538	1165
VENETO		55	243	141	413	83	637	153	531	684	2710	7681	1173	1827	3883	9508	2491	6793	1007	1061	3588	8454
Bologna	Capoluogo .	1	107	31	118	93	242	47	226	273	1735	3235	137	461	1872	3696	1392	2897	133	450	1525	3347
	Altri comuni	12	22	2	33	7	42	2	43	45	76	517	12	121	88	638	55	457	12	107	67	564
		13	129	33	151	100	284	49	269	318	1811	3752	149	582	1960	4334	1447	3354	145	557	1592	3911
Ferrara	Capoluogo .	1	23	6	33	10	49	4	51	55	98	549	43	140	141	689	96	341	44	132	140	473
	Altri comuni	3	6	1	7	..	8	..	8	8	5	166	..	22	5	188	5	156	..	20	5	176
		4	29	7	40	10	57	4	59	63	103	715	43	162	146	877	101	497	44	152	145	649
Forlì	Capoluogo .	1	5	..	17	..	17	..	16	16	..	122	..	46	..	168	..	116	..	45	..	161
	Altri comuni	10	34	13	52	1	66	10	61	71	212	550	59	194	271	744	203	506	56	185	259	691
		11	39	13	69	1	83	10	77	87	212	672	59	240	271	912	203	622	56	230	259	852
Modena	Capoluogo .	1	19	10	45	17	72	7	73	80	240	1101	52	237	292	1338	210	915	46	214	256	1129
	Altri comuni	8	22	4	17	9	30	5	26	31	148	277	..	29	148	306	132	254	..	28	132	282
		9	41	14	62	26	102	12	99	111	388	1378	52	266	440	1644	342	1169	46	242	388	1411
Parma	Capoluogo .	1	20	23	42	10	75	25	53	78	480	1159	252	158	732	1317	437	1050	247	153	684	1203
	Altri comuni	7	11	2	10	4	16	3	13	16	32	167	21	28	53	195	30	140	21	22	51	162
		8	31	25	52	14	91	28	66	94	512	1326	273	186	785	1512	467	1190	268	175	735	1365
Piacenza	Capoluogo .	1	22	12	36	9	57	12	47	59	277	809	74	183	351	992	246	690	70	162	316	852
	Altri comuni	4	6	2	10	..	12	1	13	14	9	119	22	65	31	184	9	106	21	57	30	163
		5	28	14	46	9	69	13	60	73	286	928	96	248	382	1176	255	796	91	219	346	1015
Ravenna	Capoluogo .	1	10	1	17	1	19	1	18	19	11	167	2	31	13	198	9	147	2	28	11	175
	Altri comuni	6	27	6	44	5	55	6	50	56	156	716	63	199	219	915	135	591	57	165	192	756
		7	37	7	61	6	74	7	68	75	167	883	65	230	232	1113	144	738	59	193	203	931

Segue TAV. V. — Scuole elementari diurne private.

Istruzione elementare.

Anno scolastico 1892-93.

PROVINCIE E COMPARTIMENTI	Numero dei comuni aventi scuole private	NUMERO delle aule per le scuole				NUMERO degli insegnanti			NUMERO DEGLI ISCRITTI						NUMERO dei frequentanti in fine d'anno						
		Maschili	Femminili	Miste	TOTALE	Maschi	Femmine	TOTALE	nelle classi del corso inferiore		nelle classi del corso superiore		TOTALE		nelle classi del corso inferiore		nelle classi del corso superiore		TOTALE		
									Maschi	Femmine	Maschi	Femmine	Maschi	Femmine	Maschi	Femmine	Maschi	Femmine	Maschi	Femmine	
Reggio Emilia { Capoluogo	1	13	27	29	2	58	21	43	64	466	577	82	80	548	657	407	525	76	76	483	601
Altri comuni	7	8	7	8	..	15	7	11	18	112	81	58	56	170	137	88	74	57	54	145	128
	8	21	34	37	2	73	28	54	82	578	658	140	136	718	794	495	599	133	130	628	729
EMILIA	65	355	147	518	168	833	151	752	903	4057	10312	877	2050	4934	12362	3454	8065	842	1898	4206	10863
Arezzo { Capoluogo	1	14	1	6	11	18	5	24	29	259	497	..	26	259	523	244	481	..	25	244	506
Altri comuni	7	14	4	14	3	21	5	19	24	87	283	2	41	89	324	84	257	2	37	86	294
	8	28	5	20	14	39	10	43	53	346	780	2	67	348	847	328	738	2	62	330	800
Firenze { Capoluogo	1	132	60	155	145	360	85	285	370	1821	3496	620	688	2441	4184	1657	2012	558	624	2215	2636
Altri comuni	39	106	52	94	45	191	57	136	193	1471	2427	232	315	1703	3742	1345	3107	219	291	1564	3398
	40	238	112	249	190	551	142	421	563	3292	6923	852	1003	4144	7926	3002	5119	777	915	3779	6034
Grosseto { Capoluogo
Altri comuni	9	18	1	10	7	18	1	17	18	148	320	10	19	158	339	138	268	8	16	146	284
	9	18	1	10	7	18	1	17	18	148	320	10	19	158	339	138	268	8	16	146	284
Livorno { Capoluogo	1	20	22	17	43	82	36	48	84	606	908	182	154	788	1062	556	763	169	137	725	900
Altri comuni	2	2	..	4	1	5	2	1	3	28	56	3	11	31	67	22	49	2	10	24	59
	3	22	22	21	44	87	38	49	87	634	964	185	165	819	1129	578	812	171	147	749	959
Lucca { Capoluogo	1	19	17	25	1	43	14	29	43	228	416	125	116	353	532	194	353	106	98	300	451
Altri comuni	13	26	15	21	2	38	16	23	39	343	1023	13	82	356	1105	286	801	9	62	295	863
	14	45	32	46	3	81	30	52	82	571	1439	138	198	709	1637	480	1154	115	160	595	1314
Massa e Carrara { Capoluogo	1	6	2	8	3	13	2	11	13	30	128	11	62	41	190	30	118	10	57	40	175
Altri comuni	7	17	5	8	10	23	7	15	22	241	118	58	25	209	143	195	108	57	25	252	133
	8	23	7	16	13	36	9	26	35	271	246	69	87	340	333	225	226	67	82	292	308
Pisa { Capoluogo	1	22	21	29	13	63	41	23	64	569	1168	180	129	749	1297	520	921	151	123	671	1044
Altri comuni	10	17	4	19	3	26	13	16	29	120	581	7	76	127	657	101	509	6	66	107	575
	11	39	25	48	16	89	54	39	93	689	1749	187	205	876	1954	621	1430	157	189	778	1619
Siena { Capoluogo	1	15	10	23	3	36	6	30	36	194	478	58	81	252	559	161	431	54	71	215	502
Altri comuni	8	14	3	24	3	30	3	29	32	55	360	24	114	79	474	48	328	18	107	66	435
	9	29	13	47	6	66	9	59	68	249	838	82	195	331	1033	209	759	72	178	281	937
TOSCANA	102	442	217	457	293	967	203	706	900	6200	13259	1525	1939	7725	15198	5581	10506	1369	1740	6950	12255

Segue TAV. V. — Scuole elementari diurne private.

Istruzione elementare.

Anno scolastico 1892-93.

PROVINCIE E COMPARTIMENTI	Numero dei comuni aventi scuole private	Numero degli istituti privati	NUMERO delle aule per le scuole				NUMERO degli insegnanti			NUMERO DEGLI ISCRITTI						NUMERO dei frequentanti in fine d'anno						
			Maschili	Femminili	Miste	TOTALE	Maschi	Femmine	TOTALE	nelle classi del corso inferiore		nelle classi del corso superiore		TOTALE		nelle classi del corso inferiore		nelle classi del corso superiore		TOTALE		
										Maschi	Femmine	Maschi	Femmine	Maschi	Femmine	Maschi	Femmine	Maschi	Femmine	Maschi	Femmine	
			Maschi	Femmine	Maschi	Femmine	Maschi	Femmine	Maschi	Femmine	Maschi	Femmine	Maschi	Femmine	Maschi	Femmine	Maschi	Femmine	Maschi	Femmine		
Ancona	Capoluogo	1	13	4	23	11	38	4	37	41	249	369	44	145	293	514	232	352	40	129	272	481
	Altri comuni	11	26	6	28	5	39	7	35	42	81	396	31	107	112	508	79	374	31	104	110	478
		12	39	10	51	16	77	11	72	83	330	765	75	252	405	1017	311	726	71	233	382	959
Ascoli Piceno	Capoluogo	1	11	6	15	5	26	6	22	28	187	326	7	104	194	430	187	265	7	91	194	356
	Altri comuni	10	22	1	41	2	44	3	43	46	12	328	6	95	18	423	10	295	6	93	16	368
		11	33	7	56	7	70	9	65	74	199	654	13	199	212	853	197	560	13	184	210	744
Macerata	Capoluogo	1	11	2	7	5	14	2	12	14	65	113	22	37	87	150	54	101	17	32	71	133
	Altri comuni	17	42	11	36	4	51	13	46	59	116	402	30	149	146	551	107	360	34	121	141	481
		18	53	13	43	9	65	15	58	73	181	515	52	186	233	701	161	461	51	153	212	614
Pesaro e Urbino	Capoluogo	1	13	4	14	4	22	4	18	22	36	229	4	82	40	311	28	200	4	79	32	279
	Altri comuni	13	27	6	32	3	41	6	35	41	50	538	43	144	93	682	42	481	37	132	79	613
		14	40	10	46	7	63	10	53	63	86	767	47	226	133	993	70	681	41	211	111	892
MARCHE		55	165	40	196	39	275	45	248	293	796	2701	187	863	983	3564	739	2428	176	781	915	3200
Perugia	Capoluogo	1	19	5	12	7	24	7	21	28	87	217	49	66	136	283	83	212	48	66	131	278
	Altri comuni	24	71	25	67	21	113	27	98	125	441	1150	85	285	526	1435	399	985	85	267	484	1252
UMBRIA		25	90	30	79	28	137	34	119	153	528	1367	134	351	662	1718	482	1197	133	333	615	1530
Roma	Capoluogo	1	150	170	336	4	510	165	352	517	4948	6442	1131	1178	6079	7620	3881	5543	970	1076	4851	6619
	Altri comuni	32	48	8	91	1	100	8	93	101	119	1548	56	264	175	1812	114	1319	45	238	159	1557
ROMA		33	198	178	427	5	610	173	445	618	5067	7990	1187	1442	6254	9432	3995	6862	1015	1314	5010	8176
Aquila	Capoluogo	1	12	4	13	1	18	5	15	20	76	169	49	117	125	286	73	159	42	112	115	271
	Altri comuni	8	11	3	7	12	22	3	19	22	293	340	25	23	318	363	208	261	23	23	231	284
		9	23	7	20	13	40	8	34	42	369	509	74	140	443	649	281	420	65	135	346	555
Campobasso	Capoluogo	1	6	..	8	1	9	..	9	9	8	75	..	41	8	116	7	74	..	38	7	112
	Altri comuni	14	19	17	12	3	32	17	15	32	164	225	101	63	265	288	133	183	95	54	228	237
		15	25	17	20	4	41	17	24	41	172	300	101	104	273	404	140	257	95	92	235	349
Chieti	Capoluogo	1	13	3	6	8	17	3	16	19	91	175	32	45	123	220	79	162	32	45	111	207
	Altri comuni	10	11	4	8	2	14	4	11	15	58	141	28	62	86	203	48	126	26	59	74	185
		11	24	7	14	10	31	7	27	34	149	316	60	107	209	423	127	288	58	104	185	392

Segue TAV. V. — Scuole elementari diurne private.

Istruzione elementare.

Anno scolastico 1892-93.

PROVINCIE E COMPARTIMENTI	Numero dei comuni aventi scuole private	Numero degli istituti privati	NUMERO delle aule per le scuole				NUMERO degli insegnanti			NUMERO DEGLI ISCRITTI						NUMERO dei frequentanti in fine d'anno							
			Maschili	Femmine	Miste	TOTALE	Maschi	Femmine	TOTALE	nelle classi del corso inferiore		nelle classi del corso superiore		TOTALE		nelle classi del corso inferiore		nelle classi del corso superiore		TOTALE			
										Maschi	Femmine	Maschi	Femmine	Maschi	Femmine	Maschi	Femmine	Maschi	Femmine				
Teramo . . .	{	Capoluogo . . .	1	7	3	5	2	10	3	7	10	56	121	56	121	56	111	56	111
		Altri comuni	9	15	3	15	2	20	3	17	20	29	160	34	27	63	187	27	141	33	26	60	167
			10	22	6	20	4	30	6	24	30	85	281	34	27	119	308	83	252	33	26	116	278
ABRUZZI			45	94	37	74	31	142	38	109	147	775	1406	269	378	1044	1784	631	1217	251	357	882	1574
Avellino . . .	{	Capoluogo . . .	1	13	8	13	1	22	10	13	23	128	256	83	75	211	331	115	230	73	61	188	291
		Altri comuni	26	31	15	24	11	50	21	31	52	312	412	56	71	368	483	246	349	44	59	290	408
			27	44	23	37	12	72	31	44	75	440	668	139	146	579	814	361	579	117	120	478	699
Benevento . . .	{	Capoluogo . . .	1	9	3	10	2	15	3	13	16	39	232	20	28	59	260	38	218	18	28	56	246
		Altri comuni	8	12	7	9	2	18	7	11	18	132	150	26	20	158	170	115	141	26	20	141	161
			9	21	10	19	4	33	10	24	34	171	382	46	48	217	430	153	359	44	48	197	407
Caserta	{	Capoluogo . . .	1	7	2	8	2	12	3	10	13	35	91	..	4	35	95	26	80	..	4	26	84
		Altri comuni	26	72	38	72	19	129	43	94	137	830	1307	267	214	1097	1521	765	1177	248	201	1013	1378
			27	79	40	80	21	141	46	104	150	865	1398	267	218	1132	1616	791	1257	248	205	1039	1462
Napoli	{	Capoluogo . . .	1	611	358	531	142	1031	354	689	1043	8287	12643	2034	1969	10321	14612	7576	11099	1824	1756	9400	12855
		Altri comuni	41	167	85	119	31	235	85	154	239	1959	2791	308	246	2267	3037	1785	2604	291	227	2076	2831
			42	778	443	650	173	1266	439	843	1282	10246	15434	2342	2215	12588	17649	9361	13793	2115	1983	11476	15686
Salerno	{	Capoluogo . . .	1	20	13	8	16	37	12	26	38	394	326	106	70	500	396	358	294	85	57	443	351
		Altri comuni	18	34	14	15	7	36	15	33	48	323	891	85	175	408	1066	299	813	77	145	376	958
			19	54	27	23	73	27	59	86	717	1217	191	245	908	1462	657	1107	162	202	819	1309	
CAMPANIA			124	976	543	809	233	1585	553	1074	1627	12439	19099	2985	2872	15424	21971	11323	17005	2686	2558	14009	19563
Bari	{	Capoluogo . . .	1	5	2	11	6	19	6	13	19	73	291	20	79	93	370	68	261	20	73	88	334
		Altri comuni	15	46	22	63	4	89	22	71	93	340	1031	130	292	470	1323	305	901	120	256	425	1157
			16	51	24	74	10	108	28	84	112	413	1322	150	371	563	1693	373	1162	140	329	513	1491
Foggia	{	Capoluogo . . .	1	1	..	6	..	6	..	6	6	..	30	..	9	..	39	..	30	..	9	..	39
		Altri comuni	7	14	6	15	..	21	5	18	23	29	296	48	37	77	333	28	292	47	32	75	324
			8	15	6	21	..	27	5	24	29	29	326	48	46	77	372	28	322	47	41	75	363
Lecce	{	Capoluogo . . .	1	8	10	12	2	24	11	13	24	178	269	77	71	255	340	176	219	75	73	251	292
		Altri comuni	23	34	16	27	14	57	17	40	57	300	926	121	169	421	1095	250	795	116	137	366	932
			24	42	26	39	16	81	28	53	81	478	1195	198	240	676	1435	426	1014	191	210	617	1224
PUGLIE			48	108	56	134	26	216	61	161	222	920	2843	396	657	1316	3500	827	2498	378	580	1205	3078

Segue **TAV. V. — Scuole elementari diurne private.**

Istruzione elementare.

Anno scolastico 1892-93.

PROVINCIE E COMPARTIMENTI	Numero dei comuni aventi scuole private	Numero degli istituti privati	NUMERO delle aule per le scuole				NUMERO degli insegnanti			NUMERO DEGLI ISCRITTI						NUMERO dei frequentanti in fine d'anno						
			Maschi	Femminili	Miste	TOTALE	Maschi	Femmine	TOTALE	nelle classi del corso inferiore		nelle classi del corso superiore		TOTALE		nelle classi del corso inferiore		nelle classi del corso superiore		TOTALE		
										Maschi	Femmine	Maschi	Femmine	Maschi	Femmine	Maschi	Femmine	Maschi	Femmine	Maschi	Femmine	
Potenza . . .	Capoluogo . . .	1	11	1	11	12	1	11	12	74	90	2	19	76	109	69	79	2	19	71	98	
	Altri comuni	10	19	13	10	1	24	16	15	31	138	442	118	56	256	498	125	386	101	52	226	438
BASILICATA . . .		11	30	14	10	12	36	17	26	43	212	532	120	75	332	607	194	465	103	71	297	536
Catanzaro . . .	Capoluogo . . .	1	18	9	10	11	30	9	22	31	165	260	32	71	197	381	154	253	32	56	186	309
	Altri comuni	6	17	13	11	7	31	16	15	31	224	161	126	34	349	195	219	158	124	34	343	192
		7	35	22	21	18	61	25	37	62	389	421	157	105	546	526	373	411	156	90	529	501
Cosenza . . .	Capoluogo . . .	1	12	6	9	2	17	6	11	17	91	157	28	35	119	192	83	132	25	29	108	161
	Altri comuni	11	11	8	5	..	13	9	5	14	64	142	55	10	119	152	61	129	54	8	115	137
		12	23	14	14	2	30	15	16	31	155	299	83	45	238	344	144	261	79	37	223	298
Reggio Calabria . . .	Capoluogo . . .	1	14	11	18	7	36	13	24	37	210	302	88	57	298	359	179	273	83	48	262	321
	Altri comuni	4	7	7	1	..	8	7	1	8	63	21	37	..	100	21	62	21	37	..	99	21
		5	21	18	19	7	44	20	25	45	273	323	125	57	398	380	241	294	120	48	361	342
CALABRIE		24	79	54	54	27	135	60	78	138	817	1043	365	207	1182	1250	758	966	355	175	1113	1141
Caltanissetta . . .	Capoluogo . . .	1	6	5	7	..	12	5	8	13	59	154	11	51	70	205	59	127	11	48	70	175
	Altri comuni	9	12	2	15	9	26	5	21	26	152	346	12	56	164	402	124	295	10	55	134	350
		10	18	7	22	9	38	10	29	39	211	500	23	107	234	607	183	422	21	103	204	525
Catania . . .	Capoluogo . . .	1	17	17	12	10	39	18	23	41	443	552	71	63	514	615	401	471	70	61	471	532
	Altri comuni	6	20	9	36	..	45	11	34	45	119	571	69	152	188	723	118	547	49	148	167	695
		7	37	26	48	10	84	29	57	86	562	1123	140	215	702	1338	519	1018	119	209	638	1227
Girgenti . . .	Capoluogo . . .	1	3	..	1	9	10	..	10	10	23	142	..	26	23	168	22	139	..	25	22	164
	Altri comuni	8	10	..	15	2	17	..	17	17	19	264	..	15	19	279	19	250	..	16	19	266
		9	13	..	16	11	27	..	27	27	42	406	..	41	42	447	41	389	..	41	41	430
Messina . . .	Capoluogo . . .	1	16	17	15	4	36	17	19	36	245	278	84	28	329	306	232	266	80	26	312	292
	Altri comuni	3	4	2	2	1	5	2	3	5	4	39	1	12	5	51	4	34	1	12	5	46
		4	20	19	17	5	41	19	22	41	249	317	85	40	334	357	236	300	81	38	317	338
Palermo . . .	Capoluogo . . .	1	37	38	48	3	89	38	51	89	676	771	127	194	803	965	601	663	109	166	710	829
	Altri comuni	4	8	1	8	2	11	1	10	11	28	227	9	..	37	227	24	206	9	..	33	206
		5	45	39	56	5	100	39	61	100	704	998	136	194	840	1192	625	869	118	166	743	1035

Segue TAV. V. — Scuole elementari diurne private.

Istruzione elementare.

Anno scolastico 1892-93.

PROVINCIE E COMPARTIMENTI	Numero dei comuni aventi scuole private		NUMERO delle aule per le scuole				NUMERO degli insegnanti			NUMERO DEGLI ISCRITTI						NUMERO dei frequentanti in fine d'anno					
	Numero degli istituti privati	Maschili	Femminili	Miste	TOTALE	Maschi	Femmine	TOTALE	nelle classi del corso inferiore		nelle classi del corso superiore		TOTALE		nelle classi del corso inferiore		nelle classi del corso superiore		TOTALE		
									Maschi	Femmine	Maschi	Femmine	Maschi	Femmine	Maschi	Femmine	Maschi	Femmine	Maschi	Femmine	
Siracusa { Capoluogo .	1	4	3	5	2	10	3	7	10	16	139	7	48	23	187	16	139	7	48	23	187
Siracusa { Altri comuni	6	21	6	18	11	35	8	30	38	157	440	18	99	175	539	149	359	17	90	166	449
	7	25	9	23	13	45	11	37	48	173	579	25	147	198	726	165	498	24	138	189	636
Trapani { Capoluogo .	1	4	1	6	2	9	1	10	11	38	107	11	14	49	121	33	96	10	12	43	108
Trapani { Altri comuni	6	11	1	23	..	24	1	25	26	..	305	13	104	13	409	..	223	12	89	12	312
	7	15	2	29	2	33	2	35	37	38	412	24	118	62	530	33	319	22	101	55	420
SICILIA . . .	49	173	102	211	55	368	110	268	378	1979	4335	433	862	2412	5197	1802	3815	385	796	2187	4611
Cagliari { Capoluogo .	1	4	..	9	4	13	..	13	13	64	212	..	71	64	283	64	208	..	67	64	275
Cagliari { Altri comuni	2	3	2	3	..	5	2	3	5	2	69	69	..	71	69	2	52	67	..	69	52
	3	7	2	12	4	18	2	16	18	66	281	69	71	135	352	66	260	67	67	133	327
Sassari { Capoluogo .	1	4	3	6	4	13	2	11	13	53	150	12	76	65	226	43	108	12	52	55	160
Sassari { Altri comuni	2	4	..	2	4	6	..	6	6	54	126	..	5	54	131	38	79	..	3	38	82
	3	8	3	8	8	19	2	17	19	107	276	12	81	119	357	81	187	12	55	93	242
SARDEGNA.	6	15	5	20	12	37	4	33	37	173	557	81	152	254	709	147	447	79	122	226	569

RIASSUNTO PER COMPARTIMENTI.

Piemonte	135	425	217	497	196	910	236	726	962	6107	10542	2448	2920	8555	13462	5185	8976	2047	2655	7232	11631
Liguria	56	218	83	227	168	478	104	396	500	2886	5931	631	1542	3517	7533	2543	5207	565	1295	3108	6502
Lombardia	171	480	184	828	177	1189	253	1038	1291	4229	18425	2078	4833	6307	23258	3872	16284	1856	4401	5728	20685
Veneto	55	243	141	413	83	637	153	531	684	2710	7681	1173	1827	3883	9508	2491	6793	1097	1661	3588	8454
Emilia	65	355	147	518	168	833	151	752	903	4057	10312	877	2050	4934	12362	3454	8965	842	1898	4296	10863
Toscana	102	442	217	457	293	967	293	706	999	6200	13259	1525	1939	7725	15198	5581	10506	1369	1749	6950	12255
Marche	55	165	40	196	39	275	45	248	293	796	2701	187	863	983	3564	739	2428	176	781	915	3209
Umbria	25	90	30	79	28	137	34	119	153	528	1367	134	351	662	1718	482	1197	133	333	615	1530
Roma	33	198	178	427	5	610	173	445	618	5067	7990	1187	1442	6254	9432	3995	6862	1015	1314	5010	8176
Abruzzi	45	94	37	74	31	142	38	109	147	775	1406	269	378	1044	1784	631	1217	251	357	882	1574
Campania	124	976	543	809	233	1585	553	1074	1627	12439	19039	2985	2872	15424	21971	11323	17005	2686	2558	14009	19563
Puglia	48	108	56	134	26	216	61	161	222	920	2843	396	657	1316	3500	827	2498	378	580	1205	3078
Basilicata	11	30	14	10	12	36	17	26	43	212	532	120	75	332	607	194	465	103	71	297	536
Calabria	24	79	54	54	27	135	60	78	138	817	1043	365	207	1182	1250	758	966	355	175	1113	1141
Sicilia	49	173	102	211	55	368	110	268	378	1979	4335	433	862	2412	5197	1802	3815	385	796	2187	4611
Sardegna	6	15	5	20	12	37	4	33	37	173	557	81	152	254	709	147	447	79	122	226	569
REGNO	1004	4091	2048	4954	1553	8555	2285	6710	8095	49895	108083	14889	22970	64784	131053	44024	93631	13337	20746	57361	114377

Istruzione elementare.

PROVINCIE E COMPARTIMENTI	SCUOLE PUBBLICHE								SCUOLE PRIVATE								TOTALE SCUOLE PUBBLICHE E PRIVATE								
	CORSO INFERIORE				CORSO SUPERIORE				CORSO INFERIORE				CORSO SUPERIORE				CORSO INFERIORE			CORSO SUPERIORE				COMPLESSO	
	sotto i 6 anni	dai 6 ai 9 anni compiuti	oltre i 9 anni	non classificati	sotto i 10 anni	dai 10 ai 12 anni compiuti	oltre i 12 anni	non classificati	sotto i 6 anni	dai 6 ai 9 anni compiuti	oltre i 9 anni	non classificati	sotto i 10 anni	dai 10 ai 12 anni compiuti	oltre i 12 anni	non classificati	sotto i 6 anni	dai 6 ai 9 anni compiuti	oltre i 9 anni	non classificati	sotto i 10 anni	dai 10 ai 12 anni compiuti	oltre i 12 anni		non classificati
Alessandria	24	4409	2370	..	160	702	151	..	5	200	104	..	11	68	61	..	29	4609	2474	..	171	770	212		..
Altri comuni	2414	53113	28691	110	670	2541	1078	..	112	1053	611	..	55	407	292	..	2526	54166	29302	110	725	2948	1370	..	91147
	2438	57522	31061	110	830	3243	1229	..	117	1253	715	..	66	475	353	..	2555	58775	31776	110	896	3718	1582	..	99412
Cuneo	130	1313	1195	..	28	179	62	..	11	96	87	..	6	51	61	..	141	1409	1282	..	34	230	123	..	3219
Altri comuni	2853	44775	31433	1361	494	1619	777	43	344	733	683	..	37	245	302	..	3197	45508	32116	1351	531	1864	1079	43	85699
	2983	46088	32628	1361	522	1798	839	43	355	829	770	..	43	296	363	..	3338	46917	33398	1361	565	2094	1202	43	88918
Novara	84	1943	976	421	28	..	42	24	45	30	44	..	126	1967	1021	451	72	..	3637
Altri comuni	2040	47542	24768	277	514	2050	883	..	89	1018	831	504	78	514	371	179	2129	48560	25599	781	592	2564	1254	179	81658
	2124	49485	25744	277	514	2471	911	..	131	1042	876	504	78	544	415	179	2255	50527	26620	781	592	3015	1326	179	85295
Torino	..	14685	3768	..	623	2748	794	..	1217	2985	2754	..	134	837	897	..	1217	17670	6522	..	757	3585	1691	..	31442
Altri comuni	5691	60954	38734	35	411	1978	966	..	315	1748	1038	..	98	301	289	..	6006	62702	39772	35	509	2279	1255	..	112558
	5691	75639	42502	35	1034	4726	1760	..	1532	4733	3792	..	232	1138	1186	..	7223	80372	46294	35	1266	5864	2946	..	144000
PIEMONTE	13236	228731	131935	1783	2900	12238	4739	43	2135	7857	6153	504	419	2453	2317	179	15371	236591	138088	2287	3319	14691	7056	222	417625
Genova	..	7251	3767	..	227	2311	917	..	902	1320	1040	..	183	335	268	5	902	8571	4807	..	410	2646	1185	5	18526
Altri comuni	1757	35183	20501	..	342	2629	1610	38	607	2380	1600	..	182	410	528	..	2364	37563	22101	..	524	3039	2138	38	67767
	1757	42434	24268	..	569	4940	2527	38	1509	3700	2640	..	365	745	796	5	3266	46134	26908	..	934	5685	3323	43	86293
Porto Maurizio	..	262	83	..	20	100	29	..	24	98	55	..	3	22	28	..	24	360	138	..	23	122	57	..	724
Altri comuni	104	6747	3100	..	120	382	261	..	69	545	237	..	27	127	55	..	173	7292	3337	..	147	509	316	..	11774
	104	7009	3183	..	140	482	290	..	93	643	292	..	30	149	83	..	197	7652	3475	..	170	631	373	..	12498
LIGURIA	1861	49443	27451	..	709	5422	2317	38	1602	4343	2932	..	395	894	879	5	3163	53786	30383	..	1104	6316	3696	43	98791
Bergamo	63	1268	783	..	34	268	98	..	104	751	571	51	3	79	205	..	167	2019	1354	51	37	347	303	..	4278
Altri comuni	1305	25968	14131	1376	180	543	157	..	80	1117	486	58	28	200	237	22	1385	27085	14617	1434	208	743	394	22	45888
	1368	27236	14914	1376	214	811	255	..	184	1868	1057	109	31	279	442	22	1552	29104	15971	1485	245	1090	697	22	50166
Brescia	..	2459	1623	..	297	417	65	..	5	886	501	..	132	189	212	..	5	3345	2124	..	429	606	277	..	6786
Altri comuni	799	28887	14883	269	364	978	435	..	3	802	480	..	104	163	88	..	802	29689	15363	269	468	1141	523	..	48255
	799	31346	16506	269	661	1395	500	..	8	1688	981	..	236	352	300	..	807	33034	17487	269	897	1747	800	..	55041
Como	5	1663	633	..	98	336	136	..	7	574	193	..	57	211	36	..	12	2237	826	..	155	547	172	..	3949
Altri comuni	1242	39716	16934	285	291	742	249	..	71	869	505	..	34	474	255	..	1313	40385	17439	285	325	1216	504	..	61667
	1247	41379	17567	285	389	1078	385	..	78	1443	698	..	91	685	291	..	1325	42822	18265	285	430	1763	676	..	65616

Istruzione elementare.

Anno scolastico 1992-93.

PROVINCIE E COMPARTIMENTI	SCUOLE PUBBLICHE								SCUOLE PRIVATE								TOTALE SCUOLE PUBBLICHE E PRIVATE								
	CORSO INFERIORE				CORSO SUPERIORE				CORSO INFERIORE				CORSO SUPERIORE				CORSO INFERIORE				CORSO SUPERIORE				COMPLESSO
	sotto i 6 anni	dai 6 ai 9 anni compiuti	oltre i 9 anni	non classificati	sotto i 10 anni	dai 10 ai 12 anni compiuti	oltre i 12 anni	non classificati	sotto i 6 anni	dai 6 ai 9 anni compiuti	oltre i 9 anni	non classificati	sotto i 10 anni	dai 10 ai 12 anni compiuti	oltre i 12 anni	non classificati	sotto i 6 anni	dai 6 ai 9 anni compiuti	oltre i 9 anni	non classificati	sotto i 10 anni	dai 10 ai 12 anni compiuti	oltre i 12 anni	non classificati	
Cremona	6	1364	778	..	65	278	188	..	108	398	363	..	38	117	123	..	114	1762	1141	..	103	395	311	..	
Altri comuni	543	17373	8184	647	191	519	165	..	155	626	554	..	17	131	171	..	698	17999	8738	647	208	650	336	..	29276
	549	18737	8962	647	256	797	353	..	263	1024	917	..	55	248	294	..	812	19761	9879	647	311	1045	647	..	33102
Mantova	5	1366	567	..	147	314	123	..	35	94	106	..	1	11	83	..	40	1460	673	..	148	325	206	..	2852
Altri comuni	874	16582	8460	54	220	1006	482	..	25	28	27	..	5	4	9	..	899	16610	8487	54	225	1010	491	..	27776
	879	17948	9027	54	367	1320	605	..	60	122	133	..	6	15	92	..	939	18070	9160	54	373	1335	697	..	30628
Milano	444	18720	7522	..	723	3054	1709	..	5	4089	2114	170	54	1089	301	100	449	22809	9636	170	777	4143	2010	100	40094
Altri comuni	1845	62660	25945	1232	636	1918	704	..	555	2172	706	51	67	942	274	..	2400	64832	26651	1283	703	2860	978	..	99707
	2289	81380	33467	1232	1359	4972	2413	..	560	6261	2820	221	121	2031	575	100	2849	87641	36287	1453	1480	7003	2988	100	139801
Pavia	20	1894	761	..	131	573	214	..	7	284	443	67	97	..	27	2178	1204	..	131	640	311	..	4491
Altri comuni	1759	31803	16984	56	270	1754	694	..	286	468	569	..	30	105	260	..	2045	32271	17553	56	300	1850	954	..	55038
	1779	33697	17745	56	401	2327	908	..	293	752	1012	..	30	172	357	..	2072	34449	18757	56	431	2499	1265	..	59529
Sondrio	..	441	222	..	17	118	4	6	3	..	5	13	8	447	225	..	22	131	12	..	887
Altri comuni	233	8776	6853	..	71	279	262	..	27	57	9	..	14	31	15	..	260	8833	6862	..	85	310	277	..	16627
	233	9217	7075	..	88	397	266	..	27	63	12	..	19	44	23	..	260	9280	7087	..	107	441	289	..	17464
LOMBARDIA	9143	260940	125263	3919	3785	13007	5685	..	1473	13221	7630	330	589	3826	2371	122	10616	274161	132393	4249	4324	16923	8059	122	451347
Belluno	..	964	703	..	16	65	39	..	2	10	4	..	1	3	1	..	2	974	707	..	17	68	40	..	1808
Altri comuni	522	13462	7777	266	70	271	124	24	2	82	83	2	37	..	524	13544	7860	266	70	273	161	24	22722
	522	14426	8480	266	86	336	163	24	4	92	87	..	1	5	38	..	526	14518	8567	266	87	341	201	24	24530
Padova	..	3409	1905	..	198	460	167	..	128	285	189	12	17	195	52	18	128	3694	2094	12	215	645	219	18	7025
Altri comuni	431	20735	8565	74	134	547	281	22	27	223	118	..	12	116	73	..	458	20958	8633	74	146	663	354	22	31358
	431	24144	10470	74	332	1007	448	22	155	508	307	12	29	301	125	18	586	24652	10777	86	361	1308	573	40	38383
Rovigo	..	723	53	..	16	176	94	..	23	42	42	10	19	..	23	765	95	..	16	186	113	..	1198
Altri comuni	282	10549	4363	..	182	650	234	159	39	6	1	..	282	10708	4402	..	182	656	235	..	16465
	282	11272	4416	..	198	826	328	..	23	201	81	16	20	..	305	11473	4497	..	198	842	348	..	17663
Treviso	38	1302	626	..	58	184	86	..	30	413	226	..	20	130	181	..	68	1715	852	..	78	314	267	..	3294
Altri comuni	585	20569	10926	459	198	574	246	9	67	504	223	30	30	147	171	..	652	21073	11149	489	228	721	417	9	34738
	623	21871	11552	459	256	758	332	9	97	917	449	30	50	277	352	..	720	22788	12001	489	306	1035	684	9	38032
Udine	..	1386	833	..	105	324	82	..	58	227	318	..	50	115	60	..	58	1613	1151	..	155	439	142	..	3558
Altri comuni	950	33882	19412	59	192	714	225	..	67	206	65	..	13	71	84	..	1017	34088	19477	59	205	785	309	..	55940
	950	35268	20245	59	297	1038	307	..	125	433	383	..	63	186	144	..	1075	35701	20628	59	360	1224	451	..	59498

Istruzione elementare.

Anno scolastico 1892-93.

PROVINCIE E COMPARTIMENTI	SCUOLE PUBBLICHE								SCUOLE PRIVATE								TOTALE SCUOLE PUBBLICHE E PRIVATE								
	CORSO INFERIORE				CORSO SUPERIORE				CORSO INFERIORE				CORSO SUPERIORE				CORSO INFERIORE				CORSO SUPERIORE				Complesso
	sotto i 6 anni	dai 6 ai 9 anni compiuti	oltre i 9 anni	non classificati	sotto i 10 anni	dai 10 ai 12 anni compiuti	oltre i 12 anni	non classificati	sotto i 6 anni	dai 6 ai 9 anni compiuti	oltre i 9 anni	non classificati	sotto i 10 anni	dai 10 ai 12 anni compiuti	oltre i 12 anni	non classificati	sotto i 6 anni	dai 6 ai 9 anni compiuti	oltre i 9 anni	non classificati	sotto i 10 anni	dai 10 ai 12 anni compiuti	oltre i 12 anni	non classificati	
Venezia	57	4578	1990	..	296	925	327	..	38	1439	1130	..	6	184	280	..	90	6017	3120	..	302	1109	557	..	
Capoluogo	210	12520	4318	..	210	522	185	..	10	101	112	..	3	22	7	..	220	12621	4430	..	213	544	192	..	18220
Altri comuni	267	17098	6308	..	506	1447	512	..	43	1540	1242	..	9	206	237	..	310	18638	7550	..	515	1653	749	..	29415
Verona	..	2466	1170	..	223	649	180	..	321	693	479	..	28	152	228	..	321	3159	1649	..	251	801	408	..	6589
Capoluogo	638	21784	10174	70	314	942	268	..	60	302	254	..	4	47	60	..	698	22086	10428	70	318	989	328	..	34917
Altri comuni	638	24250	11344	70	537	1591	448	..	381	995	733	..	32	199	288	..	1019	25245	12077	70	569	1790	736	..	41506
Vicenza	..	1830	694	..	121	223	97	..	48	362	294	..	15	91	96	..	48	2192	988	..	136	314	193	..	3871
Capoluogo	838	25654	14779	..	241	882	456	..	83	464	302	..	10	102	90	..	921	26118	15081	..	251	984	546	..	43901
Altri comuni	838	27484	15473	..	362	1105	553	..	131	826	596	..	25	193	186	..	969	28310	16069	..	387	1298	739	..	47772
VENETO	4551	175813	88288	928	2574	8108	3091	55	959	5512	3878	42	209	1383	1890	18	5510	181325	92166	970	2783	9491	4481	73	296799
Bologna	218	6996	1581	446	1472	..	2185	1249	1586	..	50	79	433	36	2403	8245	3117	..	50	525	1905	36	16281
Capoluogo	414	20590	9217	..	177	898	316	..	79	352	162	..	9	72	52	..	493	20942	9379	..	186	970	368	..	32338
Altri comuni	632	27586	10798	..	177	1344	1788	..	2264	1601	1698	..	59	151	485	36	2896	29187	12496	..	236	1495	2273	36	48619
Ferrara	..	3402	1158	..	39	429	193	..	18	350	279	..	18	49	116	..	18	3752	1437	..	57	478	309	..	6051
Capoluogo	167	8327	3472	..	121	543	193	..	6	92	73	5	17	..	173	8419	3545	..	121	548	210	..	13016
Altri comuni	167	11729	4630	..	160	972	386	..	24	442	352	..	18	54	133	..	191	12171	4982	..	178	1026	519	..	19067
Forlì	94	1560	1092	..	6	235	100	..	3	53	55	11	..	25	21	..	97	1613	1147	11	6	260	121	..	3255
Capoluogo	99	9307	4552	..	132	448	258	..	29	359	374	..	19	86	148	..	128	9666	4926	..	151	534	406	..	15811
Altri comuni	193	10867	5644	..	138	683	358	..	32	412	429	11	19	111	169	..	225	11279	6073	11	157	794	527	..	19066
Modena	..	2516	1515	..	109	356	232	..	112	825	404	..	22	143	124	..	112	3341	1919	..	131	499	356	..	6358
Capoluogo	313	11958	7393	..	89	575	172	..	174	178	73	..	11	11	7	..	487	12136	7466	..	100	536	179	..	20954
Altri comuni	313	14474	8908	..	198	931	404	..	286	1003	477	..	33	154	131	..	599	15477	9385	..	231	1085	535	..	27312
Parma	..	1058	870	..	27	240	293	..	204	891	543	1	43	216	151	..	204	1949	1413	1	70	456	444	..	4537
Capoluogo	408	12516	6246	..	145	405	209	..	38	86	75	..	8	14	27	..	446	12602	6321	..	153	419	236	..	20177
Altri comuni	408	13574	7116	..	172	645	502	..	242	977	618	1	51	230	178	..	650	14551	7734	1	223	875	680	..	24714
Piacenza	80	613	1050	..	103	222	319	..	134	592	360	..	19	97	141	..	214	1205	1410	..	122	319	460	..	3730
Capoluogo	180	11553	6854	..	54	361	181	..	1	94	33	..	5	41	41	..	181	11647	6887	..	59	402	222	..	19398
Altri comuni	260	12166	7904	..	157	583	500	..	135	686	393	..	24	138	182	..	395	12852	8297	..	181	721	682	..	23128
Ravenna	17	2685	1897	..	49	224	63	..	31	92	55	..	1	17	15	..	48	2777	1952	..	50	241	78	..	5146
Capoluogo	23	7654	3442	..	155	593	361	..	30	482	380	..	27	81	154	..	53	8136	3802	..	182	674	515	..	13362
Altri comuni	40	10339	5339	..	204	817	424	..	61	574	415	..	28	98	169	..	101	10913	5754	..	232	915	593	..	18508

Istruzione elementare.

Anno scolastico 1892-93.

PROVINCIE E COMPARTIMENTI		SCUOLE PUBBLICHE								SCUOLE PRIVATE								TOTALE SCUOLE PUBBLICHE E PRIVATE								
		CORSO INFERIORE				CORSO SUPERIORE				CORSO INFERIORE				CORSO SUPERIORE				CORSO INFERIORE				CORSO SUPERIORE				COMPLESSO
		sotto i 6 anni	dai 6 ai 9 anni compiuti	oltre i 9 anni	non classificati	sotto i 10 anni	dai 10 ai 12 anni compiuti	oltre i 12 anni	non classificati	sotto i 6 anni	dai 6 ai 9 anni compiuti	oltre i 9 anni	non classificati	sotto i 10 anni	dai 10 ai 12 anni compiuti	oltre i 12 anni	non classificati	sotto i 6 anni	dai 6 ai 9 anni compiuti	oltre i 9 anni	non classificati	sotto i 10 anni	dai 10 ai 12 anni compiuti	oltre i 12 anni	non classificati	
Reggio Emilia	Capoluogo	26	2318	1745	..	59	237	167	..	24	578	441	..	38	67	57	..	50	2896	2186	..	97	304	224	..	5757
	Altri comuni	1140	11056	5717	..	109	451	235	..	2	103	88	..	29	53	32	..	1142	11159	5805	..	138	504	267	..	19015
		1166	13374	7462	..	168	683	402	..	26	681	529	..	67	120	89	..	1192	14055	7991	..	235	808	491	..	24772
EMILIA		3179	114109	57801	..	1374	6663	4764	..	3070	6376	4911	12	299	1056	1536	36	6249	120485	62712	12	1673	7719	6300	36	205186
Arezzo	Capoluogo	16	1135	813	..	25	56	97	..	291	308	157	..	9	10	7	..	307	1443	970	..	34	66	104	..	3924
	Altri comuni	277	6145	4595	31	88	370	197	..	50	193	127	..	1	15	27	..	327	6338	4722	31	89	385	224	..	12116
		293	7280	5408	31	113	426	294	..	341	501	284	..	10	25	34	..	634	7781	5692	31	123	451	328	..	15040
Firenze	Capoluogo	52	4947	3177	..	240	1244	830	..	1149	2577	1591	..	315	537	454	2	1201	7524	4768	..	555	1781	1284	2	17115
	Altri comuni	1048	19596	12520	71	206	910	509	..	1060	2142	1696	..	65	229	244	9	2108	21738	14216	71	271	1139	753	20	40316
		1100	24543	15697	71	446	2154	1339	..	2209	4719	3287	..	380	766	698	11	3309	29262	18984	71	826	2920	2037	22	57431
Grosseto	Capoluogo	..	291	141	..	18	69	20	291	141	..	18	69	20	..	539
	Altri comuni	369	5002	1914	..	117	145	55	333	135	26	3	..	369	5335	2049	..	117	171	58	..	8099
		369	5293	2055	..	135	214	75	333	135	26	3	..	369	5626	2190	..	135	240	78	..	8638
Livorno	Capoluogo	42	2748	1204	..	14	673	288	..	206	622	686	..	42	175	119	..	248	3370	1890	..	56	848	407	..	6819
	Altri comuni	115	822	594	..	21	66	69	..	23	50	11	..	3	7	4	..	138	872	605	..	24	73	73	..	1785
		157	3570	1798	..	35	739	357	..	229	672	697	..	45	182	123	..	386	4242	2495	..	80	921	480	..	8604
Lucca	Capoluogo	..	2605	2112	..	8	79	127	425	219	..	10	127	104	3030	2331	..	18	206	231	..	5816
	Altri comuni	418	12355	6285	15	24	223	208	..	79	939	348	..	6	53	36	..	497	13294	6633	15	30	276	239	..	20984
		418	14960	8397	15	32	302	330	..	79	1364	567	..	16	180	140	..	497	16324	8964	15	48	482	470	..	26800
Massa e Carrara	Capoluogo	15	1086	333	..	20	98	55	..	41	71	46	..	3	32	38	..	56	1157	379	..	23	130	93	..	1838
	Altri comuni	475	7687	5069	65	91	300	310	..	78	164	117	..	1	48	34	..	553	7851	5186	65	92	348	344	..	14439
		490	8773	5402	65	111	398	365	..	119	235	165	..	4	80	72	..	609	9008	5565	65	115	478	437	..	16277
Pisa	Capoluogo	40	1101	1115	..	34	218	65	..	382	663	692	..	22	112	175	..	422	1764	1807	..	56	330	240	..	4619
	Altri comuni	499	9635	4980	..	46	333	218	..	97	337	252	15	10	28	45	..	596	9972	5232	15	56	361	263	..	16495
		539	10736	6095	..	80	551	283	..	479	1000	944	15	32	140	220	..	1018	11736	7039	15	112	691	503	..	21114
Siena	Capoluogo	13	408	330	..	41	165	39	..	42	340	290	..	14	79	46	..	55	748	620	..	55	244	85	..	1807
	Altri comuni	567	5090	3033	58	40	228	155	..	31	244	140	..	18	55	70	..	598	5334	3173	58	53	283	225	..	9724
		580	5498	3363	58	81	393	194	..	73	584	430	..	27	134	116	..	653	6082	3793	58	108	527	310	..	11531
TOSCANA		3946	80653	48215	240	1033	5177	3237	11	3529	9403	6507	15	514	1533	1406	11	7475	90061	54722	255	1547	6710	4643	22	165435

Istruzione elementare.

PROVINCIE E COMPARTIMENTI		SCUOLE PUBBLICHE								SCUOLE PRIVATE								TOTALE SCUOLE PUBBLICHE E PRIVATE								
		CORSO INFERIORE				CORSO SUPERIORE				CORSO INFERIORE				CORSO SUPERIORE				CORSO INFERIORE			CORSO SUPERIORE			COMPLESSO		
		sotto i 6 anni	dai 6 ai 9 anni compiuti	oltre i 9 anni	non classificati	sotto i 10 anni	dai 10 ai 12 anni compiuti	oltre i 12 anni	non classificati	sotto i 6 anni	dai 6 ai 9 anni compiuti	oltre i 9 anni	non classificati	sotto i 10 anni	dai 10 ai 12 anni compiuti	oltre i 12 anni	non classificati	sotto i 6 anni	dai 6 ai 9 anni compiuti	oltre i 9 anni	non classificati	sotto i 10 anni	dai 10 ai 12 anni compiuti		oltre i 12 anni	non classificati
Ancona	Capoluogo	1754	1452	..	179	417	102	..	49	243	326	..	45	56	88	..	49	1997	1778	..	224	473		190	..
	Altri comuni	163	9992	4082	124	160	683	290	..	78	212	187	..	25	39	74	..	241	10204	4269	124	185	722	364	..	16109
		163	11746	5534	124	339	1100	392	..	127	455	513	..	70	95	162	..	290	12201	6047	124	409	1195	554	..	20820
Ascoli Piceno	Capoluogo	604	491	..	7	100	103	..	57	137	319	..	40	31	40	..	57	741	810	..	47	131	143	..	1929
	Altri comuni	327	6714	3369	56	105	426	202	..	14	130	196	..	6	24	71	..	341	6844	3565	56	111	450	273	..	11640
		327	7318	3860	56	112	526	305	..	71	267	515	..	46	55	111	..	398	7585	4375	56	158	581	416	..	13569
Macerata	Capoluogo	20	540	397	..	48	71	47	123	55	..	22	22	15	..	20	663	452	..	70	93	62	..	1360
	Altri comuni	226	6537	3834	216	155	651	226	24	..	297	152	69	95	49	35	..	226	6834	3986	285	250	700	261	24	12566
		246	7077	4231	216	203	722	273	24	..	420	207	69	117	71	50	..	246	7497	4438	285	320	793	323	24	13926
Pesaro e Urbino	Capoluogo	1035	418	..	18	122	75	..	42	143	80	..	7	23	56	..	42	1178	498	..	25	145	131	..	2019
	Altri comuni	603	7847	4089	..	115	416	200	..	55	323	210	..	31	98	58	..	658	8170	4299	..	146	514	258	..	14045
		603	8882	4507	..	133	538	275	..	97	466	290	..	38	121	114	..	700	9348	4797	..	171	659	389	..	16064
MARCHE		1339	35023	18132	396	787	2886	1245	21	205	1608	1525	69	271	342	437	..	1634	36631	19657	465	1058	3228	1682	24	64379
Perugia	Capoluogo	13	1885	1049	..	72	189	71	..	2	176	126	..	3	37	75	..	15	2061	1175	..	75	226	146	..	3698
	Altri comuni	1758	21888	12909	75	367	1223	636	..	328	614	640	9	13	141	206	10	2086	22502	13549	84	380	1364	842	10	40817
UMBRIA		1771	23773	13958	75	439	1412	707	..	330	790	766	9	16	178	281	10	2101	24563	14724	84	455	1590	988	10	44515
Roma	Capoluogo	234	11794	6949	..	813	2901	1324	..	1426	6603	3279	82	199	1124	982	4	1660	18397	10228	82	1012	4025	2306	4	37714
	Altri comuni	941	31847	12130	..	446	1822	936	..	175	817	463	212	15	124	136	45	1116	32664	12593	212	461	1946	1072	45	50109
ROMA		1175	43641	19079	..	1259	4723	2260	..	1601	7420	3742	204	214	1248	1118	49	2776	51061	22821	294	1473	5971	3378	49	87823
Aquila	Capoluogo	64	814	409	..	63	154	98	..	20	75	150	..	4	30	132	..	84	889	559	..	67	184	230	..	2013
	Altri comuni	1528	20220	9243	286	56	287	324	..	143	68	57	365	7	21	20	..	1671	20288	9300	651	63	308	344	..	32625
		1592	21034	9652	286	119	441	422	..	163	143	207	365	11	51	152	..	1755	21177	9859	651	130	492	574	..	34638
Campobasso	Capoluogo	18	299	166	..	10	67	42	..	23	26	34	29	12	..	41	325	200	..	10	96	54	..	726
	Altri comuni	809	10785	5353	..	42	291	200	..	41	205	143	..	8	91	65	..	850	10990	5496	..	50	382	265	..	18033
		827	11084	5519	..	52	358	242	..	64	231	177	..	8	120	77	..	891	11315	5696	..	60	478	319	..	18759
Chieti	Capoluogo	38	499	420	..	31	104	88	..	36	143	87	..	9	48	20	..	74	642	507	..	40	152	108	..	1523
	Altri comuni	357	10125	5151	83	126	351	264	37	16	105	78	..	5	56	29	..	373	10230	5229	83	131	407	293	37	16733
		395	10624	5571	83	157	455	352	37	52	248	165	..	14	104	49	..	447	10872	5736	83	171	559	401	37	18306

Istruzione elementare.

PROVINCIE E COMPARTIMENTI	SCUOLE PUBBLICHE								SCUOLE PRIVATE								TOTALE SCUOLE PUBBLICHE E PRIVATE								COMPLESSO	
	CORSO INFERIORE				CORSO SUPERIORE				CORSO INFERIORE				CORSO SUPERIORE				CORSO INFERIORE				CORSO SUPERIORE					
	sotto i 6 anni	dai 6 ai 9 anni compiuti	oltre i 9 anni	non classificati	sotto i 10 anni	dai 10 ai 12 anni compiuti	oltre i 12 anni	non classificati	sotto i 6 anni	dai 6 ai 9 anni compiuti	oltre i 9 anni	non classificati	sotto i 10 anni	dai 10 ai 12 anni compiuti	oltre i 12 anni	non classificati	sotto i 6 anni	dai 6 ai 9 anni compiuti	oltre i 9 anni	non classificati	sotto i 10 anni	dai 10 ai 12 anni compiuti	oltre i 12 anni	non classificati		
Potenza	Capoluogo	20	406	139	..	92	40	3	..	88	72	4	..	2	3	16	..	108	478	143	..	94	43	19	..	885
	Altri comuni	891	12280	6007	1032	213	900	591	78	296	179	105	..	11	74	89	..	1187	12459	6112	1032	224	974	680	78	22746
BASILICATA		911	12686	6146	1032	305	940	504	78	384	251	109	..	13	77	105	..	1295	12937	6255	1032	318	1017	699	78	23631
Catanzaro	Capoluogo	32	529	510	..	22	64	155	..	126	135	164	..	21	38	44	..	158	664	674	..	43	102	199	..	1840
	Altri comuni	1031	10993	4340	..	59	325	256	..	19	246	120	..	7	99	53	..	1050	11239	4460	..	66	424	309	..	17548
Cosenza	Capoluogo	3	386	188	..	2	103	33	..	38	125	85	..	14	23	26	..	41	511	273	..	16	196	59	..	1026
	Altri comuni	1268	12060	4851	152	113	388	193	..	14	69	123	..	3	46	16	..	1282	12129	4974	152	116	434	209	..	19296
Reggio Calabria	Capoluogo	..	1088	802	..	8	204	187	..	64	209	239	..	32	65	48	..	64	1247	1041	..	40	269	235	..	2896
	Altri comuni	737	7606	3334	545	121	423	289	..	5	28	24	27	2	15	9	11	742	7634	3358	572	123	438	298	11	13176
CALABRIE		3071	32612	14025	697	325	1507	1113	..	206	812	755	27	79	286	196	11	3337	33424	14780	724	404	1793	1309	11	55782
Caltanissetta	Capoluogo	89	1114	524	..	82	208	82	..	26	65	122	..	10	18	34	..	115	1179	646	..	92	236	116	..	2374
	Altri comuni	115	7088	3666	..	191	827	627	..	22	271	205	..	2	37	29	..	137	7359	3871	..	193	864	656	..	13080
Catania	Capoluogo	..	2537	1734	..	259	527	361	..	159	470	366	..	12	83	39	..	159	3007	2100	..	271	610	400	..	6547
	Altri comuni	319	12351	4846	48	359	1277	661	..	11	378	306	..	16	92	113	..	380	12724	5152	48	375	1369	774	..	20772
Girgenti	Capoluogo	21	779	478	..	99	89	47	..	12	130	23	..	5	15	6	..	33	909	501	..	104	104	53	..	1704
	Altri comuni	123	10309	4176	..	268	1158	508	..	21	164	98	15	144	10473	4274	..	268	1173	508	..	16840
Messina	Capoluogo	..	3133	2809	..	247	515	301	..	5	315	203	..	23	52	37	..	5	3448	3012	..	270	567	338	..	7640
	Altri comuni	258	8768	3999	..	194	716	366	..	2	28	13	10	3	..	260	8796	4012	..	194	726	369	..	14357
Palermo	Capoluogo	..	6002	8797	..	1827	868	357	..	259	652	556	119	202	..	259	6634	9353	..	1827	987	559	..	19619
	Altri comuni	1468	17522	5759	204	508	1510	648	40	9	147	99	9	1477	17669	5858	204	508	1519	648	40	27923
Siracusa	Capoluogo	225	627	312	..	58	130	57	..	22	56	77	..	4	26	25	..	247	683	389	..	62	156	82	..	1619
	Altri comuni	198	9339	3925	..	569	1061	632	..	27	203	171	196	..	15	51	46	5	225	9542	4096	196	584	1112	678	5
		423	9966	4237	..	627	1191	689	..	49	259	248	196	19	77	71	5	472	10225	4485	196	646	1268	760	5	18057

TAV. VII. — RISULTATI DEGLI ESAMI DI PROSCIoglimento DALL'OBbligo DELL'ISTRUZIONE ELEMENTARE

Istruzione elementare

Table with columns: Numero d'ordine, CIRCONDARI, PROVINCE, COMPARTIMENTI, COMUNI nei quali si tennero, ESAMI DI PROSCIoglimento (Esaminati provenienti da scuola elementare pubblica, privata, dalla istruzione paterna), Numero dei (Maschi, Femmine), Totale.

E DEGLI ESAMI DI LICENZA ELEMENTARE SUPERIORE DATI NELLE SCUOLE DIURNE PUBBLICHE.

Anno scolastico 1892-93.

Table with columns: DALL'OBbligo, CANDIDATI (Approvati provenienti da scuola elementare pubblica, privata, dalla istruzione paterna), Numero dei candidati (Maschi, Femmine), ESAMI DI LICENZA ELEMENTARE SUPERIORE (Esaminati provenienti da scuola elementare pubblica, privata, dalla istruzione paterna), Numero dei candidati (Maschi, Femmine), Approvati provenienti (da scuola elementare pubblica, privata, dalla istruzione paterna), Totale.

Segue TAV. VII. — RISULTATI DEGLI ESAMI DI PROSCIoglimento dall'obbligO dell'istruzione elementare

Istruzione elementare

Table with columns: Numero d'ordine, CIRCONDARI, PROVINCE, COMPARTIMENTI, COMUNI nei quali si tennero (gli esami di proscioglimento, gli esami di licenza elementare), ESAMI DI PROSCIoglimento (da scuola elementare pubblica, da scuola elementare privata, dalla istruzione paterna), and Totale. Rows include Porto Maurizio, Liguria, Bergamo, Breno, Brescia, Chiari, Salò, Verolanova, Como, Varese, Casalmaggiore, Cremona, Castiglione delle Stiviere, Mantova, Revere, Abbiategrasso, Gallarate, and Lodi.

E DEGLI ESAMI DI LICENZA ELEMENTARE SUPERIORE DATI NELLE SCUOLE DIURNE PUBBLICHE.

Anno scolastico 1892-93.

Table with columns: DALL'obbligO, CANDIDATI (Approvati provenienti), ESAMI DI LICENZA ELEMENTARE SUPERIORE (Esaminati provenienti, Approvati provenienti), and Totale. Rows include Porto Maurizio, Liguria, Bergamo, Breno, Brescia, Chiari, Salò, Verolanova, Como, Varese, Casalmaggiore, Cremona, Castiglione delle Stiviere, Mantova, Revere, Abbiategrasso, Gallarate, and Lodi.

Segue TAV. VII. — RISULTATI DEGLI ESAMI DI PROSCIoglimento DALL'OBBLIGO DELL'ISTRUZIONE ELEMENTARE E DEGLI ESAMI DI LICENZA ELEMENTARE SUPERIORE DATI NELLE SCUOLE DIURNE PUBBLICHE.

Istruzione elementare.

Anno scolastico 1892-93.

Numero d'ordine	CIRCONDARI, PROVINCE E COMPARTIMENTI	COMUNI nel quali si tennero		ESAMI DI PROSCIoglimento DALL' OBBLIGO																ESAMI DI LICENZA ELEMENTARE SUPERIORE											
		gli esami di proscioglimento	gli esami di licenza elementare	NUMERO DEI CANDIDATI																NUMERO DEI CANDIDATI											
				Esaminati provenienti								Approvati provenienti								Esaminati provenienti						Approvati provenienti					
				da scuola elementare pubblica		da scuola elementare privata		dalla istruzione paterna		Totale	da scuola elementare pubblica		da scuola elementare privata		dalla istruzione paterna		Totale	da scuola elementare pubblica		da scuola elementare privata		dalla istruzione paterna		Totale	da scuola elementare pubblica		da scuola elementare privata		dalla istruzione paterna		Totale
Maschi	Femmine	Maschi	Femmine	Maschi	Femmine	Maschi	Femmine	Maschi	Femmine		Maschi	Femmine	Maschi	Femmine	Maschi	Femmine		Maschi	Femmine	Maschi	Femmine	Maschi	Femmine		Maschi	Femmine	Maschi	Femmine			
4	Milano	72	4	4088	3529	34	41	8	2	7702	2726	2387	26	22	6	1	5168	1148	783	1	2	1934	791	635	2	1428
5	Monza	52	5	1533	1118	9	..	2	1	2663	1080	816	6	1	1903	184	57	241	127	47	174
	Milano	277	16	8555	7108	83	116	10	3	15875	5702	4985	65	82	6	2	10842	1485	940	..	12	1	2	2440	1047	779	..	12	..	2	1840
1	Bobbio	23	1	121	137	258	57	60	117	10	4	14	7	4	11
2	Mortara	33	11	1050	775	1825	622	499	1121	192	158	350	153	126	279
3	Pavia	71	4	1319	1089	2408	873	840	1713	221	142	363	101	125	226
4	Voghera	74	5	1305	1161	2466	806	788	1589	121	94	215	71	80	151
	Pavia	201	21	3795	3162	6957	2358	2182	4540	544	398	942	332	335	667
	Sondrio	63	5	1222	1249	2471	794	783	1577	75	65	140	62	63	125
	LOMBARDIA	1680	127	26768	22374	319	435	13	3	49012	17464	15437	210	313	9	2	33435	3795	2139	70	255	1	2	6262	2686	1790	47	165	..	2	4690
1	Belluno	29	3	642	616	..	4	1262	339	398	..	4	741	46	31	77	40	24	64
2	Feltre	13	1	247	221	468	147	168	315	16	12	28	13	12	25
3	Pieve di Cadore	19	..	463	376	839	289	203	492
	Belluno	61	4	1352	1213	..	4	2569	775	769	..	4	1548	62	43	105	53	36	89
1	Cittadella	40	6	734	579	1313	469	428	897	77	26	103	65	24	89
2	Este	35	5	727	385	..	23	1135	424	232	..	19	725	107	55	162	78	40	118
3	Padova	26	1	806	641	31	2	1480	487	414	24	1	926	108	68	6	4	186	62	61	3	2	128
	Padova	101	12	2267	1605	31	25	3928	1380	1124	24	20	2548	292	149	6	4	451	205	125	3	2	335
1	Adria	27	11	471	316	787	419	271	690	136	31	167	110	29	139
2	Rovigo	35	12	781	546	1327	573	377	950	162	96	258	129	63	192
	Rovigo	62	23	1252	862	2114	992	648	1640	298	127	425	239	92	331
1	Conegliano	37	7	782	557	1339	521	402	923	95	60	155	83	50	133
2	Montebelluna	28	5	570	577	..	11	..	1	1159	295	395	..	5	..	1	696	70	40	110	51	28	79
3	Treviso	26	3	763	496	35	1294	461	360	15	836	160	43	..	5	208	139	42	..	5	186
	Treviso	91	15	2115	1630	35	11	..	1	3792	1277	1157	15	5	..	1	2455	325	143	..	5	473	273	120	..	5	398
1	Cividale	42	4	868	611	2	10	2	..	1508	592	442	2	8	2	..	1046	39	30	..	2	..	1	72	28	26	..	2	..	1	57
2	Gemona	42	5	1039	705	..	9	1753	772	526	..	9	1307	43	13	8	8	72	30	13	7	7	57
3	Pordenone	38	4	1097	692	..	1	1790	808	511	..	1	1315	57	30	..	2	89	48	30	..	2	80
4	Udine	51	6	1860	1270	35	131	3286	1414	1007	26	97	2544	183	84	25	31	328	160	78	20	28	286
	Udine	173	19	4879	3278	37	141	2	..	8337	3581	2486	28	115	2	..	6212	327	157	33	43	..	1	561	266	147	27	39	..	1	480

Segue Tav. VII. — RISULTATI DEGLI ESAMI DI PROSCIoglimento DALL'OBbligo DELL'ISTRUZIONE ELEMENTARE E DEGLI ESAMI DI LICENZA ELEMENTARE SUPERIORE DATI NELLE SCUOLE DIURNE PUBBLICHE.

Istruzione elementare

Anno scolastico 1892-93.

Table with columns for 'Numero d'ordine', 'CIRCONDARI, PROVINCE', 'COMPARTIMENTI', 'COMUNI', 'ESAMI DI PROSCIoglimento DALL'OBbligo', and 'ESAMI DI LICENZA ELEMENTARE SUPERIORE'. It contains detailed data for various Italian provinces including Mestre, Venezia, Verona, Bassano, Vicenza, Bologna, Ferrara, Cesena, Forli, Rimini, Modena, and PAVULLO.

Segue Tav. VII. — RISULTATI DEGLI ESAMI DI PROSCIoglimento DALL'OBbligo DELL'ISTRUZIONE ELEMENTARE

E DEGLI ESAMI DI LICENZA ELEMENTARE SUPERIORE DATI NELLE SCUOLE DIURNE PUBBLICHE.

Anno scolastico 1892-93.

Istruzione elementare.

Numero d'ordine	CIRCONDARI, PROVINCE E COMPARTIMENTI	COMUNI nei quali si tennero gli esami di proscioglimento e di licenza elementare		ESAMI DI PROSCIoglimento																ESAMI DI LICENZA ELEMENTARE SUPERIORE																							
				NUMERO DEI																CANDIDATI																							
				Esaminati provenienti																Approvati provenienti								Esaminati provenienti								Approvati provenienti							
				da scuola elementare pubblica		da scuola elementare privata		dalla istruzione paterna		Totale		da scuola elementare pubblica		da scuola elementare privata		dalla istruzione paterna		Totale		da scuola elementare pubblica		da scuola elementare privata		dalla istruzione paterna		Totale		da scuola elementare pubblica		da scuola elementare privata		dalla istruzione paterna		Totale									
Maschi	Femmine	Maschi	Femmine	Maschi	Femmine	Maschi	Femmine	Maschi	Femmine	Maschi	Femmine	Maschi	Femmine	Maschi	Femmine	Maschi	Femmine	Maschi	Femmine	Maschi	Femmine	Maschi	Femmine	Maschi	Femmine	Maschi	Femmine	Maschi	Femmine	Maschi	Femmine												
1	Castelnuovo	17	1	174	136	7	4	321	120	104	2	3	229	13	4	1	..	18	11	4	1	..	16												
2	Massa	12	5	637	374	16	1027	330	286	18	579	72	59	4	135	53	34	2	89													
3	Pontremoli	6	1	143	53	5	2	203	138	48	4	2	192	22	13	..	1	36	22	13	..	1	..	36													
	Massa Carrara	35	7	954	563	28	6	1551	588	388	19	5	1000	107	76	4	1	1	..	189	86	51	2	1	1	141													
1	Pisa	26	6	1240	752	80	35	2107	733	496	46	31	1306	114	55	5	10	184	101	49	5	8	..	163													
2	Volterra	13	4	234	204	18	23	24	..	498	153	157	9	19	24	..	362	47	12	59	35	8	43													
	Pisa	39	10	1474	956	93	58	24	..	2605	886	653	55	50	24	..	1668	161	67	5	10	243	136	57	5	8	..	206													
1	Montepulciano	15	7	273	202	27	3	505	177	142	15	3	387	61	11	72	53	9	62													
2	Siena	22	6	549	412	25	15	3	2	1006	243	287	17	14	2	2	665	85	61	3	3	152	67	46	3	3	..	119													
	Siena	37	13	822	614	25	15	30	5	1511	520	429	17	14	17	5	1002	146	72	3	3	224	120	55	3	3	..	181													
	TOSCANA	204	73	9983	7580	320	275	70	16	18244	895	4826	191	206	52	7	11177	1724	998	41	73	4	7	2847	1304	794	29	63	2	4	2196												
1	Ancona	25	12	912	641	30	75	1658	483	415	25	54	977	271	128	399	167	99	266													
2	Fabriano	25	15	696	418	3	24	1141	402	275	3	22	702	131	65	196	116	59	175													
	Ancona	50	27	1608	1059	33	99	2799	885	690	28	76	1679	402	193	595	283	158	441													
1	Ascoli Piceno	26	5	381	227	2	..	1	..	611	203	127	1	..	1	..	332	39	11	1	..	51	36	11	1	..	48												
2	Fermo	39	14	513	312	825	329	169	498	80	17	..	2	99	66	12	..	2	80												
	Ascoli Piceno	65	19	894	539	2	..	1	..	1436	532	296	1	..	1	..	830	119	28	..	2	1	..	150	102	23	..	2	1	..	128												
1	Camerino	19	3	279	167	10	6	462	161	85	5	4	255	40	19	59	19	15	34												
2	Macerata	34	22	743	465	22	21	8	1	1260	476	312	14	16	5	1	824	223	104	8	335	185	84	5	274												
	Macerata	53	25	1022	632	32	27	8	1	1722	637	397	19	20	5	1	1079	263	123	8	394	204	99	5	308												
1	Pesaro	24	6	506	419	..	14	925	274	258	..	8	535	123	46	169	87	28	115												
2	Urbino	34	9	376	334	..	20	710	262	237	..	14	513	97	38	135	76	24	100												
	Pesaro e Urbino	58	15	882	753	..	34	1665	536	490	..	22	1048	220	84	304	163	52	215												
	MARCHE	226	86	4406	2983	67	160	9	1	7626	2590	1873	48	118	6	1	4636	1004	428	8	2	1	..	1443	752	332	5	2	1	..	1092												
1	Foligno	9	5	311	260	12	27	610	193	160	12	12	377	65	34	..	1	1	2	103	55	31	..	1	..	1	88												
2	Orvieto	12	4	233	167	..	8	408	108	107	..	6	221	25	27	52	20	20	40												
3	Perugia	29	13	1128	803	17	16	1964	619	483	11	16	1129	109	97	..	8	214	71	76	..	8	155												
4	Rieti	48	3	429	266	11	706	279	177	6	462	19	19	5	5	1	..	49	17	16	5	5	43												

Istruzione elementare.

Table with columns: Numero d'ordine, CIRCONDARI, PROVINCE, COMPARTIMENTI, COMUNI nei quali si tennero, ESAMI DI PROSCIoglimento, and various sub-columns for exam results.

Anno scolastico 1892-93.

Table with columns: DALL'OBBLIGO, ESAMI DI LICENZA ELEMENTARE SUPERIORE, and various sub-columns for exam results.

RIASSUNTO PER COMPARTIMENTI.

Summary table with columns: REGIONI (Piemonte, Liguria, Lombardia, etc.), and various sub-columns for aggregated exam results.

Segue Tav. VIII. — Scuole serali e festive.

Istruzione elementare.

Anno scolastico 1892-93.

CIRCONDARI, PROVINCE	NUMERO DEI COMUNI			SCUOLE SERALI										SCUOLE FESTIVE																					
	aventi sole scuole serali	aventi sole scuole festive	aventi scuole serali e festive	NUMERO delle scuole (aule scolastiche)			NUMERO DEGLI INSEGNANTI				NUMERO DEGLI ISCRITTI			NUMERO DEI FREQUENTANTI in fine d'anno				NUMERO delle scuole (aule scolastiche)			NUMERO DEGLI INSEGNANTI						NUMERO DEGLI ISCRITTI				NUMERO DEI FREQUENTANTI in fine d'anno				
				Maschili	Femminili	Miste	appartenenti alle scuole diurne		appositamente nominati per le scuole serali		nel corso inferiore		nel corso superiore		nel corso inferiore		nel corso superiore		Maschili	Femminili	Miste	appartenenti alle scuole diurne		appositamente nominati per le scuole festive		addetti contemporaneamente alle scuole serali e festive		nel corso inferiore		nel corso superiore		nel corso inferiore		nel corso superiore	
							Maschi	Femmine	Maschi	Femmine	Maschi	Femmine	Maschi	Femmine	Maschi	Femmine	Maschi	Femmine				Maschi	Femmine	Maschi	Femmine	Maschi	Femmine	Maschi	Femmine	Maschi	Femmine	Maschi	Femmine	Maschi	Femmine
Spoleto.	3	1	2	8	..	2	10	190	5	41	..	127	4	27	..	5	..	1	7	1	57	8	34	..	31	6	27	..
Terni	8	..	6	25	1	..	23	1	2	..	735	..	4	..	550	..	2	..	1	5	..	1	5	20	108	12	99	
UMBRIA	36	7	18	91	4	19	98	16	3	..	2624	95	229	..	1884	72	160	..	12	17	3	15	18	1	168	341	34	..	118	289	27	..
Civitavecchia.	1	..	3	10	..	1	10	262	..	57	..	192	..	39	7	7	121	..	19	..	89	..	12	
Frosinone.	5	1	5	13	1	..	13	2	476	29	46	..	360	23	37	..	5	7	..	2	7	3	..	99	147	32	17	86	121	32	13
Roma	21	10	23	76	1	..	75	2	3	..	2665	15	481	..	1752	10	332	..	10	53	..	13	53	..	3	1	1	211	1184	78	159	145	901	62	120
Velletri	7	..	3	31	30	1	2	..	848	..	134	..	466	..	86	11	11	204	..	53	..	134	..	30	
Viterbo.	14	6	17	62	60	1	3	..	2291	..	363	..	1458	..	221	..	2	42	..	2	40	3	46	1037	4	181	34	768	3	136	
ROMA	48	17	51	192	2	1	188	6	8	..	6542	44	1081	..	4228	33	715	..	17	120	..	17	118	..	3	4	4	356	2693	114	429	265	2013	97	311
Aquila	3	1	3	6	5	..	1	..	151	..	10	..	128	..	10	4	4	111	96	
Avezzano.	7	1	2	12	11	1	445	346	3	3	96	75	
Cittaducale.	7	2	1	11	11	286	240	3	3	66	50	
Solmona	5	6	8	290	..	32	..	186	..	24
Aquila	22	4	6	35	35	1	1	..	1172	..	42	..	900	..	34	10	10	273	221	
Campobasso.	3	4	4	81	..	58	..	71	..	52
Isernia	15	1	2	21	1	..	18	2	2	..	672	30	528	19	1	5	..	1	5	25	129	20	88	
Larino	3	1	1	4	4	157	107	2	1	..	2	1	33	..	29	28	32	..	29	25	
Campobasso	21	2	3	29	1	..	26	2	2	..	910	30	58	..	706	19	52	..	3	6	..	3	6	58	129	29	28	52	88	29	25	
Chieti	5	3	1	5	..	1	5	1	55	19	47	16	4	4	49	37	
Lanciano.	10	2	..	11	2	..	10	3	380	37	212	33	2	2	35	27	
Vasto.	3	2	1	5	4	1	155	..	49	..	112	..	43	..	1	1	1	1	1	1	26	48	22	29	
Chieti.	18	7	2	21	2	1	19	5	540	56	49	..	371	49	43	..	1	7	1	1	7	1	26	132	22	93
Penne	6	4	5	16	16	1	332	3	91	..	249	3	75	..	4	7	2	2	10	1	..	138	201	18	..	99	136	15	..
Teramo.	8	9	3	8	3	1	8	4	312	69	218	37	6	6	2	7	7	233	155	135	108	
Teramo	14	13	8	24	3	1	24	5	644	72	91	..	465	40	75	..	10	13	4	9	17	1	..	371	356	18	..	234	244	15	..
ABRUZZI	75	26	19	109	6	2	104	13	3	..	3266	158	240	..	2442	108	204	..	14	36	5	13	40	1	1	455	800	47	28	308	646	44	25
Ariano di Puglia	2	1	..	3	4	84	..	12	..	69	..	10	1	1	25	20	
Avellino.	16	1	5	29	25	..	6	..	1004	..	36	..	746	..	26	..	2	6	..	2	6	72	132	44	111	
Sant'Angelo dei Lombardi	6	1	1	7	6	..	1	..	220	..	32	..	181	..	22	3	3	114	88	
Avellino	24	3	6	39	35	..	7	..	1308	..	80	..	996	..	58	..	2	10	..	2	9	..	1	..	72	271	44	219	

Istruzione elementare.

Anno scolastico 1892-93.

CIRCONDARI, PROVINCE E COMPARTIMENTI	NUMERO DEI COMUNI			SCUOLE SERALI										SCUOLE FESTIVE																				
	aventi solo scuole serali	aventi solo scuole festive	aventi scuole serali e festive	NUMERO delle scuole (aule scolastiche)			NUMERO DEGLI INSEGNANTI				NUMERO DEGLI ISCRITTI			NUMERO DEI FREQUENTANTI in fine d'anno				NUMERO delle scuole (aule scolastiche)			NUMERO DEGLI INSEGNANTI					NUMERO DEGLI ISCRITTI				NUMERO DEI FREQUENTANTI in fine d'anno				
				Maschili	Femminili	Miste	appartenenti alle scuole diurne		appositamente nominati per le scuole serali		nel corso inferiore		nel corso superiore	nel corso inferiore		nel corso superiore		Maschili	Femminili	Miste	appartenenti alle scuole diurne		appositamente nominati per le scuole festive	addetti contemporaneamente alle scuole serali e festive		nel corso inferiore		nel corso superiore		nel corso inferiore		nel corso superiore		
							Maschi	Femmine	Maschi	Femmine	Maschi	Femmine	Maschi	Femmine	Maschi	Femmine	Maschi				Femmine	Maschi		Femmine	Maschi	Femmine	Maschi	Femmine	Maschi	Femmine	Maschi	Femmine	Maschi	Femmine
Benevento	4	6	..	7	4	1	2	..	254	172	4	3	1	4	4	121	116	93	81
Cerreto Sannita	1	1	1	23	18	
San Bartolomeo in Galdo	3	6	6	322	198	
Benevento	8	6	..	14	10	2	2	..	599	388	4	3	1	4	4	121	116	93	81	
Caserta	15	2	1	26	1	..	21	1	5	..	1077	58	64	..	746	49	58	2	1	..	1	1	1	69	20	..	32	51	10	..	20	
Gaeta	11	19	13	..	6	..	829	563	
Nola	7	12	13	351	..	42	..	211	..	33	
Piedimonte d'Alife	7	1	2	12	11	..	2	..	316	..	25	..	275	..	23	..	3	3	63	56	
Sora	3	..	1	4	5	123	..	41	..	96	..	29	1	..	1	24	8	22	8	
Caserta	43	3	4	73	1	..	63	1	13	..	2696	58	172	..	1891	49	143	2	4	1	1	5	1	93	91	..	32	73	74	..	20	
Casoria	3	1	..	3	3	61	..	11	..	44	..	7	1	1	20	20	
Castellammare di Stabia	7	..	1	23	5	..	21	5	2	..	871	137	62	..	632	120	55	..	1	1	25	12	
Napoli	7	1	..	23	2	..	20	1	2	2	812	73	71	..	510	65	61	1	1	33	28	
Pozzuoli	4	..	1	9	2	..	8	2	1	..	291	35	205	31	1	1	24	22	
Napoli	21	2	2	58	9	..	52	8	5	2	2035	245	144	..	1391	216	123	2	2	..	2	2	53	25	..	24	48	12	..	22	
Campagna	5	1	3	10	8	..	2	..	372	..	28	..	274	..	15	4	2	..	1	2	3	121	22	85	17	
Sala Consilina	1	..	3	5	5	189	140	3	3	75	63	
Salerno	10	5	5	19	15	..	4	..	599	..	5	..	481	..	4	1	12	..	1	12	18	367	18	289	
Vallo della Lucania	19	2	8	31	1	..	28	1	3	..	1124	..	45	..	919	..	42	..	11	11	333	276	
Salerno	35	8	19	65	1	..	56	1	9	..	2284	..	78	..	1814	..	61	5	28	..	2	28	3	139	797	103	645	
CAMPANIA	131	22	31	249	11	..	216	12	36	2	8922	303	474	..	6480	265	385	15	47	2	11	48	..	1	4	478	1300	..	56	361	1031	..	42	
Altamura	3	1	..	7	7	302	..	34	..	227	..	32	..	1	1	18	18	
Bari	10	..	1	36	2	..	34	..	3	..	2128	50	32	..	1247	37	17	1	1	1	1	12	15	6	8
Barletta	5	36	30	2	8	..	1394	..	231	..	875	..	181
Bari	18	1	1	79	2	..	71	2	11	..	3824	50	297	..	2349	37	230	1	2	1	1	1	12	33	6	26
Bovino	4	1	1	7	7	222	155	2	2	54	39	
Foggia	3	4	3	..	1	..	126	112
S. Severo	1	6	5	..	1	..	292	..	17	..	106	..	8
Foggia	8	1	1	17	15	..	2	..	640	..	17	..	373	..	8	2	54	39

TAV. IX. — Scuole superiori o complementari femminili.

Istruzione elementare.

Anno scolastico 1892-93.

Numero delle scuole per provincia	SEDE, DENOMINAZIONE E QUALITÀ DELLA SCUOLA	ANNI DEL CORSO		NUMERO DEGLI INSEGNANTI		NUMERO		PROGRAMMI D'INSEGNAMENTO	
		preparatorio	superiore	maschi	femmine	delle iscritte durante l'anno	delle frequentanti in fine d'anno	di complemento alle scuole elementari	anche di preparazione alla scuola normale ed agli esami di patente
1	Alessandria — Complementare, comunale	3	5	5	66	57	1	..
2	Asti — Scuola superiore femminile, id.	1	3	11	4	65	57	1	..
3	Nizza Monferrato — Educandato <i>N. S. delle Grazie</i> , privato (con convitto annesso)	2	..	3	18	18	1	..
4	Tortona — Istituto <i>S. Vincenzo</i> , privato (con convitto annesso)	3	..	2	11	10	1	..
	Alessandria	16	14	160	142	4	..
1	Arezzo — R. Educatorio di <i>S. Caterina</i> , di fond. (con conv. ann.)	3	3	2	15	15	..	1
2	Bibbiena — R. Conservatorio <i>S. Andrea</i> , di fondazione, (con convitto annesso)	3	..	2	4	4	..	1
3	Castiglion Fiorentino — R. Conservatorio <i>S. Chiara</i> , di fondazione (con convitto annesso)	3	3	4	8	15	15	..	1
4	Cortona — R. Conserv. <i>S. Francesco di Sales</i> , di fond., id.	3	..	9	18	17	1	..
5	S. Giovanni Val d'Arno — R. Conservatorio <i>SS. Annunziata</i> , di fondazione (con convitto annesso)	3	2	2	6	6	..	1
6	Sansepolcro — R. Educandato <i>S. Bartolomeo</i> , di fondazione (con convitto annesso)	3	4	..	11	11	..	1
	Arezzo	13	23	69	68	1	5
1	Ascoli — <i>Bambin Gesù</i> , privato (con convitto annesso)	3	3	2	13	13	1	..
2	Ripatransone — Convitto <i>Teresiano</i> , id. (con convitto annesso)	2	1	2	7	7	1	..
3	S. Benedetto del Tronto — <i>Dorothee</i> , id. (con convitto annesso)	3	..	2	6	6	..	1
	Ascoli Piceno	4	6	26	26	2	1
1	Avellino — Conservatorio <i>Immacolata Concezione</i> , di fondazione (con convitto annesso)	3	3	5	2	8	7	1	..
1	Belluno — Fonzaso — Istituto <i>Canossiano</i> , privato (con convitto annesso)	3	..	3	8	8	1	..
1	Caprino — <i>Figlie della Carità</i> , privato (con convitto annesso)	2	3	4	3	7	7	1	..
2	Treviglio — Collegio <i>degli Angeli</i> , privato, id.	2	3	..	9	27	25	..	1
	Bergamo	4	12	34	32	1	1
1	Bologna — Superiore femminile, comunale	4	10	5	51	47	1	..
2	Id. — Orfanotrofio <i>S. Marta</i> , di fond. (con convitto annesso)	2	2	6	6	6	..	1
3	Id. — Istituto <i>S. Vincenzo de' Paoli</i> , privato, id.	2	2	..	9	17	17	1	..
	Bologna	12	20	74	70	2	1
1	Brescia — Istituto <i>di Famiglia</i> , privato (con convitto ann.)	3	9	3	31	25
1	Caltagirone — Educatorio <i>Fanciulle civili</i> , comunale, id.	2	1	2	12	12	1	..
2	Catania — Educatorio <i>Regina Margherita</i> , provinciale, id.	3	6	2	21	21	1	..
	Catania	7	4	33	33	2	..
1	Como — Collegio <i>S. Chiara</i> , di fondazione (con conv. ann.)	3	7	4	22	22	1	..
2	Id. — Istituto <i>Orsoline</i> , privato, id.	2	..	4	26	23	1	..
3	Id. — Istituto <i>Travella</i> , id.	3	..	2	9	9	1	..

Segue Tav. IX. — Scuole superiori o complementari femminili.

Istruzione elementare.

Anno scolastico 1892-93.

Numero delle scuole per provincia	SEDE, DENOMINAZIONE E QUALITÀ DELLA SCUOLA	ANNI DEL CORSO		NUMERO DEGLI INSEGNANTI		NUMERO		PROGRAMMI D'INSEGNAMENTO	
		preparatorio	superiore	maschi	femmine	delle iscritte durante l'anno	delle frequentanti in fine d'anno	di complemento alle scuole elementari	anche di preparazione alla scuola normale ed agli esami di patente
4	Merate — <i>Dame Inglesi</i> , privato (con convitto annesso)	3	2	6	11	10	..	1
5	Missaglia — Collegio <i>S. Carlo</i> , id. id.	3	..	4	3	3	1	..
6	Varese — Collegio <i>Cotta</i> , id. id.	3	4	6	15	13	..	1
	Como	13	26	86	80	4	2
1	Crema — <i>Figlie della Carità</i> , privato (con convitto annesso)	3	3	1	5	25	24	..	1
2	Id. — Collegio <i>Carniti</i> , id. id.	3	2	5	4	4	..	1
3	Cremona — <i>Sofonisba Anguisola</i> , privato.	3	2	5	15	12	1	..
4	Vho — Collegio <i>S. Vincenzo</i> , id. (con convitto annesso)	3	..	2	6	6	1	..
	Cremona	5	17	50	46	2	2
1	Alba — Scuola superiore femminile, comunale	3	3	8	5	45	33	..	1
2	Bra — Scuola superiore femminile comunale (con convitto annesso)	3	3	6	4	53	44	..	1
	Cuneo	14	9	98	77	..	2
1	Firenze — <i>Suore Dorotee</i> , privato (con convitto annesso) . .	3	3	..	13	17	15	..	1
2	Id. — Conservatorio <i>S. M. degli Angioli</i> , di fondazione, id.	3	3	5	7	6	6	..	1
3	Id. — Istituto <i>SS. Annunziata</i> , governativo, id.	1	4	10	..	45	44	1	..
4	Id. — <i>S. Gioacchino</i> , di fondazione, id.	3	4	..	7	7	1	..
5	Id. — <i>Educatario in Monticelli</i> , id. id.	3	3	1	5	9	9	..	1
6	Id. — <i>Mantellate</i> , id. id.	3	3	8	5	69	69	..	1
7	Id. — Istituto <i>Materno</i> , privato, id.	2	3	2	8	62	53	..	1
8	Id. — Istituto <i>delle Diaconesse</i> , id. id.	3	3	4	7	44	42	1	..
9	Id. — <i>S. Francesco di Sales</i> , id. id.	1	3	5	9	12	11	..	1
10	Bagno a Ripoli — <i>Suore della Provvidenza</i> , id. id.	3	..	3	8	7	..	1
11	Empoli — <i>SS. Annunziata</i> , di fondazione, id.	3	3	5	2	2	..	1
12	Prato — R. Conservatorio <i>S. Nicolò</i> , id. id.	3	6	6	16	15	..	1
13	S. Miniato — R. Conservatorio di <i>S. Chiara</i> , id. id.	3	3	3	4	11	9	..	1
14	Sesto Fiorentino — <i>Montalve alla Quiete</i> , id. id.	4	5	9	18	18	..	1
	Firenze	56	81	326	307	3	11
1	Genova — <i>Regina Margherita</i> , comunale	2	3	5	16	92	81	1	..
2	Id. — Istituto <i>Marcelline</i> , privato (con convitto annesso)	3	7	11	35	34	1	..
3	Id. — Collegio <i>delle Dorotee</i> , id. (con convitto annesso) . .	1	3	1	4	35	33	1	..
4	Campomorone — <i>Figlie della Carità</i> , id. (con convitto annesso)	2	3	2	13	66	63	..	1
5	Savona — Scuola superiore femminile comunale	3	5	2	50	44	1	..
6	Spezia — Istituto <i>Madri pie</i> , privato (con convitto annesso).	..	3	2	4	9	9	1	..
	Genova	22	50	287	264	5	1

Segue Tav. IX. — Scuole superiori o complementari femminili.

Istruzione elementare.

Anno scolastico 1892-93.

Numero delle scuole per provincia	SEDE, DENOMINAZIONE E QUALITÀ DELLA SCUOLA	ANNI DEL CORSO		NUMERO DEGLI INSEGNANTI		NUMERO		PROGRAMMI D'INSEGNAMENTO	
		preparatorio	superiore	maschi	femmine	delle iscritte durante l'anno	delle frequentanti in fine d'anno	di complemento alle scuole elementari	anche di preparazione alla scuola normale ed agli esami di patente
1	Lecce — Educando <i>Vittorio Emanuele delle Marcelline</i> , privato (con convitto annesso)	1	2	..	17	25	25	1	..
1	Livorno — <i>S. M. Maddalena</i> , privato (con convitto annesso).	3	3	2	8	39	35	..	1
2	Id. — Scuola delle <i>Casa pie</i> , id.	3	..	7	10	10	1	..
3	Id. — Istituto <i>Immacolata</i> , id.	2	1	3	6	5	1	..
	Livorno	3	18	55	50	2	1
1	Barga — Conservatorio <i>S. Elisabetta</i> , di fondazione (con convitto annesso)	3	..	10	8	8	..	1
2	Lucca — R. Istituto <i>S. Ponziano</i> , di fondazione (con convitto annesso).	4	3	4	11	10	..	1
3	Pietrasanta — Educando di <i>S. Leone</i> , di fondazione (con convitto annesso).	3	2	8	6	6	..	1
	Lucca	5	22	25	24	..	3
1	Macerata — Suore di <i>S. Giuseppe</i> , privato (con convitto annesso).	3	3	3	6	18	16	..	1
1	Mantova — Scuola complementare, comunale	1	1	3	11	11	1	..
1	Carrara — Istituto <i>Zanardi</i> , privato	2	3	3	2	29	28	..	1
2	Massa — Istituto <i>Battolla</i> , id. (con convitto annesso)	3	..	4	41	41	..	1
3	Pontremoli — Conservatorio <i>S. Giacomo</i> , di fondazione (con convitto annesso).	3	2	4	10	10	..	1
	Massa Carrara	5	10	80	79	..	3
1	Arluno — Convitto del <i>S. Cuore</i> , privato (con convitto annesso)	1	..	2	14	14	1	..
2	Cassano d'Adda — Convitto <i>Gianoli</i> , id. (con convitto ann.)	1	3	1	5	6	6	1	..
3	Cernusco — Educatorio <i>delle Marcelline</i> , privato (con convitto annesso)	2	..	3	27	27	1	..
4	Codogno — Collegio <i>Pietrasanta</i> , id. (con convitto annesso) .	..	3	4	4	19	16	1	..
5	Gallarate — Istituto <i>Canossiano</i> , id. (con convitto annesso) .	..	2	..	2	22	21	1	..
6	Lodi — Convitto delle <i>Dame Inglesi</i> , privato (con convitto annesso).	3	2	11	23	23	..	1
7	Id. — Istituto <i>Fiorini</i> , id. id.	3	3	6	19	19	..	1
8	Milano — Collegio reale delle <i>Fanciulle</i> , governativo (con convitto annesso).	4	13	5	37	31	1	..
9	Id. — <i>Alessandro Manzoni</i> , comunale	4	5	15	220	210	1	..
10	Id. — Festiva superiore, comunale.	3	..	9	240	195	1	..
11	Id. — id. id.	3	..	8	210	151	1	..
12	Id. — Collegio <i>Guastalla</i> , di fondazione (con convitto ann.) .	..	4	5	6	27	26	..	1
13	Id. — Istituto <i>Marcelline</i> , privato, id.	3	..	5	60	56	..	1
14	Id. — Istituto delle <i>Marcelline</i> , id id.	2	..	5	49	49	..	1
15	Id. — Istituto <i>Ghislanzoni</i> , id. id.	4	30	29	1	..
16	Id. — Istituto <i>Zoini</i> , id. id.	4	..	8	21	20	1	..

Segue TAV. IX. — Scuole superiori o complementari femminili.

Istruzione elementare.

Anno scolastico 1892-93.

Numero delle scuole per provincia	SEDE, DENOMINAZIONE E QUALITÀ DELLA SCUOLA	ANNI DEL CORSO		NUMERO DEGLI INSEGNANTI		NUMERO		PROGRAMMI D'INSEGNAMENTO	
		preparatorio	superiore	maschi	femmine	delle iscritte durante l'anno	delle frequentanti in fine d'anno	di complemento alle scuole elementari	anche di preparazione alla scuola normale ed agli esami di patente
17	Milano — Istituto delle <i>Orsoline</i> , privato (con convitto ann.)	..	?	..	2	14	12	1	..
18	Id. — Istituto <i>Bianchi-Morand</i> , id. id.	4	7	13	59	58	1	..
19	Monza — Istituto <i>Canossiano</i> , id. id.	2	..	3	10	9	1	..
20	Id. — Istituto <i>Preziosine</i> , id. id.	2	3	5	16	16	1	..
21	Id. — Istituto <i>Suore di Carità</i> , id. id.	4	5	12	65	61	1	..
22	Paderno — Istituto <i>Torelli</i> , id. id.	3	..	3	3	3	1	..
23	Sesto-Calende — <i>Suore Orsoline</i> , id. id.	3	..	7	10	10	1	..
24	Vimercate — <i>Suore Marcelline</i> , id. id.	3	..	6	38	38	1	..
	Milano	48	149	1239	1100	19	5
1	Napoli — Educatorio <i>Maria Clotilde</i> , governativo (con convitto annesso)	4	12	8	42	37	1	..
2	Id. — Educatorio <i>Maria Pia</i> , id. id.	4	14	9	24	24	1	..
3	Id. — Istituto internazionale <i>Froebelliano Vittorio Emanuele</i> , di fondazione, id.	1	4	10	3	66	59	..	1
	Napoli	36	20	132	120	2	1
1	Palermo — R. Educatorio <i>M. Adelaide</i> , governativo (con convitto annesso)	4	12	5	38	34	1	..
2	Id. — Scuola superiore femminile <i>Turrisi-Colonna</i> , comunale.	4	11	6	108	94	1	..
3	Id. — Educatorio <i>Giusino</i> , di fondazione (con convitto annesso).	2	3	8	..	50	50	..	1
4	Id. — Collegio <i>S. Gioacchino</i> , privato, id.	1	3	..	7	22	20	..	1
5	Id. — Istituto <i>Whitaker</i> , di fondazione, id.	3	3	9	5	136	136	..	1
6	Monreale — Educatorio <i>Maria</i> , id. id.	3	5	1	19	18	..	1
	Palermo	45	24	373	352	2	4
1	Parma — R. Collegio <i>S. Orsola</i> , di fondaz. (con conv. ann.)	1	3	3	5	8	8	1	..
2	Id. — Istituto <i>Figlie della Croce</i> , privato.	2	3	2	4	32	32	..	1
	Parma	5	9	40	40	1	1
1	Pavia — Istituto <i>Roncalli</i> , di fondazione (con conv. ann.)	..	3	5	3	60	56	1	..
1	Città di Castello — Istituto <i>Salesiano</i> , di fondazione (con convitto annesso).	2	3	..	7	15	15	..	1
2	Orvieto — Convitto <i>S. Lodovico</i> , privato con convitto ann.)	..	2	..	2	17	15	..	1
3	Perugia — R. Educatorio <i>S. Anna</i> , di fondazione (con convitto annesso)	1	3	3	2	8	8	1	..
4	Id. — <i>S. Maria di Monteluca</i> , privato (con convitto annesso)	..	3	..	3	1	1	1	..
	Perugia	3	14	41	39	2	2
1	Pesaro — Educatorio femminile, privato (con conv. ann.)	..	4	5	4	43	38	1	..

Segue Tav. IX. — Scuole superiori o complementari femminili.

Istruzione elementare.

Anno scolastico 1892-93.

Numero delle scuole per provincia	SEDE, DENOMINAZIONE E QUALITÀ DELLA SCUOLA	ANNI DEL CORSO		NUMERO DEGLI INSEGNANTI		NUMERO		PROGRAMMI D'INSEGNAMENTO	
		preparatorio	superiore	maschi	femmine	delle iscritte durante l'anno	delle frequentanti in fine d'anno	di complemento alle scuole elementari	anche di preparazione alla scuola normale ed agli esami di patente
1	Piacenza — Collegio <i>S. Agostino</i> , di fondaz. (con conv. ann.)	3	3	..	13	53	48	..	1
2	Id. — <i>Sant'Orsola</i> , privato.	1	..	5	3	3	1	..
	Piacenza	18	56	51	1	1
1	Pisa — R. Conservatorio <i>S. Anna</i> , di fondaz. (con conv. ann.)	..	4	10	3	55	51	..	1
1	Ravenna - Lugo — Istituto <i>S. Giuseppe</i> , privato (con convitto annesso)	3	3	4	3	12	12	1	..
1	Reggio Calabria — Scuola complementare, comunale (con convitto annesso)	2	4	1	9	9	1	..
2	Id. — Istituto <i>S. Vincenzo de'Paoli</i> , privato (con conv. ann.)	..	2	2	1	2	2	1	..
	Reggio Calabria	6	2	11	11	2	..
1	Reggio Emilia — Collegio <i>S. Caterina</i> , di fondazione (con conv.)	2	3	?	?	100	89	..	1
2	Id. — Educatorio <i>S. Vincenzo de'Paoli</i> , privato (con convitto annesso)	4	2	4	32	30	1	..
3	Id. — Conservatorio <i>SS. Trinità</i> , di fond. (con conv. ann.)	..	3	..	3	6	6	..	1
4	Id. — Istituto <i>Quinziani</i> , privato (con convitto annesso) . .	3	3	..	6	38	37	..	1
	Reggio Emilia	2	13	176	162	1	3
1	Anagni — <i>Regina Margherita</i> , di fondazione (non conv. ann.)	3	3	2	5	35	33	..	1
2	Roma — <i>Erminia Fuà Fusinato</i> , comunale	1	4	6	11	79	72	..	1
3	Id. — Istituto <i>Anglo-Romano</i> , privato (con convitto annesso)	3	3	3	7	23	17	..	1
4	Id. — <i>Trinità dei Monti</i> , id. id.	2	..	5	55	52	1	..
	Roma	11	28	192	174	1	3
1	Chiusi — R. Conservatorio <i>S. Stefano</i> , di fond. (con conv. ann.)	..	3	1	6	2	2	..	1
2	Colle Val d'Elsa — Conservatorio <i>S. Pietro</i> , di fondazione (con convitto annesso)	3	2	5	20	14	..	1
3	Montalcino — Conservatorio <i>S. Caterina</i> , di fond. (con conv.)	2	3	1	2	9	8	..	1
4	Montepulciano — Conservatorio <i>S. Girolamo</i> , di fondazione (con convitto annesso)	3	4	1	18	18	..	1
5	Pienza — Conservatorio <i>S. Carlo Borromeo</i> , di fondazione (con convitto annesso)	3	3	3	5	5	..	1
6	San Gimignano — Conservatorio <i>S. Chiara</i> , di fondazione (con convitto annesso)	3	3	3	6	4	..	1
7	Siena — <i>Conservatori Riuniti</i> , di fondazione (con conv. ann.)	2	3	9	3	23	23	..	1
	Siena	23	23	83	74	..	7
1	Siracusa. — Avola — Collegio di <i>Maria Sodaro</i> , di fondazione (con convitto annesso)	2	..	2	14	14	..	1
1	Sondrio — Istituto <i>S. Lorenzo</i> , privato (con convitto annesso)	1	4	1	4	36	36	1	..
1	Aosta — Istituto <i>S. Giuseppe</i> , privato.	3	..	3	3	3	1	..
2	Carmagnola — Istituto della <i>Provvidenza</i> , privato (con convitto annesso)	3	3	4	3	23	22	..	1
3	Ivrea — Istituto della <i>Provvidenza</i> , id. id.	3	3	3	5	31	26	..	1

Segue TAV. IX. — Scuole superiori o complementari femminili.

Istruzione elementare.

Anno scolastico 1892-93.

Numero delle scuole per provincia	SEDE, DENOMINAZIONE E QUALITÀ DELLA SCUOLA	ANNI DEL CORSO		NUMERO DEGLI INSEGNANTI		NUMERO		PROGRAMMI D'INSEGNAMENTO	
		preparatorio	superiore	maschi	femmine	delle iscritte durante l'anno	delle frequentanti in fine d'anno	di complemento alle scuole elementari	anche di preparazione alla scuola normale ed agli esami di patente
4	Susa — Istituto <i>S. Giuseppe</i> , privato (con convitto annesso)	3	3	4	3	10	10	..	1
5	Torre Pellice — Scuola <i>Valdese</i> , id.	5	6	4	32	31	1	..
6	Torino — Istituto per le <i>Figlie dei Militari</i> , di fondazione (con convitto annesso)	3	3	9	14	72	64	..	1
7	Id. — <i>Margherita di Savoia</i> , comunale	1	4	11	5	102	95	1	..
8	Id. — Opera della <i>Provvidenza</i> , di fondaz. (con conv. ann.)	1	3	8	5	54	39	..	1
9	Id. — <i>Suore di S. Giuseppe</i> , privato, id.	4	6	4	78	64	1	..
10	Id. — Istituto <i>Maffei</i> , id. id.	4	2	5	26	26	1	1
11	Id. — <i>Monti e Alby</i> , id. id.	2	3	5	4	29	25
12	Virle — Istituto <i>S. Vincenzo</i> , id. id.	2	3	..	7	22	22	..	1
	Torino	58	62	482	427	5	7
1	Castelfranco-Veneto — Istituto <i>Carletto</i> , privato.	3	3	2	7	7	1	..
2	Crespano-Veneto — <i>Suore di S. Vincenzo</i> , priv. (con conv. ann.)	2	2	7	22	22	1	..
3	Treviso — Collegio <i>S. Teomisto</i> , comunale, id.	4	3	8	28	24	1	..
	Treviso	8	17	57	53	3	..
1	Udine — Istituto <i>Uccellis</i> , comunale (con convitto annesso)	4	5	9	38	32	1	..
1	Venezia — <i>G. B. Giustiniani</i> , id.	5	8	9	87	80	..	1
2	Id. — Istituto <i>Caldana</i> , privato.	3	3	7	15	38	33	..	1
3	Id. — Istituto <i>Salesiano</i> , id. (con convitto annesso)	3	..	2	8	8	1	..
4	Id. — Istituto <i>Claudet</i> , id. id.	3	4	5	9	21	17	..	1
5	Id. — <i>Figlie della Carità Canossiane</i> , id. id.	3	..	5	10	10	..	1
	Venezia	20	40	164	148	1	4
1	Verona — Collegio <i>degli Angeli</i> , governativo (con conv. ann.)	4	7	3	41	41	1	..
2	Id. — Istituto <i>Bon-Brenzoni</i> , privato	1	3	8	7	46	45	1	..
	Verona	15	10	87	86	2	..
1	Bassano — Istituto <i>Malgarini</i> , privato (con convitto annesso)	3	6	..	7	7	1	..
2	Id. — <i>Figlie della Carità Canossiane</i> , id. id.	3	..	2	4	4	..	1
3	Vicenza — Istituto <i>delle Dame Inglesi</i> , id.	4	..	14	57	57	1	..
	Vicenza	6	16	68	68	2	1

RIASSUNTO PEL REGNO.

6	Governative	68	30	227	211	6	..
1	Provinciali	6	2	21	21	1	..
19	Comunali	105	127	1566	1348	15	4
45	Di pia fondazione	169	202	1139	1066	7	38
86	Private	165	458	2010	1888	52	34
157	TOTALE	513	819	4963	4534	81	76

TAV. X. — Scuole normali. — ISCRIZIONI, FREQUENZA ED ESAMI ANNUALI DI PROMOZIONE.

Anno scolastico 1892-93.

Istruzione elementare.

Table with columns for 'SEDE E DENOMINAZIONE DELLA SCUOLA', 'QUALITÀ', 'GRADO', 'CORSO PREPARATORIO', 'CORSO NORMALE', and 'TOTALI'. It lists data for various schools across different provinces, including details on enrollment and exam results for preparatory and normal courses.

(a) Il corso preparatorio fu chiuso col marzo 1893.

Istruzione elementare.

Table with columns for province (Numero delle scuole per provincia), school details (SEDE E DENOMINAZIONE DELLA SCUOLA, QUALITÀ, GRADO), and enrollment/examination statistics for Preparatory and Normal Courses across various years (1° ANNO, 2° ANNO, 3° ANNO) and genders (Maschi, Femmine).

Istruzione elementare.

Table with columns: SEDE E DENOMINAZIONE DELLA SCUOLA, QUALITÀ, GRADO, CORSO PREPARATORIO (1° ANNO, 2° ANNO), and detailed enrollment statistics (Insegnanti, iscritti, Esaminati).

Anno scolastico 1892-93.

Table with columns: CORSO NORMALE (3° ANNO, 1° ANNO, 2° ANNO, 3° ANNO), T O T A L I (CORSO PREPARATORIO, CORSO NORMALE), and detailed enrollment and exam statistics.

(a) Al 1. e 3. anno normale non vi furono iscritti — (b) Non ebbe iscritti al 3. anno normale.

Istruzione elementare.

Anno scolastico 1892-93.

Numero delle scuole per provincia	SEDE E DENOMINAZIONE DELLA SCUOLA	QUALITÀ	GRADO	CORSO PREPARATORIO										CORSO NORMALE										TOTALI																			
				1° ANNO					2° ANNO					3° ANNO					1° ANNO					2° ANNO					3° ANNO					CORSO PREPARATORIO					CORSO NORMALE				
				Numero degli insegnanti		Numero degli iscritti in tutto l'anno		Numero dei frequentanti in fine d'anno		Esa- minati		Numero degli iscritti in tutto l'anno		Numero dei frequentanti in fine d'anno		Esa- minati		Numero degli iscritti in fine d'anno		Esaminati pel certificato di licea- za dal 3° anno		Numero degli iscritti in fine d'anno		Numero dei frequentanti in fine d'anno		Esa- minati		Numero degli iscritti in tutto l'anno		Numero dei frequentanti in fine d'anno		Numero degli esami- nati pel pas- saggio da un anno all'altro e pel certi- ficato di licea- za dal 3° grado		Numero degli iscritti in tutto l'anno		Numero dei frequen- tanti in fine d'anno		Numero degli esami- nati pel pas- saggio da un anno all'altro					
				Approvati	Respinti	Approvati	Respinti	Approvati	Respinti	Approvati	Respinti	Approvati	Respinti	Approvati	Respinti	Approvati	Respinti	Approvati	Respinti	Approvati	Respinti	Approvati	Respinti	Approvati	Respinti	Approvati	Respinti	Approvati	Respinti	Approvati	Respinti	Approvati	Respinti	Approvati	Respinti	Approvati	Respinti						
1	Roma. — Vittoria Colonna (con convitto annesso)	Governativa	Superiore femminile	14	93	77	62	15	45	37	31	2	59	50	9	54	48	44	4	31	26	9	1	45	40	200	173	143	30	130	114	53	5										
2	Id. — Giannina Milli	Id.	Id.	12	90	76	45	16	32	28	22	4	34	25	8	31	28	22	6	12	12	10	17	17	156	138	92	28	60	57	32	6											
3	Id. — Margherita di Savoia	Id.	Id.	18	73	64	49	15	70	62	50	9	53	51	2	29	25	24	1	11	11	10	1	19	19	202	179	150	29	59	55	34	2										
4	Id. — Divina Provvidenza (con convitto annesso)	Privata non pareggiata	Id.	11	13	13	9	4	12	12	11	5	15	15	..	9	9	8	1	9	7	7	10	8	40	40	35	5	28	24	15	1											
5	Id. — Santa Caterina	Id.	Id.	9	20	20	16	4	12	12	12	8	8	5	3	6	6	6	(a)	(a)	32	32	28	4	14	14	11	3												
6	Id. — Colapietro Domenico	Id.	Superiore maschile	9	9	5	5	(b)	(b)	9	5	5										
7	Velletri. — Clemente Cardinali	Governativa	Id.	9	16	15	14	1	14	14	14	8	8	38	37	28	1	..											
Roma				77	289	250	181	54	174	151	126	23	161	141	19	156	138	122	16	83	76	56	2	99	92	630	562	448	96	47	291	42	264	33	145	17							
1	Rovigo. — Cristina Roccati (con convitto annesso)	Governativa	Superiore femminile	9	42	35	26	8	26	25	22	0	20	19	1	18	18	16	2	10	9	9	5	5	88	80	67	12	33	32	25	2											
1	Salerno. — Rebecca Guarna (con convitto annesso)	Governativa	Superiore femminile	12	73	58	34	18	52	42	39	2	30	25	5	40	38	33	5	9	8	7	14	10	157	130	98	24	63	56	40	5											
1	Nuoro. — Giovanni Spano (con convitto annesso)	Governativa	Superiore maschile	6	20	14	13	1	11	11	..	9	9	8	1	8	8	8	7	7	31	25	24	1	24	24	16	1	..											
2	Sassari — Margherita di Castelvi	Id.	Superiore femminile	12	82	78	42	29	57	51	45	4	52	30	17	27	23	11	9	14	13	13	26	24	198	181	117	52	67	60	24	9											
Sassari				18	82	78	42	29	77	65	58	7	63	41	17	36	32	19	10	22	21	21	33	31	193	25	181	24	117	1	52	24	67	24	60	16	24	9					
1	Siena. — Caterina Benincasa (con convitto annesso)	Governativa	Superiore femminile	10	37	29	23	6	22	22	19	0	27	27	..	31	29	25	4	9	9	9	14	14	89	78	69	9	54	52	34	4											
1	Siracusa. — Matteo Raeli (con convitto annesso)	Governativa	Superiore femminile	11	34	31	17	14	29	28	24	6	35	21	14	20	19	19	..	4	4	..	11	11	99	94	62	32	35	34	19	..											
1	Sondrio. — Elena Perpentì	Governativa	Inferiore femminile	10	19	18	18	..	26	25	22	16	15	14	1	13	13	12	1	13	13	61	58	54	4	26	26	12	1											
1	Città Sant'Angelo. — Bertrando Spaventa	Governativa	Superiore maschile	10	10	8	7	1	14	11	10	5	13	13	..	9	8	8	..	10	10	10	5	3	39	32	30	2	24	21	18	..											
2	Teramo. — Giannina Milli (con convitto annesso)	Provinciale non paregg.	Inferiore femminile	8	36	32	18	14	13	12	12	5	14	13	1	11	10	10	..	9	9	64	58	43	15	20	19	10	..											
Teramo				18	46	40	25	15	27	23	22	10	27	26	1	20	18	18	..	19	19	10	5	3	39	64	58	30	43	2	15	24	20	21	19	18	10	..					
1	Aosta. — Maria Adelaide (con convitto annesso)	Governativa	Inferiore femminile	9	16	13	9	4	8	7	7	6	16	14	2	20	19	16	3	12	12	40	36	30	6	32	31	16	3											
2	Pinerolo. — Giovanni Antonio Raineri (con convitto annesso)	Id.	Superiore maschile	10	14	11	11	..	11	10	11	11	36	32	11	..												
3	Id.	Comunale non pareggiata	Superiore femminile	11	19	16	12	4	15	15	13	2	12	12	12	..	11	7	6	1	5	5	34	31	25	6	28	24	18	1										

(a) Al 3° corso normale non vi furono iscritti. — (b) Non ebbe iscritti al 2° e 3° anno normale perchè di nuova istituzione.

Istruzione elementare.

Anno scolastico 1892-93.

Numero delle scuole per provincia	SEDE E DENOMINAZIONE DELLA SCUOLA		QUALITÀ	GRADO	CORSO PREPARATORIO														CORSO NORMALE									TOTALI												
					1° ANNO			2° ANNO			3° ANNO			1° ANNO			2° ANNO			3° ANNO			CORSO PREPARATORIO				CORSO NORMALE													
					Numero degli insegnanti tutto l'anno	Numero degli iscritti in tutto l'anno	Numero dei frequentanti in fine d'anno	Esa-		Numero degli iscritti in tutto l'anno	Numero dei frequentanti in fine d'anno	Esa-	Numero degli iscritti in tutto l'anno	Esaminati per certificato di licenza dal 3° anno	Numero degli iscritti in tutto l'anno	Numero dei frequentanti in fine d'anno	Esa-		Numero degli iscritti in tutto l'anno	Numero dei frequentanti in fine d'anno	Esa-	Numero degli iscritti in tutto l'anno	Numero dei frequentanti in fine d'anno	Esa-	Numero degli iscritti in tutto l'anno	Numero dei frequentanti in tutto l'anno	Numero degli esaminati per passaggio da un anno all'altro e per certificato di licenza dal 3° anno	Numero degli iscritti in tutto l'anno		Numero dei frequentanti in fine d'anno		Numero degli esaminati per passaggio da un anno all'altro								
								Approvati	Respinti								Approvati	Respinti										Approvati	Respinti	Approvati	Respinti	Approvati	Respinti	Maschi	Femmine	Maschi	Femmine	Maschi	Femmine	Maschi
4	Torino (annessa all'Istituto nazionale per le figlie dei militari)		Di fondaz. pareggiata	Superiore femminile	17	28	24	21	3	15	15	14	15	15	13	2	12	12	10	2	7	7	5	2	21	20	58	54	48	6	40	39	15	4						
5	Id. (annessa all'Istituto Duchessa Isabella)		Id. id.	Id. id.	13	21	21	20	1	22	20	19	19	19	..	11	10	10	..	15	15	15	..	9	9	62	60	58	2	35	34	25	..							
6	Id. - Domenico Berti		Id. id.	Id. id.	18	64	60	49	11	70	65	58	62	52	10	66	60	54	6	60	58	49	7	54	50	200	187	159	28	180	168	103	13							
7	Id. - Istituto di Sant'Anna (con convitto annesso)		Di fond. non pareggiata	Id. id.	10	25	22	20	2	17	13	11	6	6	..	13	13	10	2	8	7	7	..	(a)	(a)	51	41	37	4	21	20	17	2							
8	Id. - Santissima Annunziata		Privata non pareggiata	Id. id.	7	7	7	7	..	5	5	5	4	4	4	..	8	8	7	1	5	5	12	12	12	..	17	17	11	1							
9	Id. - Faà di Bruno (con convitto annesso)		Id. id.	Id. id.	8	2	2	2	..	2	2	2	2	2	..	2	2	2	..	8	8	8	..	10	10	6	6	6	..	20	20	10	..							
10	Id. - Alfieri Carrù (con convitto annesso)		Id. id.	Id. id.	8	4	4	4	4	4	..	11	11	11	..	7	7	6	1	10	9	8	8	8	..	28	27	17	1							
11	Id. - Fecia		Id. id.	Id. id.	10	46	46	33	33	33	33	79	79							
12	Id. - Berri (con convitto annesso)		Id. id.	Id. id.	7	2	2	2	6	6	..	6	9	9	1	8	(b)	(b)	2	2	2	..	15	15	1	14							
13	Id. - Maragatta		Id. id.	Id. id.	11	24	20	17	3	24	19	18	15	15	13	2	16	16	10	6	(b)	(b)	48	39	35	4	31	31	23	8							
14	Id. - Bertola		Id. id.	Id. id.	13	5	5	4	4	4	4	11	11	15	15	9	9	30	30							
	Torino				152	213	192	159	28	186	169	151	124	110	14	190	179	153	21	229	221	114	26	173	167	530	485	420	56	36	556	32	535	11	256	47				
1	Trapani. - Rosina Salvo (con convitto annesso)		Governativa	Superiore femminile	10	34	31	18	10	36	35	17	34	20	14	15	15	11	4	10	10	10	9	106	100	55	39	35	34	11	4							
1	Treviso. - Istituto Canossiano (con convitto annesso)		Privata non pareggiata	Superiore femminile	11	51	50	41	9	29	29	28	17	17	..	9	8	8	..	17	17	17	..	7	7	97	96	86	10	33	32	25	..							
1	Saclie. - Giuseppe Antonio Pujati (con convitto annesso)		Governativa	Inferiore maschile	7	10	10	..	10	10	10	..	7	7	10	10	10	..	17	17	10	..							
2	S. Pietro al Natisone. - Irene Spilimbergo (con convitto annesso)		Id.	Inferiore femminile	8	11	11	9	2	14	12	8	22	21	1	14	12	10	2	8	8	47	45	38	7	22	20	10	2							
3	Udine. - Caterina Percoto (con convitto annesso)		Id.	Superiore femminile	12	51	46	34	8	38	38	32	48	40	3	34	34	31	3	10	9	8	..	22	22	135	127	106	16	66	65	39	3							
	Udine				27	62	57	43	10	52	50	40	75	71	4	58	56	51	5	25	24	8	..	22	22	10	182	172	10	144	23	17	88	17	85	10	49	5		
1	Venezia. - Elena Corner Piscopia (con convitto annesso)		Governativa	Superiore femminile	12	60	58	47	11	36	35	29	66	63	3	31	30	29	1	32	30	23	2	28	27	163	159	139	20	91	87	52	3							
1	Verona. - Isotta Nogarola (con convitto annesso)		Governativa	Superiore femminile	13	76	55	35	20	68	60	40	46	42	4	46	44	35	9	37	35	23	4	34	33	191	161	117	44	117	112	58	13							
2	Id. - Alessandro Manzoni		Provinciale pareggiata	Superiore maschile	12	7	7	6	1	10	9	7	10	10	..	11	10	9	1	11	11	2	..	9	9	28	26	23	3	31	30	11	1							
	Verona				25	83	62	41	21	78	69	47	56	52	4	57	54	44	10	48	46	25	4	43	42	28	191	161	23	117	3	44	31	117	30	112	11	58	1	13
1	Vicenza		Provinciale non paregg.	Superiore femminile	10	57	53	50	3	53	51	45	36	29	7	28	28	28	..	10	10	6	..	10	10	147	140	124	16	48	48	34	..							

(a) Non funzionò il 3° anno normale, essendo di nuova istituzione. - (b) Non ebbe iscritti al 3° anno.

Segue **TAV. X. — Scuole normali. — ISCRIZIONI, FREQUENZA ED ESAMI ANNUALI DI PROMOZIONE.**

Istruzione elementare.

Anno scolastico 1892-93.

QUALITÀ E GRADO DELLE SCUOLE	Con convitto annesso	NUMERO DELLE SCUOLE			CORSO PREPARATORIO										CORSO NORMALE										TOTALI																			
		Maschili	Femminili	Totale	1° ANNO					2° ANNO					3° ANNO					1° ANNO					2° ANNO					3° ANNO					CORSO PREPARATORIO					CORSO NORMALE				
					Numero degli insegnanti	Numero degli iscritti in tutto l'anno	Numero dei frequentanti in fine d'anno	Esaminati	Esaminati	Esaminati	Numero degli iscritti in tutto l'anno	Numero dei frequentanti in fine d'anno	Esaminati	Esaminati	Esaminati	Numero degli iscritti in tutto l'anno	Numero dei frequentanti in fine d'anno	Esaminati	Esaminati	Esaminati	Numero degli iscritti in tutto l'anno	Numero dei frequentanti in fine d'anno	Esaminati	Esaminati	Esaminati	Numero degli iscritti in tutto l'anno	Numero dei frequentanti in fine d'anno	Esaminati	Esaminati	Esaminati	Numero degli iscritti in tutto l'anno	Numero dei frequentanti in fine d'anno	Esaminati	Esaminati	Esaminati	Numero degli iscritti in tutto l'anno	Numero dei frequentanti in fine d'anno	Esaminati	Esaminati	Esaminati				
		Approvati	Respinti	Approvati	Respinti	Approvati	Respinti	Approvati	Respinti	Approvati	Respinti	Approvati	Respinti	Approvati	Respinti	Approvati	Respinti	Approvati	Respinti	Approvati	Respinti	Approvati	Respinti	Approvati	Respinti	Approvati	Respinti	Approvati	Respinti	Approvati	Respinti	Approvati	Respinti	Approvati	Respinti	Approvati	Respinti							
		Maschi	Femmine	Maschi	Femmine	Maschi	Femmine	Maschi	Femmine	Maschi	Femmine	Maschi	Femmine	Maschi	Femmine	Maschi	Femmine	Maschi	Femmine	Maschi	Femmine	Maschi	Femmine	Maschi	Femmine	Maschi	Femmine	Maschi	Femmine	Maschi	Femmine	Maschi	Femmine	Maschi	Femmine	Maschi	Femmine							
Governative	Superiori	54	27	56	83	904	3166	2736	1982	675	2490	2264	1800	428	2420	2265	1910	328	2575	2364	2007	338	1333	1259	819	96	1609	1538	187	7889	168	7097	139	5553	15	1417	1231	4286	1120	4041	623	2203	115	319
	Inferiori	16	5	12	17	130	198	180	129	43	192	176	142	30	216	206	187	19	186	169	153	16	108	107	88	518	81	481	62	396	15	77	78	216	74	202	40	113	4	12
Pareggiate	Superiori	7	2	10	12	157	395	376	311	64	396	372	317	5	359	338	296	42	298	283	256	27	212	205	129	15	230	224	28	1122	26	1060	23	901	3	158	82	658	75	637	25	360	12	30
	Inferiori	1	1	10	13	11	8	2	26	24	23	..	16	15	13	2	10	9	8	1	20	20	13	13	..	55	..	50	..	44	..	5	..	43	..	42	..	8	..	1
Non pareggiate	Superiori	16	1	30	31	316	515	459	384	70	371	348	304	3	192	180	158	22	375	349	296	47	350	327	191	46	267	255	..	1078	..	987	..	846	..	130	9	983	5	926	5	482	..	93
	Inferiori	3	..	4	4	17	53	48	27	21	17	16	16	..	30	28	25	3	17	16	16	..	9	9	100	..	92	..	68	..	24	..	26	..	25	..	16
Totale	Superiori	77	30	96	126	1377	4076	3571	2677	809	3257	2984	2421	52	2971	2783	2364	392	3248	2996	2559	412	1895	1791	1139	157	2106	2017	215	10089	194	9144	162	7300	18	1705	1322	5927	1200	5604	653	3045	127	442
	Inferiori	19	5	17	22	157	264	239	164	66	235	216	181	3	262	249	225	24	213	194	177	17	137	136	13	13	88	673	81	623	62	508	15	106	78	285	74	269	40	137	4	13
TOTALE GENERALE		96	35	113	148	1534	4340	3810	2841	875	3492	3200	2602	55	3233	3032	2589	416	3461	3190	2736	429	2032	1927	1139	157	2119	2030	303	10762	275	9767	224	7808	33	1811	1400	6212	1274	5873	693	3182	131	455

TAV. XI. — RISULTATI DEGLI ESAMI DI PATENTE DATI NELLE SCUOLE NORMALI INFERIORI E SUPERIORI.

Istruzione elementare.

Anno scolastico 1892-93.

Numero delle sedi per provincia	SEDE E DENOMINAZIONE DELLA SCUOLA	QUALITÀ	GRADO	ESAMI PER LA PATENTE INFERIORE										ESAMI PER LA PATENTE SUPERIORE										TOTALE GENERALE			
				PROVENIENZA DEI CANDIDATI ESAMINATI					PROVENIENZA DEI CANDIDATI APPROVATI					PROVENIENZA DEI CANDIDATI ESAMINATI					PROVENIENZA DEI CANDIDATI APPROVATI					PATENTE inferiore		PATENTE superiore	
				da scuola governativa		da scuola normale		da altra provenienza	da scuola governativa		da scuola normale		da altra provenienza	da scuola governativa		da scuola normale		da altra provenienza	da scuola governativa		da scuola normale		da altra provenienza	Esami-nati	Appro-vati	Esami-nati	Appro-vati
				Maschi	Femmine	Maschi	Femmine	Maschi	Femmine	Maschi	Femmine	Maschi	Femmine	Maschi	Femmine	Maschi	Femmine	Maschi	Femmine	Maschi	Femmine	Maschi	Femmine	Maschi	Femmine	Maschi	Femmine
1	Alessandria. — Diolata Roero Saluzzo.	Governativa	Superiore femminile	7	14	5	58	26	51	14	21	10	84	65													
2	Casale Monferrato. — Giovanni Lanza.	Id.	Superiore maschile	16	9	15	11	15	9	3	25	15	26	12													
	Alessandria.			16	7	14	9	15	5	11	58	26	15	9	51	14	3	25	21	15	10	26	84	65			
1	Ancona. — Caterina Franceschi Ferrucci.	Governativa	Superiore femminile	2	10	13	3	23	13	1	2	3	36	15													
1	Aquila. — Vittorio Emanuele II.	Governativa	Superiore maschile	5	6	9	2	6	3	7	1	3	8	7													
2	Id. — Fabio Camella.	Comunale paregg.	Superiore femminile	7	12	11	12	11	11	11	7	7	12	11													
3	Avezzano. — Maria Clotilde di Savoia.	Governativa	Inferiore femminile	8	1	8	7	6	3	7	12	1	5	6	11	1	11	25	8	18	8	15	7	11			
	Aquila.			5	8	7	6	10	2	7	6	3	7	12	1	5	6	11	1	11	25	8	18	8	15	7	11
1	Arezzo. — Vittoria Colonna.	Governativa	Superiore femminile	4	1	4	2	4	6	4	1	8	5	10	6	4	2	1	8	5	10	6					
1	Ascoli Piceno. — Elisaletta Trebbiani.	Governativa	Superiore femminile	9	4	2	10	15	10	1	15	10	1	6	4	11	7	1	25	1	16						
1	Avellino. — Paolo Emilio Imbriani.	Governativa	Superiore femminile	8	12	8	5	6	17	31	11	17	14	10	12	16	5	13	31	28	14	27					
2	Lacedonia. — Francesco De Sanctis.	Id.	Inferiore maschile	10	15	9	2	2	25	11																	
	Avellino.			10	8	15	12	8	9	7	2	5	6	17	31	11	17	14	10	37	16	16	13	31	28	14	27
1	Bari. — Giordano Bianchi Dottula.	Governativa	Superiore maschile	7	13	7	4	10	34	10	15	20	11	44	25												
2	Id. — Laura Beatrice Oliva-Mancini.	Id.	Superiore femminile	10	11	9	4	18	3	18	21	13	21	18													
	Bari.			7	10	13	11	7	9	4	4	10	18	34	3	10	18	15	20	21	11	13	44	21	25	18	
1	Belluno. — Giustina Renier.	Governativa	Superiore femminile	15	16	6	6	8	15	18	6	5	16	15	16	6	6	15	26	5	22						
1	Benevento. — Giuseppina Guacci.	Governativa	Superiore femminile	2	4	3	4	7	1	4	1	2	4	3	7	5	1	5									
2	S. Bartolomeo in Galdo. — Remigio Del Grosso.	Id.	Inferiore maschile	11	8	11	3	4	11	8	11	8															
	Benevento.			11	2	4	8	3	4	7	1	4	1	13	4	8	3	7	5	1	5						
1	Bergamo. — Paolina Secco Suardo.	Governativa	Superiore femminile	10	22	2	4	18	16	17	6	34	14	34	23												
2	Treviglio. — Tommaso Grossi.	Id.	Superiore maschile	21	15	18	18	16	16	16	21	15	18	16													
	Bergamo.			21	10	22	2	15	9	4	1	18	18	16	17	6	21	34	15	14	18	34	16	23			
1	Bologna. — Laura Bassi.	Governativa	Superiore femminile	14	5	12	43	6	8	37	1	3	5	15	2	12	6	51	1	40							
1	Brescia. — Veronica Gambarà.	Governativa	Superiore femminile	29	13	25	4	10	48	5	7	44	1	3	13	54	4	36	5	55	1	8					

Istruzione elementare.

Anno scolastico 1892-93.

Numero delle sedi per provincia	SEDE E DENOMINAZIONE DELLA SCUOLA	QUALITÀ	GRADO	ESAMI PER LA PATENTE INFERIORE										ESAMI PER LA PATENTE SUPERIORE										TOTALE GENERALE			
				PROVENIENZA DEI CANDIDATI ESAMINATI					PROVENIENZA DEI CANDIDATI APPROVATI					PROVENIENZA DEI CANDIDATI ESAMINATI					PROVENIENZA DEI CANDIDATI APPROVATI					PATENTE inferiore		PATENTE superiore	
				da scuola governativa		da scuola normale		da altra provenienza	da scuola governativa		da scuola normale		da altra provenienza	da scuola governativa		da scuola normale		da altra provenienza	da scuola governativa		da scuola normale		da altra provenienza	Esami-nati	Appro-vati	Esami-nati	Appro-vati
				Maschi	Femmine	Maschi	Femmine	Maschi	Femmine	Maschi	Femmine	Maschi	Femmine	Maschi	Femmine	Maschi	Femmine	Maschi	Femmine	Maschi	Femmine	Maschi	Femmine	Maschi	Femmine	Maschi	Femmine
				da scuola governativa	da scuola normale	da scuola normale	da scuola normale	da altra provenienza	da scuola governativa	da scuola normale	da scuola normale	da scuola normale	da altra provenienza	da scuola governativa	da scuola normale	da scuola normale	da scuola normale	da altra provenienza	da scuola governativa	da scuola normale	da scuola normale	da scuola normale	da altra provenienza	Maschi	Femmine	Maschi	Femmine
1	Cagliari. — <i>Eleonora d'Arborea</i>	Governativa	Superiore femminile	9	6	11	4	1	6	4	18	4	10	6	20	1	15	18	4	10	4	4					
2	Lanusei. — <i>Cristoforo Mameli</i>	Id.	Inferiore maschile	4	3	4	2	2	2	2	2	2	2	7	6	6	6	6	6	6	6	6					
	Cagliari			4	9	11	4	3	6	4	18	4	10	13	20	7	15	18	4	10	4	4					
1	Caltanissetta. — <i>Piazza Armerina, — Francesco Crispi</i>	Governativa	Inferiore femminile	9	2	18	9	9	9	9	9	9	9	18	12	9	9	9	9	9	9	9					
1	Campobasso — <i>Gabriele Pepe</i>	Governativa	Superiore maschile	5	1	3	1	1	8	5	2	7	3	9	7	13	2	10	1	1	1	1					
2	Id.	Provinciale paregg.	Superiore femminile	5	5	3	2	2	14	2	14	5	12	5	2	2	14	2	12	12	12	12					
	Campobasso			5	1	3	2	1	14	2	14	5	12	9	7	2	13	16	10	13	13						
1	Capua. — <i>Salvatore Pizzi</i>	Provinciale paregg.	Superiore femminile	6	6	6	6	6	21	6	21	6	21	6	6	6	6	21	21	21	21						
2	Caserta. — <i>Salvatore Pizzi</i>	Governativa	Superiore maschile	8	29	21	3	6	17	3	6	17	20	37	21	9	6	37	6	20	2						
	Caserta			8	6	21	6	3	6	17	21	20	17	37	27	9	12	37	27	20	23						
1	Catania. — <i>Vincenzo Tedeschi</i>	Governativa	Superiore maschile	14	24	9	2	11	20	2	11	5	3	38	11	31	8	8	8	8							
2	Id. — <i>Giuseppina Turrisi Colonna</i>	Id.	Superiore femminile	1	9	9	2	24	9	23	5	23	5	10	2	33	28	28	28	28							
	Catania			14	1	24	2	11	24	2	11	5	23	38	10	11	2	31	33	8	28						
1	Catanzaro — <i>Giovanni De' Nobili</i>	Governativa	Superiore femminile	13	41	7	4	11	23	4	11	9	5	41	20	4	5	23	17	5	9						
2	Monteleone. — <i>Edoige Pittarelli</i>	Id.	Inferiore femminile	8	19	4	11	1	11	11	1	11	19	12	11	9	19	12	11	9	19						
	Catanzaro			21	60	11	15	1	11	23	6	9	5	60	32	15	14	23	17	5	9						
1	Chieti. — <i>Isabella Gonzaga del Vasto</i>	Governativa	Superiore femminile	3	13	1	2	12	5	11	1	13	4	2	2	5	12	1	11	11							
1	Como. — <i>Teresa Ciceri</i>	Governativa	Superiore femminile	38	6	23	2	3	31	4	19	26	1	6	61	2	26	4	50	1	33						
1	Cosenza — <i>Lucrezia Della Valle</i>	Governativa	Superiore femminile	24	5	7	5	1	11	6	1	8	1	24	5	5	1	6	12	1	9						
1	Crema — <i>Alessandro Betinzoti</i>	Governativa	Superiore maschile	7	3	7	2	14	3	14	2	14	10	9	17	16	16	16	16	16							
2	Cremona. — <i>Sofonisba Anguissola</i>	Id.	Superiore femminile	5	17	7	8	51	18	46	12	22	22	12	69	58	58	58	58	58							
	Cremona			7	3	17	2	8	14	51	3	18	14	22	9	12	17	69	16	58							
1	Cuneo	Comunale paregg.	Superiore femminile	15	10	24	10	19	19	19	19	19	15	10	24	19	19	19	19	19							
2	Mondovi. — <i>Rosa Govone</i>	Governativa	Id. id.	32	2	3	2	46	4	18	44	3	10	37	33	68	57	57	57	57							
3	Saluzzo. — <i>Giovanni Battista Bodoni</i>	Id.	Superiore maschile	22	18	18	14	6	21	15	12	21	13	40	18	28	14	33	15	29	13						
	Cuneo			22	32	15	10	14	6	21	46	24	19	40	70	28	57	33	107	29	89						

Istruzione elementare.

QUALITÀ E GRADO DELLE SCUOLE	NUMERO DELLE SCUOLE SEDI DI ESAMI			ESAMI PER LA PATENTE									
	Maschili	Femminili	Totale	PROVENIENZA DEI CANDIDATI ESAMINATI									
				da scuola governativa		da scuola normale				da altra provenienza		da scuola governativa	
				Maschi	Femmine	Maschi	Femmine	Maschi	Femmine	Maschi	Femmine	Maschi	Femmine
Governative	27	56	83	275	618	448	547	276	255	227	508
Inferiori	5	12	17	32	77	64	17	18	12	27	73
Pareggiate	2	10	12	19	88
Inferiori	1	1	21
Non pareggiate	1	1	4
Inferiori	1	1	8
Totale	29	67	96	275	613	19	83	448	551	276	255	227	503
Inferiori	5	14	19	32	77	..	21	64	25	18	12	27	73
TOTALE GENERALE	34	81	115	307	690	19	104	512	576	294	267	254	576

Anno scolastico 1892-93.

INFERIORE	ESAMI PER LA PATENTE SUPERIORE															TOTALE GENERALE															
	PROVENIENZA DEI CANDIDATI ESAMINATI															PATENTE inferiore		PATENTE superiore													
	da scuola normale			da altra provenienza		da scuola governativa			da scuola normale		da altra provenienza		Esaminati		Approvati																
	pareggiata	non pareggiata	provenienza	provenienza	da scuola governativa	pareggiata	non pareggiata	provenienza	da scuola governativa	pareggiata	non pareggiata	provenienza	Maschi	Femmine	Maschi	Femmine															
Superiori	140	202	68	76	329	1253	417	782	381	387	293	1107	147	391	115	186	999	1415	435	781	1127	2422	555	1684			
Inferiori	21	2	9	7	114	106	57	82		
Superiori	21	210	19	83	14	72	21	210	16	189		
Inferiori	
Superiori	
Inferiori
Totale	14	72	140	206	68	76	329	1253	21	210	417	792	381	387	293	1107	16	189	147	401	115	186	1018	1502	449	857	1148	2642	571	1883	
Inferiori	18	21	10	9	7
TOTALE GENERALE	14	90	161	216	77	83	329	1253	21	210	417	792	381	387	293	1107	16	189	147	401	115	186	1132	1637	506	965	1148	2642	571	1883	

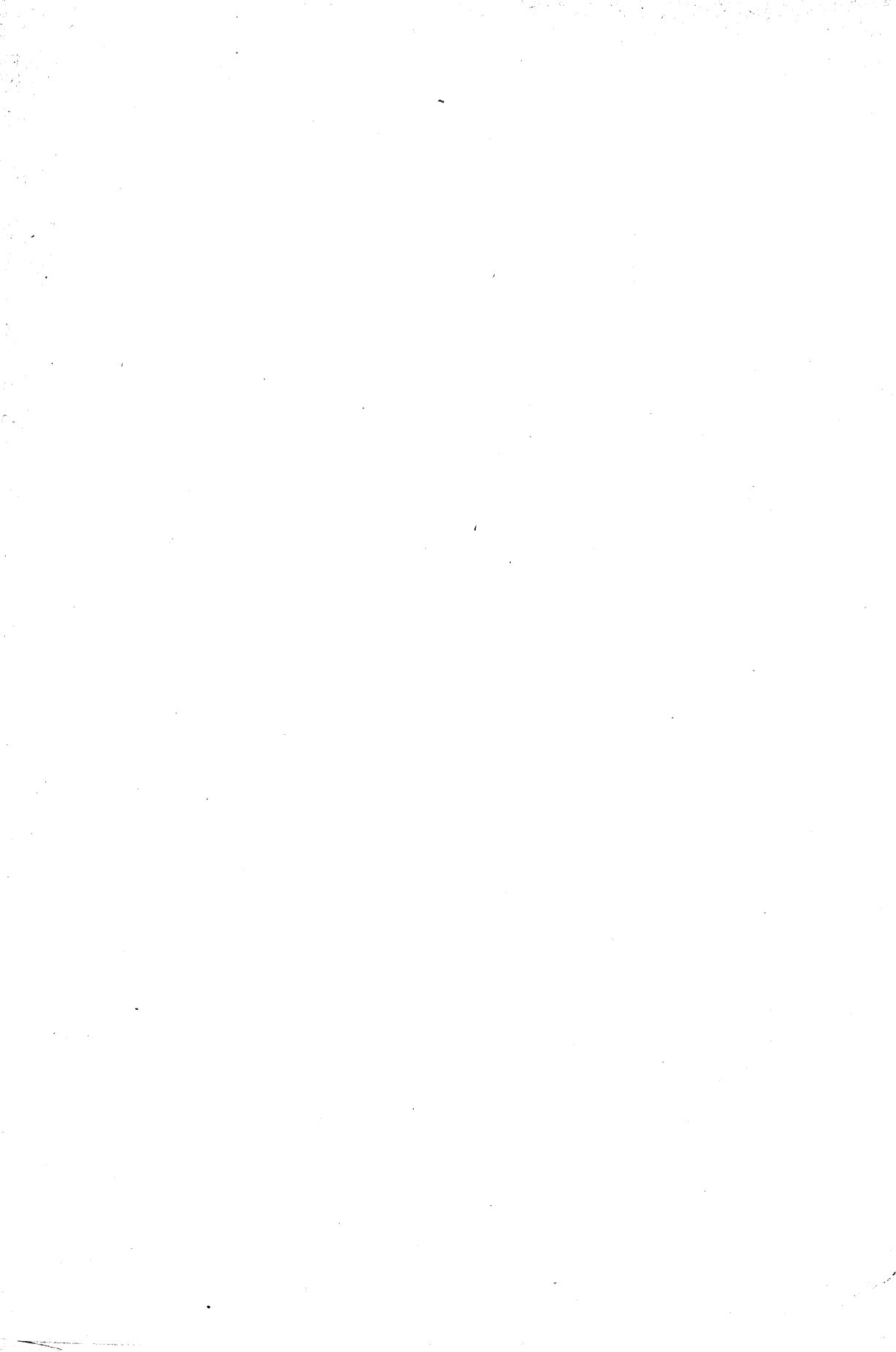

ERRORI DI STAMPA E CORREZIONI

Pag. 97 — Esami di licenza elementare superiore - col. 1^a - circondario di Udine - *invece di* 183
leggasi 188.

» 156 — Numero d'ordine 13 - *invece di* Maragatta *leggasi* Mocagatta.
