



rilevazione delle forze di lavoro

LUGLIO 1987

istat
istituto centrale
di statistica

collana d'informazione
anno 1987 n. 24

Al fine di favorire la diffusione e l'utilizzazione dei dati e delle informazioni l'ISTAT autorizza la riproduzione parziale o totale del contenuto del presente volume con la citazione della fonte.

Supplemento al Bollettino Mensile di Statistica

ISSN: 0390-6434

abete grafica s.p.a. - Roma - Contratto n. 82 del 16-7-87 - copie 1.300

INDICE

	Pagina
Avvertenze	7
Prosp. 1 - Dati retrospettivi sui principali risultati della rilevazione	13

TAVOLE STATISTICHE

CAP. 1 - RISULTATI ANALITICI DELLA RILEVAZIONE DI LUGLIO 1987

DATI NAZIONALI

Tav. 1 - Popolazione secondo il sesso e la condizione	17
Tav. 2 - Forze di lavoro secondo il sesso, la condizione e la classe di età	18
Tav. 3 - Forze di lavoro secondo il sesso, la classe di età, il titolo di studio e la condizione	21
Tav. 4 - Occupati secondo il sesso, il settore di attività economica, la classe di età e la posizione nella professione	27
Tav. 5 - Occupati secondo il sesso, la posizione nella professione, il settore di attività economica, il titolo di studio e lo stato civile	28
Tav. 6 - Occupati secondo il sesso, la condizione dichiarata, il settore di attività economica e la posizione nella professione	31
Tav. 7 - Occupati secondo il ramo di attività economica, la posizione nella professione e il sesso	34
Tav. 8 - Occupati secondo il sesso, il settore di attività economica o la classe di età e la posizione nella professione o il tipo di orario di lavoro o il tipo di attività	35
Tav. 9 - Occupati secondo il settore di attività economica, il carattere permanente o meno dell'occupazione, il tipo di orario di lavoro e il sesso	38
Tav. 10 - Occupati secondo il sesso, il settore di attività economica e gli orari di lavoro effettivo o abituale e le ragioni della diversità tra i due orari	39
Tav. 11 - Occupati alle dipendenze secondo il sesso, il settore di attività economica, gli orari di lavoro effettivo e abituale e le ragioni della diversità tra i due orari	40
Tav. 12 - Occupati che nelle ultime settimane hanno frequentato corsi scolastici o di formazione professionale secondo il sesso, il settore di attività economica e la classe di età	41
Tav. 13 - Occupati con attività principale o unica nella settimana di riferimento secondo il sesso, il settore di attività economica, la classe di ore di lavoro effettuate e la posizione nella professione	42
Tav. 14 - Ore di lavoro effettuate nella settimana di riferimento nell'attività principale o unica secondo il ramo di attività economica, la posizione nella professione e il sesso degli occupati	43
Tav. 15 - Occupati con una o più attività secondarie nel corso dell'anno o della settimana di riferimento secondo il settore economico e la posizione nella professione dell'attività principale o la classe di età e il sesso	44
Tav. 16 - Occupati con una o più attività secondarie nella settimana di riferimento secondo il sesso, il settore economico dell'attività principale, la classe di ore di lavoro effettuate in una o più attività secondarie e la posizione nella professione dell'attività principale	45
Tav. 17 - Occupati con attività (principale e secondarie) nella settimana di riferimento secondo il sesso, il settore economico dell'attività principale o unica, la classe di ore di lavoro effettuate in tutte le attività (principale e secondarie) e la posizione nella professione dell'attività principale o unica	46
Tav. 18 - Ore di lavoro effettuate nella settimana di riferimento in tutte le attività (principale e secondarie) secondo il sesso, il settore economico dell'attività principale o unica, la classe di ore effettuate in tutte le attività e la posizione nella professione dell'attività principale o unica degli occupati	47
Tav. 19 - Occupati in cerca di lavoro secondo il sesso, il settore di attività economica e lo stato civile o la classe di età o la posizione nella professione o il tipo di occupazione cercata o la disponibilità immediata a lavorare o il tipo di azione di ricerca compiuta	48

	Pagina
Tav. 20 - Occupati in cerca di lavoro secondo il numero delle azioni di ricerca compiute, l'intervallo trascorso dall'ultima azione compiuta e il sesso	49
Tav. 21 - Persone in cerca di occupazione secondo il sesso, la condizione dichiarata e lo stato civile o il tipo di occupazione cercata o il tipo di azione di ricerca compiuta	51
Tav. 22 - Giovani in età di 14-29 e di 14-24 anni in cerca di occupazione secondo il sesso, la condizione dichiarata e lo stato civile o il tipo di occupazione cercata o il tipo di azione di ricerca compiuta	53
Tav. 23 - Persone in cerca di occupazione secondo il sesso, l'età, la condizione dichiarata e il numero delle azioni di ricerca compiute o l'intervallo trascorso dall'ultima azione compiuta o la durata della ricerca o la condizione al momento in cui ha cominciato a cercare lavoro	56
Tav. 24 - Persone in cerca di occupazione dichiaratesi iscritte all'Ufficio Pubblico di Collocamento secondo il sesso, l'età, la condizione dichiarata e il numero delle azioni di ricerca compiute o l'intervallo trascorso dall'ultima azione compiuta o la durata della ricerca	59
Tav. 25 - Persone in cerca di occupazione secondo il sesso, l'età, la condizione dichiarata e il titolo di studio o la frequenza a corsi scolastici o di formazione professionale o l'obiettivo del corso	62
Tav. 26 - Durata media della ricerca dell'occupazione secondo la condizione dichiarata, il sesso, e il titolo di studio o la classe di età delle persone in cerca di occupazione	65
Tav. 27 - Persone non occupate con precedenti lavorativi secondo il sesso, l'epoca e il motivo di cessazione o il settore e la posizione nella professione dell'ultima occupazione posseduta	66
Tav. 28 - Persone non occupate aventi meno di 50 anni di età con precedenti lavorativi secondo il sesso, l'epoca e il motivo di cessazione o il settore e la posizione nella professione dell'ultima occupazione posseduta	67
Tav. 29 - Non forze di lavoro in età di 14 anni e oltre secondo il sesso, la classe di età, la condizione e la disponibilità a lavorare	68
Tav. 30 - Non forze di lavoro in età di 14 anni e oltre secondo il sesso, la classe di età, il titolo di studio e la disponibilità a lavorare	71
Tav. 31 - Non forze di lavoro in età di 14-70 anni secondo la classe di età, il motivo della non ricerca dell'occupazione e il sesso	74
Tav. 32 - Non forze di lavoro in età 14-70 anni secondo il titolo di studio o la condizione, il motivo della non ricerca dell'occupazione e il sesso	75
Tav. 33 - Non forze di lavoro in età di 14-70 anni disposte a svolgere un'attività lavorativa secondo la classe di età, il motivo della non ricerca dell'occupazione e il sesso	76
Tav. 34 - Non forze di lavoro in età di 14-70 anni disposte a svolgere un'attività lavorativa secondo il titolo di studio o la condizione, il motivo della non ricerca dell'occupazione e il sesso	77
Tav. 35 - Non forze di lavoro in età di 14-70 anni non aventi possibilità o interesse a lavorare secondo la classe di età, il motivo della non ricerca dell'occupazione e il sesso	78
Tav. 36 - Non forze di lavoro in età di 14-70 anni non aventi possibilità o interesse a lavorare secondo il titolo di studio o la condizione, il motivo della non ricerca dell'occupazione e il sesso	79

DATI RIPARTIZIONALI

Tav. 37 - Popolazione secondo la condizione, la ripartizione geografica o il tipo di Comune e il sesso	80
Tav. 38 - Popolazione in età di 14 anni e oltre secondo la ripartizione geografica, il sesso, la classe di età, il titolo di studio e la condizione	81
Tav. 39 - Occupati secondo la condizione dichiarata, il settore di attività economica, la ripartizione geografica o il tipo di Comune e il sesso	87
Tav. 40 - Occupati alle dipendenze secondo la condizione dichiarata, il settore di attività economica, la ripartizione geografica o il tipo di Comune e il sesso	88
Tav. 41 - Occupati con attività (principale o secondarie) nella settimana di riferimento secondo il sesso, il settore economico della attività principale o unica, la classe di ore di lavoro effettuate in tutte le attività (principale e secondarie) e la ripartizione geografica	89
Tav. 42 - Ore di lavoro effettuate nella settimana di riferimento in tutte le attività (principale e secondarie) secondo il sesso, il settore economico dell'attività principale o unica, la classe di ore effettuate in tutte le attività e la ripartizione geografica degli occupati	90

DATI REGIONALI

	Pagina
Tav. 43 - Popolazione secondo la condizione, la regione e il sesso	91
Tav. 44 - Popolazione di 14 anni e oltre, forze di lavoro e occupati secondo il sesso, la classe di età e la regione	92
Tav. 45 - Occupati secondo la posizione nella professione, il settore di attività economica, la regione o la ripartizione geografica o il tipo di Comune e il sesso	95
Tav. 46 - Occupati secondo la posizione nella professione, il settore di attività economica, la regione o la ripartizione geografica o il tipo di Comune e il sesso o la condizione dichiarata	96
Tav. 47 - Occupati secondo il sesso, la posizione nella professione, il carattere permanente o temporaneo dell'occupazione, la regione o la ripartizione geografica o il tipo di Comune e il settore di attività economica	100
Tav. 48 - Occupati secondo il sesso, gli orari di lavoro effettivo e abituale nell'attività principale o unica, la regione o la ripartizione geografica o il tipo di Comune e il settore di attività economica	106
Tav. 49 - Ore di lavoro effettuate nella settimana di riferimento nell'attività principale o unica secondo il sesso degli occupati, gli orari di lavoro effettivo e abituale, la regione o la ripartizione geografica o il tipo di Comune e il settore di attività economica	108
Tav. 50 - Occupati alle dipendenze secondo il sesso, gli orari di lavoro effettivo e abituale nell'attività principale o unica, la regione o la ripartizione geografica o il tipo di Comune e il settore di attività economica	110
Tav. 51 - Ore di lavoro effettuate nella settimana di riferimento nell'attività principale o unica secondo il sesso degli occupati alle dipendenze, gli orari di lavoro effettivo e abituale, la regione o la ripartizione geografica o il tipo di Comune e il settore di attività economica	112

FLUSSI

Tav. 52 - Popolazione secondo il sesso e la condizione: modifiche strutturali tra due rilevazioni successive o tra due rilevazioni corrispondenti di due anni successivi	114
--	-----

AVVERTENZE

1. GENERALITÀ

La rilevazione delle forze di lavoro è effettuata dall'Istituto Centrale di Statistica con periodicità trimestrale nei mesi di gennaio, aprile, luglio e ottobre e viene realizzata con la tecnica del campione.

In base a tale tecnica vengono in primo luogo indicati i Comuni nei quali effettuare la rilevazione (primo stadio di campionamento). I Comuni capoluoghi di provincia e quelli aventi una popolazione non inferiore a 20.000 abitanti vengono inclusi tutti nel campione; i rimanenti Comuni, invece, vengono stratificati sulla base della zona altimetrica di appartenenza (montagna, collina, pianura) e dell'attività economica prevalente (agricoltura, industria, altre attività). Da ciascuno strato viene quindi estratto un Comune, con probabilità di sorteggio proporzionale al suo peso demografico, a rappresentare lo strato nel campione. Nei Comuni-campione viene successivamente effettuata la scelta delle famiglie da rilevare (secondo stadio di campionamento) mediante estrazione sistematica, dall'anagrafe comunale, di una prefissata percentuale di famiglie. La raccolta dei dati presso le famiglie estratte ha luogo nella settimana successiva a quella di riferimento ed è effettuata da rilevatori comunali mediante la compilazione di un apposito questionario, mod. ISTAT/P/70.

Tale modello, adottato a partire dal gennaio 1984, è più ampio del precedente, e allineato agli standards della CEE ed ha permesso di meglio approfondire alcuni aspetti del mercato del lavoro.

Ad ogni indagine trimestrale il campione delle famiglie viene rinnovato per metà; il campione dei Comuni con popolazione inferiore a 20.000 abitanti viene anch'esso parzialmente rinnovato ogni anno in occasione dell'indagine estiva. Il piano di rotazione assicura che in ciascun Comune il campione di ogni indagine comprenda per metà le stesse famiglie intervistate nell'indagine precedente e per metà famiglie intervistate nella corrispondente rilevazione dell'anno precedente.

I risultati ottenuti dal campione vengono, ad ogni rilevazione, riportati, strato per strato, al totale della popolazione residente al netto dei membri permanenti delle convivenze. Il riporto è fatto distintamente per i due sessi; la popolazione residente alla data di rilevazione viene preventivamente calcolata estrapolando i più recenti dati in possesso dell'Istituto.

A partire dal gennaio 1984 la popolazione di riferimento è stata adeguata ai risultati del censimento demografico del 1981; di conseguenza i dati riportati nel presente volume non sono comparabili con quelli pubblicati precedentemente al 1984.

È iniziato nel 1984 ed è stato completato nel 1985 l'aggiornamento della base campionaria e della stratificazione dei Comuni sulla scorta delle risultanze del Censimento 1981. Detto aggiornamento è stato introdotto con la rilevazione del luglio 1984 in circa due terzi delle provincie e con la rilevazione di luglio 1985 nelle restanti provincie.

Nel 1986, con la rilevazione di luglio è stato aggiunto nel questionario un nuovo quesito, rivolto a tutti gli intervistati, sulla eventuale iscrizione nelle liste dei disoccupati presso l'ufficio pubblico di collocamento. A partire dallo stesso mese, la definizione statistica di «persona in cerca di occupazione» ha subito una lieve modifica, per essere adeguata alle norme concordate in sede internazionale (a). Di conseguenza si sta ricostruendo la serie storica di detto aggregato, in modo da rendere i dati dei trimestri pregressi omogenei a quelli di luglio 1986 e dei trimestri successivi.

Il campione di base è formato attualmente da circa 1.500 Comuni e 82.000 famiglie distribuiti su tutto il territorio nazionale. Esso è stato ampliato in alcune regioni (Piemonte, Lombardia, Friuli-V.G., Emilia-Romagna, Marche e Campania) fino a comprendere complessivamente circa 2.000 Comuni e 130.000 famiglie.

L'ampliamento del campione ha portato modifiche nel numero e nella struttura dei Comuni estratti e nel numero delle famiglie rilevate. In particolare, allo scopo di ottenere una maggiore rappresentatività territoriale, nelle suddette regioni e provincie sono stati assimilati ai Comuni capoluoghi con popolazione non inferiore a 20.000 abitanti anche Comuni com-

(a) In particolare, vengono eliminate dall'aggregato le persone che si dichiarano in cerca di occupazione, ma ad una successiva domanda rispondono di non avere ancora iniziato la ricerca.

presi nella fascia tra 10.000 e 20.000 ed eccezionalmente anche Comuni della fascia inferiore importanti sul piano provinciale.

I dati riportati nelle tavole si riferiscono alla popolazione residente delle famiglie al netto delle persone temporaneamente emigrate all'estero e riflettono, di norma, la situazione della prima settimana del mese priva di festività intermedie; per alcuni caratteri (età, stato civile, titolo di studio, ecc.) i dati fanno riferimento al venerdì di detta settimana.

I dati ripartizionali e regionali si riferiscono alle persone con dimora di fatto nel territorio interessato, persone, cioè, che vi dimorano *abitualmente* ancorché risultino anagraficamente residenti in altra ripartizione o regione.

La classificazione adottata per le attività economiche è la Nomenclatura delle Attività economiche delle Comunità Europee (N.A.C.E.) utilizzata nel quadro della contabilità nazionale.

In tutte le tavole le cifre assolute, salvo diversa indicazione, sono espresse in *migliaia* di unità.

A causa degli arrotondamenti al migliaio effettuati direttamente dal computer, uno stesso aggregato può presentare cifre diverse (qualche unità in più o in meno) da tavola a tavola; inoltre, nell'ambito di ciascuna tavola, non sempre si trova realizzata la quadratura orizzontale e verticale.

2. DEFINIZIONI E CLASSIFICAZIONI

Le definizioni adottate per i vari aggregati corrispondono in linea generale a quelle raccomandate dagli Enti internazionali, in particolare dal Bureau International du Travail (B.I.T.)

Forze di lavoro (FL). - Comprendono gli occupati e le persone in cerca di occupazione.

Occupati - comprendono le persone in età di 14 anni e più che:

— hanno dichiarato di possedere un'occupazione, anche se nella settimana di riferimento non hanno svolto attività lavorativa per qualsiasi motivo (nelle tavole vengono indicate come «occupati dichiarati»);

— hanno indicato una condizione diversa da occupato, ma hanno tuttavia effettuato almeno un'ora di lavoro nella settimana di riferimento (nelle tavole vengono indicate come «altre persone con attività lavorativa»).

Nell'ambito degli occupati vengono evidenziati i

sottoccupati, cioè coloro che nella settimana di riferimento hanno svolto un orario di lavoro effettivo inferiore a quello abituale per ragioni economiche, vale a dire imputabili alla mancanza di una maggiore domanda di lavoro, oppure lavorano a tempo parziale perché non hanno potuto trovare un'occupazione a tempo pieno.

Persone in cerca di occupazione - comprendono:

— i *disoccupati*, ossia le persone in età di 14 anni e più che hanno perduto una precedente occupazione alle dipendenze per licenziamento, fine di un lavoro a tempo determinato, dimissioni; non hanno effettuato neppure un'ora di lavoro nella settimana di riferimento ed hanno dichiarato esplicitamente:

a) di essere alla ricerca di un'occupazione alle dipendenze e di essere *immediatamente disponibili* per lavorare;

b) che inizieranno in epoca successiva all'indagine un lavoro alle dipendenze ed hanno già trovato il posto;

c) che inizieranno in epoca successiva all'indagine un'attività in proprio ed hanno già predisposto i mezzi per esercitarla.

— le *persone in cerca di prima occupazione*, ossia le persone in età di 14 anni e più che non hanno mai esercitato un'attività lavorativa oppure l'hanno esercitata in proprio, oppure ancora, hanno smesso volontariamente di lavorare per un periodo di tempo non inferiore ad un anno, e si trovano in una delle seguenti situazioni:

a) sono alla ricerca di un'occupazione alle dipendenze e sono *immediatamente disponibili* per lavorare;

b) inizieranno in epoca successiva all'indagine un lavoro alle dipendenze ed hanno già trovato il posto;

c) inizieranno in epoca successiva all'indagine un'attività in proprio ed hanno già predisposto i mezzi per esercitarla.

I disoccupati e le persone in cerca di prima occupazione dichiaratisi tali al quesito riguardante la condizione, che hanno manifestato soltanto l'intenzione di esercitare un lavoro in proprio e non hanno ancora predisposto i mezzi per esercitarlo, vengono classificati tra le altre persone in cerca di lavoro (vedi oltre);

— le *altre persone in cerca di lavoro*, ossia le persone in età di 14 anni e più che si sono dichiarate non forze di lavoro (casalinga, studente, ritirato dal lavoro,

ecc.), ma ad una successiva domanda della stessa intervista hanno affermato di cercare un'occupazione e di essere immediatamente disponibili per lavorare.

Sono anche inclusi in questo gruppo i disoccupati dichiaratisi tali che hanno perso il lavoro per motivi diversi da licenziamento, fine di un lavoro a tempo determinato, dimissioni.

Non forze di lavoro (NFL). - Comprendono le persone che hanno dichiarato di essere in una delle condizioni qui di seguito definite e di non aver svolto alcuna attività lavorativa né di aver cercato lavoro nella settimana di riferimento:

casalinga, chi si dedica prevalentemente alla cura della propria casa; *studente*, chi si dedica prevalentemente allo studio; *ritirato dal lavoro*, chi ha cessato un'attività lavorativa per raggiunti limiti di età, invalidità od altra causa; *inabile*, chi è fisicamente impossibilitato a svolgere attività lavorativa; *servizio di leva*, chi assolve gli obblighi di leva; *altra persona non appartenente alle forze di lavoro* chi si trova in condizione diversa da quelle sopra elencate, compresa la popolazione in età fino a 13 anni.

Età - Le classi di età fanno riferimento agli anni compiuti e pertanto vanno intese come segue:

fino a 13 anni: dalla nascita al giorno precedente il 14° compleanno;

14-19 anni: dal giorno del 14° compleanno al giorno precedente il 20° compleanno;

20-24 anni: dal giorno del 20° compleanno al giorno precedente il 25° compleanno;

.....
65 anni e oltre: dal giorno del 65° compleanno in poi.

Titolo di studio - Viene rilevato il più elevato titolo di studio conseguito. Sono considerate fornite di *licenza elementare* anche le persone che hanno conseguito il certificato di proscioglimento anteriormente alla sua abolizione. *Analfabeta* è chi non sa né leggere né scrivere oppure sa solo leggere o solo scrivere.

Ripartizioni - Oltre le 20 regioni, vengono indicate in alcune tavole le «ripartizioni geografiche» che vanno intese come segue:

- I. Italia Nord-Occidentale: Piemonte, Valle d'Aosta, Lombardia, Liguria;
- II. Italia Nord-Orientale: Tre Venezie, Emilia-Romagna;
- III. Italia Centrale: Toscana, Umbria, Marche, Lazio;
- IV. Italia Meridionale e Insulare: Abruzzi, Molise, Campania, Puglia, Basilicata, Calabria, Sicilia, Sardegna.

Posizione nella professione - Le posizioni nella professione considerate sono:

1. Imprenditori e liberi professionisti
2. Lavoratori in proprio
3. Coadiuvanti
4. Dirigenti e impiegati
5. Operai e assimilati

I raggruppamenti di posizione talvolta operati nelle tavole vanno intesi come segue:

- a) indipendenti (posizioni 1, 2 e 3);
- b) dipendenti o «alle dipendenze» (posizioni 4 e 5).

Rami di attività economica - I rami di attività economica sono:

1. Agricoltura (foreste, caccia e pesca)
2. Energia
3. Industrie di trasformazione
4. Industrie delle costruzioni e dell'installazione di impianti
5. Commercio, alberghi e pubblici esercizi (comprese le officine e botteghe di riparazione di beni di consumo)
6. Trasporti e comunicazioni
7. Credito, assicurazione e servizi per le imprese
8. Amministrazione pubblica ed altri servizi

I raggruppamenti di ramo operati in alcune tavole vanno intesi come segue:

- a) Agricoltura (foreste, caccia e pesca) (ramo 1)
- b) Industrie (rami da 2 a 4)
- c) Altre attività (rami da 5 a 8).

3. FLUSSI DI POPOLAZIONE

Poiché l'indagine trimestrale sulle forze di lavoro utilizza un campione rotante che mantiene uguale la metà circa delle famiglie-campione sia da un trimestre all'altro sia nelle indagini corrispondenti, cioè condotte nello stesso trimestre in due anni successivi, è possibile confrontare le dichiarazioni rese dalle stesse persone in tempi diversi e dedurre i cambiamenti di status. Tali cambiamenti possono essere interpretati come flussi di persone da una situazione a un'altra nel periodo considerato. L'elaborazione, consistente nell'accoppiamento di schede relative alle stesse persone e nella compilazione di matrici che mostrano le modificazioni strutturali della popolazione, è già stata effettuata per il periodo 1971-1976. Dopo un'interruzione dovuta alla ristrutturazione dell'indagine sulle forze di lavoro e all'affinamento delle tecniche impie-

gate, la suddetta elaborazione è stata ripresa. La metodologia usata e le serie retrospettive a partire da gennaio 1979 sono state pubblicate sul Supplemento al Bollettino mensile di statistica n. 15 del 1981.

Le matrici di transizioni da una situazione all'altra, sia per intervalli trimestrali sia per intervalli annuali, si presentano, oltre che dettagliate per sesso, sotto forma di cifre assolute, coefficienti orizzontali e coefficienti verticali.

In generale le matrici vanno lette nel seguente modo. Per riga sono riportate per ciascuna modalità indicata nel colonnino i flussi di uscita verso le condizioni indicate nella testata. Il totale di riga costituisce lo stock iniziale, di cui una parte permane nella stessa condizione e si ritrova nella casella della diagonale. Per colonna sono riportati i flussi di entrate in ciascuna condizione indicata nella testata, provenienti da quelle indicate nel colonnino. Il totale di colonna costituisce lo stock finale, di cui una parte si trovava nella stessa condizione fin dall'inizio del periodo di osservazione, come risulta dalla cifra inserita nella casella della diagonale.

Poiché per riga si ha la distribuzione dello stock iniziale secondo le condizioni in cui le persone si rilevano alla fine del periodo osservato, la stessa in caso di permanenza e le altre, diverse da quella iniziale, in caso di cambiamento, le percentuali sul totale di riga esprimono in termini relativi l'entità dello stock iniziale che non ha cambiato condizione e l'importanza delle uscite nelle loro varie direzioni. I coefficienti orizzontali così calcolati sono interpretabili, perciò, come tassi di uscita dalla situazione iniziale e come tasso di permanenza nella stessa situazione per il coefficiente che si trova nella casella sulla diagonale della matrice, alla congiunzione di riga e colonna relative alla stessa condizione.

I corrispondenti coefficienti verticali calcolabili come percentuali dei dati di colonna sul loro totale sono a loro volta interpretabili come tassi di entrata nella nuova situazione, riferendosi alla struttura dello stock alla fine del periodo secondo la condizione di provenienza. Anche in questo caso il coefficiente che si trova nella casella sulla diagonale è un tasso di permanenza nello stesso stato, riferito questa volta non già allo stock di partenza bensì a quello di arrivo.

In altre parole, il coefficiente orizzontale è assimilabile alla probabilità di passaggio da uno stato di origine ad un qualunque stato di arrivo in una matrice di transizione; mentre il coefficiente verticale ha significato analogo a quello di un coefficiente tecnico di una matrice intersettoriale di beni e servizi e fornisce la percentuale di contributo dato allo stock finale relativo ad una certa modalità fornito dai vari stocks iniziali relativi a tutte le modalità.

4. GRADO DI ATTENDIBILITÀ DEI RISULTATI

I risultati delle rilevazioni delle forze di lavoro, in quanto ottenuti da un campione di famiglie, possono differire da quelli che si sarebbero ottenuti da una rilevazione completa, ossia estesa a tutto l'universo delle famiglie residenti in Italia. Data, peraltro, la rigorosa casualità della scelta del campione è possibile conoscere il grado di attendibilità dei risultati delle rilevazioni (numero degli occupati, dei disoccupati, ecc.) potendosi determinare, in termini probabilistici, l'ordine di grandezza degli scarti che essi presentano nei confronti dei risultati che si sarebbero ottenuti con una rilevazione completa.

È noto infatti dalla teoria dei campioni che il risultato \hat{Y} ottenuto da una rilevazione campionaria differisce da quello Y ottenibile da una rilevazione completa per uno scarto non superiore nel 68% circa dei casi ad S , nel 95% circa dei casi a $2S$ e nel 99% circa dei casi a $2,5S$, essendo S uno specifico scarto teorico assoluto, determinabile con opportuno procedimento di calcolo.

La conoscenza degli scarti teorici assoluti S relativi ai risultati delle singole indagini campionarie permette quindi di determinare, attorno ad essi, gli intervalli — detti *intervalli di attendibilità* — entro i quali, con una prefissata probabilità (68%, 95%, 99%...) risultano compresi i valori che si sarebbero ottenuti con una rilevazione completa. Per questo motivo nella Tab. 1 sono riportati i valori dello scarto teorico assoluto in funzione sia della grandezza dei dati ottenuti dall'indagine campionaria, sia del sesso e della circoscrizione territoriale di riferimento.

Dall'esame dei valori degli scarti probabilistici si può rilevare che in generale essi risultano percentualmente tanto più piccoli quanto più grandi sono le stime cui si riferiscono. Così, ad esempio, una modalità che faccia registrare a livello Italia una frequenza di 1.000.000 di unità per i maschi presenta uno scarto probabilistico (13.950) pari all'1,4% della stima, mentre, per una modalità che faccia registrare, sempre per i maschi, una frequenza pari a 50.000 unità, lo scarto (3.600) sale al 7,2%. In conseguenza, si può affermare che le stime dei livelli dei vari aggregati, anche su piano ripartizione e regionale, presentano un sufficiente grado di attendibilità, purché le analisi siano limitate agli aggregati di una certa entità. La situazione cambia quando si tratti di valutare le differenze che si registrano fra stime relative ad uno stesso aggregato risultanti da due rilevazioni eseguite in mesi corrispondenti di due anni consecutivi. Infatti, dette differenze, specialmente quando si riferiscono alle singole re-

Tabella n. 1 - Scarto teorico assoluto delle stime nazionali e regionali ottenute da una singola rilevazione trimestrale

STIMA Y	ITALIA		REGIONI (a)			
	Maschi S ₁	Femmine S ₂	Maschi S ₃	FEMMINE		Gruppo II S ₅
				Gruppo I S ₄		
10.000	—	—	1.100	1.050		1.000
20.000	2.350	1.950	1.660	1.550		1.550
30.000	2.850	2.400	2.000	2.000		2.050
40.000	3.250	2.800	2.350	2.350		2.450
50.000	3.600	3.100	2.650	2.700		2.850
75.000	4.300	3.800	3.250	3.400		3.750
100.000	4.900	4.400	3.800	4.050		4.550
150.000	5.900	5.400	4.750	5.100		6.000
200.000	6.700	6.200	5.550	6.050		7.250
250.000	7.450	6.950	6.250	6.900		8.450
300.000	8.100	7.600	6.850	7.650		9.550
400.000	9.200	8.800	8.000	9.100		11.600
500.000	10.200	9.800	9.000	10.350		13.450
750.000	12.250	12.050	11.200	13.150		17.650
1.000.000	13.950	13.900	13.050	15.500		21.400
1.250.000	15.450	15.500	14.700	17.700		—
1.500.000	16.800	17.000	16.250	19.750		—
1.750.000	18.000	18.350	17.600	21.600		—
2.000.000	19.150	19.600	18.950	23.350		—
3.000.000	23.050	24.000	23.500	—		—
5.000.000	29.050	31.000	30.900	—		—
7.500.000	34.950	37.950	—	—		—
10.000.000	39.850	43.800	—	—		—
15.000.000	47.900	—	—	—		—
20.000.000	55.950	—	—	—		—

(a) Gli scarti teorici risultano differenziati nelle diverse circoscrizioni territoriali a causa della diversa numerosità dei campioni in esse impiegati. — Le regioni del primo gruppo sono: Piemonte, Lombardia, Trentino A.A., Veneto, Lazio, Campania, Sicilia. — Le regioni del secondo gruppo sono: Valle d'Aosta, Friuli V.G., Liguria, Emilia-Romagna, Toscana, Umbria, Abruzzi, Molise, Puglia, Basilicata, Calabria, Sardegna.

gioni, risultano relativamente piccole in valore assoluto e pertanto soggette ad un elevato errore probabilistico. Da ciò consegue che *le stime delle variazioni risultanti dalle rilevazioni possono largamente differire dalle variazioni effettive e quindi non consentono in generale di misurare queste ultime con la necessaria approssimazione.*

SEGNI CONVENZIONALI

Nelle tavole vengono adoperati i segni convenzionali... oppure — quando il fenomeno non esiste, ovvero esiste e viene rilevato ma i casi non si sono verificati o non raggiungono la metà della cifra dell'ordine minimo considerato.



Prospetto 1 - Dati retrospettivi sui principali risultati della rilevazione delle forze di lavoro

A - Popolazione e forze di lavoro

DATE DI RIFERIMENTO	FORZE DI LAVORO								NON FORZE DI LAVORO IN ETÀ LAVORATIVA		NON FORZE DI LAVORO IN ETÀ NON LAVORATIVA	POPOLA- ZIONE
	OCCUPATI			PERSONE IN CERCA DI OCCUPAZIONE				TOTALE	N.	di cui, disposte a lavorare a particolari condizioni		
	Dichia- rati	Altre persone con attività lavo- rative	Totale	Disoc- cupati	In cerca di 1ª oc- cupazione	Altre persone in cerca di lavoro	Totale					
1984												
Gennaio . . .	19.561	843	20.404	550	1.167	697	2.414	22.819	18.734	900	14.749	56.301
Aprile	19.620	773	20.394	455	1.110	705	2.270	22.664	18.958	745	14.704	56.325
Luglio	20.050	805	20.855	430	1.104	700	2.234	23.088	18.576	752	14.666	56.331
Ottobre	20.109	753	20.862	427	1.162	709	2.298	23.160	18.589	691	14.672	56.420
1985												
Gennaio	19.854	566	20.420	529	1.224	644	2.398	22.818	19.021	747	14.667	56.506
Aprile	19.987	610	20.597	457	1.163	654	2.273	22.870	18.986	679	14.644	56.500
Luglio	20.248	784	21.032	414	1.215	730	2.360	23.392	18.563	774	14.515	56.469
Ottobre	20.098	794	20.892	471	1.258	766	2.495	23.387	18.554	725	14.574	56.514
1986												
Gennaio	20.084	592	20.676	529	1.285	784	2.597	23.273	18.759	742	14.478	56.510
Aprile	20.098	596	20.693	507	1.262	775	2.545	23.238	18.960	682	14.356	56.555
Luglio	20.290	717	21.009	456	1.288	785	2.530	23.537	18.765	793	14.308	56.610
Ottobre	20.231	818	21.049	511	1.347	913	2.771	23.820	18.536	716	14.274	56.630
1987												
Gennaio	20.111	612	20.723	582	1.305	916	2.803	23.526	18.773	724	14.333	56.632
Aprile	20.071	601	20.671	558	1.291	876	2.725	23.397	18.913	685	14.325	56.635
Luglio	20.329	720	21.049	520	1.400	951	2.871	23.920	18.551	753	14.216	56.687

B - Occupati

DATE DI RIFERIMENTO	AGRICOLTURA			INDUSTRIA			ALTRE ATTIVITÀ			TOTALE		
	Dipen- denti	Indipen- denti	Totale	Dipen- denti	Indipen- denti	Totale	Dipen- denti	Indipen- denti	Totale	Dipen- denti	Indipen- denti	Totale
1984												
Gennaio . . .	840	1.558	2.398	5.901	1.195	7.097	7.565	3.344	10.909	14.306	6.098	20.404
Aprile	854	1.535	2.389	5.921	1.139	7.060	7.506	3.440	10.945	14.281	6.113	20.394
Luglio	872	1.566	2.439	5.893	1.150	7.043	7.867	3.505	11.373	14.633	6.222	20.855
Ottobre	925	1.552	2.477	5.810	1.145	6.955	7.937	3.494	11.430	14.672	6.190	20.862
1985												
Gennaio	797	1.369	2.166	5.748	1.137	6.885	7.928	3.442	11.370	14.473	5.947	20.420
Aprile	819	1.440	2.259	5.774	1.130	6.904	7.979	3.455	11.434	14.573	6.024	20.597
Luglio	877	1.499	2.376	5.747	1.145	6.892	8.157	3.608	11.764	14.780	6.252	21.032
Ottobre	933	1.449	2.382	5.732	1.156	6.888	8.099	3.524	11.622	14.764	6.128	20.892
1986												
Gennaio	829	1.397	2.226	5.674	1.115	6.789	8.093	3.568	11.661	14.596	6.079	20.676
Aprile	807	1.361	2.168	5.713	1.150	6.863	8.169	3.493	11.662	14.689	6.004	20.693
Luglio	785	1.476	2.261	5.630	1.189	6.819	8.290	3.638	11.929	14.705	6.302	21.009
Ottobre	890	1.420	2.310	5.619	1.195	6.814	8.316	3.609	11.924	14.828	6.224	21.049
1987												
Gennaio	775	1.371	2.147	5.558	1.142	6.700	8.294	3.581	11.876	14.628	6.095	20.723
Aprile	783	1.377	2.161	5.527	1.141	6.668	8.268	3.575	11.843	14.578	6.093	20.671
Luglio	812	1.401	2.214	5.639	1.149	6.788	8.383	3.664	12.047	14.835	6.214	21.049



TAVOLE STATISTICHE

**RISULTATI ANALITICI
DELLA RILEVAZIONE DI LUGLIO 1987**



Tavola 1 - Popolazione secondo il sesso e la condizione

CONDIZIONI	CIFRE ASSOLUTE			COMPOSIZIONE % PER CONDIZIONE			F
	Maschi	Femmine	Maschi e femmine	Maschi	Femmine	Maschi e femmine	MF
1. PERSONE APPARTENENTI ALLE FORZE DI LAVORO	15.233	8.687	23.920	55,2	29,9	42,2	36,3
1.1. OCCUPATI	13.989	7.060	21.049	50,7	24,3	37,1	33,5
1.1.1. CHE HANNO DICHIARATO DI ESSERE OCCUPATI	13.595	6.733	20.329	49,3	23,1	35,9	33,1
1.1.2. CHE NON HANNO DICHIARATO DI ESSERE OCCUPATI MA HANNO AFFERMATO DI AVER SVOLTO ORE DI LAVORO NELLA SETTIMANA DI RIFERIMENTO	394	327	720	1,4	1,1	1,3	45,4
1.2. PERSONE IN CERCA DI OCCUPAZIONE	1.244	1.627	2.871	4,5	5,6	5,1	56,7
1.2.1. CHE HANNO DICHIARATO DI ESSERE DISOCCUPATI O IN CERCA DI PRIMA OCCUPAZIONE	981	939	1.920	3,6	3,2	3,4	48,9
- DISOCCUPATI	291	229	520	1,1	0,8	0,9	44,0
- PERSONE IN CERCA DI PRIMA OCCUPAZIONE	690	710	1.400	2,5	2,4	2,5	50,7
1.2.2. CHE HANNO DICHIARATO DI ESSERE IN CONDIZIONE NON PROFESSIONALE (CASALINGA, STUDENTE, RITIRATO DAL LAVORO, ECC.) MA AD UNA SUCCESSIVA DOMANDA DELLA STESSA INTERVISTA HANNO AFFERMATO DI CERCARE LAVORO	264	688	951	1,0	2,4	1,7	72,3
2. PERSONE NON APPARTENENTI ALLE FORZE DI LAVORO	12.366	20.401	32.767	44,8	70,1	57,8	62,3
2.1. PERSONE IN ETA' LAVORATIVA (14-70 ANNI)	5.664	12.887	18.551	20,5	44,3	32,7	69,5
2.1.1. CHE HANNO AFFERMATO DI NON CERCARE LAVORO MA RITENEVANO DI POTER SVOLGERE UN'ATTIVITA' LAVORATIVA A PARTICOLARI CONDIZIONI	166	587	753	0,6	2,0	1,3	77,9
2.1.2. CHE HANNO AFFERMATO DI NON CERCARE LAVORO, NON AVENDO POSSIBILITA' O INTERESSE A SVOLGERE UN'ATTIVITA' LAVORATIVA	5.498	12.300	17.798	19,9	42,3	31,4	69,1
2.2. PERSONE IN ETA' NON LAVORATIVA	6.702	7.514	14.216	24,3	25,8	25,1	52,9
2.2.1. RAGAZZI FINO A 13 ANNI	4.690	4.454	9.144	17,0	15,3	16,1	48,7
2.2.2. PERSONE DI 71 ANNI E OLTRE	2.011	3.060	5.071	7,3	10,5	8,9	60,3
TOTALE POPOLAZIONE	27.599	29.088	56.687	100,0	100,0	100,0	51,3

Tavola 3 - Forze di lavoro secondo il sesso, la classe di età, il titolo di studio e la condizione - Cifre assolute - Maschi

TITOLI DI STUDIO	CLASSI DI ETÀ								Totale 14-70	71 e oltre	Totale
	14-19	20-24	25-29	30-39	40-49	50-59	60-64	65-70			
FORZE DI LAVORO											
SENZA TITOLO E LICENZA ELEMENTARE	104	156	230	896	1.632	1.749	384	122	5.273	80	5.354
LICENZA SCUOLA MEDIA INFERIORE	647	972	938	1.525	1.077	520	90	22	5.792	12	5.804
DIPLOMA SCUOLA MEDIA SUPERIORE	55	495	585	1.042	613	308	69	20	3.187	9	3.196
LAUREA	...	2	83	346	218	145	52	21	868	12	880
TOTALE	806	1.626	1.836	3.809	3.540	2.722	596	186	15.121	112	15.233
OCCUPATI IN COMPLESSO											
SENZA TITOLO E LICENZA ELEMENTARE	55	108	193	846	1.576	1.683	379	121	4.960	80	5.040
LICENZA SCUOLA MEDIA INFERIORE	413	781	845	1.471	1.062	514	88	22	5.196	12	5.208
DIPLOMA SCUOLA MEDIA SUPERIORE	20	331	515	1.015	607	305	68	20	2.880	8	2.888
LAUREA	...	1	67	337	218	145	52	21	841	12	853
TOTALE	488	1.221	1.620	3.668	3.463	2.647	587	184	13.878	111	13.989
OCCUPATI DICHIARATI											
SENZA TITOLO E LICENZA ELEMENTARE	51	104	187	832	1.556	1.637	336	89	4.792	40	4.833
LICENZA SCUOLA MEDIA INFERIORE	370	761	831	1.450	1.053	507	84	19	5.075	10	5.085
DIPLOMA SCUOLA MEDIA SUPERIORE	17	313	504	1.006	602	302	66	18	2.823	8	2.836
LAUREA	...	1	64	334	217	144	52	19	831	11	842
TOTALE	438	1.180	1.587	3.622	3.427	2.589	538	145	13.526	69	13.595
ALTRE PERSONE CON ATTIVITA' LAVORATIVA											
SENZA TITOLO E LICENZA ELEMENTARE	4	3	5	14	20	46	43	32	168	40	208
LICENZA SCUOLA MEDIA INFERIORE	43	21	14	20	9	7	3	3	121	2	122
DIPLOMA SCUOLA MEDIA SUPERIORE	2	18	11	9	5	3	2	2	52	...	52
LAUREA	3	3	1	1	...	2	10	1	11
TOTALE	50	41	33	46	36	57	49	39	351	42	394
PERSONE IN CERCA DI OCCUPAZIONE IN COMPLESSO											
SENZA TITOLO E LICENZA ELEMENTARE	49	48	37	51	56	66	5	1	313	...	313
LICENZA SCUOLA MEDIA INFERIORE	234	191	93	54	15	5	2	1	596	...	596
DIPLOMA SCUOLA MEDIA SUPERIORE	36	164	70	26	6	3	1	1	307	1	308
LAUREA	...	1	16	9	27	...	27
TOTALE	319	405	216	141	77	75	8	2	1.243	1	1.244
DISOCCUPATI											
SENZA TITOLO E LICENZA ELEMENTARE	4	12	14	25	32	38	2	...	126	...	126
LICENZA SCUOLA MEDIA INFERIORE	17	35	37	30	7	1	128	...	128
DIPLOMA SCUOLA MEDIA SUPERIORE	1	8	11	7	3	1	32	...	32
LAUREA	1	4	5	...	5
TOTALE	22	56	63	66	43	40	2	...	291	...	291
PERSONE IN CERCA DI PRIMA OCCUPAZIONE											
SENZA TITOLO E LICENZA ELEMENTARE	40	28	16	9	5	5	103	...	104
LICENZA SCUOLA MEDIA INFERIORE	177	127	38	9	2	1	2	...	356	...	356
DIPLOMA SCUOLA MEDIA SUPERIORE	28	127	42	12	1	1	...	1	211	1	211
LAUREA	...	1	14	4	19	...	19
TOTALE	245	283	109	34	8	6	2	1	689	1	690
ALTRE PERSONE IN CERCA DI LAVORO											
SENZA TITOLO E LICENZA ELEMENTARE	6	8	7	17	18	24	3	1	83	...	83
LICENZA SCUOLA MEDIA INFERIORE	39	29	18	15	6	3	1	1	112	...	112
DIPLOMA SCUOLA MEDIA SUPERIORE	7	29	17	8	2	2	65	...	65
LAUREA	1	2	4	...	4
TOTALE	52	66	44	42	26	29	4	1	263	...	264

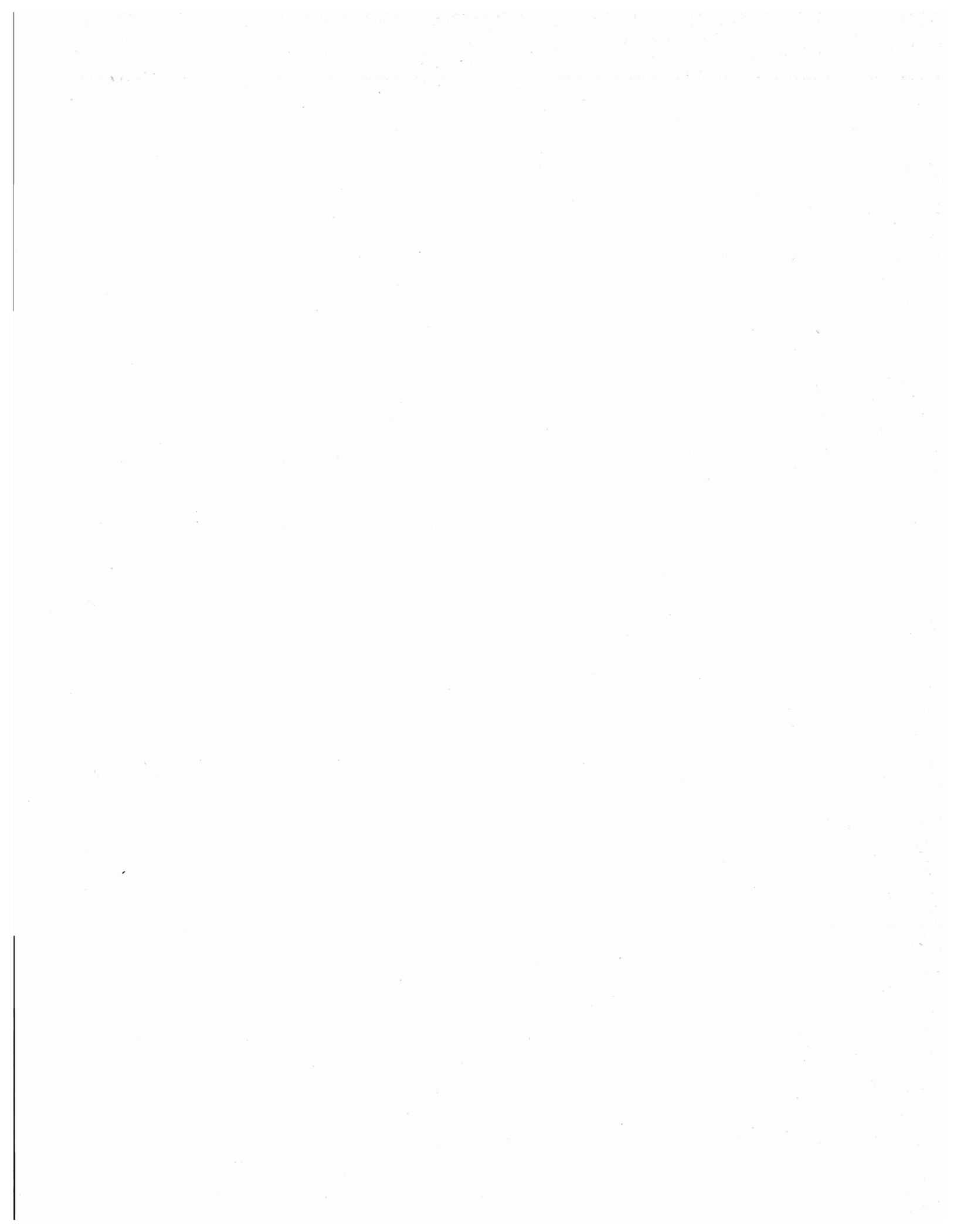
Tavola 3 segue - Forze di lavoro secondo il sesso, la classe di età, il titolo di studio e la condizione - Cifre assolute - Femmine

TITOLI DI STUDIO	CLASSI DI ETÀ									Totale 14-70	71 e oltre	Totale
	14-19	20-24	25-29	30-39	40-49	50-59	60-64	65-70				
FORZE DI LAVORO												
SENZA TITOLO E LICENZA ELEMENTARE	59	76	113	530	846	685	124	53	2.486	32	2.518	
LICENZA SCUOLA MEDIA INFERIORE	504	705	525	767	423	158	19	8	3.109	5	3.114	
DIPLOMA SCUOLA MEDIA SUPERIORE	109	623	544	729	319	138	28	8	2.497	4	2.501	
LAUREA	...	11	86	264	121	54	11	4	552	1	553	
TOTALE	672	1.414	1.269	2.290	1.709	1.035	182	73	8.644	42	8.687	
OCCUPATI IN COMPLESSO												
SENZA TITOLO E LICENZA ELEMENTARE	27	40	74	436	758	643	123	53	2.154	32	2.186	
LICENZA SCUOLA MEDIA INFERIORE	269	486	412	674	395	150	19	7	2.413	5	2.418	
DIPLOMA SCUOLA MEDIA SUPERIORE	37	367	419	660	307	135	27	7	1.959	4	1.963	
LAUREA	...	4	53	245	120	54	11	4	492	1	493	
TOTALE	334	896	958	2.016	1.581	982	180	72	7.019	42	7.060	
OCCUPATI DICHIARATI												
SENZA TITOLO E LICENZA ELEMENTARE	25	39	72	414	711	585	99	35	1.980	18	1.998	
LICENZA SCUOLA MEDIA INFERIORE	246	469	397	653	386	147	18	7	2.325	5	2.329	
DIPLOMA SCUOLA MEDIA SUPERIORE	34	350	412	652	302	133	27	7	1.917	3	1.920	
LAUREA	...	3	52	243	119	53	11	4	485	1	486	
TOTALE	305	861	933	1.962	1.519	919	155	53	6.707	26	6.733	
ALTRE PERSONE CON ATTIVITA' LAVORATIVA												
SENZA TITOLO E LICENZA ELEMENTARE	3	2	1	22	47	58	24	18	174	14	188	
LICENZA SCUOLA MEDIA INFERIORE	23	17	15	21	9	3	1	...	88	...	88	
DIPLOMA SCUOLA MEDIA SUPERIORE	3	17	8	8	4	2	42	1	43	
LAUREA	...	1	2	2	1	...	1	...	7	...	7	
TOTALE	28	36	25	54	61	63	26	18	311	15	327	
PERSONE IN CERCA DI OCCUPAZIONE IN COMPLESSO												
SENZA TITOLO E LICENZA ELEMENTARE	32	36	39	94	87	42	1	...	331	1	332	
LICENZA SCUOLA MEDIA INFERIORE	234	219	113	93	28	8	...	1	697	...	697	
DIPLOMA SCUOLA MEDIA SUPERIORE	72	256	125	69	12	3	1	...	538	...	538	
LAUREA	...	7	33	19	1	60	...	60	
TOTALE	338	518	311	274	128	53	2	2	1.626	1	1.627	
DISOCCUPATI												
SENZA TITOLO E LICENZA ELEMENTARE	2	5	9	16	21	11	64	...	64	
LICENZA SCUOLA MEDIA INFERIORE	18	40	21	14	4	1	99	...	99	
DIPLOMA SCUOLA MEDIA SUPERIORE	2	18	20	14	2	1	57	...	57	
LAUREA	5	4	9	...	9	
TOTALE	21	63	54	48	28	14	1	...	229	...	229	
PERSONE IN CERCA DI PRIMA OCCUPAZIONE												
SENZA TITOLO E LICENZA ELEMENTARE	18	13	8	6	4	2	52	...	53	
LICENZA SCUOLA MEDIA INFERIORE	151	110	29	12	2	1	305	...	305	
DIPLOMA SCUOLA MEDIA SUPERIORE	56	175	60	18	3	312	...	312	
LAUREA	...	6	25	8	40	...	40	
TOTALE	225	304	123	44	9	3	710	...	710	
ALTRE PERSONE IN CERCA DI LAVORO												
SENZA TITOLO E LICENZA ELEMENTARE	12	18	22	71	62	29	1	...	215	...	215	
LICENZA SCUOLA MEDIA INFERIORE	66	69	63	67	22	6	292	...	292	
DIPLOMA SCUOLA MEDIA SUPERIORE	14	62	45	37	7	2	169	...	169	
LAUREA	...	1	3	6	11	...	11	
TOTALE	92	150	134	182	91	36	1	1	687	...	688	

Tavola 3 segue - Forze di lavoro secondo il sesso, la classe di età, il titolo di studio e la condizione - Cifre assolute - Maschi e Femmine

TITOLI DI STUDIO	CLASSI DI ETÀ										Totale 14-70	71 e oltre	Totale
	14-19	20-24	25-29	30-39	40-49	50-59	60-64	65-70					
FORZE DI LAVORO													
SENZA TITOLO E LICENZA ELEMENTARE	163	232	343	1.426	2.478	2.434	508	175	7.759	113	7.872		
LICENZA SCUOLA MEDIA INFERIORE	1.151	1.677	1.463	2.292	1.500	678	109	31	8.901	17	8.918		
DIPLOMA SCUOLA MEDIA SUPERIORE	164	1.118	1.129	1.771	931	446	97	28	5.685	13	5.697		
LAUREA	...	13	170	610	340	199	63	26	1.421	13	1.433		
TOTALE	1.478	3.040	3.105	6.099	5.249	3.757	778	259	23.765	155	23.920		
OCCUPATI IN COMPLESSO													
SENZA TITOLO E LICENZA ELEMENTARE	82	148	266	1.282	2.335	2.326	502	174	7.115	112	7.227		
LICENZA SCUOLA MEDIA INFERIORE	682	1.267	1.257	2.145	1.457	664	107	29	7.609	16	7.625		
DIPLOMA SCUOLA MEDIA SUPERIORE	57	697	935	1.675	913	440	95	27	4.839	12	4.851		
LAUREA	...	5	120	582	338	199	63	25	1.333	13	1.346		
TOTALE	821	2.118	2.578	5.684	5.044	3.629	768	255	20.896	153	21.049		
OCCUPATI DICHIARATI													
SENZA TITOLO E LICENZA ELEMENTARE	75	143	260	1.246	2.267	2.222	435	124	6.773	58	6.831		
LICENZA SCUOLA MEDIA INFERIORE	616	1.230	1.228	2.104	1.439	654	102	26	7.400	14	7.414		
DIPLOMA SCUOLA MEDIA SUPERIORE	52	663	916	1.658	904	435	93	25	4.745	10	4.756		
LAUREA	...	5	116	577	336	197	62	23	1.316	12	1.328		
TOTALE	743	2.041	2.520	5.584	4.946	3.508	693	198	20.234	95	20.329		
ALTRE PERSONE CON ATTIVITA' LAVORATIVA													
SENZA TITOLO E LICENZA ELEMENTARE	7	5	7	36	67	104	67	50	342	53	396		
LICENZA SCUOLA MEDIA INFERIORE	66	37	28	41	18	10	5	3	209	2	211		
DIPLOMA SCUOLA MEDIA SUPERIORE	5	34	19	17	9	5	2	2	94	2	96		
LAUREA	...	1	5	5	2	1	1	2	17	1	18		
TOTALE	78	77	59	100	97	120	74	57	663	58	720		
PERSONE IN CERCA DI OCCUPAZIONE IN COMPLESSO													
SENZA TITOLO E LICENZA ELEMENTARE	81	84	76	144	143	108	6	1	644	1	645		
LICENZA SCUOLA MEDIA INFERIORE	468	410	207	147	43	14	3	2	1.292	...	1.292		
DIPLOMA SCUOLA MEDIA SUPERIORE	108	421	195	95	18	6	2	1	845	1	846		
LAUREA	...	8	49	28	1	1	88	...	88		
TOTALE	657	922	527	415	205	129	10	4	2.869	2	2.871		
DISOCCUPATI													
SENZA TITOLO E LICENZA ELEMENTARE	5	17	23	41	53	49	2	...	190	...	190		
LICENZA SCUOLA MEDIA INFERIORE	35	75	59	44	12	3	227	...	227		
DIPLOMA SCUOLA MEDIA SUPERIORE	3	27	31	21	5	2	1	...	89	...	89		
LAUREA	5	8	1	14	...	14		
TOTALE	43	119	117	114	71	54	3	...	520	...	520		
PERSONE IN CERCA DI PRIMA OCCUPAZIONE													
SENZA TITOLO E LICENZA ELEMENTARE	58	41	25	15	10	7	156	...	156		
LICENZA SCUOLA MEDIA INFERIORE	328	237	67	21	4	2	2	1	661	...	662		
DIPLOMA SCUOLA MEDIA SUPERIORE	83	302	102	30	4	1	...	1	523	1	523		
LAUREA	...	7	39	12	58	...	58		
TOTALE	469	588	232	78	17	10	3	2	1.399	1	1.400		
ALTRE PERSONE IN CERCA DI LAVORO													
SENZA TITOLO E LICENZA ELEMENTARE	18	26	29	88	80	52	4	1	298	...	299		
LICENZA SCUOLA MEDIA INFERIORE	105	97	81	81	28	9	1	1	404	...	404		
DIPLOMA SCUOLA MEDIA SUPERIORE	21	91	62	45	10	3	233	...	233		
LAUREA	...	1	5	9	15	...	15		
TOTALE	145	216	177	223	117	65	5	2	951	1	951		

Tavola 4 - Occupati secondo il sesso, il settore di attività economica, la classe d'età e la posizione nella professione

CLASSI D'ETÀ	MASCHI				FEMMINE				MASCHI E FEMMINE			
	Agri-coltura	Indu-stria	Altre attività	Totale	Agri-coltura	Indu-stria	Altre attività	Totale	Agri-coltura	Indu-stria	Altre Attività	Totale
I N D I P E N D E N T I												
14 - 19	32	17	44	93	11	5	26	42	43	21	71	135
20 - 24	44	65	165	274	19	17	100	135	63	82	265	409
25 - 29	52	92	267	411	20	20	134	173	72	111	401	584
TOT (14-29)	128	174	476	778	49	41	260	350	178	215	736	1.129
30 - 34	44	115	329	488	33	27	144	205	78	142	473	693
35 - 39	56	128	315	499	45	33	167	245	101	160	482	743
40 - 44	64	136	305	506	47	34	159	240	112	170	464	746
45 - 49	93	140	299	531	69	27	152	248	161	167	451	779
50 - 54	125	109	259	493	87	19	126	233	212	128	386	725
55 - 59	141	88	237	467	87	12	96	195	228	100	333	661
60 - 64	142	40	150	331	50	4	48	102	192	44	198	434
65 - 70	58	12	66	137	22	3	27	51	80	15	93	188
TOT (14-70)	852	941	2.437	4.230	489	200	1.180	1.868	1.341	1.141	3.616	6.098
71 E OLTRE	48	7	33	88	13	1	14	28	60	8	47	116
T O T A L E	900	948	2.470	4.318	501	201	1.194	1.896	1.401	1.149	3.664	6.214
D I P E N D E N T I												
14 - 19	16	230	149	394	9	144	139	292	25	374	288	686
20 - 24	46	498	403	947	32	259	471	761	78	757	874	1.708
25 - 29	56	551	602	1.209	42	222	521	785	98	773	1.123	1.994
TOT (14-29)	118	1.279	1.154	2.551	83	625	1.130	1.838	201	1.903	2.285	4.389
30 - 34	53	530	711	1.293	34	186	588	808	87	716	1.298	2.101
35 - 39	53	559	775	1.387	34	188	536	758	87	748	1.312	2.146
40 - 44	46	540	653	1.238	37	149	396	583	84	689	1.049	1.822
45 - 49	61	530	596	1.187	32	140	339	510	93	669	935	1.697
50 - 54	72	458	460	990	40	76	247	362	112	534	707	1.353
55 - 59	78	262	357	697	15	24	153	192	93	286	510	889
60 - 64	31	62	162	256	7	7	64	78	38	69	226	334
65 - 70	10	10	27	47	2	2	16	21	11	13	43	68
TOT (14-70)	523	4.230	4.895	9.647	283	1.397	3.470	5.151	805	5.627	8.365	14.798
71 E OLTRE	4	8	11	23	3	4	7	13	7	12	18	37
T O T A L E	527	4.238	4.906	9.671	285	1.401	3.477	5.164	812	5.639	8.383	14.835
T O T A L E												
14 - 19	48	246	193	488	20	149	165	334	68	395	359	821
20 - 24	90	563	568	1.221	50	276	571	896	141	839	1.138	2.118
25 - 29	108	643	869	1.620	62	241	654	958	170	884	1.524	2.578
TOT (14-29)	246	1.452	1.630	3.329	132	666	1.390	2.188	378	2.118	3.021	5.517
30 - 34	97	645	1.039	1.782	68	213	732	1.013	165	858	1.772	2.794
35 - 39	109	687	1.090	1.886	78	221	704	1.003	188	908	1.794	2.889
40 - 44	111	676	958	1.744	85	183	555	823	195	859	1.513	2.568
45 - 49	154	669	896	1.719	100	167	490	757	254	836	1.386	2.476
50 - 54	197	567	719	1.483	127	95	373	595	324	662	1.092	2.078
55 - 59	219	350	594	1.164	102	36	249	387	321	386	844	1.550
60 - 64	173	102	312	587	56	11	113	180	230	113	424	768
65 - 70	68	23	93	184	23	5	43	72	91	28	136	255
TOT (14-70)	1.375	5.171	7.331	13.878	772	1.597	4.650	7.019	2.146	6.768	11.981	20.896
71 E OLTRE	52	15	44	111	15	5	21	42	67	20	66	153
T O T A L E	1.427	5.186	7.376	13.989	787	1.602	4.671	7.060	2.214	6.788	12.047	21.049

Tavola 5 - Occupati secondo il sesso, la posizione nella professione, il settore di attività economica, il titolo di studio e lo stato civile - Maschi

TITOLI DI STUDIO	OCCUPATI IN COMPLESSO				OCCUPATI ALLE DIPENDENZE			
	Agricoltura	Industria	Altre attività	Totale	Agricoltura	Industria	Altre attività	Totale
CELIBI E NUBILI								
SENZA TITOLO E LICENZA ELEMENTARE	150	254	162	566	48	219	119	386
LICENZA SCUOLA MEDIA INFERIORE	146	875	819	1.840	51	781	582	1.414
DIPLOMA SCUOLA MEDIA SUPERIORE	32	265	588	885	14	229	439	681
LAUREA	2	24	162	188	1	22	103	127
TOTALE	330	1.419	1.751	3.500	114	1.251	1.243	2.608
CONIUGATI								
SENZA TITOLO E LICENZA ELEMENTARE	848	1.857	1.628	4.333	310	1.447	909	2.666
LICENZA SCUOLA MEDIA INFERIORE	166	1.223	1.894	3.283	71	972	1.266	2.309
DIPLOMA SCUOLA MEDIA SUPERIORE	46	522	1.386	1.954	19	431	1.043	1.493
LAUREA	9	81	549	639	5	71	343	420
TOTALE	1.068	3.683	5.458	10.209	405	2.921	3.561	6.887
ALTRO STATO CIVILE (A)								
SENZA TITOLO E LICENZA ELEMENTARE	25	46	50	121	6	37	27	71
LICENZA SCUOLA MEDIA INFERIORE	2	24	58	84	1	19	39	59
DIPLOMA SCUOLA MEDIA SUPERIORE	2	11	37	50	1	7	24	32
LAUREA	1	3	21	25	..	2	11	14
TOTALE	29	84	167	280	8	66	102	176
TOTALE								
SENZA TITOLO E LICENZA ELEMENTARE	1.022	2.158	1.860	5.040	363	1.704	1.056	3.122
LICENZA SCUOLA MEDIA INFERIORE	314	2.123	2.771	5.208	124	1.772	1.886	3.782
DIPLOMA SCUOLA MEDIA SUPERIORE	79	797	2.012	2.888	34	667	1.506	2.207
LAUREA	11	109	733	853	6	95	458	560
TOTALE	1.427	5.186	7.376	13.989	527	4.238	4.906	9.671

(A) Vedovi, separati, divorziati, già coniugati.

Tavola 5 segue - Occupati secondo il sesso, la posizione nella professione, il settore di attività economica, il titolo di studio e lo stato civile - Femmine

TITOLI DI STUDIO	OCCUPATI IN COMPLESSO				OCCUPATI ALLE DIPENDENZE			
	Agricoltura	Industria	Altre attività	Totale	Agricoltura	Industria	Altre attività	Totale
CELIBI E NUBILI								
SENZA TITOLO E LICENZA ELEMENTARE	35	76	118	230	14	69	84	167
LICENZA SCUOLA MEDIA INFERIORE	40	348	530	918	19	332	438	790
DIPLOMA SCUOLA MEDIA SUPERIORE	9	122	595	726	5	114	534	653
LAUREA	...	4	121	125	...	4	101	105
TOTALE	85	550	1.365	2.000	38	520	1.156	1.714
CONIUGATI								
SENZA TITOLO E LICENZA ELEMENTARE	522	432	773	1.727	163	348	364	875
LICENZA SCUOLA MEDIA INFERIORE	109	405	856	1.370	59	347	536	942
DIPLOMA SCUOLA MEDIA SUPERIORE	21	137	985	1.143	12	122	850	983
LAUREA	2	7	331	340	2	4	290	295
TOTALE	653	981	2.945	4.579	236	820	2.040	3.096
ALTRO STATO CIVILE (A)								
SENZA TITOLO E LICENZA ELEMENTARE	45	38	146	230	9	33	103	146
LICENZA SCUOLA MEDIA INFERIORE	2	23	105	130	1	19	86	106
DIPLOMA SCUOLA MEDIA SUPERIORE	1	9	83	94	1	8	72	81
LAUREA	27	28	21	21
TOTALE	49	71	362	481	11	61	282	354
TOTALE								
SENZA TITOLO E LICENZA ELEMENTARE	602	546	1.037	2.186	187	450	551	1.188
LICENZA SCUOLA MEDIA INFERIORE	151	776	1.491	2.418	79	699	1.059	1.837
DIPLOMA SCUOLA MEDIA SUPERIORE	32	268	1.664	1.963	18	244	1.455	1.718
LAUREA	2	12	479	493	2	8	411	421
TOTALE	787	1.602	4.671	7.060	285	1.401	3.477	5.164

(A) Vedovi, separati, divorziati, già coniugati.

Tavola 5 segue - Occupati secondo il sesso, la posizione nella professione, il settore di attività economica, il titolo di studio e lo stato civile - Maschi e Femmine

TITOLI DI STUDIO	OCCUPATI IN COMPLESSO				OCCUPATI ALLE DIPENDENZE			
	Agricoltura	Industria	Altre attività	Totale	Agricoltura	Industria	Altre attività	Totale
CELIBI E NUBILI								
SENZA TITOLO E LICENZA ELEMENTARE	185	331	300	816	62	288	203	553
LICENZA SCUOLA MEDIA INFERIORE	186	1.223	1.349	2.758	71	1.113	1.019	2.203
DIPLOMA SCUOLA MEDIA SUPERIORE	41	386	1.183	1.611	19	343	973	1.334
LAUREA	2	29	283	314	1	26	204	231
TOTALE	414	1.969	3.116	5.499	152	1.770	2.399	4.322
CONIUGATI								
SENZA TITOLO E LICENZA ELEMENTARE	1.370	2.289	2.401	6.060	473	1.795	1.274	3.541
LICENZA SCUOLA MEDIA INFERIORE	275	1.628	2.750	4.653	130	1.319	1.802	3.251
DIPLOMA SCUOLA MEDIA SUPERIORE	66	659	2.371	3.097	31	553	1.892	2.476
LAUREA	11	88	880	979	7	75	633	715
TOTALE	1.722	4.665	8.402	14.788	641	3.741	5.601	9.983
ALTRO STATO CIVILE (A)								
SENZA TITOLO E LICENZA ELEMENTARE	70	84	197	351	15	70	131	217
LICENZA SCUOLA MEDIA INFERIORE	4	47	163	214	2	38	124	165
DIPLOMA SCUOLA MEDIA SUPERIORE	3	20	121	144	2	16	96	114
LAUREA	1	4	49	53	...	3	32	35
TOTALE	78	155	529	761	19	127	384	530
TOTALE								
SENZA TITOLO E LICENZA ELEMENTARE	1.625	2.704	2.898	7.227	550	2.154	1.607	4.310
LICENZA SCUOLA MEDIA INFERIORE	465	2.898	4.262	7.625	203	2.471	2.946	5.619
DIPLOMA SCUOLA MEDIA SUPERIORE	111	1.065	3.675	4.851	52	911	2.962	3.924
LAUREA	13	121	1.212	1.346	8	104	869	981
TOTALE	2.214	6.788	12.047	21.049	812	5.639	8.383	14.835

(A) Vedovi, separati, divorziati, già coniugati.

Tavola 6 - Occupati secondo il sesso, la condizione dichiarata, il settore di attività economica e la posizione nella professione - Maschi

POSIZIONI NELLA PROFESSIONE	OCCUPATI IN COMPLESSO				OCCUPATI DICHIARATI			
	Agricoltura	Industria	Altre attività	Totale	Agricoltura	Industria	Altre attività	Totale
C I F R E A S S O L U T E								
I N D I P E N D E N T I	900	948	2.470	4.318	775	924	2.400	4.099
- IMPRENDITORI E LIBERI PROFESSIONISTI	30	108	507	645	27	105	497	629
- LAVORATORI IN PROPRIO	777	773	1.739	3.290	679	756	1.709	3.144
- COADIUVANTI	93	67	223	383	69	62	194	325
D I P E N D E N T I	527	4.238	4.906	9.671	502	4.162	4.833	9.497
- DIRIGENTI E IMPIEGATI	48	859	2.784	3.690	46	850	2.757	3.652
- OPERAI E ASSIMILATI	479	3.379	2.122	5.981	456	3.312	2.076	5.844
T O T A L E	1.427	5.186	7.376	13.989	1.277	5.086	7.232	13.595
COMPOSIZIONE % PER POSIZIONE NELLA PROFESSIONE								
I N D I P E N D E N T I	63,1	18,3	33,5	30,9	60,7	18,2	33,2	30,1
- IMPRENDITORI E LIBERI PROFESSIONISTI	2,1	2,1	6,9	4,6	2,1	2,1	6,9	4,6
- LAVORATORI IN PROPRIO	54,5	14,9	23,6	23,5	53,1	14,9	23,6	23,1
- COADIUVANTI	6,5	1,3	3,0	2,7	5,4	1,2	2,7	2,4
D I P E N D E N T I	36,9	81,7	66,5	69,1	39,3	81,8	66,8	69,9
- DIRIGENTI E IMPIEGATI	3,4	16,6	37,7	26,4	3,6	16,7	38,1	26,9
- OPERAI E ASSIMILATI	33,6	65,2	28,8	42,8	35,7	65,1	28,7	43,0
T O T A L E	100,0	100,0	100,0	100,0	100,0	100,0	100,0	100,0
COMPOSIZIONE % PER SETTORE DI ATTIVITA' ECONOMICA								
I N D I P E N D E N T I	20,8	22,0	57,2	100,0	18,9	22,5	58,5	100,0
- IMPRENDITORI E LIBERI PROFESSIONISTI	4,6	16,7	78,7	100,0	4,3	16,8	78,9	100,0
- LAVORATORI IN PROPRIO	23,6	23,5	52,9	100,0	21,6	24,1	54,4	100,0
- COADIUVANTI	24,2	17,6	58,3	100,0	21,3	19,1	59,6	100,0
D I P E N D E N T I	5,5	43,8	50,7	100,0	5,3	43,8	50,9	100,0
- DIRIGENTI E IMPIEGATI	1,3	23,3	75,4	100,0	1,3	23,3	75,5	100,0
- OPERAI E ASSIMILATI	8,0	56,5	35,5	100,0	7,8	56,7	35,5	100,0
T O T A L E	10,2	37,1	52,7	100,0	9,4	37,4	53,2	100,0

Tavola 6 segue - Occupati secondo il sesso, la condizione dichiarata, il settore di attività economica e la posizione nella professione - Femmine

POSIZIONI NELLA PROFESSIONE	OCCUPATI IN COMPLESSO				OCCUPATI DICHIARATI			
	Agricoltura	Industria	Altre attività	Totale	Agricoltura	Industria	Altre attività	Totale
C I F R E A S S O L U T E								
I N D I P E N D E N T I	501	201	1.194	1.896	395	187	1.129	1.711
- IMPRENDITORI E LIBERI PROFESSIONISTI	8	7	105	120	7	7	102	115
- LAVORATORI IN PROPRIO	254	133	677	1.064	207	125	653	985
- COADIUVANTI	239	61	411	711	181	56	374	611
D I P E N D E N T I	285	1.401	3.477	5.164	264	1.372	3.386	5.022
- DIRIGENTI E IMPIEGATI	21	371	2.347	2.738	16	364	2.313	2.693
- OPERAI E ASSIMILATI	265	1.030	1.131	2.426	247	1.008	1.074	2.329
T O T A L E	787	1.602	4.671	7.060	659	1.559	4.515	6.733
COMPOSIZIONE % PER POSIZIONE NELLA PROFESSIONE								
I N D I P E N D E N T I	63,7	12,5	25,6	26,9	60,0	12,0	25,0	25,4
- IMPRENDITORI E LIBERI PROFESSIONISTI	1,1	0,4	2,3	1,7	1,1	0,4	2,2	1,7
- LAVORATORI IN PROPRIO	32,3	8,3	14,5	15,1	31,4	8,0	14,5	14,6
- COADIUVANTI	30,4	3,8	8,8	10,1	27,5	3,6	8,3	9,1
D I P E N D E N T I	36,3	87,5	74,4	73,1	40,0	88,0	75,0	74,6
- DIRIGENTI E IMPIEGATI	2,6	23,1	50,2	38,8	2,5	23,3	51,2	40,0
- OPERAI E ASSIMILATI	33,6	64,3	24,2	34,4	37,5	64,6	23,8	34,6
T O T A L E	100,0	100,0	100,0	100,0	100,0	100,0	100,0	100,0
COMPOSIZIONE % PER SETTORE DI ATTIVITA' ECONOMICA								
I N D I P E N D E N T I	26,4	10,6	63,0	100,0	23,1	11,0	65,9	100,0
- IMPRENDITORI E LIBERI PROFESSIONISTI	7,0	5,4	87,6	100,0	6,1	5,7	88,2	100,0
- LAVORATORI IN PROPRIO	23,9	12,5	63,6	100,0	21,0	12,7	66,3	100,0
- COADIUVANTI	33,6	8,6	57,8	100,0	29,7	9,1	61,2	100,0
D I P E N D E N T I	5,5	27,1	67,3	100,0	5,3	27,3	67,4	100,0
- DIRIGENTI E IMPIEGATI	0,8	13,5	85,7	100,0	0,6	13,5	85,9	100,0
- OPERAI E ASSIMILATI	10,9	42,5	46,6	100,0	10,6	43,3	46,1	100,0
T O T A L E	11,1	22,7	66,2	100,0	9,8	23,2	67,1	100,0

Tavola 6 segue - Occupati secondo il sesso, la condizione dichiarata, il settore di attività economica e la posizione nella professione - Maschi e Femmine

POSIZIONI NELLA PROFESSIONE	OCCUPATI IN COMPLESSO				OCCUPATI DICHIARATI			
	Agricoltura	Industria	Altre attività	Totale	Agricoltura	Industria	Altre attività	Totale
C I F R E A S S O L U T E								
I N D I P E N D E N T I	1.401	1.149	3.664	6.214	1.171	1.111	3.528	5.810
- IMPRENDITORI E LIBERI PROFESSIONISTI	38	114	613	765	34	112	598	745
- LAVORATORI IN PROPRIO	1.032	906	2.417	4.355	886	881	2.362	4.129
- COADIUVANTI	331	129	634	1.094	251	118	568	936
D I P E N D E N T I	812	5.639	8.383	14.835	766	5.534	8.219	14.519
- DIRIGENTI E IMPIEGATI	69	1.229	5.130	6.428	62	1.214	5.070	6.346
- OPERAI E ASSIMILATI	744	4.410	3.253	8.406	703	4.320	3.149	8.173
T O T A L E	2.214	6.788	12.047	21.049	1.936	6.646	11.747	20.329
C O M P O S I Z I O N E % P E R P O S I Z I O N E N E L L A P R O F E S S I O N E								
I N D I P E N D E N T I	63,3	16,9	30,4	29,5	60,5	16,7	30,0	28,6
- IMPRENDITORI E LIBERI PROFESSIONISTI	1,7	1,7	5,1	3,6	1,8	1,7	5,1	3,7
- LAVORATORI IN PROPRIO	46,6	13,4	20,1	20,7	45,8	13,3	20,1	20,3
- COADIUVANTI	15,0	1,9	5,3	5,2	12,9	1,8	4,8	4,6
D I P E N D E N T I	36,7	83,1	69,6	70,5	39,5	83,3	70,0	71,4
- DIRIGENTI E IMPIEGATI	3,1	18,1	42,6	30,5	3,2	18,3	43,2	31,2
- OPERAI E ASSIMILATI	33,6	65,0	27,0	39,9	36,3	65,0	26,8	40,2
T O T A L E	100,0	100,0	100,0	100,0	100,0	100,0	100,0	100,0
C O M P O S I Z I O N E % P E R S E T T O R E D I A T T I V I T A ' E C O N O M I C A								
I N D I P E N D E N T I	22,6	18,5	59,0	100,0	20,1	19,1	60,7	100,0
- IMPRENDITORI E LIBERI PROFESSIONISTI	5,0	14,9	80,1	100,0	4,6	15,0	80,4	100,0
- LAVORATORI IN PROPRIO	23,7	20,8	55,5	100,0	21,5	21,3	57,2	100,0
- COADIUVANTI	30,3	11,7	58,0	100,0	26,8	12,6	60,6	100,0
D I P E N D E N T I	5,5	38,0	56,5	100,0	5,3	38,1	56,6	100,0
- DIRIGENTI E IMPIEGATI	1,1	19,1	79,8	100,0	1,0	19,1	79,9	100,0
- OPERAI E ASSIMILATI	8,8	52,5	38,7	100,0	8,6	52,9	38,5	100,0
T O T A L E	10,5	32,2	57,2	100,0	9,5	32,7	57,8	100,0

Tavola 7 - Occupati secondo il ramo di attività economica, la posizione nella professione e il sesso

POSIZIONI NELLA PROFESSIONE	INDUSTRIE					ALTRE ATTIVITÀ					Totale
	Agricoltura	Energia e acqua	Trasforma- zione in- dustriale	Costruzio- ni ed in- stallazione impianti	Totale	Commer- cio, alber- ghi e pubblici esercizi (a)	Trasporti e comuni- cazioni	Credito, assicura- zioni e servizi per le imprese	Ammini- strazione pubblica ed altri servizi	Totale	
MASCHI											
INDIPENDENTI	900	1	455	493	948	1.643	165	41	621	2.470	4.318
-INPR.E LIB. PROP.	30	1	44	63	108	40	5	4	458	507	645
-LAV. IN PROPRIO	777	...	373	400	773	1.407	149	34	149	1.739	3.290
-COADIUVANTI	93	...	38	29	67	197	11	3	13	223	383
DIPENDENTI	527	207	2.727	1.304	4.238	1.253	830	462	2.361	4.906	9.671
-DIRIG.E INPIEG.	48	86	630	142	859	349	369	418	1.648	2.784	3.690
-OPERAI E ASSIN.	479	121	2.097	1.162	3.379	904	461	44	713	2.122	5.981
TOTALE	1.427	207	3.182	1.796	5.186	2.896	995	503	2.981	7.376	13.989
FEMMINE											
INDIPENDENTI	501	...	183	18	201	925	12	22	234	1.194	1.896
-INPR.E LIB. PROP.	8	...	5	1	7	10	...	1	93	105	120
-LAV. IN PROPRIO	254	...	127	6	133	548	5	12	112	677	1.064
-COADIUVANTI	239	...	51	10	61	367	7	9	29	411	711
DIPENDENTI	285	17	1.322	62	1.401	761	144	278	2.294	3.477	5.164
-DIRIG.E INPIEG.	21	14	317	40	371	330	124	258	1.635	2.347	2.738
-OPERAI E ASSIN.	265	3	1.006	22	1.030	431	19	20	659	1.131	2.426
TOTALE	787	17	1.505	80	1.602	1.686	156	301	2.528	4.671	7.060
MASCHI E FEMMINE											
INDIPENDENTI	1.401	1	638	511	1.149	2.568	177	63	855	3.664	6.214
-INPR.E LIB. PROP.	38	1	49	65	114	50	6	5	552	613	765
-LAV. IN PROPRIO	1.032	...	500	407	906	1.955	154	46	262	2.417	4.355
-COADIUVANTI	331	...	89	39	129	564	17	12	41	634	1.094
DIPENDENTI	812	224	4.049	1.365	5.639	2.014	974	740	4.655	8.383	14.835
-DIRIG.E INPIEG.	69	101	947	182	1.229	678	494	676	3.282	5.130	6.428
-OPERAI E ASSIN.	744	123	3.102	1.184	4.410	1.336	480	64	1.372	3.253	8.406
TOTALE	2.214	225	4.687	1.876	6.788	4.583	1.151	803	5.510	12.047	21.049

(a) Compresa le officine e botteghe di riparazione di beni di consumo.

Tavola 8 - Occupati secondo il sesso, il settore di attività economica o la classe di età e la posizione nella professione o il tipo di orario di lavoro o il tipo di attività - Maschi

MODALITÀ	Totale	SETTORI DI ATTIVITÀ ECONOMICA			CLASSI DI ETÀ		
		Agricoltura	Industria	Altre attività	14-29	30-49	50 e oltre
POSIZIONE NELLA PROFESSIONE							
INDIPENDENTI.....	4.318	900	948	2.470	778	2.025	1.515
- IMPRENDITORI E LIBERI PROFESSIONISTI.....	645	30	108	507	84	363	198
- LAVORATORI IN PROPRIO.....	3.290	777	773	1.739	442	1.594	1.254
- COADIUVANTI.....	383	93	67	223	252	68	63
DIPENDENTI.....	9.671	527	4.238	4.906	2.551	5.106	2.013
- DIRIGENTI E IMPIEGATI.....	3.690	48	859	2.784	667	2.273	750
- OPERAI E ASSIMILATI.....	5.981	479	3.379	2.122	1.884	2.833	1.263
TOTALE.....	13.989	1.427	5.186	7.376	3.329	7.131	3.529
TIPO DI ORARIO DI LAVORO							
TEMPO PIENO.....	13.420	1.210	5.045	7.165	3.149	6.975	3.296
TEMPO PARZIALE PER:.....	574	219	143	212	181	157	235
- FREQUENZA DI CORSI SCOLASTICI O DI FORMAZIONE PROFESSIONALE.....	37	7	8	22	32	4	1
- MALATTIA O INVALIDITA'.....	48	26	8	14	4	11	33
- IMPOSSIBILITA' A TROVARE UN LAVORO A TEMPO PIENO.....	250	82	81	88	102	95	53
- LAVORO A TEMPO PIENO NON DESIDERATO..	101	49	15	38	14	12	75
- ALTRI MOTIVI.....	133	55	29	49	28	35	69
TOTALE.....	13.989	1.427	5.186	7.376	3.329	7.131	3.529
TIPO DI ATTIVITA'							
OCCUPAZIONE PERMANENTE.....	13.190	1.197	4.916	7.077	2.963	6.904	3.322
OCCUPAZIONE TEMPORANEA PER:.....	799	230	270	299	366	227	206
- MANCANZA DI LAVORO PERMANENTE.....	456	123	176	157	210	168	78
- LAVORO PERMANENTE NON DESIDERATO.....	100	47	18	35	26	12	62
- ALTRI MOTIVI.....	243	60	77	106	130	48	66
TOTALE.....	13.989	1.427	5.186	7.376	3.329	7.131	3.529

Tavola 8 segue - Occupati secondo il sesso, il settore di attività economica o la classe di età e la posizione nella professione o il tipo di orario di lavoro o il tipo di attività - Femmine

MODALITÀ	Totale	SETTORI DI ATTIVITÀ ECONOMICA			CLASSI DI ETÀ		
		Agricoltura	Industria	Altre attività	14-29	30-49	50 e oltre
POSIZIONE NELLA PROFESSIONE							
INDIPENDENTI.....	1.896	501	201	1.194	350	937	609
- IMPRENDITORI E LIBERI PROFESSIONISTI.....	120	8	7	105	27	71	22
- LAVORATORI IN PROPRIO.....	1.064	254	133	677	170	536	359
- COADIUVANTI.....	711	239	61	411	153	331	227
DIPENDENTI.....	5.164	285	1.401	3.477	1.838	2.660	667
- DIRIGENTI E IMPIEGATI.....	2.738	21	371	2.347	873	1.565	300
- OPERAI E ASSINILATI.....	2.426	265	1.030	1.131	965	1.094	367
TOTALE.....	7.060	787	1.602	4.671	2.188	3.596	1.276
TIPO DI ORARIO DI LAVORO							
TEMPO PIENO.....	6.222	527	1.478	4.217	1.963	3.195	1.064
TEMPO PARZIALE PER:.....	843	262	125	456	226	403	214
- FREQUENZA DI CORSI SCOLASTICI O DI FORMAZIONE PROFESSIONALE.....	24	3	4	17	22	2	1
- MALATTIA O INVALIDITA'.....	33	16	4	13	6	9	18
- IMPOSSIBILITA' A TROVARE UN LAVORO A TEMPO PIENO.....	272	81	34	158	116	119	37
- LAVORO A TEMPO PIENO NON DESIDERATO..	313	79	55	179	49	173	91
- ALTRI MOTIVI.....	196	80	28	87	33	98	65
TOTALE.....	7.060	787	1.602	4.671	2.188	3.596	1.276
TIPO DI ATTIVITA'							
OCCUPAZIONE PERMANENTE.....	6.371	558	1.519	4.293	1.897	3.336	1.139
OCCUPAZIONE TEMPORANEA PER:.....	689	229	83	378	291	261	137
- MANCANZA DI LAVORO PERMANENTE.....	316	99	31	186	155	123	39
- LAVORO PERMANENTE NON DESIDERATO.....	150	61	17	72	31	70	49
- ALTRI MOTIVI.....	223	69	34	120	105	68	50
TOTALE.....	7.060	787	1.602	4.671	2.188	3.596	1.276

SEE FOOTNOTES AT END OF TABLE.

Tavola 8 segue - Occupati secondo il sesso, il settore di attività economica o la classe di età e la posizione nella professione o il tipo di orario di lavoro o il tipo di attività - Maschi e Femmine

MODALITÀ	SETTORI DI ATTIVITÀ ECONOMICA				CLASSI DI ETÀ		
	Totale	Agricoltura	Industria	Altre attività	14-29	30-49	50 e oltre
POSIZIONE NELLA PROFESSIONE							
INDIPENDENTI.....	6.215	1.401	1.149	3.664	1.129	2.962	2.125
- IMPRENDITORI E LIBERI PROFESSIONISTI..	765	38	114	613	111	434	220
- LAVORATORI IN PROPRIO.....	4.355	1.032	906	2.417	612	2.129	1.614
- COADIUVANTI.....	1.095	331	129	634	405	398	291
DIPENDENTI.....	14.835	812	5.639	8.383	4.389	7.766	2.680
- DIRIGENTI E INPIEGATI.....	6.428	69	1.229	5.130	1.540	3.838	1.050
- OPERAI E ASSIMILATI.....	8.406	744	4.410	3.253	2.849	3.928	1.630
TOTALE.....	21.049	2.214	6.788	12.047	5.517	10.728	4.804
TIPO DI ORARIO DI LAVORO							
TEMPO PIENO.....	19.642	1.737	6.523	11.382	5.112	10.170	4.360
TEMPO PARZIALE PER:.....	1.417	480	268	668	408	560	449
- FREQUENZA DI CORSI SCOLASTICI O DI FORMAZIONE PROFESSIONALE.....	61	10	12	39	53	6	2
- MALATTIA O INVALIDITÀ.....	81	42	13	27	10	20	51
- IMPOSSIBILITÀ A TROVARE UN LAVORO A TEMPO PIENO.....	522	162	114	246	218	214	90
- LAVORO A TEMPO PIENO NON DESIDERATO..	414	127	70	217	63	185	167
- ALTRI MOTIVI.....	328	136	56	137	61	133	134
TOTALE.....	21.049	2.214	6.788	12.047	5.517	10.728	4.804
TIPO DI ATTIVITÀ							
OCCUPAZIONE PERMANENTE.....	19.561	1.755	6.435	11.371	4.861	10.239	4.461
OCCUPAZIONE TEMPORANEA PER:.....	1.488	459	353	676	657	488	343
- MANCANZA DI LAVORO PERMANENTE.....	772	222	207	343	365	291	117
- LAVORO PERMANENTE NON DESIDERATO.....	250	108	35	107	57	82	111
- ALTRI MOTIVI.....	466	129	111	226	235	116	115
TOTALE.....	21.049	2.214	6.788	12.047	5.517	10.728	4.804

Tavola 9 - Occupati secondo il settore di attività economica, il carattere permanente o meno dell'occupazione, il sesso e il tipo di orario di lavoro

SETTORI DI ATTIVITÀ ECONOMICA ORARIO DI LAVORO	AGRICOLTURA			INDUSTRIA			ALTRE ATTIVITÀ			TOTALE		
	Perma- nenti	Tempo- ranei	Totale	Perma- nenti	Tempo- ranei	Totale	Perma- nenti	Tempo- ranei	Totale	Perma- nenti	Tempo- ranei	Totale
CIPRE ASSOLUTE												
MASCHI	1.197	230	1.427	4.916	270	5.186	7.077	299	7.376	13.190	799	13.989
- A TEMPO PIENO	1.143	67	1.210	4.878	168	5.045	7.003	162	7.165	13.024	396	13.420
- A TEMPO PARZIALE	54	163	217	38	103	141	74	137	211	166	403	569
FEMMINE	558	229	787	1.519	83	1.602	4.293	378	4.671	6.371	689	7.060
- A TEMPO PIENO	478	49	527	1.440	38	1.478	4.048	169	4.217	5.966	256	6.222
- A TEMPO PARZIALE	80	179	259	79	45	124	245	209	454	405	433	838
MASCHI E FEMMINE	1.755	459	2.214	6.435	353	6.788	11.371	676	12.047	19.561	1.488	21.049
- A TEMPO PIENO	1.621	116	1.737	6.318	205	6.523	11.051	330	11.382	18.990	652	19.642
- A TEMPO PARZIALE	134	342	477	117	148	265	319	346	665	571	836	1.407
COMPOSIZIONE % PER TIPO DI OCCUPAZIONE												
MASCHI	83,9	16,1	100,0	94,8	5,2	100,0	96,0	4,0	100,0	94,3	5,7	100,0
- A TEMPO PIENO	94,5	5,5	100,0	96,7	3,3	100,0	97,7	2,3	100,0	97,1	2,9	100,0
- A TEMPO PARZIALE	24,9	75,1	100,0	27,1	72,9	100,0	35,0	65,0	100,0	29,2	70,8	100,0
FEMMINE	71,0	29,0	100,0	94,8	5,2	100,0	91,9	8,1	100,0	90,2	9,8	100,0
- A TEMPO PIENO	90,6	9,4	100,0	97,4	2,6	100,0	96,0	4,0	100,0	95,9	4,1	100,0
- A TEMPO PARZIALE	31,0	69,0	100,0	63,9	36,1	100,0	54,0	46,0	100,0	48,3	51,7	100,0
MASCHI E FEMMINE	79,3	20,7	100,0	94,8	5,2	100,0	94,4	5,6	100,0	92,9	7,1	100,0
- A TEMPO PIENO	93,3	6,7	100,0	96,9	3,1	100,0	97,1	2,9	100,0	96,7	3,3	100,0
- A TEMPO PARZIALE	28,2	71,8	100,0	44,3	55,7	100,0	48,0	52,0	100,0	40,6	59,4	100,0
COMPOSIZIONE % PER TIPO DI ORARIO												
MASCHI	100,0	100,0	100,0	100,0	100,0	100,0	100,0	100,0	100,0	100,0	100,0	100,0
- A TEMPO PIENO	95,5	29,0	84,8	99,2	62,0	97,3	99,0	54,1	97,1	98,7	49,5	95,9
- A TEMPO PARZIALE	4,5	71,0	15,2	0,8	38,0	2,7	1,0	45,9	2,9	1,3	50,5	4,1
FEMMINE	100,0	100,0	100,0	100,0	100,0	100,0	100,0	100,0	100,0	100,0	100,0	100,0
- A TEMPO PIENO	85,6	21,7	67,0	94,8	45,7	92,3	94,3	44,7	90,3	93,6	37,2	88,1
- A TEMPO PARZIALE	14,4	78,3	33,0	5,2	54,3	7,7	5,7	55,3	9,7	6,4	62,8	11,9
MASCHI E FEMMINE	100,0	100,0	100,0	100,0	100,0	100,0	100,0	100,0	100,0	100,0	100,0	100,0
- A TEMPO PIENO	92,3	25,3	78,5	98,2	58,2	96,1	97,2	48,8	94,5	97,1	43,8	93,3
- A TEMPO PARZIALE	7,7	74,7	21,5	1,8	41,8	3,9	2,8	51,2	5,5	2,9	56,2	6,7

Tavola 10 - Occupati secondo il sesso, il settore di attività economica, gli orari di lavoro effettivo e abituale e le ragioni della diversità tra i due orari

RAGIONI DELLA DIVERSITÀ TRA ORARIO EFFETTIVO E ABITUALE	MASCHI				FEMMINE				MASCHI E FEMMINE			
	Agri- cultura	Indu- stria	Altre attività	Totale	Agri- cultura	Indu- stria	Altre attività	Totale	Agri- cultura	Indu- stria	Altre attività	Totale
OCCUPATI CON ORARIO EFFETTIVO												
-UGUALE ALL' ORARIO ABITUALE	1.004	4.497	6.271	11.772	525	1.391	3.684	5.601	1.529	5.888	9.956	17.373
-SUPERIORE ALL' ORARIO ABITUALE	265	259	407	932	110	36	151	297	375	296	558	1.229
PER ORARIO DI LAVORO VARIABILE	183	141	248	571	75	18	83	176	258	158	331	747
PER ALTRI MOTIVI	83	118	159	361	35	19	68	121	117	137	227	482
-INFERIORE ALL' ORARIO ABITUALE	158	430	697	1.285	152	174	836	1.162	310	604	1.533	2.447
- PER RAGIONI ECONOMICHE	54	133	67	254	58	46	48	152	112	179	114	406
RIDOTTA ATTIVITA' DELL'AZIENDA PER MOTIVI TECNICI O ECONOMICI	15	97	26	138	12	39	21	73	27	136	47	211
ALTRI MOTIVI	39	36	40	115	46	7	27	79	85	43	67	195
-PER RAGIONI NON ECONOMICHE	103	297	631	1.031	94	128	788	1.010	197	425	1.419	2.041
CATTIVO TEMPO	22	8	3	33	13	1	...	14	35	9	4	47
CONFLITTI DI LAVORO	1	9	3	13	1	3	3	7	2	12	6	20
FREQUENZA DI CORSI SCOLASTICI O DI FORMAZIONE PROFESSIONALE	...	2	7	8	1	1	7	10	2	3	14	18
ORARIO DI LAVORO VARIABILE	27	41	88	156	19	7	60	86	46	47	148	242
MALATTIA, INFORTUNIO, INABILITA'	24	95	92	210	19	32	65	115	42	126	157	326
MOTIVI PERSONALI O FAMILIARI	14	27	41	82	30	45	99	174	44	71	140	255
FERIE ANNUALI	12	96	369	477	10	36	526	571	21	132	895	1.048
FESTIVITA' INFRASETTIMANALI	1	9	12	22	...	2	7	9	1	11	19	31
INIZIO O CESSAZIONE DI ATTIVITA' NELLA SETTIMANA	3	12	15	30	1	2	21	24	4	14	36	54
T O T A L E	1.427	5.186	7.376	13.989	787	1.602	4.671	7.060	2.214	6.788	12.047	21.049
DI CUI:												
-SOTTOCCUPATI	118	197	145	460	117	79	201	396	234	276	346	856

Tavola 11 - Occupati alle dipendenze secondo il sesso, il settore di attività economica, gli orari di lavoro effettivo e abituale e le ragioni della diversità tra i due orari

RAGIONI DELLA DIVERSITÀ TRA ORARIO EFFETTIVO E ABITUALE	MASCHI				FEMMINE				MASCHI E FEMMINE			
	Agri- cultura	Indu- stria	Altre attività	Totale	Agri- cultura	Indu- stria	Altre attività	Totale	Agri- cultura	Indu- stria	Altre attività	Totale
OCCUPATI CON ORARIO EFFETTIVO												
-UGUALE ALL' ORARIO ABITUALE	410	3.721	4.180	8.311	178	1.221	2.650	4.048	588	4.941	6.830	12.359
-SUPERIORE ALL' ORARIO ABITUALE	42	168	211	422	18	25	79	122	60	194	290	544
PER ORARIO DI LAVORO VARIABILE	27	77	102	206	10	11	34	55	37	88	137	261
PER ALTRI MOTIVI	15	92	109	216	8	14	45	67	23	106	154	283
-INFERIORE ALL' ORARIO ABITUALE	75	349	515	938	90	155	749	994	165	504	1.263	1.932
- PER RAGIONI ECONOMICHE	33	105	28	166	41	42	37	119	74	147	64	286
RIDOTTA ATTIVITÀ DELL'AZIENDA PER MOTIVI TECNICI O ECONOMICI	6	84	13	104	8	38	16	62	14	122	30	166
ALTRI MOTIVI	27	21	14	62	34	4	20	58	60	25	35	120
-PER RAGIONI NON ECONOMICHE	42	243	487	772	49	114	712	874	90	357	1.199	1.646
CATTIVO TEMPO	9	6	1	16	5	1	...	6	14	7	1	22
CONFLITTI DI LAVORO	1	9	3	13	...	3	2	6	1	12	5	18
FREQUENZA DI CORSI SCOLASTICI O DI FORMAZIONE PROFESSIONALE	-	1	6	7	1	1	7	8	1	2	13	15
ORARIO DI LAVORO VARIABILE	6	17	38	61	4	4	38	46	10	21	76	107
MALATTIA, INFORTUNIO, INABILITÀ	9	82	71	162	11	29	56	96	20	111	126	258
MOTIVI PERSONALI O FAMILIARI	7	22	25	54	17	41	80	139	24	63	106	192
PERIE ANNUALI	8	87	329	424	8	32	506	545	16	118	835	969
FESTIVITÀ IMPRASETTIMANALI	...	9	8	17	...	2	5	7	...	10	13	23
INIZIO O CESSAZIONE DI ATTIVITÀ NELLA SETTIMANA	2	10	6	19	1	2	18	22	4	12	25	40
T O T A L E	527	4.238	4.906	9.671	285	1.401	3.477	5.164	812	5.639	8.383	14.835
DI CUI:												
-SOTTOOCCUPATI	83	158	77	318	90	71	166	327	173	229	244	645

Tavola 12 - Occupati che nelle ultime quattro settimane hanno frequentato corsi scolastici o di formazione professionale secondo il sesso, il settore di attività economica e la classe di età

MODALITÀ	MASCHI				FEMMINE				MASCHI E FEMMINE			
	Agri-coltura	Indu-stria	Altre attività	Totale	Agri-coltura	Indu-stria	Altre attività	Totale	Agri-coltura	Indu-stria	Altre attività	Totale
CORSI SCOLASTICI												
CLASSI DI ETÀ												
14 - 19	6	10	16	33	3	3	10	16	9	14	26	49
20 - 24	2	4	14	20	1	3	15	19	3	7	30	39
25 - 29	1	3	9	13	...	1	9	10	1	4	18	23
30 - 39	...	3	11	15	6	6	1	3	17	21
40 - 49	...	1	3	5	3	4	...	2	6	9
50 E OLTRE	1	1	2	3	1	1	1	2	2	1	3	6
TOTALE	10	22	57	89	5	9	44	58	15	31	100	146
CORSI DI FORMAZIONE PROFESSIONALE												
14 - 19	1	4	7	11	1	2	6	8	1	6	13	20
20 - 24	1	9	11	21	...	3	14	18	2	12	25	39
25 - 29	1	6	10	17	1	3	11	14	1	8	21	31
30 - 39	2	10	30	42	...	3	20	23	2	13	50	65
40 - 49	...	9	15	24	-	2	9	11	...	10	24	35
50 E OLTRE	1	2	7	10	4	5	1	3	12	15
TOTALE	5	40	80	126	2	12	65	79	7	52	145	204
TOTALE												
14 - 19	6	14	23	44	3	5	16	24	10	19	39	69
20 - 24	3	13	25	41	1	6	29	37	4	19	54	78
25 - 29	1	9	20	30	1	4	19	24	2	12	39	54
30 - 39	2	13	41	57	1	3	26	29	3	16	67	86
40 - 49	...	10	18	29	...	2	12	15	...	12	31	43
50 E OLTRE	2	3	9	14	1	1	6	7	2	4	15	21
TOTALE	15	62	137	214	7	21	109	137	22	83	246	351
DI CUI HANNO FREQUENTATO PER:												
PERFEZIONAMENTO DELLA FORMAZIONE GIÀ ACQUISITA	2	28	71	101	1	8	59	67	3	36	129	168
NUOVA FORMAZIONE DIVERSA DA QUELLA GIÀ ACQUISITA	2	10	19	32	-	4	15	19	2	14	35	51
ALTRI SCOPI	10	24	47	82	6	9	35	50	16	33	82	132

Tavola 13 - Occupati con attività principale o unica nella settimana di riferimento secondo il sesso, il settore di attività economica, la classe di ore di lavoro effettuate e la posizione nella professione

CLASSI DI ORE DI LAVORO NELL'ATTIVITÀ PRINCIPALE O UNICA	MASCHI				FEMMINE				MASCHI E FEMMINE			
	Agri-coltura	Indu- stria	Altre attività	Totale	Agri- coltura	Indu- stria	Altre attività	Totale	Agri- coltura	Indu- stria	Altre attività	Totale
INDIPENDENTI												
DA 1 A 15	31	11	39	81	41	9	45	94	72	20	84	175
DA 16 A 20	37	12	43	92	48	11	65	123	84	23	108	215
DA 21 A 25	16	8	23	48	23	7	34	65	40	16	57	113
DA 26 A 30	56	18	66	141	69	18	81	168	125	36	148	309
DA 31 A 35	13	14	30	56	18	8	29	55	31	22	59	111
DA 36 A 40	155	351	718	1.224	122	75	327	524	276	426	1.045	1.748
DA 41 A 45	68	143	399	610	28	16	198	241	96	158	597	852
46 E OLTRE	502	366	1.066	1.934	139	45	374	558	641	411	1.440	2.492
TOTALE	879	923	2.385	4.187	487	189	1.153	1.828	1.366	1.111	3.538	6.015
DI CUI: LAVORATORI IN PROPRIO												
DA 1 A 15	26	8	20	54	21	4	19	45	47	13	39	99
DA 16 A 20	31	10	21	63	24	6	26	56	54	16	48	118
DA 21 A 25	14	7	11	32	12	4	10	26	26	11	20	57
DA 26 A 30	48	14	32	94	33	11	27	71	81	25	59	165
DA 31 A 35	10	11	17	38	9	5	13	27	20	16	29	65
DA 36 A 40	131	284	481	896	57	52	184	292	188	336	665	1.189
DA 41 A 45	58	120	311	489	16	12	139	168	74	132	451	657
46 E OLTRE	441	297	791	1.529	71	31	238	340	512	328	1.030	1.869
TOTALE	759	752	1.685	3.196	243	124	657	1.024	1.003	876	2.341	4.220
DIRIGENTI E IMPIEGATI												
DA 1 A 15	2	3	33	37	1	3	66	71	3	6	99	108
DA 16 A 20	1	8	62	71	1	12	122	136	1	20	184	206
DA 21 A 25	1	5	43	49	1	5	106	112	2	11	149	161
DA 26 A 30	1	4	56	61	1	6	84	90	2	10	140	151
DA 31 A 35	1	8	24	33	...	3	26	29	1	11	50	62
DA 36 A 40	28	652	1.939	2.619	10	290	1.315	1.615	37	943	3.254	4.234
DA 41 A 45	3	52	168	223	1	12	61	74	4	64	229	297
46 E OLTRE	8	84	198	290	1	12	49	62	9	95	247	351
TOTALE	43	816	2.523	3.383	16	344	1.829	2.189	60	1.160	4.352	5.571
OPERAI E ASSIMILATI												
DA 1 A 15	16	19	18	53	19	12	64	95	35	31	82	148
DA 16 A 20	13	28	27	68	22	32	76	130	35	60	103	198
DA 21 A 25	14	22	18	54	16	18	55	89	30	40	73	142
DA 26 A 30	16	25	32	72	21	22	57	100	37	47	89	172
DA 31 A 35	12	49	24	84	7	17	23	47	18	66	47	131
DA 36 A 40	213	2.561	1.387	4.161	83	785	591	1.459	296	3.346	1.978	5.619
DA 41 A 45	51	225	205	481	19	32	72	123	70	257	278	604
46 E OLTRE	125	279	294	698	27	32	101	160	152	311	395	858
TOTALE	459	3.207	2.005	5.671	213	950	1.039	2.202	672	4.157	3.044	7.873
TOTALE												
DA 1 A 15	49	33	90	172	61	24	175	260	110	57	265	432
DA 16 A 20	51	48	132	231	70	55	263	389	121	103	395	620
DA 21 A 25	31	35	84	150	41	31	195	266	71	66	279	416
DA 26 A 30	73	46	155	274	91	46	222	359	164	92	376	632
DA 31 A 35	25	70	77	173	25	29	78	131	50	99	155	304
DA 36 A 40	396	3.564	4.044	8.004	214	1.150	2.233	3.597	609	4.714	6.277	11.601
DA 41 A 45	122	420	773	1.315	47	60	331	438	170	480	1.104	1.753
46 E OLTRE	635	729	1.558	2.922	168	88	524	780	802	817	2.082	3.702
TOTALE	1.381	4.946	6.913	13.240	716	1.482	4.021	6.219	2.097	6.428	10.934	19.459

Tavola 14 - Ore di lavoro effettuate nella settimana di riferimento nell'attività principale o unica secondo il ramo di attività economica, la posizione nella professione e il sesso degli occupati

POSIZIONI NELLA PROFESSIONE	INDUSTRIE							ALTRE ATTIVITÀ						Totale	Totale
	Agricol- tura	Energia e acqua	Trasfor- mazione minerali, industria chimica	Trasfor- mazione metalli, meccanica di pre- cisione	Altre in- dustrie manifat- turiere	Costru- zioni ed instal- lazione impianti	Totale	Commer- cio, alber- ghi e pubblici esercizi (a)	Trasporti e comuni- cazioni	Credito, assicura- zioni e servizi per le imprese	Ammini- strazione pubblica	Altri ser- vizi e at- tività sociali varie	Totale		
MASCHI															
INDIPENDENTI	42.316	28	1.641	4.968	13.672	20.746	41.055	75.065	7.244	1.774	...	25.037	109.119	192491	
-IMPR.E LIB. PROF.	1.414	28	252	503	1.245	2.768	4.796	1.896	257	181	...	18.644	20.979	27190	
-LAV. IN PROPRIO	36.659	...	1.296	4.142	11.217	16.800	33.455	64.594	6.562	1.442	...	5.913	78.510	148625	
-COADIUVANTI	4.243	...	93	323	1.210	1.178	2.804	8.574	424	151	...	480	9.630	16676	
DIPENDENTI	20.228	7.886	19.486	41.401	42.470	50.928	162.171	50.106	31.012	17.281	42.696	35.992	177.088	359487	
-DIRIG.E IMPIEG.	1.698	3.242	6.043	9.461	8.859	5.515	33.120	13.959	13.609	15.579	31.850	21.160	96.158	130976	
-OPERAI E ASSIN.	18.530	4.644	13.444	31.940	33.610	45.413	129.051	36.147	17.403	1.702	10.847	14.832	80.930	228510	
TOTALE	62.544	7.914	21.127	46.369	56.141	71.675	203.226	125.171	38.256	19.055	42.696	61.030	286.207	551978	
FEMMINE															
INDIPENDENTI	18.448	...	240	616	5.907	610	7.373	39.262	405	733	...	7.948	48.349	74170	
-IMPR.E LIB. PROF.	324	...	41	21	174	30	266	495	20	29	...	3.078	3.621	4211	
-LAV. IN PROPRIO	9.165	...	163	315	4.218	252	4.948	24.264	190	412	...	3.932	28.799	42911	
-COADIUVANTI	8.959	...	36	280	1.516	327	2.159	14.503	196	292	...	938	15.929	27047	
DIPENDENTI	7.754	648	4.161	7.738	35.169	2.215	49.930	27.879	4.907	9.763	16.524	41.949	101.022	158706	
-DIRIG.E IMPIEG.	571	528	1.814	3.264	6.284	1.435	13.325	11.855	4.251	9.123	14.273	24.332	63.834	77730	
-OPERAI E ASSIN.	7.183	121	2.347	4.474	28.884	780	36.605	16.023	657	640	2.251	17.617	37.188	80976	
TOTALE	26.202	648	4.401	8.354	41.076	2.824	57.304	67.140	5.313	10.496	16.524	49.898	149.371	232876	
MASCHI E FEMMINE															
INDIPENDENTI	60.765	28	1.881	5.584	19.579	21.356	48.428	114.327	7.649	2.507	...	32.986	157.468	266661	
-IMPR.E LIB. PROF.	1.738	28	292	524	1.419	2.799	5.063	2.391	277	210	...	21.723	24.600	31401	
-LAV. IN PROPRIO	45.824	...	1.459	4.457	15.435	17.052	38.403	88.858	6.752	1.854	...	9.845	107.309	191536	
-COADIUVANTI	13.202	...	129	603	2.725	1.505	4.963	23.078	620	443	...	1.418	25.559	43724	
DIPENDENTI	27.982	8.534	23.647	49.139	77.638	53.143	212.102	77.984	35.919	27.044	59.220	77.942	278.110	518193	
-DIRIG.E IMPIEG.	2.269	3.769	7.857	12.725	15.144	6.950	46.445	25.815	17.860	24.702	46.123	45.492	159.992	208706	
-OPERAI E ASSIN.	25.713	4.765	15.790	36.413	62.495	46.193	165.656	52.170	18.059	2.342	13.098	32.450	118.118	309487	
TOTALE	88.746	8.562	25.528	54.723	97.217	74.499	260.530	192.311	43.568	29.550	59.220	110.927	435.578	784854	

(a) Cfr corrispondente nota di Tav. 7.

Tavola 15 - Occupati con una o più attività secondarie nel corso dell'anno o della settimana di riferimento secondo il settore economico e la posizione nella professione dell'attività principale o la classe di età e il sesso

POSIZIONI NELLA PROFESSIONE DELL'ATTIVITÀ PRINCIPALE	NEL CORSO DELL'ANNO					NEL CORSO DELLA SETTIMANA DI RIFERIMENTO					TOTALE	
	SETTORE ECONOMICO DELL'ATTIVITÀ PRINCIPALE			TOTALE		SETTORE ECONOMICO DELL'ATTIVITÀ PRINCIPALE			TOTALE			
	Agricoltura	Industria	Altre attività	N.	% sul to- tale degli occupati	Agricoltura	Industria	Altre attività	N.	% sul to- tale degli occupati	N.	% sul to- tale degli occupati
MASCHI												
INDIPENDENTI	28	15	36	79	0,4	15	10	25	50	0,2	129	0,6
DI CUI: LAVORATORI IN PROPRIO	25	13	23	61	0,3	13	7	15	35	0,2	96	0,5
DIPENDENTI	27	71	81	179	0,9	13	61	67	140	0,7	320	1,5
DI CUI: DIRIGENTI E IMPIEGATI	2	8	43	53	0,3	1	9	46	57	0,3	109	0,5
OPERAI E ASSIMILATI	25	63	38	127	0,6	11	51	21	84	0,4	210	1,0
T O T A L E	56	86	117	258	1,2	28	70	92	190	0,9	448	2,1
FEMMINE												
INDIPENDENTI	10	2	7	19	0,1	4	1	5	9	...	29	0,1
DI CUI: LAVORATORI IN PROPRIO	5	1	3	10	...	2	1	2	5	...	14	0,1
DIPENDENTI	10	5	23	38	0,2	3	4	13	20	0,1	58	0,3
DI CUI: DIRIGENTI E IMPIEGATI	2	1	14	16	0,1	...	1	8	10	...	26	0,1
OPERAI E ASSIMILATI	8	4	10	22	0,1	3	2	5	10	...	32	0,2
T O T A L E	20	7	30	57	0,3	7	5	17	29	0,1	87	0,4
MASCHI E FEMMINE												
INDIPENDENTI	39	17	43	98	0,5	19	11	30	59	0,3	157	0,7
DI CUI: LAVORATORI IN PROPRIO	31	15	26	71	0,3	15	8	17	40	0,2	110	0,5
DIPENDENTI	37	76	104	218	1,0	16	65	79	160	0,8	378	1,8
DI CUI: DIRIGENTI E IMPIEGATI	4	9	56	69	0,3	2	11	54	66	0,3	136	0,6
OPERAI E ASSIMILATI	33	67	48	149	0,7	14	54	26	94	0,4	242	1,2
T O T A L E	76	93	147	316	1,5	35	75	109	219	1,0	535	2,5
CLASSE DI ETÀ'												
14 - 29	11	20	30	62	0,3	5	15	19	38	0,2	100	0,5
30 - 49	30	51	89	170	0,8	15	41	65	122	0,6	292	1,4
50 E OLTRE	34	22	28	84	0,4	14	19	25	59	0,3	143	0,7
T O T A L E	76	93	147	316	1,5	35	75	109	219	1,0	535	2,5

Tavola 16 - Occupati con una o più attività secondarie nella settimana di riferimento secondo il sesso, il settore economico dell'attività principale, la classe di ore di lavoro effettuate in una o più attività secondarie e la posizione nella professione dell'attività principale

CLASSI DI ORE DI LAVORO IN UNA O PIU' ATTIVITÀ SECONDARIE	MASCHI				FEMMINE				MASCHI E FEMMINE			
	SETTORI ECONOMICI DELL'ATTIVITÀ PRINCIPALE			Totale	SETTORI ECONOMICI DELL'ATTIVITÀ PRINCIPALE			Totale	SETTORI ECONOMICI DELL'ATTIVITÀ PRINCIPALE			Totale
	Agricol- tura	Indu- stria	Altre attività		Agricol- tura	Indu- stria	Altre attività		Agricol- tura	Indu- stria	Altre attività	
INDIPENDENTI												
DA 01 A 15	6	4	12	23	3	...	2	5	9	5	14	28
16 E OLTRE	9	5	13	27	1	1	3	4	10	6	16	31
TOTALE	15	10	25	50	4	1	5	9	19	11	30	59
DI CUI: LAVORATORI IN PROPRIO												
DA 01 A 15	5	3	7	15	2	...	1	3	7	3	7	18
16 E OLTRE	7	4	8	20	1	2	8	4	10	22
TOTALE	13	7	15	35	2	1	2	5	15	8	17	40
DIPENDENTI												
DA 01 A 15	6	38	35	79	2	2	9	13	8	40	43	92
16 E OLTRE	6	23	32	61	1	2	4	7	8	24	36	68
TOTALE	13	61	67	140	3	4	13	20	16	65	79	160
DIRIGENTI E INPIEGATI												
DA 01 A 15	1	6	23	30	...	1	6	7	1	7	28	37
16 E OLTRE	...	3	23	27	...	1	2	3	...	4	25	30
TOTALE	1	9	46	57	...	1	8	10	2	11	54	66
OPERAI E APPRENDISTI												
DA 01 A 15	5	32	12	49	2	1	3	6	7	33	15	55
16 E OLTRE	6	19	9	34	1	1	2	4	7	21	11	38
TOTALE	11	51	21	84	3	2	5	10	14	54	26	94
TOTALE												
DA 01 A 15	13	43	47	102	5	3	11	18	17	45	58	120
16 E OLTRE	15	28	45	88	3	2	7	11	17	30	52	99
TOTALE	28	70	92	190	7	5	17	29	35	75	109	219

Tavola 17 - Occupati con attività (principale e secondarie) nella settimana di riferimento secondo il sesso, il settore economico dell'attività principale o unica, la classe di ore di lavoro effettuate in tutte le attività (principale e secondarie) e la posizione nella professione dell'attività principale o unica

CLASSI DI ORE DI LAVORO IN TUTTE LE ATTIVITÀ	MASCHI				FEMMINE				MASCHI E FEMMINE			
	SETTORI ECONOMICI DEL- L'ATTIVITÀ PRINCIPALE O UNICA			Totale	SETTORI ECONOMICI DEL- L'ATTIVITÀ PRINCIPALE O UNICA			Totale	SETTORI ECONOMICI DEL- L'ATTIVITÀ PRINCIPALE O UNICA			Totale
	Agricol- tura	Indu- stria	Altre attività		Agricol- tura	Indu- stria	Altre attività		Agricol- tura	Indu- stria	Altre attività	
INDIPENDENTI												
DA 1 A 15	31	11	40	81	40	9	44	93	71	19	84	175
DA 16 A 20	35	12	43	90	47	11	64	122	83	23	107	212
DA 21 A 25	16	9	23	48	23	7	34	65	40	16	57	113
DA 26 A 30	54	18	64	137	68	18	81	167	122	36	146	303
DA 31 A 35	14	13	30	57	18	8	29	55	32	22	58	111
DA 36 A 40	153	350	714	1.217	122	75	326	523	275	424	1.040	1.739
DA 41 A 45	68	141	396	605	28	16	197	241	97	156	594	846
46 E OLTRE	506	370	1.076	1.952	140	46	377	563	646	415	1.453	2.514
TOTALE	878	923	2.386	4.187	487	189	1.153	1.828	1.365	1.111	3.538	6.015
DI CUI: LAVORATORI IN PROPRIO												
DA 1 A 15	26	7	21	54	21	4	19	44	47	12	40	98
DA 16 A 20	29	10	22	61	24	6	26	55	53	16	48	117
DA 21 A 25	15	7	11	32	12	4	10	26	26	11	20	58
DA 26 A 30	46	14	32	92	32	10	27	70	78	25	59	162
DA 31 A 35	11	11	16	39	9	5	13	27	21	16	29	66
DA 36 A 40	129	283	478	890	57	52	183	292	186	335	661	1.182
DA 41 A 45	58	119	310	486	17	12	139	168	75	130	449	654
46 E OLTRE	444	300	796	1.541	71	31	239	342	516	331	1.036	1.883
TOTALE	759	752	1.685	3.196	243	124	657	1.024	1.002	876	2.342	4.220
DIRIGENTI E IMPIEGATI												
DA 1 A 15	2	3	33	37	1	4	67	72	3	6	100	109
DA 16 A 20	1	8	59	67	1	12	123	135	1	19	182	202
DA 21 A 25	1	5	42	48	1	5	106	112	2	10	148	160
DA 26 A 30	1	4	55	60	...	6	83	89	1	10	138	149
DA 31 A 35	1	9	25	34	...	3	26	30	1	12	51	64
DA 36 A 40	27	647	1.925	2.598	10	290	1.314	1.613	36	937	3.238	4.212
DA 41 A 45	3	52	171	226	1	13	62	75	4	64	233	301
46 E OLTRE	9	90	221	319	1	12	52	66	10	102	273	384
TOTALE	43	816	2.530	3.390	16	344	1.831	2.192	60	1.160	4.362	5.582
OPERAI E ASSIMILATI												
DA 1 A 15	15	19	18	52	19	12	63	94	34	31	81	146
DA 16 A 20	11	28	27	67	21	32	76	129	33	60	103	195
DA 21 A 25	13	21	18	52	16	18	55	89	30	39	73	142
DA 26 A 30	16	25	32	73	22	22	57	101	37	47	89	173
DA 31 A 35	13	48	24	85	7	17	23	47	20	65	47	132
DA 36 A 40	209	2.535	1.373	4.117	81	784	590	1.456	291	3.319	1.964	5.573
DA 41 A 45	51	223	205	478	19	32	72	122	69	254	277	601
46 E OLTRE	130	312	309	751	29	33	103	165	159	345	412	916
TOTALE	459	3.211	2.006	5.676	214	950	1.039	2.203	673	4.161	3.045	7.878
TOTALE												
DA 1 A 15	48	33	90	171	60	24	174	259	109	57	264	430
DA 16 A 20	48	48	129	224	69	54	262	386	117	102	391	610
DA 21 A 25	31	35	84	149	41	31	195	266	72	65	278	415
DA 26 A 30	71	47	151	269	90	46	221	356	161	93	372	625
DA 31 A 35	27	70	78	176	25	29	78	131	52	99	156	307
DA 36 A 40	389	3.531	4.012	7.933	213	1.149	2.230	3.592	602	4.680	6.242	11.524
DA 41 A 45	122	415	772	1.310	48	60	331	439	170	475	1.103	1.749
46 E OLTRE	645	771	1.605	3.022	171	91	532	794	816	862	2.137	3.815
TOTALE	1.381	4.950	6.922	13.253	717	1.483	4.023	6.222	2.097	6.433	10.945	19.475

Tavola 18 - Ore di lavoro effettuate nella settimana di riferimento in tutte le attività (principale e secondarie) secondo il sesso, il settore economico dell'attività principale o unica, la classe di ore effettuate in tutte le attività e la posizione nella professione dell'attività principale o unica degli occupati

CLASSI DI ORE DI LAVORO IN TUTTE LE ATTIVITÀ	MASCHI				FEMMINE				MASCHI E FEMMINE			
	SETTORI ECONOMICI DEL- L'ATTIVITÀ PRINCIPALE O UNICA			Totale	SETTORI ECONOMICI DEL- L'ATTIVITÀ PRINCIPALE O UNICA			Totale	SETTORI ECONOMICI DEL- L'ATTIVITÀ PRINCIPALE O UNICA			Totale
	Agricol- tura	Indu- stria	Altre attività		Agricol- tura	Indu- stria	Altre attività		Agricol- tura	Indu- stria	Altre attività	
INDIPENDENTI												
DA 1 A 15	325	125	401	852	450	102	443	994	774	227	844	1.846
DA 16 A 20	690	226	827	1.743	921	208	1.255	2.383	1.611	434	2.082	4.127
DA 21 A 25	397	206	559	1.162	571	181	825	1.578	968	388	1.384	2.740
DA 26 A 30	1.614	540	1.912	4.066	2.015	523	2.419	4.957	3.629	1.063	4.331	9.024
DA 31 A 35	472	453	1.016	1.940	610	284	980	1.874	1.082	737	1.995	3.814
DA 36 A 40	6.015	13.902	28.220	48.137	4.768	2.971	12.862	20.601	10.783	16.873	41.082	68.738
DA 41 A 45	2.981	6.209	17.401	26.591	1.236	685	8.651	10.572	4.217	6.894	26.051	37.163
46 E OLTRE	30.003	19.509	59.097	108.610	7.939	2.439	21.011	31.389	37.943	21.948	80.108	139.999
TOTALE	42.497	41.171	109.433	193.102	18.510	7.393	48.445	74.348	61.007	48.564	157.878	267.449
DI CUI: LAVORATORI IN PROPRIO												
DA 1 A 15	268	90	209	567	237	52	181	470	506	142	390	1.037
DA 16 A 20	570	197	419	1.187	459	111	505	1.075	1.029	309	924	2.262
DA 21 A 25	352	169	256	777	283	103	237	623	634	272	493	1.400
DA 26 A 30	1.370	424	949	2.743	963	311	804	2.079	2.333	735	1.753	4.821
DA 31 A 35	390	366	564	1.320	315	176	444	936	705	543	1.008	2.256
DA 36 A 40	5.088	11.261	18.913	35.262	2.231	2.048	7.237	11.516	7.319	13.310	26.149	46.778
DA 41 A 45	2.537	5.241	13.604	21.382	735	516	6.104	7.355	3.272	5.757	19.708	28.737
46 E OLTRE	26.279	15.826	43.763	85.868	3.975	1.641	13.330	18.946	30.254	17.467	57.093	104.814
TOTALE	36.854	33.575	78.676	149.106	9.199	4.959	28.842	42.999	46.053	38.534	107.518	192.105
DIRIGENTI E IMPIEGATI												
DA 1 A 15	15	27	300	342	12	33	615	660	27	60	915	1.002
DA 16 A 20	13	140	1.092	1.245	12	234	2.313	2.559	25	375	3.405	3.805
DA 21 A 25	18	127	1.011	1.156	28	123	2.530	2.681	46	250	3.541	3.837
DA 26 A 30	33	113	1.629	1.775	11	172	2.430	2.613	44	285	4.059	4.388
DA 31 A 35	17	288	848	1.153	14	107	880	1.002	31	396	1.728	2.155
DA 36 A 40	1.034	25.643	73.232	99.909	373	11.519	49.935	61.828	1.408	37.162	123.167	161.737
DA 41 A 45	140	2.267	7.389	9.796	48	543	2.662	3.254	188	2.811	10.051	13.050
46 E OLTRE	442	4.639	11.522	16.603	78	611	2.624	3.313	520	5.250	14.146	19.916
TOTALE	1.713	33.246	97.022	131.981	576	13.344	63.989	77.909	2.289	46.590	161.011	209.890
OPERAI E ASSIMILATI												
DA 1 A 15	168	162	165	496	184	117	646	947	353	279	811	1.443
DA 16 A 20	216	510	507	1.233	407	621	1.441	2.469	623	1.131	1.948	3.702
DA 21 A 25	314	493	443	1.250	394	435	1.304	2.133	708	928	1.746	3.383
DA 26 A 30	459	739	945	2.143	641	659	1.672	2.971	1.100	1.398	2.617	5.114
DA 31 A 35	433	1.595	806	2.834	228	583	787	1.597	661	2.177	1.593	4.432
DA 36 A 40	8.196	100.867	53.390	162.453	3.123	31.188	22.769	57.080	11.319	132.055	76.159	219.533
DA 41 A 45	2.165	9.721	8.850	20.736	791	1.373	3.127	5.291	2.956	11.094	11.977	26.027
46 E OLTRE	6.808	15.798	16.229	38.835	1.474	1.677	5.511	8.662	8.282	17.475	21.740	47.497
TOTALE	18.760	129.885	81.336	229.981	7.242	36.653	37.255	81.150	26.001	166.538	118.592	311.131
TOTALE												
DA 1 A 15	508	315	867	1.689	646	252	1.704	2.601	1.154	566	2.570	4.291
DA 16 A 20	919	876	2.426	4.221	1.340	1.064	5.008	7.412	2.259	1.940	7.434	11.633
DA 21 A 25	729	826	2.012	3.568	993	739	4.659	6.392	1.722	1.566	6.672	9.960
DA 26 A 30	2.107	1.393	4.485	7.985	2.667	1.354	6.521	10.542	4.773	2.747	11.006	18.526
DA 31 A 35	922	2.336	2.669	5.928	852	974	2.647	4.473	1.774	3.310	5.317	10.400
DA 36 A 40	15.245	140.412	154.843	310.499	8.264	45.679	85.566	139.508	23.509	186.090	240.408	450.008
DA 41 A 45	5.287	18.197	33.640	57.124	2.075	2.602	14.439	19.116	7.362	20.799	48.079	76.240
46 E OLTRE	37.253	39.947	86.849	164.049	9.492	4.727	29.145	43.364	46.745	44.674	115.994	207.412
TOTALE	62.970	204.302	287.791	555.063	26.328	57.390	149.689	233.407	89.298	261.692	437.480	788.470

Tavola 19 - Occupati in cerca di lavoro secondo il sesso, il settore di attività economica e lo stato civile o la classe di età, o la posizione nella professione o il tipo occupazione cercata o la disponibilità immediata a lavorare o il tipo di azione di ricerca compiuta

MODALITÀ	MASCHI				FEMMINE				MASCHI E FEMMINE			
	Agri-coltura	Indu-stria	Altre attività	Totale	Agri-coltura	Indu-stria	Altre attività	Totale	Agri-coltura	Indu-stria	Altre attività	Totale
STATO CIVILE												
- CONIUGATO	80	193	141	413	50	38	85	173	130	231	226	586
- ALTRO STATO CIVILE (A)	50	149	162	361	27	58	175	260	77	207	337	621
TOTALE	130	342	302	774	77	96	261	433	207	438	563	1.207
ETA'												
- DA 14 A 29	55	179	170	404	34	62	175	271	89	241	345	675
- DA 30 A 49	49	139	115	304	34	31	76	141	83	170	191	445
- 50 E OLTRE	26	24	17	66	9	3	10	21	35	26	26	88
TOTALE	130	342	302	774	77	96	261	433	207	438	563	1.207
POSIZIONE NELLA PROFESSIONE												
- IMPREND. E LIBERI PROFESS.	...	1	17	18	6	6	1	1	22	25
- LAVORATORI IN PROPRIO	24	31	51	106	8	5	17	30	32	36	68	136
- COADIUVANTI	14	7	21	42	10	1	12	23	24	8	33	65
- DIRIGENTI E IMPIEGATI	3	25	64	92	2	18	89	109	6	43	153	201
- OPERAI E ASSINILATI	89	277	150	515	56	73	136	265	145	350	286	781
TOTALE	130	342	302	774	77	96	261	433	207	438	563	1.207
TIPO DI OCCUPAZIONE CERCATA												
- OCCUPAZIONE ALLE DIPEND.	96	260	215	571	55	77	204	337	151	337	419	908
- OCCUPAZIONE IN PROPRIO	4	16	24	44	1	5	9	15	5	21	33	59
- SENZA PREFERENZE	30	66	63	159	20	14	47	81	50	79	110	240
TOTALE	130	342	302	774	77	96	261	433	207	438	563	1.207
DISPONIBILITÀ IMMEDIATA A LAVORARE												
- SÌ	113	280	246	639	66	82	207	355	179	362	453	994
- NO, NON PUÒ LASCIARE L' ATTUALE OCCUPAZIONE	14	53	48	115	7	10	48	65	21	63	96	180
- NO, PER ALTRI MOTIVI	2	6	6	13	4	3	4	10	5	8	9	23
TOTALE	129	338	300	767	77	95	258	430	205	434	558	1.198
TIPO DI AZIONE DI RICERCA COMPIUTA												
- ISCRIZIONE PRESSO UN UFF. PUBBLICO DI COLLOCAMENTO	93	131	125	349	54	25	113	192	147	157	238	541
- ISCRIZIONE PRESSO UN UFF. PRIVATO DI COLLOCAMENTO	2	4	3	8	1	1	2	4	2	5	5	12
- VISITA PERSONALE A POSSIBILI DATORI DI LAVORO	51	159	107	318	20	44	90	154	72	203	197	472
- SEGNALEZ. A DAT. DI LAVORO DA PARTE DI AMICI O DI CONOSCENTI	49	147	113	310	30	35	97	163	79	182	211	472
- INVIO A DAT. DI LAV. DI DOMANDE SCRITTE DI ASSUNZ.	12	68	64	144	9	28	68	105	21	96	132	249
- PARTECIP. A CONCORSI PER L'ASSUNZ. NEL SETT. PUBBL.	19	75	113	207	6	22	99	127	25	97	212	335
- INSERZ. SUI GIORNALI PER RICHIESTE DI LAVORO	1	11	13	25	1	6	13	20	2	16	26	45
- RISPOSTA A OFFERTE DI LAV. PUBBLICATE SUI GIORNALI	2	21	28	50	1	10	36	47	3	30	63	97
- ALTRE AZIONI DI RICERCA	1	7	10	18	...	1	5	7	1	8	16	24
TOTALE (B)	229	622	577	1.429	123	173	523	819	352	795	1.101	2.248

(A) Celibi o nubili, vedovi, separati, divorziati, già coniugati.

(B) Poiché una persona può aver compiuto nessuna o più di un'azione di ricerca, il numero delle azioni non coincide con il numero delle persone.

Tavola 20 - Occupati in cerca di lavoro secondo il numero delle azioni di ricerca compiute, l'intervallo trascorso dall'ultima azione compiuta e il sesso

INTERVALLO TRASCORSO DALL'ULTIMA AZIONE COMPIUTA	NUMERO DELLE AZIONI COMPIUTE							Azioni non ancora iniziate	Azioni non indicate	Totale
	1	2	3	4	5	6	7			
MASCHI										
MENO DI 1 MESE	164	101	40	5	29	340
DA 1 A 6 MESI	150	83	35	4	44	317
OLTRE 6 MESI	57	22	2	35	117
AZIONI CONCRETE NON ANCORA COMPIUTE
INTERVALLO NON INDICATO
T O T A L E	371	207	78	10	108	774
FEMMINE										
MENO DI 1 MESE	95	55	18	5	1	19	192
DA 1 A 6 MESI	91	47	15	3	27	183
OLTRE 6 MESI	30	8	1	19	58
AZIONI CONCRETE NON ANCORA COMPIUTE
INTERVALLO NON INDICATO
T O T A L E	215	111	34	9	1	64	433
MASCHI E FEMMINE										
MENO DI 1 MESE	259	156	58	11	1	48	533
DA 1 A 6 MESI	241	130	51	7	72	500
OLTRE 6 MESI	87	31	3	53	175
AZIONI CONCRETE NON ANCORA COMPIUTE
INTERVALLO NON INDICATO
T O T A L E	587	317	111	18	1	172	1.207

Tavola 21 - Persone in cerca di occupazione secondo il sesso, la condizione dichiarata e lo stato civile o il tipo di occupazione cercata o il tipo di azione di ricerca compiuta - Maschi

MODALITÀ	Disoccupati	Persone in cerca di prima occupazione	ALTRE PERSONE IN CERCA DI LAVORO				Totale	Totale
			Casalinghe	Studenti	Ritirati dal lavoro e altri (a)	Totale		
STATO CIVILE								
- CONIUGATI.....	146	47	-	1	83	85	277	
- ALTRO STATO CIVILE (A).....	145	643	-	70	109	179	967	
TOTALE.....	291	690	-	71	193	264	1.244	
TIPO DI OCCUPAZIONE CERCATA								
- INDIPENDENTE.....	3	3	-	1	109	110	117	
- DIPENDENTE ESCLUSIVAMENTE A TEMPO PIENO.....	117	267	-	27	7	34	418	
- DIPENDENTE ESCLUSIVAMENTE A TEMPO PARZIALE.....	6	7	-	6	2	9	22	
- DIPENDENTE PREFERIBILMENTE A TEMPO PIENO.....	62	144	-	12	7	19	225	
- DIPENDENTE PREFERIBILMENTE A TEMPO PARZIALE.....	3	11	-	7	4	10	24	
- SENZA PREFERENZE.....	100	257	-	18	64	82	438	
TOTALE.....	291	690	-	71	193	264	1.244	
TIPO DI AZIONE DI RICERCA COMPIUTA								
- ISCRIZIONE PRESSO UN UFFICIO PUBBLICO DI COLLOCAMENTO.....	241	575	-	53	21	74	890	
- ISCRIZIONE PRESSO UN UFFICIO PRIVATO DI COLLOCAMENTO.....	5	17	-	4	-	4	25	
- VISITA PERSONALE A POSSIBILI DATORI DI LAVORO.....	107	186	-	12	4	17	310	
- SEGNALAZIONE A DATORI DI LAVORO DA PARTE DI AMICI O DI CONOSC ENTI ..	92	201	-	13	6	19	312	
- INVIO A DATORI DI LAVORO DI DONANDE SCRITTE DI ASSUNZIONE.....	47	130	-	11	2	13	189	
- PARTECIPAZIONE A CONCORSI PER L'ASSUNZIONE NEL SETTORE PUBBLICO..	34	190	-	19	4	23	247	
- INSERZIONE SUI GIORNALI PER RICHIESTE DI LAVORO.....	8	35	-	2	-	2	45	
- RISPOSTE A OFFERTE DI LAVORO PUBBLICATE SUI GIORNALI.....	19	64	-	6	-	6	90	
- ALTRE AZIONI DI RICERCA.....	3	3	-	-	-	-	7	
TOTALE (B).....	555	1.402	-	120	38	158	2.115	

(a) Altre condizioni non professionali.
(A) Cfr. corrispondente nota di Tav. 19.
(B) Cfr. corrispondente nota di Tav. 19.

Tavola 21 segue - Persone in cerca di occupazione secondo il sesso, la condizione dichiarata e lo stato civile o il tipo di occupazione cercata o il tipo di azione di ricerca compiuta - Femmine

MODALITÀ	Disoccupati	Persone in cerca di prima occupazione	ALTRE PERSONE IN CERCA DI LAVORO			Totale	Totale
			Casalinghe	Studenti	Ritirati dal lavoro e altri (a)		
STATO CIVILE							
- CONIUGATI.....	101	89	364	4	60	429	619
- ALTRO STATO CIVILE (A).....	128	621	122	82	55	259	1.007
TOTALE.....	229	710	487	86	115	688	1.627
TIPO DI OCCUPAZIONE CERCATA							
- INDIPENDENTE.....	-	1	6	-	78	84	85
- DIPENDENTE ESCLUSIVAMENTE A TEMPO PIENO.....	72	265	122	31	3	156	493
- DIPENDENTE ESCLUSIVAMENTE A TEMPO PARZIALE.....	11	18	63	6	1	70	98
- DIPENDENTE PREFERIBILMENTE A TEMPO PIENO.....	67	176	77	16	1	94	337
- DIPENDENTE PREFERIBILMENTE A TEMPO PARZIALE.....	17	19	69	9	1	79	114
- SENZA PREFERENZE.....	63	231	149	24	33	206	500
TOTALE.....	229	710	487	86	115	688	1.627
TIPO DI AZIONE DI RICERCA COMPIUTA							
- ISCRIZIONE PRESSO UN UFFICIO PUBBLICO DI COLLOCAMENTO.....	194	599	343	60	4	406	1.199
- ISCRIZIONE PRESSO UN UFFICIO PRIVATO DI COLLOCAMENTO.....	5	12	7	2	-	9	27
- VISITA PERSONALE A POSSIBILI DATORI DI LAVORO.....	67	176	66	11	-	78	322
- SEGNALAZIONE A DATORI DI LAVORO DA PARTE DI AMICI O DI CONOSCENTI ..	55	193	83	13	1	97	346
- INVIO A DATORI DI LAVORO DI DOMANDE SCRITTE DI ASSUNZIONE.....	43	161	49	14	1	64	268
- PARTECIPAZIONE A CONCORSI PER L'ASSUNZIONE NEL SETTORE PUBBLICO..	50	245	70	27	1	98	392
- INSERZIONE SUI GIORNALI PER RICHIESTE DI LAVORO.....	15	43	10	5	-	15	73
- RISPOSTE A OFFERTE DI LAVORO PUBBLICATE SUI GIORNALI.....	27	81	20	5	1	26	134
- ALTRE AZIONI DI RICERCA.....	3	4	3	-	-	3	10
TOTALE (B)	458	1.515	653	138	8	798	2.771

(a) Altre condizioni non professionali.
 (A) Cfr. corrispondente nota di Tav. 19.
 (B) Cfr. corrispondente nota di Tav. 19.

Tavola 21 segue - Persone in cerca di occupazione secondo il sesso, la condizione dichiarata e lo stato civile o il tipo di occupazione cercata o il tipo di azione di ricerca compiuta - Maschi e Femmine

MODALITÀ	Disoccupati	Persone in cerca di prima occupazione	ALTRE PERSONE IN CERCA DI LAVORO			Totale	Totale
			Casalinghe	Studenti	Ritirati dal lavoro e altri (a)		
STATO CIVILE							
- CONIUGATI.....	247	136	364	5	143	513	896
- ALTRO STATO CIVILE (A).....	273	1.264	122	151	164	438	1.975
TOTALE.....	520	1.400	487	157	308	951	2.871
TIPO DI OCCUPAZIONE CERCATA							
- INDIPENDENTE.....	3	4	6	1	187	194	202
- DIPENDENTE ESCLUSIVAMENTE A TEMPO							
PIENO.....	188	533	122	58	10	190	911
- DIPENDENTE ESCLUSIVAMENTE A TEMPO							
PARZIALE.....	17	25	63	12	3	78	120
- DIPENDENTE PREFERIBILMENTE A TEMPO							
PIENO.....	129	320	77	28	7	113	562
- DIPENDENTE PREFERIBILMENTE A TEMPO							
PARZIALE.....	20	29	69	15	5	89	138
- SENZA PREFERENZE.....	163	488	149	42	96	287	938
TOTALE.....	520	1.400	487	157	308	951	2.871
TIPO DI AZIONE DI RICERCA COMPIUTA							
- ISCRIZIONE PRESSO UN UFFICIO							
PUBBLICO DI COLLOCAMENTO.....	435	1.174	343	113	25	480	2.089
- ISCRIZIONE PRESSO UN UFFICIO PRIVATO							
DI COLLOCAMENTO.....	10	29	7	6	-	14	52
- VISITA PERSONALE A POSSIBILI DATORI							
DI LAVORO.....	175	362	66	24	5	95	631
- SEGNALAZIONE A DATORI DI LAVORO DA							
PARTE DI AMICI O DI CONOSCENTI ..	147	395	83	26	7	116	658
- INVIO A DATORI DI LAVORO DI DOMANDE							
SCRITTE DI ASSUNZIONE.....	89	291	49	25	3	77	458
- PARTECIPAZIONE A CONCORSI PER							
L'ASSUNZIONE NEL SETTORE PUBBLICO..	84	435	70	45	5	121	640
- INSERZIONE SUI GIORNALI PER							
RICHIESTE DI LAVORO.....	22	78	10	7	-	17	117
- RISPOSTE A OFFERTE DI LAVORO							
PUBBLICATE SUI GIORNALI.....	46	146	20	11	1	32	224
- ALTRE AZIONI DI RICERCA.....	6	7	3	1	-	3	17
TOTALE (B)	1.014	2.917	653	258	45	956	4.886

(a) Altre condizioni non professionali.

(A) Cfr. corrispondente nota di Tav. 19.

(B) Cfr. corrispondente nota di Tav. 19.

Tavola 22 - Giovani in età di 14-29 e di 14-24 anni in cerca di occupazione secondo il sesso, la condizione dichiarata e lo stato civile o il tipo di occupazione cercata o il tipo di azione di ricerca compiuta - Maschi

MODALITÀ	IN ETÀ 14-29 ANNI				IN ETÀ 14-24 ANNI			
	Disoccupati	Persone in cerca di prima occupazione	Altre persone in cerca di lavoro	Totale	Disoccupati	Persone in cerca di prima occupazione	Altre persone in cerca di lavoro	Totale
STATO CIVILE								
- CONIUGATI.....	29	19	13	62	7	7	4	18
- ALTRO STATO CIVILE (A).....	111	618	148	878	71	521	114	705
TOTALE.....	141	637	162	940	77	528	118	723
TIPO DI OCCUPAZIONE CERCATA								
- INDIPENDENTE.....	1	3	57	60	1	1	34	36
- DIPENDENTE ESCLUSIVAMENTE A TEMPO PIENO.....	58	248	30	336	31	209	25	266
- DIPENDENTE ESCLUSIVAMENTE A TEMPO PARZIALE.....	1	7	6	14	-	5	6	11
- DIPENDENTE PREFERIBILMENTE A TEMPO PIENO.....	32	134	15	182	19	114	13	146
- DIPENDENTE PREFERIBILMENTE A TEMPO PARZIALE.....	2	9	8	19	1	7	6	15
- SENZA PREFERENZE.....	47	237	46	329	26	191	34	251
TOTALE.....	141	637	162	940	77	528	118	723
TIPO DI AZIONE DI RICERCA COMPIUTA								
- ISCRIZIONE PRESSO UN UFFICIO PUBBLICO DI COLLOCAMENTO.....	116	531	61	708	64	437	52	553
- ISCRIZIONE PRESSO UN UFFICIO PRIVATO DI COLLOCAMENTO.....	3	14	4	21	2	11	4	17
- VISITA PERSONALE A POSSIBILI DATORI DI LAVORO.....	54	173	14	241	30	145	10	185
- SEGNALEZIONE A DATORI DI LAVORO DA PARTE DI AMICI O DI CONOSCENTI ..	44	189	16	249	25	156	14	194
- INVIO A DATORI DI LAVORO DI DOMANDE SCRITTE DI ASSUNZIONE.....	29	121	11	161	17	94	9	120
- PARTECIPAZIONE A CONCORSI PER L'ASSUNZIONE NEL SETTORE PUBBLICO..	21	175	21	218	11	129	16	156
- INSERZIONE SUI GIORNALI PER RICHIESTE DI LAVORO.....	5	34	2	40	4	26	2	32
- RISPOSTE A OFFERTE DI LAVORO PUBBLICATE SUI GIORNALI.....	9	62	6	77	5	50	4	60
- ALTRE AZIONI DI RICERCA.....	2	3	-	6	1	2	-	3
TOTALE (B).....	282	1.303	136	1.721	160	1.051	111	1.322

(A) Cfr. corrispondente nota di Tav. 19.

(B) Cfr. corrispondente nota di Tav. 19.

Tavola 22 segue - Giovani in età di 14-29 e di 14-24 anni in cerca di occupazione secondo il sesso, la condizione dichiarata e lo stato civile o il tipo di occupazione cercata o il tipo di azione di ricerca compiuta - Femmine

MODALITÀ	IN ETÀ 14-29 ANNI				IN ETÀ 14-24 ANNI			
	Disoccupati	Persone in cerca di prima occupazione	Altre persone in cerca di lavoro	Totale	Disoccupati	Persone in cerca di prima occupazione	Altre persone in cerca di lavoro	Totale
STATO CIVILE								
- CONIUGATI.....	41	61	157	258	11	25	55	91
- ALTRO STATO CIVILE (A).....	98	591	219	908	74	504	187	765
TOTALE.....	139	652	376	1.167	84	529	242	856
TIPO DI OCCUPAZIONE CERCATA								
- INDIPENDENTE.....	-	1	46	47	-	-	26	27
- DIPENDENTE ESCLUSIVAMENTE A TEMPO PIENO.....	48	245	101	393	30	201	70	300
- DIPENDENTE ESCLUSIVAMENTE A TEMPO PARZIALE.....	6	15	22	43	2	11	11	23
- DIPENDENTE PREFERIBILMENTE A TEMPO PIENO.....	40	163	55	258	25	137	36	198
- DIPENDENTE PREFERIBILMENTE A TEMPO PARZIALE.....	6	18	32	56	3	13	16	32
- SENZA PREFERENZE.....	38	211	120	369	26	167	84	276
TOTALE.....	139	652	376	1.167	84	529	242	856
TIPO DI AZIONE DI RICERCA COMPIUTA								
- ISCRIZIONE PRESSO UN UFFICIO PUBBLICO DI COLLOCAMENTO.....	118	553	241	911	73	452	158	683
- ISCRIZIONE PRESSO UN UFFICIO PRIVATO DI COLLOCAMENTO.....	4	12	6	21	2	10	4	16
- VISITA PERSONALE A POSSIBILI DATORI DI LAVORO.....	47	165	48	260	33	140	32	205
- SEGNALEZIONE A DATORI DI LAVORO DA PARTE DI AMICI O DI CONOSCENTI ..	36	179	57	272	24	149	37	210
- INVIO A DATORI DI LAVORO DI DOMANDE SCRITTE DI ASSUNZIONE.....	32	150	41	223	21	125	26	173
- PARTECIPAZIONE A CONCORSI PER L'ASSUNZIONE NEL SETTORE PUBBLICO..	40	225	72	337	24	168	42	234
- INSERZIONE SUI GIORNALI PER RICHIESTE DI LAVORO.....	11	40	9	60	9	34	7	49
- RISPOSTE A OFFERTE DI LAVORO PUBBLICATE SUI GIORNALI.....	20	75	12	107	14	68	7	90
- ALTRE AZIONI DI RICERCA.....	2	4	2	8	1	4	1	6
TOTALE (B).....	310	1.402	488	2.200	200	1.150	316	1.666

(A) Cfr. corrispondente nota di Tav. 19.

(B) Cfr. corrispondente nota di Tav. 19.

Tavola 22 segue - Giovani in età di 14-29 e di 14-24 anni in cerca di occupazione secondo il sesso, la condizione dichiarata e lo stato civile o il tipo di occupazione cercata o il tipo di azione di ricerca compiuta - Maschi e Femmine

MODALITÀ	IN ETÀ 14-29 ANNI				IN ETÀ 14-24 ANNI			
	Disoccupati	Persone in cerca di prima occupazione	Altre persone in cerca di lavoro	Totale	Disoccupati	Persone in cerca di prima occupazione	Altre persone in cerca di lavoro	Totale
STATO CIVILE								
- CONIUGATI.....	70	80	171	320	17	32	59	109
- ALTRO STATO CIVILE (A).....	209	1.210	367	1.786	145	1.025	301	1.471
TOTALE.....	279	1.289	538	2.106	162	1.057	360	1.579
TIPO DI OCCUPAZIONE CERCATA								
- INDIPENDENTE.....	1	4	102	107	1	2	60	62
- DIPENDENTE ESCLUSIVAMENTE A TEMPO PIENO.....	106	492	131	729	61	410	95	566
- DIPENDENTE ESCLUSIVAMENTE A TEMPO PARZIALE.....	7	22	29	57	2	16	17	35
- DIPENDENTE PREFERIBILMENTE A TEMPO PIENO.....	72	297	71	440	43	251	49	343
- DIPENDENTE PREFERIBILMENTE A TEMPO PARZIALE.....	8	27	40	75	4	20	22	46
- SENZA PREFERENZE.....	85	448	165	698	51	358	117	527
TOTALE.....	279	1.289	538	2.106	162	1.057	360	1.579
TIPO DI AZIONE DI RICERCA COMPIUTA								
- ISCRIZIONE PRESSO UN UFFICIO PUBBLICO DI COLLOCAMENTO.....	234	1.084	302	1.620	137	890	210	1.237
- ISCRIZIONE PRESSO UN UFFICIO PRIVATO DI COLLOCAMENTO.....	7	26	10	43	4	21	9	34
- VISITA PERSONALE A POSSIBILI DATORI DI LAVORO.....	101	338	62	501	62	285	43	390
- SEGNALAZIONE A DATORI DI LAVORO DA PARTE DI AMICI O DI CONOSCENTI ..	80	368	73	521	49	304	51	404
- INVIO A DATORI DI LAVORO DI DOMANDE SCRITTE DI ASSUNZIONE.....	61	271	52	384	38	220	35	293
- PARTECIPAZIONE A CONCORSI PER L'ASSUNZIONE NEL SETTORE PUBBLICO..	61	400	93	555	35	297	58	391
- INSERZIONE SUI GIORNALI PER RICHIESTE DI LAVORO.....	16	73	11	101	12	60	9	81
- RISPOSTE A OFFERTE DI LAVORO PUBBLICATE SUI GIORNALI.....	28	137	18	184	19	119	12	150
- ALTRE AZIONI DI RICERCA.....	4	7	2	13	3	5	2	10
TOTALE (B).....	592	2.705	624	3.921	360	2.201	427	2.988

(A) Cfr. corrispondente nota di Tav. 19.

(B) Cfr. corrispondente nota di Tav. 19.

Tavola 23 - Persone in cerca di occupazione secondo il sesso, l'età, la condizione dichiarata e il numero delle azioni di ricerca compiute o l'intervallo trascorso dall'ultima azione compiuta o la durata della ricerca o la condizione al momento in cui ha cominciato a cercare lavoro - Maschi

MODALITÀ	IN COMPLESSO				IN ETÀ 14-29 ANNI			
	Disoccupati	Persone in cerca di prima occupazione	Altre persone in cerca di lavoro	Totale	Disoccupati	Persone in cerca di prima occupazione	Altre persone in cerca di lavoro	Totale
NUMERO DELLE AZIONI COMPIUTE								
- 1 AZIONE.....	95	222	44	361	42	200	33	275
- 2 AZIONI.....	88	193	30	311	43	181	25	250
- 3 AZIONI.....	67	162	15	243	33	151	12	196
- 4 AZIONI.....	30	69	5	104	16	65	4	85
- 5 AZIONI E PIU'.....	8	40	5	53	6	38	5	48
- AZIONI CONCRETE NON ANCORA COMPIUTE.....	-	-	-	-	-	-	-	-
- AZIONI CONCRETE NON INDICATE.....	3	3	166	172	1	3	82	86
TOTALE.....	291	690	264	1.244	141	637	162	940
INTERVALLO TRASCORSO DALL'ULTIMA AZIONE COMPIUTA								
- MENO DI UN MESE.....	199	440	62	701	94	408	50	552
- DA 1 A 6 MESI.....	82	229	34	345	41	211	28	280
- OLTRE 6 MESI.....	7	18	2	27	4	16	2	22
- AZIONI CONCRETE NON ANCORA INIZIATE.....	-	-	-	-	-	-	-	-
- INTERVALLO NON INDICATO.....	3	3	166	172	1	3	82	86
TOTALE.....	291	690	264	1.244	141	637	162	940
DURATA DELLA RICERCA								
- MENO DI 3 MESI.....	42	54	19	116	20	53	19	92
- DA 3 A 6 MESI.....	74	66	14	153	38	60	11	109
- DA 7 A 12 MESI.....	76	143	23	242	36	138	18	193
- DA 1 A 2 ANNI.....	68	156	18	242	34	151	15	200
- OLTRE 2 ANNI.....	29	265	23	317	11	231	16	258
- RICERCA NON ANCORA INIZIATA.....	-	2	-	2	-	2	-	2
- DURATA DELLA RICERCA NON INDICATA.....	3	3	166	172	1	3	82	86
TOTALE.....	291	690	264	1.244	141	637	162	940
CONDIZIONE AL MOMENTO DI INIZIO DELLA RICERCA								
- OCCUPATO.....	119	13	46	178	56	9	16	81
- SERVIZIO DI LEVA.....	7	97	18	122	6	95	17	118
- CASALINGA.....	-	-	-	-	-	-	-	-
- FREQUENZA A TEMPO PIENO DI CORSI SCOLASTICI O DI FORMAZIONE PROFESSIONALE.....	11	360	89	460	9	343	82	434
- ALTRA CONDIZIONE.....	154	219	111	484	70	190	47	307
TOTALE.....	291	690	264	1.244	141	637	162	940

Tavola 23 segue - Persone in cerca di occupazione secondo il sesso, l'età, la condizione dichiarata e il numero delle azioni di ricerca compiute o l'intervallo trascorso dall'ultima azione compiuta o la durata della ricerca o la condizione al momento in cui ha cominciato a cercare lavoro - Femmine

MODALITÀ	IN COMPLESSO				IN ETÀ 14-29 ANNI			
	Disoccupati	Persone in cerca di prima occupazione	Altre persone in cerca di lavoro	Totale	Disoccupati	Persone in cerca di prima occupazione	Altre persone in cerca di lavoro	Totale
NUMERO DELLE AZIONI COMPIUTE								
- 1 AZIONE.....	85	202	279	565	41	182	144	367
- 2 AZIONI.....	62	222	178	461	37	205	100	342
- 3 AZIONI.....	46	152	76	274	31	141	45	218
- 4 AZIONI.....	22	85	24	131	17	78	16	112
- 5 AZIONI E PIU'.....	14	49	15	78	12	45	10	67
- AZIONI CONCRETE NON ANCORA COMPIUTE...	-	-	-	-	-	-	-	-
- AZIONI CONCRETE NON INDICATE.....	-	2	115	117	-	1	60	62
TOTALE.....	229	710	688	1.627	139	652	376	1.167
INTERVALLO TRASCORSO DALL'ULTIMA AZIONE COMPIUTA								
- MENO DI UN MESE.....	144	438	306	888	91	405	174	670
- DA 1 A 6 MESI.....	81	248	213	542	45	228	119	392
- OLTRE 6 MESI.....	4	22	54	80	2	18	23	43
- AZIONI CONCRETE NON ANCORA INIZIATE...	-	-	-	-	-	-	-	-
- INTERVALLO NON INDICATO.....	-	2	115	117	-	1	60	62
TOTALE.....	229	710	688	1.627	139	652	376	1.167
DURATA DELLA RICERCA								
- MENO DI 3 MESI.....	39	44	32	115	24	43	23	90
- DA 3 A 6 MESI.....	50	48	68	166	30	46	43	118
- DA 7 A 12 MESI.....	63	157	146	366	39	147	86	272
- DA 1 A 2 ANNI.....	51	168	115	334	32	157	66	256
- OLTRE 2 ANNI.....	25	290	210	525	13	255	98	366
- RICERCA NON ANCORA INIZIATA.....	-	2	1	4	-	2	1	3
- DURATA DELLA RICERCA NON INDICATA.....	-	2	115	117	-	1	60	62
TOTALE.....	229	710	688	1.627	139	652	376	1.167
CONDIZIONE AL MOMENTO DI INIZIO DELLA RICERCA								
- OCCUPATO.....	79	11	35	125	44	9	15	68
- SERVIZIO DI LEVA.....	-	5	2	8	-	4	2	6
- CASALINGA.....	61	239	476	776	33	207	222	462
FREQUENZA A TEMPO PIENO DI CORSI SCOLASTICI O DI FORMAZIONE								
- PROFESSIONALE.....	19	358	113	490	16	341	106	463
- ALTRA CONDIZIONE.....	70	97	62	228	45	91	31	168
TOTALE.....	229	710	688	1.627	139	652	376	1.167

Tavola 23 segue - Persone in cerca di occupazione secondo il sesso, l'età, la condizione dichiarata e il numero delle azioni di ricerca compiute o l'intervallo trascorso dall'ultima azione compiuta o la durata della ricerca o la condizione al momento in cui ha cominciato a cercare lavoro - Maschi e Femmine

MODALITÀ	IN COMPLESSO				IN ETÀ 14-29 ANNI			
	Disoccupati	Persone in cerca di prima occupazione	Altre persone in cerca di lavoro	Totale	Disoccupati	Persone in cerca di prima occupazione	Altre persone in cerca di lavoro	Totale
NUMERO DELLE AZIONI COMPIUTE								
- 1 AZIONE.....	180	424	323	926	83	382	177	642
- 2 AZIONI.....	150	415	208	772	80	386	126	591
- 3 AZIONI.....	113	313	91	517	64	292	58	414
- 4 AZIONI.....	52	154	29	235	33	143	20	197
- 5 AZIONI E PIU'.....	22	89	20	132	18	83	15	115
- AZIONI CONCRETE NON ANCORA COMPIUTE...	-	-	-	-	-	-	-	-
- AZIONI CONCRETE NON INDICATE.....	4	5	281	289	1	4	142	147
TOTALE.....	520	1.400	951	2.871	279	1.289	538	2.106
INTERVALLO TRASCORSO DALL'ULTIMA AZIONE COMPIUTA								
- MENO DI UN MESE.....	343	878	368	1.589	185	812	224	1.221
- DA 1 A 6 MESI.....	163	477	246	886	86	440	147	673
- OLTRE 6 MESI.....	11	40	56	107	7	33	25	65
- AZIONI CONCRETE NON ANCORA INIZIATE...	-	-	-	-	-	-	-	-
- INTERVALLO NON INDICATO.....	4	5	281	289	1	4	142	147
TOTALE.....	520	1.400	951	2.871	279	1.289	538	2.106
DURATA DELLA RICERCA								
- MENO DI 3 MESI.....	81	98	52	231	44	96	41	181
- DA 3 A 6 MESI.....	124	114	82	319	68	106	53	227
- DA 7 A 12 MESI.....	139	300	170	608	75	286	104	465
- DA 1 A 2 ANNI.....	118	324	133	575	66	308	82	456
- OLTRE 2 ANNI.....	54	555	233	842	25	486	114	624
- RICERCA NON ANCORA INIZIATA.....	-	4	2	6	-	4	1	5
- DURATA DELLA RICERCA NON INDICATA.....	4	5	281	289	1	4	142	147
TOTALE.....	520	1.400	951	2.871	279	1.289	538	2.106
CONDIZIONE AL MOMENTO DI INIZIO DELLA RICERCA								
- OCCUPATO.....	198	25	81	303	100	17	32	149
- SERVIZIO DI LEVA.....	7	102	19	129	6	100	18	124
- CASALINGA.....	61	239	476	776	33	207	222	462
- FREQUENZA A TEMPO PIENO DI CORSI SCOLASTICI O DI FORMAZIONE PROFESSIONALE.....	31	718	202	950	25	685	187	897
- ALTRA CONDIZIONE.....	224	315	173	712	115	281	78	474
TOTALE.....	520	1.400	951	2.871	279	1.289	538	2.106

Tavola 24 - Persone in cerca di occupazione dichiaratesi iscritte all'ufficio pubblico di collocamento, secondo il sesso, l'età, la condizione dichiarata e il numero delle azioni di ricerca compiute o l'intervallo trascorso dall'ultima azione compiuta o la durata della ricerca - Maschi

MODALITÀ	IN COMPLESSO				IN ETÀ 14-29 ANNI			
	Disoccupati	Persone in cerca di prima occupazione	Altre persone in cerca di lavoro	Totale	Disoccupati	Persone in cerca di prima occupazione	Altre persone in cerca di lavoro	Totale
NUMERO DELLE AZIONI COMPIUTE								
- 1 AZIONE.....	70	160	28	258	29	144	21	194
- 2 AZIONI.....	74	161	24	259	36	150	21	207
- 3 AZIONI.....	61	148	13	222	30	138	12	180
- 4 AZIONI.....	29	67	5	100	15	62	4	81
- 5 AZIONI E PIU'.....	8	39	5	52	5	37	5	47
TOTALE.....	241	575	74	890	116	531	61	708
INTERVALLO TRASCORSO DALL'ULTIMA AZIONE COMPIUTA								
- MENO DI UN MESE.....	170	377	48	594	78	348	39	465
- DA 1 A 6 MESI.....	70	192	26	288	36	177	23	236
- OLTRE 6 MESI.....	2	6	-	8	1	6	-	7
TOTALE.....	241	575	74	890	116	531	61	708
DURATA DELLA RICERCA								
- MENO DI 3 MESI.....	33	30	10	73	15	29	10	54
- DA 3 A 6 MESI.....	59	50	10	120	29	46	8	83
- DA 7 A 12 MESI.....	65	118	20	202	31	114	16	162
- DA 1 A 2 ANNI.....	59	134	13	206	31	129	12	173
- OLTRE 2 ANNI.....	25	243	21	290	10	212	15	237
TOTALE.....	241	575	74	890	116	531	61	708

Tavola 24 segue - Persone in cerca di occupazione dichiaratesi iscritte all'ufficio pubblico di collocamento, secondo il sesso, l'età, la condizione dichiarata e il numero delle azioni di ricerca compiute o l'intervallo trascorso dall'ultima azione compiuta o la durata della ricerca - Femmine

MODALITÀ	IN COMPLESSO				IN ETÀ 14-29 ANNI			
	Disoccupati	Persone in cerca di prima occupazione	Altre persone in cerca di lavoro	Totale	Disoccupati	Persone in cerca di prima occupazione	Altre persone in cerca di lavoro	Totale
NUMERO DELLE AZIONI COMPIUTE								
- 1 AZIONE.....	65	141	165	371	31	128	90	248
- 2 AZIONI.....	50	192	139	382	29	179	86	295
- 3 AZIONI.....	43	138	66	248	29	129	42	200
- 4 AZIONI.....	21	80	22	123	17	74	15	106
- 5 AZIONI E PIU'.....	14	47	13	74	12	44	8	64
TOTALE.....	194	599	406	1.199	118	553	241	911
INTERVALLO TRASCORSO DALL'ULTIMA AZIONE COMPIUTA								
- MENO DI UN MESE.....	126	374	244	743	79	345	143	567
- DA 1 A 6 MESI.....	67	217	151	435	39	200	92	330
- OLTRE 6 MESI.....	1	9	11	20	1	8	6	14
TOTALE.....	194	599	406	1.199	118	553	241	911
DURATA DELLA RICERCA								
- MENO DI 3 MESI.....	30	24	18	72	18	23	12	53
- DA 3 A 6 MESI.....	42	35	49	125	24	33	33	90
- DA 7 A 12 MESI.....	54	128	100	282	33	121	64	218
- DA 1 A 2 ANNI.....	44	150	86	281	30	141	54	225
- OLTRE 2 ANNI.....	24	262	153	439	12	234	79	325
TOTALE.....	194	599	406	1.199	118	553	241	911

Tavola 24 segue - Persone in cerca di occupazione dichiaratesi iscritte all'ufficio pubblico di collocamento, secondo il sesso, l'età, la condizione dichiarata e il numero delle azioni di ricerca compiute o l'intervallo trascorso dall'ultima azione compiuta o la durata della ricerca - Maschi e Femmine

MODALITÀ	IN COMPLESSO				IN ETÀ 14-29 ANNI			
	Disoccupati	Persone in cerca di prima occupazione	Altre persone in cerca di lavoro	Totale	Disoccupati	Persone in cerca di prima occupazione	Altre persone in cerca di lavoro	Totale
NUMERO DELLE AZIONI COMPIUTE								
- 1 AZIONE.....	135	301	194	629	59	272	111	442
- 2 AZIONI.....	125	353	163	641	66	329	107	501
- 3 AZIONI.....	104	286	80	470	60	267	53	379
- 4 AZIONI.....	50	147	26	223	32	137	18	187
- 5 AZIONI E PIU'.....	22	87	18	126	17	80	13	111
TOTALE.....	435	1.174	480	2.089	234	1.084	302	1.620
INTERVALLO TRASCORSO DALL'ULTIMA AZIONE COMPIUTA								
- MENO DI UN MESE.....	296	750	292	1.338	157	694	182	1.033
- DA 1 A 6 MESI.....	137	408	178	723	75	377	115	566
- OLTRE 6 MESI.....	2	15	11	28	2	13	6	21
TOTALE.....	435	1.174	480	2.089	234	1.084	302	1.620
DURATA DELLA RICERCA								
- MENO DI 3 MESI.....	63	54	28	145	33	53	22	108
- DA 3 A 6 MESI.....	101	85	59	245	53	79	41	173
- DA 7 A 12 MESI.....	119	245	120	484	64	235	80	380
- DA 1 A 2 ANNI.....	103	284	99	486	61	270	66	397
- OLTRE 2 ANNI.....	49	506	174	729	22	446	94	562
TOTALE.....	435	1.174	480	2.089	234	1.084	302	1.620

Tavola 25 - Persone in cerca di occupazione secondo il sesso, l'età, la condizione dichiarata e il titolo di studio o la frequenza a corsi scolastici o di formazione professionale o l'obiettivo del corso - Maschi

MODALITÀ	IN COMPLESSO				IN ETÀ 14-29 ANNI			
	Disoccupati	Persone in cerca di prima occupazione	Altre persone in cerca di lavoro	Totale	Disoccupati	Persone in cerca di prima occupazione	Altre persone in cerca di lavoro	Totale
COMPLESSO								
TITOLO DI STUDIO								
- SENZA TITOLO E LICENZA ELEMENTARE...	126	104	83	313	30	84	21	135
- LICENZA SCUOLA MEDIA INFERIORE.....	128	356	112	596	89	342	86	518
- DIPLOMA SCUOLA MEDIA SUPERIORE.....	32	211	65	308	21	196	53	270
- LAUREA.....	5	19	4	27	1	15	1	17
- TOTALE.....	291	690	264	1.244	141	637	162	940
DI CUI HANNO SEGUITO NELLE ULTIME QUATTRO SETTIMANE:								
CORSO SCOLASTICO:								
- SCUOLA MEDIA INFERIORE.....	-	8	3	11	-	8	3	11
- GIMNASIO, LICEO CLASSICO, SCIENTIFICO, LINGUISTICO.....	1	2	4	6	-	2	4	5
- ALTRI CORSI DI ISTRUZIONE SECONDARIA SUPERIORE.....	-	11	17	28	-	11	17	28
- UNIVERSITA'.....	-	7	22	29	-	6	20	26
CORSO DI FORMAZIONE PROFESSIONALE								
- ESCLUSIVAMENTE IN AZIENDA O AMMINISTRAZIONE.....	-	2	1	3	-	2	1	3
- PARTE IN AZIENDA O AMMINISTRAZIONE E PARTE IN SCUOLA O UNIVERSITA'								
- CONE APPRENDISTA.....	-	1	1	2	-	1	1	2
- IN ALTRA POSIZIONE.....	-	1	2	3	-	1	1	3
- ALTRI TIPI DI FORMAZIONE PROFESSIONALE	3	10	4	18	2	10	4	16
TOTALE.....	5	42	53	100	3	41	50	94
OBIETTIVO DEL CORSO								
- FORMAZIONE PROFESSIONALE O QUALIFICAZIONE PER UN PRIMO LAVORO...	2	35	42	78	1	34	40	75
- PERFEZIONAMENTO DELLA FORMAZIONE GIA' ACQUISITA.....	1	5	6	12	1	5	5	11
- NUOVA FORMAZIONE DIVERSA DA QUELLA GIA' ACQUISITA.....	2	1	3	7	1	1	3	6
- ALTRI SCOPI.....	-	1	2	3	-	1	2	2
TOTALE.....	5	42	53	100	3	41	50	94

Tavola 25 segue - Persone in cerca di occupazione secondo il sesso, l'età, la condizione dichiarata e il titolo di studio o la frequenza a corsi scolastici o di formazione professionale o l'obiettivo del corso - Femmine

MODALITÀ	IN COMPLESSO				IN ETÀ 14-29 ANNI			
	Disoccupati	Persone in cerca di prima occupazione	Altre persone in cerca di lavoro	Totale	Disoccupati	Persone in cerca di prima occupazione	Altre persone in cerca di lavoro	Totale
COMPLESSO								
TITOLO DI STUDIO								
- SENZA TITOLO E LICENZA ELEMENTARE...	64	53	215	332	15	40	52	107
- LICENZA SCUOLA MEDIA INFERIORE.....	99	305	292	697	79	290	198	567
- DIPLOMA SCUOLA MEDIA SUPERIORE.....	57	312	169	538	40	291	122	453
- LAUREA.....	9	40	11	60	5	31	4	40
- TOTALE.....	229	710	688	1.627	139	652	376	1.167
DI CUI HANNO SEGUITO NELLE ULTIME QUATTRO SETTIMANE:								
CORSO SCOLASTICO								
- SCUOLA MEDIA INFERIORE.....	-	5	4	9	-	4	3	8
- GIMNASIO, LICEO CLASSICO, SCIENTIFICO, LINGUISTICO.....	-	3	3	7	-	3	3	6
- ALTRI CORSI DI ISTRUZIONE SECONDARIA SUPERIORE.....	-	13	16	29	-	13	15	28
- UNIVERSITA'.....	1	10	36	47	-	9	35	45
CORSO DI FORMAZIONE PROFESSIONALE								
- ESCLUSIVAMENTE IN AZIENDA O AMMINISTRAZIONE.....	-	4	-	4	-	4	-	4
- PARTE IN AZIENDA O AMMINISTRAZIONE E PARTE IN SCUOLA O UNIVERSITA'								
- CONE APPRENDISTA.....	-	2	1	3	-	2	1	3
- IN ALTRA POSIZIONE.....	-	1	1	3	-	1	1	2
- ALTRI TIPI DI FORMAZIONE PROFESSIONALE	3	17	10	30	3	16	8	26
TOTALE.....	5	55	71	131	4	51	66	122
OBBIETTIVO DEL CORSO								
- FORMAZIONE PROFESSIONALE O QUALIFICAZIONE PER UN PRIMO LAVORO...	2	40	53	95	1	37	51	90
- PERFEZIONAMENTO DELLA FORMAZIONE GIÀ ACQUISITA.....	2	7	9	18	1	6	8	16
- NUOVA FORMAZIONE DIVERSA DA QUELLA GIÀ ACQUISITA.....	1	7	7	16	1	7	6	14
- ALTRI SCOPI.....	-	1	1	3	-	1	1	2
TOTALE.....	5	55	71	131	4	51	66	122

Tavola 25 segue - Persone in cerca di occupazione secondo il sesso, l'età, la condizione dichiarata e il titolo di studio o la frequenza a corsi scolastici o di formazione professionale o l'obiettivo del corso - Maschi e Femmine

MODALITÀ	IN COMPLESSO				IN ETÀ 14-29 ANNI			
	Disoccupati	Persone in cerca di prima occupazione	Altre persone in cerca di lavoro	Totale	Disoccupati	Persone in cerca di prima occupazione	Altre persone in cerca di lavoro	Totale
COMPLESSO								
TITOLO DI STUDIO								
- SENZA TITOLO E LICENZA ELEMENTARE...	190	156	299	645	45	124	73	242
- LICENZA SCUOLA MEDIA INFERIORE.....	227	662	404	1.292	168	632	284	1.085
- DIPLOMA SCUOLA MEDIA SUPERIORE.....	89	523	233	846	61	487	175	723
- LAUREA.....	14	58	15	88	6	46	6	57
- TOTALE.....	520	1.400	951	2.871	279	1.289	538	2.106
DI CUI HANNO SEGUITO NELLE ULTIME QUATTRO SETTIMANE:								
CORSO SCOLASTICO								
- SCUOLA MEDIA INFERIORE.....	-	12	7	19	-	12	6	18
- GIMNASIO, LICEO CLASSICO, SCIENTIFICO, LINGUISTICO.....	1	5	7	13	-	5	6	11
- ALTRI CORSI DI ISTRUZIONE SECONDARIA SUPERIORE.....	1	24	32	57	1	24	32	56
- UNIVERSITA'.....	1	17	58	76	1	15	56	72
CORSO DI FORMAZIONE PROFESSIONALE								
- ESCLUSIVAMENTE IN AZIENDA O AMMINISTRAZIONE.....	-	6	2	8	-	6	1	7
- PARTE IN AZIENDA O AMMINISTRAZIONE E PARTE IN SCUOLA O UNIVERSITA'								
- COE APPRENDISTA.....	-	3	2	5	-	3	2	4
- IN ALTRA POSIZIONE.....	1	3	2	6	1	3	2	5
- ALTRI TIPI DI FORMAZIONE PROFESSIONALE	6	27	14	48	5	26	12	42
TOTALE.....	10	97	124	232	7	92	116	216
OBIETTIVO DEL CORSO								
- FORMAZIONE PROFESSIONALE O QUALIFICAZIONE PER UN PRIMO LAVORO...	3	74	95	173	2	71	91	165
- PERFEZIONAMENTO DELLA FORMAZIONE GIA' ACQUISITA.....	3	12	15	31	2	11	13	26
- NUOVA FORMAZIONE DIVERSA DA QUELLA GIA' ACQUISITA.....	3	9	10	22	2	8	9	20
- ALTRI SCOPI.....	1	2	4	6	-	2	2	4
TOTALE.....	10	97	124	232	7	92	116	216

Tavola 26 - Durata media della ricerca dell'occupazione secondo la condizione dichiarata, il sesso, il titolo di studio e la classe di età delle persone in cerca di occupazione - Numero di mesi

MODALITÀ	DISOCCUPATI			PERSONE IN CERCA DI PRIMA OCCUPAZIONE			ALTRE PERSONE IN CERCA DI LAVORO			TOTALE		
	Maschi	Femmine	Maschi e femmine	Maschi	Femmine	Maschi e femmine	Maschi	Femmine	Maschi e femmine	Maschi	Femmine	Maschi e femmine
14 - 24												
TITOLO DI STUDIO												
- SENZA TITOLO E LICENZA ELEMENTARE...	13	11	12	22	26	23	3	18	13	18	21	19
- LICENZA SCUOLA MEDIA INFERIORE.....	10	13	12	20	24	22	5	15	12	17	20	18
- DIPLOMA SCUOLA MEDIA SUPERIORE.....	12	13	13	20	22	21	15	18	17	19	21	20
- LAUREA.....	(1)	15	15	21	13	14	(1)	11	11	21	13	14
- TOTALE.....	11	13	12	21	23	22	8	16	13	17	20	19
25 - 29												
TITOLO DI STUDIO												
- SENZA TITOLO E LICENZA ELEMENTARE...	12	13	13	44	40	42	1	25	19	24	25	25
- LICENZA SCUOLA MEDIA INFERIORE.....	12	12	12	43	36	40	2	19	15	22	22	22
- DIPLOMA SCUOLA MEDIA SUPERIORE.....	14	14	14	38	38	38	16	23	21	29	29	29
- LAUREA.....	7	13	12	20	23	22	-	13	9	18	21	20
- TOTALE.....	12	13	12	38	34	36	7	21	18	24	25	25
TOTALE 14 - 29												
TITOLO DI STUDIO												
- SENZA TITOLO E LICENZA ELEMENTARE...	13	12	12	26	29	27	2	21	15	19	22	21
- LICENZA SCUOLA MEDIA INFERIORE.....	11	12	12	23	25	24	5	16	13	18	20	19
- DIPLOMA SCUOLA MEDIA SUPERIORE.....	13	14	13	24	25	25	15	20	18	21	23	22
- LAUREA.....	7	13	12	20	21	21	-	12	9	18	19	19
- TOTALE.....	11	13	12	24	25	24	8	18	15	19	21	20
30 E OLTRE												
TITOLO DI STUDIO												
- SENZA TITOLO E LICENZA ELEMENTARE...	13	13	13	39	34	37	4	23	18	13	22	18
- LICENZA SCUOLA MEDIA INFERIORE.....	13	13	13	43	33	38	5	22	18	16	22	19
- DIPLOMA SCUOLA MEDIA SUPERIORE.....	11	13	12	39	42	41	6	22	19	21	25	24
- LAUREA.....	13	21	17	26	31	29	2	25	20	15	26	23
- TOTALE.....	13	14	13	39	36	38	5	23	18	14	23	19
TOTALE												
TITOLO DI STUDIO												
- SENZA TITOLO E LICENZA ELEMENTARE...	13	13	13	29	30	29	4	23	17	16	22	19
- LICENZA SCUOLA MEDIA INFERIORE.....	12	13	12	24	26	25	5	18	14	18	21	19
- DIPLOMA SCUOLA MEDIA SUPERIORE.....	12	13	13	25	27	26	14	20	18	21	23	22
- LAUREA.....	12	17	15	21	23	23	1	20	16	17	22	20
- TOTALE.....	12	13	13	25	26	25	7	20	16	18	22	20

1/ DATA OR COMPUTATION ERROR.

Tavola 27 - Persone non occupate con precedenti lavorativi secondo il sesso, l'epoca e il motivo di cessazione o il settore e la posizione nella professione dell'ultima occupazione posseduta

MODALITÀ	MASCHI				FEMMINE				MASCHI E FEMMINE			
	Totale	DI CUI:			Totale	DI CUI:			Totale	DI CUI:		
		negli ultimi 3 anni	nell'ultimo anno	negli ultimi 3 mesi		negli ultimi 3 anni	nell'ultimo anno	negli ultimi 3 mesi		negli ultimi 3 anni	nell'ultimo anno	negli ultimi 3 mesi
IN COMPLESSO.....	5.414	1.120	556	181	7.281	1.070	601	205	12.695	2.189	1.158	386
MOTIVO PER CUI HANNO LASCIATO L'OCCUPAZIONE												
- LICENZIAMENTO.....	158	158	89	32	164	164	95	32	322	322	185	64
- FINE DI UN LAVORO A TEMPO DETERMINATO.....	220	220	164	58	326	326	244	95	546	546	408	152
- DIMISSIONI.....	100	100	53	20	137	137	72	23	237	237	125	43
- PENSIONAMENTO ANTICIPATO PER MOTIVI ECONOMICI.....	40	40	14	3	22	22	9	3	62	62	23	6
- RITIRO DAL LAVORO PER MOTIVI DI SALUTE O MATERNITA'.....	131	131	51	12	184	184	81	24	315	315	132	37
- ALTRO MOTIVO (A).....	458	458	180	54	222	222	94	28	680	680	274	82
MOTIVO NON INDICATO.....	-	12	4	1	-	15	7	1	-	27	11	2
SETTORE DI ATTIVITA' ECONOMICA E POSIZIONE NELLA PROFESSIONE												
AGRICOLTURA												
- INDIPENDENTI.....	49	49	19	10	60	60	32	15	109	109	50	25
- DIPENDENTI.....	103	103	65	26	182	182	126	40	284	284	190	65
- TOTALE.....	151	151	83	36	242	242	157	54	393	393	241	90
INDUSTRIA												
- INDIPENDENTI.....	45	45	22	7	29	29	16	5	74	74	38	12
- DIPENDENTI.....	454	454	217	62	240	240	113	40	694	694	330	102
- TOTALE.....	500	500	239	70	269	269	128	44	768	768	367	114
ALTRE ATTIVITA'												
- INDIPENDENTI.....	97	97	47	15	112	112	54	14	209	209	101	29
- DIPENDENTI.....	360	360	182	60	433	433	255	91	792	792	437	151
- TOTALE.....	457	457	230	75	545	545	309	105	1.001	1.001	539	180
TOTALE												
- INDIPENDENTI.....	191	191	88	32	201	201	102	34	392	392	190	66
- DIPENDENTI.....	917	917	464	148	854	854	493	170	1.771	1.771	957	318
- TOTALE.....	1.108	1.108	552	180	1.055	1.055	595	204	2.163	2.163	1.146	384
SETTORE O POSIZIONE NON INDICATI ...	-	12	4	1	-	15	7	1	-	27	11	2

(A) Pensionamento per raggiunti limiti di età o per motivi diversi da quelli economici o di salute; servizio leva.

Tavola 28 - Persone non occupate aventi meno di 50 anni di età con precedenti lavorativi secondo il sesso, l'epoca e il motivo di cessazione o il settore e la posizione nella professione dell'ultima occupazione posseduta

MODALITÀ	MASCHI				FEMMINE				MASCHI E FEMMINE			
	Totale	DI CUI:			Totale	DI CUI:			Totale	DI CUI:		
		negli ultimi 3 anni	nell'ultimo anno	negli ultimi 3 mesi		negli ultimi 3 anni	nell'ultimo anno	negli ultimi 3 mesi		negli ultimi 3 anni	nell'ultimo anno	negli ultimi 3 mesi
IN COMPLESSO.....	614	410	270	94	2.305	681	427	147	2.919	1.091	697	241
MOTIVO PER CUI HANNO LASCIATO L'OCCUPAZIONE												
- LICENZIAMENTO.....	123	123	74	26	142	142	83	27	266	266	157	53
- FINE DI UN LAVORO A TEMPO DETERMINATO.....	173	173	135	47	291	291	218	84	464	464	353	131
- DIMISSIONI.....	47	47	30	14	87	87	50	17	134	134	81	31
- PENSIONAMENTO ANTICIPATO PER MOTIVI ECONOMICI.....	3	3	2	1	6	6	2	-	9	9	4	1
- RITIRO DAL LAVORO PER MOTIVI DI SALUTE O MATERNITA'.....	33	33	16	4	117	117	53	13	149	149	69	17
- ALTRO MOTIVO (A).....	28	28	10	3	30	30	17	4	58	58	27	7
MOTIVO NON INDICATO.....	-	4	2	-	-	8	4	1	-	11	7	1
SETTORE DI ATTIVITA' ECONOMICA E POSIZIONE NELLA PROFESSIONE												
AGRICOLTURA												
- INDIPENDENTI.....	4	4	3	1	11	11	8	2	15	15	10	3
- DIPENDENTI.....	43	43	35	15	117	117	90	25	161	161	124	39
- TOTALE.....	47	47	38	16	129	129	97	27	176	176	135	43
INDUSTRIA												
- INDIPENDENTI.....	15	15	9	4	16	16	9	2	31	31	18	6
- DIPENDENTI.....	166	166	107	32	160	160	82	29	325	325	189	61
- TOTALE.....	181	181	115	36	175	175	91	31	356	356	206	67
ALTRE ATTIVITA'												
- INDIPENDENTI.....	28	28	17	7	50	50	27	8	78	78	44	16
- DIPENDENTI.....	151	151	97	35	319	319	208	80	470	470	305	115
- TOTALE.....	179	179	114	42	369	369	235	88	548	548	349	130
TOTALE												
- INDIPENDENTI.....	47	47	29	12	77	77	44	13	124	124	72	25
- DIPENDENTI.....	360	360	238	82	596	596	380	134	956	956	618	215
- TOTALE.....	406	406	267	94	673	673	423	146	1.079	1.079	690	240
SETTORE O POSIZIONE NON INDICATI ...	-	4	2	-	-	8	4	1	-	11	7	1

(A) Pensionamento per raggiunti limiti di età o per motivi diversi da quelli economici o di salute; servizio leva.

Tavola 29 - Non forze di lavoro in età di 14 anni e oltre secondo il sesso, la classe di età, la condizione e la disponibilità a lavorare - Maschi

CONDIZIONI	CLASSI DI ETÀ									Totale 14-70	71 e oltre	Totale
	14-19	20-24	25-29	30-39	40-49	50-59	60-64	65-70				
I N C O M P L E S S O												
CIFRE ASSOLUTE												
CASALINGHE
STUDENTI	1.612	405	108	18	2	3	2	...	2.151	2	2.153	
RITIRATI DAL LAVORO	7	4	2	5	54	599	899	1.043	2.613	1.829	4.442	
ALTRI (A)	208	189	73	68	73	132	90	67	900	180	1.081	
TOTALE	1.828	598	183	91	130	734	991	1.110	5.664	2.011	7.676	
COMPOSIZIONE % PER CLASSE D'ETA'												
CASALINGHE	
STUDENTI	74,9	18,8	5,0	0,8	0,1	0,2	0,1	...	99,9	0,1	100,0	
RITIRATI DAL LAVORO	0,2	0,1	...	0,1	1,2	13,5	20,2	23,5	58,8	41,2	100,0	
ALTRI (A)	19,3	17,5	6,8	6,3	6,8	12,2	8,3	6,2	83,3	16,7	100,0	
TOTALE	23,8	7,8	2,4	1,2	1,7	9,6	12,9	14,5	73,8	26,2	100,0	
COMPOSIZIONE % PER CONDIZIONE												
CASALINGHE	
STUDENTI	88,2	67,8	59,0	19,9	1,9	0,5	0,2	...	38,0	0,1	28,1	
RITIRATI DAL LAVORO	0,4	0,7	0,9	5,3	41,9	81,5	90,8	93,9	46,1	90,9	57,9	
ALTRI (A)	11,4	31,6	40,1	74,9	56,2	18,0	9,0	6,1	15,9	9,0	14,1	
TOTALE	100,0	100,0	100,0	100,0	100,0	100,0	100,0	100,0	100,0	100,0	100,0	
DI CUI: DISPOSTE A LAVORARE A PARTICOLARI CONDIZIONI												
CIFRE ASSOLUTE												
CASALINGHE	
STUDENTI	62	31	9	1	104	...	104	
RITIRATI DAL LAVORO	...	1	2	14	11	6	35	3	38	
ALTRI (A)	2	3	2	4	5	9	3	...	28	...	28	
TOTALE	64	35	11	5	7	24	15	6	166	4	170	
COMPOSIZIONE % PER CLASSE D'ETA'												
CASALINGHE	
STUDENTI	59,4	30,1	9,0	0,8	0,1	0,1	0,4	...	100,0	...	100,0	
RITIRATI DAL LAVORO	0,5	1,5	...	1,2	4,9	37,2	30,1	15,7	91,1	8,9	100,0	
ALTRI (A)	8,5	9,7	7,6	13,8	17,6	32,8	9,3	...	99,2	0,8	100,0	
TOTALE	37,8	20,3	6,7	3,1	4,1	13,8	8,5	3,5	97,9	2,1	100,0	
COMPOSIZIONE % PER CONDIZIONE												
CASALINGHE	
STUDENTI	96,0	90,5	81,5	16,4	1,6	0,5	3,0	...	62,3	...	61,0	
RITIRATI DAL LAVORO	0,3	1,7	...	9,1	27,0	60,4	79,0	100,0	20,9	93,7	22,5	
ALTRI (A)	3,7	7,9	18,5	74,5	71,4	39,1	17,9	...	16,7	6,3	16,5	
TOTALE	100,0	100,0	100,0	100,0	100,0	100,0	100,0	100,0	100,0	100,0	100,0	

(A) Militari di leva, inabili, altre condizioni non professionali.

Tavola 29 segue - Non forze di lavoro in età di 14 anni e oltre secondo il sesso, la classe di età, la condizione e la disponibilità a lavorare - Femmine

CONDIZIONI	CLASSI DI ETÀ									Totale 14-70	71 e oltre	Totale
	14-19	20-24	25-29	30-39	40-49	50-59	60-64	65-70				
I N C O M P L E S S O												
CIFRE ASSOLUTE												
CASALINGHE	258	415	677	1.594	1.842	1.990	847	648	8.271	1.007	9.278	
STUDENTI	1.564	384	81	17	9	6	4	4	2.069	3	2.072	
RITIRATI DAL LAVORO	4	4	6	22	97	547	696	744	2.119	1.631	3.751	
ALTRI (A)	14	23	17	25	41	99	96	112	428	418	846	
TOTALE	1.840	826	782	1.658	1.989	2.641	1.643	1.508	12.887	3.060	15.947	
COMPOSIZIONE % PER CLASSE D'ETÀ												
CASALINGHE	2,8	4,5	7,3	17,2	19,9	21,4	9,1	7,0	89,1	10,9	100,0	
STUDENTI	75,5	18,5	3,9	0,8	0,4	0,3	0,2	0,2	99,9	0,1	100,0	
RITIRATI DAL LAVORO	0,1	0,1	0,2	0,6	2,6	14,6	18,6	19,8	56,5	43,5	100,0	
ALTRI (A)	1,7	2,7	2,0	3,0	4,8	11,7	11,4	13,3	50,6	49,4	100,0	
TOTALE	11,5	5,2	4,9	10,4	12,5	16,6	10,3	9,5	80,8	19,2	100,0	
COMPOSIZIONE % PER CONDIZIONE												
CASALINGHE	14,0	50,2	86,6	96,1	92,6	75,3	51,6	43,0	64,2	32,9	58,2	
STUDENTI	85,0	46,5	10,3	1,0	0,5	0,2	0,3	0,2	16,1	0,1	13,0	
RITIRATI DAL LAVORO	0,2	0,5	0,8	1,3	4,9	20,7	42,3	49,3	16,4	53,3	23,5	
ALTRI (A)	0,8	2,8	2,2	1,5	2,1	3,8	5,8	7,5	3,3	13,7	5,3	
TOTALE	100,0	100,0	100,0	100,0	100,0	100,0	100,0	100,0	100,0	100,0	100,0	
DI CUI: DISPOSTE A LAVORARE A PARTICOLARI CONDIZIONI												
CIFRE ASSOLUTE												
CASALINGHE	21	61	80	148	95	57	6	2	469	...	469	
STUDENTI	57	28	9	1	97	...	97	
RITIRATI DAL LAVORO	1	1	2	5	3	3	15	1	16	
ALTRI (A)	...	1	1	1	1	1	1	1	6	...	6	
TOTALE	79	90	91	151	98	62	10	6	587	2	588	
COMPOSIZIONE % PER CLASSE D'ETÀ												
CASALINGHE	4,4	13,0	17,0	31,5	20,2	12,1	1,3	0,4	100,0	...	100,0	
STUDENTI	59,5	29,4	9,6	1,2	0,2	99,9	0,1	100,0	
RITIRATI DAL LAVORO	0,4	...	5,6	9,2	12,0	29,6	20,0	16,4	93,2	6,8	100,0	
ALTRI (A)	5,9	10,1	10,7	10,2	16,7	8,4	12,0	19,4	93,3	6,7	100,0	
TOTALE	13,4	15,3	15,4	25,7	16,6	10,5	1,7	1,0	99,7	0,3	100,0	
COMPOSIZIONE % PER CONDIZIONE												
CASALINGHE	26,5	67,8	88,1	97,8	96,8	91,5	60,7	33,2	80,0	7,1	79,8	
STUDENTI	73,0	31,5	10,2	0,8	0,2	16,5	4,1	16,4	
RITIRATI DAL LAVORO	0,1	...	1,0	1,0	2,0	7,7	31,9	45,9	2,6	64,3	2,7	
ALTRI (A)	0,5	0,7	0,7	0,4	1,1	0,8	7,4	20,9	1,0	24,5	1,1	
TOTALE	100,0	100,0	100,0	100,0	100,0	100,0	100,0	100,0	100,0	100,0	100,0	

(A) Militari di leva, inabili, altre condizioni non professionali.

Tavola 29 segue - Non forze di lavoro in età di 14 anni e oltre secondo il sesso, la classe di età, la condizione e la disponibilità a lavorare - Maschi e femmine

CONDIZIONI	CLASSI DI ETÀ									Totale 14-70	71 e oltre	Totale
	14-19	20-24	25-29	30-39	40-49	50-59	60-64	65-70				
I N C O M P L E S S O												
CIFRE ASSOLUTE												
CASALINGHE	258	415	677	1.594	1.842	1.990	847	648	8.271	1.007	9.278	
STUDENTI	3.176	790	189	35	12	9	6	4	4.220	5	4.226	
RITIRATI DAL LAVORO	11	8	8	26	151	1.145	1.595	1.786	4.732	3.461	8.193	
ALTRI (A)	223	211	90	93	114	231	186	180	1.328	598	1.926	
TOTALE	3.668	1.424	964	1.749	2.119	3.375	2.634	2.618	18.551	5.071	23.623	
COMPOSIZIONE % PER CLASSE D'ETA'												
CASALINGHE	2,8	4,5	7,3	17,2	19,9	21,4	9,1	7,0	89,1	10,9	100,0	
STUDENTI	75,2	18,7	4,5	0,8	0,3	0,2	0,1	0,1	99,9	0,1	100,0	
RITIRATI DAL LAVORO	0,1	0,1	0,1	0,3	1,8	14,0	19,5	21,8	57,8	42,2	100,0	
ALTRI (A)	11,6	11,0	4,7	4,8	5,9	12,0	9,6	9,3	69,0	31,0	100,0	
TOTALE	15,5	6,0	4,1	7,4	9,0	14,3	11,2	11,1	78,5	21,5	100,0	
COMPOSIZIONE % PER CONDIZIONE												
CASALINGHE	7,0	29,1	70,2	91,2	86,9	58,9	32,2	24,8	44,6	19,9	39,3	
STUDENTI	86,6	55,5	19,6	2,0	0,6	0,3	0,2	0,2	22,7	0,1	17,9	
RITIRATI DAL LAVORO	0,3	0,6	0,8	1,5	7,1	33,9	60,6	68,2	25,5	68,2	34,7	
ALTRI (A)	6,1	14,9	9,4	5,3	5,4	6,9	7,0	6,9	7,2	11,8	8,2	
TOTALE	100,0	100,0	100,0	100,0	100,0	100,0	100,0	100,0	100,0	100,0	100,0	
DI CUI: DISPOSTE A LAVORARE A PARTICOLARI CONDIZIONI												
CIFRE ASSOLUTE												
CASALINGHE	21	61	80	148	95	57	6	2	469	...	469	
STUDENTI	119	60	19	2	200	...	200	
RITIRATI DAL LAVORO	...	1	1	2	4	19	15	9	50	4	54	
ALTRI (A)	3	3	3	4	6	10	3	1	34	1	34	
TOTALE	143	125	102	156	105	86	25	12	753	5	758	
COMPOSIZIONE % PER CLASSE D'ETA'												
CASALINGHE	4,4	13,0	17,0	31,5	20,2	12,1	1,3	0,4	100,0	...	100,0	
STUDENTI	59,4	29,8	9,3	1,0	0,2	0,1	0,2	...	100,0	...	100,0	
RITIRATI DAL LAVORO	0,5	1,1	1,7	3,6	7,0	35,0	27,1	15,9	91,8	8,2	100,0	
ALTRI (A)	8,0	9,8	8,1	13,1	17,5	28,4	9,8	3,5	98,1	1,9	100,0	
TOTALE	18,9	16,5	13,5	20,6	13,8	11,3	3,2	1,5	99,3	0,7	100,0	
COMPOSIZIONE % PER CONDIZIONE												
CASALINGHE	14,6	49,1	78,2	94,6	90,3	66,3	24,8	16,2	62,3	2,3	61,9	
STUDENTI	83,3	47,8	18,2	1,3	0,3	0,1	1,8	...	26,6	1,3	26,4	
RITIRATI DAL LAVORO	0,2	0,5	0,9	1,3	3,6	22,2	59,8	73,5	6,6	84,3	7,2	
ALTRI (A)	1,9	2,7	2,7	2,9	5,7	11,4	13,6	10,2	4,5	12,1	4,5	
TOTALE	100,0	100,0	100,0	100,0	100,0	100,0	100,0	100,0	100,0	100,0	100,0	

(A) Militari di leva, inabili, altre condizioni non professionali.

Tavola 31 - Non forze di lavoro in età di 14-70 anni secondo la classe di età, il motivo della non ricerca dell'occupazione e il sesso

MOTIVI DELLA NON RICERCA	CLASSI DI ETÀ								Totale 14-70
	14-19	20-24	25-29	30-39	40-49	50-59	60-64	65-70	
	M A S C H I				E F E M M I N E				
I GRUPPO	3.530	1.270	915	1.686	2.048	3.262	2.575	2.562	17.848
- STUDIO	3.044	748	180	33	8	13	9	6	4.041
- PENSIONAMENTO, ETÀ, SALUTE, INVALIDITÀ	46	42	38	87	256	1.363	1.762	1.959	5.553
- RESPONSABILITÀ FAMILIARI	271	386	622	1.451	1.659	1.680	674	482	7.225
- ASSENZA DI BISOGNO	169	94	75	115	125	206	130	115	1.029
II GRUPPO	33	30	22	53	63	100	53	54	407
- VANA RICERCA DI UN LAVORO IN PASSATO	6	17	15	36	36	26	7	6	149
- RITIENE DI AVERE UNA SCARSA PREPARAZIONE PROFESSIONALE E DI NON POTER TROVARE UN LAVORO ADATTO ALLE PROPRIE POSSIBILITÀ	7	12	6	13	12	16	4	1	71
- È CONSIDERATO TROPPO GIOVANE O TROPPO VECCHIO DAI DATORI DI LAVORO	20	1	1	4	15	58	42	47	187
III GRUPPO	105	124	28	10	8	14	6	3	297
- SERVIZIO DI LEVA	89	115	23	1	228
- NON SA	16	9	5	9	8	14	6	3	69
- NON INDICATO
TOTALE	3.668	1.424	964	1.749	2.119	3.375	2.634	2.618	18.551
	F E M M I N E								
I GRUPPO	1.806	791	757	1.602	1.923	2.548	1.601	1.467	12.492
- STUDIO	1.514	361	77	17	6	6	5	3	1.989
- PENSIONAMENTO, ETÀ, SALUTE, INVALIDITÀ	24	19	19	49	162	733	853	917	2.776
- RESPONSABILITÀ FAMILIARI	180	347	603	1.437	1.643	1.638	644	457	6.948
- ASSENZA DI BISOGNO	88	64	58	99	112	171	99	90	779
II GRUPPO	22	29	21	50	60	83	38	39	341
- VANA RICERCA DI UN LAVORO IN PASSATO	5	16	15	35	35	25	7	5	141
- RITIENE DI AVERE UNA SCARSA PREPARAZIONE PROFESSIONALE E DI NON POTER TROVARE UN LAVORO ADATTO ALLE PROPRIE POSSIBILITÀ	6	12	5	12	11	15	3	1	65
- È CONSIDERATO TROPPO GIOVANE O TROPPO VECCHIO DAI DATORI DI LAVORO	11	1	1	3	14	43	28	33	135
III GRUPPO	12	7	4	6	6	10	4	2	53
- SERVIZIO DI LEVA	1
- NON SA	12	7	4	6	6	10	4	2	52
- NON INDICATO
TOTALE	1.840	826	782	1.658	1.989	2.641	1.643	1.508	12.887

Tavola 32 - Non forze di lavoro in età di 14-70 anni secondo il titolo di studio o la condizione, il motivo della non ricerca dell'occupazione e il sesso

MOTIVI DELLA NON RICERCA	TITOLI DI STUDIO				CONDIZIONI					Totale
	Senza titolo (a) e licenza elementare	Licenza media inferiore	Diploma e laurea	Totale	Casalinghe	Studenti	Ritirati dal lavoro	Altri (b)		
	M A S C H I E F E M M I N E									
I GRUPPO	9.566	5.887	2.396	17.848	7.921	4.196	4.659	1.072	17.848	
- STUDIO	249	2.734	1.058	4.041	37	3.950	29	25	4.041	
- PENSIONAMENTO, ETA', SALUTE, INVALIDITA'	4.444	708	401	5.553	654	30	4.169	700	5.553	
- RESPONSABILITA' FAMILIARI	4.338	2.118	769	7.225	6.595	124	319	187	7.225	
- ASSENZA DI BISOGNO	535	327	168	1.029	635	92	142	160	1.029	
II GRUPPO	261	121	26	407	301	13	68	25	407	
- VANA RICERCA DI UN LAVORO IN PASSATO	78	58	13	149	137	2	5	4	149	
- RITIENE DI AVERE UNA SCARSA PREPARAZIONE PROFESSIONALE E DI NON POTER TROVARE UN LAVORO ADATTO ALLE PROPRIE POSSIBILITA'	46	22	3	71	63	2	2	4	71	
- E' CONSIDERATO TROPPO GIOVANE O TROPPO VECCHIO DAI DATORI DI LAVORO	137	41	10	187	101	9	61	17	187	
III GRUPPO	50	139	107	297	47	13	6	232	297	
- SERVIZIO DI LEVA	14	110	103	228	1	10	...	217	228	
- NON SA	36	29	4	69	46	3	6	15	69	
- NON INDICATO	
TOTALE	9.877	6.147	2.528	18.551	8.271	4.220	4.732	1.328	18.551	
	F E M M I N E									
I GRUPPO	7.073	3.896	1.524	12.492	7.921	2.065	2.092	414	12.492	
- STUDIO	103	1.362	524	1.989	37	1.939	11	2	1.989	
- PENSIONAMENTO, ETA', SALUTE, INVALIDITA'	2.326	280	171	2.776	654	17	1.777	328	2.776	
- RESPONSABILITA' FAMILIARI	4.216	2.016	716	6.948	6.595	66	240	48	6.948	
- ASSENZA DI BISOGNO	428	238	113	779	635	43	64	36	779	
II GRUPPO	222	100	19	341	301	4	26	11	341	
- VANA RICERCA DI UN LAVORO IN PASSATO	75	55	11	141	137	1	2	1	141	
- RITIENE DI AVERE UNA SCARSA PREPARAZIONE PROFESSIONALE E DI NON POTER TROVARE UN LAVORO ADATTO ALLE PROPRIE POSSIBILITA'	43	20	2	65	63	...	1	1	65	
- E' CONSIDERATO TROPPO GIOVANE O TROPPO VECCHIO DAI DATORI DI LAVORO	104	25	6	135	101	3	23	9	135	
III GRUPPO	28	21	3	53	47	1	1	3	53	
- SERVIZIO DI LEVA	1	1	1	1	
- NON SA	28	21	2	52	46	1	1	3	52	
- NON INDICATO	
TOTALE	7.323	4.017	1.547	12.887	8.271	2.069	2.119	428	12.887	

(a) Compresi gli analfabeti.
(b) Cfr. nota (A) di Tav. 29.

Tavola 33 - Non forze di lavoro in età di 14-70 anni disposte a svolgere un'attività lavorativa secondo la classe di età, il motivo della non ricerca dell'occupazione e il sesso

MOTIVI DELLA NON RICERCA	CLASSI DI ETÀ								Totale 14-70
	14-19	20-24	25-29	30-39	40-49	50-59	60-64	65-70	
	M A S C H I E F E M M I N E								
I GRUPPO	127	113	92	133	87	64	19	10	645
- STUDIO	112	61	19	2	1	195
- PENSIONAMENTO, ETÀ, SALUTE, INVALIDITÀ	3	2	3	5	10	25	14	8	70
- RESPONSABILITÀ FAMILIARI	11	48	69	123	75	37	5	2	370
- ASSENZA DI BISOGNO	1	2	1	3	1	2	10
II GRUPPO	12	9	10	22	17	18	5	1	92
- VANA RICERCA DI UN LAVORO IN PASSATO	2	3	6	13	9	6	1	...	39
- RITIENE DI AVERE UNA SCARSA PREPARAZIONE PROFESSIONALE E DI NON POTER TROVARE UN LAVORO ADATTO ALLE PROPRIE POSSIBILITÀ	4	5	4	7	3	3	1	...	27
- È CONSIDERATO TROPPO GIOVANE O TROPPO VECCHIO DAI DATORI DI LAVORO	6	1	...	2	5	9	3	1	26
III GRUPPO	4	3	1	2	1	3	1	...	15
- SERVIZIO DI LEVA	...	1	1
- NON SA	4	2	1	2	1	3	1	...	14
- NON INDICATO
T O T A L E	143	125	102	156	105	86	25	12	753
	F E M M I N E								
I GRUPPO	67	80	80	130	81	45	8	5	498
- STUDIO	56	30	9	1	1	97
- PENSIONAMENTO, ETÀ, SALUTE, INVALIDITÀ	1	1	2	3	5	9	3	4	28
- RESPONSABILITÀ FAMILIARI	10	47	69	123	74	35	5	1	365
- ASSENZA DI BISOGNO	...	2	...	3	1	1	8
II GRUPPO	7	8	9	20	17	14	1	...	79
- VANA RICERCA DI UN LAVORO IN PASSATO	1	2	6	12	9	5	37
- RITIENE DI AVERE UNA SCARSA PREPARAZIONE PROFESSIONALE E DI NON POTER TROVARE UN LAVORO ADATTO ALLE PROPRIE POSSIBILITÀ	3	5	3	6	3	3	23
- È CONSIDERATO TROPPO GIOVANE O TROPPO VECCHIO DAI DATORI DI LAVORO	3	1	...	2	5	6	1	...	19
III GRUPPO	4	2	1	1	1	2	10
- SERVIZIO DI LEVA
- NON SA	4	2	1	1	1	2	10
- NON INDICATO
T O T A L E	79	90	91	151	98	62	10	6	587

Tavola 34 - Non forze di lavoro in età di 14-70 anni disposte a svolgere un'attività lavorativa secondo il titolo di studio o la condizione, il motivo della non ricerca dell'occupazione e il sesso

MOTIVI DELLA NON RICERCA	TITOLI DI STUDIO			Totale	CONDIZIONI				Totale
	Senza titolo (a) e licenza elementare	Licenza media inferiore	Diploma e laurea		Casalinghe	Studenti	Ritirati dal lavoro	Altri (b)	
	M A S C H I		E		F E M M I N E				
I GRUPPO	231	268	146	645	387	192	39	27	645
- STUDIO	9	98	88	195	5	188	1	1	195
- PENSIONAMENTO, ETA', SALUTE, INVALIDITA'	55	12	3	70	18	1	29	22	70
- RESPONSABILITA' FAMILIARI	163	154	53	370	356	3	8	3	370
- ASSENZA DI BISOGNO	4	4	2	10	8	...	1	1	10
II GRUPPO	50	37	5	92	74	6	8	4	92
- VANA RICERCA DI UN LAVORO IN PASSATO	18	19	2	39	35	1	2	1	39
- RITIENE DI AVERE UNA SCARSA PREPARAZIONE PROFESSIONALE E DI NON POTER TROVARE UN LAVORO ADATTO ALLE PROPRIE POSSIBILITA'	16	9	2	27	23	2	1	2	27
- E' CONSIDERATO TROPPO GIOVANE O TROPPO VECCHIO DAI DATORI DI LAVORO	16	9	1	26	16	3	5	1	26
III GRUPPO	7	6	2	15	9	2	2	2	15
- SERVIZIO DI LEVA	1	1	...	1	1
- NON SA	6	6	2	14	9	1	2	2	14
- NON INDICATO
TOTALE	288	311	154	753	469	200	50	34	753
	F E M M I N E								
I GRUPPO	193	206	98	498	387	94	12	6	498
- STUDIO	6	48	44	97	5	92	97
- PENSIONAMENTO, ETA', SALUTE, INVALIDITA'	23	4	1	28	18	...	6	5	28
- RESPONSABILITA' FAMILIARI	161	151	52	365	356	2	6	1	365
- ASSENZA DI BISOGNO	3	3	1	8	8	8
II GRUPPO	43	32	4	79	74	1	2	...	79
- VANA RICERCA DI UN LAVORO IN PASSATO	17	18	2	37	35	...	1	...	37
- RITIENE DI AVERE UNA SCARSA PREPARAZIONE PROFESSIONALE E DI NON POTER TROVARE UN LAVORO ADATTO ALLE PROPRIE POSSIBILITA'	14	8	1	23	23	23
- E' CONSIDERATO TROPPO GIOVANE O TROPPO VECCHIO DAI DATORI DI LAVORO	12	6	1	19	16	1	1	...	19
III GRUPPO	3	5	2	10	9	1	10
- SERVIZIO DI LEVA
- NON SA	3	5	2	10	9	1	10
- NON INDICATO
TOTALE	239	244	104	587	469	97	15	6	587

(a) Cfr. corrispondente nota di Tav. 32.

(b) Cfr. nota (A) di Tav. 29.

Tavola 35 - Non forze di lavoro in età di 14-70 anni non aventi possibilità o interesse a lavorare secondo la classe di età, il motivo della non ricerca dell'occupazione e il sesso

MOTIVI DELLA NON RICERCA	CLASSI DI ETÀ								Totale 14-70
	14-19	20-24	25-29	30-39	40-49	50-59	60-64	65-70	
	M A S C H I E F E M M I N E								
I GRUPPO	3.402	1.156	823	1.553	1.963	3.198	2.555	2.551	17.202
- STUDIO	2.931	687	161	31	8	13	8	6	3.846
- PENSIONAMENTO, ETÀ, SALUTE, INVALIDITÀ	43	39	35	82	247	1.338	1.748	1.950	5.482
- RESPONSABILITÀ FAMILIARI	260	338	553	1.328	1.584	1.643	669	480	6.855
- ASSENZA DI BISOGNO	168	92	74	112	124	204	130	115	1.019
II GRUPPO	23	20	11	30	47	62	49	53	314
- VANA RICERCA DI UN LAVORO IN PASSATO	4	14	9	23	27	20	7	6	109
- RITIENE DI AVERE UNA SCARSA PREPARAZIONE PROFESSIONALE E DI NON POTER TROVARE UN LAVORO ADATTO ALLE PROPRIE POSSIBILITÀ	4	6	2	6	9	13	3	1	44
- È CONSIDERATO TROPPO GIOVANE O TROPPO VECCHIO DAI DATORI DI LAVORO	15	1	11	49	39	46	161
III GRUPPO	101	121	27	8	6	11	5	3	282
- SERVIZIO DI LEVA	88	114	23	1	227
- NON SA	13	7	4	7	6	11	5	3	55
- NON INDICATO
TOTALE	3.525	1.299	862	1.592	2.014	3.290	2.609	2.607	17.798
	M A S C H I								
I GRUPPO	1.665	447	146	81	121	695	962	1.091	5.208
- STUDIO	1.474	356	93	15	2	7	3	3	1.954
- PENSIONAMENTO, ETÀ, SALUTE, INVALIDITÀ	20	22	17	36	90	614	898	1.038	2.734
- RESPONSABILITÀ FAMILIARI	90	39	19	14	16	40	30	25	272
- ASSENZA DI BISOGNO	81	30	17	16	13	34	31	25	248
II GRUPPO	6	1	1	...	1	13	13	13	50
- VANA RICERCA DI UN LAVORO IN PASSATO	...	1	1	1	1	4
- RITIENE DI AVERE UNA SCARSA PREPARAZIONE PROFESSIONALE E DI NON POTER TROVARE UN LAVORO ADATTO ALLE PROPRIE POSSIBILITÀ	1	2
- È CONSIDERATO TROPPO GIOVANE O TROPPO VECCHIO DAI DATORI DI LAVORO	6	1	12	12	12	44
III GRUPPO	92	116	24	3	1	2	1	...	239
- SERVIZIO DI LEVA	88	114	23	1	225
- NON SA	4	2	1	2	1	2	1	...	14
- NON INDICATO
TOTALE	1.764	563	171	85	123	711	976	1.104	5.498

Tavola 36 - Non forze di lavoro in età di 14-70 anni non aventi possibilità o interesse a lavorare secondo il titolo di studio o la condizione, il motivo della non ricerca dell'occupazione e il sesso

MOTIVI DELLA NON RICERCA	TITOLI DI STUDIO			Totale	CONDIZIONI				Totale
	Senza titolo (a) e licenza elementare	Licenza media inferiore	Diploma e laurea		Casalini-ghe	Studenti	Ritirati dal lavoro	Altri (b)	
	M A S C H I		E F E M M I N E						
I GRUPPO	9.334	5.619	2.249	17.202	7.536	4.003	4.619	1.044	17.202
- STUDIO	240	2.636	970	3.846	33	3.762	28	23	3.846
- PENSIONAMENTO, ETA', SALUTE, INVALIDITA'	4.389	696	397	5.482	636	29	4.140	678	5.482
- RESPONSABILITA' FAMILIARI	4.175	1.964	716	6.855	6.239	121	310	184	6.855
- ASSENZA DI BISOGNO	530	323	166	1.019	628	91	141	159	1.019
II GRUPPO	211	83	20	314	227	6	59	21	314
- VANA RICERCA DI UN LAVORO IN PASSATO	60	39	10	109	102	1	3	3	109
- RITIENE DI AVERE UNA SCARSA PREPARAZIONE PROFESSIONALE E DI NON POTER TROVARE UN LAVORO ADATTO ALLE PROPRIE POSSIBILITA'	30	12	2	44	40	...	1	2	44
- E' CONSIDERATO TROPPO GIOVANE O TROPPO VECCHIO DAI DATORI DI LAVORO	121	32	8	161	85	5	55	16	161
III GRUPPO	44	133	105	282	38	10	4	230	282
- SERVIZIO DI LEVA	14	110	103	227	1	8	...	217	227
- NON SA	30	23	2	55	37	2	4	13	55
- NON INDICATO
TOTALE	9.588	5.836	2.374	17.798	7.801	4.020	4.682	1.295	17.798
	M A S C H I								
I GRUPPO	2.454	1.931	823	5.208	...	2.034	2.539	635	5.208
- STUDIO	142	1.322	490	1.954	...	1.915	18	21	1.954
- PENSIONAMENTO, ETA', SALUTE, INVALIDITA'	2.086	421	227	2.734	...	12	2.368	354	2.734
- RESPONSABILITA' FAMILIARI	120	100	52	272	...	58	76	137	272
- ASSENZA DI BISOGNO	106	88	54	248	...	49	77	123	248
II GRUPPO	32	15	4	50	...	4	36	10	50
- VANA RICERCA DI UN LAVORO IN PASSATO	2	1	1	4	2	2	4
- RITIENE DI AVERE UNA SCARSA PREPARAZIONE PROFESSIONALE E DI NON POTER TROVARE UN LAVORO ADATTO ALLE PROPRIE POSSIBILITA'	1	1	...	2	1	2
- E' CONSIDERATO TROPPO GIOVANE O TROPPO VECCHIO DAI DATORI DI LAVORO	29	13	3	44	...	4	34	7	44
III GRUPPO	19	116	103	239	...	9	3	227	239
- SERVIZIO DI LEVA	14	109	102	225	...	8	...	217	225
- NON SA	5	7	1	14	...	1	3	10	14
- NON INDICATO
TOTALE	2.504	2.063	931	5.498	...	2.047	2.578	873	5.498

(a) Cfr. corrispondente nota di Tav. 32.

(b) Cfr. nota (A) di Tav. 29.

Tavola 38 - Popolazione in età di 14 anni e oltre secondo la ripartizione geografica, il sesso, la classe di età, il titolo di studio e la condizione - Italia settentrionale

TITOLO DI STUDIO	MASCHI E FEMMINE					Totale 14 e oltre	MASCHI					Totale 14 e oltre
	CLASSI DI ETÀ						CLASSI DI ETÀ					
	14-19	20-24	25-29	30-59	60 e oltre		14-19	20-24	25-29	30-59	60 e oltre	
FORZE DI LAVORO												
SENZA TITOLO E LIC. ELEM.	38	61	102	3.059	341	3.602	23	39	65	2.019	247	2.393
LIC. SCUOLA MEDIA INFER.	606	897	724	2.304	69	4.599	329	498	429	1.489	53	2.798
DIPL. SCUOLA MEDIA SUPER.	78	546	528	1.398	56	2.606	22	231	273	872	45	1.445
LAUREA	...	5	80	462	45	592	42	290	38	371
TOTALE	722	1.509	1.434	7.223	512	11.399	374	769	810	4.670	384	7.007
OCCUPATI												
SENZA TITOLO E LIC. ELEM.	26	47	91	2.932	339	3.434	15	31	60	1.977	245	2.328
LIC. SCUOLA MEDIA INFER.	418	764	668	2.229	69	4.147	242	446	410	1.470	53	2.620
DIPL. SCUOLA MEDIA SUPER.	40	440	488	1.366	56	2.390	13	196	259	863	45	1.376
LAUREA	...	3	65	456	45	569	37	288	38	364
TOTALE	484	1.254	1.311	6.983	508	10.540	270	673	766	4.597	381	6.688
PERSONE IN CERCA DI OCCUPAZIONE												
SENZA TITOLO E LIC. ELEM.	12	14	12	127	3	167	8	8	5	43	2	65
LIC. SCUOLA MEDIA INFER.	188	132	56	75	1	452	87	52	19	19	1	178
DIPL. SCUOLA MEDIA SUPER.	38	106	40	32	...	216	9	35	14	10	...	68
LAUREA	...	2	15	6	...	23	5	2	...	7
TOTALE	238	254	122	240	4	858	104	96	43	73	3	319
NON FORZE DI LAVORO IN COMPLESSO												
SENZA TITOLO E LIC. ELEM.	99	26	42	2.212	4.227	6.605	60	11	7	362	1.541	1.981
LIC. SCUOLA MEDIA INFER.	1.268	131	114	764	537	2.815	641	59	7	105	240	1.052
DIPL. SCUOLA MEDIA SUPER.	102	325	111	251	252	1.041	47	173	46	37	123	426
LAUREA	...	5	13	33	65	116	...	2	8	8	45	63
TOTALE	1.469	487	280	3.260	5.081	10.577	748	246	68	512	1.949	3.522
NON FORZE DI LAVORO DISPOSTE A LAVORARE												
SENZA TITOLO E LIC. ELEM.	2	1	3	77	14	97	1	12	7	21
LIC. SCUOLA MEDIA INFER.	25	9	11	39	2	85	11	2	1	2	1	17
DIPL. SCUOLA MEDIA SUPER.	5	12	8	11	...	36	2	4	2	2	...	10
LAUREA	1	...	2	1	...	1
TOTALE	32	21	22	128	17	219	14	6	3	17	9	49
NON FORZE DI LAVORO NON AVENTI POSSIBILITA' O INTERESSE A LAVORARE												
SENZA TITOLO E LIC. ELEM.	97	25	39	2.135	4.213	6.508	59	11	7	350	1.534	1.960
LIC. SCUOLA MEDIA INFER.	1.243	122	104	725	536	2.730	630	57	7	103	238	1.035
DIPL. SCUOLA MEDIA SUPER.	97	313	103	239	252	1.005	45	169	44	35	123	416
LAUREA	...	5	12	32	65	114	...	2	8	7	45	62
TOTALE	1.437	466	257	3.132	5.065	10.357	734	240	65	495	1.940	3.474
TOTALE POPOLAZIONE DI 14 ANNI E OLTRE												
SENZA TITOLO E LIC. ELEM.	137	87	144	5.271	4.568	10.207	82	51	72	2.382	1.788	4.374
LIC. SCUOLA MEDIA INFER.	1.874	1.028	838	3.068	607	7.414	970	557	436	1.594	293	3.851
DIPL. SCUOLA MEDIA SUPER.	180	871	639	1.648	308	3.646	69	404	320	910	169	1.871
LAUREA	...	10	93	495	110	708	...	3	50	297	83	434
TOTALE	2.191	1.996	1.714	10.482	5.593	21.975	1.122	1.015	878	5.182	2.333	10.529

Tavola 38 segue - Popolazione in età di 14 anni e oltre secondo la ripartizione geografica, il sesso, la classe di età, il titolo di studio e la condizione - Italia nord-occidentale

TITOLO DI STUDIO	MASCHI E FEMMINE						MASCHI					
	CLASSI DI ETÀ					Totale 14 e oltre	CLASSI DI ETÀ					Totale 14 e oltre
	14-19	20-24	25-29	30-59	60 e oltre		14-19	20-24	25-29	30-59	60 e oltre	
FORZE DI LAVORO												
SENZA TITOLO E LIC. ELEM.	23	37	62	1.758	179	2.060	14	24	39	1.169	126	1.372
LIC. SCUOLA MEDIA INFER.	328	510	432	1.402	43	2.715	181	281	262	898	32	1.653
DIPL. SCUOLA MEDIA SUPER.	45	324	314	851	32	1.566	12	138	164	535	25	875
LAUREA	...	3	49	270	29	351	27	172	24	224
TOTALE	397	874	857	4.280	284	6.692	207	444	492	2.773	208	4.123
OCCUPATI												
SENZA TITOLO E LIC. ELEM.	16	28	55	1.683	178	1.960	9	18	36	1.144	125	1.333
LIC. SCUOLA MEDIA INFER.	207	422	400	1.359	43	2.430	126	245	251	888	32	1.541
DIPL. SCUOLA MEDIA SUPER.	21	258	294	833	32	1.438	7	115	157	530	25	834
LAUREA	...	2	42	267	29	340	24	171	24	220
TOTALE	244	709	791	4.143	281	6.169	142	378	469	2.733	206	3.928
PERSONE IN CERCA DI OCCUPAZIONE												
SENZA TITOLO E LIC. ELEM.	7	10	7	75	1	100	5	6	2	25	1	39
LIC. SCUOLA MEDIA INFER.	121	88	32	43	1	285	55	36	10	10	1	112
DIPL. SCUOLA MEDIA SUPER.	24	66	20	17	...	128	5	24	7	4	...	41
LAUREA	...	1	7	2	...	11	3	1	...	4
TOTALE	153	165	66	137	2	523	66	65	23	40	2	195
NON FORZE DI LAVORO IN COMPLESSO												
SENZA TITOLO E LIC. ELEM.	65	18	28	1.333	2.451	3.895	39	8	5	227	892	1.171
LIC. SCUOLA MEDIA INFER.	744	80	65	502	364	1.754	378	37	4	73	158	649
DIPL. SCUOLA MEDIA SUPER.	65	197	68	163	160	654	29	107	28	25	80	269
LAUREA	...	3	7	22	40	72	...	1	5	5	28	39
TOTALE	875	297	167	2.020	3.016	6.375	446	152	42	330	1.159	2.129
NON FORZE DI LAVORO DISPOSTE A LAVORARE												
SENZA TITOLO E LIC. ELEM.	1	...	2	39	8	51	1	6	4	11
LIC. SCUOLA MEDIA INFER.	11	5	6	23	1	47	6	2	1	1	1	10
DIPL. SCUOLA MEDIA SUPER.	2	6	5	7	...	21	1	2	2	1	...	6
LAUREA
TOTALE	15	12	14	70	9	120	7	4	2	8	6	27
NON FORZE DI LAVORO NON AVENTI POSSIBILITA' O INTERESSE A LAVORARE												
SENZA TITOLO E LIC. ELEM.	64	17	25	1.293	2.443	3.844	38	8	5	221	888	1.159
LIC. SCUOLA MEDIA INFER.	733	74	58	479	363	1.708	372	35	3	71	157	639
DIPL. SCUOLA MEDIA SUPER.	63	191	63	156	160	632	28	105	27	24	80	264
LAUREA	...	3	7	22	40	71	...	1	5	5	28	39
TOTALE	860	286	153	1.950	3.007	6.255	439	149	39	321	1.153	2.101
TOTALE POPOLAZIONE DI 14 ANNI E OLTRE												
SENZA TITOLO E LIC. ELEM.	89	55	90	3.091	2.630	5.955	53	32	43	1.396	1.018	2.543
LIC. SCUOLA MEDIA INFER.	1.072	590	497	1.904	407	4.469	559	317	266	970	190	2.302
DIPL. SCUOLA MEDIA SUPER.	110	521	382	1.013	193	2.220	41	245	193	559	106	1.144
LAUREA	...	6	56	291	69	423	...	1	32	177	52	263
TOTALE	1.271	1.172	1.025	6.300	3.299	13.067	654	596	534	3.103	1.366	6.252

Tavola 38 segue - Popolazione in età di 14 anni e oltre secondo la ripartizione geografica, il sesso, la classe di età, il titolo di studio e la condizione - Italia nord-orientale

TITOLO DI STUDIO	MASCHI E FEMMINE						MASCHI					
	CLASSI DI ETÀ					Totale 14 e oltre	CLASSI DI ETÀ					Totale 14 e oltre
	14-19	20-24	25-29	30-59	60 e oltre		14-19	20-24	25-29	30-59	60 e oltre	
FORZE DI LAVORO												
SENZA TITOLO E LIC. ELEM.	15	24	40	1.301	162	1.542	8	15	26	851	121	1.021
LIC. SCUOLA MEDIA INFER.	277	387	291	902	26	1.884	148	217	167	591	21	1.145
DIPL. SCUOLA MEDIA SUPER.	33	222	214	547	24	1.040	10	93	109	338	20	570
LAUREA	...	2	31	192	16	241	15	118	14	147
TOTALE	325	634	577	2.942	228	4.706	166	325	318	1.897	177	2.883
OCCUPATI												
SENZA TITOLO E LIC. ELEM.	10	19	35	1.249	161	1.474	6	12	24	833	120	995
LIC. SCUOLA MEDIA INFER.	211	342	268	870	26	1.717	116	201	158	583	21	1.079
DIPL. SCUOLA MEDIA SUPER.	19	182	194	533	23	952	6	82	102	332	20	542
LAUREA	...	1	23	189	16	229	13	116	14	144
TOTALE	240	545	520	2.840	227	4.372	128	295	298	1.864	175	2.760
PERSONE IN CERCA DI OCCUPAZIONE												
SENZA TITOLO E LIC. ELEM.	5	4	5	52	1	67	3	2	2	18	1	26
LIC. SCUOLA MEDIA INFER.	67	44	24	32	...	167	32	17	9	9	...	66
DIPL. SCUOLA MEDIA SUPER.	14	40	20	15	...	88	4	11	7	5	...	28
LAUREA	...	1	8	3	...	12	2	1	...	3
TOTALE	85	89	56	103	1	335	38	31	20	33	1	124
NON FORZE DI LAVORO IN COMPLESSO												
SENZA TITOLO E LIC. ELEM.	33	8	14	879	1.775	2.710	21	4	2	135	648	810
LIC. SCUOLA MEDIA INFER.	524	51	50	262	174	1.061	263	23	4	32	82	403
DIPL. SCUOLA MEDIA SUPER.	37	128	43	88	92	387	18	66	18	12	43	157
LAUREA	...	2	6	12	25	44	...	1	3	3	17	24
TOTALE	594	190	112	1.240	2.066	4.202	302	93	27	182	790	1.394
NON FORZE DI LAVORO DISPOSTE A LAVORARE												
SENZA TITOLO E LIC. ELEM.	1	...	1	37	6	45	6	3	9
LIC. SCUOLA MEDIA INFER.	14	3	4	16	1	39	5	1	...	1	1	7
DIPL. SCUOLA MEDIA SUPER.	2	6	3	4	...	15	1	2	1	1	...	4
LAUREA	1	...	1	1	...	1
TOTALE	17	9	8	58	8	100	7	2	1	8	4	22
NON FORZE DI LAVORO NON AVENTI POSSIBILITA' O INTERESSE A LAVORARE												
SENZA TITOLO E LIC. ELEM.	33	8	13	842	1.769	2.665	21	4	2	129	646	801
LIC. SCUOLA MEDIA INFER.	510	48	45	246	173	1.022	258	22	3	31	81	396
DIPL. SCUOLA MEDIA SUPER.	35	122	40	84	92	372	17	64	17	12	43	152
LAUREA	...	2	5	10	25	43	...	1	3	2	16	23
TOTALE	577	180	104	1.182	2.058	4.102	295	91	26	174	786	1.372
TOTALE POPOLAZIONE DI 14 ANNI E OLTRE												
SENZA TITOLO E LIC. ELEM.	48	32	54	2.180	1.938	4.252	29	19	28	986	770	1.831
LIC. SCUOLA MEDIA INFER.	801	438	341	1.164	200	2.945	411	240	171	623	103	1.549
DIPL. SCUOLA MEDIA SUPER.	70	350	257	635	115	1.427	28	159	127	350	63	727
LAUREA	...	4	37	203	41	286	...	1	18	120	31	170
TOTALE	919	824	689	4.182	2.294	8.909	468	419	344	2.079	967	4.277

Tavola 38 segue - Popolazione in età di 14 anni e oltre secondo la ripartizione geografica, il sesso, la classe di età, il titolo di studio e la condizione - Italia centrale

TITOLO DI STUDIO	MASCHI E FEMMINE						MASCHI					
	CLASSI DI ETÀ					Totale 14 e oltre	CLASSI DI ETÀ					Totale 14 e oltre
	14-19	20-24	25-29	30-59	60 e oltre		14-19	20-24	25-29	30-59	60 e oltre	
FORZE DI LAVORO												
SENZA TITOLO E LIC. ELEM.	16	23	35	1.160	177	1.411	10	17	21	752	134	935
LIC. SCUOLA MEDIA INFER.	177	278	263	874	37	1.629	101	166	172	615	28	1.083
DIPL. SCUOLA MEDIA SUPER.	30	220	236	725	36	1.247	13	94	117	451	24	699
LAUREA	...	3	31	272	24	330	...	1	14	170	20	204
TOTALE	223	524	566	3.030	273	4.616	123	279	323	1.988	206	2.920
OCCUPATI												
SENZA TITOLO E LIC. ELEM.	10	16	31	1.105	176	1.339	6	12	19	731	134	902
LIC. SCUOLA MEDIA INFER.	106	213	234	840	36	1.429	65	135	161	602	28	990
DIPL. SCUOLA MEDIA SUPER.	10	138	199	704	35	1.086	5	68	104	445	24	645
LAUREA	...	1	22	265	24	312	...	1	11	167	20	199
TOTALE	126	368	486	2.915	271	4.166	75	216	296	1.945	205	2.737
PERSONE IN CERCA DI OCCUPAZIONE												
SENZA TITOLO E LIC. ELEM.	5	6	5	55	1	72	4	5	2	22	1	33
LIC. SCUOLA MEDIA INFER.	71	66	29	33	1	200	36	31	12	13	1	92
DIPL. SCUOLA MEDIA SUPER.	20	82	37	21	1	161	8	27	12	7	...	54
LAUREA	...	2	9	7	...	18	2	3	...	5
TOTALE	97	156	80	115	2	450	48	63	28	44	1	184
NON FORZE DI LAVORO IN COMPLESSO												
SENZA TITOLO E LIC. ELEM.	52	15	24	838	1.779	2.708	32	10	4	104	678	828
LIC. SCUOLA MEDIA INFER.	573	64	74	341	256	1.309	299	21	5	24	120	469
DIPL. SCUOLA MEDIA SUPER.	47	172	76	151	140	586	25	94	27	19	64	228
LAUREA	...	2	6	19	51	78	...	1	4	5	35	44
TOTALE	672	253	180	1.349	2.226	4.681	355	126	40	152	897	1.570
NON FORZE DI LAVORO DISPOSTE A LAVORARE												
SENZA TITOLO E LIC. ELEM.	2	1	1	32	5	41	1	1	...	3	4	8
LIC. SCUOLA MEDIA INFER.	16	5	8	20	...	50	8	1	...	10
DIPL. SCUOLA MEDIA SUPER.	3	17	10	8	1	37	1	10	4	...	1	15
LAUREA	2	...	2
TOTALE	20	23	19	61	6	131	10	11	4	4	5	33
NON FORZE DI LAVORO NON AVENTI POSSIBILITA' O INTERESSE A LAVORARE												
SENZA TITOLO E LIC. ELEM.	50	14	23	807	1.773	2.667	31	9	4	102	674	820
LIC. SCUOLA MEDIA INFER.	557	59	66	321	256	1.258	290	21	5	23	120	460
DIPL. SCUOLA MEDIA SUPER.	44	155	67	143	139	549	24	84	23	19	63	213
LAUREA	...	2	6	18	51	76	...	1	3	5	35	44
TOTALE	652	230	161	1.288	2.219	4.550	345	115	35	148	892	1.536
TOTALE POPOLAZIONE DI 14 ANNI E OLTRE												
SENZA TITOLO E LIC. ELEM.	68	38	59	1.998	1.955	4.118	42	27	25	857	812	1.763
LIC. SCUOLA MEDIA INFER.	750	342	337	1.215	293	2.938	400	187	178	639	149	1.552
DIPL. SCUOLA MEDIA SUPER.	77	393	312	876	176	1.834	37	188	143	470	87	927
LAUREA	...	4	37	291	74	407	...	2	17	175	55	248
TOTALE	896	777	746	4.380	2.499	9.297	479	404	363	2.140	1.103	4.490

Tavola 38 segue - Popolazione in età di 14 anni e oltre secondo la ripartizione geografica, il sesso, la classe di età, il titolo di studio e la condizione - Italia meridionale e insulare

TITOLO DI STUDIO	MASCHI E FEMMINE						MASCHI					
	CLASSI DI ETÀ					Totale 14 e oltre	CLASSI DI ETÀ					Totale 14 e oltre
	14-19	20-24	25-29	30-59	60 e oltre		14-19	20-24	25-29	30-59	60 e oltre	
FORZE DI LAVORO												
SENZA TITOLO E LIC. ELEM.	110	149	205	2.119	278	2.860	72	100	144	1.506	204	2.025
LIC. SCUOLA MEDIA INFER.	368	502	477	1.293	51	2.690	217	308	336	1.018	43	1.923
DIPL. SCUOLA MEDIA SUPER.	56	351	365	1.026	46	1.844	21	170	195	638	28	1.053
LAUREA	...	5	58	415	33	512	...	1	28	250	27	305
TOTALE	533	1.007	1.105	4.852	407	7.905	309	578	703	3.412	303	5.306
OCCUPATI												
SENZA TITOLO E LIC. ELEM.	46	85	145	1.905	273	2.454	34	64	113	1.397	202	1.810
LIC. SCUOLA MEDIA INFER.	158	290	355	1.197	47	2.049	106	201	274	975	41	1.597
DIPL. SCUOLA MEDIA SUPER.	7	119	248	958	44	1.375	2	67	152	619	27	867
LAUREA	...	1	33	398	33	464	19	244	27	290
TOTALE	211	495	781	4.459	397	6.343	142	332	558	3.236	296	4.564
PERSONE IN CERCA DI OCCUPAZIONE												
SENZA TITOLO E LIC. ELEM.	64	64	60	214	4	406	38	35	31	109	3	215
LIC. SCUOLA MEDIA INFER.	209	212	121	95	3	641	110	107	62	43	3	325
DIPL. SCUOLA MEDIA SUPER.	49	232	118	67	2	469	19	103	44	19	2	186
LAUREA	...	4	25	17	...	47	...	1	9	5	...	16
TOTALE	322	512	324	393	10	1.563	167	246	145	176	7	742
NON FORZE DI LAVORO IN COMPLESSO												
SENZA TITOLO E LIC. ELEM.	210	123	158	1.821	2.672	4.984	96	23	11	219	1.083	1.432
LIC. SCUOLA MEDIA INFER.	1.204	221	196	583	201	2.406	579	44	8	47	102	780
DIPL. SCUOLA MEDIA SUPER.	112	339	142	208	111	911	49	159	50	22	60	341
LAUREA	...	1	9	22	33	64	...	1	5	3	22	30
TOTALE	1.527	684	505	2.634	3.016	8.365	725	227	75	291	1.267	2.584
NON FORZE DI LAVORO DISPOSTE A LAVORARE												
SENZA TITOLO E LIC. ELEM.	9	14	17	99	16	156	2	1	...	12	8	24
LIC. SCUOLA MEDIA INFER.	72	34	26	42	2	176	34	3	...	2	1	41
DIPL. SCUOLA MEDIA SUPER.	9	32	17	15	1	74	4	14	3	2	1	23
LAUREA	2	...	3	1
TOTALE	91	80	61	158	19	408	40	18	4	15	10	88
NON FORZE DI LAVORO NON AVENTI POSSIBILITA' O INTERESSE A LAVORARE												
SENZA TITOLO E LIC. ELEM.	201	109	141	1.722	2.656	4.828	93	21	11	208	1.075	1.408
LIC. SCUOLA MEDIA INFER.	1.132	187	171	541	199	2.231	546	41	8	45	100	739
DIPL. SCUOLA MEDIA SUPER.	103	307	124	193	110	837	45	146	47	20	60	318
LAUREA	...	1	8	20	32	62	...	1	5	3	21	30
TOTALE	1.436	604	444	2.476	2.998	7.957	684	209	71	276	1.256	2.496
TOTALE POPOLAZIONE DI 14 ANNI E OLTRE												
SENZA TITOLO E LIC. ELEM.	320	272	363	3.940	2.950	7.844	167	122	155	1.725	1.288	3.457
LIC. SCUOLA MEDIA INFER.	1.572	723	673	1.876	252	5.096	796	352	345	1.065	145	2.703
DIPL. SCUOLA MEDIA SUPER.	168	690	507	1.233	156	2.754	70	329	246	660	89	1.394
LAUREA	...	6	67	437	66	576	...	2	32	253	49	336
TOTALE	2.060	1.691	1.610	7.486	3.423	16.270	1.034	805	778	3.703	1.570	7.890

Tavola 38 segue - Popolazione in età di 14 anni e oltre secondo la ripartizione geografica, il sesso, la classe di età, il titolo di studio e la condizione - Italia

TITOLO DI STUDIO	MASCHI E FEMMINE						MASCHI					
	CLASSI DI ETÀ					Totale 14 e oltre	CLASSI DI ETÀ					Totale 14 e oltre
	14-19	20-24	25-29	30-59	60 e oltre		14-19	20-24	25-29	30-59	60 e oltre	
FORZE DI LAVORO												
SENZA TITOLO E LIC. ELEM.	163	232	343	6.338	796	7.872	104	156	230	4.277	586	5.354
LIC. SCUOLA MEDIA INFER.	1.151	1.677	1.463	4.470	157	8.918	647	972	938	3.122	125	5.804
DIPL. SCUOLA MEDIA SUPER.	164	1.118	1.129	3.148	137	5.697	55	495	585	1.962	98	3.196
LAUREA	...	13	170	1.149	102	1.433	...	2	83	709	85	880
TOTALE	1.478	3.040	3.105	15.105	1.192	23.920	806	1.626	1.836	10.071	894	15.233
OCCUPATI												
SENZA TITOLO E LIC. ELEM.	82	148	266	5.942	788	7.227	55	108	193	4.105	581	5.040
LIC. SCUOLA MEDIA INFER.	682	1.267	1.257	4.267	152	7.625	413	781	845	3.047	121	5.208
DIPL. SCUOLA MEDIA SUPER.	57	697	935	3.028	134	4.851	20	331	515	1.926	96	2.888
LAUREA	...	5	120	1.119	101	1.346	...	1	67	699	85	853
TOTALE	821	2.118	2.578	14.356	1.176	21.049	488	1.221	1.620	9.778	882	13.989
PERSONE IN CERCA DI OCCUPAZIONE												
SENZA TITOLO E LIC. ELEM.	81	84	76	396	8	645	49	48	37	173	6	313
LIC. SCUOLA MEDIA INFER.	468	410	207	203	5	1.292	234	191	93	74	4	596
DIPL. SCUOLA MEDIA SUPER.	108	421	195	120	3	846	36	164	70	36	2	308
LAUREA	...	8	49	30	1	88	...	1	16	10	...	27
TOTALE	657	922	527	749	16	2.871	319	405	216	293	12	1.244
NON FORZE DI LAVORO IN COMPLESSO												
SENZA TITOLO E LIC. ELEM.	361	164	223	4.871	8.677	14.297	187	44	22	686	3.302	4.241
LIC. SCUOLA MEDIA INFER.	3.046	416	385	1.688	995	6.530	1.520	124	21	175	462	2.302
DIPL. SCUOLA MEDIA SUPER.	261	836	329	609	503	2.537	121	426	123	78	247	995
LAUREA	...	8	27	74	148	258	...	4	16	16	101	138
TOTALE	3.668	1.424	964	7.243	10.324	23.622	1.828	598	183	955	4.112	7.676
NON FORZE DI LAVORO DISPOSTE A LAVORARE												
SENZA TITOLO E LIC. ELEM.	13	17	21	207	35	293	4	2	1	27	19	52
LIC. SCUOLA MEDIA INFER.	114	48	45	100	4	311	53	6	1	4	3	68
DIPL. SCUOLA MEDIA SUPER.	17	60	35	34	2	147	7	27	9	3	2	48
LAUREA	1	5	...	7	1	1	...	2
TOTALE	143	125	102	347	42	758	64	35	11	36	24	170
NON FORZE DI LAVORO NON AVENTI POSSIBILITA' O INTERESSE A LAVORARE												
SENZA TITOLO E LIC. ELEM.	348	148	202	4.664	8.642	14.003	183	42	21	659	3.283	4.189
LIC. SCUOLA MEDIA INFER.	2.932	368	340	1.588	991	6.219	1.467	119	20	171	459	2.234
DIPL. SCUOLA MEDIA SUPER.	245	775	294	575	501	2.390	114	399	115	74	246	947
LAUREA	...	8	26	69	148	252	...	4	16	15	101	136
TOTALE	3.525	1.299	862	6.896	10.282	22.864	1.764	563	171	919	4.088	7.506
TOTALE POPOLAZIONE DI 14 ANNI E OLTRE												
SENZA TITOLO E LIC. ELEM.	524	397	566	11.209	9.473	22.169	291	200	252	4.963	3.888	9.594
LIC. SCUOLA MEDIA INFER.	4.196	2.093	1.848	6.158	1.152	15.448	2.166	1.097	959	3.297	587	8.106
DIPL. SCUOLA MEDIA SUPER.	426	1.954	1.458	3.757	640	8.235	176	921	709	2.040	345	4.191
LAUREA	...	21	197	1.223	250	1.691	...	6	100	725	187	1.018
TOTALE	5.146	4.464	4.069	22.348	11.516	47.543	2.634	2.224	2.019	11.025	5.006	22.909

Tavola 39 - Occupati secondo la condizione dichiarata, il settore di attività economica, la ripartizione geografica o il tipo di comune e il sesso

RIPARTIZIONI GEOGRAFICHE TIPI DI COMUNE	OCCUPATI DICHIARATI				ALTRE PERSONE CON ATTIVITÀ LAVORATIVA				TOTALE			
	Agri- cultura	Indu- stria	Altre attività	Totale	Agri- cultura	Indu- stria	Altre attività	Totale	Agri- cultura	Indu- stria	Altre attività	Totale
M A S C H I												
ITALIA SETTENTRIONALE	486	2.954	3.086	6.525	57	44	62	163	542	2.998	3.148	6.688
- NORD OCCIDENTALE	202	1.837	1.795	3.835	34	26	33	93	236	1.863	1.829	3.928
- NORD ORIENTALE	284	1.116	1.291	2.691	23	18	29	69	306	1.134	1.320	2.760
ITALIA CENTRALE	176	881	1.602	2.660	25	20	32	77	201	902	1.634	2.737
ITALIA MERIDIONALE E INSULARE	616	1.251	2.544	4.410	68	36	50	154	684	1.287	2.593	4.564
I T A L I A	1.277	5.086	7.232	13.595	150	100	144	394	1.427	5.186	7.376	13.989
COMUNI CON MENO DI 20.000 AB.	930	2.754	2.775	6.459	132	66	76	274	1.062	2.820	2.851	6.733
COMUNI DI 20.000 AB. E PIU'	347	2.332	4.457	7.137	18	34	67	119	365	2.366	4.525	7.256
- DI CUI: COMUNI CON PIU' DI 1.000.000 DI ABITANTI	8	406	1.113	1.527	...	2	9	11	8	408	1.122	1.538
F E M M I N E												
ITALIA SETTENTRIONALE	196	1.100	2.400	3.695	49	26	83	157	245	1.126	2.482	3.852
- NORD OCCIDENTALE	85	656	1.409	2.150	25	15	51	91	110	671	1.460	2.241
- NORD ORIENTALE	111	444	990	1.545	24	11	32	66	135	455	1.022	1.612
ITALIA CENTRALE	91	282	991	1.365	28	8	28	65	120	290	1.019	1.430
ITALIA MERIDIONALE E INSULARE	372	177	1.124	1.673	50	9	46	105	422	186	1.170	1.778
I T A L I A	659	1.559	4.515	6.733	128	43	156	327	787	1.602	4.671	7.060
COMUNI CON MENO DI 20.000 AB.	479	922	1.772	3.173	110	29	102	241	589	950	1.874	3.413
COMUNI DI 20.000 AB. E PIU'	180	638	2.742	3.561	17	14	55	86	198	652	2.797	3.647
- DI CUI: COMUNI CON PIU' DI 1.000.000 DI ABITANTI	3	106	689	799	6	6	3	107	695	805
M A S C H I E F E M M I N E												
ITALIA SETTENTRIONALE	681	4.053	5.486	10.221	105	70	144	320	787	4.123	5.630	10.540
- NORD OCCIDENTALE	286	2.494	3.205	5.985	59	41	84	184	346	2.534	3.289	6.169
- NORD ORIENTALE	395	1.560	2.281	4.236	46	29	60	135	441	1.589	2.342	4.372
ITALIA CENTRALE	267	1.164	2.594	4.025	53	28	60	142	321	1.192	2.654	4.166
ITALIA MERIDIONALE E INSULARE	988	1.428	3.667	6.084	119	45	96	259	1.107	1.473	3.763	6.343
I T A L I A	1.936	6.646	11.747	20.329	278	143	300	720	2.214	6.788	12.047	21.049
COMUNI CON MENO DI 20.000 AB.	1.409	3.675	4.547	9.631	243	95	178	515	1.651	3.770	4.725	10.146
COMUNI DI 20.000 AB. E PIU'	527	2.970	7.200	10.697	35	48	122	205	563	3.018	7.322	10.903
- DI CUI: COMUNI CON PIU' DI 1.000.000. DI ABITANTI	11	512	1.803	2.326	...	3	14	17	11	515	1.817	2.343

Tavola 40 - Occupati alle dipendenze secondo la condizione dichiarata, il settore di attività economica, la ripartizione geografica o il tipo di comune e il sesso

RIPARTIZIONI GEOGRAFICHE TIPI DI COMUNE	OCCUPATI DICHIARATI				ALTRE PERSONE CON ATTIVITÀ LAVORATIVA				TOTALE			
	Agri- coltura	Indu- stria	Altre attività	Totale	Agri- coltura	Indu- stria	Altre attività	Totale	Agri- coltura	Indu- stria	Altre attività	Totale
M A S C H I												
ITALIA SETTENTRIONALE	127	2.443	1.991	4.560	9	33	30	72	136	2.475	2.021	4.633
- NORD OCCIDENTALE	46	1.556	1.158	2.761	4	21	17	42	51	1.577	1.175	2.802
- NORD ORIENTALE	81	887	833	1.800	5	12	14	31	85	899	846	1.830
ITALIA CENTRALE	60	697	1.136	1.893	2	15	19	36	63	712	1.155	1.929
ITALIA MERIDIONALE E INSULARE	314	1.023	1.706	3.043	14	28	24	66	328	1.051	1.730	3.109
I T A L I A	502	4.162	4.833	9.497	25	76	73	174	527	4.238	4.906	9.671
COMUNI CON MENO DI 20.000 AB.	340	2.202	1.725	4.268	19	51	40	110	360	2.253	1.765	4.377
COMUNI DI 20.000 AB. E PIU'	162	1.960	3.108	5.229	6	25	34	64	168	1.985	3.141	5.293
- DI CUI: COMUNI CON PIU' DI 1.000.000 DI ABITANTI	3	357	836	1.196	...	2	5	7	4	359	841	1.203
F E M M I N E												
ITALIA SETTENTRIONALE	46	986	1.794	2.827	6	19	53	78	52	1.004	1.848	2.904
- NORD OCCIDENTALE	12	602	1.057	1.671	2	11	33	46	14	613	1.090	1.716
- NORD ORIENTALE	35	384	738	1.156	4	7	20	32	39	391	758	1.188
ITALIA CENTRALE	26	236	739	1.001	3	6	18	27	29	242	757	1.028
ITALIA MERIDIONALE E INSULARE	191	150	853	1.194	12	5	20	38	204	155	873	1.232
I T A L I A	264	1.372	3.386	5.022	22	29	91	142	285	1.401	3.477	5.164
COMUNI CON MENO DI 20.000 AB.	179	811	1.212	2.202	18	19	56	93	198	830	1.267	2.295
COMUNI DI 20.000 AB. E PIU'	84	561	2.175	2.820	4	10	36	49	88	571	2.210	2.869
- DI CUI: COMUNI CON PIU' DI 1.000.000 DI ABITANTI	2	98	576	676	4	5	2	99	580	680
M A S C H I E F E M M I N E												
ITALIA SETTENTRIONALE	173	3.428	3.785	7.387	15	51	84	150	188	3.479	3.869	7.537
- NORD OCCIDENTALE	58	2.158	2.215	4.431	6	32	49	87	64	2.190	2.265	4.519
- NORD ORIENTALE	115	1.270	1.570	2.956	9	19	34	62	124	1.290	1.604	3.018
ITALIA CENTRALE	86	933	1.875	2.894	6	21	36	63	92	953	1.911	2.957
ITALIA MERIDIONALE E INSULARE	506	1.173	2.558	4.238	26	33	44	104	532	1.206	2.603	4.341
I T A L I A	766	5.534	8.219	14.519	47	105	164	316	812	5.639	8.383	14.835
COMUNI CON MENO DI 20.000 AB.	519	3.013	2.937	6.469	38	70	95	203	557	3.083	3.032	6.672
COMUNI DI 20.000 AB. E PIU'	246	2.521	5.282	8.049	9	35	69	113	255	2.556	5.351	8.162
- DI CUI: COMUNI CON PIU' DI 1.000.000 DI ABITANTI	5	455	1.412	1.872	...	2	9	12	5	457	1.421	1.883

Tavola 41 - Occupati con attività (principale e secondarie) nella settimana di riferimento secondo il sesso, il settore economico dell'attività principale o unica, la classe di ore di lavoro effettuate in tutte le attività (principale e secondarie) e la ripartizione geografica

CLASSI DI ORE DI LAVORO	MASCHI				FEMMINE				MASCHI E FEMMINE			
	SETTORI ECONOMICI DELL'ATTIVITÀ PRINCIPALE O UNICA			Totale	SETTORI ECONOMICI DELL'ATTIVITÀ PRINCIPALE O UNICA			Totale	SETTORI ECONOMICI DELL'ATTIVITÀ PRINCIPALE O UNICA			Totale
	Agri- coltura	Indu- stria	Altre attività		Agri- coltura	Indu- stria	Altre attività		Agri- coltura	Indu- stria	Altre attività	
I T A L I A S E T T E N T R I O N A L E												
IN TUTTE LE ATTIVITÀ:												
01 - 25	41	51	128	220	52	72	343	466	93	123	471	686
26 - 40	158	2.213	1.809	4.181	97	883	1.358	2.338	255	3.096	3.167	6.518
41 E OLTRE	326	595	1.012	1.932	83	87	460	631	409	682	1.473	2.563
T O T A L E	524	2.859	2.950	6.333	232	1.042	2.161	3.435	756	3.901	5.111	9.768
DI CUI: ALMENO 1 ORA IN UNA O PIU' ATTIVITA' SECONDARIE	10	37	39	86	2	4	11	17	12	41	50	103
I T A L I A N O R D - O C C I D E N T A L E												
IN TUTTE LE ATTIVITÀ:												
01 - 25	22	27	68	118	23	35	197	256	45	62	266	373
26 - 40	66	1.401	1.076	2.542	45	543	837	1.425	111	1.944	1.912	3.967
41 E OLTRE	138	359	594	1.091	35	45	270	350	173	404	863	1.441
T O T A L E	227	1.786	1.738	3.751	103	623	1.303	2.030	330	2.410	3.041	5.781
DI CUI: ALMENO 1 ORA IN UNA O PIU' ATTIVITA' SECONDARIE	5	23	19	48	1	2	5	8	6	25	25	55
I T A L I A N O R D - O R I E N T A L E												
IN TUTTE LE ATTIVITÀ:												
01 - 25	19	24	60	102	29	36	146	211	47	60	206	313
26 - 40	92	813	734	1.638	52	340	521	913	144	1.153	1.255	2.551
41 E OLTRE	187	236	419	842	48	42	191	281	235	278	609	1.123
T O T A L E	298	1.072	1.212	2.582	129	419	858	1.405	426	1.491	2.070	3.987
DI CUI: ALMENO 1 ORA IN UNA O PIU' ATTIVITA' SECONDARIE	5	14	19	38	1	2	6	9	6	16	25	47
I T A L I A C E N T R A L E												
IN TUTTE LE ATTIVITÀ:												
01 - 25	15	18	62	94	28	25	127	181	43	43	189	275
26 - 40	75	658	981	1.714	53	217	583	853	128	875	1.564	2.567
41 E OLTRE	103	189	506	798	33	26	192	251	135	216	698	1.049
T O T A L E	193	865	1.549	2.607	113	269	902	1.284	306	1.134	2.451	3.891
DI CUI: ALMENO 1 ORA IN UNA O PIU' ATTIVITA' SECONDARIE	4	13	22	39	1	1	4	6	5	14	26	45
I T A L I A M E R I D I O N A L E E I N S U L A R E												
IN TUTTE LE ATTIVITÀ:												
01 - 25	71	46	113	230	91	12	161	264	161	58	274	493
26 - 40	254	777	1.451	2.483	177	123	589	889	431	900	2.040	3.371
41 E OLTRE	339	403	859	1.601	103	37	211	351	442	440	1.070	1.951
T O T A L E	664	1.226	2.423	4.313	371	172	960	1.503	1.035	1.398	3.383	5.816
DI CUI: ALMENO 1 ORA IN UNA O PIU' ATTIVITA' SECONDARIE	15	24	38	77	4	...	4	9	20	24	42	86
I T A L I A												
IN TUTTE LE ATTIVITÀ:												
01 - 25	126	115	303	544	171	109	631	911	297	224	934	1.455
26 - 40	487	3.649	4.242	8.378	327	1.223	2.529	4.079	814	4.872	6.770	12.457
41 E OLTRE	767	1.186	2.378	4.331	219	151	863	1.233	986	1.337	3.241	5.564
T O T A L E	1.381	4.950	6.922	13.253	717	1.483	4.023	6.222	2.097	6.433	10.945	19.475
DI CUI: ALMENO 1 ORA IN UNA O PIU' ATTIVITA' SECONDARIE	30	74	98	202	7	5	19	32	37	79	117	234

Tavola 42 - Ore di lavoro effettuate nella settimana di riferimento in tutte le attività (principale e secondarie) secondo il sesso, il settore economico dell'attività principale o unica, la classe di ore effettuate in tutte le attività e la ripartizione geografica degli occupati

CLASSI DI ORE DI LAVORO	MASCHI				FEMMINE				MASCHI E FEMMINE			
	SETTORI ECONOMICI DELL'ATTIVITÀ PRINCIPALE O UNICA			Totale	SETTORI ECONOMICI DELL'ATTIVITÀ PRINCIPALE O UNICA			Totale	SETTORI ECONOMICI DELL'ATTIVITÀ PRINCIPALE O UNICA			Totale
	Agri- coltura	Indu- stria	Altre attività		Agri- coltura	Indu- stria	Altre attività		Agri- coltura	Indu- stria	Altre attività	
I T A L I A S E T T E N T R I O N A L E												
IN TUTTE LE ATTIVITÀ:												
01 - 25	723	922	2.243	3.887	910	1.347	6.069	8.326	1.632	2.269	8.312	12.213
26 - 40	6.008	87.764	69.729	163.501	3.525	34.765	51.362	89.653	9.533	122.530	121.091	253.154
41 E OLTRE	19.381	29.561	52.809	101.752	4.689	4.286	23.928	32.903	24.071	33.847	76.737	134.655
T O T A L E	26.112	118.247	124.780	269.140	9.124	40.398	81.359	130.881	35.236	158.646	206.140	400.022
DI CUI: ALMENO 1 ORA IN UNA O PIU' ATTIVITA' SECONDARIE	176	544	645	1.364	27	56	169	251	203	600	813	1.615
I T A L I A N O R D - O C C I D E N T A L E												
IN TUTTE LE ATTIVITÀ:												
01 - 25	376	485	1.230	2.092	404	659	3.521	4.584	780	1.144	4.752	6.676
26 - 40	2.498	55.600	41.578	99.676	1.651	21.444	31.691	54.786	4.150	77.044	73.268	154.462
41 E OLTRE	8.099	17.753	30.719	56.571	1.971	2.178	13.770	17.919	10.070	19.931	44.489	74.490
T O T A L E	10.973	73.839	73.527	158.339	4.026	24.281	48.982	77.289	15.000	98.119	122.509	235.628
DI CUI: ALMENO 1 ORA IN UNA O PIU' ATTIVITA' SECONDARIE	92	330	318	739	5	20	79	104	97	350	397	844
I T A L I A N O R D - O R I E N T A L E												
IN TUTTE LE ATTIVITÀ:												
01 - 25	347	436	1.013	1.796	506	689	2.548	3.742	852	1.125	3.560	5.537
26 - 40	3.510	32.164	28.151	63.825	1.874	13.321	19.672	34.867	5.384	45.486	47.822	98.692
41 E OLTRE	11.282	11.808	22.090	45.181	2.718	2.108	10.158	14.984	14.001	13.916	32.248	60.165
T O T A L E	15.139	44.409	51.254	110.801	5.098	16.118	32.377	53.593	20.237	60.526	83.631	164.394
DI CUI: ALMENO 1 ORA IN UNA O PIU' ATTIVITA' SECONDARIE	84	214	327	625	21	36	89	147	105	250	416	772
I T A L I A C E N T R A L E												
IN TUTTE LE ATTIVITÀ:												
01 - 25	247	305	1.107	1.659	475	491	2.336	3.302	723	796	3.443	4.962
26 - 40	2.849	26.053	37.548	66.450	1.942	8.488	21.725	32.154	4.791	34.541	59.273	98.605
41 E OLTRE	5.802	9.364	25.490	40.656	1.755	1.316	9.508	12.580	7.558	10.680	34.999	53.236
T O T A L E	8.899	35.722	64.145	108.766	4.172	10.295	33.569	48.037	13.071	46.017	97.715	156.803
DI CUI: ALMENO 1 ORA IN UNA O PIU' ATTIVITA' SECONDARIE	76	191	391	658	21	23	72	116	97	214	463	773
I T A L I A M E R I D I O N A L E E I N S U L A R E												
IN TUTTE LE ATTIVITÀ:												
01 - 25	1.186	790	1.956	3.932	1.594	217	2.966	4.777	2.780	1.007	4.921	8.709
26 - 40	9.417	30.323	54.721	94.461	6.315	4.754	21.647	32.716	15.732	35.077	76.367	127.176
41 E OLTRE	17.356	19.219	42.189	78.764	5.122	1.727	10.148	16.997	22.478	20.946	52.337	95.761
T O T A L E	27.959	50.332	98.866	177.157	13.031	6.697	34.761	54.489	40.990	57.030	133.626	231.646
DI CUI: ALMENO 1 ORA IN UNA O PIU' ATTIVITA' SECONDARIE	327	402	682	1.411	78	8	79	166	405	411	762	1.578
I T A L I A												
IN TUTTE LE ATTIVITÀ:												
01 - 25	2.156	2.017	5.306	9.479	2.979	2.055	11.371	16.405	5.135	4.072	16.676	25.884
26 - 40	18.274	144.141	161.997	324.412	11.782	48.007	94.734	154.523	30.056	192.147	256.731	478.935
41 E OLTRE	42.540	58.144	120.489	221.172	11.566	7.329	43.584	62.480	54.106	65.473	164.073	283.652
T O T A L E	62.970	204.302	287.791	555.063	26.328	57.390	149.689	233.407	89.298	261.692	437.480	788.470
DI CUI: ALMENO 1 ORA IN UNA O PIU' ATTIVITA' SECONDARIE	579	1.137	1.718	3.434	126	87	320	533	704	1.224	2.038	3.967

Tavola 43 - Popolazione secondo la condizione, la regione e il sesso

REGIONI	FORZE DI LAVORO						NON FORZE DI LAVORO IN ETÀ LAVORATIVA		Non forze di lavoro in età non lavorativa	Totale popolazione		
	OCCUPATI			PERSONE IN CERCA DI OCCUPAZIONE			Totale	N.				
	Dichiarati	Altre persone con attività lavorativa	Totale	Disoccupati	In cerca di 1ª occupazione	Altre persone in cerca di lavoro					Totale	di cui: disposte a lavorare a particolari condizioni
MASCHI												
PIEMONTE	1.090	32	1.122	15	34	17	66	1.187	482	8	431	2.101
VALLE D'AOSTA	29	1	30	1	31	12	...	13	56
LOMBARDIA	2.316	48	2.364	23	54	26	103	2.468	881	14	897	4.246
TRENTINO ALTO ADIGE	233	7	240	2	2	2	6	246	77	2	102	425
BOLZANO-BOZEN	119	3	122	1	1	1	2	125	35	1	52	211
TRENTO	114	4	117	2	1	1	4	122	42	1	50	214
VENETO	1.131	32	1.163	16	27	17	60	1.223	410	11	468	2.102
FRIULI VENEZIA GIULIA	292	6	298	6	7	5	18	316	130	4	126	572
LIGURIA	400	13	412	5	13	7	25	437	212	5	177	826
EMILIA ROMAGNA	1.035	24	1.059	13	15	11	39	1.098	390	5	404	1.892
TOSCANA	878	20	898	15	26	13	54	952	381	9	380	1.713
UMBRIA	189	7	196	3	10	5	17	214	94	4	91	399
MARCHE	362	15	377	7	8	4	20	396	132	4	162	690
LAZIO	1.230	35	1.266	13	60	19	93	1.359	525	15	586	2.469
ABRUZZI	287	15	302	8	11	3	22	324	121	3	163	608
MOLISE	77	6	83	1	4	1	6	89	30	1	41	160
CAMPANIA	1.191	33	1.225	32	181	48	260	1.485	534	28	760	2.779
PUGLIA	858	24	882	37	67	29	133	1.015	364	9	561	1.939
BASILICATA	132	8	141	5	11	2	18	159	60	2	84	304
CALABRIA	428	16	444	19	47	14	80	524	213	12	293	1.029
SICILIA	1.094	34	1.128	53	86	26	166	1.294	445	24	745	2.484
SARDEGNA	343	17	360	17	28	13	58	418	173	7	216	806
ITALIA	13.595	394	13.989	291	690	264	1.244	15.233	5.664	166	6.702	27.599
FEMMINE												
PIEMONTE	624	30	655	14	46	47	106	761	944	32	522	2.227
VALLE D'AOSTA	17	1	18	...	1	1	2	20	23	1	14	57
LOMBARDIA	1.290	49	1.339	28	77	77	181	1.520	1.925	45	1.099	4.544
TRENTINO ALTO ADIGE	121	9	130	3	4	5	12	142	185	5	116	442
BOLZANO-BOZEN	63	6	69	1	1	2	4	73	91	3	54	218
TRENTO	57	3	60	2	3	4	8	68	94	2	62	224
VENETO	614	29	643	21	29	36	86	729	958	38	532	2.219
FRIULI VENEZIA GIULIA	156	5	161	5	9	11	25	186	275	12	162	623
LIGURIA	219	11	229	8	17	14	39	268	414	14	226	909
EMILIA ROMAGNA	655	23	677	27	29	32	88	766	750	23	487	2.003
TOSCANA	467	16	483	14	44	36	94	577	767	28	481	1.826
UMBRIA	97	7	103	2	10	10	21	125	187	15	101	413
MARCHE	218	11	228	9	14	15	38	266	274	13	185	725
LAZIO	584	31	615	9	60	44	113	728	1.235	41	637	2.600
ABRUZZI	151	16	167	4	13	9	25	193	269	11	173	635
MOLISE	39	5	45	1	7	3	11	55	65	5	47	167
CAMPANIA	452	26	479	14	130	123	267	745	1.319	93	811	2.875
PUGLIA	346	18	364	23	61	50	134	498	954	41	579	2.030
BASILICATA	61	4	65	9	14	10	33	97	131	6	82	310
CALABRIA	156	5	161	14	40	48	102	264	495	41	309	1.068
SICILIA	337	22	359	18	80	87	186	545	1.322	106	726	2.593
SARDEGNA	130	8	139	7	26	31	63	202	393	17	227	821
ITALIA	6.733	327	7.060	229	710	688	1.627	8.687	12.887	587	7.514	29.088
MASCHI E FEMMINE												
PIEMONTE	1.714	62	1.776	28	80	64	172	1.948	1.426	40	954	4.328
VALLE D'AOSTA	46	2	48	1	1	1	2	51	35	1	27	113
LOMBARDIA	3.606	97	3.703	51	131	103	285	3.987	2.806	59	1.996	8.789
TRENTINO ALTO ADIGE	354	16	370	5	6	7	19	388	262	7	218	867
BOLZANO-BOZEN	183	9	192	2	2	2	6	198	126	4	105	429
TRENTO	171	7	178	3	4	5	12	190	136	3	112	438
VENETO	1.745	61	1.806	37	56	53	146	1.952	1.368	49	1.000	4.320
FRIULI VENEZIA GIULIA	448	12	459	11	16	16	43	503	405	16	288	1.195
LIGURIA	618	23	641	13	30	21	64	706	626	19	403	1.735
EMILIA ROMAGNA	1.689	47	1.736	40	44	43	127	1.863	1.140	28	892	3.895
TOSCANA	1.345	36	1.381	29	70	48	148	1.529	1.148	38	862	3.539
UMBRIA	286	14	300	4	20	14	38	338	281	20	192	811
MARCHE	579	25	605	16	22	19	58	662	406	17	346	1.415
LAZIO	1.814	67	1.881	22	121	63	206	2.087	1.759	56	1.223	5.069
ABRUZZI	438	31	469	12	24	12	47	516	390	13	336	1.243
MOLISE	117	11	128	2	10	4	17	144	95	6	88	327
CAMPANIA	1.644	60	1.703	45	310	171	527	2.230	1.853	120	1.571	5.654
PUGLIA	1.204	42	1.246	60	127	79	267	1.512	1.318	50	1.140	3.970
BASILICATA	193	13	206	14	24	12	51	256	191	9	166	614
CALABRIA	584	21	605	33	87	62	182	787	708	53	602	2.097
SICILIA	1.431	57	1.488	71	166	114	351	1.839	1.767	130	1.471	5.077
SARDEGNA	473	25	498	24	53	44	121	620	566	24	442	1.628
ITALIA	20.329	720	21.049	520	1.400	951	2.871	23.920	18.551	753	14.216	56.687

Tavola 44 - Popolazioni di 14 anni e oltre, forze di lavoro e occupati secondo il sesso, la classe d'età e la regione - Maschi

REGIONI	CLASSI DI ETÀ									Totale 14-70	Oltre 70	Totale
	14-24	25-29	Totale 14-29	30-49	50-59	60-64	65-70	Totale 14-70	Oltre 70			
TOTALE POPOLAZIONE DI 14 ANNI ED OLTRE												
PIEMONTE	354	139	493	584	317	144	118	1.656	195	1.852		
VALLE D'AOSTA	8	4	12	16	8	4	2	42	4	47		
LOMBARDIA	766	326	1.092	1.243	595	229	177	3.335	278	3.613		
TRENTINO ALTO ADIGE	80	34	114	121	48	22	17	321	29	350		
BOLZANO-BOZEN	41	17	59	59	24	10	7	158	12	170		
TRENTO	38	17	55	62	24	11	10	163	17	180		
VENETO	406	148	554	602	266	113	91	1.626	143	1.769		
FRIULI VENEZIA GIULIA	91	38	129	171	72	37	35	443	52	496		
LIGURIA	122	64	186	220	119	63	55	643	97	741		
EMILIA ROMAGNA	310	124	434	526	275	130	112	1.476	187	1.663		
TOSCANA	284	120	404	461	239	126	92	1.322	189	1.511		
UMBRIA	63	29	93	106	55	28	24	306	31	337		
MARCHE	108	51	159	189	91	47	38	524	61	586		
LAZIO	428	163	591	700	299	145	140	1.874	183	2.057		
ABRUZZI	91	41	131	165	72	40	33	442	57	499		
MOLISE	26	13	39	42	19	11	7	118	12	130		
CAMPANIA	542	219	761	720	293	133	105	2.012	147	2.159		
PUGLIA	367	152	519	513	186	82	75	1.374	116	1.490		
BASILICATA	51	26	77	72	35	19	14	217	24	242		
CALABRIA	186	73	259	262	116	60	35	731	81	812		
SICILIA	417	189	606	648	265	120	95	1.734	182	1.916		
SARDEGNA	159	65	224	209	86	37	31	587	54	641		
ITALIA	4.858	2.019	6.877	7.569	3.456	1.586	1.296	20.785	2.124	22.909		
FORZE DI LAVORO												
PIEMONTE	184	128	312	572	231	43	17	1.174	13	1.187		
VALLE D'AOSTA	5	4	9	16	4	1	...	31	...	31		
LOMBARDIA	415	302	717	1.215	438	63	21	2.454	14	2.468		
TRENTINO ALTO ADIGE	46	32	78	117	37	9	3	244	2	246		
BOLZANO-BOZEN	25	16	41	57	18	5	2	123	1	125		
TRENTO	21	16	37	60	19	4	1	121	1	122		
VENETO	234	136	370	585	202	44	15	1.216	8	1.223		
FRIULI VENEZIA GIULIA	43	35	78	166	54	11	5	313	3	316		
LIGURIA	48	57	105	210	88	20	9	431	6	437		
EMILIA ROMAGNA	169	115	284	512	223	48	18	1.085	12	1.098		
TOSCANA	139	106	245	449	193	44	11	941	10	952		
UMBRIA	27	26	53	104	41	10	3	212	2	214		
MARCHE	58	48	105	185	78	18	7	392	4	396		
LAZIO	178	144	322	677	261	72	17	1.350	9	1.359		
ABRUZZI	38	36	74	161	59	21	6	321	3	324		
MOLISE	13	12	24	40	16	6	2	88	1	89		
CAMPANIA	275	197	472	699	237	54	16	1.478	7	1.485		
PUGLIA	178	138	316	497	154	35	9	1.011	4	1.015		
BASILICATA	24	24	48	70	28	8	3	157	2	159		
CALABRIA	82	66	148	250	92	23	5	519	5	524		
SICILIA	205	174	379	624	219	53	15	1.289	5	1.294		
SARDEGNA	73	57	129	200	66	14	4	414	4	418		
ITALIA	2.432	1.836	4.269	7.349	2.722	596	186	15.121	112	15.233		
OCCUPATI												
PIEMONTE	140	121	261	561	227	42	17	1.108	13	1.122		
VALLE D'AOSTA	4	4	8	16	4	1	...	30	...	30		
LOMBARDIA	345	291	636	1.199	431	63	21	2.351	14	2.364		
TRENTINO ALTO ADIGE	42	31	73	116	36	9	3	238	2	240		
BOLZANO-BOZEN	24	16	40	57	18	5	2	121	1	122		
TRENTO	19	15	34	59	18	4	1	117	1	117		
VENETO	200	125	325	575	197	43	15	1.155	8	1.163		
FRIULI VENEZIA GIULIA	34	32	66	161	52	11	5	295	3	298		
LIGURIA	31	53	84	208	87	19	9	406	6	412		
EMILIA ROMAGNA	146	109	255	506	220	47	18	1.047	12	1.059		
TOSCANA	110	99	208	437	188	43	11	888	10	898		
UMBRIA	18	22	40	102	40	10	3	195	2	196		
MARCHE	47	45	92	181	76	18	7	373	4	377		
LAZIO	116	131	247	665	257	71	17	1.257	9	1.266		
ABRUZZI	30	30	60	156	57	21	6	299	3	302		
MOLISE	9	11	20	39	15	6	2	82	1	83		
CAMPANIA	112	152	264	658	228	53	15	1.218	7	1.225		
PUGLIA	112	110	222	467	146	35	8	878	4	882		
BASILICATA	14	20	34	68	27	8	3	139	2	141		
CALABRIA	38	53	91	235	86	22	5	440	5	444		
SICILIA	118	136	255	594	209	52	14	1.124	5	1.128		
SARDEGNA	41	47	88	188	62	14	4	356	4	360		
ITALIA	1.709	1.620	3.329	7.131	2.647	587	184	13.878	111	13.989		

Tavola 44 segue - Popolazioni di 14 anni e oltre, forze di lavoro e occupati secondo il sesso, la classe d'età e la regione - Femmine

REGIONI	CLASSI DI ETÀ							Totale 14-70	Oltre 70	Totale
	14-24	25-29	Totale 14-29	30-49	50-59	60-64	65-70			
TOTALE POPOLAZIONE DI 14 ANNI ED OLTRE										
PIEMONTE	333	131	464	601	341	159	133	1.698	282	1.980
VALLE D'AOSTA	8	4	12	15	8	4	3	43	7	50
LOMBARDIA	738	308	1.046	1.248	614	283	248	3.439	516	3.955
TRENTINO ALTO ADIGE	80	35	114	116	49	26	22	326	47	373
BOLZANO-BOZEN	42	18	60	59	23	12	11	164	17	181
TRENTO	38	17	54	57	26	14	11	162	29	192
VENETO	394	147	541	615	265	143	119	1.683	232	1.915
FRIULI VENEZIA GIULIA	94	37	131	164	74	46	46	460	94	555
LIGURIA	115	48	162	237	132	72	77	681	149	829
EMILIA ROMAGNA	289	126	416	537	283	149	127	1.512	277	1.789
TOSCANA	247	113	360	469	267	122	125	1.344	284	1.628
UMBRIA	57	28	85	111	59	32	23	311	44	355
MARCHE	108	53	162	185	101	48	43	538	82	621
LAZIO	377	188	565	723	323	190	158	1.959	244	2.204
ABRUZZI	89	42	131	162	78	46	43	461	70	531
MOLISE	27	14	42	39	20	11	9	120	16	136
CAMPANIA	556	224	780	708	315	134	123	2.061	208	2.269
PUGLIA	385	164	549	519	207	100	75	1.450	143	1.593
BASILICATA	59	25	84	72	39	18	16	228	32	260
CALABRIA	197	82	279	243	121	60	54	758	95	852
SICILIA	452	219	671	666	284	142	102	1.865	209	2.075
SARDEGNA	146	62	208	216	93	40	35	593	72	665
ITALIA	4.752	2.050	6.802	7.646	3.676	1.826	1.581	21.532	3.102	24.634
FORZE DI LAVORO										
PIEMONTE	168	96	265	375	95	14	6	754	7	761
VALLE D'AOSTA	4	3	7	8	3	1	...	20	...	20
LOMBARDIA	397	231	628	709	150	19	9	1.514	6	1.520
TRENTINO ALTO ADIGE	44	24	68	57	12	2	2	141	1	142
BOLZANO-BOZEN	24	12	36	28	6	1	1	73	...	73
TRENTO	20	13	32	29	6	1	...	68	...	68
VENETO	227	105	332	309	71	8	4	725	4	729
FRIULI VENEZIA GIULIA	42	27	70	92	19	4	2	186	1	186
LIGURIA	51	35	86	132	35	8	5	266	2	268
EMILIA ROMAGNA	154	102	256	383	102	15	6	762	4	766
TOSCANA	128	77	205	276	80	12	3	576	1	577
UMBRIA	28	19	47	55	17	3	2	124	...	125
MARCHE	57	41	98	119	38	6	4	264	2	266
LAZIO	132	105	237	357	101	21	8	725	4	728
ABRUZZI	33	23	56	91	30	9	6	192	1	193
MOLISE	11	8	19	23	9	3	1	55	1	55
CAMPANIA	212	112	324	299	90	21	8	742	3	745
PUGLIA	139	77	215	218	50	11	3	496	2	498
BASILICATA	22	16	38	39	16	3	1	97	...	97
CALABRIA	65	44	109	115	33	4	1	263	1	264
SICILIA	119	90	209	252	63	15	3	543	2	545
SARDEGNA	53	32	84	91	21	3	2	201	1	202
ITALIA	2.086	1.269	3.355	3.999	1.035	182	73	8.644	42	8.687
OCCUPATI										
PIEMONTE	107	83	190	347	91	14	6	648	7	655
VALLE D'AOSTA	4	3	6	8	3	1	...	18	...	18
LOMBARDIA	292	208	499	662	145	18	8	1.333	6	1.339
TRENTINO ALTO ADIGE	37	23	59	54	12	2	2	129	1	130
BOLZANO-BOZEN	22	11	33	27	6	1	1	69	...	69
TRENTO	15	11	26	27	6	1	...	60	...	60
VENETO	182	90	272	288	67	8	4	639	4	643
FRIULI VENEZIA GIULIA	29	24	53	84	18	4	2	161	1	161
LIGURIA	31	29	60	122	32	8	5	227	2	229
EMILIA ROMAGNA	114	86	200	356	97	15	6	674	4	677
TOSCANA	75	63	138	255	75	12	3	482	1	483
UMBRIA	17	14	31	50	17	3	2	103	...	103
MARCHE	39	32	72	108	36	6	4	226	2	228
LAZIO	72	80	153	331	98	21	8	611	4	615
ABRUZZI	20	18	38	84	30	9	5	166	1	167
MOLISE	5	6	11	21	9	3	1	44	1	45
CAMPANIA	62	56	117	246	84	21	7	475	3	479
PUGLIA	70	50	120	184	45	11	3	362	2	364
BASILICATA	6	8	14	33	14	3	1	64	...	65
CALABRIA	17	20	37	88	30	4	1	160	1	161
SICILIA	34	47	80	201	59	15	3	358	1	359
SARDEGNA	18	19	38	75	19	3	2	137	1	139
ITALIA	1.230	958	2.188	3.596	982	180	72	7.019	42	7.060

Tavola 44 segue - Popolazioni di 14 anni e oltre, forze di lavoro e occupati secondo il sesso, la classe d'età e la regione - Maschi e Femmine

REGIONI	CLASSI DI ETÀ									Totale
	14-24	25-29	Totale 14-29	30-49	50-59	60-64	65-70	Totale 14-70	Oltre 70	
TOTALE POPOLAZIONE DI 14 ANNI ED OLTRE										
PIEMONTE	687	271	958	1.185	658	302	251	3.355	478	3.832
VALLE D'AOSTA	16	8	25	31	16	8	6	85	11	97
LOMBARDIA	1.503	634	2.138	2.491	1.209	512	425	6.774	794	7.568
TRENTINO ALTO ADIGE	160	69	228	237	97	47	38	647	76	723
BOLZANO-BOZEN	83	35	118	117	46	22	17	322	29	351
TRENTO	76	34	110	119	50	25	21	325	46	372
VENETO	800	295	1.095	1.217	531	255	211	3.309	375	3.684
FRIULI VENEZIA GIULIA	185	75	260	335	147	82	80	904	147	1.051
LIGURIA	236	111	348	457	252	135	132	1.324	246	1.570
EMILIA ROMAGNA	599	250	849	1.063	558	279	239	2.988	464	3.452
TOSCANA	531	233	764	930	507	249	217	2.666	473	3.139
UMBRIA	121	57	178	217	114	60	47	617	75	692
MARCHE	216	105	321	374	192	95	81	1.063	143	1.206
LAZIO	805	351	1.156	1.422	622	335	298	3.834	427	4.261
ABRUZZI	180	83	263	327	150	87	76	903	127	1.030
MOLISE	53	27	80	81	39	21	16	238	28	266
CAMPANIA	1.098	443	1.541	1.428	608	267	228	4.073	355	4.428
PUGLIA	752	315	1.067	1.032	393	182	150	2.824	259	3.083
BASILICATA	110	51	162	144	74	36	29	445	56	502
CALABRIA	383	155	539	505	236	119	89	1.489	176	1.665
SICILIA	869	408	1.277	1.313	549	262	197	3.600	391	3.990
SARDEGNA	305	127	432	425	179	77	67	1.180	126	1.306
ITALIA	9.610	4.069	13.680	15.215	7.132	3.412	2.877	42.317	5.226	47.543
FORZE DI LAVORO										
PIEMONTE	352	224	576	946	326	57	23	1.929	20	1.948
VALLE D'AOSTA	9	7	16	24	7	2	1	50	1	51
LOMBARDIA	811	534	1.345	1.924	587	82	30	3.968	19	3.987
TRENTINO ALTO ADIGE	90	56	146	174	49	11	5	386	3	388
BOLZANO-BOZEN	49	28	78	85	24	6	3	196	2	198
TRENTO	41	28	69	89	25	5	2	189	1	190
VENETO	461	241	702	895	273	52	18	1.940	12	1.952
FRIULI VENEZIA GIULIA	85	62	147	258	73	15	6	499	4	503
LIGURIA	98	92	191	342	123	28	14	697	8	706
EMILIA ROMAGNA	323	217	540	895	325	63	24	1.848	16	1.863
TOSCANA	267	183	450	725	273	56	14	1.518	11	1.529
UMBRIA	56	45	100	159	58	13	5	336	2	338
MARCHE	114	89	203	303	115	24	11	657	6	662
LAZIO	310	250	560	1.038	362	93	26	2.074	13	2.087
ABRUZZI	71	59	131	252	89	30	11	513	4	516
MOLISE	24	20	44	63	25	8	3	143	2	144
CAMPANIA	487	309	796	998	328	75	23	2.220	10	2.230
PUGLIA	317	214	531	715	204	46	11	1.507	6	1.512
BASILICATA	45	40	86	109	44	11	4	254	2	256
CALABRIA	147	110	257	365	125	27	7	781	6	787
SICILIA	324	264	588	876	282	68	18	1.832	6	1.839
SARDEGNA	125	89	214	291	87	17	6	614	5	620
ITALIA	4.518	3.105	7.623	11.348	3.757	778	259	23.765	155	23.920
OCCUPATI										
PIEMONTE	247	204	451	908	318	56	23	1.756	20	1.776
VALLE D'AOSTA	8	6	14	24	7	2	1	48	1	48
LOMBARDIA	636	499	1.135	1.861	576	81	30	3.683	19	3.703
TRENTINO ALTO ADIGE	79	54	133	170	48	11	5	367	3	370
BOLZANO-BOZEN	45	28	73	84	24	6	3	190	2	192
TRENTO	34	26	60	86	24	5	2	177	1	178
VENETO	383	215	597	863	265	51	18	1.794	12	1.806
FRIULI VENEZIA GIULIA	63	57	120	244	71	15	6	456	4	459
LIGURIA	62	82	144	330	119	27	14	633	8	641
EMILIA ROMAGNA	260	195	455	862	317	62	24	1.720	16	1.736
TOSCANA	184	161	346	692	263	55	14	1.370	11	1.381
UMBRIA	35	36	71	152	57	13	5	298	2	300
MARCHE	87	77	163	289	112	24	11	599	6	605
LAZIO	188	211	400	995	355	93	25	1.868	13	1.881
ABRUZZI	50	47	97	240	87	30	11	465	4	469
MOLISE	14	17	30	60	25	8	3	126	2	128
CAMPANIA	174	207	381	904	312	74	22	1.693	10	1.703
PUGLIA	182	160	342	651	191	45	11	1.240	5	1.246
BASILICATA	20	27	47	101	41	11	4	203	2	206
CALABRIA	54	73	128	324	116	26	7	600	5	605
SICILIA	152	183	335	795	268	67	17	1.482	6	1.488
SARDEGNA	60	66	126	263	81	17	6	493	5	498
ITALIA	2.939	2.578	5.517	10.728	3.629	768	255	20.896	153	21.049

Tavola 45 - Occupati secondo la posizione nella professione, il settore di attività economica, la regione o la ripartizione geografica o il tipo di comune e il sesso

REGIONI RIPARTIZIONI GEOGRAFICHE TIPI DI COMUNE	OCCUPATI IN COMPLESSO						OCCUPATI ALLE DIPENDENZE					
	INDUSTRIA		ALTRE ATTIVITÀ		Totale	Agricoltura	INDUSTRIA		ALTRE ATTIVITÀ		Totale	
	Totale	di cui: Costruzioni	Totale	di cui: Commercio (a)			Totale	di cui: Costruzioni	Totale	di cui: Commercio (a)		
MASCHI E FEMMINE												
PIEMONTE	167	738	123	871	272	1.776	17	643	75	586	104	1.246
VALLE D' AOSTA	6	13	6	29	11	48	1	11	4	20	4	31
LOMBARDIA	139	1.628	289	1.935	625	3.703	43	1.410	203	1.342	300	2.794
TRENTINO-ALTO ADIGE	47	95	35	227	92	370	12	78	26	166	51	255
BOLZANO-BOZEN	32	42	16	118	52	192	6	34	11	87	29	127
TRENTO	16	53	20	109	41	178	5	44	15	79	22	128
VENETO	150	721	131	935	298	1.806	39	595	91	647	135	1.282
FRIULI-VENEZIA GIULIA	34	148	39	277	87	459	9	124	28	200	41	332
LIGURIA	34	155	60	453	159	641	4	126	42	317	66	447
EMILIA-ROMAGNA	210	624	117	902	312	1.736	64	493	73	592	129	1.149
TOSCANA	92	512	102	777	258	1.381	34	390	63	524	111	948
UMBRIA	31	93	27	175	51	300	9	78	20	120	17	207
MARCHE	71	229	45	304	104	605	13	182	30	201	40	396
LAZIO	127	357	160	1.397	343	1.881	36	303	127	1.067	159	1.406
ABRUZZI	81	128	49	260	83	469	9	104	36	169	22	282
MOLISE	38	30	16	59	15	128	4	25	13	38	3	67
CAMPANIA	251	414	180	1.038	258	1.703	101	354	149	729	84	1.184
PUGLIA	238	301	119	707	180	1.246	147	251	89	482	66	879
BASILICATA	46	58	38	102	26	206	18	49	32	72	8	139
CALABRIA	124	129	91	353	87	605	81	99	70	260	28	440
SICILIA	259	294	184	934	231	1.488	149	229	146	640	80	1.018
SARDEGNA	69	120	66	310	99	498	23	96	50	213	39	331
ITALIA	2.214	6.788	1.876	12.047	3.590	21.049	812	5.639	1.365	8.383	1.488	14.835
COMUNI CON MENO DI 20.000 AB.	1.651	3.770	1.066	4.725	1.577	10.146	557	3.083	751	3.032	546	6.672
COMUNI DI 20.000 AB. E PIU'	563	3.018	811	7.322	2.013	10.903	255	2.556	614	5.351	942	8.162
-DI CUI: CON PIU' DI 1.000.000 DI ABITANTI	11	515	121	1.817	452	2.343	5	457	96	1.421	250	1.883
CENTRO-NORD	1.107	5.315	1.133	8.284	2.611	14.707	280	4.433	781	5.780	1.158	10.493
COMUNI CON MENO DI 20.000 AB.	866	3.053	675	3.271	1.144	7.190	204	2.522	457	2.111	433	4.837
COMUNI DI 20.000 AB. E PIU'	242	2.262	458	5.013	1.467	7.517	77	1.911	324	3.669	726	5.657
MEZZOGIORNO	1.107	1.473	743	3.763	979	6.343	532	1.206	585	2.603	330	4.341
COMUNI CON MENO DI 20.000 AB.	786	717	390	1.454	433	2.957	353	561	294	920	113	1.835
COMUNI DI 20.000 AB. E PIU'	321	756	352	2.309	546	3.386	179	645	290	1.682	217	2.506
MASCHI												
PIEMONTE	104	549	112	468	136	1.122	12	470	67	294	50	776
VALLE D' AOSTA	3	12	6	15	5	30	1	10	4	10	2	20
LOMBARDIA	108	1.165	268	1.091	339	2.364	35	985	186	699	153	1.718
TRENTINO-ALTO ADIGE	36	82	34	122	42	240	9	66	24	85	21	160
BOLZANO-BOZEN	23	36	15	63	23	122	5	29	11	44	11	78
TRENTO	13	46	19	59	19	117	4	37	14	40	9	82
VENETO	112	499	123	553	163	1.163	30	399	86	362	71	791
FRIULI-VENEZIA GIULIA	22	118	37	158	42	298	7	97	26	110	18	214
LIGURIA	21	137	58	254	80	412	3	113	41	173	30	289
EMILIA-ROMAGNA	136	436	109	487	158	1.059	39	336	67	290	57	665
TOSCANA	66	367	98	465	141	898	28	274	60	306	63	608
UMBRIA	21	70	26	105	30	196	6	59	20	69	10	134
MARCHE	44	154	43	179	57	377	9	117	29	112	20	237
LAZIO	70	310	152	886	202	1.266	20	263	120	667	101	949
ABRUZZI	48	96	48	158	47	302	6	75	34	100	12	182
MOLISE	19	25	16	39	9	83	2	21	13	24	2	47
CAMPANIA	124	358	175	742	185	1.225	47	307	144	509	64	863
PUGLIA	138	247	117	496	130	882	82	202	88	317	47	601
BASILICATA	22	53	38	66	16	141	8	45	32	45	5	98
CALABRIA	75	122	90	248	56	444	52	96	70	180	18	327
SICILIA	200	274	183	655	160	1.128	113	216	145	432	57	761
SARDEGNA	59	112	64	189	60	360	19	89	49	122	23	230
ITALIA	1.427	5.186	1.796	7.376	2.056	13.989	527	4.238	1.304	4.906	825	9.671
COMUNI CON MENO DI 20.000 AB.	1.062	2.820	1.025	2.851	863	6.733	360	2.253	721	1.765	299	4.377
COMUNI DI 20.000 AB. E PIU'	365	2.366	771	4.525	1.194	7.256	168	1.985	583	3.141	526	5.293
-DI CUI: CON PIU' DI 1.000.000 DI ABITANTI	8	408	110	1.122	276	1.538	4	359	86	841	149	1.203
CENTRO-NORD	743	3.899	1.065	4.782	1.394	9.425	199	3.187	729	3.176	596	6.562
COMUNI CON MENO DI 20.000 AB.	591	2.196	640	1.869	587	4.656	149	1.768	431	1.154	219	3.071
COMUNI DI 20.000 AB. E PIU'	152	1.703	424	2.913	807	4.768	50	1.419	297	2.022	377	3.490
MEZZOGIORNO	684	1.287	731	2.593	663	4.564	328	1.051	575	1.730	229	3.109
COMUNI CON MENO DI 20.000 AB.	471	624	385	982	276	2.077	211	485	290	610	80	1.306
COMUNI DI 20.000 AB. E PIU'	213	663	347	1.612	387	2.488	118	566	285	1.120	149	1.803

(a) Al netto delle officine e botteghe di riparazione di beni di consumo.

Tavola 46 - Occupati secondo la posizione nella professione, il settore di attività economica, la regione o la ripartizione geografica o il tipo di comune e il sesso o la condizione dichiarata

REGIONI RIPARTIZIONI GEOGRAFICHE TIPI DI COMUNE	INDIPENDENTI											
	IMPREDITORI, LIBERI PROFESSIONISTI, LAVORATORI IN PROPRIO				COADIUVANTI				TOTALE			
	Agri- coltura	Industria	Altre attività	Totale	Agri- coltura	Industria	Altre attività	Totale	Agri- coltura	Industria	Altre attività	Totale
MASCHI												
PIEMONTE	82	74	159	315	10	5	15	31	92	79	175	346
VALLE D' AOSTA	2	2	5	9	1	1	3	3	5	10
LOMBARDIA	65	166	355	585	9	14	38	61	74	180	392	646
TRENTINO-ALTO ADIGE	22	15	34	71	4	1	3	9	27	16	37	80
BOLZANO-BOZEN	14	7	17	38	4	1	2	7	18	7	19	44
TRENTO	8	8	17	33	1	2	9	8	18	35
VENETO	73	92	169	334	10	7	21	37	82	99	190	372
FRIULI-VENEZIA GIULIA	14	20	45	79	2	1	3	5	15	21	48	84
LIGURIA	17	23	74	114	1	2	7	9	18	25	81	124
EMILIA-ROMAGNA	83	92	183	358	14	7	14	36	97	99	198	394
TOSCANA	33	88	140	261	4	6	18	28	37	94	158	289
UMBRIA	14	11	34	59	1	...	2	3	15	12	36	62
MARCHE	33	34	60	127	3	3	7	13	35	37	67	140
LAZIO	48	43	193	283	2	5	25	33	50	48	218	316
ABRUZZI	35	20	51	106	6	1	6	14	42	21	57	120
MOLISE	15	5	13	33	1	...	2	3	17	5	15	36
CAMPANIA	69	47	215	331	8	5	17	30	77	51	233	361
PUGLIA	51	43	164	257	5	3	15	24	56	45	179	281
BASILICATA	12	7	20	40	1	...	1	3	14	8	21	43
CALABRIA	23	25	64	112	1	1	4	5	23	26	68	117
SICILIA	80	54	206	339	7	4	17	28	87	57	223	367
SARDEGNA	38	20	61	119	2	2	6	11	40	23	67	130
ITALIA	807	881	2.247	3.935	93	67	223	383	900	948	2.470	4.318
COMUNI CON MENO DI 20.000 AB.	629	530	980	2.139	74	37	107	217	703	567	1.086	2.356
COMUNI DI 20.000 AB. E PIU'	178	351	1.267	1.796	19	31	117	166	197	382	1.384	1.962
-DI CUI: CON PIU' DI 1.000.000 DI ABITANTI	4	45	257	306	1	4	25	30	4	50	281	335
CENTRO-NORD	485	660	1.452	2.597	60	52	154	266	544	712	1.606	2.863
COMUNI CON MENO DI 20.000 AB.	393	398	640	1.431	50	29	75	154	443	428	715	1.585
COMUNI DI 20.000 AB. E PIU'	92	262	812	1.166	10	23	79	112	102	285	891	1.278
MEZZOGIORNO	323	221	795	1.338	33	15	69	117	356	236	864	1.455
COMUNI CON MENO DI 20.000 AB.	236	132	340	708	24	7	32	63	260	139	371	771
COMUNI DI 20.000 AB. E PIU'	86	89	455	630	9	8	37	54	95	97	492	684
FEMMINE												
PIEMONTE	31	11	74	116	27	5	36	68	58	16	110	184
VALLE D' AOSTA	2	...	3	5	1	2	2	...	4	7
LOMBARDIA	11	23	127	161	12	16	73	101	23	38	201	263
TRENTINO-ALTO ADIGE	2	1	14	17	7	1	10	18	9	2	24	35
BOLZANO-BOZEN	1	...	6	8	6	1	6	13	7	1	12	21
TRENTO	1	1	8	10	1	...	4	5	2	1	12	14
VENETO	9	17	57	83	20	10	40	70	28	27	98	153
FRIULI-VENEZIA GIULIA	7	2	20	29	3	1	10	14	9	4	30	43
LIGURIA	8	3	37	49	4	1	18	22	12	4	55	71
EMILIA-ROMAGNA	17	23	77	117	32	9	36	77	49	31	112	193
TOSCANA	13	20	64	97	7	7	32	46	20	28	95	143
UMBRIA	3	3	15	22	4	1	4	9	7	4	19	30
MARCHE	10	6	24	40	13	5	12	30	23	11	36	69
LAZIO	27	4	65	96	14	2	47	63	40	6	112	159
ABRUZZI	10	3	22	35	20	1	12	33	30	4	34	67
MOLISE	12	1	5	17	5	-	2	7	17	1	6	24
CAMPANIA	45	7	51	103	28	2	25	55	73	9	76	158
PUGLIA	15	4	31	50	19	1	16	36	35	5	46	86
BASILICATA	10	1	7	17	4	-	2	6	14	1	9	23
CALABRIA	15	3	18	36	5	...	7	12	20	3	25	48
SICILIA	12	7	51	69	12	1	20	33	24	8	71	103
SARDEGNA	4	1	21	26	2	...	9	12	6	1	30	38
ITALIA	263	140	783	1.185	239	61	411	711	501	201	1.194	1.896
COMUNI CON MENO DI 20.000 AB.	214	85	414	713	178	35	192	405	391	121	607	1.118
COMUNI DI 20.000 AB. E PIU'	49	54	368	472	61	26	219	306	110	80	587	778
-DI CUI: CON PIU' DI 1.000.000 DI ABITANTI	1	5	72	78	1	3	42	46	1	8	115	124
CENTRO-NORD	140	114	578	832	143	56	320	519	283	170	897	1.350
COMUNI CON MENO DI 20.000 AB.	112	71	297	480	107	33	188	288	219	104	445	768
COMUNI DI 20.000 AB. E PIU'	28	43	280	351	35	23	172	231	63	66	453	582
MEZZOGIORNO	123	25	205	353	96	5	91	193	219	31	297	546
COMUNI CON MENO DI 20.000 AB.	102	14	117	233	70	3	85	118	172	17	162	351
COMUNI DI 20.000 AB. E PIU'	21	11	88	120	26	3	47	75	47	14	135	196

Tavola 46 segue - Occupati secondo la posizione nella professione, il settore di attività economica, la regione o la ripartizione geografica o il tipo di comune e il sesso o la condizione dichiarata

REGIONI RIPARTIZIONI GEOGRAFICHE TIPI DI COMUNE	INDIPENDENTI											
	IMPRENDITORI, LIBERI PROFESSIONISTI, LAVORATORI IN PROPRIO				COADIUVANTI				TOTALE			
	Agri- coltura	Industria	Altre attività	Totale	Agri- coltura	Industria	Altre attività	Totale	Agri- coltura	Industria	Altre attività	Totale
MASCHI E FEMMINE												
PIEMONTE	113	85	234	432	37	10	51	99	150	95	285	530
VALLE D' AOSTA	4	3	7	14	1	...	2	3	5	3	9	17
LOMBARDIA	76	188	482	746	21	30	111	162	97	218	593	909
TRENTINO-ALTO ADIGE	24	15	48	88	11	2	13	26	36	17	62	115
BOLZANO-BOZEN	15	7	23	45	10	1	8	19	25	8	31	65
TRENTO	9	8	25	43	1	1	5	7	10	9	31	50
VENETO	81	110	227	418	29	17	61	107	111	126	288	525
FRIULI-VENEZIA GIULIA	20	23	65	108	4	2	13	19	25	25	78	127
LIGURIA	25	26	111	163	4	2	25	32	30	28	136	194
EMILIA-ROMAGNA	100	115	260	475	46	16	50	112	146	131	310	587
TOSCANA	46	108	204	358	12	13	49	74	58	121	254	433
UMBRIA	17	14	49	81	5	1	6	12	22	15	55	93
MARCHE	42	40	84	166	16	8	19	42	58	48	103	209
LAZIO	75	47	258	379	16	7	73	96	91	54	330	475
ABRUZZI	46	23	73	141	26	2	18	46	72	24	91	187
MOLISE	27	5	18	51	7	...	3	10	34	5	21	60
CAMPANIA	114	54	266	434	37	6	42	85	150	60	309	519
PUGLIA	66	47	195	307	25	4	31	59	91	50	226	366
BASILICATA	22	8	27	57	5	...	3	9	28	8	30	66
CALABRIA	37	28	83	148	6	1	10	17	43	29	93	165
SICILIA	92	60	256	409	19	5	37	61	111	65	294	470
SARDEGNA	42	21	82	145	5	3	15	22	46	24	97	167
ITALIA	1.070	1.021	3.029	5.120	331	129	634	1.095	1.401	1.149	3.664	6.215
CONUNI CON MENO DI 20.000 AB. CONUNI DI 20.000 AB. E PIU'	843	615	1.394	2.852	252	72	299	622	1.094	687	1.693	3.474
-DI CUI: CON PIU' DI 1.000.000 DI ABITANTI	227	405	1.635	2.268	80	57	336	472	307	462	1.971	2.740
	5	50	329	384	1	8	67	76	6	58	396	460
CENTRO-NORD	624	774	2.030	3.428	203	108	474	785	827	882	2.504	4.213
CONUNI CON MENO DI 20.000 AB. CONUNI DI 20.000 AB. E PIU'	505	469	937	1.911	157	62	223	442	662	531	1.160	2.353
	120	305	1.092	1.518	45	46	252	343	165	351	1.344	1.860
MEZZOGIORNO	446	246	1.000	1.692	129	21	160	310	574	267	1.160	2.001
CONUNI CON MENO DI 20.000 AB. CONUNI DI 20.000 AB. E PIU'	338	146	457	941	94	10	76	180	432	156	533	1.122
	107	100	543	750	35	11	84	130	142	111	627	880
DI CUI: OCCUPATI DICHIARATI												
PIEMONTE	94	84	228	405	27	10	47	84	121	93	275	489
VALLE D' AOSTA	3	3	7	13	2	3	3	3	9	15
LOMBARDIA	67	185	472	724	15	27	101	143	82	213	573	868
TRENTINO-ALTO ADIGE	23	15	46	84	6	2	12	20	29	17	58	104
BOLZANO-BOZEN	15	7	22	44	6	1	7	14	21	8	29	58
TRENTO	8	8	24	40	1	1	5	6	9	9	29	46
VENETO	74	106	223	403	21	15	52	88	95	121	275	491
FRIULI-VENEZIA GIULIA	18	23	63	103	3	2	12	17	21	25	75	121
LIGURIA	19	26	109	154	4	1	23	28	22	27	132	181
EMILIA-ROMAGNA	94	113	255	462	40	14	47	102	135	127	303	565
TOSCANA	43	106	201	350	8	13	46	67	51	118	247	417
UMBRIA	14	14	48	76	3	1	6	10	17	15	54	86
MARCHE	36	39	83	158	11	7	17	35	48	46	100	193
LAZIO	52	45	251	348	13	7	67	87	65	52	318	435
ABRUZZI	39	22	68	128	17	1	15	34	56	23	83	162
MOLISE	23	5	17	45	4	...	3	6	26	5	20	51
CAMPANIA	99	52	261	412	27	6	36	70	126	58	297	482
PUGLIA	61	44	191	296	23	4	25	51	84	48	216	347
BASILICATA	18	8	26	52	4	...	3	7	22	8	28	59
CALABRIA	31	28	81	140	6	1	9	16	37	29	90	156
SICILIA	79	57	250	386	15	4	32	50	94	60	281	436
SARDEGNA	34	21	80	134	2	3	13	18	36	23	93	152
ITALIA	920	993	2.960	4.874	251	118	568	936	1.171	1.111	3.528	5.810
CONUNI CON MENO DI 20.000 AB. CONUNI DI 20.000 AB. E PIU'	710	598	1.353	2.661	180	64	257	501	889	662	1.610	3.162
-DI CUI: CON PIU' DI 1.000.000 DI ABITANTI	210	395	1.607	2.212	71	54	311	436	281	449	1.918	2.648
	5	49	326	380	1	8	66	74	6	57	391	454
CENTRO-NORD	537	757	1.986	3.280	152	99	433	684	689	856	2.419	3.964
CONUNI CON MENO DI 20.000 AB. CONUNI DI 20.000 AB. E PIU'	428	458	912	1.798	112	55	196	363	541	512	1.108	2.161
	108	300	1.074	1.483	39	44	237	321	148	344	1.311	1.803
MEZZOGIORNO	383	236	974	1.593	99	19	135	253	482	255	1.109	1.846
CONUNI CON MENO DI 20.000 AB. CONUNI DI 20.000 AB. E PIU'	281	181	441	863	67	9	61	138	348	150	503	1.001
	102	95	532	730	31	10	74	115	133	105	606	845

Tavola 46 segue - Occupati secondo la posizione nella professione, il settore di attività economica, la regione o la ripartizione geografica o il tipo di comune e il sesso o la condizione dichiarata

REGIONI RIPARTIZIONI GEOGRAFICHE TIPI DI COMUNE	INDIPENDENTI											
	IMPRENDITORI, LIBERI PROFESSIONISTI, LAVORATORI IN PROPRIO				COADIUVANTI				TOTALE			
	Agri- coltura	Industria	Altre attività	Totale	Agri- coltura	Industria	Altre attività	Totale	Agri- coltura	Industria	Altre attività	Totale
MASCHI												
PIEMONTE	2	109	157	268	10	361	136	507	12	470	294	776
VALLE D' AOSTA	...	2	5	7	1	8	5	13	1	10	10	20
LOMBARDIA	6	264	365	635	29	721	334	1.084	35	985	699	1.718
TRENTINO-ALTO ADIGE	2	9	41	52	8	57	43	108	9	66	85	160
BOLZANO-BOZEN	1	4	21	26	4	25	23	52	5	29	44	78
TRENTO	1	5	20	26	4	32	20	56	4	37	40	82
VENETO	2	68	179	249	28	331	183	542	30	399	362	791
FRIULI-VENEZIA GIULIA	1	19	58	79	6	78	52	135	7	97	110	214
LIGURIA	1	32	93	126	2	81	80	163	3	113	173	289
EMILIA-ROMAGNA	6	74	151	230	34	262	139	435	39	336	290	665
TOSCANA	3	51	159	213	25	222	147	395	28	274	306	608
UMBRIA	1	7	36	44	5	52	33	90	6	59	69	134
MARCHE	1	19	61	81	7	98	51	156	9	117	112	237
LAZIO	5	62	427	493	15	201	241	456	20	263	667	949
ABRUZZI	1	11	56	69	5	64	44	113	6	75	100	182
MOLISE	-	1	15	17	2	19	9	30	2	21	24	47
CAMPANIA	3	45	298	346	44	261	212	517	47	307	509	863
PUGLIA	2	27	188	217	81	175	129	384	82	202	317	601
BASILICATA	1	4	23	29	7	40	22	69	8	45	45	98
CALABRIA	4	12	118	135	47	84	62	193	52	96	180	327
SICILIA	5	26	283	314	107	190	149	447	113	216	432	761
SARDEGNA	2	15	69	86	17	75	53	144	19	89	122	230
ITALIA	48	859	2.784	3.690	479	3.379	2.122	5.981	527	4.238	4.906	9.671
CONUNI CON MENO DI 20.000 AB.	28	334	874	1.236	332	1.919	891	3.141	360	2.253	1.765	4.377
CONUNI DI 20.000 AB. E PIU'	20	525	1.910	2.454	147	1.460	1.232	2.839	168	1.985	3.141	5.293
-DI CUI: CON PIU' DI 1.000.000 DI ABITANTI	2	140	530	672	2	219	310	531	4	359	841	1.203
CENTRO-NORD	29	716	1.733	2.478	169	2.471	1.443	4.084	199	3.187	3.176	6.562
CONUNI CON MENO DI 20.000 AB.	17	289	526	831	132	1.480	628	2.240	149	1.768	1.154	3.071
CONUNI DI 20.000 AB. E PIU'	13	427	1.206	1.646	37	991	815	1.844	50	1.419	2.022	3.490
MEZZOGIORNO	19	143	1.051	1.212	310	908	679	1.897	328	1.051	1.730	3.109
CONUNI CON MENO DI 20.000 AB.	11	45	348	404	200	840	262	901	211	485	610	1.306
CONUNI DI 20.000 AB. E PIU'	7	97	703	808	110	469	416	995	118	566	1.120	1.803
FEMMINE												
PIEMONTE	1	50	191	242	3	123	102	228	5	173	293	470
VALLE D' AOSTA	...	1	6	7	...	1	4	5	...	1	10	12
LOMBARDIA	3	145	417	566	4	280	226	511	8	425	643	1.076
TRENTINO-ALTO ADIGE	...	4	42	46	2	7	39	48	2	11	81	95
BOLZANO-BOZEN	-	2	24	26	1	3	19	23	1	5	43	49
TRENTO	...	2	18	20	1	4	20	26	1	6	38	46
VENETO	2	34	175	211	7	162	110	280	10	196	285	490
FRIULI-VENEZIA GIULIA	1	8	52	61	1	18	38	58	2	27	90	118
LIGURIA	-	5	89	94	1	8	54	64	1	14	144	158
EMILIA-ROMAGNA	2	46	179	227	23	111	123	257	25	157	302	484
TOSCANA	...	23	134	157	5	93	84	182	6	117	217	340
UMBRIA	...	3	34	38	2	16	16	35	3	19	51	73
MARCHE	1	10	55	66	4	55	34	93	5	65	90	159
LAZIO	1	15	309	325	15	26	90	131	16	41	399	456
ABRUZZI	1	2	49	53	2	26	19	47	3	28	69	100
MOLISE	-	1	11	12	2	4	3	9	2	4	14	20
CAMPANIA	3	8	163	174	51	40	56	147	54	48	220	321
PUGLIA	1	6	127	133	64	43	38	145	65	49	165	278
BASILICATA	...	2	19	21	10	3	8	21	11	4	27	42
CALABRIA	1	1	61	62	29	3	19	51	29	4	80	113
SICILIA	2	4	174	179	34	9	34	77	36	12	208	257
SARDEGNA	1	2	61	64	3	4	30	37	4	6	91	101
ITALIA	21	371	2.347	2.738	265	1.030	1.131	2.426	285	1.401	3.477	5.164
CONUNI CON MENO DI 20.000 AB.	12	163	767	942	186	667	500	1.352	198	830	1.267	2.295
CONUNI DI 20.000 AB. E PIU'	9	207	1.580	1.796	79	364	630	1.073	88	571	2.210	2.869
-DI CUI: CON PIU' DI 1.000.000 DI ABITANTI	1	58	431	490	1	41	149	190	2	99	580	680
CENTRO-NORD	13	346	1.682	2.041	69	900	922	1.891	82	1.246	2.604	3.932
CONUNI CON MENO DI 20.000 AB.	8	154	548	710	47	599	409	1.055	55	753	957	1.765
CONUNI DI 20.000 AB. E PIU'	5	192	1.134	1.331	22	301	513	836	27	492	1.647	2.166
MEZZOGIORNO	8	25	665	697	196	130	208	535	204	155	873	1.232
CONUNI CON MENO DI 20.000 AB.	4	9	219	232	139	67	91	297	143	77	310	529
CONUNI DI 20.000 AB. E PIU'	4	16	445	465	57	63	117	238	61	79	563	703

Tavola 46 segue - Occupati secondo la posizione nella professione, il settore di attività economica, la regione o la ripartizione geografica o il tipo di comune e il sesso e la condizione dichiarata

REGIONI RIPARTIZIONI GEOGRAFICHE TIPI DI COMUNE	INDIPENDENTI											
	IMPRENDITORI, LIBERI PROFESSIONISTI, LAVORATORI IN PROPRIO				COADIUVANTI				TOTALE			
	Agri- coltura	Industria	Altre attività	Totale	Agri- coltura	Industria	Altre attività	Totale	Agri- coltura	Industria	Altre attività	Totale
MASCHI E FEMMINE												
PIEMONTE	4	159	348	510	13	484	238	736	17	643	586	1.246
VALLE D' AOSTA	...	3	12	14	1	8	9	17	1	11	20	31
LOMBARDIA	9	409	782	1.200	33	1.001	560	1.594	43	1.410	1.342	2.794
TRENTINO-ALTO ADIGE	2	14	83	98	10	64	83	157	12	78	166	255
BOLZANO-BOZEN	1	7	45	52	5	27	42	75	6	34	87	127
TRENTO	1	7	38	46	5	37	40	82	5	44	79	128
VENETO	4	102	354	460	35	493	294	822	39	595	647	1.282
FRIULI-VENEZIA GIULIA	2	28	110	139	7	96	90	193	9	124	200	332
LIGURIA	1	37	182	220	3	89	134	227	4	126	317	447
EMILIA-ROMAGNA	8	120	329	457	56	374	262	692	64	493	592	1.189
TOSCANA	3	75	293	371	31	316	231	577	34	390	524	948
UMBRIA	1	11	71	83	8	67	49	124	9	78	120	207
MARCHE	2	29	116	147	11	152	85	249	13	182	201	396
LAZIO	6	77	735	818	30	227	331	588	36	303	1.067	1.406
ABRUZZI	2	14	106	121	7	90	63	160	9	104	169	282
MOLISE	-	2	26	28	4	23	12	39	4	25	38	67
CAMPANIA	6	53	461	520	95	301	268	664	101	354	729	1.184
PUGLIA	2	33	315	350	145	217	167	529	147	251	482	879
BASILICATA	1	6	42	49	17	43	30	90	18	49	72	139
CALABRIA	5	13	179	197	76	87	81	244	81	99	260	440
SICILIA	8	29	457	494	141	199	184	524	149	229	640	1.018
SARDEGNA	2	17	130	150	20	79	82	181	23	96	213	331
ITALIA	69	1.229	5.130	6.428	744	4.410	3.253	8.406	812	5.639	8.383	14.835
CONUNI CON MENO DI 20.000 AB.	40	497	1.641	2.178	517	2.586	1.391	4.494	557	3.083	3.032	6.672
CONUNI DI 20.000 AB. E PIU'	29	732	3.489	4.250	227	1.824	1.862	3.913	255	2.556	5.351	8.162
-DI CUI: CON PIU' DI 1.000.000 DI ABITANTI	3	198	962	1.162	2	259	459	721	5	457	1.421	1.883
CENTRO-NORD	42	1.062	3.415	4.519	238	3.371	2.366	5.975	280	4.433	5.780	10.493
CONUNI CON MENO DI 20.000 AB.	25	443	1.074	1.542	179	2.079	1.037	3.295	204	2.522	2.111	4.837
CONUNI DI 20.000 AB. E PIU'	17	619	2.341	2.977	59	1.292	1.328	2.680	77	1.911	3.669	5.657
MEZZOGIORNO	26	168	1.716	1.910	506	1.039	887	2.432	532	1.206	2.603	4.341
CONUNI CON MENO DI 20.000 AB.	15	55	567	637	339	507	353	1.199	353	561	920	1.835
CONUNI DI 20.000 AB. E PIU'	12	113	1.148	1.273	167	532	534	1.233	179	645	1.682	2.506
DI CUI: OCCUPATI DICHIARATI												
PIEMONTE	3	157	345	505	12	479	229	720	15	636	574	1.225
VALLE D' AOSTA	...	3	11	14	1	8	8	17	1	10	20	31
LOMBARDIA	8	405	775	1.188	30	984	537	1.551	38	1.388	1.312	2.739
TRENTINO-ALTO ADIGE	2	14	82	98	9	63	80	152	11	77	162	250
BOLZANO-BOZEN	1	7	44	52	4	27	41	73	5	34	86	125
TRENTO	1	7	38	46	5	36	38	79	5	43	76	125
VENETO	3	100	348	452	33	484	286	803	36	585	634	1.254
FRIULI-VENEZIA GIULIA	2	27	109	138	7	95	88	189	8	122	197	327
LIGURIA	1	37	180	218	3	86	130	219	4	123	310	437
EMILIA-ROMAGNA	7	119	324	450	53	368	253	675	60	487	577	1.125
TOSCANA	3	74	289	366	29	308	225	563	33	382	514	928
UMBRIA	1	10	69	80	7	66	47	120	8	76	115	200
MARCHE	2	29	115	145	10	149	81	241	12	178	196	386
LAZIO	5	76	726	807	28	220	324	573	34	296	1.050	1.380
ABRUZZI	2	14	104	119	6	88	62	157	8	102	166	276
MOLISE	-	2	25	28	4	22	12	38	4	24	37	65
CAMPANIA	6	53	455	514	92	293	263	648	98	345	719	1.162
PUGLIA	2	33	310	344	140	213	160	513	142	246	470	857
BASILICATA	1	6	42	48	16	41	28	86	17	47	70	134
CALABRIA	5	12	177	193	72	83	79	235	77	95	256	428
SICILIA	7	29	455	490	135	192	177	505	142	221	632	995
SARDEGNA	2	17	129	149	16	76	80	172	19	93	209	321
ITALIA	62	1.214	5.070	6.346	703	4.320	3.149	8.173	766	5.534	8.219	14.519
CONUNI CON MENO DI 20.000 AB.	35	488	1.612	2.134	485	2.525	1.325	4.335	519	3.013	2.937	6.469
CONUNI DI 20.000 AB. E PIU'	27	726	3.458	4.211	219	1.795	1.824	3.838	246	2.521	5.282	8.049
-DI CUI: CON PIU' DI 1.000.000 DI ABITANTI	3	197	956	1.156	2	258	456	716	5	455	1.412	1.872
CENTRO-NORD	38	1.049	3.373	4.460	221	3.311	2.288	5.821	260	4.361	5.660	10.281
CONUNI CON MENO DI 20.000 AB.	22	436	1.055	1.513	165	2.035	990	3.189	187	2.471	2.045	4.703
CONUNI DI 20.000 AB. E PIU'	16	613	2.317	2.947	56	1.277	1.298	2.631	73	1.890	3.616	5.578
MEZZOGIORNO	24	164	1.697	1.885	482	1.009	861	2.352	506	1.173	2.558	4.238
CONUNI CON MENO DI 20.000 AB.	13	52	556	621	320	491	335	1.146	332	543	892	1.767
CONUNI DI 20.000 AB. E PIU'	11	112	1.141	1.264	162	518	526	1.207	174	631	1.667	2.471

Tavola 47 - Occupati secondo il sesso, la posizione nella professione, il carattere permanente o temporaneo dell'occupazione, la regione o la ripartizione geografica o il tipo comune e il settore di attività economica - Maschi

REGIONI RIPARTIZIONI GEOGRAFICHE TIPI DI COMUNE	OCCUPATI IN COMPLESSO				OCCUPATI ALLE DIPENDENZE			
	Con occupazione permanente	Con occupazione temporanea	Totale	di cui: sottoccupati	Con occupazione permanente	Con occupazione temporanea	Totale	di cui: sottoccupati
AGRICOLTURA								
PIEMONTE	92	12	104	2	11	1	12	...
VALLE D' AOSTA	3	...	3	-	1	...	1	-
LOMBARDIA	100	9	108	3	31	4	35	1
TRENTINO-ALTO ADIGE	32	3	36	2	7	2	9	...
BOLZANO-BOZEN	21	2	23	1	4	1	5	...
TRENTO	11	2	13	1	3	1	4	...
VENETO	105	7	112	5	26	4	30	4
FRIULI-VENEZIA GIULIA	20	2	22	1	6	1	7	...
LIGURIA	18	3	21	2	3	...	3	-
EMILIA-ROMAGNA	127	9	136	3	34	5	39	2
TOSCANA	57	9	66	3	24	4	28	2
UMBRIA	19	2	21	1	6	1	6	...
MARCHE	39	5	44	1	7	1	9	...
LAZIO	61	9	70	3	16	3	20	2
ABRUZZI	41	7	48	1	5	1	6	...
MOLISE	15	3	19	1	1	1	2	-
CAMPANIA	102	22	124	12	37	10	47	8
PUGLIA	104	34	138	23	55	27	82	17
BASILICATA	16	6	22	2	6	2	8	1
CALABRIA	51	24	75	15	33	18	52	13
SICILIA	151	49	200	31	74	39	113	28
SARDEGNA	45	14	59	7	11	8	19	3
ITALIA	1.197	230	1.427	118	393	134	527	83
COMUNI CON MENO DI 20.000 AB.	863	199	1.062	98	245	115	360	68
COMUNI DI 20.000 AB. E PIU'	334	31	365	20	148	19	168	15
-DI CUI: CON PIU' DI 1.000.000 DI ABITANTI	8	-	8	...	4	-	4	-
CENTRO-NORD	673	70	743	26	171	28	199	12
COMUNI CON MENO DI 20.000 AB.	531	60	591	23	126	23	149	10
COMUNI DI 20.000 AB. E PIU'	142	10	152	3	45	5	50	2
MEZZOGIORNO	524	160	684	92	222	106	328	71
COMUNI CON MENO DI 20.000 AB.	332	139	471	75	119	92	211	58
COMUNI DI 20.000 AB. E PIU'	192	21	213	17	103	14	118	13
INDUSTRIA								
PIEMONTE	540	9	549	11	462	8	470	9
VALLE D' AOSTA	12	1	12	...	9	...	10	...
LOMBARDIA	1.140	24	1.165	23	965	20	985	18
TRENTINO-ALTO ADIGE	79	3	82	2	63	3	66	2
BOLZANO-BOZEN	35	1	36	...	28	1	29	...
TRENTO	44	2	46	1	36	2	37	1
VENETO	482	17	499	17	386	14	399	12
FRIULI-VENEZIA GIULIA	114	4	118	4	93	4	97	3
LIGURIA	134	3	137	5	110	2	113	4
EMILIA-ROMAGNA	420	15	436	9	323	13	336	7
TOSCANA	355	12	367	11	264	10	274	7
UMBRIA	69	1	70	1	58	1	59	1
MARCHE	147	7	154	7	112	5	117	5
LAZIO	291	20	310	8	248	14	263	6
ABRUZZI	86	10	96	3	67	8	75	3
MOLISE	23	3	25	2	18	3	21	1
CAMPANIA	331	27	358	27	282	24	307	24
PUGLIA	224	23	247	16	185	17	202	12
BASILICATA	46	6	53	5	39	5	45	5
CALABRIA	91	31	122	16	68	28	96	13
SICILIA	232	42	274	21	179	37	216	18
SARDEGNA	100	13	112	10	78	11	89	8
ITALIA	4.916	270	5.186	197	4.009	229	4.238	158
COMUNI CON MENO DI 20.000 AB.	2.636	184	2.820	124	2.098	155	2.253	95
COMUNI DI 20.000 AB. E PIU'	2.280	86	2.366	73	1.911	73	1.985	63
-DI CUI: CON PIU' DI 1.000.000 DI ABITANTI	396	12	408	10	349	9	359	9
CENTRO-NORD	3.783	116	3.899	97	3.093	94	3.187	74
COMUNI CON MENO DI 20.000 AB.	2.117	79	2.196	64	1.706	62	1.768	47
COMUNI DI 20.000 AB. E PIU'	1.666	38	1.703	34	1.387	32	1.419	27
MEZZOGIORNO	1.133	154	1.287	100	917	134	1.051	84
COMUNI CON MENO DI 20.000 AB.	519	105	624	60	392	93	485	48
COMUNI DI 20.000 AB. E PIU'	614	49	663	39	525	41	566	36

Tavola 47 segue - Occupati secondo il sesso, la posizione nella professione, il carattere permanente o temporaneo dell'occupazione, la regione o la ripartizione geografica o il tipo comune e il settore di attività economica - Maschi

REGIONI RIPARTIZIONI GEOGRAFICHE TIPI DI COMUNE	OCCUPATI IN COMPLESSO				OCCUPATI ALLE DIPENDENZE			
	Con occupazione permanente	Con occupazione temporanea	Totale	di cui: sottoccupati	Con occupazione permanente	Con occupazione temporanea	Totale	di cui: sottoccupati
ALTRE ATTIVITA'								
PIEMONTE	457	11	468	6	287	7	294	3
VALLE D' AOSTA	14	...	15	...	9	...	10	...
LOMBARDIA	1.062	29	1.091	12	679	19	699	8
TRENTINO-ALTO ADIGE	114	8	122	2	79	6	85	1
BOLZANO-BOZEN	60	3	63	1	42	2	44	...
TRENTO	54	5	59	1	37	4	40	...
VENETO	526	26	553	12	348	14	362	4
FRIULI-VENEZIA GIULIA	151	7	158	3	105	5	110	2
LIGURIA	245	10	254	3	166	7	173	2
EMILIA-ROMAGNA	462	26	487	8	271	19	290	3
TOSCANA	445	20	465	12	289	17	306	9
UMBRIA	102	3	105	2	67	3	69	1
MARCHE	171	8	179	3	106	6	112	2
LAZIO	867	19	886	7	655	13	667	4
ABRUZZI	151	7	158	4	96	4	100	2
MOLISE	37	2	39	1	23	1	24	...
CAMPANIA	703	39	742	22	485	25	509	12
PUGLIA	470	26	496	13	300	17	317	6
BASILICATA	63	4	66	2	42	2	45	1
CALABRIA	233	15	248	11	170	10	180	7
SICILIA	627	28	655	16	414	19	432	8
SARDEGNA	177	12	189	5	113	8	122	3
ITALIA	7.077	299	7.376	145	4.704	202	4.906	77
COMUNI CON MENO DI 20.000 AB.	2.694	157	2.851	73	1.659	106	1.765	36
COMUNI DI 20.000 AB. E PIU'	4.384	141	4.525	72	3.045	96	3.141	41
-DI CUI: CON PIU' DI 1.000.000 DI ABITANTI	1.098	24	1.122	11	826	15	841	7
CENTRO-NORD	4.616	167	4.782	71	3.061	115	3.176	38
COMUNI CON MENO DI 20.000 AB.	1.788	81	1.869	33	1.098	56	1.154	17
COMUNI DI 20.000 AB. E PIU'	2.828	85	2.913	38	1.963	59	2.022	21
MEZZOGIORNO	2.461	132	2.593	74	1.643	87	1.730	39
COMUNI CON MENO DI 20.000 AB.	905	76	982	40	561	50	610	20
COMUNI DI 20.000 AB. E PIU'	1.556	56	1.612	34	1.082	37	1.120	20
TOTALE								
PIEMONTE	1.089	33	1.122	20	760	16	776	12
VALLE D' AOSTA	29	1	30	...	19	1	20	...
LOMBARDIA	2.302	62	2.364	38	1.675	44	1.718	27
TRENTINO-ALTO ADIGE	225	15	240	6	149	11	160	3
BOLZANO-BOZEN	116	6	122	2	74	5	78	1
TRENTO	109	9	117	3	75	7	82	2
VENETO	1.113	50	1.163	34	759	32	791	20
FRIULI-VENEZIA GIULIA	285	13	298	8	204	9	214	5
LIGURIA	397	16	412	9	279	10	289	6
EMILIA-ROMAGNA	1.009	50	1.059	20	628	37	665	12
TOSCANA	857	41	898	27	577	31	608	18
UMBRIA	190	6	196	4	130	4	134	2
MARCHE	357	19	377	12	225	12	237	8
LAZIO	1.218	47	1.266	18	919	30	949	11
ABRUZZI	278	24	302	8	168	13	182	4
MOLISE	74	9	83	3	42	5	47	2
CAMPANIA	1.136	88	1.225	61	804	59	863	44
PUGLIA	799	83	882	52	540	61	601	35
BASILICATA	125	16	141	9	87	10	98	7
CALABRIA	375	69	444	42	271	56	327	33
SICILIA	1.009	119	1.128	68	666	95	761	54
SARDEGNA	322	38	360	22	203	27	230	13
ITALIA	13.190	799	13.989	460	9.106	564	9.671	318
COMUNI CON MENO DI 20.000 AB.	6.192	541	6.733	294	4.001	376	4.377	199
COMUNI DI 20.000 AB. E PIU'	6.997	258	7.256	165	5.105	189	5.293	119
-DI CUI: CON PIU' DI 1.000.000 DI ABITANTI	1.502	36	1.538	22	1.178	25	1.203	16
CENTRO-NORD	9.071	353	9.425	194	6.324	237	6.562	124
COMUNI CON MENO DI 20.000 AB.	4.436	220	4.656	120	2.930	141	3.071	74
COMUNI DI 20.000 AB. E PIU'	4.635	133	4.768	75	3.394	96	3.490	51
MEZZOGIORNO	4.118	446	4.564	265	2.782	327	3.109	194
COMUNI CON MENO DI 20.000 AB.	1.756	320	2.077	174	1.071	234	1.306	125
COMUNI DI 20.000 AB. E PIU'	2.362	125	2.488	91	1.711	93	1.803	69

Tavola 47 segue - Occupati secondo il sesso, la posizione nella professione, il carattere permanente o temporaneo dell'occupazione, la regione o la ripartizione geografica o il tipo comune e il settore di attività economica - Femmine

REGIONI RIPARTIZIONI GEOGRAFICHE TIPI DI COMUNE	OCCUPATI IN COMPLESSO				OCCUPATI ALLE DIPENDENZE			
	Con occupazione permanente	Con occupazione temporanea	Totale	di cui: sottoccupati	Con occupazione permanente	Con occupazione temporanea	Totale	di cui: sottoccupati
AGRICOLTURA								
PIEMONTE	54	9	63	3	4	1	5	1
VALLE D' AOSTA	2	...	2	-
LOMBARDIA	26	5	31	2	6	2	8	1
TRENTINO-ALTO ADIGE	8	3	11	1	1	1	2	1
BOLZANO-BOZEN	6	2	9	1	1	...	1	...
TRENTO	2	1	3	1	1	...
VENETO	29	9	38	2	6	4	10	1
FRIULI-VENEZIA GIULIA	10	2	11	1	1	1	2	...
LIGURIA	11	3	13	1	1	-	1	-
EMILIA-ROMAGNA	61	14	74	6	16	9	25	5
TOSCANA	21	5	26	4	3	3	6	2
UMBRIA	8	2	10	...	2	1	3	...
MARCHE	23	5	27	1	3	2	5	1
LAZIO	37	19	57	6	8	8	16	4
ABRUZZI	26	7	33	1	2	1	3	...
MOLISE	16	4	20	1	1	1	2	...
CAMPANIA	88	39	127	23	29	25	54	20
PUGLIA	54	45	99	32	28	37	65	25
BASILICATA	14	11	24	3	3	8	11	2
CALABRIA	28	21	49	18	13	16	29	15
SICILIA	38	22	60	11	20	16	36	9
SARDEGNA	6	4	10	2	1	2	4	1
ITALIA	558	229	787	117	149	137	285	90
COMUNI CON MENO DI 20.000 AB.	406	183	589	99	87	110	198	77
COMUNI DI 20.000 AB. E PIU'	152	45	198	18	61	26	88	12
-DI CUI: CON PIU' DI 1.000.000 DI ABITANTI	3	-	3	-	2	-	2	-
CENTRO-NORD	289	76	365	27	51	30	82	17
COMUNI CON MENO DI 20.000 AB.	215	59	274	21	31	24	55	12
COMUNI DI 20.000 AB. E PIU'	74	16	90	6	20	7	27	4
MEZZOGIORNO	269	153	422	90	97	106	204	73
COMUNI CON MENO DI 20.000 AB.	191	124	315	78	56	87	143	65
COMUNI DI 20.000 AB. E PIU'	78	29	108	12	41	20	61	8
INDUSTRIA								
PIEMONTE	185	4	189	10	170	3	173	9
VALLE D' AOSTA	1	...	1	...	1	...	1	...
LOMBARDIA	447	16	464	15	411	14	425	13
TRENTINO-ALTO ADIGE	12	1	13	1	10	1	11	1
BOLZANO-BOZEN	5	...	6	...	5	...	5	...
TRENTO	7	1	7	1	6	...	6	1
VENETO	211	12	223	8	185	11	196	7
FRIULI-VENEZIA GIULIA	28	2	30	2	25	2	27	2
LIGURIA	16	1	17	1	13	1	14	...
EMILIA-ROMAGNA	177	11	188	10	147	10	157	9
TOSCANA	133	11	144	11	107	10	117	11
UMBRIA	22	1	23	1	19	1	19	1
MARCHE	72	3	76	4	62	3	65	4
LAZIO	44	3	47	2	38	3	41	1
ABRUZZI	31	1	32	2	28	...	28	2
MOLISE	4	1	5	...	3	1	4	...
CAMPANIA	50	6	56	4	44	4	48	3
PUGLIA	50	4	53	2	46	3	49	1
BASILICATA	5	...	5	...	4	...	4	...
CALABRIA	6	1	7	1	3	1	4	1
SICILIA	17	3	20	3	10	3	12	3
SARDEGNA	7	1	7	1	5	1	6	1
ITALIA	1.519	83	1.602	79	1.331	70	1.401	71
COMUNI CON MENO DI 20.000 AB.	896	54	950	51	784	46	830	45
COMUNI DI 20.000 AB. E PIU'	623	29	652	28	548	24	571	26
-DI CUI: CON PIU' DI 1.000.000 DI ABITANTI	104	3	107	3	96	2	99	3
CENTRO-NORD	1.350	66	1.416	65	1.188	57	1.246	60
COMUNI CON MENO DI 20.000 AB.	814	43	857	43	717	37	753	38
COMUNI DI 20.000 AB. E PIU'	536	23	559	23	472	20	492	22
MEZZOGIORNO	169	17	186	14	143	12	155	11
COMUNI CON MENO DI 20.000 AB.	82	11	93	8	67	9	77	7
COMUNI DI 20.000 AB. E PIU'	87	6	93	5	76	3	79	4

Tavola 47 segue - Occupati secondo il sesso, la posizione nella professione, il carattere permanente o temporaneo dell'occupazione, la regione o la ripartizione geografica o il tipo comune e il settore di attività economica - Femmine

REGIONI RIPARTIZIONI GEOGRAFICHE TIPI DI COMUNE	OCCUPATI IN COMPLESSO				OCCUPATI ALLE DIPENDENZE			
	Con occupazione permanente	Con occupazione temporanea	Totale	di cui: sottoccupati	Con occupazione permanente	Con occupazione temporanea	Totale	di cui: sottoccupati
ALTRE ATTIVITA'								
PIEMONTE	379	24	403	17	275	18	293	14
VALLE D' AOSTA	13	2	15	1	9	1	10	1
LOMBARDIA	783	61	844	36	595	48	643	31
TRENTINO-ALTO ADIGE	90	15	105	3	68	13	81	3
BOLZANO-BOZEN	49	6	55	1	37	5	43	1
TRENTO	42	9	50	2	30	8	38	2
VENETO	342	40	383	19	250	35	285	16
FRIULI-VENEZIA GIULIA	107	13	120	7	79	11	90	6
LIGURIA	186	12	199	8	135	9	144	7
EMILIA-ROMAGNA	370	44	414	17	264	38	302	14
TOSCANA	287	26	313	17	198	20	217	15
UMBRIA	64	6	70	5	46	5	51	3
MARCHE	114	11	125	7	81	8	90	6
LAZIO	482	29	511	13	379	20	399	10
ABRUZZI	96	6	102	5	66	3	69	4
MOLISE	19	1	20	1	13	1	14	...
CAMPANIA	273	22	296	14	205	15	220	10
PUGLIA	191	20	211	11	151	14	165	9
BASILICATA	33	3	35	2	25	2	27	1
CALABRIA	97	8	105	3	76	4	80	2
SICILIA	257	22	279	10	194	14	208	8
SARDEGNA	109	13	121	7	81	11	91	6
ITALIA	4.293	378	4.671	201	3.188	290	3.477	166
COMUNI CON MENO DI 20.000 AB.	1.665	208	1.874	101	1.111	156	1.267	79
COMUNI DI 20.000 AB. E PIU'	2.628	169	2.797	100	2.077	133	2.210	87
-DI CUI: CON PIU' DI 1.000.000 DI ABITANTI	666	29	695	16	555	26	580	14
CENTRO-NORD	3.219	283	3.502	149	2.378	226	2.604	125
COMUNI CON MENO DI 20.000 AB.	1.250	152	1.402	74	837	120	957	61
COMUNI DI 20.000 AB. E PIU'	1.969	131	2.100	75	1.541	107	1.647	64
MEZZOGIORNO	1.075	95	1.170	52	810	63	873	41
COMUNI CON MENO DI 20.000 AB.	415	57	472	27	274	36	310	19
COMUNI DI 20.000 AB. E PIU'	659	38	698	25	536	27	563	23
TOTALE								
PIEMONTE	619	36	655	30	449	22	470	25
VALLE D' AOSTA	16	2	18	1	10	2	12	1
LOMBARDIA	1.256	82	1.339	53	1.012	64	1.076	45
TRENTINO-ALTO ADIGE	110	20	130	5	80	15	95	5
BOLZANO-BOZEN	60	9	69	2	43	6	49	2
TRENTO	50	10	60	3	37	9	46	3
VENETO	582	61	643	28	441	49	490	24
FRIULI-VENEZIA GIULIA	145	16	161	10	105	13	118	8
LIGURIA	213	16	229	10	149	10	158	8
EMILIA-ROMAGNA	608	69	677	33	426	58	484	28
TOSCANA	441	42	483	32	307	32	340	28
UMBRIA	94	9	103	6	67	6	73	4
MARCHE	209	19	228	12	146	13	159	10
LAZIO	564	51	615	21	426	31	456	16
ABRUZZI	153	15	167	8	96	4	100	6
MOLISE	39	6	45	1	17	3	20	1
CAMPANIA	412	67	479	41	277	44	321	34
PUGLIA	294	69	364	45	225	53	278	36
BASILICATA	51	14	65	5	31	10	42	4
CALABRIA	131	30	161	22	92	21	113	17
SICILIA	312	47	359	24	224	33	257	21
SARDEGNA	121	17	139	10	88	14	101	7
ITALIA	6.371	689	7.060	396	4.668	496	5.164	327
COMUNI CON MENO DI 20.000 AB.	2.968	446	3.413	250	1.982	312	2.295	202
COMUNI DI 20.000 AB. E PIU'	3.404	243	3.647	146	2.686	183	2.869	125
-DI CUI: CON PIU' DI 1.000.000 DI ABITANTI	773	32	805	19	652	28	680	17
CENTRO-NORD	4.858	424	5.282	241	3.618	314	3.932	201
COMUNI CON MENO DI 20.000 AB.	2.279	254	2.533	137	1.585	180	1.765	111
COMUNI DI 20.000 AB. E PIU'	2.579	170	2.749	104	2.033	134	2.166	90
MEZZOGIORNO	1.513	265	1.778	156	1.050	182	1.232	126
COMUNI CON MENO DI 20.000 AB.	688	192	880	113	397	132	529	91
COMUNI DI 20.000 AB. E PIU'	825	73	898	42	653	50	703	35

Tavola 47 segue - Occupati secondo il sesso, la posizione nella professione, il carattere permanente o temporaneo dell'occupazione, la regione o la ripartizione geografica o il tipo comune e il settore di attività economica - Maschi e Femmine

REGIONI RIPARTIZIONI GEOGRAFICHE TIPI DI COMUNE	OCCUPATI IN COMPLESSO				OCCUPATI ALLE DIPENDENZE			
	Con occupazione permanente	Con occupazione temporanea	Totale	di cui: sottoccupati	Con occupazione permanente	Con occupazione temporanea	Totale	di cui: sottoccupati
AGRICOLTURA								
PIEMONTE	146	21	167	6	15	2	17	1
VALLE D' AOSTA	5	1	6	...	1	...	1	-
LOMBARDIA	126	14	139	5	37	6	43	2
TRENTINO-ALTO ADIGE	40	7	47	3	8	3	12	1
BOLZANO-BOZEN	27	4	32	2	5	1	6	1
TRENTO	13	3	16	1	4	2	5	...
VENETO	134	15	150	7	32	7	39	5
FRIULI-VENEZIA GIULIA	30	3	34	2	8	1	9	1
LIGURIA	28	6	34	2	4	...	4	-
EMILIA-ROMAGNA	188	22	210	9	50	15	64	6
TOSCANA	78	14	92	7	27	7	34	4
UMBRIA	27	4	31	1	8	1	9	1
MARCHE	61	10	71	2	10	3	13	1
LAZIO	98	29	127	9	25	11	36	6
ABRUZZI	67	14	81	2	7	2	9	1
MOLISE	31	7	38	1	2	2	4	...
CAMPANIA	190	61	251	35	66	35	101	28
PUGLIA	159	79	238	55	84	64	147	42
BASILICATA	29	17	46	5	8	10	18	4
CALABRIA	79	45	124	33	47	34	81	28
SICILIA	189	71	259	41	94	55	149	37
SARDEGNA	51	18	69	9	12	10	23	4
ITALIA	1.755	459	2.214	234	542	270	812	173
COMUNI CON MENO DI 20.000 AB.	1.269	383	1.651	196	332	225	557	145
COMUNI DI 20.000 AB. E PIU'	487	76	563	38	210	46	255	28
-DI CUI: COM PIU' DI 1.000.000 DI ABITANTI	11	-	11	...	5	-	5	-
CENTRO-NORD	962	146	1.107	53	223	58	280	29
COMUNI CON MENO DI 20.000 AB.	746	120	866	44	157	46	204	23
COMUNI DI 20.000 AB. E PIU'	216	26	242	9	65	12	77	6
MEZZOGIORNO	794	313	1.107	182	320	212	532	144
COMUNI CON MENO DI 20.000 AB.	523	263	786	153	175	178	353	123
COMUNI DI 20.000 AB. E PIU'	271	50	321	29	145	34	179	21
INDUSTRIA								
PIEMONTE	725	13	738	21	632	11	643	19
VALLE D' AOSTA	13	1	13	...	10	1	11	...
LOMBARDIA	1.588	40	1.628	37	1.376	34	1.410	32
TRENTINO-ALTO ADIGE	91	4	95	3	74	4	78	3
BOLZANO-BOZEN	41	2	42	1	32	1	34	1
TRENTO	50	3	53	2	42	2	44	2
VENETO	693	28	721	24	571	24	595	20
FRIULI-VENEZIA GIULIA	142	6	148	6	118	6	124	5
LIGURIA	151	4	155	5	123	3	126	4
EMILIA-ROMAGNA	597	27	624	19	470	23	493	16
TOSCANA	488	24	512	22	370	20	390	18
UMBRIA	91	2	93	2	77	1	78	2
MARCHE	219	10	229	11	173	8	182	9
LAZIO	335	22	357	10	286	17	303	7
ABRUZZI	117	11	128	5	95	9	104	4
MOLISE	26	4	30	2	21	4	25	2
CAMPANIA	381	33	414	31	326	28	354	27
PUGLIA	274	27	301	18	231	20	251	13
BASILICATA	51	7	58	6	43	6	49	5
CALABRIA	97	31	129	18	71	29	99	14
SICILIA	249	45	294	24	189	40	229	21
SARDEGNA	106	13	120	11	84	12	96	8
ITALIA	6.435	353	6.788	276	5.341	298	5.639	229
COMUNI CON MENO DI 20.000 AB.	3.532	238	3.770	175	2.882	201	3.083	140
COMUNI DI 20.000 AB. E PIU'	2.903	115	3.018	101	2.459	97	2.556	88
-DI CUI: COM PIU' DI 1.000.000 DI ABITANTI	501	14	515	13	445	12	457	12
CENTRO-NORD	5.133	182	5.315	163	4.281	152	4.433	134
COMUNI CON MENO DI 20.000 AB.	2.931	122	3.053	106	2.422	99	2.522	85
COMUNI DI 20.000 AB. E PIU'	2.202	60	2.262	56	1.859	52	1.911	49
MEZZOGIORNO	1.302	171	1.473	113	1.060	147	1.206	95
COMUNI CON MENO DI 20.000 AB.	601	117	717	68	459	102	561	55
COMUNI DI 20.000 AB. E PIU'	701	55	756	45	600	44	645	40

Tavola 47 segue - Occupati secondo il sesso, la posizione nella professione, il carattere permanente o temporaneo dell'occupazione, la regione o la ripartizione geografica o il tipo comune e il settore di attività economica - Maschi e Femmine

REGIONI RIPARTIZIONI GEOGRAFICHE TIPI DI COMUNE	OCCUPATI IN COMPLESSO				OCCUPATI ALLE DIPENDENZE			
	Con occupazione permanente	Con occupazione temporanea	Totale	di cui: sottoccupati	Con occupazione permanente	Con occupazione temporanea	Totale	di cui: sottoccupati
ALTRE ATTIVITA'								
PIEMONTE	836	35	871	23	562	24	586	17
VALLE D' AOSTA	27	2	29	1	18	2	20	1
LOMBARDIA	1.845	90	1.935	48	1.274	68	1.342	39
TRENTINO-ALTO ADIGE	204	23	227	5	146	19	166	4
BOLZANO-BOZEN	108	10	118	2	79	8	87	1
TRENTO	96	14	109	3	67	12	79	2
VENETO	868	67	935	31	598	49	647	19
FRIULI-VENEZIA GIULIA	258	19	277	9	184	15	200	8
LIGURIA	431	22	453	12	300	16	317	9
EMILIA-ROMAGNA	832	70	902	25	535	57	592	18
TOSCANA	732	46	777	29	487	37	524	24
UMBRIA	166	10	175	7	113	7	120	4
MARCHE	285	19	304	10	187	14	201	8
LAZIO	1.349	47	1.397	20	1.034	33	1.067	13
ABRUZZI	247	13	260	9	163	6	169	6
MOLISE	56	3	59	2	36	2	38	1
CAMPANIA	977	61	1.038	35	689	40	729	22
PUGLIA	661	46	707	24	450	31	482	16
BASILICATA	96	6	102	4	67	5	72	2
CALABRIA	330	23	353	14	246	14	260	9
SICILIA	884	50	934	26	608	32	640	16
SARDEGNA	286	24	310	13	194	19	213	9
ITALIA	11.371	676	12.047	346	7.892	492	8.383	244
COMUNI CON MENO DI 20.000 AB.	4.359	366	4.725	173	2.770	262	3.032	116
COMUNI DI 20.000 AB. E PIU'	7.012	311	7.322	172	5.122	230	5.351	128
-DI CUI: CON PIU' DI 1.000.000 DI ABITANTI	1.764	53	1.817	27	1.380	41	1.421	22
CENTRO-NORD	7.835	450	8.284	220	5.439	342	5.780	163
COMUNI CON MENO DI 20.000 AB.	3.038	233	3.271	107	1.935	176	2.111	77
COMUNI DI 20.000 AB. E PIU'	4.797	217	5.013	113	3.503	166	3.669	85
MEZZOGIORNO	3.536	227	3.763	126	2.453	150	2.603	81
COMUNI CON MENO DI 20.000 AB.	1.321	133	1.454	67	834	86	920	38
COMUNI DI 20.000 AB. E PIU'	2.215	94	2.309	59	1.618	64	1.682	42
TOTALE								
PIEMONTE	1.707	69	1.776	50	1.209	37	1.246	37
VALLE D' AOSTA	45	3	48	1	29	3	31	1
LOMBARDIA	3.558	144	3.703	91	2.687	108	2.794	73
TRENTINO-ALTO ADIGE	335	35	370	11	229	26	255	8
BOLZANO-BOZEN	176	16	192	4	117	10	127	3
TRENTO	159	19	178	6	112	16	128	5
VENETO	1.696	111	1.806	62	1.201	81	1.282	44
FRIULI-VENEZIA GIULIA	430	29	459	18	309	23	332	13
LIGURIA	610	31	641	19	427	19	447	14
EMILIA-ROMAGNA	1.617	119	1.736	53	1.055	95	1.149	40
TOSCANA	1.297	84	1.381	58	885	64	948	46
UMBRIA	284	15	300	10	197	10	207	7
MARCHE	566	39	605	24	371	25	396	18
LAZIO	1.782	99	1.881	39	1.345	61	1.406	27
ABRUZZI	431	38	469	16	264	18	282	11
MOLISE	113	15	128	5	59	8	67	3
CAMPANIA	1.548	155	1.703	101	1.081	103	1.184	78
PUGLIA	1.094	152	1.246	97	765	115	879	71
BASILICATA	176	30	206	14	119	20	139	11
CALABRIA	506	99	605	64	363	77	440	51
SICILIA	1.321	166	1.488	91	890	127	1.018	75
SARDEGNA	443	56	498	32	290	41	331	21
ITALIA	19.561	1.488	21.049	856	13.774	1.060	14.835	645
COMUNI CON MENO DI 20.000 AB.	9.160	986	10.146	544	5.984	688	6.672	401
COMUNI DI 20.000 AB. E PIU'	10.401	502	10.903	311	7.791	372	8.162	244
-DI CUI: CON PIU' DI 1.000.000 DI ABITANTI	2.275	68	2.343	41	1.831	53	1.883	33
CENTRO-NORD	13.929	777	14.707	435	9.942	551	10.493	325
COMUNI CON MENO DI 20.000 AB.	6.715	474	7.190	257	4.515	322	4.837	185
COMUNI DI 20.000 AB. E PIU'	7.214	303	7.517	179	5.427	229	5.657	140
MEZZOGIORNO	5.632	711	6.343	421	3.832	509	4.341	320
COMUNI CON MENO DI 20.000 AB.	2.445	512	2.957	288	1.469	367	1.835	216
COMUNI DI 20.000 AB. E PIU'	3.187	199	3.386	133	2.363	143	2.506	103

Tavola 48 - Occupati secondo il sesso, gli orari di lavoro effettivo e abituale nell'attività principale o unica, la regione o la ripartizione geografica o il tipo di comune e il settore di attività economica

REGIONI RIPARTIZIONI GEOGRAFICHE TIPI DI COMUNI	MASCHI E FEMMINE					MASCHI				
	CON ORARIO EFFETTIVO					CON ORARIO EFFETTIVO				
	Uguale a quello abituale	Superiore a quello abituale	INFERIORE		Totale	Uguale a quello abituale	Superiore a quello abituale	INFERIORE		Totale
			Totale	di cui: per ragioni economiche				Totale	di cui per ragioni economiche	
AGRICOLTURA										
PIEMONTE	108	46	13	3	167	65	31	7	1	104
VALLE D' AOSTA	4	1	...	-	6	2	-	3
LOMBARDIA	99	27	13	2	139	77	22	9	1	108
TRENTINO-ALTO ADIGE	30	12	6	2	47	23	9	4	2	36
BOLZANO-BOZEN	19	10	3	2	32	13	7	3	1	23
TRENTO	11	2	2	1	16	9	2	2	1	13
VENETO	108	32	10	3	150	78	26	7	3	112
FRIULI-VENEZIA GIULIA	24	6	4	1	34	16	3	3	1	22
LIGURIA	25	6	3	1	34	15	5	2	1	21
EMILIA-ROMAGNA	139	51	20	5	210	90	36	10	1	136
TOSCANA	65	16	11	2	92	47	11	7	...	66
UMBRIA	22	5	4	1	31	15	4	3	1	21
MARCHE	46	20	5	1	71	27	14	3	...	48
LAZIO	91	21	14	3	127	50	13	7	1	70
ABRUZZI	54	20	7	1	81	32	13	3	...	48
MOLISE	27	9	3	...	38	13	4	1	...	19
CAMPANIA	174	31	47	12	251	90	18	17	4	124
PUGLIA	153	21	64	37	238	99	14	25	15	138
BASILICATA	37	5	4	1	46	17	3	1	...	22
CALABRIA	90	12	22	14	124	59	8	7	5	75
SICILIA	179	29	52	18	259	143	24	33	14	200
SARDEGNA	54	7	8	4	69	46	6	7	3	59
ITALIA	1.529	375	310	112	2.214	1.004	265	158	54	1.427
COMUNI CON MENO DI 20.000 AB.	1.099	321	232	91	1.651	718	227	117	42	1.062
COMUNI DI 20.000 AB. E PIU'	431	54	78	21	563	286	38	40	12	365
-DI CUI: CON PIU' DI 1.000.000 DI ABITANTI	10	-	1	-	11	8	-	...	-	8
CENTRO-NORD	762	242	103	24	1.107	506	176	62	13	743
COMUNI CON MENO DI 20.000 AB.	569	216	80	21	866	383	159	49	12	591
COMUNI DI 20.000 AB. E PIU'	193	26	23	3	242	123	17	12	1	152
MEZZOGIORNO	767	133	206	88	1.107	499	90	96	42	684
COMUNI CON MENO DI 20.000 AB.	529	105	152	70	786	335	68	68	30	471
COMUNI DI 20.000 AB. E PIU'	238	28	55	18	321	164	21	28	11	213
INDUSTRIA										
PIEMONTE	658	30	50	18	738	490	28	32	9	549
VALLE D' AOSTA	12	1	1	...	13	11	1	1	...	12
LOMBARDIA	1.435	69	124	28	1.628	1.025	59	80	19	1.165
TRENTINO-ALTO ADIGE	80	5	10	2	95	69	5	8	1	82
BOLZANO-BOZEN	36	2	4	...	42	31	2	3	...	36
TRENTO	44	3	6	2	53	39	3	4	1	46
VENETO	605	43	73	19	721	414	36	48	15	499
FRIULI-VENEZIA GIULIA	121	9	18	4	148	97	8	13	3	118
LIGURIA	129	10	15	5	155	115	10	13	4	137
EMILIA-ROMAGNA	535	24	65	14	624	376	19	41	8	436
TOSCANA	454	13	45	12	512	328	11	29	8	367
UMBRIA	86	1	6	2	93	65	1	4	1	70
MARCHE	197	10	22	9	229	131	9	14	6	154
LAZIO	313	20	24	6	357	275	18	17	5	310
ABRUZZI	114	4	10	4	128	86	3	6	2	96
MOLISE	29	1	1	1	30	24	1	1	1	25
CAMPANIA	360	17	38	17	414	310	15	33	16	358
PUGLIA	258	12	30	10	301	210	11	26	9	287
BASILICATA	49	2	7	3	58	44	2	6	3	53
CALABRIA	108	3	17	5	129	102	3	16	5	122
SICILIA	253	13	27	13	294	237	13	24	12	274
SARDEGNA	93	7	19	7	120	88	7	17	6	112
ITALIA	5.888	296	604	179	6.788	4.497	259	430	133	5.186
COMUNI CON MENO DI 20.000 AB.	3.178	214	378	109	3.770	2.369	186	264	79	2.820
COMUNI DI 20.000 AB. E PIU'	2.711	81	226	70	3.018	2.128	73	166	54	2.366
-DI CUI: CON PIU' DI 1.000.000 DI ABITANTI	480	10	25	10	515	382	9	17	7	408
CENTRO-NORD	4.625	236	454	120	5.315	3.396	203	300	78	3.899
COMUNI CON MENO DI 20.000 AB.	2.584	178	291	77	3.053	1.853	152	191	50	2.196
COMUNI DI 20.000 AB. E PIU'	2.041	58	162	43	2.262	1.543	51	110	29	1.703
MEZZOGIORNO	1.263	59	151	59	1.473	1.101	56	129	54	1.287
COMUNI CON MENO DI 20.000 AB.	594	36	87	32	717	516	38	78	29	624
COMUNI DI 20.000 AB. E PIU'	669	23	64	27	756	585	22	56	25	663

Tavola 48 segue - Occupati secondo il sesso, gli orari di lavoro effettivo e abituale nell'attività principale o unica, la regione o la ripartizione geografica o il tipo di comune e il settore di attività economica

REGIONI RIPARTIZIONI GEOGRAFICHE TIPI DI COMUNI	MASCHI E FEMMINE					MASCHI				
	CON ORARIO EFFETTIVO					CON ORARIO EFFETTIVO				
	Uguale a quello abituale	Superiore a quello abituale	INFERIORE		Totale	Uguale a quello abituale	Superiore a quello abituale	INFERIORE		Totale
			Totale	di cui: per ragioni economiche				Totale	di cui: per ragioni economiche	
			ALTRE ATTIVITA'							
PIEMONTE	741	39	91	7	871	404	28	37	3	468
VALLE D' AOSTA	24	2	4	...	29	13	1	1	-	15
LOMBARDIA	1.627	93	216	10	1.935	938	65	87	6	1.091
TRENTINO-ALTO ADIGE	171	13	44	2	227	95	7	19	1	122
BOLZANO-BOZEN	87	5	26	1	118	49	3	12	...	63
TRENTO	84	8	17	1	109	46	5	8	1	59
VENETO	742	48	146	10	935	455	36	62	5	553
FRIULI-VENEZIA GIULIA	219	14	44	2	277	127	10	21	1	158
LIGURIA	379	29	45	3	453	216	17	21	2	254
EMILIA-ROMAGNA	730	36	135	7	902	407	23	57	5	487
TOSCANA	649	28	101	12	777	401	18	46	6	465
UMBRIA	147	7	21	2	175	91	5	9	1	105
MARCHE	243	18	43	3	304	147	13	18	2	179
LAZIO	1.186	86	125	6	1.397	760	66	59	4	886
ABRUZZI	208	10	42	5	260	132	7	19	1	158
MOLISE	48	3	8	...	59	33	2	4	...	39
CAMPANIA	861	44	133	10	1.038	634	35	73	8	742
PUGLIA	579	33	96	13	707	421	27	48	7	496
BASILICATA	83	4	15	2	102	55	3	8	1	66
CALABRIA	285	11	57	5	353	208	9	31	4	248
SICILIA	786	30	119	12	934	575	23	56	7	655
SARDEGNA	249	12	49	5	310	158	10	20	3	189
ITALIA	9.956	558	1.533	114	12.047	6.271	407	697	67	7.376
COMUNI CON MENO DI 20.000 AB.	3.718	310	697	55	4.725	2.297	223	331	34	2.851
COMUNI DI 20.000 AB. E PIU'	6.238	249	836	59	7.322	3.974	184	366	33	4.525
-DI CUI: CON PIU' DI 1.000.000 DI ABITANTI	1.629	58	130	5	1.817	1.021	44	58	3	1.122
CENTRO-NORD	6.857	413	1.015	64	8.284	4.054	290	439	35	4.782
COMUNI CON MENO DI 20.000 AB.	2.562	233	476	30	3.271	1.498	161	210	17	1.869
COMUNI DI 20.000 AB. E PIU'	4.295	180	538	34	5.013	2.556	129	228	19	2.913
MEZZOGIORNO	3.099	146	518	50	3.763	2.217	117	259	31	2.593
COMUNI CON MENO DI 20.000 AB.	1.156	77	221	25	1.454	799	62	121	17	982
COMUNI DI 20.000 AB. E PIU'	1.943	68	298	25	2.309	1.418	56	138	14	1.612
			TOTALE							
PIEMONTE	1.507	116	154	28	1.776	959	87	75	13	1.122
VALLE D' AOSTA	40	3	6	...	48	26	2	2	...	30
LOMBARDIA	3.161	189	353	41	3.703	2.040	147	177	26	2.364
TRENTINO-ALTO ADIGE	280	30	60	7	370	187	21	31	4	240
BOLZANO-BOZEN	141	17	34	3	192	93	12	18	2	122
TRENTO	139	13	26	4	178	95	9	14	2	117
VENETO	1.455	123	228	32	1.806	948	98	117	22	1.163
FRIULI-VENEZIA GIULIA	365	29	66	8	459	240	21	37	5	298
LIGURIA	533	45	63	9	641	345	31	36	7	412
EMILIA-ROMAGNA	1.405	110	221	26	1.736	873	78	108	14	1.059
TOSCANA	1.168	57	156	26	1.381	776	40	82	15	898
UMBRIA	255	13	32	4	300	171	9	17	3	196
MARCHE	486	49	70	13	605	305	36	35	8	377
LAZIO	1.590	127	164	15	1.881	1.085	97	84	9	1.266
ABRUZZI	376	33	60	9	469	251	23	28	4	302
MOLISE	104	12	12	1	128	70	7	6	1	83
CAMPANIA	1.395	91	218	39	1.703	1.034	68	123	28	1.225
PUGLIA	990	66	190	60	1.246	730	53	99	32	882
BASILICATA	168	11	26	5	206	117	9	15	4	141
CALABRIA	483	27	96	24	605	369	20	54	13	484
SICILIA	1.218	72	198	42	1.488	955	60	113	34	1.128
SARDEGNA	396	26	76	16	498	292	23	45	12	360
ITALIA	17.373	1.229	2.447	406	21.049	11.772	932	1.285	254	13.989
COMUNI CON MENO DI 20.000 AB.	7.994	845	1.307	256	10.146	5.384	636	712	155	6.733
COMUNI DI 20.000 AB. E PIU'	9.379	384	1.140	150	10.903	6.388	295	572	99	7.256
-DI CUI: CON PIU' DI 1.000.000 DI ABITANTI	2.119	69	155	15	2.343	1.411	52	75	11	1.538
CENTRO-NORD	12.244	891	1.571	208	14.707	7.955	669	801	126	9.425
COMUNI CON MENO DI 20.000 AB.	5.715	627	847	128	7.190	3.734	472	451	78	4.656
COMUNI DI 20.000 AB. E PIU'	6.529	265	724	80	7.517	4.221	197	350	48	4.768
MEZZOGIORNO	5.129	338	876	197	6.343	3.817	263	484	128	4.564
COMUNI CON MENO DI 20.000 AB.	2.279	218	459	128	2.957	1.651	164	262	77	2.077
COMUNI DI 20.000 AB. E PIU'	2.850	119	416	70	3.386	2.167	99	222	51	2.488

Tavola 49 - Ore di lavoro effettuate nella settimana di riferimento nell'attività principale o unica secondo il sesso degli occupati, gli orari di lavoro effettivo e abituale, la regione o la ripartizione geografica o il tipo di comune e il settore di attività economica

REGIONI RIPARTIZIONI GEOGRAFICHE TIPI DI COMUNI	MASCHI E FEMMINE					MASCHI				
	CON ORARIO EFFETTIVO					CON ORARIO EFFETTIVO				
	Uguale a quello abituale	Superiore a quello abituale	INFERIORE		Totale	Uguale a quello abituale	Superiore a quello abituale	INFERIORE		Totale
Totale			di cui: per ragioni economiche	Totale				di cui per ragioni economiche		
AGRICOLTURA										
PIEMONTE	4.738	2.397	281	78	7.416	3.049	1.724	171	51	4.944
VALLE D' AOSTA	152	40	7	-	200	86	20	3	-	110
LOMBARDIA	4.430	1.451	218	36	6.098	3.635	1.269	178	30	5.081
TRENTINO-ALTO ADIGE	1.292	718	115	63	2.124	1.033	587	99	62	1.719
BOLZANO-BOZEN	796	591	76	44	1.463	603	474	67	44	1.144
TRENTO	496	126	39	19	662	430	112	33	18	575
VENETO	4.936	1.941	225	84	7.103	3.860	1.684	176	73	5.719
FRIULI-VENEZIA GIULIA	1.092	264	91	36	1.447	763	177	60	23	1.000
LIGURIA	882	297	50	18	1.228	529	230	28	13	787
EMILIA-ROMAGNA	6.347	2.811	314	73	9.472	4.355	2.097	180	23	6.632
TOSCANA	2.819	842	159	44	3.821	2.137	660	118	12	2.914
UMBRIA	936	268	42	19	1.246	665	194	35	19	894
MARCHE	1.983	1.065	115	12	3.164	1.234	745	75	11	2.054
LAZIO	3.491	1.018	257	37	4.766	2.149	682	152	27	2.982
ABRUZZI	2.242	1.067	192	20	3.501	1.465	724	85	12	2.274
MOLISE	1.093	416	95	8	1.605	566	227	54	5	847
CAMPANIA	7.015	1.428	717	127	9.160	3.790	860	332	77	4.983
PUGLIA	5.851	978	836	460	7.665	4.042	719	509	283	5.270
BASILICATA	1.429	205	101	24	1.735	734	135	40	5	909
CALABRIA	3.577	486	428	288	4.491	2.495	331	155	88	2.981
SICILIA	7.290	1.357	1.067	360	9.714	6.020	1.143	818	301	7.981
SARDEGNA	2.308	304	177	113	2.789	2.041	272	149	88	2.463
ITALIA	63.904	19.354	5.489	1.901	88.746	44.649	14.479	3.417	1.202	62.544
COMUNI CON MENO DI 20.000 AB.	46.070	16.600	4.216	1.560	66.886	32.159	12.444	2.606	947	47.208
COMUNI DI 20.000 AB. E PIU'	17.833	2.754	1.273	342	21.860	12.490	2.035	812	255	15.336
-DI CUI: CON PIU' DI 1.000.000 DI ABITANTI	454	-	17	-	472	354	-	-	-	354
CENTRO-NORD	33.098	13.112	1.875	499	48.085	23.495	10.067	1.274	343	34.836
COMUNI CON MENO DI 20.000 AB.	24.993	11.724	1.516	452	38.232	17.958	9.103	1.063	328	28.124
COMUNI DI 20.000 AB. E PIU'	8.105	1.388	360	47	9.853	5.537	965	211	15	6.712
MEZZOGIORNO	30.806	6.242	3.613	1.402	40.661	21.154	4.411	2.143	859	27.708
COMUNI CON MENO DI 20.000 AB.	21.077	4.876	2.700	1.108	28.654	14.201	3.341	1.542	619	19.084
COMUNI DI 20.000 AB. E PIU'	9.728	1.366	913	294	12.007	6.953	1.070	601	239	8.624
INDUSTRIA										
PIEMONTE	26.708	1.429	539	145	28.676	20.069	1.335	437	93	21.841
VALLE D' AOSTA	479	37	5	-	521	443	33	5	-	481
LOMBARDIA	58.129	3.264	1.326	268	62.720	42.140	2.828	1.002	186	45.969
TRENTINO-ALTO ADIGE	3.241	250	59	13	3.550	2.869	242	45	9	3.156
BOLZANO-BOZEN	1.451	111	24	6	1.586	1.273	111	20	4	1.404
TRENTO	1.791	139	35	7	1.964	1.596	131	25	5	1.752
VENETO	24.567	2.068	1.039	255	27.674	17.082	1.717	831	207	19.630
FRIULI-VENEZIA GIULIA	4.886	427	167	37	5.480	3.976	374	123	24	4.473
LIGURIA	5.205	508	161	50	5.873	4.603	499	128	32	5.231
EMILIA-ROMAGNA	21.716	1.116	740	141	23.572	15.519	917	499	61	16.935
TOSCANA	18.209	591	550	140	19.350	13.454	495	432	95	14.381
UMBRIA	3.517	54	24	8	3.596	2.691	38	19	8	2.749
MARCHE	7.965	506	326	157	8.797	5.375	419	215	102	6.009
LAZIO	12.726	961	379	92	14.066	11.226	882	289	80	12.398
ABRUZZI	4.591	180	127	17	4.898	3.504	154	102	17	3.760
MOLISE	1.183	30	6	2	1.219	996	30	5	2	1.030
CAMPANIA	14.649	764	367	115	15.780	12.716	693	318	103	13.726
PUGLIA	10.682	606	477	137	11.765	8.741	563	437	131	9.740
BASILICATA	1.985	108	67	17	2.160	1.805	108	62	12	1.975
CALABRIA	4.445	160	314	112	4.919	4.199	160	314	112	4.673
SICILIA	10.370	624	509	293	11.503	9.774	624	469	293	10.866
SARDEGNA	3.820	349	248	74	4.417	3.616	349	236	69	4.202
ITALIA	239.074	14.031	7.430	2.072	260.536	184.800	12.459	5.967	1.635	203.226
COMUNI CON MENO DI 20.000 AB.	129.060	10.142	4.785	1.405	143.988	97.544	8.925	3.791	1.078	110.260
COMUNI DI 20.000 AB. E PIU'	110.014	3.889	2.645	667	116.549	87.256	3.535	2.176	557	92.966
-DI CUI: CON PIU' DI 1.000.000 DI ABITANTI	19.481	486	229	36	20.196	15.621	400	193	32	16.215
CENTRO-NORD	187.348	11.211	5.315	1.305	203.874	139.449	9.779	4.025	896	153.254
COMUNI CON MENO DI 20.000 AB.	104.602	8.398	3.482	970	116.481	76.126	7.281	2.613	663	86.020
COMUNI DI 20.000 AB. E PIU'	82.746	2.813	1.834	336	87.393	63.323	2.498	1.413	233	67.234
MEZZOGIORNO	51.727	2.820	2.115	767	56.662	45.351	2.680	1.942	739	49.973
COMUNI CON MENO DI 20.000 AB.	28.459	1.784	1.303	436	27.506	21.818	1.684	1.179	415	24.241
COMUNI DI 20.000 AB. E PIU'	27.268	1.076	812	331	29.156	23.932	1.037	763	324	25.732

Tavola 49 segue - Ore di lavoro effettuate nella settimana di riferimento nell'attività principale o unica secondo il sesso degli occupati, gli orari di lavoro effettivo e abituale, la regione o la ripartizione geografica o il tipo di comune e il settore di attività economica

REGIONI RIPARTIZIONI GEOGRAFICHE TIPI DI COMUNI	MASCHI E FEMMINE					MASCHI				
	CON ORARIO EFFETTIVO					CON ORARIO EFFETTIVO				
	Uguale a quello abituale	Superiore a quello abituale	INFERIORE		Totale	Uguale a quello abituale	Superiore a quello abituale	INFERIORE		Totale
			Totale	di cui: per ragioni economiche				Totale	di cui: per ragioni economiche	
	ALTRE ATTIVITA'									
PIEMONTE	29.939	1.757	905	90	32.600	16.950	1.319	555	52	18.823
VALLE D' AOSTA	972	81	19	2	1.072	549	50	8	-	607
LOMBARDIA	65.395	4.392	1.909	149	71.696	39.481	3.230	1.134	105	43.844
TRENTINO-ALTO ADIGE	6.969	661	286	47	7.915	3.993	370	177	26	4.539
BOLZANO-BOZEN	3.490	253	147	14	3.889	2.022	132	112	9	2.266
TRENTO	3.479	408	139	33	4.026	1.971	237	64	16	2.273
VENETO	29.508	2.285	998	150	32.791	18.819	1.780	615	104	21.214
FRIULI-VENEZIA GIULIA	8.647	672	241	28	9.560	5.207	486	169	21	5.861
LIGURIA	14.965	1.501	284	34	16.749	8.875	897	168	33	9.940
EMILIA-ROMAGNA	30.140	1.780	1.046	138	32.966	17.515	1.160	652	103	19.327
TOSCANA	25.709	1.237	952	218	27.899	16.453	875	498	117	17.826
UMBRIA	5.813	334	103	22	6.250	3.733	246	63	18	4.043
MARCHE	9.800	869	342	32	11.010	6.149	664	202	24	7.015
LAZIO	47.018	3.982	1.148	119	52.148	31.066	3.123	738	76	34.927
ABRUZZI	8.355	481	217	50	9.054	5.426	377	139	35	5.942
MOLISE	1.960	133	59	12	2.151	1.373	110	47	9	1.530
CAMPANIA	33.898	1.968	829	198	36.695	25.631	1.677	550	151	27.857
PUGLIA	23.152	1.587	931	175	25.670	17.378	1.373	708	160	19.458
BASILICATA	3.243	172	130	27	3.545	2.239	148	92	16	2.479
CALABRIA	11.245	401	368	133	12.014	8.366	343	300	105	9.010
SICILIA	30.483	1.304	969	205	32.756	22.890	1.056	691	164	24.638
SARDEGNA	10.137	593	307	41	11.038	6.643	500	184	31	7.327
ITALIA	397.347	26.190	12.041	1.870	435.578	258.734	19.784	7.689	1.349	286.207
CONUNI CON MENO DI 20.000 AB.	150.779	14.934	6.076	1.012	171.788	96.203	11.102	3.870	712	111.175
CONUNI DI 20.000 AB. E PIU'	246.568	11.256	5.965	857	263.789	162.531	8.682	3.819	637	175.032
-DI CUI: CON PIU' DI 1.000.000 DI ABITANTI	64.320	2.518	1.210	17	68.048	41.534	1.968	665	12	44.167
CENTRO-NORD	274.874	19.551	8.231	1.028	302.655	168.789	14.199	4.978	679	187.966
CONUNI CON MENO DI 20.000 AB.	104.179	11.327	4.145	523	119.652	63.229	8.095	2.511	352	73.835
CONUNI DI 20.000 AB. E PIU'	170.694	8.224	4.085	504	183.003	105.560	6.104	2.467	327	114.130
MEZZOGIORNO	122.473	6.639	3.810	842	132.922	89.946	5.585	2.711	670	98.241
CONUNI CON MENO DI 20.000 AB.	46.599	3.607	1.930	489	52.136	32.974	3.006	1.359	360	37.340
CONUNI DI 20.000 AB. E PIU'	75.874	3.032	1.880	353	80.786	56.972	2.578	1.352	310	60.901
	TOTALE									
PIEMONTE	61.384	5.583	1.725	312	68.692	40.068	4.378	1.163	195	45.609
VALLE D' AOSTA	1.603	158	31	2	1.792	1.078	103	16	-	1.197
LOMBARDIA	127.954	9.107	3.453	453	140.514	85.256	7.326	2.313	321	94.895
TRENTINO-ALTO ADIGE	11.502	1.629	459	122	13.589	7.895	1.198	321	96	9.415
BOLZANO-BOZEN	5.736	955	286	63	6.937	3.898	718	199	57	4.814
TRENTO	5.766	674	213	59	6.652	3.998	481	122	39	4.601
VENETO	59.011	6.295	2.262	489	67.567	39.761	5.181	1.622	384	46.563
FRIULI-VENEZIA GIULIA	14.625	1.363	499	100	16.487	9.946	1.037	352	68	11.334
LIGURIA	21.051	2.305	494	101	23.850	14.007	1.627	324	78	15.957
EMILIA-ROMAGNA	58.203	5.707	2.100	352	66.010	37.389	4.174	1.331	187	42.894
TOSCANA	46.738	2.671	1.661	402	51.069	32.044	2.030	1.048	224	35.121
UMBRIA	10.266	656	169	49	11.091	7.089	478	118	45	7.685
MARCHE	19.748	2.441	783	202	22.971	12.758	1.828	491	137	15.078
LAZIO	63.235	5.961	1.784	248	70.980	44.441	4.687	1.180	183	50.307
ABRUZZI	15.188	1.728	537	87	17.453	10.395	1.255	326	63	11.976
MOLISE	4.236	579	160	23	4.976	2.935	367	106	16	3.408
CAMPANIA	55.563	4.159	1.913	440	61.635	42.137	3.230	1.200	331	46.566
PUGLIA	39.686	3.171	2.243	772	45.100	30.160	2.655	1.653	574	34.468
BASILICATA	6.657	485	298	68	7.440	4.778	391	194	33	5.363
CALABRIA	19.267	1.046	1.111	534	21.424	15.060	834	769	305	16.663
SICILIA	48.142	3.286	2.544	859	53.973	38.684	2.824	1.978	758	43.486
SARDEGNA	16.266	1.246	732	228	18.245	12.300	1.122	570	188	13.992
ITALIA	700.325	59.575	24.960	5.843	784.860	488.182	46.722	17.073	4.186	551.978
CONUNI CON MENO DI 20.000 AB.	325.909	41.676	15.076	3.977	382.662	225.906	32.471	10.267	2.737	268.644
CONUNI DI 20.000 AB. E PIU'	374.415	17.899	9.884	1.866	402.198	262.277	14.251	6.806	1.449	283.334
-DI CUI: CON PIU' DI 1.000.000 DI ABITANTI	84.255	3.004	1.456	53	88.716	57.510	2.368	857	45	60.736
CENTRO-NORD	495.319	43.874	15.421	2.832	554.615	331.733	34.045	10.277	1.918	376.055
CONUNI CON MENO DI 20.000 AB.	233.774	31.449	9.143	1.945	274.365	157.313	24.479	6.187	1.343	187.979
CONUNI DI 20.000 AB. E PIU'	261.546	12.425	6.279	887	280.249	174.420	9.566	4.090	575	188.076
MEZZOGIORNO	205.005	15.701	9.539	3.010	230.245	156.450	12.676	6.796	2.268	175.922
CONUNI CON MENO DI 20.000 AB.	92.136	10.227	5.934	2.032	108.296	68.593	7.991	4.080	1.394	80.665
CONUNI DI 20.000 AB. E PIU'	112.870	5.474	3.605	978	121.949	87.857	4.685	2.716	874	95.258

Tavola 50 - Occupati alle dipendenze secondo il sesso, gli orari di lavoro effettivo e abituale nell'attività principale o unica, la regione o la ripartizione geografica o il tipo di comune e il settore di attività economica

REGIONI RIPARTIZIONI GEOGRAFICHE TIPI DI COMUNI	MASCHI E FEMMINE					MASCHI				
	CON ORARIO EFFETTIVO					CON ORARIO EFFETTIVO				
	Uguale a quello abituale	Superiore a quello abituale	INFERIORE		Totale	Uguale a quello abituale	Superiore a quello abituale	INFERIORE		Totale
			Totale	di cui: per ragioni economiche				Totale	di cui per ragioni economiche	
AGRICOLTURA										
PIEMONTE	14	1	2	...	17	10	1	1	...	12
VALLE D' AOSTA	1	-	1	1	-	1
LOMBARDIA	33	4	5	1	43	28	4	3	1	35
TRENTINO-ALTO ADIGE	9	1	2	1	12	7	1	1	...	9
BOLZANO-BOZEN	4	1	1	1	6	4	1	1	...	5
TRENTO	4	...	1	...	5	4	4
VENETO	32	2	5	2	39	24	2	4	2	30
FRIULI-VENEZIA GIULIA	7	1	1	...	9	6	1	1	...	7
LIGURIA	4	1	-	-	4	2	1	-	-	3
EMILIA-ROMAGNA	46	8	9	3	64	30	5	4	1	39
TOSCANA	26	3	5	1	34	23	3	3	...	28
UMBRIA	7	1	2	...	9	5	...	1	-	6
MARCHE	11	2	1	...	13	7	1	9
LAZIO	29	3	4	2	36	17	2	1	...	20
ABRUZZI	7	1	1	...	9	5	1	1	-	6
MOLISE	3	1	4	1	-	2
CAMPANIA	71	4	26	9	101	36	3	8	2	47
PUGLIA	99	7	42	26	147	63	5	14	10	82
BASILICATA	15	1	2	1	18	7	1	8
CALABRIA	58	8	15	10	81	42	4	5	3	52
SICILIA	100	10	38	16	149	81	8	24	13	113
SARDEGNA	18	2	3	1	23	15	1	2	1	19
ITALIA	588	60	165	74	812	410	42	75	33	527
COMUNI CON MENO DI 20.000 AB.	388	49	121	60	557	272	35	53	24	360
COMUNI DI 20.000 AB. E PIU'	200	11	44	15	255	138	7	22	9	168
-DI CUI: CON PIU' DI 1.000.000 DI ABITANTI	5	-	...	-	5	4	-	-	-	4
CENTRO-NORD	217	26	36	11	280	160	19	19	4	199
COMUNI CON MENO DI 20.000 AB.	154	23	26	8	204	116	18	15	4	149
COMUNI DI 20.000 AB. E PIU'	64	3	10	2	77	44	1	4	...	50
MEZZOGIORNO	371	33	128	64	532	250	23	55	29	328
COMUNI CON MENO DI 20.000 AB.	234	25	94	52	353	156	17	38	20	211
COMUNI DI 20.000 AB. E PIU'	137	8	34	12	179	94	6	18	9	118
INDUSTRIA										
PIEMONTE	584	17	42	16	643	429	16	25	7	470
VALLE D' AOSTA	9	...	1	...	11	8	...	1	...	10
LOMBARDIA	1.252	50	108	24	1.410	874	42	68	15	985
TRENTINO-ALTO ADIGE	66	3	9	2	78	57	3	6	1	66
BOLZANO-BOZEN	29	1	4	...	34	25	1	3	...	29
TRENTO	37	2	5	2	44	32	2	4	1	37
VENETO	496	35	64	14	595	331	28	40	10	399
FRIULI-VENEZIA GIULIA	102	6	15	4	124	81	5	11	2	97
LIGURIA	107	7	12	4	126	95	7	11	4	113
EMILIA-ROMAGNA	425	13	55	12	493	292	10	34	6	336
TOSCANA	350	6	34	9	390	249	5	20	5	274
UMERIA	72	...	6	2	78	55	...	4	1	59
MARCHE	158	6	18	8	182	101	5	11	5	117
LAZIO	271	13	19	5	303	237	12	14	4	263
ABRUZZI	93	2	9	3	104	68	2	6	2	75
MOLISE	24	1	1	...	25	20	1	1	...	21
CAMPANIA	313	11	31	16	354	269	10	28	15	307
PUGLIA	219	9	23	6	251	176	8	19	6	202
BASILICATA	42	2	6	3	49	38	2	6	3	45
CALABRIA	86	1	12	3	99	83	1	12	3	96
SICILIA	197	9	23	12	229	187	9	20	11	216
SARDEGNA	76	4	16	6	96	72	4	14	6	89
ITALIA	4.941	194	504	147	5.639	3.721	168	349	105	4.238
COMUNI CON MENO DI 20.000 AB.	2.636	139	308	85	3.083	1.926	119	208	59	2.253
COMUNI DI 20.000 AB. E PIU'	2.306	54	196	62	2.556	1.794	49	141	47	1.985
-DI CUI: CON PIU' DI 1.000.000 DI ABITANTI	430	6	21	9	457	339	5	14	7	359
CENTRO-NORD	3.892	157	383	98	4.433	2.808	134	245	60	3.187
COMUNI CON MENO DI 20.000 AB.	2.160	119	243	61	2.522	1.516	100	153	37	1.768
COMUNI DI 20.000 AB. E PIU'	1.732	38	140	37	1.911	1.293	34	92	23	1.419
MEZZOGIORNO	1.049	37	121	49	1.206	912	35	104	45	1.051
COMUNI CON MENO DI 20.000 AB.	476	21	65	24	561	411	19	55	22	485
COMUNI DI 20.000 AB. E PIU'	574	16	55	25	645	501	15	49	23	566

Tavola 50 segue - Occupati alle dipendenze secondo il sesso, gli orari di lavoro effettivo e abituale nell'attività principale o unica, la regione o la ripartizione geografica o il tipo di comune e il settore di attività economica

REGIONI RIPARTIZIONI GEOGRAFICHE TIPI DI COMUNI	MASCHI E FEMMINE					MASCHI				
	CON ORARIO EFFETTIVO					CON ORARIO EFFETTIVO				
	Uguale a quello abituale	Superiore a quello abituale	INFERIORE		Totale	Uguale a quello abituale	Superiore a quello abituale	INFERIORE		Totale
			Totale	di cui: per ragioni economiche				Totale	di cui per ragioni economiche	
ALTRE ATTIVITA'										
PIEMONTE	498	17	71	4	586	257	11	25	1	294
VALLE D' AOSTA	16	1	4	...	20	8	...	1	-	10
LOMBARDIA	1.124	45	173	6	1.342	605	31	63	3	699
TRENTINO-ALTO ADIGE	124	7	35	1	166	67	4	14	...	85
BOLZANO-BOZEN	64	2	21	...	87	35	2	8	...	44
TRENTO	60	5	14	...	79	32	3	6	...	40
VENETO	500	28	120	4	647	298	21	44	...	362
FRIULI-VENEZIA GIULIA	154	8	38	2	200	87	5	18	1	110
LIGURIA	265	14	38	2	317	148	8	17	1	173
EMILIA-ROMAGNA	864	18	110	3	992	240	10	40	2	290
TOSCANA	420	18	85	9	524	261	11	34	4	306
UMBRIA	101	2	17	...	120	61	2	6	...	69
MARCHE	157	8	37	2	201	92	5	15	1	112
LAZIO	906	51	110	3	1.067	577	41	50	1	667
ABRUZZI	129	4	36	3	169	83	3	15	1	100
MOLISE	30	2	7	...	38	20	1	3	...	24
CAMPANIA	600	23	107	5	729	437	19	53	4	509
PUGLIA	390	15	77	8	482	272	13	32	2	317
BASILICATA	57	2	14	1	72	37	1	7	1	45
CALABRIA	204	7	49	3	260	151	5	24	2	180
SICILIA	528	17	96	6	640	380	13	39	3	432
SARDEGNA	166	6	41	3	213	101	5	16	1	122
ITALIA	6.830	290	1.263	64	8.383	4.180	211	515	28	4.906
CONUNI CON MENO DI 20.000 AB.	2.334	146	552	25	3.032	1.423	105	236	11	1.765
CONUNI DI 20.000 AB. E PIU'	4.495	144	712	39	5.351	2.757	106	279	16	3.141
-DI CUI: CON PIU' DI 1.000.000 DI ABITANTI	1.267	41	113	4	1.421	763	30	47	3	841
CENTRO-NORD	4.727	216	838	35	5.780	2.699	151	326	14	3.176
CONUNI CON MENO DI 20.000 AB.	1.622	111	379	14	2.111	928	77	150	5	1.154
CONUNI DI 20.000 AB. E PIU'	3.106	105	459	21	3.669	1.772	73	177	9	2.022
NEZZOGIORNO	2.102	74	426	29	2.603	1.481	61	188	14	1.730
CONUNI CON MENO DI 20.000 AB.	713	35	173	11	920	496	28	86	6	610
CONUNI DI 20.000 AB. E PIU'	1.390	40	253	18	1.682	985	32	102	7	1.120
TOTALE										
PIEMONTE	1.096	35	116	20	1.246	696	28	51	8	776
VALLE D' AOSTA	26	1	4	...	31	17	1	2	...	20
LOMBARDIA	2.409	99	286	30	2.794	1.506	77	135	18	1.718
TRENTINO-ALTO ADIGE	198	11	46	4	255	131	8	21	2	160
BOLZANO-BOZEN	97	4	26	1	127	63	4	11	1	78
TRENTO	101	6	20	3	128	68	4	10	1	82
VENETO	1.028	65	189	21	1.282	653	51	87	13	791
FRIULI-VENEZIA GIULIA	263	14	54	5	332	173	11	29	3	214
LIGURIA	375	21	51	6	447	245	15	28	4	289
EMILIA-ROMAGNA	935	40	175	18	1.149	563	25	78	8	665
TOSCANA	796	28	124	19	948	533	18	57	9	608
UMBRIA	179	3	24	2	207	120	2	11	1	134
MARCHE	325	15	55	10	396	200	11	26	6	237
LAZIO	1.206	67	133	9	1.406	830	54	65	5	949
ABRUZZI	228	7	47	7	282	155	6	21	2	182
MOLISE	57	3	8	1	67	41	2	3	1	47
CAMPANIA	983	38	164	30	1.184	742	32	89	21	863
PUGLIA	708	30	141	40	879	511	25	65	18	601
BASILICATA	113	4	22	5	139	81	3	13	3	98
CALABRIA	348	16	77	16	440	275	11	41	8	327
SICILIA	825	35	157	34	1.018	648	30	83	27	761
SARDEGNA	260	11	59	9	331	188	10	32	7	230
ITALIA	12.359	544	1.932	286	14.835	8.311	422	938	166	9.671
CONUNI CON MENO DI 20.000 AB.	5.358	334	980	170	6.672	3.622	259	496	94	4.377
CONUNI DI 20.000 AB. E PIU'	7.001	210	951	116	8.162	4.689	162	442	72	5.293
-DI CUI: CON PIU' DI 1.000.000 DI ABITANTI	1.702	47	134	13	1.883	1.106	36	62	10	1.203
CENTRO-NORD	8.837	399	1.257	144	10.493	5.668	304	590	78	6.562
CONUNI CON MENO DI 20.000 AB.	3.935	253	648	83	4.837	2.559	195	317	46	3.071
CONUNI DI 20.000 AB. E PIU'	4.901	146	609	61	5.657	3.109	109	273	33	3.490
NEZZOGIORNO	3.522	144	675	141	4.341	2.643	118	348	88	3.109
CONUNI CON MENO DI 20.000 AB.	1.422	81	332	86	1.835	1.063	64	178	49	1.306
CONUNI DI 20.000 AB. E PIU'	2.100	64	342	55	2.506	1.580	54	169	39	1.803

Tavola 51 - Ore di lavoro effettuate nella settimana di riferimento nell'attività principale o unica secondo il sesso degli occupati alle dipendenze, gli orari di lavoro effettivo e abituale, la regione o la ripartizione geografica o il tipo di comune e il settore di attività economica

REGIONI RIPARTIZIONI GEOGRAFICHE TIPI DI COMUNI	MASCHI E FEMMINE					MASCHI				
	CON ORARIO EFFETTIVO					CON ORARIO EFFETTIVO				
	Uguale a quello abituale	Superiore a quello abituale	INFERIORE		Totale	Uguale a quello abituale	Superiore a quello abituale	INFERIORE		Totale
			Totale	di cui: per ragioni economiche				Totale	di cui: per ragioni economiche	
AGRICOLTURA										
PIEMONTE	529	40	15'	1	585	415	26	9	1	450
VALLE D' AOSTA	25	8	-	-	29	21	4	-	-	25
LOMBARDIA	1.318	193	44	3	1.555	1.118	183	34	2	1.336
TRENTINO-ALTO ADIGE	348	58	11	8	417	295	54	9	7	359
BOLZANO-BOZEN	177	43	7	7	228	151	39	7	7	197
TRENTO	171	15	3	...	189	145	15	1	-	161
VENETO	1.255	106	105	61	1.467	994	86	88	56	1.168
FRIULI-VEVEZIA GIULIA	285	40	5	2	329	225	35	5	2	265
LIGURIA	133	36	-	-	169	88	36	-	-	124
EMILIA-ROMAGNA	1.850	372	116	52	2.338	1.273	250	50	10	1.573
TOSCANA	1.035	168	77	25	1.280	952	130	50	6	1.132
UMBRIA	284	24	8	-	316	211	16	7	-	234
MARCHE	460	85	11	7	555	301	69	8	6	378
LAZIO	1.126	127	19	5	1.273	701	76	-	-	777
ABRUZZI	273	51	23	5	348	198	40	13	-	251
MOLISE	132	33	6	3	171	58	21	-	-	80
CAMPANIA	2.844	193	221	54	3.258	1.511	137	88	30	1.736
PUGLIA	3.652	260	455	267	4.367	2.541	201	280	172	3.022
BASILICATA	507	64	50	24	621	254	35	7	5	296
CALABRIA	2.319	284	270	199	2.874	1.767	167	100	63	2.034
SICILIA	4.002	480	715	305	5.197	3.318	394	560	260	4.272
SARDEGNA	710	73	51	25	834	623	54	40	14	717
ITALIA	23.087	2.692	2.202	1.047	27.982	16.864	2.015	1.348	635	20.228
COMUNI CON MENO DI 20.000 AB.	15.121	2.189	1.615	825	18.926	11.175	1.642	944	455	13.762
COMUNI DI 20.000 AB. E PIU'	7.966	503	587	222	9.056	5.689	373	404	179	6.466
-DI CUI: CON PIU' DI 1.000.000 DI ABITANTI	207	-	-	-	207	158	-	-	-	158
CENTRO-NORD	8.649	1.254	410	164	10.313	6.594	966	261	90	7.821
COMUNI CON MENO DI 20.000 AB.	6.147	1.128	306	133	7.581	4.791	899	207	83	5.897
COMUNI DI 20.000 AB. E PIU'	2.502	126	104	31	2.732	1.803	67	54	7	1.924
MEZZOGIORNO	14.439	1.438	1.792	883	17.668	10.270	1.049	1.088	544	12.407
COMUNI CON MENO DI 20.000 AB.	8.974	1.061	1.309	693	11.344	6.384	743	737	372	7.865
COMUNI DI 20.000 AB. E PIU'	5.465	377	482	190	6.324	3.886	306	350	172	4.543
INDUSTRIA										
PIEMONTE	23.391	812	347	98	24.550	17.260	787	261	56	18.309
VALLE D' AOSTA	376	22	5	-	404	346	18	5	-	369
LOMBARDIA	50.067	2.313	989	177	53.368	35.312	1.981	704	104	37.997
TRENTINO-ALTO ADIGE	2.638	151	39	7	2.829	2.313	146	26	4	2.485
BOLZANO-BOZEN	1.153	71	19	5	1.243	999	71	15	4	1.085
TRENTO	1.485	81	20	3	1.586	1.315	76	10	-	1.401
VENETO	19.803	1.640	735	128	22.178	13.337	1.348	543	89	15.227
FRIULI-VEVEZIA GIULIA	4.077	265	101	13	4.443	3.270	232	66	3	3.568
LIGURIA	4.257	310	64	3	4.632	3.781	310	49	3	4.141
EMILIA-ROMAGNA	16.897	610	546	98	18.054	11.775	463	350	32	12.588
TOSCANA	13.704	290	310	55	14.305	9.897	216	199	10	10.312
UMBRIA	2.888	13	16	-	2.917	2.209	6	11	-	2.226
MARCHE	6.283	283	224	95	6.791	4.044	233	132	52	4.409
LAZIO	10.971	626	272	61	11.868	9.635	569	220	61	10.424
ABRUZZI	3.696	72	104	9	3.871	2.726	72	78	9	2.876
MOLISE	963	23	4	-	991	800	23	3	-	826
CAMPANIA	12.650	480	263	89	13.393	10.932	437	227	84	11.597
PUGLIA	8.990	410	318	67	9.718	7.227	366	278	62	7.871
BASILICATA	1.679	66	48	12	1.793	1.522	66	48	12	1.635
CALABRIA	3.465	56	189	57	3.710	3.338	56	189	57	3.583
SICILIA	8.015	411	432	269	8.858	7.670	411	407	269	8.487
SARDEGNA	3.089	184	156	50	3.429	2.912	184	146	45	3.242
ITALIA	197.902	9.037	5.163	1.288	212.102	150.303	7.925	3.943	951	162.171
COMUNI CON MENO DI 20.000 AB.	105.503	6.486	3.219	799	115.207	77.831	5.604	2.391	549	85.826
COMUNI DI 20.000 AB. E PIU'	92.399	2.551	1.944	488	96.894	72.472	2.321	1.552	402	76.345
-DI CUI: CON PIU' DI 1.000.000 DI ABITANTI	17.322	291	130	31	17.743	13.718	249	107	27	14.074
CENTRO-NORD	155.354	7.336	3.648	735	166.338	113.177	6.310	2.567	414	122.054
COMUNI CON MENO DI 20.000 AB.	86.146	5.516	2.353	534	94.015	61.025	4.693	1.633	299	67.350
COMUNI DI 20.000 AB. E PIU'	69.208	1.820	1.295	201	72.323	52.152	1.617	934	116	54.703
MEZZOGIORNO	42.548	1.701	1.515	553	45.764	37.126	1.615	1.376	537	40.118
COMUNI CON MENO DI 20.000 AB.	19.357	970	866	266	21.192	16.806	911	758	250	18.476
COMUNI DI 20.000 AB. E PIU'	23.191	731	649	287	24.571	20.320	704	618	287	21.642

Tavola 51 segue - Ore di lavoro effettuate nella settimana di riferimento nell'attività principale o unica secondo il sesso degli occupati alle dipendenze, gli orari di lavoro effettivo e abituale, la regione o la ripartizione geografica o il tipo di comune e il settore di attività economica

REGIONI RIPARTIZIONI GEOGRAFICHE TIPI DI COMUNI	MASCHE E FEMMINE					MASCHE				
	CON ORARIO EFFETTIVO					CON ORARIO EFFETTIVO				
	Uguale a quello abituale	Superiore a quello abituale	INFERIORE		Totale	Uguale a quello abituale	Superiore a quello abituale	INFERIORE		Totale
			Totale	di cui: per ragioni economiche				Totale	di cui: per ragioni economiche	
			ALTRE ATTIVITA'							
PIEMONTE	18.925	694	434	23	20.053	10.178	504	235	5	10.916
VALLE D' AOSTA	591	40	13	2	644	324	24	4	-	353
LOMBARDIA	42.744	1.970	956	66	45.670	23.964	1.437	512	39	25.913
TRENTINO-ALTO ADIGE	4.821	324	140	13	5.285	2.647	189	77	5	2.913
BOLZANO-BOZEN	2.480	108	72	6	2.661	1.377	69	50	5	1.496
TRENTO	2.340	216	68	8	2.624	1.270	120	27	-	1.417
VENETO	18.881	1.230	575	43	20.687	11.676	951	285	3	12.912
FRIULI-VENEZIA GIULIA	5.811	357	169	18	6.336	3.404	256	119	17	3.779
LIGURIA	10.022	602	157	14	10.782	5.794	378	87	14	6.258
EMILIA-ROMAGNA	17.600	782	560	38	18.941	9.499	849	289	25	10.237
TOSCANA	15.628	745	678	163	17.051	10.116	519	271	67	10.906
UMBRIA	3.699	105	45	7	3.849	2.324	91	24	2	2.439
MARCHE	5.924	322	187	10	6.432	3.604	224	110	7	3.937
LAZIO	35.032	2.202	818	24	38.053	22.891	1.822	525	11	25.238
ABRUZZI	4.909	178	118	12	5.205	3.183	140	64	4	3.386
MOLISE	1.143	70	28	10	1.240	798	55	22	7	875
CAMPANIA	22.628	964	442	116	24.034	16.975	869	257	84	18.101
PUGLIA	14.823	657	487	35	15.967	10.657	582	327	20	11.566
BASILICATA	2.079	62	91	22	2.232	1.420	47	61	14	1.528
CALABRIA	7.744	226	213	39	8.182	5.835	186	170	30	6.190
SICILIA	19.510	702	460	80	20.671	14.465	571	279	61	15.315
SARDEGNA	6.345	263	188	2	6.796	4.006	211	108	-	4.325
ITALIA	258.857	12.495	6.758	736	278.110	163.758	9.504	3.825	414	177.088
COMUNI CON MENO DI 20.000 AB.	88.396	6.387	3.269	340	98.052	55.771	4.809	1.903	203	62.483
COMUNI DI 20.000 AB. E PIU'	170.461	6.108	3.489	396	180.058	107.987	4.695	1.922	211	114.604
-DI CUI: CON PIU' DI 1.000.000 DI ABITANTI	48.809	1.705	759	9	51.273	30.222	1.323	365	4	31.911
CENTRO-NORD	179.677	9.373	4.732	421	193.782	106.419	6.844	2.538	196	115.802
COMUNI CON MENO DI 20.000 AB.	61.487	4.941	2.263	179	68.691	36.553	3.578	1.249	97	41.380
COMUNI DI 20.000 AB. E PIU'	118.189	4.432	2.469	242	125.090	69.866	3.266	1.289	99	74.421
MEZZOGIORNO	79.181	3.122	2.026	315	84.328	57.338	2.660	1.287	218	61.286
COMUNI CON MENO DI 20.000 AB.	26.909	1.446	1.005	161	29.360	19.218	1.231	654	107	21.103
COMUNI DI 20.000 AB. E PIU'	52.272	1.675	1.020	154	54.968	38.120	1.429	633	112	40.183
			TOTALE							
PIEMONTE	42.845	1.546	796	122	45.187	27.852	1.318	505	62	29.675
VALLE D' AOSTA	992	66	18	2	1.076	690	47	10	-	747
LOMBARDIA	94.129	4.475	1.988	246	100.593	60.394	3.601	1.251	145	65.245
TRENTINO-ALTO ADIGE	7.807	534	190	29	8.530	5.256	390	112	16	5.757
BOLZANO-BOZEN	3.811	222	99	18	4.132	2.527	179	72	16	2.778
TRENTO	3.996	312	91	10	4.399	2.729	211	39	-	2.979
VENETO	39.939	2.977	1.416	233	44.332	26.007	2.384	916	148	29.307
FRIULI-VENEZIA GIULIA	10.173	661	275	34	11.109	6.898	523	190	22	7.612
LIGURIA	14.413	948	221	18	15.583	9.663	724	136	17	10.523
EMILIA-ROMAGNA	36.347	1.764	1.222	188	39.333	22.547	1.162	689	66	24.398
TOSCANA	30.367	1.204	1.065	242	32.635	20.965	865	521	83	22.350
UMBRIA	6.871	143	69	7	7.082	4.743	113	42	2	4.898
MARCHE	12.667	690	422	112	13.778	7.948	526	250	66	8.724
LAZIO	47.130	2.955	1.109	89	51.194	33.226	2.468	785	72	36.438
ABRUZZI	8.879	301	245	25	9.424	6.106	251	155	12	6.512
MOLISE	2.238	126	38	13	2.402	1.656	100	25	7	1.780
CAMPANIA	38.122	1.637	926	260	40.685	29.418	1.444	573	198	31.434
PUGLIA	27.466	1.327	1.260	370	30.053	20.425	1.149	885	254	22.460
BASILICATA	4.264	192	188	58	4.645	3.195	148	116	30	3.459
CALABRIA	13.528	566	672	295	14.767	10.940	409	459	150	11.807
SICILIA	31.528	1.592	1.607	653	34.726	25.453	1.376	1.245	590	28.074
SARDEGNA	10.144	520	395	77	11.059	7.541	449	294	58	8.284
ITALIA	479.846	24.224	14.122	3.071	518.193	330.925	19.445	9.117	2.000	359.487
COMUNI CON MENO DI 20.000 AB.	209.020	15.062	8.103	1.965	232.185	144.778	12.055	5.238	1.207	162.071
COMUNI DI 20.000 AB. E PIU'	270.827	9.162	6.020	1.106	286.008	186.147	7.390	3.879	792	197.416
-DI CUI: CON PIU' DI 1.000.000 DI ABITANTI	66.338	1.996	889	40	69.223	44.098	1.572	472	32	46.142
CENTRO-NORD	343.679	17.963	8.790	1.320	370.432	226.190	14.120	5.365	700	245.676
COMUNI CON MENO DI 20.000 AB.	153.780	11.585	4.922	845	170.287	102.369	9.169	3.089	479	114.628
COMUNI DI 20.000 AB. E PIU'	189.899	6.378	3.868	475	200.145	123.821	4.951	2.276	222	131.048
MEZZOGIORNO	136.168	6.261	5.332	1.751	147.761	104.735	5.325	3.751	1.300	113.811
COMUNI CON MENO DI 20.000 AB.	55.240	3.477	3.180	1.119	61.897	42.408	2.886	2.149	729	47.443
COMUNI DI 20.000 AB. E PIU'	80.928	2.784	2.152	631	85.863	62.326	2.439	1.602	571	66.367

FLUSSI

Tavola 52 - Popolazione secondo il sesso e la condizione: modifiche strutturali tr

Cifre assolute -

CONDIZIONI	FORZE DI LAVORO							
	OCCUPATI							
	Indipendenti				Dipendenti			
	Agricoltura	Industria	Altre attività	Totale	Agricoltura	Industria	Altre attività	Totale
	I) APRILE 1987							
INDIP. AGRICOLTURA	758.1	2.3	36.7	797.0	56.6	26.7	3.1	86.3
INDIP. INDUSTRIA	6.0	728.0	103.3	837.3	1.8	58.1	12.6	72.5
INDIP. ALTRE ATTIVITA'	10.3	56.4	2078.8	2145.5	23.0	26.7	130.5	180.2
INDIPENDENTI IN TOTALE	774.4	786.6	2218.8	3779.8	81.3	111.5	146.2	339.0
DIPEND. AGRICOLTURA	24.8	0.5	11.3	36.7	342.7	25.2	18.6	386.5
DIPEND. INDUSTRIA	19.1	75.5	21.9	116.5	25.0	3644.2	275.7	3944.9
DIPEND. ALTRE ATTIVITA'	16.0	30.7	101.2	147.9	27.3	273.6	4327.1	4628.0
DIPENDENTI IN TOTALE	59.9	106.7	134.4	301.1	394.9	3943.1	4621.4	8959.4
OCCUPATI	834.3	893.3	2353.2	4080.8	476.3	4054.5	4767.6	9298.4
IN CERCA DI OCCUPAZIONE	3.6	31.0	55.0	89.6	32.7	99.8	52.5	185.0
FORZE DI LAVORO	837.9	924.3	2408.2	4170.4	509.0	4154.3	4820.1	9483.4
NON FORZE DI LAVORO	62.1	23.7	58.9	144.6	16.2	58.4	82.7	157.4
POPOLAZIONE COMPRESENTE	900.0	948.0	2467.0	4315.0	525.2	4212.7	4902.8	9640.8
NATI	0.0	0.0	0.0	0.0	0.0	0.0	0.0	0.0
INNIGRATI	0.0	0.0	3.0	3.0	1.8	25.3	3.2	30.2
POPOLAZIONE AL TEMPO 1 (B)	900.0	948.0	2470.0	4318.0	527.0	4238.0	4906.0	9671.0
	II) LUGLIO 1986							
INDIP. AGRICOLTURA	680.3	7.8	32.0	720.1	38.8	48.1	7.5	94.4
INDIP. INDUSTRIA	1.6	710.8	117.7	830.1	10.1	54.6	29.0	93.8
INDIP. ALTRE ATTIVITA'	18.4	96.4	1981.1	2095.9	7.7	60.1	144.6	212.4
INDIPENDENTI IN TOTALE	700.3	815.0	2130.8	3646.1	56.6	162.8	181.2	400.6
DIPEND. AGRICOLTURA	22.1	3.8	12.4	38.3	335.9	14.4	31.7	382.0
DIPEND. INDUSTRIA	6.8	73.7	47.0	127.5	28.4	3466.9	311.1	3806.4
DIPEND. ALTRE ATTIVITA'	16.8	18.4	173.4	208.6	26.5	351.1	4114.2	4491.8
DIPENDENTI IN TOTALE	45.7	96.0	232.8	374.4	390.8	3832.4	4457.0	8680.2
OCCUPATI	745.9	911.0	2363.6	4020.5	447.3	3995.2	4638.2	9080.7
IN CERCA DI OCCUPAZIONE	7.5	16.2	45.2	68.8	42.8	102.6	124.5	269.9
FORZE DI LAVORO	753.4	927.1	2408.8	4089.3	490.1	4097.8	4762.7	9350.6
NON FORZE DI LAVORO	110.6	20.9	61.2	192.7	25.8	84.3	128.5	238.6
POPOLAZIONE COMPRESENTE	864.0	948.0	2470.0	4282.0	515.9	4182.1	4891.2	9589.2
NATI	0.0	0.0	0.0	0.0	0.0	0.0	0.0	0.0
INNIGRATI	36.0	0.0	0.0	36.0	11.1	55.9	14.8	81.8
POPOLAZIONE AL TEMPO 1 (B)	900.0	948.0	2470.0	4318.0	527.0	4238.0	4906.0	9671.0

(a) Popolazione presente ad aprile 1987 nella Sez. I e a luglio 1986 nella Sez. II - (B) Popolazione presente a luglio 1987.

due rilevazioni successive o tra due rilevazioni corrispondenti di due anni successivi

MASCHI

Totale	Persone in cerca di occupazione	Totale	Non forze di lavoro	Totale popolazione comprensente	Morti	Emigrati	Popolazione al tempo 0 (a)	CONDIZIONI
- LUGLIO 1987								
883.3	3.4	886.7	44.4	931.1	2.9	0.0	934.0	INDIP. AGRICOLTURA
909.8	2.1	911.9	22.0	933.9	2.4	3.7	940.0	INDIP. INDUSTRIA
2325.7	21.4	2347.1	44.6	2391.7	13.3	1.0	2406.0	INDIP. ALTRE ATTIVITA'
4118.8	26.9	4145.7	110.9	4256.6	18.6	4.8	4280.0	INDIPENDENTI IN TOTALE
423.2	49.3	472.5	27.9	500.4	0.6	0.0	501.0	DIPEND. AGRICOLTURA
4061.4	40.9	4102.3	53.8	4156.0	4.4	1.6	4162.0	DIPEND. INDUSTRIA
4775.9	33.3	4809.2	42.7	4851.9	3.7	2.3	4858.0	DIPEND. ALTRE ATTIVITA'
9260.5	123.5	9384.0	124.4	9508.4	8.7	3.9	9521.0	DIPENDENTI IN TOTALE
13379.3	150.5	13529.7	235.3	13765.0	27.3	8.7	13801.0	OCCUPATI
274.6	873.7	1148.3	72.7	1221.1	1.9	0.0	1223.0	IN CERCA DI OCCUPAZIONE
13653.8	1024.2	14678.0	308.0	14986.1	29.3	8.7	15024.0	FORZE DI LAVORO
302.0	220.8	522.8	11982.1	12504.9	41.7	2.3	12549.0	NON FORZE DI LAVORO
13955.8	1245.0	15200.8	12290.2	27491.0	71.0	11.0	27573.0	POPOLAZIONE COMPRESSENTE
0.0	0.0	0.0	68.0	68.0				
33.2	0.0	33.2	6.8	40.0				
13989.0	1245.0	15234.0	12365.0	27599.0				
- LUGLIO 1987								
814.5	1.8	816.3	120.3	936.5	12.5	0.0	949.0	INDIP. AGRICOLTURA
923.9	4.2	928.1	21.7	949.7	10.2	0.0	960.0	INDIP. INDUSTRIA
2308.3	47.6	2355.9	71.6	2427.6	57.4	0.0	2485.0	INDIP. ALTRE ATTIVITA'
4046.7	53.6	4100.3	213.6	4313.9	80.1	0.0	4394.0	INDIPENDENTI IN TOTALE
420.3	60.1	480.4	24.0	504.4	2.6	0.0	507.0	DIPEND. AGRICOLTURA
3933.8	97.6	4031.4	149.7	4181.1	18.7	36.1	4236.0	DIPEND. INDUSTRIA
4700.4	52.9	4753.4	109.7	4863.1	15.9	46.0	4925.0	DIPEND. ALTRE ATTIVITA'
9054.6	210.6	9265.2	283.4	9548.6	37.2	82.1	9668.0	DIPENDENTI IN TOTALE
13101.3	264.2	13365.5	497.0	13862.5	117.3	82.1	14062.0	OCCUPATI
338.7	658.9	997.5	64.4	1061.9	7.1	0.0	1069.0	IN CERCA DI OCCUPAZIONE
13439.9	923.1	14363.0	561.4	14924.3	124.4	82.1	15131.0	FORZE DI LAVORO
431.3	299.8	731.1	11506.5	12237.7	174.6	14.9	12427.0	NON FORZE DI LAVORO
13871.2	1222.9	15094.1	12067.9	27162.0	299.0	97.0	27558.0	POPOLAZIONE COMPRESSENTE
0.0	0.0	0.0	292.0	292.0				
117.8	22.1	139.9	5.1	145.0				
13989.0	1245.0	15234.0	12365.0	27599.0				

Tavola 52 segue - Popolazione secondo il sesso e la condizione: modifiche strutturali t

Cifre assolute

CONDIZIONI	FORZE DI LAVORO							
	OCCUPATI							
	Indipendenti				Dipendenti			
	Agricoltura	Industria	Altre attività	Totale	Agricoltura	Industria	Altre attività	Totale
	i) APRILE 1987							
INDIP. AGRICOLTURA	312.7	0.0	0.0	312.7	10.3	3.8	0.5	14.7
INDIP. INDUSTRIA	29.6	147.0	11.8	188.4	0.0	3.1	5.9	9.0
INDIP. ALTRE ATTIVITA'	5.4	27.1	989.9	1022.4	4.5	15.1	58.2	77.8
INDIPENDENTI IN TOTALE	347.7	174.2	1001.7	1523.5	14.8	22.0	64.6	101.4
DIPEND. AGRICOLTURA	35.5	0.0	0.0	35.5	197.9	1.5	0.8	200.2
DIPEND. INDUSTRIA	26.7	9.1	32.5	68.3	0.0	1126.7	133.2	1259.9
DIPEND. ALTRE ATTIVITA'	2.9	1.4	26.2	30.6	21.1	95.1	3075.1	3191.3
DIPENDENTI IN TOTALE	65.1	10.5	58.7	134.3	219.0	1223.3	3209.0	4651.4
OCCUPATI	412.8	184.7	1060.4	1657.9	233.8	1245.3	3273.6	4752.8
IN CERCA DI OCCUPAZIONE	6.3	0.0	11.3	17.6	0.0	52.2	85.6	137.8
FORZE DI LAVORO	419.1	184.7	1071.7	1675.5	233.8	1297.5	3359.2	4890.5
NON FORZE DI LAVORO	81.9	16.3	122.3	220.5	51.2	103.5	118.8	273.5
POPOLAZIONE COMPRESANTE	501.0	201.0	1194.0	1896.0	285.0	1401.0	3478.0	5164.0
NATI	0.0	0.0	0.0	0.0	0.0	0.0	0.0	0.0
IMMIGRATI	0.0	0.0	0.0	0.0	0.0	0.0	0.0	0.0
POPOLAZIONE AL TEMPO 1 (B)	501.0	201.0	1194.0	1896.0	285.0	1401.0	3478.0	5164.0
	ii) LUGLIO 1981							
INDIP. AGRICOLTURA	430.0	1.5	3.7	435.3	8.2	0.0	0.0	8.2
INDIP. INDUSTRIA	2.0	131.6	39.6	173.2	0.0	17.1	9.6	26.6
INDIP. ALTRE ATTIVITA'	9.4	18.2	895.6	923.2	1.3	9.4	79.4	90.1
INDIPENDENTI IN TOTALE	441.4	151.4	938.9	1531.7	9.4	26.5	89.0	124.9
DIPEND. AGRICOLTURA	10.4	0.0	13.3	23.7	143.4	5.8	23.1	172.2
DIPEND. INDUSTRIA	2.5	11.8	8.9	23.2	5.3	1166.7	145.4	1317.4
DIPEND. ALTRE ATTIVITA'	1.1	10.5	32.8	44.3	35.1	70.5	2893.7	2999.3
DIPENDENTI IN TOTALE	13.9	22.3	54.9	91.2	183.8	1242.9	3062.2	4488.9
OCCUPATI	455.4	173.7	993.8	1622.9	193.3	1269.4	3151.1	4613.8
IN CERCA DI OCCUPAZIONE	0.0	14.3	96.8	111.1	78.9	71.5	123.5	274.0
FORZE DI LAVORO	455.4	187.9	1090.7	1733.9	272.2	1340.9	3274.6	4887.8
NON FORZE DI LAVORO	45.6	13.1	103.3	162.1	12.8	60.1	203.4	276.2
POPOLAZIONE COMPRESANTE	501.0	201.0	1194.0	1896.0	285.0	1401.0	3478.0	5164.0
NATI	0.0	0.0	0.0	0.0	0.0	0.0	0.0	0.0
IMMIGRATI	0.0	0.0	0.0	0.0	0.0	0.0	0.0	0.0
POPOLAZIONE AL TEMPO 1 (B)	501.0	201.0	1194.0	1896.0	285.0	1401.0	3478.0	5164.0

(a) (b) Vedi relative note a pag. 114.

due rilevazioni successive o tra due rilevazioni corrispondenti di due anni successivi

FEMMINE

Totale	Persone in cerca di occupazione	Totale	Non forze di lavoro	Totale popolazione compresente	Morti	Emigrati	Popolazione al tempo 0 (a)	CONDIZIONI
- LUGLIO 1987								
327.4	26.8	354.1	87.9	442.1	0.9	0.0	443.0	INDIP. AGRICOLTURA
197.4	0.0	197.4	4.2	201.7	0.3	0.0	202.0	INDIP. INDUSTRIA
1100.1	1.3	1101.5	63.3	1164.7	4.2	0.0	1169.0	INDIP. ALTRE ATTIVITA'
1624.9	28.1	1653.0	155.5	1808.5	5.5	0.0	1814.0	INDIPENDENTI IN TOTALE
235.7	0.0	235.7	47.1	282.8	0.2	0.0	283.0	DIPEND. AGRICOLTURA
1328.1	14.5	1342.7	20.4	1363.0	0.9	0.0	1364.0	DIPEND. INDUSTRIA
3221.9	109.1	3331.0	77.3	3408.3	1.7	0.0	3410.0	DIPEND. ALTRE ATTIVITA'
4785.7	123.7	4909.4	144.7	5054.1	2.9	0.0	5057.0	DIPENDENTI IN TOTALE
6410.6	151.8	6562.4	300.2	6862.6	8.4	0.0	6871.0	OCCUPATI
155.4	1224.0	1379.4	121.1	1500.4	1.6	0.0	1502.0	IN CERCA DI OCCUPAZIONE
6566.0	1375.8	7941.8	421.2	8363.0	10.0	0.0	8373.0	FORZE DI LAVORO
494.0	251.2	745.2	19873.1	20618.4	57.6	12.0	20688.0	NON FORZE DI LAVORO
7060.0	1627.0	8687.0	20294.4	28981.4	67.6	12.0	29061.0	POPOLAZIONE COMPRESENTE
0.0	0.0	0.0	61.0	61.0				
0.0	0.0	0.0	45.0	45.0				
7060.0	1627.0	8687.0	20401.0	29088.0				
- LUGLIO 1987								
443.5	0.0	443.5	79.1	522.5	4.5	0.0	527.0	INDIP. AGRICOLTURA
199.8	0.0	199.8	27.6	227.4	1.6	0.0	229.0	INDIP. INDUSTRIA
1013.3	3.4	1016.7	118.1	1134.8	17.2	0.0	1152.0	INDIP. ALTRE ATTIVITA'
1656.6	3.4	1660.0	224.8	1884.8	23.2	0.0	1908.0	INDIPENDENTI IN TOTALE
195.9	38.8	234.7	42.4	277.1	0.9	0.0	278.0	DIPEND. AGRICOLTURA
1340.5	11.1	1351.7	36.4	1388.0	4.0	0.0	1392.0	DIPEND. INDUSTRIA
3043.6	230.2	3273.8	83.2	3357.0	7.0	0.0	3364.0	DIPEND. ALTRE ATTIVITA'
4580.0	280.1	4860.2	162.0	5022.1	11.9	0.0	5034.0	DIPENDENTI IN TOTALE
6236.6	283.5	6520.1	386.8	6906.9	35.1	0.0	6942.0	OCCUPATI
385.1	796.5	1181.6	274.1	1455.7	6.3	0.0	1462.0	IN CERCA DI OCCUPAZIONE
6621.7	1080.1	7701.8	660.8	8362.6	41.4	0.0	8404.0	FORZE DI LAVORO
438.3	546.9	985.2	19424.6	20409.8	237.1	0.0	20647.0	NON FORZE DI LAVORO
7060.0	1627.0	8687.0	20085.4	28772.4	278.6	0.0	29051.0	POPOLAZIONE COMPRESENTE
0.0	0.0	0.0	274.0	274.0				
0.0	0.0	0.0	0.0	0.0				
7060.0	1627.0	8687.0	20401.0	29088.0				

Tavola 52 segue - Popolazione secondo il sesso e la condizione: modifiche strutturali tra

Cifre assolute -

CONDIZIONI	FORZE DI LAVORO							
	OCCUPATI							
	Indipendenti				Dipendenti			
	Agricoltura	Industria	Altre attività	Totale	Agricoltura	Industria	Altre attività	Totale
	I) APRILE 1987							
INDIP. AGRICOLTURA	1070.8	2.3	36.7	1109.7	66.9	30.5	3.6	101.0
INDIP. INDUSTRIA	35.6	875.0	115.2	1025.7	1.8	61.2	18.5	81.5
INDIP. ALTRE ATTIVITA'	15.7	83.5	3068.6	3167.9	27.5	41.8	188.7	257.9
INDIPENDENTI IN TOTALE	1122.0	960.8	3220.5	5303.3	96.1	133.5	210.7	440.4
DIPEND. AGRICOLTURA	60.3	0.5	11.3	72.2	540.6	26.7	19.3	586.7
DIPEND. INDUSTRIA	45.8	84.6	54.3	184.8	25.0	4770.9	408.9	5204.7
DIPEND. ALTRE ATTIVITA'	18.9	32.2	127.4	178.5	48.4	368.7	7402.2	7819.3
DIPENDENTI IN TOTALE	125.0	117.3	193.1	435.4	614.0	5166.3	7830.5	13610.8
OCCUPATI	1247.1	1078.0	3413.6	5738.7	710.1	5299.8	8041.2	14051.2
IN CERCA DI OCCUPAZIONE	9.9	31.0	66.3	107.2	32.7	152.0	138.1	322.7
FORZE DI LAVORO	1257.0	1109.0	3479.9	5845.9	742.8	5451.8	8179.3	14373.9
NON FORZE DI LAVORO	144.0	40.0	181.2	365.1	67.4	161.9	201.5	430.8
POPOLAZIONE COMPRESANTE	1401.0	1149.0	3661.0	6211.0	810.2	5613.7	8380.8	14804.8
NATI	0.0	0.0	0.0	0.0	0.0	0.0	0.0	0.0
IMMIGRATI	0.0	0.0	3.0	3.0	1.8	25.3	3.2	30.2
POPOLAZIONE AL TEMPO 1 (B)	1401.0	1149.0	3664.0	6214.0	812.0	5639.0	8384.0	14835.0
	II) LUGLIO 1986							
INDIP. AGRICOLTURA	1110.3	9.3	35.8	1155.4	47.0	48.1	7.5	102.6
INDIP. INDUSTRIA	3.6	842.4	157.3	1003.3	10.1	71.7	38.6	120.4
INDIP. ALTRE ATTIVITA'	27.8	114.6	2876.7	3019.1	8.9	69.5	224.0	302.5
INDIPENDENTI IN TOTALE	1141.7	966.4	3069.8	5177.8	66.0	189.3	270.1	525.5
DIPEND. AGRICOLTURA	32.5	3.8	25.6	62.0	479.3	20.2	54.8	554.3
DIPEND. INDUSTRIA	9.2	85.6	55.9	150.7	33.7	4633.5	456.5	5123.7
DIPEND. ALTRE ATTIVITA'	17.9	28.9	206.2	252.9	61.6	421.5	7007.9	7491.1
DIPENDENTI IN TOTALE	59.6	118.3	287.7	465.6	574.6	5075.3	7519.2	13169.1
OCCUPATI	1201.3	1084.6	3357.4	5643.4	640.6	5264.6	7789.3	13694.5
IN CERCA DI OCCUPAZIONE	7.5	30.4	142.0	179.9	121.7	174.2	248.0	543.9
FORZE DI LAVORO	1208.8	1115.1	3499.4	5823.2	762.3	5438.8	8037.3	14238.4
NON FORZE DI LAVORO	156.3	33.9	164.6	354.8	38.6	144.4	331.8	514.8
POPOLAZIONE COMPRESANTE	1365.0	1149.0	3664.0	6178.0	800.9	5583.1	8369.2	14753.2
NATI	0.0	0.0	0.0	0.0	0.0	0.0	0.0	0.0
IMMIGRATI	36.0	0.0	0.0	36.0	11.1	55.9	14.8	81.8
POPOLAZIONE AL TEMPO 1 (B)	1401.0	1149.0	3664.0	6214.0	812.0	5639.0	8384.0	14835.0

(a) (b) Vedi relative note a pag. 114.

due rilevazioni successive o tra due rilevazioni corrispondenti di due anni successivi

MASCHI E FEMMINE

Totale	Persone in cerca di occupazione	Totale	Non forze di lavoro	Totale popolazione compresente	Morti	Emigrati	Popolazione al tempo 0 (a)	CONDIZIONI
- LUGLIO 1987								
1210.7	30.2	1240.9	132.3	1373.2	3.8	0.0	1377.0	INDIP. AGRICOLTURA
1107.2	2.1	1109.3	26.2	1135.5	2.7	3.7	1142.0	INDIP. INDUSTRIA
3425.8	22.7	3448.6	107.9	3556.4	17.5	1.0	3575.0	INDIP. ALTRE ATTIVITA'
5743.7	55.0	5798.7	266.4	6065.1	24.1	4.8	6094.0	INDIPENDENTI IN TOTALE
658.9	49.3	708.2	75.0	783.2	0.8	0.0	784.0	DIPEND. AGRICOLTURA
5389.5	55.4	5444.9	74.2	5519.1	5.3	1.6	5526.0	DIPEND. INDUSTRIA
7997.8	142.4	8140.2	120.0	8260.2	5.5	2.3	8268.0	DIPEND. ALTRE ATTIVITA'
14046.2	247.2	14293.4	269.1	14562.4	11.6	3.9	14578.0	DIPENDENTI IN TOTALE
19789.9	302.2	20092.1	535.5	20627.6	35.7	8.7	20672.0	OCCUPATI
430.0	2097.7	2527.7	193.8	2721.5	3.5	0.0	2725.0	IN CERCA DI OCCUPAZIONE
20219.8	2400.0	22619.8	729.3	23349.1	39.2	8.7	23397.0	FORZE DI LAVORO
796.0	472.0	1268.0	31855.3	33123.3	99.4	14.3	33237.0	NON FORZE DI LAVORO
21015.8	2872.0	23887.8	32584.5	56472.3	138.6	23.0	56634.0	POPOLAZIONE COMPRESENTE
0.0	0.0	0.0	129.0	129.0				
33.2	0.0	33.2	51.8	85.0				
21049.0	2872.0	23921.0	32766.0	56687.0				
- LUGLIO 1987								
1258.0	1.8	1259.8	199.3	1459.1	16.9	0.0	1476.0	INDIP. AGRICOLTURA
1123.8	4.2	1127.9	49.2	1177.2	11.8	0.0	1189.0	INDIP. INDUSTRIA
3321.6	51.0	3372.6	189.8	3562.4	74.6	0.0	3637.0	INDIP. ALTRE ATTIVITA'
5703.3	57.0	5760.3	438.4	6198.6	103.4	0.0	6302.0	INDIPENDENTI IN TOTALE
616.2	98.9	715.1	66.4	781.5	3.5	0.0	785.0	DIPEND. AGRICOLTURA
5274.4	108.7	5383.1	186.1	5569.1	22.7	36.1	5628.0	DIPEND. INDUSTRIA
7744.0	283.2	8027.2	192.9	8220.1	22.9	46.0	8289.0	DIPEND. ALTRE ATTIVITA'
13634.6	490.7	14125.4	445.4	14570.8	49.1	82.1	14702.0	DIPENDENTI IN TOTALE
19337.9	547.7	19885.6	883.8	20769.4	152.4	82.1	21004.0	OCCUPATI
723.7	1455.4	2179.1	338.4	2517.6	13.4	0.0	2531.0	IN CERCA DI OCCUPAZIONE
20061.6	2003.1	22064.7	1222.2	23286.9	165.9	82.1	23535.0	FORZE DI LAVORO
869.6	846.8	1716.4	30931.1	32647.5	411.7	14.9	33074.0	NON FORZE DI LAVORO
20931.2	2849.9	23781.1	32153.3	55934.4	577.6	97.0	56609.0	POPOLAZIONE COMPRESENTE
0.0	0.0	0.0	566.0	566.0				
117.8	22.1	139.9	5.1	145.0				
21049.0	2872.0	23921.0	32766.0	56687.0				

Tavola 52 segue - Popolazione secondo il sesso e la condizione: modifiche strutturali tra due rilevazioni successive o tra due rilevazioni corrispondenti di due anni successivi

Coefficienti orizzontali — MASCHI

MODALITÀ	FORZE DI LAVORO										Non forze di lavoro	Morti e emigrati	Indagini tempo 0 (a)	
	OCCUPATI								Totale	Persone in cerca di occupazione				
	INDIPENDENTI				DIPENDENTI									
Agricoltura	Industria	Altre attività	Totale	Agricoltura	Industria	Altre attività	Totale	Totale	Totale					
APRILE 1987 - LUGLIO 1987														
INDIP. AGRICOLTURA	81.16	0.24	3.93	85.33	6.06	2.85	0.33	9.24	94.57	0.37	94.94	4.75	0.31	100.00
INDIP. INDUSTRIA	0.64	77.44	10.99	89.08	0.19	6.19	1.34	7.71	96.79	0.23	97.01	2.34	0.65	100.00
INDIP. ALTRE ATTIVITÀ	0.43	2.34	86.40	89.17	0.96	1.11	5.42	7.49	96.66	0.89	97.55	1.85	0.59	100.00
INDIPENDENTI IN TOTALE	18.09	18.38	51.84	88.31	1.90	2.60	3.42	7.92	96.23	0.63	96.86	2.59	0.55	100.00
DIPEND. AGRICOLTURA	4.95	0.10	2.26	7.32	68.40	5.03	3.71	77.15	84.47	9.85	94.32	5.56	0.12	100.00
DIPEND. INDUSTRIA	0.46	1.81	0.53	2.80	0.60	87.56	6.62	94.78	97.58	0.98	98.56	1.29	0.14	100.00
DIPEND. ALTRE ATTIVITÀ	0.33	0.63	2.08	3.04	0.56	5.63	89.07	95.27	98.31	0.69	99.00	0.88	0.12	100.00
DIPENDENTI IN TOTALE	0.63	1.12	1.41	3.16	4.15	41.41	48.54	94.10	97.26	1.30	98.56	1.31	0.13	100.00
OCCUPATI	6.05	6.47	17.05	29.57	3.45	29.38	34.55	67.37	96.94	1.09	98.03	1.70	0.26	100.00
IN CERCA DI OCCUPAZIONE	0.30	2.54	4.49	7.33	2.67	8.16	4.29	15.13	22.45	71.44	93.89	5.95	0.16	100.00
FORZE DI LAVORO	5.58	6.15	16.03	27.76	3.39	27.65	32.08	63.12	90.88	6.82	97.70	2.05	0.25	100.00
NON FORZE DI LAVORO	0.49	0.19	0.47	1.15	0.13	0.47	0.66	1.25	2.41	1.76	4.17	95.48	0.35	100.00
POPOLAZIONE COMPRESA	3.26	3.44	8.95	15.65	1.90	15.28	17.78	34.96	50.61	4.52	55.13	44.57	0.30	100.00
LUGLIO 1986 - LUGLIO 1987														
INDIP. AGRICOLTURA	71.68	0.82	3.38	75.88	4.08	5.07	0.79	9.95	85.83	0.19	86.01	12.67	1.31	100.00
INDIP. INDUSTRIA	0.16	74.04	12.26	86.47	1.05	5.69	3.03	9.77	96.24	0.43	96.67	2.26	1.07	100.00
INDIP. ALTRE ATTIVITÀ	0.74	3.88	79.72	84.34	0.31	2.42	5.82	8.55	92.89	1.92	94.81	2.88	2.31	100.00
INDIPENDENTI IN TOTALE	15.94	18.55	48.49	82.98	1.29	3.71	4.12	9.12	92.10	1.22	93.32	4.86	1.82	100.00
DIPEND. AGRICOLTURA	4.36	0.75	2.44	7.55	66.26	2.84	6.25	75.35	82.90	11.86	94.76	4.73	0.51	100.00
DIPEND. INDUSTRIA	0.16	1.74	1.11	3.01	0.67	81.84	7.34	89.86	92.87	2.30	95.17	3.53	1.30	100.00
DIPEND. ALTRE ATTIVITÀ	0.34	0.37	3.52	4.24	0.54	7.13	83.54	91.20	95.44	1.08	96.52	2.23	1.26	100.00
DIPENDENTI IN TOTALE	0.47	0.99	2.41	3.87	4.04	39.64	46.10	89.78	93.66	2.18	95.83	2.93	1.23	100.00
OCCUPATI	5.30	6.48	16.81	28.59	3.18	28.41	32.98	64.58	93.17	1.88	95.05	3.53	1.42	100.00
IN CERCA DI OCCUPAZIONE	0.70	1.51	4.22	6.43	4.00	9.60	11.65	25.25	31.68	61.63	93.31	6.02	0.67	100.00
FORZE DI LAVORO	4.98	6.13	15.92	27.03	3.24	27.08	31.48	61.80	88.82	6.10	94.92	3.71	1.37	100.00
NON FORZE DI LAVORO	0.89	0.17	0.49	1.55	0.21	0.68	1.03	1.92	3.47	2.41	5.88	92.59	1.52	100.00
POPOLAZIONE COMPRESA	3.14	3.44	8.96	15.54	1.87	15.18	17.75	34.80	50.33	4.44	54.77	43.79	1.44	100.00

(a) Vedi nota (a) a pag. 114.

Tavola 52 segue - Popolazione secondo il sesso e la condizione: modifiche strutturali tra due rilevazioni successive o tra due rilevazioni corrispondenti di due anni successivi

Coefficienti orizzontali — FEMMINE

MODALITÀ	FORZE DI LAVORO											Non forze di lavoro	Morti e emigrati	Indagini tempo 0 (a)
	OCCUPATI								Totale	Persone in cerca di occupazione	Totale			
	INDIPENDENTI				DIPENDENTI									
Agricoltura	Industria	Altre attività	Totale	Agricoltura	Industria	Altre attività	Totale	Totale	Persone in cerca di occupazione	Totale	Non forze di lavoro	Morti e emigrati	Indagini tempo 0 (a)	
APRILE 1987 - LUGLIO 1987														
INDIP. AGRICOLTURA	70.59	0.0	0.0	70.59	2.33	0.86	0.12	3.31	73.90	6.04	79.94	19.85	0.21	100.00
INDIP. INDUSTRIA	14.64	72.79	5.86	93.28	0.0	1.53	2.92	4.45	97.74	0.0	97.74	2.10	0.17	100.00
INDIP. ALTRE ATTIVITÀ	0.46	2.32	84.68	87.46	0.38	1.29	4.98	6.65	94.11	0.11	94.22	5.41	0.36	100.00
INDIPENDENTI IN TOTALE	19.17	9.60	55.22	83.99	0.82	1.21	3.56	5.59	89.58	1.55	91.13	8.57	0.30	100.00
DIPEND. AGRICOLTURA	12.54	0.0	0.0	12.54	69.94	0.54	0.27	70.74	83.28	0.0	83.28	16.64	0.08	100.00
DIPEND. INDUSTRIA	1.96	0.67	2.38	5.01	0.0	82.60	9.76	92.37	97.37	1.07	98.44	1.49	0.07	100.00
DIPEND. ALTRE ATTIVITÀ	0.09	0.04	0.77	0.90	0.62	2.79	90.18	93.59	94.48	3.20	97.68	2.27	0.05	100.00
DIPENDENTI IN TOTALE	1.29	0.21	1.16	2.66	4.33	24.19	63.46	91.98	94.63	2.45	97.08	2.86	0.06	100.00
OCCUPATI	6.01	2.69	15.43	24.13	3.40	18.12	47.64	69.17	93.30	2.21	95.51	4.37	0.12	100.00
IN CERCA DI OCCUPAZIONE	0.42	0.0	0.75	1.17	0.0	3.47	5.70	9.17	10.34	81.89	91.83	8.06	0.11	100.00
FORZE DI LAVORO	5.00	2.21	12.80	20.01	2.79	15.50	40.12	58.41	78.42	16.43	94.85	5.03	0.12	100.00
NON FORZE DI LAVORO	0.40	0.08	0.59	1.07	0.25	0.50	0.57	1.32	2.39	1.21	3.60	96.06	0.34	100.00
POPOLAZIONE COMPRESENTE	1.72	0.69	4.11	6.52	0.98	4.82	11.97	17.77	24.29	5.60	29.89	69.83	0.27	100.00
LUGLIO 1986 - LUGLIO 1987														
INDIP. AGRICOLTURA	81.60	0.29	0.71	82.60	1.56	0.0	0.0	1.56	84.15	0.0	84.15	15.00	0.85	100.00
INDIP. INDUSTRIA	0.88	57.47	17.29	75.64	0.0	7.46	4.17	11.63	87.27	0.0	87.27	12.04	0.69	100.00
INDIP. ALTRE ATTIVITÀ	0.81	1.58	77.74	80.14	0.11	0.82	6.89	7.82	87.96	0.30	88.25	10.26	1.49	100.00
INDIPENDENTI IN TOTALE	23.13	7.93	49.21	80.28	0.50	1.39	4.66	6.55	86.82	0.18	87.00	11.78	1.22	100.00
DIPEND. AGRICOLTURA	3.75	0.0	4.77	8.52	51.58	2.08	8.30	61.96	70.48	13.95	84.43	15.25	0.33	100.00
DIPEND. INDUSTRIA	0.18	0.85	0.64	1.67	0.38	83.81	10.44	94.64	96.30	0.80	97.10	2.61	0.28	100.00
DIPEND. ALTRE ATTIVITÀ	0.03	0.31	0.97	1.32	1.04	2.09	86.02	89.16	90.47	6.84	97.32	2.47	0.21	100.00
DIPENDENTI IN TOTALE	0.28	0.44	1.09	1.81	3.65	24.69	60.83	89.17	90.98	5.56	96.55	3.22	0.24	100.00
OCCUPATI	6.56	2.50	14.32	23.38	2.78	18.29	45.39	66.46	89.84	4.08	93.92	5.57	0.51	100.00
IN CERCA DI OCCUPAZIONE	0.0	0.98	6.62	7.60	5.40	4.89	8.45	18.74	26.34	54.48	80.82	18.75	0.43	100.00
FORZE DI LAVORO	5.42	2.24	12.98	20.63	3.24	15.96	38.97	58.16	78.79	12.85	91.64	7.86	0.49	100.00
NON FORZE DI LAVORO	0.22	0.06	0.50	0.78	0.06	0.29	0.99	1.34	2.12	2.65	4.77	94.08	1.15	100.00
POPOLAZIONE COMPRESENTE	1.72	0.69	4.11	6.53	0.98	4.82	11.97	17.78	24.30	5.60	29.90	69.14	0.96	100.00

(a) Vedi nota (a) a pag. 114.

Tavola 52 segue - Popolazione secondo il sesso e la condizione: modifiche strutturali tra due rilevazioni successive o tra due rilevazioni corrispondenti di due anni successivi

Coefficienti orizzontali — MASCHI E FEMMINE

MODALITÀ	FORZE DI LAVORO										Totale	Non forze di lavoro	Morti e emigrati	Indagini tempo 0 (a)
	OCCUPATI								Totale	Persone in cerca di occupazione				
	INDIPENDENTI				DIPENDENTI									
Agricoltura	Industria	Altre attività	Totale	Agricoltura	Industria	Altre attività	Totale	Totale						
APRILE 1987 - LUGLIO 1987														
INDIP. AGRICOLTURA	77.76	0.16	2.66	80.59	4.86	2.21	0.26	7.33	87.92	2.19	90.11	9.61	0.28	100.00
INDIP. INDUSTRIA	3.11	76.62	10.09	89.82	0.15	5.36	1.62	7.13	96.95	0.19	97.14	2.29	0.57	100.00
INDIP. ALTRE ATTIVITÀ'	0.44	2.34	85.84	88.61	0.77	1.17	5.28	7.22	95.83	0.64	96.46	3.02	0.52	100.00
INDIPENDENTI IN TOTALE	18.41	15.77	52.85	87.03	1.58	2.19	3.46	7.23	94.25	0.90	95.16	4.37	0.47	100.00
DIPEND. AGRICOLTURA	7.69	0.06	1.45	9.21	68.96	3.41	2.47	74.84	84.04	6.29	90.33	9.56	0.11	100.00
DIPEND. INDUSTRIA	0.83	1.53	0.98	3.34	0.45	86.34	7.40	94.19	97.53	1.00	98.53	1.34	0.13	100.00
DIPEND. ALTRE ATTIVITÀ'	0.23	0.39	1.54	2.16	0.59	4.46	89.53	94.57	96.73	1.72	98.45	1.45	0.09	100.00
DIPENDENTI IN TOTALE	0.86	0.80	1.32	2.99	4.21	35.44	53.71	93.37	96.35	1.70	98.05	1.85	0.11	100.00
OCCUPATI	6.03	5.21	16.51	27.76	3.44	25.64	38.90	67.97	95.73	1.46	97.19	2.59	0.21	100.00
IN CERCA DI OCCUPAZIONE	0.36	1.14	2.43	3.93	1.20	5.58	5.07	11.84	15.78	76.98	92.76	7.11	0.13	100.00
FORZE DI LAVORO	5.37	4.74	14.87	24.99	3.17	23.30	34.96	61.43	86.42	10.26	96.68	3.12	0.20	100.00
NON FORZE DI LAVORO	0.43	0.12	0.55	1.10	0.20	0.49	0.61	1.30	2.39	1.42	3.82	95.84	0.34	100.00
POPOLAZIONE COMPRESENTE	2.47	2.03	6.46	10.97	1.43	9.91	14.80	26.14	37.11	5.07	42.18	57.54	0.29	100.00
LUGLIO 1986 - LUGLIO 1987														
INDIP. AGRICOLTURA	75.22	0.63	2.42	78.28	3.18	3.26	0.51	6.95	85.23	0.12	85.35	13.50	1.15	100.00
INDIP. INDUSTRIA	0.30	70.85	13.23	84.39	0.85	6.03	3.25	10.13	94.51	0.35	94.86	4.14	1.00	100.00
INDIP. ALTRE ATTIVITÀ'	0.76	3.15	79.09	83.01	0.25	1.91	6.16	8.32	91.33	1.40	92.73	5.22	2.05	100.00
INDIPENDENTI IN TOTALE	18.12	15.33	48.71	82.16	1.05	3.00	4.29	8.34	90.50	0.90	91.40	6.96	1.64	100.00
DIPEND. AGRICOLTURA	4.14	0.49	3.27	7.89	61.06	2.57	6.98	70.61	78.50	12.60	91.10	8.46	0.44	100.00
DIPEND. INDUSTRIA	0.16	1.52	0.99	2.68	0.60	82.33	8.11	91.04	93.72	1.93	95.65	3.31	1.05	100.00
DIPEND. ALTRE ATTIVITÀ'	0.22	0.35	2.49	3.05	0.74	5.09	84.54	90.37	93.43	3.42	96.84	2.33	0.83	100.00
DIPENDENTI IN TOTALE	0.41	0.80	1.96	3.17	3.91	34.52	51.14	89.57	92.74	3.34	96.08	3.03	0.89	100.00
OCCUPATI	5.72	5.16	15.98	26.87	3.05	25.06	37.08	65.20	92.07	2.61	94.68	4.21	1.12	100.00
IN CERCA DI OCCUPAZIONE	0.29	1.20	5.61	7.11	4.81	6.88	9.80	21.49	28.59	57.50	86.10	13.37	0.53	100.00
FORZE DI LAVORO	5.14	4.74	14.87	24.74	3.24	23.11	34.15	60.50	85.24	8.51	93.75	5.19	1.05	100.00
NON FORZE DI LAVORO	0.47	0.10	0.50	1.07	0.12	0.44	1.00	1.56	2.63	2.56	5.19	93.52	1.29	100.00
POPOLAZIONE COMPRESENTE	2.41	2.03	6.47	10.91	1.41	9.86	14.78	26.06	36.98	5.03	42.01	56.80	1.19	100.00

(a) Vedi nota (a) a pag. 114.

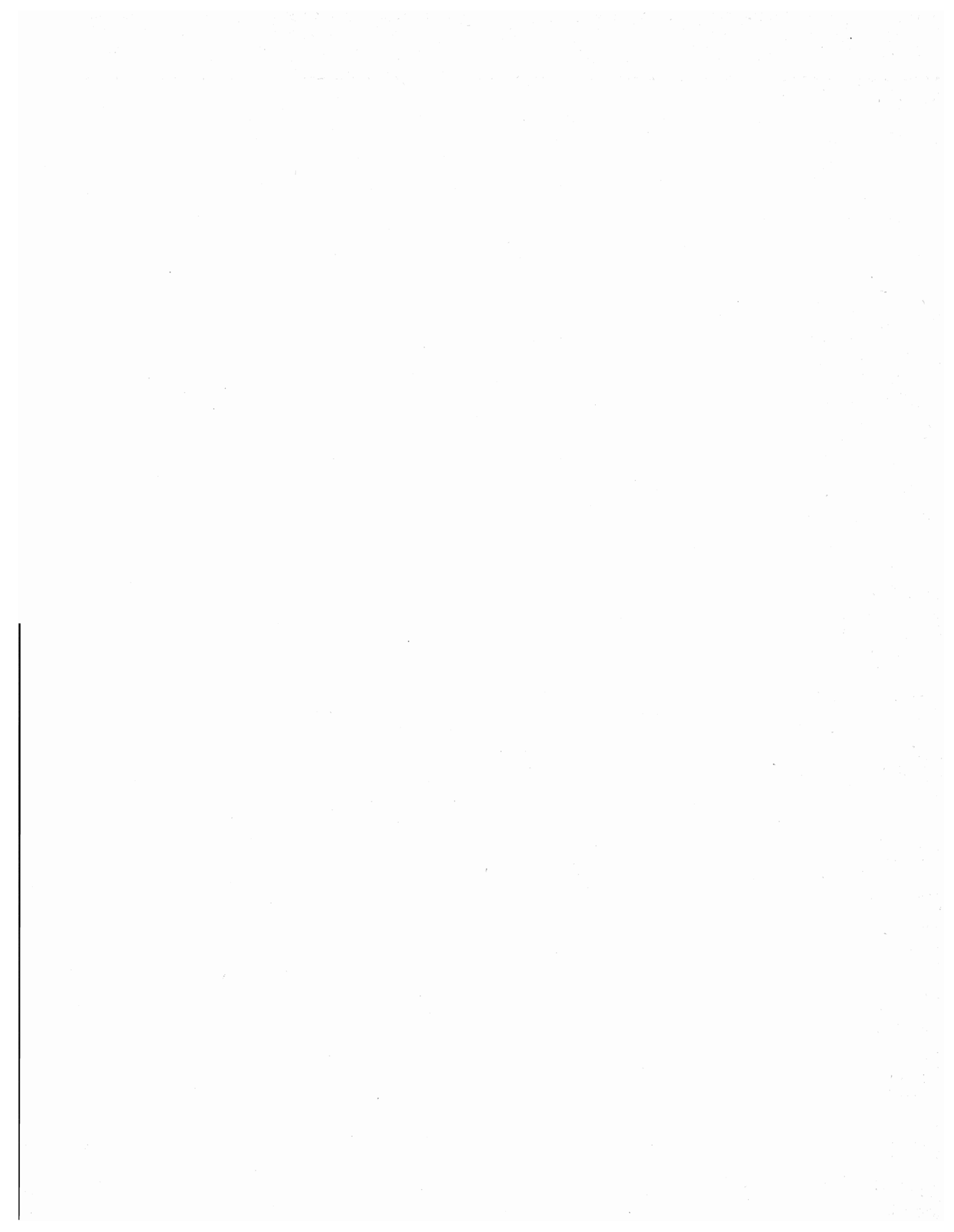

APPENDICE

(Modello di rilevazione - Mod. ISTAT/P/70)



ISTITUTO CENTRALE DI STATISTICA

Provincia Comune Area n.ro <input type="text"/> <input type="text"/> (Se l'area è unica indicare sempre 01)					
N.ro della famiglia nell'area (come col. 1 del mod. P/48) - Cominciare sempre da <input type="text"/> <input type="text"/> 01 per ognuna delle quattro sezioni <table style="width: 100%; border-collapse: collapse;"> <tr> <td style="width: 50px; text-align: center;"><input type="checkbox"/> 1</td> <td rowspan="4" style="padding-left: 10px;">Barrare 1, 2, 3 o 4 a seconda che la famiglia intervistata appartenga alla 1ª, 2ª, 3ª o 4ª delle « sezioni » che, nell'ordine, formano il mod. P/48 (cfr. col. 3 di quest'ultimo modello).</td> </tr> <tr> <td style="text-align: center;"><input type="checkbox"/> 2</td> </tr> <tr> <td style="text-align: center;"><input type="checkbox"/> 3</td> </tr> <tr> <td style="text-align: center;"><input type="checkbox"/> 4</td> </tr> </table>	<input type="checkbox"/> 1	Barrare 1, 2, 3 o 4 a seconda che la famiglia intervistata appartenga alla 1ª, 2ª, 3ª o 4ª delle « sezioni » che, nell'ordine, formano il mod. P/48 (cfr. col. 3 di quest'ultimo modello).	<input type="checkbox"/> 2	<input type="checkbox"/> 3	<input type="checkbox"/> 4
<input type="checkbox"/> 1	Barrare 1, 2, 3 o 4 a seconda che la famiglia intervistata appartenga alla 1ª, 2ª, 3ª o 4ª delle « sezioni » che, nell'ordine, formano il mod. P/48 (cfr. col. 3 di quest'ultimo modello).				
<input type="checkbox"/> 2					
<input type="checkbox"/> 3					
<input type="checkbox"/> 4					
Numero generale progressivo: <input type="text"/> <input type="text"/> <input type="text"/> <input type="text"/> da 0001 al totale dei modelli compilati dal Comune.					

RILEVAZIONE TRIMESTRALE DELLE FORZE DI LAVORO AL

La settimana di riferimento è quella che
comprende il giorno di riferimento

Data di consegna all'Ufficio del Comune L'INTERVISTATORE (Cognome e nome leggibili) Visto: per la revisione IL CAPO DELL'UFFICIO ADDETTO ALLA RILEVAZIONE

ATTENZIONE: Le famiglie devono essere intervistate, al loro domicilio, non appena decorsa la settimana di riferimento. I modelli devono essere restituiti all'ISTAT entro e non oltre il 12° giorno successivo a quello di riferimento.

SEZIONE 1

NOTIZIE PER TUTTE LE PERSONE DELLA FAMIGLIA									
Nu- mero d'or- dine dei compo- nenti	Rela- zione con il capo fami- glia	Sesso	Data di nascita			Temporaneamente assenti			Titolo di studio
			Giorno	Mese	Anno	Motivo dell'as- senza	Durata dell'as- senza	Località dove si trova l'assente	
1	2	3	4			5	6	7	8
1									
2									
3									
4									
5									
6									
7									
8									
1	2	3	4			5	6	7	8

1 - N° D'ORDINE DEI COMPONENTI

Elencare prima tutti i componenti con età superiore ai 13 anni e successivamente quelli di età inferiore

2 - RELAZIONE CON IL CAPO FAMIGLIA

— Capo famiglia 1
 — Coniuge del capo famiglia 2
 — Figlio del capo famiglia (o del coniuge) 3
 — Ascendente del capo famiglia (o del coniuge) 4
 — Altro parente 5
 — Altro 6

3 - SESSO

— Maschio 1 — Femmina 2

4 - DATA DI NASCITA

Indicare il giorno, il codice del mese (vedi retro del modello) e le ultime due cifre dell'anno di nascita. Per i centenari e gli ultracentenari indicare le ultime due cifre dell'anno dell'indagine + 1.

5 - ASSENZA DAL COMUNE DI RESIDENZA

Abitante di fatto in altro Comune:

— in convivenza 1
 — in famiglia 2

— Assente temporaneo per cura, turismo, studio, servizio di leva, affari, membro di equipaggio in navigazione 3
 — Emigrato all'estero ma ancora anagraficamente residente nel Comune 4

ATTENZIONE: per i presenti lasciare in bianco

6 - DURATA DELL'ASSENZA

Indicare il numero dei mesi su due cifre antepo-
nendo uno zero se occorre.

ATTENZIONE: per i presenti lasciare in bianco

7 - LOCALITÀ DOVE SI TROVA L'ASSENTE

Indicare la provincia o lo stato estero dove si trova l'assente (vedi codici nel retro del modello).

ATTENZIONE: per i presenti lasciare in bianco

8 - TITOLO DI STUDIO

— Analfabeta 1 — Licenza scuola media inferiore 4
 — Nessun titolo 2 — Diploma scuola media superiore 5
 — Licenza elementare 3 — Laurea 6

9 - STATO CIVILE

- Celibe o nubile 1
- Coniugato 2
- Vedovo 3
- Separato, divorziato, già coniugato 4

10 - CONDIZIONE UNICA O PREVALENTE

10.1 - Qual è attualmente la sua condizione?

- Occupato 1
- In cerca di nuova occupazione 2
- In cerca di prima occupazione 3
- In servizio di leva 4
- Casalinga 5
- Studente 6
- Inabile al lavoro 7
- Persona ritirata dal lavoro 8
- Altra condizione (benestante, anziano e simili) 9

10.2 - Ha effettuato ore di lavoro nella settimana di riferimento qualunque sia la condizione dichiarata al q. 10.1?

- Sì 1
- No 2

RISPONDERE SEMPRE PER GLI OCCUPATI (q. 10.1 = 1) E PER TUTTE LE ALTRE PERSONE CHE HANNO EFFETTUATO ORE DI LAVORO NELLA SETTIMANA DI RIFERIMENTO (q. 10.2 = 1)

11 - ATTIVITÀ LAVORATIVA PRINCIPALE O UNICA

11.1 - Ore di lavoro settimanali

- EFFETTIVAMENTE svolte nella settimana di riferimento

- svolte ABITUALMENTE

ATTENZIONE: se le ore effettive sono uguali alle ore abituali passare al q. 11.3

11.2 - Motivo per cui le ore effettive sono diverse dalle ore abituali

Le ore effettive sono superiori alle ore abituali:

- Orario di lavoro variabile 01
- Altri motivi 02

Le ore effettive sono inferiori alle ore abituali:

- Cattivo tempo 03
- Ridotta attività economica dell'azienda per motivi tecnici od economici 04
- Conflitti di lavoro 05
- Frequenza di corsi scolastici o di formazione professionale 06
- Orario di lavoro variabile 07
- Malattia, infortunio, inabilità al lavoro 08
- Motivi personali o familiari (compresa la maternità) 09
- Ferie annuali 10
- Festività infrasettimanali 11
- Inizio dell'attività nella settimana 12
- Cessazione dell'attività nella settimana 13
- Mancanza di occasioni di maggior lavoro, stasi stagionale, ecc. 14

11.3 - Posizione nella professione

- Imprenditore 1
- Libero professionista 2
- Lavoratore in proprio 3
- Coadiuvante 4
- Dirigente 5
- Impiegato o intermedio 6
- Operaio, subalterno e assimilati 7
- Apprendista 8
- Lavorante a domicilio per conto d'impresae 9

11.4 - Branca di attività economica

- Agricoltura, foreste, caccia e pesca 01
- Energia ed acqua 02
- Industria chimica, estrazione e trasformazione di minerali non energetici e prodotti derivati 03
- Trasformazione dei metalli, meccanica di precisione 04
- Officine e botteghe di riparazione di beni di consumo (auto, calzature, elettrodomestici, ecc.) 05
- Altre industrie manifatturiere 06
- Costruzioni ed installazione impianti 07
- Commercio, alberghi e pubblici esercizi 08
- Trasporti e comunicazioni (ferrovie, poste, ecc.) 09
- Credito, assicurazioni, servizi prestati alle imprese 10
- Pubblica amministrazione (ministeri, ecc.) forze armate, previdenza 11
- Altri servizi (scuole, ospedali, ecc.) 12

11.5 - Tempi di lavoro

- L'attività è esercitata a tempo pieno 1

L'attività è esercitata a tempo parziale per uno dei seguenti motivi:

- frequenta corsi scolastici o di formazione professionale 2
- malattia o invalidità 3
- non ha potuto trovare un lavoro a tempo pieno 4
- non desidera un lavoro a tempo pieno 5
- altri motivi 6

11.6 - Carattere permanente o meno dell'occupazione

- Ha un'occupazione permanente 1

Ha un'occupazione temporanea perchè:

- il contratto di lavoro riguarda un periodo di formazione (apprendistato, tirocinio, assistente di ricerca, ecc.) 2
- non ha potuto trovare un lavoro permanente 3
- non desidera un lavoro permanente 4
- altri motivi 5

12 - EVENTUALE SECONDA ATTIVITÀ LAVORATIVA

Oltre l'attività principale, svolge altri lavori, anche in un diverso periodo dell'anno?

- Sì, nella settimana di riferimento 2
- Sì, in un diverso periodo dell'anno 3
- No 1

- Indicare le ore di lavoro svolte

13 - PRECEDENTI LAVORATIVI

RISPONDERE SOLO PER LE PERSONE CHE SI SONO DICHIARATE NON OCCUPATE (q. 10.1 = da 2 a 9) E CHE NELLA SETTIMANA DI RIFERIMENTO NON HANNO EFFETTUATO ORE DI LAVORO (q. 10.2 = 2)

PER TUTTI GLI ALTRI PASSARE AL q. 14

13.1 - Ha mai lavorato in passato?

- Sì 1
- NO 2

→ passare al q. 13.2 → passare al q. 14

13.2 - Da quanti mesi ha lasciato l'ultima occupazione?

- Indicare il numero dei mesi su due cifre anteponendo uno zero se occorre (per più di 35 mesi indicare sempre 36)

ATTENZIONE: per le persone che hanno lasciato l'occupazione da meno di 36 mesi (q. 13.2 = da 01 a 35) passare al q. 13.3
Per gli altri passare al q. 14

13.3 - Motivo per cui ha lasciato l'occupazione

- Licenziamento 1
- Fine di un lavoro a tempo determinato 2
- Dimissioni o cessazione di attività in proprio 3
- Pensionamento anticipato per motivi economici 4
- Ritiro dal lavoro per motivi di salute o maternità 5
- Pensionamento per raggiunti limiti di età o per altri motivi diversi da quelli economici o di salute 6
- Servizio di leva 7

13.4 - Informazioni sull'ultima occupazione posseduta

13.4.1 - POSIZIONE NELLA PROFESSIONE

- Usare i codici indicati al q. 11.3

13.4.2 - BRANCA DI ATTIVITÀ ECONOMICA

- Usare i codici indicati al q. 11.4

barrare così il quadratino che fa al caso

LE PERSONE DI 14 ANNI O PIÙ

RISPONDERE NUOVAMENTE PER TUTTE LE PERSONE DI 14 ANNI O PIÙ

Qualunque sia la sua condizione ed il motivo, lei è iscritto presso un ufficio pubblico di collocamento?

- SI 1
- NO 2

14 - RICERCA DI LAVORO

14.1 - Cerca attivamente un lavoro?

- SI, cerca un lavoro alle dipendenze 01
- SI, ha già un'occupazione ma teme di perderla 02
- SI, ha già un'occupazione ma è temporanea 03
- SI, ha già un'occupazione ma cerca un secondo lavoro 04
- SI, ha già un'occupazione ma aspira a un lavoro migliore 05
- SI, ha già un'occupazione ma cerca un altro lavoro per altri motivi 06
- Inizierà tra breve un lavoro alle dipendenze (posto già trovato, ma non occupato) 07
- Inizierà un lavoro in proprio in epoca successiva all'indagine ed ha già predisposto i mezzi per esercitarlo 08
- Intende esercitare un lavoro in proprio ma non ha ancora predisposto i mezzi per esercitarlo 09
- NO, ma potrebbe lavorare a particolari condizioni 10
- NO, non ha possibilità o interesse a lavorare 11
- NO, ha già un lavoro e non ne cerca un altro 12

ATTENZIONE: in relazione alle risposte date:
 - per chi ha barrato i codici da 01 a 09 passare al q. 14.2
 - per chi ha barrato i codici 10 o 11 passare al q. 14.8
 - per chi ha barrato il codice 12 passare al q. 15

14.2 - Come dovrebbe essere l'occupazione ricercata?

- Indipendente 1
- Dipendente esclusivamente a tempo pieno 2
- Dipendente esclusivamente a tempo parziale 3
- Dipendente preferibilmente a tempo pieno 4
- Dipendente preferibilmente a tempo parziale 5
- Senza preferenze 6

14.3 - Qual era la sua condizione al momento in cui ha cominciato a cercare un lavoro?

- Occupato 1
- Frequentava corsi scolastici o di formazione professionale 2
- Era in servizio di leva 3
- Era casalinga 4
- Era in altra condizione (es. ritirato dal lavoro) 5

14.4 - Da quanti mesi è alla ricerca dell'occupazione?

- Indicare il numero dei mesi su due cifre anteposto uno zero se occorre

14.5 - Sarebbe immediatamente disponibile per lavorare?
(Per immediatamente s'intende entro due settimane)

- SI 1
- NO, non può lasciare subito l'attuale occupazione 2
- NO, deve terminare gli studi 3
- NO, deve completare il servizio di leva 4
- NO, per ragioni personali o familiari (maternità, ecc.) 5
- NO, per malattia o invalidità 6
- NO, per altri motivi 7

14.6 - Quali azioni concrete di ricerca ha compiuto?

N.B. - Barrare i codici corrispondenti a TUTTE le azioni compiute

- Iscrizione presso un ufficio pubblico di collocamento:
 - con indennità di disoccupazione 01
 - senza indennità di disoccupazione 02
- Iscrizione presso un ufficio privato di collocamento 03
- Vista personale a possibili datori di lavoro 04
- Segnalazione a datori di lavoro da parte di amici o di conoscenti 05
- Invio a datori di lavoro di domanda scritta di assunzione 06
- Partecipazione a concorsi nel settore pubblico 07
- Inserzioni sui giornali per richieste di lavoro 08
- Risposta a offerte di lavoro pubblicate sui giornali 09
- Azioni concrete di ricerca non ancora iniziate 10
- Altre azioni di ricerca (specificare) 11

14.7 - Quando ha compiuto l'ultima azione di ricerca?

- Negli ultimi trenta giorni 1
- Da uno a sei mesi fa 2
- Oltre sei mesi fa 3
- Non ha ancora iniziato la ricerca 4

14.8 - Per quale motivo non cerca lavoro?

(Rispondere per chi ha barrato i codici 10 o 11 al q. 14.1)

N.B. - Il rilevatore non legga le cause elencate, ma ascolti le motivazioni dell'intervistato e barri il codice che fa al caso. Se l'intervistato indica più di un motivo faccia riferimento al motivo prevalente.

- Motivi personali o familiari (maternità, assistenza a figli o altri parenti, altri obblighi familiari) 1
- Motivi di studio 2
- Ritiro dal lavoro per età 3
- Motivi di salute, invalidità o altro impedimento fisico 4
- Assenza di bisogno 5
- Vana ricerca di un lavoro in passato 6
- Convinzione di non disporre di sufficiente preparazione professionale o di non poter trovare un lavoro adatto alle proprie possibilità 7
- È considerato troppo giovane o troppo vecchio dai datori di lavoro 8
- Servizio di leva 9
- Non sa 0

15 - ISTRUZIONE E FORMAZIONE PROFESSIONALE

15.1 - Nelle ultime quattro settimane ha seguito un corso scolastico o di formazione professionale?

- SI 1 (passare ai q. 15.2 e 15.3)
- NO 2 (passare al q. 16)

15.2 - Quale corso?

- Corso scolastico:
- Scuola media inferiore 1
 - Ginnasio, liceo classico, scientifico, linguistico 2 (Passare al q. 16)
 - Altri corsi di istruzione secondaria superiore (istituti tecnici, magistrali, ecc.) 3
 - Università 4
- Corso di formazione professionale:
- Esclusivamente in azienda o amministrazione 5
 - Parte in azienda o amministrazione e parte in scuola o università:
 - come apprendista 6
 - in altra posizione 7
 - Altri tipi di formazione professionale 8

15.3 - Qual era l'obiettivo del corso?

(Solo per chi ha i codici da 3 a 8 al q. 15.2)

- Formazione professionale o qualificazione per un primo lavoro 1
- Perfezionamento della formazione già acquisita 2
- Nuova formazione diversa da quella già acquisita 3
- Altri scopi (specificare) 4

16 - CHI HA RISPOSTO AI QUESITI?

- L'interessato 1
- Un altro membro della famiglia 2

ISTRUZIONI PER LA COMPILAZIONE DEL PRESENTE MODELLO

SE LA FAMIGLIA HA PIÙ DI QUATTRO COMPONENTI DI 14 ANNI E OLTRE, PER RISPONDERE AI QUESITI DELLE NOTIZIE INTEGRATIVE UTILIZZARE GLI APPOSITI FOGLI AGGIUNTIVI

AVVERTENZA: Il numero generale progressivo (da 0001 al numero complessivo dei modelli compilati dal Comune) di cui alla prima pagina del modello va assegnato dopo che i modelli sono stati ordinati come segue: a) SECONDO IL NUMERO CRESCENTE DI AREA a partire da 01; b) NELL'AMBITO DI CIASCUNA AREA, secondo il numero crescente di sezione a partire dalla prima per finire alla quarta; c) NELL'AMBITO DI CIASCUNA SEZIONE, secondo il numero crescente di famiglia a partire da 01 a per finire all'ultima famiglia appartenente alla sezione considerata.

UNITÀ DI RIVELAZIONE

L'unità di rivelazione è la famiglia quale viene definita dal vigente regolamento anagrafico.

Nel caso che nella stessa abitazione coabitino più famiglie, la rivelazione deve essere limitata a quella indicata nel modello ISTAT/P/48.

NORME PARTICOLARI PER LA COMPILAZIONE DEL MODELLO

I - NOTIZIE DA CHIEDERE A TUTTE LE PERSONE DELLA FAMIGLIA

Quesiti 5, 6 e 7 - *motivo, durata dell'assenza e località*: deve essere considerato assente dal Comune di residenza chi è stato assente per tutti i giorni della settimana di riferimento. Pertanto sarà considerato presente chi è stato assente solo per una parte della predetta settimana.

Si considerano emigrati all'estero coloro che per qualsiasi motivo hanno fissato la loro dimora abituale all'estero. Per gli emigrati vanno compilati soltanto i q. da 2 a 9. Si considerano abitanti di fatto in altro Comune coloro che, pur risultando ancora iscritti all'anagrafe del Comune di rivelazione, hanno stabilito la loro dimora abituale in altro Comune italiano.

Le famiglie i cui componenti sono assenti dal Comune devono essere sostituite; fanno eccezione le famiglie completamente emigrate all'estero per le quali l'ufficio responsabile compilerà i quesiti da 2 a 9 del presente modello sulla scorta delle notizie desumibili dai fogli di famiglia anagrafici (cfr. modello ISTAT/P/51).

Per le persone assenti da più di 24 mesi, l'Ufficiale di anagrafe dovrà accertare se sono ancora iscritte in anagrafe. Le persone che non risultano iscritte dovranno essere depennate dal presente modello.

Quesito 8 - *titolo di studio*: indicare il più alto titolo di studio conseguito. Se ad esempio, una persona ha studiato fino alla 4ª elementare, indicare 2 (nessun titolo); se ha studiato fino al 2º liceo, indicare 4 (licenza media inferiore). Per i bambini fino a 10 anni, indicare sempre 2.

II - NOTIZIE DA CHIEDERE A TUTTE LE PERSONE DI 14 ANNI O PIÙ

Quesito 9 - *stato civile*: per già coniugato s'intende la persona che ha ottenuto lo scioglimento del matrimonio ai sensi della legge 1º dicembre 1970, n. 898.

Quesito 10.1 - *condizione*:

cod. 1 (occupato): chi possiede un'occupazione in proprio o alle dipendenze da cui trae un profitto o una retribuzione (utile, onorario, stipendio, salario); chi collabora con un familiare che svolge un'attività lavorativa in conto proprio senza avere un regolare contratto di lavoro (coadiuvante);

cod. 2 (in cerca di nuova occupazione): chi ha perduto una precedente occupazione alle dipendenze, è alla ricerca attiva di una nuova occupazione ed è in grado di accettarla se gli viene offerta;

cod. 3 (in cerca di prima occupazione): chi non ha mai esercitato un'attività lavorativa o ha cessato un'attività in proprio, o ha smesso di lavorare volontariamente per un certo periodo di tempo (almeno un anno), è alla ricerca attiva di un'occupazione ed è in grado di accettarla se gli viene offerta;

cod. 4 (servizio di leva): chi assolve gli obblighi di leva;

cod. 5 (casalinga): chi si dedica prevalentemente alle faccende domestiche;

cod. 6 (studente): chi si dedica prevalentemente allo studio;

cod. 7 (inabile al lavoro): chi è fisicamente impossibilitato a svolgere un'attività lavorativa;

cod. 8 (ritirato dal lavoro): chi ha cessato un'attività lavorativa per raggiunti limiti di età, invalidità, o altra causa. La figura del ritirato dal lavoro non coincide necessariamente con quella del pensionato in quanto non sempre il ritirato dal lavoro gode di una pensione;

cod. 9 (altra condizione): chi si trova in condizione diversa da quelle sopraelencate (ad es.: benestante, detenuto, ecc.).

Quesito 11 - *attività lavorativa principale o unica*: l'attività principale è quella da cui l'intervistato ricava la maggior parte delle risorse; in caso di dubbio, per stabilire quale sia da considerarsi attività principale, non fare riferimento solo al guadagno, ma valutare ogni altro elemento quale: continuità e stabilità del lavoro, maturazione del trattamento di quiescenza, ecc.

Quesito 11.1 - *ore di lavoro*: per le persone aventi più attività lavorative fare riferimento all'attività principale;

ore effettive: indicare 00 nei seguenti casi:

- occupati che per qualsiasi ragione non hanno lavorato nella settimana di riferimento;
- persone che nella settimana di riferimento erano assenti dal Comune (cod. 1, 2, 3 al q. 5);

ore di lavoro prestate abitualmente: indicare l'insieme delle ore di lavoro ordinario e fuori dell'ordinario normalmente prestate nel corso della settimana lavorativa. Per le persone che non possono fornire la risposta perché il numero delle ore prestate varia considerevolmente da una settimana all'altra o da un mese all'altro indicare 00 e passare al q. 11.3. Per i cassalintegrati indicare l'orario abituale dell'unità locale cui sono addetti.

Quesito 11.3 - *posizione nella professione*:

cod. 1 (imprenditore): che gestisce in proprio un'azienda agricola, industriale o commerciale nella quale non impiega l'opera manuale propria o di familiari, ma quella del dipendente;

cod. 2 (libero professionista): chi esercita in conto proprio una professione o arte liberale (avvocato, medico, notaio ecc.). Tutti i liberi professionisti al q. 11.4 vanno classificati nella branca 12;

cod. 3 (lavoratore in proprio): chi gestisce un'azienda agricola, una piccola azienda industriale, una bottega artigiana, un negozio o un esercizio pubblico partecipandovi col proprio lavoro manuale; chi lavora nel proprio domicilio direttamente per conto di consumatori e non su commissione di imprese;

cod. 4 (coadiuvante): chi collabora con un familiare che svolge un'attività lavorativa in conto proprio, senza avere un rapporto di lavoro regolato da contratto;

cod. 5 (dirigente): chi esercita contro retribuzione, una funzione direttiva (funzionari della pubblica amministrazione con qualifica da direttore di sezione in poli, professori universitari, presidi, militari con grado da maggiore in poi);

cod. 6 (impiegato o intermedio): chi esercita, contro retribuzione, una funzione di concetto o esecutiva; chi esercita, contro retribuzione, una funzione esecutiva intermedia tra quella degli impiegati e quella degli operai specializzati (marcatempo, capo officina, capomastro e simili, militari da sergente a capitano);

cod. 7 (operaio, subalterno e assimilati): chi presta, contro retribuzione, un lavoro manuale; sono compresi uscieri, soldati e graduati di carriera delle FF.AA. (fino a caporal maggiore) e corpi similari; vigili urbani, addetti ai servizi domestici, ecc.;

cod. 8 (apprendista): chi esercita, contro retribuzione, un'attività lavorativa per l'apprendimento di una professione e il successivo conseguimento di una qualifica;

cod. 9 (lavoratore a domicilio): chi lavora nel proprio domicilio esclusivamente o prevalentemente su commissione di imprese e non direttamente per conto di consumatori.

Quesito 11.4 - *branca di attività economica*: indicare la branca nella quale rientra l'attività economica prevalente dell'unità locale (stabilimento, cantiere, negozio, bottega, esercizio pubblico, ufficio, ecc.) presso la quale l'intervistato esercita la sua professione.

cod. 01 (agricoltura, foreste, caccia e pesca):

- Aziende agrarie, forestali, di noleggio macchine agricole con operatore;
- Aziende di trasformazione annesse ad aziende agricole che lavorano esclusivamente o prevalentemente prodotti propri;
- Enti economici per l'agricoltura (Consorzi agrari provinciali, ecc.).

cod. 02 (energia e acqua):

- Pozzi per l'estrazione di petrolio, metano e simili;
- Miniere di carbon fossile e lignite;
- Raffinerie di petrolio, cokerie, stabilimenti per la lavorazione di oli minerali, lubrificanti e affini;
- Aziende di produzione e distribuzione di energia elettrica;
- Officine del gas;
- Acquedotti.

cod. 03 (estrazione e trasformazione di minerali non energetici e prodotti derivati, industria chimica):

- Miniere di minerali di ferro, rame, zinco ecc.; cave di ogni genere, saline, torbiere;
- Fonderie, acciaierie, trafilerie ed altri stabilimenti per la lavorazione del ferro e dei minerali non ferrosi (rame, alluminio, piombo, argento, ecc.);
- Stabilimenti per la lavorazione della pietra, del marmo, ecc.; stabilimenti di ceramica e vetro; forni di gesso e laterizi, cementifici;
- Stabilimenti per la produzione di prodotti chimici, farmaceutici, detersivi e cosmetici, fibre chimiche e sintetiche e cellulosa.

cod. 04 (industrie di trasformazione dei metalli e meccanica di precisione):

- Fonderie di 2^a fusione, officine e stabilimenti per la costruzione di carpenteria metallica, mobili metallici, forni, caldaie e macchine di ogni genere; minuteria metallica, stoviglie e vasellame;
- Stabilimenti di meccanica di precisione ed affini;
- Stabilimenti per la costruzione di autoveicoli e di mezzi di trasporto terrestri, marittimi ed aerei.

cod. 05 (officine e botteghe di riparazione di beni di consumo):

- Officine per la riparazione di autoveicoli, motocicli, biciclette, ecc.; botteghe per la riparazione di calzature, oggetti di cuoio, ecc.; laboratori per la riparazione di orologi, elettrodomestici ed altri beni di consumo.

cod. 06 (altre industrie manifatturiere):

- Stabilimenti o laboratori per la produzione di generi alimentari, tessuti, calzature, generi di abbigliamento; oggetti di pelle e cuoio; mobilio ed altri oggetti in legno; gomma ed oggetti in gomma; carta e cartone; materie plastiche e manufatti in plastica; strumenti musicali, giocattoli, ecc.; tipografie e letterie.

codice 07 (costruzioni ed installazione di impianti):

- Cantieri di costruzioni edili, di demolizione e di lavori stradali;
- Ditte di installazione di impianti di riscaldamento, gas, illuminazione, linee di comunicazione, ecc.

cod. 08 (commercio, alberghi e pubblici esercizi):

- Magazzini per la vendita all'ingrosso, negozi, edicole, chioschi, rivendite e botteghe per la vendita al dettaglio; ambulanti;
- Aziende di importazione ed esportazione;
- Farmacie, profumerie e tabaccherie;
- Distributori di carburanti (se stazioni di servizio vanno nella branca trasporti e comunicazioni);
- Alberghi, pensioni, locande, motels, rifugi, campeggi;
- Ristoranti, trattorie, rosticcerie, tavole calde, pizzerie, bar, caffè, bottiglierie, latterie, ecc.;
- Imprese di recupero di rottami di ferro, di stracci, di carta da macero e di materiali vari di recupero.

cod. 09 (trasporti e comunicazioni):

- Organi delle Ferrovie dello Stato o in concessione (direzioni centrali o compartimentali, stazioni);
- Imprese di trasporto aereo, marittimo e terrestre (comprese quelle di autoleggio con autista e le stazioni di servizio);
- Aeroporti e porti civili;
- Agenzie di viaggio e turismo;
- Aziende ausiliarie: pulizia stazioni, facchinaggio, spedizione, magazzinaggio e deposito;
- Organi delle Poste e Telegrafi (direzioni centrali o provinciali, uffici postali); aziende telefoniche.

cod. 10 (credito ed assicurazione, servizi prestati alle imprese, noleggio senza personale e locazione):

- Banche ed agenzie bancarie; monti di pegno; agenzie di cambio;
- Compagnie ed agenzie di assicurazione;
- Esattorie di imposte dirette;
- Agenzie immobiliari, di consulenza legale, di contabilità, di consulenza fiscale e di revisione dei conti, di servizi tecnici, di pubblicità, e di altri servizi prestati alle imprese;
- Agenzie di noleggio di macchinari ed attrezzature senza operatore: per l'agricoltura, per l'edilizia ed i lavori pubblici, contabili e da ufficio;
- Imprese di noleggio di autoveicoli stradali e di altri mezzi di trasporto senza autista;
- Ditte di noleggio di indumenti, di articoli per la casa, di altri beni di consumo e di altri beni mobili senza personale fisso;
- Imprese per la locazione di terreni e di fabbricati di proprietà.

cod. 11 (pubblica amministrazione, forze armate, istituti di assistenza e previdenza sociale):

- Camera dei Deputati, Senato, Ministeri, Consiglio di Stato, Corte dei Conti, Avvocatura dello Stato, Organi periferici dello Stato (Prefetture, Questure, Commissariati, Tribunali, Preture, Carceri, Uffici del registro, del catasto, del tesoro ecc.); Amministrazioni locali (Regioni, Provincie, Comuni);
- Accademie e scuole militari, Distretti, Comandi e Reparti militari (compresi i Vigili del fuoco e Guardie forestali);
- Unità amministrative di I.N.P.S., I.N.A.I.L., S.A.U.B. e di altri enti di previdenza e assistenza sociale;
- Enti pubblici di ricerca e con finalità economiche (ISTAT, C.N.R., Cassa per il Mezzogiorno, A.C.I., Camere di Commercio, ecc.) e di assistenza e beneficenza (C.R.I., ecc.).

cod. 12 (altri servizi, attività sociali varie, enti stranieri, istituzioni religiose e organizzazioni internazionali):

- Scuole di ogni ordine e grado, pubbliche e private compresi collegi, convitti e seminari;
- Biblioteche, musei, gallerie, enti culturali;
- Ospedali, cliniche, sanatori, consultori, gabinetti, ambulatori sanitari pubblici e privati;
- Stabilimenti di cure termali;
- Saloni di parrucchiere e barbieri, istituti di bellezza, alberghi diurni;
- Lavanderie, tintorie, imprese di pulizia e disinfezione, nettezza urbana;
- Pompe funebri;
- Studi fono-foto-cinematografici, sale cinematografiche, teatri, RAI-TV, luna-park;
- C.O.N.I., Lega navale, circoli e associazioni sportive ricreative;
- Sindacati, partiti politici, camere del lavoro, ordini professionali;
- Servizi domestici (cuoco, cameriere, collaboratrice domestica, ecc.);
- Curie vescovili, parrocchie, conventi, altre istituzioni religiose;
- Rappresentanze diplomatiche estere;
- Accademie, uffici commerciali, turistici e culturali esteri;
- Organizzazioni internazionali (N.A.T.O., B.I.T., F.A.O., U.N.E.S.C.O., ecc.).

ATTENZIONE: si specifica qui di seguito la branca di attività economica in cui vanno classificate alcune professioni di più difficile codificazione:	
- insegnante, professore, bidello, personale scolastico	12
- ferroviere, tranviere, altri dipendenti dei pubblici trasporti	09
- cantoniere stradale e assimilati	07
- portalettere e altri dipendenti degli uffici delle PP.TT.	09
- netturbino	12
- membro di equipaggio mercantile in navigazione	09

Quesito 11.5 - *orario di lavoro:* la distinzione tra lavoro a tempo pieno e a tempo parziale viene effettuata sulla base della risposta fornita spontaneamente dall'intervistato. Si ha tempo parziale quanto l'intervistato, in base ad un accordo con il datore di lavoro, presta un orario inferiore a quello normalmente svolto nell'ambiente di lavoro in cui opera. Anche un lavoratore indipendente può lavorare a tempo parziale, es.: un negoziante che sta nel suo negozio solo la mattina o solo il pomeriggio.

Quesito 11.6 - *carattere permanente o meno dell'occupazione:* un'occupazione viene considerata temporanea se tra il lavoratore e il datore di lavoro si è convenuto che il rapporto di lavoro avrà termine al compimento di determinate condizioni oggettive quali ad esempio la scadenza di una data determinata, il compimento di un certo lavoro o il ritorno di un dipendente temporaneamente sostituito. Nel caso di un contratto di lavoro a termine, le relative condizioni sono in genere menzionate nel contratto stesso. In questo gruppo rientrano: a) i lavoratori con un'occupazione stagionale, occasionale o saltuaria; b) le persone con contratti specifici di formazione professionale. Se non esistono criteri oggettivi per la cessazione di un'occupazione o di un contratto di lavoro, l'occupazione dovrà essere considerata come permanente.

Quesito 13.3 - *motivo per cui ha lasciato l'occupazione:* il codice 4 va barrato per le persone che si sono ritirate dal lavoro usufruendo di incentivi e facilitazioni economiche previste da disposizioni legislative o da accordi tra le parti sociali (esodo volontario, prepensionamento, sfollamento, ecc.).

ATTENZIONE: il quesito senza numero che precede il quesito 14 va posto a tutte le persone di 14 anni e più, e non soltanto a chi dichiara di cercare lavoro.	
---	--

Quesito 15 - *Istruzione e formazione professionale:* sono da prendere in considerazione solo le persone che frequentano corsi di istruzione scolastici o corsi di formazione professionali riguardanti l'attività lavorativa attuale od un'altra da svolgere in futuro. Sono pertanto esclusi i corsi non specificamente connessi ad un'attività lavorativa seguiti per cultura personale.

ANNOTAZIONI DELL'INTERVISTATORE

QUESITO 4 - DATA DI NASCITA

Codici dei mesi

gennaio	01	luglio	07
febbraio	02	agosto	08
marzo	03	settembre	09
aprile	04	ottobre	10
maggio	05	novembre	11
giugno	06	dicembre	12

QUESITO 7 - NUMERI DI CODICE DELLE LOCALITÀ (PROVINCIE E STATI ESTERI) DOVE SI TROVA L'ASSENTE

PROVINCIE															
Agrigento 084	Avellino 064	Brescia 017	Catanzaro 079	Ferrara 038	Grosseto 053	Livorno 049	Milano 015	Alessandria 006	Bari 072	Brindisi 074	Chieti 069	Firenze 048	Imperia 008	Lucca 046	Modena 036
Ancona 042	Belluno 025	Cagliari 092	Como 013	Foggia 071	Isernia 094	Macerata 043	Napoli 063	Aosta 007	Benevento 062	Caltanissetta 085	Cosenza 078	Forlì 040	L'Aquila 066	Mantova 020	Novara 003
Arezzo 051	Bergamo 016	Campobasso 070	Cremona 019	Frosinone 060	La Spezia 011	Massa Carr. 045	Nuoro 091	Ascoli Piceno 044	Bologna 037	Caserta 061	Cuneo 004	Genova 010	Latina 059	Matera 077	Oristano 095
Asti 005	Bolzano 021	Catania 087	Enna 086	Gorizia 031	Lecce 075	Messina 083	Padova 028								

PROVINCIE																	
Palermo 082	Pisa 050	Reggio Emil. 035	Siena 052	Trapani 081	Vercelli 002	Parma 034	Pistoia 047	Rieti 057	Siracusa 089	Trento 022	Verona 023	Pavia 018	Pordenone 093	Roma 058	Sondrio 014	Treviso 026	Vicenza 024
Perugia 054	Potenza 076	Rovigo 029	Taranto 073	Trieste 032	Viterbo 056	Pesaro 041	Ragusa 088	Salerno 065	Teramo 067	Udine 030		Pescara 068	Ravenna 039	Sassari 090	Terni 055	Varese 012	
Piacenza 033	Reggio Cal. 080	Savona 009	Torino 001	Venezia 027													

STATI ESTERI	
Francia	200
Germania	201
Regno Unito	202
Altri Paesi CEE	203
Svizzera	204
Altri Paesi europei	205
Australia	206
Canada	207
Stati Uniti	208
Altri Paesi extra-europ.	209

PRINCIPALI PUBBLICAZIONI ISTAT

PUBBLICAZIONI MENSILI E TRIMESTRALI (1)

BOLLETTINO MENSILE DI STATISTICA

La più completa ed autorevole raccolta di dati congiunturali concernenti l'evoluzione dei fenomeni demografici, sociali, economici e finanziari.

Abbonamento annuo L. 77.000 (Estero L. 95.000) Ogni fascicolo L. 9.000

INDICATORI MENSILI

Forniscono dati riassuntivi e tempestivi sull'andamento mensile dei principali fenomeni interessanti la vita nazionale.

Abbonamento annuo L. 20.000 (Estero L. 27.000) Ogni fascicolo L. 2.500

NOTIZIARIO ISTAT

Fornisce i primi risultati delle rilevazioni ed elaborazioni statistiche riguardanti l'attività produttiva, i prezzi, il commercio interno, gli scambi internazionali come pure lo stato ed il movimento della popolazione e le sue caratteristiche sociali e sanitarie.

I dati, esposti in grafici e tabelle, sono accompagnati da commenti, illustrazioni e note interpretative. Serie 1 - Statistiche demografiche e sociali; abbonamento annuo L. 15.000 (Estero L. 22.000) una copia L. 1.000.

Serie 2 - Statistiche dell'attività produttiva; abbonamento annuo L. 48.000 (Estero L. 66.000) una copia L. 1.000.

Serie 3 - Statistiche del lavoro, delle retribuzioni e dei prezzi; abbonamento annuo L. 17.000 (Estero L. 22.000) una copia L. 1.000.

Serie 4 - Argomenti vari; abbonamento annuo L. 9.000 (Estero L. 13.000) una copia L. 1.000. Tutte le serie: abbonamento annuo L. 83.000 (Estero L. 117.000)

INDICATORI TRIMESTRALI

Conti economici trimestrali

Abbonamento annuo L. 8.000 (Estero L. 10.000) Ogni fascicolo L. 2.500

STATISTICA DEL COMMERCIO CON L'ESTERO

Documentazione statistica ufficiale, a periodicità trimestrale, sul commercio dell'Italia con l'estero; fornisce, per tutte le merci comprese nella classificazione merceologica della tariffa dei dazi doganali, l'andamento delle importazioni e delle esportazioni da e per i principali Paesi.

Abbonamento annuo L. 66.000 (Estero L. 88.000) Ogni fascicolo L. 19.950

Abbonamento annuo cumulativo a tutti i periodici, compresa la «Statistica del commercio con l'estero»: L. 226.000 (Estero L. 294.000); esclusa la «Statistica del commercio con l'estero»: L. 152.000 (Estero L. 199.000).

Gli abbonamenti decorrono dal 1° gennaio anche se sottoscritti nel corso dell'anno. In tal caso l'abbonato riceverà i numeri dell'annata già pubblicati. L'abbonato ai periodici ISTAT ha diritto a ricevere gratuitamente i fascicoli non pervenutigli soltanto se ne segnalerà il mancato arrivo entro 10 giorni dal ricevimento del fascicolo successivo. Decorso tale termine, si spediscono solo contro rimessa dell'importo. Le variazioni di indirizzo devono essere segnalate dall'abbonato per iscritto. Nel sottoscrivere l'abbonamento cumulativo, gli interessati possono chiedere che l'ISTAT provveda, senza ulteriori richieste, all'invio di tutte le pubblicazioni non periodiche non appena liberate dalle stampe, contro assegno o con emissione di fattura, con lo sconto del 30%. Le singole pubblicazioni possono essere richieste direttamente all'Istituto centrale di statistica (Via Cesare Balbo, 16 - 00100 Roma) versando il relativo importo, maggiorato del 10% per spese di spedizione, sul c/c postale n. 619007.

(1) I prezzi dei singoli fascicoli ed i relativi canoni di abbonamento sono riferiti all'anno 1988.

PUBBLICAZIONI ANNUALI

ANNUARIO STATISTICO ITALIANO - Edizione 1987 L. 32.000

Sintetizza i risultati delle rilevazioni ed elaborazioni statistiche di maggior interesse nazionale.

COMPENDIO STATISTICO ITALIANO - Edizione 1987 L. 14.000

Sintetizza in semplici tabelle numeriche di facile lettura ed attraverso appropriate note illustrative e rappresentazioni grafiche, i dati fondamentali della vita economica, demografica e sociale e fornisce un quadro panoramico della corrispondente situazione degli altri principali Paesi del mondo.

I CONTI DEGLI ITALIANI - Volume 21, edizione 1987 L. 10.000

Illustra in forma divulgativa i principali aspetti quantitativi dell'economia italiana.

ANNUARIO DI STATISTICHE DEMOGRAFICHE

Vol. 33, ed. 1984, Tomo I Parte prima - Movimento e calcolo della popolazione dei comuni secondo gli atti anagrafici - Anno 1984 L. 11.000

Parte seconda - Iscrizioni e cancellazioni anagrafiche - Anno 1983 - Espatriati e rimpatriati - Anno 1984 L. 9.000

STATISTICHE DEMOGRAFICHE

Vol. 31, ed. 1986, Tomo 2 - Movimento naturale della popolazione presente secondo gli atti dello stato civile - Anno 1981 L. 25.000.

Raccolta di tutti i dati sulla dinamica demografica italiana, sia naturale che migratoria, nonché dei dati sintetici sul movimento annuale della popolazione residente anagrafica comunale e sul suo ammontare.

Vol. 34, ed. 1987, Tomo I Parte seconda - Iscrizioni e cancellazioni anagrafiche - Anno 1984 - Espatriati e rimpatriati - Anno 1985 - L. 9.500.

Vol. 35, ed. 1987, Tomo I Parte prima - Movimento e calcolo della popolazione dei comuni secondo gli atti anagrafici - Anno 1986 L. 11.500.

STATISTICHE SANITARIE - Vol. 27, edizione 1986 L. 25.000

Riunisce le statistiche sulle cause di morte e di nati/mortalità, sulle strutture e sull'attività degli istituti di cura, sulle malattie infettive e diffuse soggette a denuncia obbligatoria e sugli aborti.

STATISTICHE DELLA PREVIDENZA, DELLA SANITÀ E DELL'ASSISTENZA SOCIALE - Volume 25, edizione 1987 L. 11.500.

Pubblicazione nella quale vengono illustrate alcune forme di attività svolte dai vari istituti nel settore della previdenza sociale, i conti economici delle unità sanitarie locali e degli istituti ospedalieri pubblici, nonché i principali aspetti dell'assistenza sociale.

STATISTICHE DELL'ISTRUZIONE - Vol. 37, edizione 1986

Tomo 1 - Dati analitici: nazionali, regionali e provinciali L. 14.000.

Tomo 2 - Dati riassuntivi comunali L. 11.000.

Quadro statistico completo ed aggiornato della situazione scolastica del Paese, attraverso dati sui vari rami d'insegnamento esaminati sotto i più interessanti aspetti dell'ordinamento degli studi e dei risultati conseguiti dagli iscritti.

STATISTICHE CULTURALI - Volume 27, edizione 1987 L. 12.600 (in corso di stampa)

Documentazione ufficiale completa sulle principali attività culturali concernenti, tra l'altro, la produzione libraria, la pubblicazione di riviste scientifiche, la stampa periodica e le biblioteche.

STATISTICHE GIUDIZIARIE - Volume 32, edizione 1987 (in preparazione)

Ampia documentazione statistica dell'attività giudiziaria nonché dei principali fenomeni in materia civile e penale nel campo della criminalità e degli Istituti di prevenzione e pena.

ANNUARIO DI STATISTICA AGRARIA - Volume XXXI, edizione 1984 L. 14.000

Riunisce i dati significativi dell'economia agricola italiana con particolare riguardo alle coltivazioni.

STATISTICHE FORESTALI - Volume 38, edizione 1987 L. 12.600 (in corso di stampa)

Fornisce un quadro completo sulla struttura delle foreste italiane e delle relative utilizzazioni legnose, unitamente ad alcuni aspetti economici.

ANNUARIO DI STATISTICHE METEOROLOGICHE - Volume XXIII, edizione 1983 L. 11.000

Raccoglie i dati relativi alle temperature, piovosità e altri fattori climatici rilevati da una rete di stazioni ed osservatori distribuiti nel territorio nazionale.

STATISTICHE DELLA ZOOTECNIA, PESCA E CACCIA - Volume 26, edizione 1987 (in preparazione)

Riporta i più recenti dati sulla consistenza e produttività degli allevamenti, sull'attività della pesca e su alcuni aspetti del settore venatorio.

STATISTICHE INDUSTRIALI - Volume 27, edizione 1987 L. 15.000

Nel suo genere, unica e veramente preziosa pubblicazione in cui sono organicamente raccolte tutte le informazioni statistiche fondamentali concernenti il complesso ed importante settore dell'industria.

STATISTICHE DELL'ATTIVITÀ EDILIZIA E DELLE OPERE PUBBLICHE - Volume 27, edizione 1987 L. 11.500

Statistica ufficiale dedicata esclusivamente al settore dell'attività edilizia e delle opere pubbliche effettuate dallo Stato e da Enti pubblici, nonché da privati con finanziamento parziale dello Stato.

STATISTICHE DEL COMMERCIO INTERNO - Volume 26, edizione 1986 L. 15.000

Fornisce i risultati delle rilevazioni correnti relativi al fenomeno della distribuzione. Vi figurano gli indici mensili delle vendite al minuto, nonché la più recente distribuzione per Comune delle licenze di esercizio.

STATISTICHE DELLA NAVIGAZIONE MARITTIMA - Volume 39, edizione 1987 (in preparazione)

Contiene i dati statistici sul movimento dei natanti e del relativo carico avvenuto nei porti marittimi e negli altri approdi autorizzati del territorio nazionale.

STATISTICA DEGLI INCIDENTI STRADALI - Volume 34, edizione 1987 L. 11.500.

La più completa ed aggiornata raccolta di dati su una materia di viva attualità.

STATISTICA ANNUALE DEL COMMERCIO CON L'ESTERO - Vol. 42, edizione 1987

Tomo 1 - Dati generali e riassuntivi L. 26.500 (in corso di stampa).

Tomo 2 - Merci per Capitoli merceologici e Paesi.

- Parte prima: da Cap. 1 a Cap. 24 L. 11.500
- Parte seconda: da Cap. 25 a Cap. 40 L. 11.500
- Parte terza: da Cap. 41 a Cap. 67 L. 15.000
- Parte quarta: da Cap. 68 a Cap. 83 L. 11.500
- Parte quinta: da Cap. 84 a Cap. 85 L. 17.000
- Parte sesta: da Cap. 86 a Cap. 100 L. 11.500

Riporta i dati definitivi sull'andamento delle importazioni e delle esportazioni con l'analisi completa del movimento per merci e per Paesi. Nel tomo primo è riportata, tra l'altro, un'ampia documentazione sul movimento delle merci nei depositi doganali e sul commercio di transito.

STATISTICHE DEI BILANCI DELLE AMMINISTRAZIONI REGIONALI, PROVINCIALI E COMUNALI - Volume XXVII, edizione 1982 L. 14.000

Espone i dati relativi ai bilanci delle Amministrazioni, tenendo conto dell'aspetto contabile, funzionale ed amministrativo dei documenti contabili. Per le Amministrazioni provinciali e comunali è stata dedicata particolare attenzione ai dati riguardanti i servizi sociali, i settori d'intervento nel campo economico ed il personale.

STATISTICHE DEL LAVORO - Volume 26, edizione 1986 L. 12.000.

Organica ed aggiornata documentazione statistica su tutti i principali aspetti del mondo del lavoro.

ANNUARIO DELLA CONTABILITÀ NAZIONALE - Volume 15, edizione 1987 L. 17.000 (in corso di stampa)
Contiene i dati sulla struttura e sulla evoluzione delle principali grandezze del sistema economico italiano.

PUBBLICAZIONI PLURIENNALI ED OCCASIONALI

ELEZIONI DELLA CAMERA DEI DEPUTATI DEL SENATO DELLA REPUBBLICA, 26 giugno 1983 - Dati sommari L. 4.000

ELEZIONI AMMINISTRATIVE, dal 1975 al 1980 L. 3.500

L'ATTREZZATURA ALBERGHIERA IN ITALIA al 1° gennaio 1973 L. 5.500

TAVOLE ATTUARIALI 1970-72 L. 8.000

IL VALORE DELLA LIRA DAL 1861 al 1982 L. 5.000

INDAGINE SULLA STRUTTURA DELLE AZIENDE AGRICOLE 1977 L. 6.500

2ª RILEVAZIONE NAZIONALE SULLO STATO DELL'EDILIZIA SCOLASTICA - 8 novembre 1976

Vol. I - Dati provinciali: Tomo 1 - Totale L. 10.000

Tomo 2 - Comuni capoluoghi L. 10.000

Vol. II - Dati comunali: Tomo 1 - Italia settentrionale L. 13.000

Tomo 2 - Italia centrale, meridionale e insulare L. 13.000

STATISTICHE SOCIALI - Vol II, 1981 L. 7.000

INDAGINE SU ALCUNE SPECIE DI ALBERI DA FRUTTO (MELO, PERO, PESCO, ARANCIO) - 1982 L. 13.000

RILEVAZIONE STATISTICA DEGLI ACQUEDOTTI E DELL'APPROVIGIONAMENTO IDRICO IN ITALIA - Situazione al 31-12-1975 L. 8.000

STATISTICHE AMBIENTALI - Vol. I, 1984 L. 9.000

INDAGINE SULLE STRUTTURE ED I COMPORTAMENTI FAMILIARI L. 16.000

POPOLAZIONE RESIDENTE E PRESENTE DEI COMUNI - Censimenti dal 1861 al 1981 L. 14.000

L'ITALIA DEI CENSIMENTI L. 10.000

STATISTICHE SULLA PUBBLICA AMMINISTRAZIONE - II ed. L. 18.000

SOMMARIO DI STATISTICHE STORICHE - 1926-1985 L. 35.000

CENSIMENTI

12° CENSIMENTO GENERALE DELLA POPOLAZIONE - 25 ottobre 1981

DATI SULLE CARATTERISTICHE STRUTTURALI DELLA POPOLAZIONE E DELLE ABITAZIONI - Campione al 2% dei fogli di famiglia - Dati provvisori L. 5.000

Vol. I - Primi risultati provinciali e comunali sulla popolazione e sulle abitazioni (dati provvisori) L. 6.500

Vol. II - Dati sulle caratteristiche strutturali della popolazione e delle abitazioni:

Tomo I - Fascicoli provinciali - Prezzi vari

Tomo 2 - Fascicoli regionali - Prezzi vari

Tomo 3 - Fascicolo nazionale - Italia L. 25.000

- Vol. III - Popolazione delle frazioni geografiche e delle località abitate dei comuni - Fascicoli regionali e nazionale - Prezzi vari
Vol. IV - Atti del censimento - L. 26.500

POPOLAZIONE LEGALE DEI COMUNI L. 8.000

6° CENSIMENTO GENERALE DELL'INDUSTRIA, DEL COMMERCIO, DEI SERVIZI E DELL'ARTIGIANATO - 26 ottobre 1981

- Vol. I - Primi risultati sulle imprese e sulle unità locali - Dati provvisori
Tomo 1 - Dati nazionali, regionali e provinciali (esaurito).
Tomo 2 - Dati comunali (esaurito)
Vol. II - Dati sulle caratteristiche strutturali delle imprese e delle unità locali
Tomo 1 - Fascicoli provinciali - Prezzi vari
Tomo 2 - Fascicoli regionali - Prezzi vari
Tomo 3 - Fascicolo nazionale - Italia L. 14.000
Vol. III - Atti del censimento - L. 11.000
Vol. IV - Relazione generale sul censimento - L. 26.500

3° CENSIMENTO GENERALE DELL'AGRICOLTURA - 24 ottobre 1982 CARATTERISTICHE STRUTTURALI DELLE AZIENDE AGRICOLE - L. 14.000

- Vol. I - Primi risultati provinciali e comunali - Dati provvisori L. 8.000
Vol. II - Caratteristiche strutturali delle aziende agricole:
Tomo 1: Fascicoli provinciali - Prezzi vari
Tomo 2: Fascicoli regionali - Prezzi vari
Tomo 3: Fascicolo nazionale - Italia L. 11.000
TIPOLOGIA DELLE AZIENDE AGRICOLE - Campione al 10% dei questionari d'azienda L. 6.000

COLLANA D'INFORMAZIONE

Anno 1987

- n. 1 - INDAGINE STATISTICA SULLA RICERCA SCIENTIFICA - Consuntivo 1984 - previsione 1985 e 1986 L. 6.000.
n. 2 - STATISTICHE DELL'AGRICOLTURA, FORESTE, ZOOTECNIA, CACCIA E PESCA - Anni 1985-1986 L. 6.000.
n. 3 - CONTI ECONOMICI NAZIONALI - Anni 1980-1986 L. 6.000.
n. 4 - MIGLIORAMENTI AI CONTI ECONOMICI NAZIONALI - Serie con base dei prezzi 1970 L. 6.300.
n. 5 - SITUAZIONE PATRIMONIALE E CONTI ECONOMICI DELLE GRANDI IMPRESE - Anno 1983 L. 6.300.
n. 6 - I CONSUMI DELLE FAMIGLIE - Anno 1985 L. 17.000.
n. 7 - RILEVAZIONI DELLE FORZE DI LAVORO - Gennaio, aprile, luglio, ottobre 1986 L. 22.000.
n. 8 - RILEVAZIONI DELLE FORZE DI LAVORO - Media 1986 L. 9.500.
n. 9 - RILEVAZIONI DELLE FORZE DI LAVORO - Media 1986 - Nord, Centro e Mezzogiorno L. 9.500.
n. 10 - STATISTICHE DELL'ISTRUZIONE - Dati sommari 1985-86 L. 9.500.
n. 11 - INDAGINE STATISTICA SUI TRATTAMENTI PENSIONISTICI AL 31-12-1984 L. 8.400.
n. 12 - STATISTICHE FORESTALI, DELLA CACCIA, PESCA E COOPERAZIONE - Anni 1985-1986 L. 6.300.
n. 13 - STATISTICHE DEL TURISMO - Anni 1983-1984 L. 12.600.
n. 14 - INDAGINE SUL PRODOTTO LORDO NELLE PICCOLE IMPRESE, 1983 L. 11.500.
n. 15 - STATISTICHE DEL MOVIMENTO DELLA NAVIGAZIONE NEI PORTI ITALIANI - Anno 1985 L. 8.400.
n. 16 - VALORE AGGIUNTO DELL'AGRICOLTURA PER REGIONE - Anni 1980-1986 L. 6.300.
n. 17 - INDAGINE STATISTICA SUI TRATTAMENTI PENSIONISTICI AL 31-12-1985 L. 8.400.
n. 18 - RILEVAZIONE DELLE FORZE DI LAVORO - Gennaio 1987 L. 6.300.
n. 19 - INDAGINE SULLA DIFFUSIONE DELL'INNOVAZIONE TECNOLOGICA NELL'INDUSTRIA MANIFATTURIERA L. 12.600.
n. 20 - INDAGINE SPECIALE SUI LAUREATI - Sessione estiva 1984 - L. 9.500.
n. 21 - RILEVAZIONE DELLE FORZE DI LAVORO - Aprile 1987 - L. 6.300.

NOTE E RELAZIONI

Anno 1986

- n. 1 - INDAGINE STATISTICA SULLE CONDIZIONI DI SALUTE DELLA POPOLAZIONE E SUL RICORSO AI SERVIZI SANITARI - Novembre 1983 L. 15.000
n. 2 - CLASSIFICAZIONE DEI COMUNI SECONDO LE CARATTERISTICHE URBANE E RURALI L. 9.000.

n. 3 - INDAGINE SULLA LETTURA E SU ALTRI ASPETTI DELL'IMPIEGO DEL TEMPO LIBERO - Anno 1984 L. 6.000.

Anno 1987

n. 1 - TAVOLE DI MORTALITÀ DELLA POPOLAZIONE ITALIANA PER REGIONE 1979-83 L. 6.300

n. 2 - LA DESTAGIONALIZZAZIONE DEGLI INDICI DELLA PRODUZIONE INDUSTRIALE - Anni 1977-1985 L. 6.300

n. 3 - TAVOLE DI MORTALITÀ E TAVOLE ATTUARIALI DELLA POPOLAZIONE ITALIANA NEL 1981 L. 15.000.

n. 4 - LA CRIMINALITÀ ATTRAVERSO LE STATISTICHE - Anni 1981-1982-1983 L. 6.300.

METODI E NORME

Serie A

n. 18 - NUMERI INDICI DEL COSTO DI COSTRUZIONE DI UN FABBRICATO RESIDENZIALE: Base 1976 = 100 L. 1.500.

n. 20 - NUMERI INDICI DEI PREZZI: Base 1980 = 100 L. 4.500.

n. 21 - NUMERI INDICI DEI PREZZI DEI PRODOTTI VENDUTI E DEI BENI ACQUISTATI DAGLI AGRICOLTORI: Base 1980 = 100 L. 5.000.

n. 22 - NUMERI INDICI DELLA PRODUZIONE INDUSTRIALE: Base 1980 = 100 L. 9.000.

n. 23 - NUMERI INDICI DEI PREZZI AL CONSUMO: Base 1985 = 100 L. 6.300.

n. 24 - NUMERI INDICI DEL FATTURATO, DEGLI ORDINATIVI E DELLA CONSISTENZA DEGLI ORDINATIVI: BASE 1980 = 100 L. 6.300 (in corso di stampa).

Serie B

n. 18 - ANAGRAFE DELLA POPOLAZIONE L. 4.500.

n. 19 - ISTRUZIONI PER LE RILEVAZIONI DELLE STATISTICHE GIUDIZIARIE L. 7.000.

n. 20 - NORME TECNICHE PER LE RILEVAZIONI STATISTICHE DEI PREZZI ALL'INGROSSO DELLE MERCI L. 2.000.

n. 21 - ISTRUZIONI PER LA RILEVAZIONE STATISTICA DEL MOVIMENTO DELLA POPOLAZIONE L. 4.000.

n. 22 - ISTRUZIONI PER LA RILEVAZIONE DEI DATI DELLE STATISTICHE FORESTALI L. 6.000.

Serie C

n. 8 - CLASSIFICAZIONE DELLE ATTIVITÀ ECONOMICHE L. 6.500.

n. 9 - CLASSIFICAZIONE DELLE PROFESSIONI L. 6.500.

n. 10 - CLASSIFICAZIONI DELLE MALATTIE, TRAUMATISMI E CAUSE DI MORTE - Ristampa 1986

Vol. 1: Introduzione e parte sistematica L. 16.000.

Vol. 2: Indici alfabetici L. 25.000.

ANNALI DI STATISTICA

Serie VIII

Vol. 25 - TAVOLE DI NUZIALITÀ (1960-62) E TAVOLE DI MORTALITÀ (1964-67) DELLA POPOLAZIONE ITALIANA L. 2.000.

Vol. 27 - SINTESI STATISTICA DI UN VENTENNIO DI VITA ECONOMICA ITALIANA 1951-1971 L. 5.000.

Vol. 28 - PROBLEMI RELATIVI ALLA DEFINIZIONE, STIMA, RILEVAZIONE ED UTILIZZAZIONE DEL CAPITALE L. 7.500.

Vol. 29 - TENDENZE EVOLUTIVE DELLA MORTALITÀ INFANTILE IN ITALIA - Edizione 1975 L. 8.000.

Vol. 30 - ASPETTI STATISTICI DELL'INFLAZIONE - Edizione 1980 L. 3.000.

Serie IX

Vol. 1 - ATTI DEL 2° CONVEGNO SULL'INFORMAZIONE STATISTICA IN ITALIA (Roma, 17-19 giugno 1981) L. 10.000.

Vol. 2 - PREVISIONI DELLA POPOLAZIONE RESIDENTE DAL 1986 AL 2001 PER SESSO, ETÀ E REGIONE L. 14.000.

Vol. 3 - STUDI STATISTICI SUI CONSUMI - Edizione 1983 L. 9.500.

Vol. 4 - CONTABILITÀ NAZIONALE - FONTI E METODI L. 9.000.

Vol. 5 - ATTI DEL SEMINARIO SULLA VALUTAZIONE DEI RISULTATI E DELLA METODOLOGIA DEI CENSIMENTI (Roma, 7-11 maggio 1984) L. 25.000.

Vol. 6 - ATTI DEL CONVEGNO «LA FAMIGLIA IN ITALIA» (Roma, 29-30 ottobre 1985) L. 14.000.

Vol. 7 - ATTI DEL CONVEGNO SULL'INFORMAZIONE STATISTICA E I PROCESSI DECISIONALI (Roma, 11-12 dicembre 1986) L. 15.000.



