



rilevazione delle forze di lavoro

media 1986

**Nord-Centro
Mezzogiorno**

istat
istituto centrale
di statistica

**collana d'informazione
anno 1987 n. 9**

Al fine di favorire la diffusione e l'utilizzazione dei dati e delle informazioni, l'ISTAT autorizza la riproduzione parziale o totale del contenuto del presente volume con la citazione della fonte.

Supplemento al Bollettino Mensile di Statistica

INDICE

Avvertenze..... Pag. 7

TAVOLE STATISTICHE

	Nord- Centro	Mezzo- giorno	Pagina		Nord- Centro	Mezzo- giorno	Pagina
Tav. 1 - Popolazione secondo il sesso e la condizione	13	77		Tav. 11 - Occupati alle dipendenze secondo il sesso, il settore di attività economica, gli orari di lavoro effettivo e abituale e le ragioni della diversità tra i due orari.....	36	100	
Tav. 2 - Forze di lavoro secondo il sesso, la condizione e la classe di età.....	14	78		Tav. 12 - Occupati che nelle ultime quattro settimane hanno frequentato corsi scolastici o di formazione professionale secondo il sesso, il settore di attività economica e la classe di età	37	101	
Tav. 3 - Forze di lavoro secondo il sesso, la classe di età, il titolo di studio e la condizione	17	81		Tav. 13 - Occupati con attività principale o unica nella settimana di riferimento secondo il sesso, il settore di attività economica, la classe di ore di lavoro effettuate e la posizione nella professione	38	102	
Tav. 4 - Occupati secondo il sesso, il settore di attività economica, la classe di età e la posizione nella professione	23	87		Tav. 14 - Ore di lavoro effettuate nella settimana di riferimento nell'attività principale o unica secondo il ramo di attività economica, la posizione nella professione e il sesso degli occupati	39	103	
Tav. 5 - Occupati secondo il sesso, la posizione nella professione, il settore di attività economica, il titolo di studio e lo stato civile	24	88		Tav. 15 - Occupati con una o più attività secondarie nel corso dell'anno o della settimana di riferimento secondo il settore economico e la posizione nella professione dell'attività principale o la classe di età e il sesso ..	40	104	
Tav. 6 - Occupati secondo il sesso, la condizione dichiarata, il settore di attività economica e la posizione nella professione	27	91		Tav. 16 - Occupati con una o più attività secondarie nella settimana di riferimento secondo il settore economico dell'attività principale, la classe di ore di lavoro effettuate in una o più attività secondarie e la posizione nella professione dell'attività principale	41	105	
Tav. 7 - Occupati secondo il ramo di attività economica, la posizione nella professione e il sesso	30	94		Tav. 17 - Occupati con attività (principale e			
Tav. 8 - Occupati secondo il settore di attività economica, il carattere permanente o meno dell'occupazione, il sesso e il tipo di orario di lavoro ..	31	95					
Tav. 9 - Occupati secondo il sesso, il settore di attività economica o la classe di età e la posizione nella professione o il tipo di orario di lavoro o il tipo di attività.....	32	96					
Tav. 10 - Occupati secondo il sesso, il settore di attività economica, gli orari di lavoro effettivo o abituale e le ragioni della diversità tra i due orari.....	35	99					

	Nord- Centro	Mezzo- giorno		Nord- Centro	Mezzo- giorno
	Pagina			Pagina	
secondarie) nella settimana di riferimento secondo il sesso, il settore economico dell'attività principale o unica, la classe di ore di lavoro effettuate in tutte le attività (principale e secondarie) e la posizione nella professione dell'attività principale o unica.....	42	106			
Tav. 18 - Ore di lavoro effettuate nella settimana di riferimento in tutte le attività (principale e secondarie) secondo il sesso, il settore economico dell'attività principale o unica, la classe di ore effettuate in tutte le attività e la posizione nella professione dell'attività principale o unica degli occupati.....	43	107			
Tav. 19 - Occupati in cerca di lavoro secondo il sesso, il settore di attività economica e lo stato civile o la classe di età o la posizione nella professione o il tipo di occupazione cercata o la disponibilità immediata a lavorare o il tipo di azione di ricerca compiuta.....	44	108			
Tav. 20 - Occupati in cerca di lavoro secondo il numero delle azioni di ricerca compiute, l'intervallo trascorso dall'ultima azione compiuta e il sesso.....	45	109			
Tav. 21 - Persone in cerca di occupazione secondo il sesso, la condizione dichiarata e lo stato civile o il tipo di occupazione cercata o il tipo di azione di ricerca compiuta.....	46	110			
Tav. 22 - Giovani in età di 14-29 e di 14-24 anni in cerca di occupazione secondo il sesso, la condizione dichiarata e lo stato civile o il tipo di occupazione cercata o il tipo di azione di ricerca compiuta.....	49	113			
Tav. 23 - Persone in cerca di occupazione secondo il sesso, l'età, la condizione dichiarata e il numero delle azioni di ricerca compiute o l'intervallo trascorso dall'ultima azione compiuta o la durata della ricerca o la condizione al momento in cui ha cominciato a cercare lavoro.....	52	116			
Tav. 24 - Persone in cerca di occupazione dichiaratesi iscritte all'Ufficio Pubbli-					
			co di collocamento secondo il sesso, l'età, la condizione dichiarata e il numero delle azioni di ricerca compiute o l'intervallo trascorso dall'ultima azione compiuta o la durata della ricerca.....	55	119
			Tav. 25 - Persone in cerca di occupazione secondo il sesso, l'età, la condizione dichiarata e il titolo di studio o la frequenza a corsi scolastici o di formazione professionale o l'obiettivo del corso.....	58	122
			Tav. 26 - Durata media della ricerca dell'occupazione secondo la condizione dichiarata, il sesso, la classe di età e il titolo di studio delle persone in cerca di occupazione.....	61	125
			Tav. 27 - Persone non occupate con precedenti lavorativi secondo il sesso, l'epoca e il motivo di cessazione o il settore e la posizione nella professione dell'ultima occupazione posseduta.....	62	126
			Tav. 28 - Persone non occupate aventi meno di 50 anni di età con precedenti lavorativi secondo il sesso, l'epoca e il motivo di cessazione o il settore e la posizione nella professione dell'ultima occupazione posseduta.....	63	127
			Tav. 29 - Non forze di lavoro in età di 14 anni e oltre secondo il sesso, la classe di età, la condizione e la disponibilità a lavorare.....	64	128
			Tav. 30 - Non forze di lavoro in età di 14 anni e oltre secondo il sesso, la classe di età, il titolo di studio e la disponibilità a lavorare.....	67	131
			Tav. 31 - Non forze di lavoro in età di 14-70 anni secondo la classe di età, il motivo della non ricerca dell'occupazione e il sesso.....	70	134
			Tav. 32 - Non forze di lavoro in età di 14-70 anni secondo il titolo di studio o la condizione, il motivo della non ricerca dell'occupazione e il sesso....	71	135
			Tav. 33 - Non forze di lavoro in età di 14-70 anni disposte a svolgere un'attività lavorativa secondo la classe di età,		

	Nord- Centro	Mezzo- giorno		Nord- Centro	Mezzo- giorno
	Pagina			Pagina	
il motivo della non ricerca dell'occupazione e il sesso	72	136	Tav. 36 - Non forze di lavoro in età di 14-70 anni non aventi possibilità o interesse a lavorare secondo il titolo di studio o la condizione, il motivo della non ricerca dell'occupazione e il sesso	75	139
Tav. 34 - Non forze di lavoro in età di 14-70 anni disposte a svolgere un'attività lavorativa secondo il titolo di studio o la condizione, il motivo della non ricerca dell'occupazione e il sesso	73	137	Tav. 37 - Popolazione in età di 14 anni e oltre secondo il sesso, la classe di età, il titolo di studio e la condizione	76	140
Tav. 35 - Non forze di lavoro in età di 14-70 anni non aventi possibilità o interesse a lavorare secondo la classe di età, il motivo della non ricerca dell'occupazione e il sesso	74	138	APPENDICE (Modello di rilevazione - Mod. ISTAT/P/70).		141

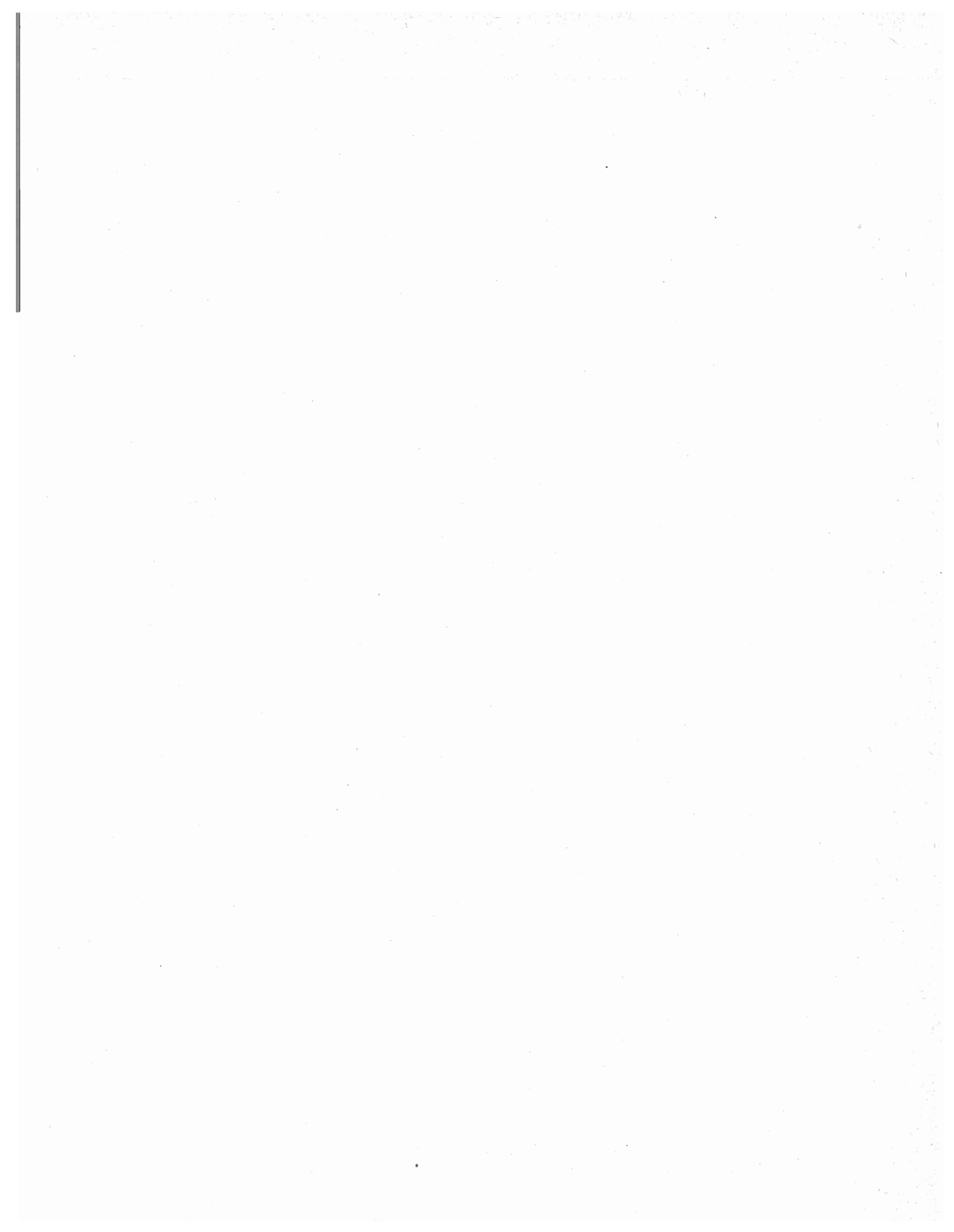

AVVERTENZE

1. Generalità

La rilevazione delle forze di lavoro è effettuata dall'Istituto Centrale di Statistica con periodicità trimestrale nei mesi di gennaio, aprile, luglio e ottobre e viene realizzata con la tecnica del campione.

In base a tale tecnica vengono in primo luogo individuati i Comuni nei quali effettuare la rilevazione (primo stadio di campionamento). I Comuni capoluoghi di provincia e quelli aventi una popolazione non inferiore a 20.000 abitanti vengono inclusi tutti nel campione; i rimanenti Comuni, invece, vengono stratificati sulla base della zona altimetrica di appartenenza (montagna, collina, pianura) e dell'attività economica prevalente (agricoltura, industria, altre attività). Da ciascuno strato viene quindi estratto un Comune, con probabilità di sorteggio proporzionale al suo peso demografico, a rappresentare lo strato nel campione. Nei Comuni campione viene successivamente effettuata la scelta delle famiglie da rilevare (secondo stadio di campionamento) mediante estrazione sistematica, dall'anagrafe comunale, di una prefissata percentuale di famiglie. La raccolta dei dati presso le famiglie estratte ha luogo nella settimana successiva a quella di riferimento ed è effettuata da rilevatori comunali mediante la compilazione di un apposito questionario, mod. ISTAT/P/70.

Tale modello, adottato a partire dal gennaio 1984, è più ampio del precedente, è allineato agli standards della CEE ed ha permesso di meglio approfondire alcuni aspetti del mercato del lavoro.

Ad ogni indagine trimestrale il campione delle famiglie viene rinnovato per metà; il campione dei Comuni con popolazione inferiore a 20.000 abitanti viene anch'esso parzialmente rinnovato ogni anno in occasione dell'indagine estiva. Il piano di rotazione assicura che in ciascun Comune il campione di ogni indagine comprenda per metà le stesse famiglie intervistate nell'indagine precedente e per metà famiglie intervistate nella corrispondente rilevazione dell'anno precedente.

I risultati ottenuti dal campione vengono, ad ogni rilevazione, riportati, strato per strato, al totale della popolazione residente al netto dei membri permanenti delle convivenze. Il riporto è fatto distintamente per i due sessi; la popolazione residente alla data di rilevazione viene preventivamente calcolata estrapolando i più recenti dati in possesso dell'Istituto.

A partire dal gennaio 1984 la popolazione di riferimento è stata adeguata ai risultati del censimento demografico del 1981; di conseguenza i dati riportati nel presente volume non sono comparabili con quelli pubblicati prima del 1984.

È iniziato nel 1984 ed è stato completato nel 1985

l'aggiornamento della base campionaria e della stratificazione dei Comuni sulla scorta delle risultanze del Censimento 1981. Detto aggiornamento è stato introdotto con la rilevazione del luglio 1984 in circa due terzi delle provincie e con la rilevazione di luglio 1985 nelle restanti provincie.

Nel 1986, con la rilevazione di luglio è stato aggiunto nel questionario un nuovo quesito, rivolto a tutti gli intervistati, sulla eventuale iscrizione nelle liste dei disoccupati presso l'ufficio pubblico di collocamento. A partire dallo stesso mese, la definizione statistica di «persona in cerca di occupazione» ha subito una lieve modifica, per essere adeguata alle norme concordate in sede internazionale (a). Di conseguenza si sta ricostruendo la serie storica di detto aggregato, in modo da rendere i dati dei trimestri pregressi omogenei a quelli di luglio 1986 e dei trimestri successivi.

Il campione di base è formato attualmente da circa 1.500 Comuni e 82.000 famiglie distribuiti su tutto il territorio nazionale. Esso è stato ampliato, in alcune regioni e provincie, fino a comprendere nel 1986 circa 2.000 Comuni e 130.000 famiglie, di cui, rispettivamente, circa 95.800 famiglie e 1.400 Comuni nel Nord-Centro e circa 34.200 famiglie e 600 Comuni nel Mezzogiorno.

L'ampliamento del campione ha portato modifiche nel numero e nella struttura dei Comuni estratti e nel numero delle famiglie rilevate. In particolare, allo scopo di ottenere una maggiore rappresentatività territoriale, nelle regioni e provincie interessate sono stati assimilati ai Comuni capoluoghi o con popolazione non inferiore a 20.000 abitanti anche Comuni compresi nella fascia tra 10.000 e 20.000 ed eccezionalmente anche Comuni della fascia inferiore importanti sul piano provinciale.

I dati riportati nelle tavole si riferiscono alla popolazione residente delle famiglie al netto delle persone temporaneamente emigrate all'estero e riflettono, di norma, la situazione della prima settimana del mese priva di festività intermedie; per alcuni caratteri (età, stato civile, titolo di studio, ecc.) i dati fanno riferimento al venerdì di detta settimana.

I dati ripartizionali si riferiscono alle persone con dimora di fatto nel territorio interessato, persone, cioè, che vi dimorano *abitualmente* ancorché risultino anagraficamente residenti in altra ripartizione.

I valori medi che compaiono nelle tavole sono la media aritmetica delle risultanze delle quattro rileva-

(a) In particolare, vengono eliminate dall'aggregato le persone che si dichiarano in cerca di occupazione, ma ad una successiva domanda rispondono di non avere ancora iniziato la ricerca.

zioni effettuate nell'anno.

La classificazione adottata per le attività economiche è la Nomenclatura delle Attività economiche delle Comunità Europee (N.A.C.E.) utilizzata nel quadro della contabilità nazionale.

In tutte le tavole le cifre assolute, salvo diversa indicazione, sono espresse in *migliaia* di unità.

A causa degli arrotondamenti al migliaio effettuati direttamente dal computer, uno stesso aggregato può presentare cifre diverse (qualche unità in più o in meno) da tavola a tavola; inoltre, nell'ambito di ciascuna tavola, non sempre si trova realizzata la quadratura orizzontale e verticale.

2. Definizioni e classificazioni

Le definizioni adottate per i vari aggregati corrispondono in linea generale a quelle raccomandate dagli Enti internazionali, in particolare dal Bureau International du Travail (B.I.T.)

Forze di lavoro (FL). – Comprendono gli occupati e le persone in cerca di occupazione.

Occupati – comprendono le persone in età di 14 anni e più che:

- hanno dichiarato di possedere un'occupazione, anche se nella settimana di riferimento non hanno svolto attività lavorativa per qualsiasi motivo (nelle tavole vengono indicate come «occupati dichiarati»);

- hanno indicato una condizione diversa da occupato, ma hanno tuttavia effettuato almeno un'ora di lavoro nella settimana di riferimento (nelle tavole vengono indicate come «altre persone con attività lavorativa»).

Nell'ambito degli occupati vengono evidenziati i *sottoccupati*, cioè coloro che nella settimana di riferimento hanno svolto un orario di lavoro effettivo inferiore a quello abituale per ragioni economiche, vale a dire imputabili alla mancanza di una maggiore domanda di lavoro, oppure lavorano a tempo parziale perché non hanno potuto trovare una occupazione a tempo pieno.

Persone in cerca di occupazione – comprendono:

- i *disoccupati*, ossia le persone in età di 14 anni e più che hanno perduto una precedente occupazione alle dipendenze per licenziamento, fine di un lavoro a tempo determinato, dimissioni; non hanno effettuato neppure un'ora di lavoro nella settimana di riferimento ed hanno dichiarato esplicitamente:

- a) di essere alla ricerca di un'occupazione alle dipendenze e di essere *immediatamente disponibili* per lavorare;

- b) che inizieranno in epoca successiva all'indagine un lavoro alle dipendenze ed hanno già trovato il posto;

- c) che inizieranno in epoca successiva all'indagine un'attività in proprio ed hanno già predisposto i mezzi per esercitarla.

- le *persone in cerca di prima occupazione*, ossia le persone in età di 14 anni e più che non hanno mai esercitato un'attività lavorativa oppure l'hanno esercitata in proprio, oppure ancora, hanno smesso volontariamente di lavorare per un periodo di tempo non inferiore ad un anno, e si trovano in una delle seguenti situazioni:

- a) sono alla ricerca di un'occupazione alle dipendenze e sono *immediatamente disponibili* per lavorare;

- b) inizieranno in epoca successiva all'indagine un lavoro alle dipendenze ed hanno già trovato il posto;

- c) inizieranno in epoca successiva all'indagine un'attività in proprio ed hanno già predisposto i mezzi per esercitarla.

I disoccupati e le persone in cerca di prima occupazione dichiaratisi tali al quesito riguardante la condizione, che hanno manifestato soltanto l'intenzione di esercitare un lavoro in proprio e non hanno ancora predisposto i mezzi per esercitarlo, vengono classificati tra le altre persone in cerca di lavoro (vedi oltre);

- le *altre persone in cerca di lavoro*, ossia le persone in età di 14 anni e più che si sono dichiarate non forze di lavoro (casalinga, studente, ritirato dal lavoro, ecc.), ma ad una successiva domanda della stessa intervista hanno affermato di cercare un'occupazione e di essere immediatamente disponibili per lavorare.

Sono anche inclusi in questo gruppo:

- i disoccupati dichiaratisi tali che hanno perso il lavoro per motivi diversi da licenziamento, fine di un lavoro a tempo determinato, dimissioni.

Non forze di lavoro (NFL). – Comprendono le persone che hanno dichiarato di essere in una delle condizioni qui di seguito definite e di non aver svolto alcuna attività lavorativa né di aver cercato lavoro nella settimana di riferimento:

- casalinga*, chi si dedica prevalentemente alla cura della propria casa; *studente*, chi si dedica prevalentemente allo studio; *ritirato dal lavoro*, chi ha cessato un'attività lavorativa per raggiunti limiti di età, invalidità od altra causa; *inabile*, chi è fisicamente impossibilitato a svolgere attività lavorativa; *servizio di leva*, chi assolve gli obblighi di leva; *altra persona non appartenente alle forze di lavoro* chi si trova in condizione diversa da quelle sopra elencate, compresa la popolazione in età fino a 13 anni.

Età – Le classi di età fanno riferimento agli anni compiuti e pertanto vanno intese come segue:

- fino a 13 anni: dalla nascita al giorno precedente il 14° compleanno;

- 14-19 anni: dal giorno del 14° compleanno al giorno precedente il 20° compleanno;

- 20-24 anni: dal giorno del 20° compleanno al giorno precedente il 25° compleanno;

- 65 anni e oltre: dal giorno del 65° compleanno in poi.

Titolo di studio – Viene rilevato il più elevato titolo di studio conseguito. Sono considerate fornite di *licenza elementare* anche le persone che hanno conseguito il certificato di proscioglimento anteriormente alla sua abolizione. *Analfabeta* è chi non sa né leggere né scrivere oppure sa solo leggere o solo scrivere.

Ripartizioni geografiche – Vanno intese come segue:

Nord-Centro: Piemonte, Valle d'Aosta, Lombardia, Trentino-Alto Adige, Veneto, Friuli-Venezia Giulia, Liguria, Emilia-Romagna, Toscana, Umbria, Marche, Lazio.

Mezzogiorno: Abruzzi, Molise, Campania, Puglia,

Basilicata, Calabria, Sicilia, Sardegna.

Posizione nella professione – Le posizioni nella professione considerate sono:

1. Imprenditori e liberi professionisti
2. Lavoratori in proprio
3. Coadiuvanti
4. Dirigenti e impiegati
5. Operai e assimilati

I raggruppamenti di posizione talvolta operati nelle tavole vanno intesi come segue:

- a) indipendenti (posizioni 1, 2 e 3);
- b) dipendenti o «alle dipendenze» (posizioni 4 e 5).

Rami di attività economica – I rami di attività economica sono:

1. Agricoltura (foreste, caccia e pesca)
2. Energia
3. Industrie di trasformazione
4. Industrie delle costruzioni e dell'installazione di impianti

5. Commercio, alberghi e pubblici esercizi (comprese le officine e botteghe di riparazione di beni di consumo)

6. Trasporti e comunicazioni
7. Credito, assicurazione e servizi per le imprese

8. Amministrazione pubblica ed altri servizi.

I raggruppamenti di ramo operati in alcune tavole vanno intesi come segue:

- a) Agricoltura (foreste, caccia e pesca) (ramo 1)
- b) Industria (rami da 2 a 4)
- c) Altre attività (rami da 5 a 8).

3. Grado di attendibilità dei risultati

I risultati delle rilevazioni delle forze di lavoro, in quanto ottenuti da un campione di famiglie, possono differire da quelli che si sarebbero ottenuti da una rilevazione completa, ossia estesa a tutto l'universo delle famiglie residenti in Italia. Data, peraltro, la rigorosa casualità della scelta del campione è possibile conoscere il grado di attendibilità dei risultati delle rilevazioni (numero degli occupati, dei disoccupati, ecc.) potendosi determinare, in termini probabilistici, l'ordine di grandezza degli scarti che essi presentano nei confronti dei risultati che si sarebbero ottenuti con una rilevazione completa.

È noto infatti dalla teoria dei campioni che il risultato \hat{Y} ottenuto da una rilevazione campionaria differisce

Tab. 1 – Scarto teorico assoluto delle stime nazionali e regionali ottenute da una singola rilevazione trimestrale

STIMA \hat{Y}	ITALIA		REGIONI (a)		
	Maschi S_1	Femmine S_2	Maschi S_3	Gruppo I S_4	Femmine Gruppo II S_5
10.000	–	–	1.100	1.050	1.000
20.000	2.350	1.950	1.600	1.550	1.550
30.000	2.850	2.400	2.000	2.000	2.050
40.000	3.250	2.800	2.350	2.350	2.450
50.000	3.600	3.100	2.650	2.700	2.850
75.000	4.300	3.800	3.250	3.400	3.750
100.000	4.900	4.400	3.800	4.050	4.550
150.000	5.900	5.400	4.750	5.100	6.000
200.000	6.700	6.200	5.550	6.050	7.250
250.000	7.450	6.950	6.250	6.900	8.450
300.000	8.100	7.600	6.850	7.650	9.550
400.000	9.200	8.800	8.000	9.100	11.600
500.000	10.200	9.800	9.000	10.350	13.450
750.000	12.250	12.050	11.200	13.150	17.650
1.000.000	13.950	13.900	13.050	15.500	21.400
1.250.000	15.450	15.500	14.700	17.700	–
1.500.000	16.800	17.000	16.250	19.750	–
1.750.000	18.000	18.350	17.600	21.600	–
2.000.000	19.150	19.600	18.950	23.350	–
3.000.000	23.050	24.000	23.500	–	–
5.000.000	29.050	31.000	30.900	–	–
7.500.000	34.950	37.950	–	–	–
10.000.000	39.850	43.800	–	–	–
15.000.000	47.900	–	–	–	–
20.000.000	55.950	–	–	–	–

(a) Gli scarti teorici risultano differenziati nelle diverse circoscrizioni territoriali a causa della diversa numerosità dei campioni in esse impiegati.

– Le regioni del primo gruppo sono: Piemonte, Lombardia, Trentino A.A., Veneto, Lazio, Campania, Sicilia.

– Le regioni del secondo gruppo sono: Valle d'Aosta, Friuli V.G., Liguria, Emilia-Romagna, Toscana, Umbria, Marche, Abruzzi, Molise, Puglia, Basilicata, Calabria, Sardegna.

da quello Y ottenibile da una rilevazione completa per uno scarto non superiore nel 68% circa dei casi ad S , nel 95% circa dei casi a $2S$ e nel 99% circa dei casi a $2,5S$, essendo S uno specifico scarto teorico assoluto, determinabile con opportuno procedimento di calcolo.

La conoscenza degli scarti teorici assoluti S relativi ai risultati delle singole indagini campionarie permette quindi di determinare, attorno ad essi, gli intervalli – detti *intervalli di attendibilità* – entro i quali, con una prefissata probabilità (68%, 95%, 99%...) risultano compresi i valori che si sarebbero ottenuti con una rilevazione completa. Per questo motivo nella Tab. 1 sono riportati i valori dello scarto teorico assoluto in funzione sia della grandezza dei dati ottenuti dall'indagine campionaria, sia del sesso e della circoscrizione territoriale di riferimento. Gli scarti sono stati calcolati con riferimento all'Italia e alle Regioni. Possono, tuttavia, essere determinati, in prima approssimazione, anche gli scarti delle stime relative alle ripartizioni Nord-Centro e Mezzogiorno tenendo presente che, a parità di livello delle stime, l'errore assoluto della ripartizione sarà compreso tra l'errore calcolato per la stima nazionale e quello calcolato per una analoga stima regionale.

Dall'esame dei valori degli scarti probabilistici si può rilevare che in generale essi risultano percentualmente tanto più piccoli quanto più grandi sono le stime cui si riferiscono. Così, ad esempio, una modalità che faccia registrare a livello Italia una frequenza di

1.000.000 di unità per i maschi presenta uno scarto probabilistico (13.950) pari all'1,4% della stima, mentre per una modalità che faccia registrare, sempre per i maschi una frequenza pari a 50.000 unità, lo scarto (3.600) sale al 7,2%. In conseguenza, si può affermare che le stime dei livelli dei vari aggregati, anche su piano ripartizionale e regionale, presentano un sufficiente grado di attendibilità, purché le analisi siano limitate agli aggregati di una certa entità. La situazione cambia quando si tratti di valutare le differenze che si registrano fra stime relative ad uno stesso aggregato risultanti da due rilevazioni eseguite in mesi corrispondenti di due anni consecutivi. Infatti, dette differenze, specialmente quando si riferiscono alle singole regioni, risultano relativamente piccole in valore assoluto e pertanto soggette ad un elevato errore probabilistico. Da ciò consegue che *le stime delle variazioni risultanti dalle rilevazioni possono largamente differire dalle variazioni effettive e quindi non consentono in generale di misurare queste ultime con la necessaria approssimazione.*

Segni convenzionali

Nelle tavole vengono adoperati i seguenti segni convenzionali: ... oppure – quando il fenomeno non esiste, oppure esiste e viene rilevato ma i casi non si sono verificati o non raggiungono la metà della cifra dell'ordine minimo considerato.

TAVOLE STATISTICHE

NORD-CENTRO

Tavola 1 - Popolazione secondo il sesso e la condizione

CONDIZIONI	CIFRE ASSOLUTE			COMPOSIZIONE % PER CONDIZIONE			F MF
	Maschi	Fem- mine	Maschi e femmine	Maschi	Fem- mine	Maschi e femmine	
1. PERSONE APPARTENENTI ALLE FORZE DI LAVORO	9.823	5.924	15.747	56,1	31,8	43,6	37,6
1.1. OCCUPATI	9.307	5.102	14.409	53,2	27,4	39,9	35,4
1.1.1. CHE HANNO DICHIARATO DI ESSERE OCCUPATI	9.110	4.886	13.996	52,0	26,3	38,8	34,9
1.1.2. CHE NON HANNO DICHIARATO DI ESSERE OCCUPATI MA HANNO AFFERMATO DI AVER SVOLTO ORP DI LAVORO NELLA SETTIMANA DI RIFERIMENTO	196	216	413	1,1	1,2	1,1	52,4
1.2. PERSONE IN CERCA DI OCCUPAZIONE	517	822	1.339	3,0	4,4	3,7	61,4
1.2.1. CHE HANNO DICHIARATO DI ESSERE DISOCCUPATI O IN CERCA DI PRIMA OCCUPAZIONE	407	505	912	2,3	2,7	2,5	55,3
- DISOCCUPATI	145	140	285	0,8	0,8	0,8	49,2
- PERSONE IN CERCA DI PRIMA OCCUPAZIONE	263	364	627	1,5	2,0	1,7	58,1
1.2.2. CHE HANNO DICHIARATO DI ESSERE IN CONDIZIONE NON PROFESSIONALE (CASALINGA, STUDENTE, RITIRATO DAL LAVORO, ECC.) MA AD UNA SUCCESSIVA DOMANDA DELLA STESSA INTERVISTA HANNO AFFERMATO DI CERCARE LAVORO	109	318	427	0,6	1,7	1,2	74,4
2. PERSONE NON APPARTENENTI ALLE FORZE DI LAVORO	7.681	12.679	20.359	43,9	68,2	56,4	62,3
2.1. PERSONE IN ETA' LAVORATIVA (14-70 ANNI)	3.701	8.092	11.793	21,1	43,5	32,7	68,6
2.1.1. CHE HANNO AFFERMATO DI NON CERCARE LAVORO MA RITENEVANO DI POTER SVOLGERE UN'ATTIVITA' LAVORATIVA A PARTICOLARI CONDIZIONI	75	259	334	0,4	1,4	0,9	77,6
2.1.2. CHE HANNO AFFERMATO DI NON CERCARE LAVORO, NON AVENDO POSSIBILITA' O INTERESSE A SVOLGERE UN'ATTIVITA' LAVORATIVA	3.626	7.832	11.458	20,7	42,1	31,7	68,4
2.2. PERSONE IN ETA' NON LAVORATIVA	3.979	4.587	8.566	22,7	24,7	23,7	53,5
2.2.1. RAGAZZI FINO A 13 ANNI	2.650	2.491	5.141	15,1	13,4	14,2	48,5
2.2.2. PERSONE DI 71 ANNI E OLTRE	1.329	2.096	3.425	7,6	11,3	9,5	61,2
T O T A L E P O P O L A Z I O N E	17.504	18.603	36.106	100,0	100,0	100,0	51,5

Tavola 3 - Forze di lavoro secondo il sesso, la classe di età, il titolo di studio e la condizione - Cifre assolute - Maschi

TITOLI DI STUDIO	CLASSI DI ETÀ								Totale 14-70	71 e oltre	Totale
	14-19	20-24	25-29	30-39	40-49	50-59	60-64	65-70			
FORZE DI LAVORO											
SENZA TITOLO E LICENZA ELEMENTARE	36	71	110	585	1.146	1.183	231	77	3.439	56	3.495
LICENZA SCUOLA MEDIA INFERIORE	379	627	542	982	718	364	55	14	3.681	11	3.693
DIPLOMA SCUOLA MEDIA SUPERIORE	35	300	375	663	401	206	53	12	2.046	8	2.055
LAUREA	---	3	57	220	144	100	36	12	573	7	581
TOTALE	450	1.001	1.084	2.451	2.410	1.854	375	116	9.740	83	9.823
OCCUPATI IN COMPLESSO											
SENZA TITOLO E LICENZA ELEMENTARE	24	57	102	567	1.122	1.152	228	77	3.330	55	3.386
LICENZA SCUOLA MEDIA INFERIORE	270	545	519	963	709	359	54	14	3.433	11	3.444
DIPLOMA SCUOLA MEDIA SUPERIORE	17	222	347	651	399	203	52	12	1.903	8	1.911
LAUREA	---	3	47	216	144	100	36	12	558	7	566
TOTALE	311	827	1.015	2.397	2.374	1.814	371	115	9.225	82	9.307
OCCUPATI DICHIARATI											
SENZA TITOLO E LICENZA ELEMENTARE	23	55	101	560	1.110	1.128	208	58	3.244	34	3.278
LICENZA SCUOLA MEDIA INFERIORE	257	535	512	955	704	356	53	13	3.388	9	3.394
DIPLOMA SCUOLA MEDIA SUPERIORE	16	214	342	646	395	200	51	11	1.874	7	1.881
LAUREA	---	2	46	214	143	99	35	12	551	6	557
TOTALE	296	807	1.001	2.375	2.352	1.783	347	94	9.054	57	9.110
ALTRE PERSONE CON ATTIVITA' LAVORATIVA											
SENZA TITOLO E LICENZA ELEMENTARE	1	2	1	7	12	24	20	19	86	21	108
LICENZA SCUOLA MEDIA INFERIORE	13	10	7	8	5	3	1	1	49	1	50
DIPLOMA SCUOLA MEDIA SUPERIORE	2	8	5	5	4	3	2	1	29	1	30
LAUREA	---	---	1	2	1	1	1	1	7	1	9
TOTALE	16	20	14	22	22	32	24	22	171	25	196
PERSONE IN CERCA DI OCCUPAZIONE IN COMPLESSO											
SENZA TITOLO E LICENZA ELEMENTARE	12	14	8	18	24	31	2	---	109	1	110
LICENZA SCUOLA MEDIA INFERIORE	109	82	24	19	9	5	1	---	248	1	249
DIPLOMA SCUOLA MEDIA SUPERIORE	13	78	28	12	2	3	1	---	143	---	143
LAUREA	---	1	9	4	---	---	---	---	15	---	15
TOTALE	139	174	69	54	35	39	3	1	515	2	517
DISOCCUPATI											
SENZA TITOLO E LICENZA ELEMENTARE	2	5	4	10	14	17	1	---	53	---	54
LICENZA SCUOLA MEDIA INFERIORE	13	22	12	11	4	2	---	---	65	---	65
DIPLOMA SCUOLA MEDIA SUPERIORE	1	8	8	5	1	1	---	---	24	---	24
LAUREA	---	---	1	1	---	---	---	---	2	---	2
TOTALE	16	35	25	27	20	21	1	---	144	1	145
PERSONE IN CERCA DI PRIMA OCCUPAZIONE											
SENZA TITOLO E LICENZA ELEMENTARE	9	6	1	1	2	2	---	---	21	---	21
LICENZA SCUOLA MEDIA INFERIORE	94	44	7	2	1	---	---	---	138	---	138
DIPLOMA SCUOLA MEDIA SUPERIORE	14	58	15	4	---	1	---	---	92	---	92
LAUREA	---	1	7	3	---	---	---	---	11	---	11
TOTALE	106	109	30	10	3	3	---	---	263	---	263
ALTRE PERSONE IN CERCA DI LAVORO											
SENZA TITOLO E LICENZA ELEMENTARE	2	3	3	7	8	12	1	---	35	1	35
LICENZA SCUOLA MEDIA INFERIORE	12	15	5	6	3	2	---	---	45	---	45
DIPLOMA SCUOLA MEDIA SUPERIORE	3	13	5	3	1	1	---	---	27	---	27
LAUREA	---	---	1	1	---	---	---	---	2	---	2
TOTALE	17	31	14	17	12	16	2	---	108	1	109

Tavola 3 segue - Forze di lavoro secondo il sesso, la classe di età, il titolo di studio e la condizione - Cifre assolute
- Femmine

TITOLI DI STUDIO	CLASSI DI ETÀ								Totale 14-70	71 e oltre	Totale
	14-19	20-24	25-29	30-39	40-49	50-59	60-64	65-70			
FORZE DI LAVORO											
SENZA TITOLO E LICENZA ELEMENTARE	22	40	73	402	624	448	80	30	1.719	27	1.746
LICENZA SCUOLA MEDIA INFERIORE	343	488	373	574	314	115	18	6	2.231	6	2.237
DIPLOMA SCUOLA MEDIA SUPERIORE	75	404	351	462	199	86	16	3	1.596	5	1.601
LAUREA	---	4	58	163	71	35	9	1	340	1	341
TOTALE	440	937	854	1.601	1.208	683	122	41	5.886	38	5.924
OCCUPATI IN COMPLESSO											
SENZA TITOLO E LICENZA ELEMENTARE	11	27	60	348	575	430	79	30	1.561	26	1.587
LICENZA SCUOLA MEDIA INFERIORE	208	376	324	525	296	111	17	6	1.861	6	1.867
DIPLOMA SCUOLA MEDIA SUPERIORE	27	266	304	435	194	84	15	3	1.328	4	1.332
LAUREA	---	2	44	155	70	34	9	1	316	1	316
TOTALE	246	671	731	1.464	1.135	659	120	40	5.066	36	5.102
OCCUPATI DICHIARATI											
SENZA TITOLO E LICENZA ELEMENTARE	11	25	57	331	541	395	62	22	1.444	17	1.461
LICENZA SCUOLA MEDIA INFERIORE	137	366	316	512	290	107	16	5	1.809	5	1.814
DIPLOMA SCUOLA MEDIA SUPERIORE	25	254	298	428	192	82	15	2	1.296	4	1.299
LAUREA	---	2	42	153	69	34	9	1	310	1	311
TOTALE	232	646	713	1.424	1.092	618	102	31	4.859	27	4.886
ALTRE PERSONE CON ATTIVITA' LAVORATIVA											
SENZA TITOLO E LICENZA ELEMENTARE	---	2	3	17	33	35	17	8	117	9	126
LICENZA SCUOLA MEDIA INFERIORE	11	10	8	13	6	4	1	---	53	---	53
DIPLOMA SCUOLA MEDIA SUPERIORE	2	12	6	7	2	2	1	---	32	---	32
LAUREA	---	---	2	2	1	---	---	---	5	---	5
TOTALE	14	24	19	39	42	41	18	9	207	9	216
PERSONE IN CERCA DI OCCUPAZIONE IN COMPLESSO											
SENZA TITOLO E LICENZA ELEMENTARE	11	13	13	54	49	18	1	---	158	1	159
LICENZA SCUOLA MEDIA INFERIORE	135	113	49	49	19	4	1	---	370	---	370
DIPLOMA SCUOLA MEDIA SUPERIORE	43	138	47	27	5	2	1	---	268	1	268
LAUREA	---	2	14	8	1	1	---	---	25	---	25
TOTALE	194	266	123	137	73	24	2	1	820	2	822
DISOCCUPATI											
SENZA TITOLO E LICENZA ELEMENTARE	1	2	2	8	10	4	---	---	29	---	29
LICENZA SCUOLA MEDIA INFERIORE	14	28	12	10	3	1	---	---	68	---	69
DIPLOMA SCUOLA MEDIA SUPERIORE	3	18	11	6	1	---	---	---	39	---	39
LAUREA	---	---	1	2	---	---	---	---	4	---	4
TOTALE	13	49	27	26	14	5	1	---			
PERSONE IN CERCA DI PRIMA OCCUPAZIONE											
SENZA TITOLO E LICENZA ELEMENTARE	3	5	2	4	2	1	---	---	21	---	21
LICENZA SCUOLA MEDIA INFERIORE	101	55	9	4	1	---	---	---	171	---	171
DIPLOMA SCUOLA MEDIA SUPERIORE	39	93	18	5	1	---	---	---	155	---	156
LAUREA	---	2	10	4	---	---	---	---	16	---	16
TOTALE	143	155	39	16	4	1	1	---			
ALTRE PERSONE IN CERCA DI LAVORO											
SENZA TITOLO E LICENZA ELEMENTARE	2	6	9	42	36	13	1	---	108	---	108
LICENZA SCUOLA MEDIA INFERIORE	20	29	28	35	15	3	---	---	130	---	130
DIPLOMA SCUOLA MEDIA SUPERIORE	7	26	19	17	4	1	---	---	74	---	74
LAUREA	---	---	2	2	---	---	---	---	5	---	5
TOTALE	23	61	58	95	55	18	1	---			

Tavola 3 segue - Forze di lavoro secondo il sesso, la classe di età, il titolo di studio e la condizione - Cifre assolute - Maschi e Femmine

TITOLI DI STUDIO	CLASSI DI ETÀ								Totale 14-70	71 e oltre	Totale
	14-19	20-24	25-29	30-39	40-49	50-59	60-64	65-70			
FORZE DI LAVORO											
SENZA TITOLO E LICENZA ELEMENTARE	59	111	183	987	1.770	1.631	311	108	5.158	83	5.241
LICENZA SCUOLA MEDIA INFERIORE	722	1.115	915	1.557	1.032	479	73	20	5.912	17	5.930
DIPLOMA SCUOLA MEDIA SUPERIORE	110	704	726	1.125	600	292	69	15	3.642	13	3.655
LAUREA	---	8	114	383	215	135	45	14	914	8	922
TOTALE	890	1.938	1.939	4.052	3.617	2.537	497	156	15.626	121	15.747
OCCUPATI IN COMPLESSO											
SENZA TITOLO E LICENZA ELEMENTARE	36	84	162	915	1.697	1.582	307	107	4.891	81	4.972
LICENZA SCUOLA MEDIA INFERIORE	478	921	842	1.489	1.005	470	71	19	5.295	16	5.311
DIPLOMA SCUOLA MEDIA SUPERIORE	44	488	650	1.086	593	288	67	15	3.231	12	3.243
LAUREA	---	4	91	371	214	134	45	14	874	8	882
TOTALE	559	1.497	1.746	3.861	3.509	2.474	491	155	14.291	118	14.409
OCCUPATI DICHIARATI											
SENZA TITOLO E LICENZA ELEMENTARE	34	80	158	891	1.652	1.523	271	80	4.688	51	4.739
LICENZA SCUOLA MEDIA INFERIORE	453	901	828	1.468	994	463	69	18	5.193	15	5.208
DIPLOMA SCUOLA MEDIA SUPERIORE	40	468	639	1.074	587	282	65	14	3.170	11	3.181
LAUREA	---	4	88	367	212	133	44	13	862	7	868
TOTALE	523	1.453	1.713	3.799	3.444	2.401	449	125	13.913	83	13.996
ALTRE PERSONE CON ATTIVITA' LAVORATIVA											
SENZA TITOLO E LICENZA ELEMENTARE	2	4	5	24	46	59	37	27	203	30	233
LICENZA SCUOLA MEDIA INFERIORE	24	20	14	21	11	7	2	1	102	1	103
DIPLOMA SCUOLA MEDIA SUPERIORE	4	20	11	12	6	5	2	1	61	2	63
LAUREA	---	---	3	4	2	2	1	1	12	1	14
TOTALE	30	44	33	61	65	73	42	30	378	35	413
PERSONE IN CERCA DI OCCUPAZIONE IN COMPLESSO											
SENZA TITOLO E LICENZA ELEMENTARE	23	26	21	72	73	49	3	---	267	2	269
LICENZA SCUOLA MEDIA INFERIORE	244	194	73	68	27	9	1	---	618	1	619
DIPLOMA SCUOLA MEDIA SUPERIORE	65	216	76	39	7	5	1	---	411	1	411
LAUREA	---	3	23	12	1	1	---	---	40	---	40
TOTALE	333	440	193	191	108	64	6	1	1.335	3	1.339
DISOCCUPATI											
SENZA TITOLO E LICENZA ELEMENTARE	3	7	7	19	24	21	1	---	82	1	83
LICENZA SCUOLA MEDIA INFERIORE	27	50	25	21	7	3	---	---	134	---	134
DIPLOMA SCUOLA MEDIA SUPERIORE	3	26	19	11	2	1	---	---	63	---	63
LAUREA	---	---	2	2	---	---	---	---	5	---	5
TOTALE	33	84	52	53	34	26	2	---	284	1	285
PERSONE IN CERCA DI PRIMA OCCUPAZIONE											
SENZA TITOLO E LICENZA ELEMENTARE	16	11	3	5	4	3	---	---	42	---	42
LICENZA SCUOLA MEDIA INFERIORE	185	99	15	6	2	1	---	---	303	---	309
DIPLOMA SCUOLA MEDIA SUPERIORE	53	151	33	8	1	1	---	---	240	---	248
LAUREA	---	3	17	7	---	---	---	---	27	---	27
TOTALE	254	264	69	26	7	4	1	---	626	1	627
ALTRE PERSONE IN CERCA DI LAVORO											
SENZA TITOLO E LICENZA ELEMENTARE	4	8	11	48	44	25	2	---	142	1	143
LICENZA SCUOLA MEDIA INFERIORE	32	45	33	41	18	6	1	---	175	---	175
DIPLOMA SCUOLA MEDIA SUPERIORE	10	39	24	20	4	2	1	---	100	---	101
LAUREA	---	---	3	2	---	1	---	---	7	---	7
TOTALE	45	92	72	112	67	33	3	---	425	2	427

Tavola 4 - Occupati secondo il sesso, il settore di attività economica, la classe di età e la posizione nella professione

CLASSI DI ETÀ	MASCHI				FEMMINE				MASCHI E FEMMINE			
	Agri- cultura	Indu- stria	Altre attività	Totale	Agri- cultura	Indu- stria	Altre attività	Totale	Agri- cultura	Indu- stria	Altre attività	Totale
I N D I P E N D E N T I												
14 - 19	20	13	27	60	7	4	19	30	26	18	46	90
20 - 24	30	43	92	165	10	13	66	89	39	56	159	254
25 - 29	30	59	148	237	11	18	89	117	41	76	237	354
TOT (14-29)	80	115	267	462	27	35	174	236	107	150	441	698
30 - 34	28	77	191	296	14	22	98	135	43	99	289	430
35 - 39	35	103	204	341	24	31	117	172	58	134	321	513
40 - 44	39	100	193	332	25	25	110	160	64	125	303	492
45 - 49	59	105	215	379	40	27	121	188	98	132	336	567
50 - 54	72	83	185	341	46	19	89	154	119	102	274	495
55 - 59	83	62	151	295	46	11	69	125	128	72	219	420
60 - 64	79	31	105	215	25	5	38	68	104	36	144	283
65 - 70	37	9	41	87	10	2	17	29	47	11	58	116
TOT (14-70)	511	686	1.551	2.747	257	176	834	1.266	767	862	2.384	4.014
71 E OLTRE	33	5	22	60	8	1	12	22	41	7	34	82
T O T A L E	543	692	1.572	2.808	265	177	846	1.288	808	869	2.418	4.096
D I P E N D E N T I												
14 - 19	8	158	86	252	5	107	104	216	12	266	190	468
20 - 24	15	372	274	661	9	220	353	582	24	592	627	1.243
25 - 29	19	378	381	778	11	201	403	614	30	578	784	1.392
TOT (14-29)	42	908	741	1.691	24	528	860	1.412	67	1.436	1.600	3.103
30 - 34	17	380	432	829	8	185	401	594	24	566	832	1.423
35 - 39	19	421	492	931	9	176	379	564	27	597	870	1.495
40 - 44	18	383	406	808	8	128	277	413	26	511	683	1.221
45 - 49	25	430	401	856	12	124	238	374	37	553	639	1.229
50 - 54	28	362	313	703	12	72	166	249	40	434	478	952
55 - 59	31	213	232	476	5	27	99	131	36	240	331	607
60 - 64	14	48	94	156	3	8	41	52	17	56	135	208
65 - 70	4	8	16	28	1	2	8	11	5	10	24	39
TOT (14-70)	197	3.154	3.127	6.478	83	1.250	2.467	3.799	280	4.403	5.594	10.277
71 E OLTRE	2	8	11	22	1	5	8	14	4	14	19	36
T O T A L E	199	3.162	3.138	6.499	84	1.255	2.475	3.814	283	4.417	5.613	10.313
T O T A L E												
14 - 19	27	172	112	311	11	112	123	246	38	284	236	558
20 - 24	45	415	366	827	19	233	419	671	64	649	785	1.497
25 - 29	50	436	529	1.015	21	218	492	731	71	655	1.020	1.746
TOT (14-29)	122	1.024	1.007	2.153	51	563	1.034	1.648	173	1.587	2.041	3.801
30 - 34	45	457	623	1.125	22	207	499	728	67	665	1.121	1.853
35 - 39	53	524	695	1.272	32	207	496	735	85	731	1.191	2.008
40 - 44	57	484	599	1.140	33	153	387	573	90	637	986	1.713
45 - 49	83	535	616	1.234	52	151	359	562	135	686	976	1.796
50 - 54	100	445	498	1.043	59	90	254	403	159	536	752	1.447
55 - 59	114	275	383	771	51	37	168	256	164	312	550	1.027
60 - 64	93	79	200	371	28	13	79	120	121	91	279	491
65 - 70	41	17	57	115	11	4	25	40	52	21	82	155
TOT (14-70)	708	3.839	4.678	9.225	339	1.426	3.301	5.066	1.047	5.265	7.979	14.291
71 E OLTRE	35	14	33	82	10	7	20	36	45	21	53	118
T O T A L E	743	3.854	4.711	9.307	349	1.432	3.321	5.102	1.092	5.286	8.031	14.409

Tavola 5 - Occupati secondo il sesso, la posizione nella professione, il settore di attività economica, il titolo di studio e lo stato civile - Maschi

TITOLI DI STUDIO	OCCUPATI IN COMPLESSO				OCCUPATI ALLE DIPENDENZE			
	Agricoltura	Industria	Altre attività	Totale	Agricoltura	Industria	Altre attività	Totale
CELIBI E NUBILI								
SENZA TITOLO E LICENZA ELEMENTARE	99	202	125	426	23	174	84	281
LICENZA SCUOLA MEDIA INFERIORE	77	635	523	1.236	22	568	386	976
DIPLOMA SCUOLA MEDIA SUPERIORE	21	202	378	601	8	177	285	470
LAUREA	2	18	97	117	1	16	62	80
TOTALE	200	1.058	1.123	2.381	54	936	816	1.806
CONIUGATI								
SENZA TITOLO E LICENZA ELEMENTARE	410	1.364	1.089	2.864	98	1.062	614	1.774
LICENZA SCUOLA MEDIA INFERIORE	75	891	1.178	2.144	24	712	789	1.525
DIPLOMA SCUOLA MEDIA SUPERIORE	31	402	837	1.270	17	335	615	966
LAUREA	5	68	356	430	3	62	227	291
TOTALE	521	2.725	3.461	6.707	141	2.171	2.245	4.556
ALTRO STATO CIVILE (A)								
SENZA TITOLO E LICENZA ELEMENTARE	18	38	39	96	3	30	22	56
LICENZA SCUOLA MEDIA INFERIORE	2	21	42	65	1	16	27	43
DIPLOMA SCUOLA MEDIA SUPERIORE	1	10	29	40	---	7	20	28
LAUREA	---	2	16	18	---	1	8	10
TOTALE	22	70	127	219	5	55	77	137
TOTALE								
SENZA TITOLO E LICENZA ELEMENTARE	527	1.605	1.254	3.386	124	1.266	720	2.110
LICENZA SCUOLA MEDIA INFERIORE	154	1.547	1.743	3.444	46	1.296	1.201	2.544
DIPLOMA SCUOLA MEDIA SUPERIORE	53	614	1.244	1.911	25	520	920	1.464
LAUREA	8	88	470	566	4	79	297	381
TOTALE	743	3.854	4.711	9.307	199	3.162	3.138	6.499

(A) Vedovi/e, separati/e, divorziati/e, già coniugati/e.

Tavola 5 segue - Occupati secondo il sesso, la posizione nella professione, il settore di attività economica, il titolo di studio e lo stato civile - Femmine

TITOLI DI STUDIO	OCCUPATI IN COMPLESSO				OCCUPATI ALLE DIPENDENZE			
	Agricoltura	Industria	Altre attività	Totale	Agricoltura	Industria	Altre attività	Totale
CELIBI E NUBILI								
SENZA TITOLO E LICENZA ELEMENTARE	13	57	78	148	3	51	57	110
LICENZA SCUOLA MEDIA INFERIORE	22	288	396	706	10	274	332	616
DIPLOMA SCUOLA MEDIA SUPERIORE	8	97	396	500	4	89	352	446
LAUREA	1	4	77	82	---	4	65	69
TOTALE	43	445	948	1.436	17	418	806	1.241
CONIUGATI								
SENZA TITOLO E LICENZA ELEMENTARE	230	424	604	1.257	41	345	303	689
LICENZA SCUOLA MEDIA INFERIORE	36	364	657	1.057	13	317	436	766
DIPLOMA SCUOLA MEDIA SUPERIORE	12	120	628	761	7	106	539	651
LAUREA	1	6	207	214	1	5	182	187
TOTALE	280	915	2.095	3.289	61	773	1.459	2.293
ALTRO STATO CIVILE (A)								
SENZA TITOLO E LICENZA ELEMENTARE	24	43	116	182	4	38	77	119
LICENZA SCUOLA MEDIA INFERIORE	2	21	82	105	1	19	65	85
DIPLOMA SCUOLA MEDIA SUPERIORE	1	8	62	71	---	7	53	60
LAUREA	---	1	19	20	---	1	15	16
TOTALE	26	73	278	377	5	65	210	280
TOTALE								
SENZA TITOLO E LICENZA ELEMENTARE	267	523	797	1.587	48	434	436	918
LICENZA SCUOLA MEDIA INFERIORE	60	673	1.135	1.867	23	611	833	1.467
DIPLOMA SCUOLA MEDIA SUPERIORE	21	225	1.086	1.332	11	201	944	1.156
LAUREA	2	11	303	316	1	9	262	272
TOTALE	349	1.432	3.321	5.102	84	1.255	2.475	3.814

(A) Vedovi/e, separati/e, divorziati/e, già coniugati/e.

Tavola 5 segue - Occupati secondo il sesso, la posizione nella professione, il settore di attività economica, il titolo di studio e lo stato civile - Maschi e Femmine

TITOLI DI STUDIO	OCCUPATI IN COMPLESSO				OCCUPATI ALLE DIPENDENZE			
	Agricoltura	Industria	Altre attività	Totale	Agricoltura	Industria	Altre attività	Totale
CELIBI E NUBILI								
SENZA TITOLO E LICENZA ELEMENTARE	112	259	203	574	25	225	141	391
LICENZA SCUOLA MEDIA INFERIORE	99	923	919	1.941	32	842	718	1.592
DIPLOMA SCUOLA MEDIA SUPERIORE	29	299	774	1.102	12	267	637	916
LAUREA	3	22	174	199	2	20	127	149
TOTALE	243	1.503	2.071	3.816	71	1.354	1.623	3.048
CONIUGATI								
SENZA TITOLO E LICENZA ELEMENTARE	640	1.788	1.693	4.121	139	1.407	917	2.463
LICENZA SCUOLA MEDIA INFERIORE	111	1.255	1.835	3.200	36	1.029	1.225	2.290
DIPLOMA SCUOLA MEDIA SUPERIORE	43	523	1.465	2.031	23	441	1.153	1.617
LAUREA	7	75	563	644	4	67	409	479
TOTALE	801	3.640	5.555	9.996	202	2.944	3.704	6.849
ALTRO STATO CIVILE (A)								
SENZA TITOLO E LICENZA ELEMENTARE	42	81	155	278	8	68	99	175
LICENZA SCUOLA MEDIA INFERIORE	4	42	124	170	2	35	92	129
DIPLOMA SCUOLA MEDIA SUPERIORE	2	17	91	111	1	14	73	88
LAUREA	---	3	35	38	---	2	23	25
TOTALE	48	143	405	596	10	119	287	416
TOTALE								
SENZA TITOLO E LICENZA ELEMENTARE	794	2.128	2.051	4.972	172	1.700	1.157	3.029
LICENZA SCUOLA MEDIA INFERIORE	214	2.219	2.878	5.311	70	1.907	2.034	4.011
DIPLOMA SCUOLA MEDIA SUPERIORE	74	839	2.330	3.243	36	721	1.863	2.621
LAUREA	10	100	773	882	5	89	559	653
TOTALE	1.092	5.286	8.031	14.409	283	4.417	5.613	10.313

(A) Vedovi/e, separati/e, divorziati/e, già coniugati/e.

Tavola 6 - Occupati secondo il sesso, la condizione dichiarata, il settore di attività economica e la posizione nella professione - Maschi

POSIZIONI NELLA PROFESSIONE	OCCUPATI IN COMPLESSO				OCCUPATI DICHIARATI			
	Agricoltura	Industria	Altre attività	Totale	Agricoltura	Industria	Altre attività	Totale
C I P R E A S S O L U T E								
I N D I P E N D E N T I	543	692	1.572	2.808	489	679	1.534	2.702
- IMPRENDITORI E LIBERI PROFESSIONISTI	18	72	313	403	17	71	304	392
- LAVORATORI IN PROPRIO	461	571	1.114	2.146	417	561	1.096	2.075
- COADIUVANTI	64	49	145	259	55	47	133	235
D I P E N D E N T I	199	3.162	3.138	6.499	188	3.123	3.097	6.408
- DIRIGENTI E IMPIEGATI	36	706	1.721	2.463	35	700	1.702	2.437
- OPERAI E ASSIMILATI	163	2.456	1.417	4.036	153	2.423	1.395	3.971
T O T A L E	743	3.854	4.711	9.307	677	3.802	4.631	9.110

COMPOSIZIONE % PER POSIZIONE NELLA PROFESSIONE

I N D I P E N D E N T I	73,2	18,0	33,4	30,2	72,2	17,9	33,1	29,7
- IMPRENDITORI E LIBERI PROFESSIONISTI	2,5	1,9	6,7	4,3	2,5	1,9	6,6	4,3
- LAVORATORI IN PROPRIO	62,1	14,8	23,6	23,1	61,6	14,8	23,7	22,8
- COADIUVANTI	8,6	1,3	3,1	2,8	8,1	1,2	2,9	2,6
D I P E N D E N T I	26,8	82,0	66,6	69,8	27,8	82,1	66,9	70,3
- DIRIGENTI E IMPIEGATI	4,9	18,3	36,5	26,5	5,2	18,4	36,8	26,8
- OPERAI E ASSIMILATI	22,0	63,7	30,1	43,4	22,6	63,7	30,1	43,6
T O T A L E	100,0	100,0	100,0	100,0	100,0	100,0	100,0	100,0

COMPOSIZIONE % PER SETTORE DI ATTIVITA' ECONOMICA

I N D I P E N D E N T I	19,4	24,6	56,0	100,0	18,1	25,1	56,8	100,0
- IMPRENDITORI E LIBERI PROFESSIONISTI	4,5	17,8	77,7	100,0	4,4	18,1	77,6	100,0
- LAVORATORI IN PROPRIO	21,5	26,6	51,9	100,0	20,1	27,1	52,8	100,0
- COADIUVANTI	24,9	19,0	56,2	100,0	23,3	19,9	56,7	100,0
D I P E N D E N T I	3,1	48,6	48,3	100,0	2,9	48,7	48,3	100,0
- DIRIGENTI E IMPIEGATI	1,5	28,7	69,9	100,0	1,4	28,7	69,8	100,0
- OPERAI E ASSIMILATI	4,0	60,9	35,1	100,0	3,9	61,0	35,1	100,0
T O T A L E	8,0	41,4	50,6	100,0	7,4	41,7	50,8	100,0

Tavola 6 segue - Occupati secondo il sesso, la condizione dichiarata, il settore di attività economica e la posizione nella professione - Femmine

POSIZIONI NELLA PROFESSIONE	OCCUPATI IN COMPLESSO				OCCUPATI DICHIARATI			
	Agricoltura	Industria	Altre attività	Totale	Agricoltura	Industria	Altre attività	Totale
C I F R E A S S O L U T E								
I N D I P E N D E N T I	265	177	846	1.288	206	166	801	1.173
- IMPRENDITORI E LIBERI PROFESSIONISTI	4	8	69	81	3	8	66	77
- LAVORATORI IN PROPRIO	121	104	471	696	97	99	453	649
- COADIUVANTI	140	64	306	511	106	59	282	446
D I P E N D E N T I	84	1.255	2.475	3.814	73	1.231	2.409	3.713
- DIRIGENTI E IMPIEGATI	13	353	1.608	1.979	16	348	1.581	1.945
- OPERAI E ASSIMILATI	66	902	867	1.835	57	883	828	1.768
T O T A L E	349	1.432	3.321	5.102	279	1.396	3.210	4.886
COMPOSIZIONE % PER POSIZIONE NELLA PROFESSIONE								
I N D I P E N D E N T I	75,3	12,4	25,5	25,2	73,8	11,9	25,0	24,0
- IMPRENDITORI E LIBERI PROFESSIONISTI	1,1	0,6	2,1	1,6	1,2	0,6	2,1	1,6
- LAVORATORI IN PROPRIO	34,6	7,3	14,2	13,6	34,8	7,1	14,1	13,3
- COADIUVANTI	40,2	4,5	9,2	10,0	37,8	4,2	8,8	9,1
D I P E N D E N T I	24,1	87,6	74,5	74,8	26,2	88,1	75,0	76,0
- DIRIGENTI E IMPIEGATI	5,2	24,6	48,4	38,8	5,8	24,9	49,2	39,8
- OPERAI E ASSIMILATI	18,9	63,0	26,1	36,0	20,4	63,2	25,8	36,2
T O T A L E	100,0	100,0	100,0	100,0	100,0	100,0	100,0	100,0
COMPOSIZIONE % PER SETTORE DI ATTIVITA' ECONOMICA								
I N D I P E N D E N T I	20,6	13,8	65,7	100,0	17,6	14,1	68,3	100,0
- IMPRENDITORI E LIBERI PROFESSIONISTI	4,7	10,4	84,9	100,0	4,4	10,1	85,5	100,0
- LAVORATORI IN PROPRIO	17,4	15,0	67,6	100,0	14,9	15,3	69,8	100,0
- COADIUVANTI	27,5	12,6	59,9	100,0	23,7	13,1	63,3	100,0
D I P E N D E N T I	2,2	32,9	64,9	100,0	2,0	33,1	64,9	100,0
- DIRIGENTI E IMPIEGATI	0,9	17,8	81,3	100,0	0,8	17,9	81,3	100,0
- OPERAI E ASSIMILATI	3,5	49,2	47,2	100,0	3,2	49,9	46,8	100,0
T O T A L E	6,9	28,1	65,1	100,0	5,7	28,6	65,7	100,0

Tavola 6 segue - Occupati secondo il sesso, la condizione dichiarata, il settore di attività economica e la posizione nella professione - Maschi e Femmine

POSIZIONI NELLA PROFESSIONE	OCCUPATI IN COMPLESSO				OCCUPATI DICHIARATI			
	Agricoltura	Industria	Altre attività	Totale	Agricoltura	Industria	Altre attività	Totale
C I F R E A S S O L U T E								
I N D I P E N D E N T I	808	869	2.418	4.096	695	845	2.335	3.875
- IMPRENDITORI E LIBERI PROFESSIONISTI	22	80	382	484	21	79	370	469
- LAVORATORI IN PROPRIO	582	675	1.585	2.842	514	661	1.549	2.724
- COADIUVANTI	204	114	451	769	160	105	416	681
D I P E N D E N T I	283	4.417	5.613	10.313	261	4.354	5.506	10.121
- DIRIGENTI E IMPIEGATI	54	1.059	3.329	4.442	51	1.048	3.283	4.382
- OPERAI E ASSIMILATI	229	3.358	2.284	5.871	210	3.306	2.223	5.739
T O T A L E	1.092	5.286	8.031	14.409	957	5.198	7.841	13.996
COMPOSIZIONE % PER POSIZIONE NELLA PROFESSIONE								
I N D I P E N D E N T I	74,1	16,4	30,1	28,4	72,7	16,2	29,8	27,7
- IMPRENDITORI E LIBERI PROFESSIONISTI	2,0	1,5	4,8	3,4	2,1	1,5	4,7	3,4
- LAVORATORI IN PROPRIO	53,3	12,8	19,7	19,7	53,8	12,7	19,8	19,5
- COADIUVANTI	18,7	2,1	5,6	5,3	16,8	2,0	5,3	4,9
D I P E N D E N T I	25,9	83,6	69,9	71,6	27,3	83,8	70,2	72,3
- DIRIGENTI E IMPIEGATI	5,0	20,0	41,5	30,8	5,3	20,2	41,9	31,3
- OPERAI E ASSIMILATI	21,0	63,5	28,4	40,7	22,0	63,6	28,4	41,0
T O T A L E	100,0	100,0	100,0	100,0	100,0	100,0	100,0	100,0
COMPOSIZIONE % PER SETTORE DI ATTIVITA' ECONOMICA								
I N D I P E N D E N T I	19,7	21,2	59,0	100,0	17,9	21,8	60,3	100,0
- IMPRENDITORI E LIBERI PROFESSIONISTI	4,6	16,5	78,9	100,0	4,4	16,7	78,9	100,0
- LAVORATORI IN PROPRIO	20,5	23,8	55,8	100,0	18,9	24,3	56,9	100,0
- COADIUVANTI	26,5	14,8	58,7	100,0	23,5	15,4	61,0	100,0
D I P E N D E N T I	2,7	42,8	54,4	100,0	2,6	43,0	54,4	100,0
- DIRIGENTI E IMPIEGATI	1,2	23,8	74,9	100,0	1,2	23,9	74,9	100,0
- OPERAI E ASSIMILATI	3,3	57,2	38,9	100,0	3,7	57,6	38,7	100,0
T O T A L E	7,6	36,7	55,7	100,0	6,8	37,1	56,0	100,0

Tavola 7 - Occupati secondo il ramo di attività economica, la posizione nella professione e il sesso

POSIZIONI NELLA PROFESSIONE	INDUSTRIE				ALTRE ATTIVITÀ					Totale	Totale
	Agricoltura	Energia e acqua	Trasforma- zione in- dustriale	Costruzio- ni ed in- stallazione impianti	Totale	Commer- cio, alber- ghi e pubblici esercizi (a)	Trasporti e comuni- cazioni	Credito, assicura- zioni e servizi per le imprese	Ammini- strazione pubblica ed altri servizi		
MASCHI											
INDIPENDENTI	543	...	380	312	692	1.021	121	30	400	1.572	2.808
-IMPR. E LIB. PROF.	18	...	38	34	72	19	3	2	289	313	403
-LAV. IN PROPRIO	461	...	311	260	571	875	112	27	100	1.114	2.146
-COADIUVANTI	64	...	31	18	49	127	6	2	11	145	259
DIPENDENTI	199	138	2.282	742	3.162	846	549	347	1.396	3.138	6.499
-DIRIG. E IMPIEG.	36	54	542	110	706	252	222	322	926	1.721	2.463
-OPERAI E ASSIM.	163	84	1.740	632	2.456	595	327	25	470	1.417	4.036
TOTALE	743	138	2.661	1.054	3.854	1.867	671	377	1.796	4.711	9.307
FEMMINE											
INDIPENDENTI	265	...	163	14	177	654	8	15	169	846	1.288
-IMPR. E LIB. PROF.	4	...	8	1	8	7	61	69	81
-LAV. IN PROPRIO	121	...	100	4	104	371	3	9	88	471	696
-COADIUVANTI	140	...	55	9	64	275	5	5	20	306	511
DIPENDENTI	84	15	1.189	51	1.255	588	108	214	1.564	2.475	3.814
-DIRIG. E IMPIEG.	18	12	305	36	353	259	93	200	1.056	1.608	1.979
-OPERAI E ASSIM.	66	3	884	15	902	329	15	14	508	867	1.835
TOTALE	349	16	1.352	65	1.432	1.242	116	229	1.733	3.321	5.102
MASCHI E FEMMINE											
INDIPENDENTI	808	...	543	326	869	1.674	130	45	569	2.418	4.096
-IMPR. E LIB. PROF.	22	...	45	34	80	26	3	2	351	382	484
-LAV. IN PROPRIO	582	...	411	264	675	1.246	115	36	187	1.585	2.842
-COADIUVANTI	204	...	86	28	114	402	11	7	31	451	769
DIPENDENTI	283	154	3.471	793	4.417	1.435	657	561	2.960	5.613	10.313
-DIRIG. E IMPIEG.	54	67	846	146	1.059	511	315	521	1.982	3.329	4.442
-OPERAI E ASSIM.	229	87	2.624	647	3.358	924	342	39	979	2.284	5.871
TOTALE	1.092	154	4.013	1.119	5.286	3.109	787	606	3.529	8.031	14.409

(a) Compresa le officine e botteghe di ripartizione di beni di consumo.

Tavola 8 - Occupati secondo il settore di attività economica, il carattere permanente o meno dell'occupazione, il sesso e il tipo di orario di lavoro

SESSO TIPO DI ORARIO DI LAVORO	AGRICOLTURA			INDUSTRIA			ALTRE ATTIVITÀ			TOTALE		
	Perma- nenti	Tempo- ranei	Totale	Perma- nenti	Tempo- ranei	Totale	Perma- nenti	Tempo- ranei	Totale	Perma- nenti	Tempo- ranei	Totale
CIFRE ASSOLUTE												
MASCHI	691	52	743	3.777	77	3.854	4.597	114	4.711	9.064	243	9.307
- A TEMPO PIENO	656	13	670	3.746	47	3.794	4.544	62	4.606	8.946	122	9.069
- A TEMPO PARZIALE	34	39	73	30	30	60	53	52	105	117	121	238
FEMMINE	292	57	349	1.384	48	1.432	3.120	201	3.321	4.796	306	5.102
- A TEMPO PIENO	242	15	257	1.317	21	1.338	2.942	79	3.021	4.501	115	4.617
- A TEMPO PARZIALE	50	42	92	67	27	94	178	121	299	295	191	485
MASCHI E FEMMINE	983	109	1.092	5.161	125	5.286	7.717	315	8.031	13.860	549	14.409
- A TEMPO PIENO	898	28	926	5.063	69	5.132	7.486	141	7.627	13.448	237	13.685
- A TEMPO PARZIALE	84	81	165	98	56	154	230	174	404	412	311	724
COMPOSIZIONE % PER TIPO DI OCCUPAZIONE												
MASCHI	93,0	7,0	100,0	98,0	2,0	100,0	97,6	2,4	100,0	97,4	2,6	100,0
- A TEMPO PIENO	98,0	2,0	100,0	98,7	1,3	100,0	98,7	1,3	100,0	98,7	1,3	100,0
- A TEMPO PARZIALE	46,9	53,1	100,0	50,7	49,3	100,0	50,1	49,9	100,0	49,3	50,7	100,0
FEMMINE	83,7	16,3	100,0	96,6	3,4	100,0	94,0	6,0	100,0	94,0	6,0	100,0
- A TEMPO PIENO	94,2	5,8	100,0	98,4	1,6	100,0	97,4	2,6	100,0	97,5	2,5	100,0
- A TEMPO PARZIALE	54,2	45,8	100,0	71,4	28,6	100,0	59,4	40,6	100,0	60,7	39,3	100,0
MASCHI E FEMMINE	90,0	10,0	100,0	97,6	2,4	100,0	96,1	3,9	100,0	96,2	3,8	100,0
- A TEMPO PIENO	97,0	3,0	100,0	98,7	1,3	100,0	98,2	1,8	100,0	98,3	1,7	100,0
- A TEMPO PARZIALE	51,0	49,0	100,0	63,3	36,7	100,0	57,0	43,0	100,0	57,0	43,0	100,0
COMPOSIZIONE % PER TIPO DI ORARIO												
MASCHI	100,0	100,0	100,0	100,0	100,0	100,0	100,0	100,0	100,0	100,0	100,0	100,0
- A TEMPO PIENO	95,0	25,3	90,2	99,2	61,6	98,4	98,9	54,0	97,8	98,7	50,3	97,4
- A TEMPO PARZIALE	5,0	74,7	9,8	0,8	38,4	1,6	1,1	46,0	2,2	1,3	49,7	2,6
FEMMINE	100,0	100,0	100,0	100,0	100,0	100,0	100,0	100,0	100,0	100,0	100,0	100,0
- A TEMPO PIENO	82,9	26,0	73,6	95,1	43,9	93,4	94,3	39,5	91,0	93,9	37,7	90,5
- A TEMPO PARZIALE	17,1	74,0	26,4	4,9	56,1	6,6	5,7	60,5	9,0	6,1	62,3	9,5
MASCHI E FEMMINE	100,0	100,0	100,0	100,0	100,0	100,0	100,0	100,0	100,0	100,0	100,0	100,0
- A TEMPO PIENO	91,4	25,7	84,9	98,1	54,8	97,1	97,0	44,7	95,0	97,0	43,2	95,0
- A TEMPO PARZIALE	8,6	74,3	15,1	1,9	45,2	2,9	3,0	55,3	5,0	3,0	56,8	5,0

Tavola 9 - Occupati secondo il sesso, il settore di attività economica o la classe di età e la posizione nella professione o il tipo di orario di lavoro o il tipo di attività - Maschi

MODALITÀ	Totale	SETTORI DI ATTIVITÀ ECONOMICA			CLASSI DI ETÀ		
		Agricoltura	Industria	Altre attività	14-29	30-49	50 e oltre
POSIZIONE NELLA PROFESSIONE							
INDIPENDENTI.....	2.808	543	692	1.572	462	1.348	998
- IMPRENDITORI E LIBERI PROFESSIONISTI.....	403	18	72	313	45	222	136
- LAVORATORI IN PROPRIO.....	2.146	461	571	1.114	254	1.074	817
- COADIUVANTI.....	259	64	49	145	162	52	44
DIPENDENTI.....	6.499	199	3.162	3.138	1.691	3.424	1.384
- DIRIGENTI E IMPIEGATI.....	2.463	36	706	1.721	472	1.503	488
- OPERAI E ASSIMILATI.....	4.036	163	2.456	1.417	1.219	1.921	897
TOTALE.....	9.307	743	3.854	4.711	2.153	4.771	2.382
TIPO DI ORARIO DI LAVORO							
TEMPO PIENO.....	9.066	669	3.793	4.605	2.081	4.717	2.269
TEMPO PARZIALE PER.....	240	74	61	106	72	55	114
- FREQUENZA DI CORSI SCOLASTICI O DI FORMAZIONE PROFESSIONALE.....	18	3	5	10	12	3	2
- MALATTIA O INVALIDITÀ.....	26	11	7	8	5	6	15
- IMPOSSIBILITÀ A TROVARE UN LAVORO A TEMPO PIENO.....	74	15	24	35	36	21	16
- LAVORO A TEMPO PIENO NON DESIDERATO.....	55	20	10	26	7	7	40
- ALTRI MOTIVI.....	68	25	16	27	11	16	40
TOTALE.....	9.307	743	3.854	4.711	2.153	4.771	2.382
TIPO DI ATTIVITÀ							
OCCUPAZIONE PERMANENTE.....	9.064	691	3.777	4.597	2.042	4.716	2.306
OCCUPAZIONE TEMPORANEA PER.....	243	52	77	114	111	56	76
- MANCANZA DI LAVORO PERMANENTE.....	105	17	40	47	55	30	20
- LAVORO PERMANENTE NON DESIDERATO.....	40	15	8	17	8	6	25
- ALTRI MOTIVI.....	99	19	29	50	48	20	30
TOTALE.....	9.307	743	3.854	4.711	2.153	4.771	2.382

Tavola 9 segue - Occupati secondo il sesso, il settore di attività economica o la classe di età e la posizione nella professione o il tipo di orario di lavoro o il tipo di attività - Femmine

MODALITÀ	Totale	SETTORI DI ATTIVITÀ ECONOMICA			CLASSI DI ETÀ		
		Agricoltura	Industria	Altre attività	14-29	30-49	50 e oltre
POSIZIONE NELLA PROFESSIONE							
INDIPENDENTI.....	1.288	265	177	846	236	655	397
- IMPRENDITORI E LIBERI PROFESSIONISTI.....	81	4	8	69	18	46	17
- LAVORATORI IN PROPRIO.....	696	121	104	471	113	358	225
- COADIUVANTI.....	511	140	64	306	106	250	155
DIPENDENTI.....	3.814	84	1.255	2.475	1.412	1.943	458
- DIRIGENTI E IMPIEGATI.....	1.979	18	353	1.608	716	1.076	187
- OPERAI E ASSIMILATI.....	1.835	66	902	867	697	868	271
TOTALE.....	5.102	349	1.432	3.321	1.648	2.598	855
TIPO DI ORARIO DI LAVORO							
TEMPO PIENO.....	4.614	256	1.338	3.020	1.511	2.368	734
TEMPO PARZIALE PER.....	488	93	95	301	137	230	121
- FREQUENZA DI CORSI SCOLASTICI O DI FORMAZIONE PROFESSIONALE.....	18	3	2	13	13	4	1
- MALATTIA O INVALIDITÀ.....	18	5	4	8	5	6	7
- IMPOSSIBILITÀ A TROVARE UN LAVORO A TEMPO PIENO.....	143	15	21	107	68	56	18
- LAVORO A TEMPO PIENO NON DESIDERATO.....	199	35	44	121	30	113	56
- ALTRI MOTIVI.....	111	36	23	52	21	51	39
TOTALE.....	5.102	349	1.432	3.321	1.648	2.598	855
TIPO DI ATTIVITÀ							
OCCUPAZIONE PERMANENTE.....	4.796	292	1.384	3.120	1.513	2.489	794
OCCUPAZIONE TEMPORANEA PER.....	306	57	48	201	135	109	61
- MANCANZA DI LAVORO PERMANENTE.....	137	18	17	102	73	48	15
- LAVORO PERMANENTE NON DESIDERATO.....	71	19	13	39	14	32	25
- ALTRI MOTIVI.....	98	20	18	60	48	29	21
TOTALE.....	5.102	349	1.432	3.321	1.648	2.598	855

Tavola 9 segue - Occupati secondo il sesso, il settore di attività economica o la classe di età e la posizione nella professione o il tipo di orario di lavoro o il tipo di attività - Maschi e Femmine

MODALITÀ	Totale	SETTORI DI ATTIVITÀ ECONOMICA			CLASSI DI ETÀ		
		Agricoltura	Industria	Altre attività	14-29	30-49	50 e oltre
POSIZIONE NELLA PROFESSIONE							
INDIPENDENTI.....	4.096	808	869	2.418	698	2.002	1.395
- IMPRENDITORI E LIBERI PROFESSIONISTI.....	484	22	80	382	63	268	153
- LAVORATORI IN PROPRIETÀ.....	2.842	582	675	1.585	367	1.432	1.043
- COADIUVANTI.....	769	204	114	451	268	302	199
DIPENDENTI.....	10.313	283	4.417	5.613	3.103	5.367	1.842
- DIRIGENTI E IMPIEGATI.....	4.442	54	1.059	3.329	1.188	2.579	675
- OPERAI E ASSIMILATI.....	5.871	229	3.358	2.284	1.915	2.788	1.168
TOTALE.....	14.409	1.092	5.286	8.031	3.801	7.370	3.238
TIPO DI ORARIO DI LAVORO							
TEMPO PIENO.....	13.680	925	5.131	7.625	3.593	7.085	3.003
TEMPO PARZIALE PER.....	729	167	155	407	208	285	235
- FREQUENZA DI CORSI SCOLASTICI O DI FORMAZIONE PROFESSIONALE.....	35	6	7	22	25	7	3
- MALATTIA O INVALIDITÀ.....	44	17	11	16	10	13	22
- IMPOSSIBILITÀ A TROVARE UN LAVORO A TEMPO PIENO.....	217	29	45	143	104	78	35
- LAVORO A TEMPO PIENO NON DESIDERATO.....	254	54	54	146	38	120	96
- ALTRI MOTIVI.....	178	61	39	79	32	68	79
TOTALE.....	14.409	1.092	5.286	8.031	3.801	7.370	3.238
TIPO DI ATTIVITÀ							
OCCUPAZIONE PERMANENTE.....	13.860	983	5.161	7.717	3.554	7.205	3.101
OCCUPAZIONE TEMPORANEA PER.....	549	109	125	315	247	165	137
- MANCANZA DI LAVORO PERMANENTE.....	241	35	57	149	128	77	36
- LAVORO PERMANENTE NON DESIDERATO.....	111	35	20	56	23	38	50
- ALTRI MOTIVI.....	197	39	48	110	96	49	51
TOTALE.....	14.409	1.092	5.286	8.031	3.801	7.370	3.238

Tavola 10 - Occupati secondo il sesso, il settore di attività economica, gli orari di lavoro effettivo e abituale e le ragioni della diversità tra i due orari

RAGIONI DELLA DIVERSITÀ TRA ORARIO EFFETTIVO E ABITUALE	MASCHI				FEMMINE				MASCHI E FEMMINE			
	Agri- cultura	Indu- stria	Altre attività	Totale	Agri- cultura	Indu- stria	Altre attività	Totale	Agri- cultura	Indu- stria	Altre- attività	Totale
OCCUPATI CON ORARIO EFFETTIVO:												
-UGUALE ALL' ORARIO ABITUALE	490	3.351	4.098	7.939	227	1.241	2.888	4.357	717	4.592	6.986	12.295
-SUPERIORE ALL' ORARIO ABITUALE	101	166	275	542	39	32	104	175	140	198	380	717
PER ORARIO DI LAVORO VARIABILE	68	90	165	323	23	17	57	97	91	107	221	420
PER ALTRI MOTIVI	33	76	110	219	16	15	48	79	49	91	158	298
-INFERIORE ALL' ORARIO ABITUALE	152	337	338	827	83	159	328	570	234	496	666	1.396
- PER RAGIONI ECONOMICHE	30	103	48	181	20	58	34	113	51	161	82	294
RIDOTTA ATTIVITÀ DELL'AZIENDA PER MOTIVI TECNICI O ECONOMICI	8	74	17	99	5	48	10	63	14	122	27	162
ALTRI MOTIVI	22	29	31	82	15	10	24	50	37	40	55	131
- PER RAGIONI NON ECONOMICHE	122	234	290	646	62	101	294	457	184	335	584	1.103
CATTIVO TEMPO	71	42	9	121	28	...	2	31	99	42	11	152
CONFLITTI DI LAVORO	...	8	3	11	-	3	1	4	...	11	5	16
FREQUENZA DI CORSI SCOLASTICI O DI FORMAZIONE PROFESSIONALE	...	1	3	5	...	1	4	5	1	2	7	9
ORARIO DI LAVORO VARIABILE	21	30	60	112	14	10	34	58	36	40	94	170
MALATTIA, INFORTUNIO, INABILITÀ	14	77	68	160	7	28	51	86	21	106	120	246
MOTIVI PERSONALI O FAMILIARI	6	19	26	51	8	40	68	116	14	59	94	167
PERIODE ANNUALI	7	46	107	160	4	16	120	140	11	62	227	300
FESTIVITÀ INFRASETTIMANALI	...	6	9	15	...	2	7	9	1	7	16	25
INIZIO O CESSAZIONE DI ATTIVITÀ NELLA SETTIMANA	1	4	5	10	...	2	6	8	1	5	11	17
T O T A L E	743	3.854	4.711	9.307	349	1.432	3.321	5.102	1.092	5.286	8.031	14.409
DI CUI:												
-SOTTOCCUPATI	43	123	79	245	34	77	137	249	77	200	217	494

Tavola 11 - Occupati alle dipendenze secondo il sesso, il settore di attività economica, gli orari di lavoro effettivo e abituale e le ragioni della diversità tra i due orari

RAGIONI DELLA DIVERSITÀ TRA ORARIO EFFETTIVO E ABITUALE	MASCHI				FEMMINE				MASCHI E FEMMINE			
	Agri- coltura	Indu- stria	Altre attività	Totale	Agri- coltura	Indu- stria	Altre attività	Totale	Agri- coltura	Indu- stria	Altre- attività	Totale
OCCUPATI CON ORARIO EFFETTIVO:												
-UGUALE ALL' ORARIO ABITUALE	148	2.803	2.778	5.729	57	1.096	2.158	3.312	205	3.899	4.937	9.040
-SUPERIORE ALL' ORARIO ABITUALE	17	104	152	274	5	22	63	89	22	126	215	364
PER ORARIO DI LAVORO VARIABILE	10	46	75	132	3	10	30	42	13	56	104	174
PER ALTRI MOTIVI	7	58	78	143	2	12	33	47	9	70	111	190
-INFERIORE ALL' ORARIO ABITUALE	34	255	208	497	21	138	254	413	56	392	461	909
- PER RAGIONI ECONOMICHE	6	77	14	97	7	52	18	78	13	129	32	175
RIDOTTA ATTIVITÀ DELL'AZIENDA	2	65	7	74	2	45	7	54	4	110	14	128
PER MOTIVI TECNICI O ECONOMICI	4	13	6	23	5	7	12	24	9	19	18	47
ALTRI MOTIVI	4	13	6	23	5	7	12	24	9	19	18	47
- PER RAGIONI NON ECONOMICHE	28	177	194	399	14	86	235	335	42	263	429	735
CATTIVO TEMPO	12	26	2	39	4	4	15	26	2	44
CONFLITTI DI LAVORO	...	8	3	11	-	3	1	4	...	11	4	15
FREQUENZA DI CORSI SCOLASTICI	...	1	2	3	3	3	...	2	5	6
O DI FORMAZIONE PROFESSIONALE	3	12	23	38	2	6	17	25	5	18	40	63
ORARIO DI LAVORO VARIABILE	5	67	50	122	3	25	44	72	8	92	94	194
MALATTIA, INFORTUNIO, INABILITÀ	3	15	15	33	3	34	52	89	5	49	67	122
MOTIVI PERSONALI O FAMILIARI	5	42	88	135	2	14	108	125	7	56	197	260
FERIE ANNUALI	...	4	6	11	...	2	5	7	...	6	11	18
FESTIVITÀ INFRASETTIMANALI	1	3	4	7	...	1	5	6	1	4	8	14
INIZIO O CESSAZIONE DI ATTIVITÀ NELLA SETTIMANA	1	3	4	7	...	1	5	6	1	4	8	14
T O T A L E	199	3.162	3.138	6.499	84	1.255	2.475	3.814	283	4.417	5.613	10.313
DI CUI:												
-SOTTOCCUPATI	14	92	36	142	16	68	109	193	30	159	145	334

Tavola 12 - Occupati che nelle ultime quattro settimane hanno frequentato corsi scolastici o di formazione professionale secondo il sesso, il settore di attività economica e la classe di età

MODALITÀ	MASCHI				FEMMINE				MASCHI E FEMMINE			
	Agri-coltura	Indu-stria	Altre attività	Totale	Agri-coltura	Indu-stria	Altre attività	Totale	Agri-coltura	Indu-stria	Altre attività	Totale
CORSI SCOLASTICI												
CLASSI DI ETÀ												
14 - 19	2	4	5	11	1	2	6	8	3	5	11	19
20 - 24	1	5	9	15	1	3	11	15	2	7	20	29
25 - 29	...	4	9	13	1	2	8	11	1	6	17	24
30 - 39	2	5	10	17	1	2	9	12	2	8	19	29
40 - 49	1	4	6	11	...	2	3	6	1	6	10	17
50 E OLTRE	2	3	5	10	1	1	4	5	3	4	8	15
TOTALE	7	25	44	76	5	12	40	57	12	37	85	133
CORSI DI FORMAZIONE PROFESSIONALE												
14 - 19	1	5	4	9	1	3	6	9	1	7	10	18
20 - 24	1	6	9	15	...	3	12	14	1	8	20	29
25 - 29	...	5	9	14	...	1	11	13	1	6	20	27
30 - 39	1	9	23	33	...	3	21	24	1	11	44	57
40 - 49	1	6	14	22	...	1	10	11	1	7	25	33
50 E OLTRE	2	3	9	14	...	1	6	7	2	4	15	21
TOTALE	5	34	69	103	2	10	66	78	7	44	134	186
TOTALE												
14 - 19	3	8	9	20	2	4	11	17	5	12	20	37
20 - 24	1	10	18	30	1	5	23	29	2	16	41	59
25 - 29	1	9	18	28	1	4	19	23	2	12	37	51
30 - 39	2	14	34	50	1	5	30	36	3	19	64	86
40 - 49	2	10	21	32	1	3	14	17	2	13	34	50
50 E OLTRE	4	6	14	24	1	2	10	12	5	8	23	36
TOTALE	13	58	113	184	6	22	106	135	19	81	219	319
DI CUI HANNO FREQUENTATO PER:												
PERFEZIONAMENTO DELLA FORMAZIONE GIA' ACQUISITA	4	26	60	90	1	8	57	65	5	33	117	155
NUOVA FORMAZIONE DIVERSA DA QUELLA GIA' ACQUISITA	1	8	12	21	...	3	12	15	1	11	24	36
ALTRI SCOPI	9	24	40	73	5	12	38	54	13	36	78	128

Tavola 13 - Occupati con attività principale o unica nella settimana di riferimento secondo il sesso, il settore di attività economica, la classe di ore di lavoro effettuate e la posizione nella professione

CLASSI DI ORE DI LAVORO NELL'ATTIVITÀ PRINCIPALE O UNICA	MASCHI				FEMMINE				MASCHI E FEMMINE			
	Agri-coltura	Indu-stria	Altre attività	Totale	Agri-coltura	Indu-stria	Altre attività	Totale	Agri-coltura	Indu-stria	Altre attività	Totale
INDIPENDENTI												
DA 1 A 15	25	9	28	62	31	8	34	74	56	17	63	136
DA 16 A 20	28	11	31	70	30	13	44	87	58	24	75	157
DA 21 A 25	15	6	18	40	14	6	26	47	30	13	45	87
DA 26 A 30	41	19	42	102	35	15	55	105	76	33	97	206
DA 31 A 35	13	12	23	48	11	6	17	34	24	18	40	82
DA 36 A 40	99	269	466	834	56	73	252	381	155	342	718	1.215
DA 41 A 45	45	103	259	408	16	16	146	178	61	119	406	585
46 E OLTRE	258	237	656	1.151	58	31	238	327	316	268	895	1.478
TOTALE	524	665	1.525	2.715	251	168	814	1.232	775	833	2.339	3.947
DI CUI: LAVORATORI IN PROPRIO												
DA 1 A 15	21	7	15	43	14	4	16	34	35	11	31	77
DA 16 A 20	23	8	17	47	12	5	16	33	35	13	32	81
DA 21 A 25	13	5	10	28	6	3	10	19	19	8	19	46
DA 26 A 30	34	15	25	74	15	7	22	44	49	22	47	118
DA 31 A 35	11	10	14	35	4	4	8	15	15	13	22	50
DA 36 A 40	82	223	316	621	24	44	132	200	106	266	448	821
DA 41 A 45	38	87	195	320	7	12	101	121	46	99	296	441
46 E OLTRE	223	193	488	904	30	19	149	198	253	213	637	1.103
TOTALE	445	548	1.030	2.073	114	97	453	665	559	645	1.533	2.738
DIRIGENTI E IMPIEGATI												
DA 1 A 15	1	3	16	20	1	3	28	32	2	6	44	52
DA 16 A 20	---	4	56	60	1	14	124	139	1	17	180	199
DA 21 A 25	1	2	33	36	1	4	129	134	2	6	163	170
DA 26 A 30	---	3	34	37	1	5	91	97	1	8	125	134
DA 31 A 35	---	5	22	27	---	4	27	31	1	9	49	59
DA 36 A 40	22	565	1.246	1.833	10	291	991	1.292	32	855	2.237	3.125
DA 41 A 45	3	42	112	157	1	8	47	56	4	50	159	213
46 E OLTRE	6	60	129	195	1	5	32	38	6	66	161	233
TOTALE	33	684	1.648	2.365	16	334	1.470	1.820	48	1.018	3.118	4.185
OPERAI E ASSIMILATI												
DA 1 A 15	4	15	15	34	5	11	50	66	10	26	65	101
DA 16 A 20	6	19	13	38	5	23	58	87	12	42	71	125
DA 21 A 25	3	15	13	31	3	17	48	69	6	33	61	100
DA 26 A 30	7	19	17	44	5	24	41	70	12	43	59	114
DA 31 A 35	5	34	17	56	3	16	18	38	7	50	36	94
DA 36 A 40	82	2.015	1.031	3.128	25	706	505	1.236	107	2.721	1.535	4.364
DA 41 A 45	14	108	114	236	4	19	46	69	19	127	160	305
46 E OLTRE	30	103	143	276	6	17	54	76	36	120	197	352
TOTALE	152	2.329	1.363	3.844	57	833	821	1.711	209	3.162	2.184	5.555
TOTALE												
DA 1 A 15	30	27	59	116	37	22	113	172	67	49	172	289
DA 16 A 20	35	34	100	169	37	49	227	312	71	93	327	481
DA 21 A 25	19	24	64	108	18	28	204	250	38	52	268	358
DA 26 A 30	48	41	94	183	41	44	187	272	89	85	281	455
DA 31 A 35	19	51	62	131	14	26	62	103	32	77	125	234
DA 36 A 40	203	2.848	2.743	5.795	91	1.070	1.748	2.909	294	3.918	4.491	8.704
DA 41 A 45	62	254	484	800	21	43	240	303	83	296	724	1.103
46 E OLTRE	293	400	923	1.622	64	53	324	441	358	453	1.253	2.063
TOTALE	709	3.678	4.536	8.924	323	1.335	3.105	4.762	1.032	5.013	7.641	13.686

Tavola 14 - Ore di lavoro effettuate nella settimana di riferimento nell'attività principale o unica secondo il ramo di attività economica, la posizione nella professione e il sesso degli occupati

POSIZIONI NELLA PROFESSIONE	INDUSTRIE							ALTRE ATTIVITÀ					Totale	Totale
	Agricol- tura	Energia e acqua	Trasfor- mazione minerali, industria chimica	Trasforma- zione me- talli, meccanica di pre- cisione	Altre in- dustrie manifat- turiere	Costruzioni ed instal- lazione impianti	Totale	Commer- cio, alber- ghi e pubblici esercizi (a)	Trasporti e comuni- cazioni	Credito, assicura- zioni e servizi per le imprese	Ammini- strazione pubblica	Altri ser- vizi e at- tività sociali varie		
MASCHI														
INDIPENDENTI	23.567	15	1.287	4.319	10.967	12.513	29.101	45.849	5.316	1.250	...	16.311	68.726	121394
-IMPR. E LIB. PROP.	775	15	217	442	1.049	1.426	3.149	923	139	70	...	12.019	13.151	17075
-LAV. IN PROPRIO	20.128	...	1.010	3.591	8.998	10.375	23.973	39.561	4.924	1.114	...	3.896	49.496	93597
-COADIUVANTI	2.664	...	60	287	920	712	1.979	5.365	252	66	...	397	6.080	10722
DIPENDENTI	7.450	5.293	14.403	37.109	35.588	28.214	120.606	33.567	21.136	13.249	26.616	23.011	117.579	245635
-DIRIG. E INPIEG.	1.337	2.094	4.384	8.984	8.002	4.356	27.820	10.093	8.439	12.291	18.949	13.297	63.069	92226
-OPERAI E ASSIM.	6.113	3.199	10.019	28.124	27.586	23.858	92.786	23.474	12.696	958	7.667	9.714	54.510	153409
TOTALE	31.017	5.308	15.689	41.427	46.555	40.727	149.707	79.416	26.452	14.499	26.616	39.322	186.305	367029
FEMMINE														
INDIPENDENTI	8.807	2	243	648	5.010	478	6.381	26.971	278	520	...	5.766	33.536	48724
-IMPR. E LIB. PROP.	123	2	40	29	221	24	314	293	4	12	...	2.067	2.376	2813
-LAV. IN PROPRIO	4.073	...	106	314	3.254	159	3.834	15.945	117	323	...	3.042	19.427	27335
-COADIUVANTI	4.611	...	97	306	1.535	295	2.233	10.733	157	185	...	657	11.732	18576
DIPENDENTI	2.493	584	3.975	7.911	30.626	1.805	44.902	21.353	3.873	7.718	14.595	32.367	79.906	127301
-DIRIG. E INPIEG.	549	467	1.888	3.269	5.977	1.264	12.865	9.480	3.355	7.273	11.850	18.852	50.811	64224
-OPERAI E ASSIM.	1.944	118	2.087	4.643	24.648	541	32.037	11.873	518	444	2.745	13.515	29.095	63076
TOTALE	11.300	586	4.219	8.559	35.636	2.283	51.283	48.324	4.152	8.237	14.595	38.133	113.442	176025
MASCHI E FEMMINE														
INDIPENDENTI	32.374	17	1.530	4.967	15.977	12.991	35.482	72.820	5.594	1.770	...	22.078	102.262	170118
-IMPR. E LIB. PROP.	898	17	257	469	1.271	1.450	3.463	1.216	143	82	...	14.086	15.527	19889
-LAV. IN PROPRIO	24.202	...	1.116	3.905	12.252	10.534	27.807	55.507	5.041	1.437	...	6.938	68.923	120932
-COADIUVANTI	7.274	...	157	593	2.454	1.007	4.212	16.097	410	251	...	1.054	17.812	29298
DIPENDENTI	9.943	5.877	18.378	45.020	66.214	30.019	165.507	54.920	25.009	20.966	41.212	55.378	197.485	372936
-DIRIG. E INPIEG.	1.885	2.561	6.272	12.253	13.979	5.620	40.685	19.573	11.794	19.568	30.799	32.149	113.880	156450
-OPERAI E ASSIM.	8.058	3.316	12.106	32.767	52.235	24.399	124.823	35.347	13.215	1.402	10.412	23.229	83.605	216485
TOTALE	42.317	5.893	19.908	49.987	82.191	43.010	200.989	127.741	30.603	22.736	41.212	77.455	299.747	543054

(a) Cfr. corrispondente nota di Tav. 7.

Tavola 15 - Occupati con una o più attività secondarie nel corso dell'anno o della settimana di riferimento secondo il settore economico e la posizione nella professione dell'attività principale o la classe di età e il sesso

POSIZIONI NELLA PROFESSIONE DELL'ATTIVITÀ PRINCIPALE	NEL CORSO DELL'ANNO					NEL CORSO DELLA SETTIMANA DI RIFERIMENTO					Totale	
	SETTORE ECONOMICO DELL'ATTIVITÀ PRINCIPALE			TOTALE		SETTORE ECONOMICO DELL'ATTIVITÀ PRINCIPALE			TOTALE			
	Agricoltura	Industria	Altre attività	N.	% sul to- tale degli occupati	Agricoltura	Industria	Altre attività	N.	% sul to- tale degli occupati	N.	% sul to- tale degli occupati
MASCHI												
INDIPENDENTI	10	7	16	33	0,2	7	5	14	26	0,2	59	0,4
DI CUI: LAVORATORI IN PROPRIO	8	5	9	23	0,2	6	4	8	18	0,1	41	0,3
DIPENDENTI	5	34	31	70	0,5	3	28	36	67	0,5	137	0,9
DI CUI: DIRIGENTI E IMPIEGATI	1	4	16	21	0,1	...	5	25	30	0,2	51	0,4
OPERAI E ASSIMILATI	4	29	16	49	0,3	3	23	11	36	0,3	85	0,6
T O T A L E	15	41	47	103	0,7	10	33	49	93	0,6	195	1,4
FEMMINE												
INDIPENDENTI	4	2	6	11	0,1	2	1	4	7	0,1	19	0,1
DI CUI: LAVORATORI IN PROPRIO	2	1	3	6	...	1	1	2	3	...	10	0,1
DIPENDENTI	2	3	13	18	0,1	1	2	9	11	0,1	30	0,2
DI CUI: DIRIGENTI E IMPIEGATI	...	1	7	8	0,1	...	1	6	7	0,1	15	0,1
OPERAI E ASSIMILATI	2	3	6	10	0,1	...	1	2	4	...	15	0,1
T O T A L E	6	5	19	30	0,2	3	3	13	19	0,1	48	0,3
MASCHI E FEMMINE												
INDIPENDENTI	13	9	22	44	0,3	9	7	18	33	0,2	77	0,5
DI CUI: LAVORATORI IN PROPRIO	10	6	12	29	0,2	7	5	9	22	0,1	50	0,3
DIPENDENTI	7	37	44	88	0,6	4	30	44	78	0,5	166	1,2
DI CUI: DIRIGENTI E IMPIEGATI	1	5	23	29	0,2	1	6	31	38	0,3	66	0,5
OPERAI E ASSIMILATI	6	32	21	60	0,4	3	24	13	40	0,3	100	0,7
T O T A L E	21	45	66	132	0,9	13	37	62	111	0,8	244	1,7
CLASSE DI ETÀ'												
14 - 29	4	10	13	27	0,2	1	5	8	15	0,1	43	0,3
30 - 49	8	24	38	70	0,5	6	21	40	66	0,5	136	0,9
50 E OLTRE	9	11	15	35	0,2	6	10	14	30	0,2	65	0,4
T O T A L E	21	45	66	132	0,9	13	37	62	111	0,8	244	1,7

Tavola 16 - Occupati con una o più attività secondarie nella settimana di riferimento secondo il sesso, il settore economico dell'attività principale, la classe di ore di lavoro effettuate in una o più attività secondarie e la posizione nella professione dell'attività principale

CLASSI DI ORE DI LAVORO IN UNA O PIÙ ATTIVITÀ SECONDARIE	MASCHI				FEMMINE				MASCHI E FEMMINE			
	SETTORI ECONOMICI DELL'ATTIVITÀ PRINCIPALE			Totale	SETTORI ECONOMICI DELL'ATTIVITÀ PRINCIPALE			Totale	SETTORI ECONOMICI DELL'ATTIVITÀ PRINCIPALE			Totale
	Agricol- tura	Indu- stria	Altre attività		Agricol- tura	Indu- stria	Altre attività		Agricol- tura	Indu- stria	Altre attività	
INDIPENDENTI												
DA 01 A 15	4	4	8	15	1	1	3	5	4	5	11	20
16 E OLTRE	3	1	6	11	1	...	1	2	4	2	7	13
TOTALE	7	5	14	26	2	1	4	7	9	7	18	33
DI CUI: LAVORATORI IN PROPRIO												
DA 01 A 15	3	3	4	11	...	1	1	2	4	4	6	13
16 E OLTRE	3	1	4	8	1	1	4	1	4	9
TOTALE	6	4	8	18	1	1	2	3	7	5	9	22
DIPENDENTI												
DA 01 A 15	2	18	20	39	...	1	5	7	2	19	25	47
16 E OLTRE	1	10	16	27	...	1	3	4	2	11	19	32
TOTALE	3	28	36	67	1	2	9	11	4	30	44	78
DIRIGENTI E IMPIEGATI												
DA 01 A 15	...	4	13	17	...	1	4	5	...	4	17	22
16 E OLTRE	...	2	11	13	2	2	...	2	14	16
TOTALE	...	5	25	30	...	1	6	7	1	6	31	38
OPERAI E APPRENDISTI												
DA 01 A 15	2	14	6	22	...	1	1	2	2	15	8	25
16 E OLTRE	1	9	4	14	...	1	1	2	1	9	5	16
TOTALE	3	23	11	36	...	1	2	4	3	24	13	40
TOTALE												
DA 01 A 15	5	21	28	55	1	2	9	12	7	24	36	67
16 E OLTRE	5	12	22	38	1	1	4	6	6	13	26	44
TOTALE	10	33	49	93	3	3	13	19	13	37	62	111

Tavola 17 - Occupati con attività (principale e secondarie) nella settimana di riferimento secondo il sesso, il settore economico dell'attività principale o unica, la classe di ore di lavoro effettuate in tutte le attività (principale e secondarie) e la posizione nella professione dell'attività principale o unica

CLASSI DI ORE DI LAVORO IN TUTTE LE ATTIVITÀ	MASCHI				FEMMINE				MASCHI E FEMMINE			
	SETTORI ECONOMICI DELL'ATTIVITÀ PRINCIPALE O UNICA			Totale	SETTORI ECONOMICI DELL'ATTIVITÀ PRINCIPALE O UNICA			Totale	SETTORI ECONOMICI DELL'ATTIVITÀ PRINCIPALE O UNICA			Totale
	Agricoltura	Industria	Altre attività		Agricoltura	Industria	Altre attività		Agricoltura	Industria	Altre attività	
INDIPENDENTI												
DA 1 A 15	24	10	28	62	31	8	34	73	55	18	62	135
DA 16 A 20	28	11	31	69	30	13	44	86	58	23	74	155
DA 21 A 25	15	6	18	40	14	6	26	46	29	13	44	86
DA 26 A 30	41	18	41	100	35	15	55	104	76	33	96	205
DA 31 A 35	13	12	23	48	11	6	17	34	24	13	40	82
DA 36 A 40	99	267	464	829	56	73	252	380	154	340	716	1.210
DA 41 A 45	45	103	258	407	16	16	147	178	61	119	405	585
46 E OLTRE	260	239	662	1.161	59	32	240	330	318	271	902	1.491
TOTALE	525	566	1.525	2.716	251	168	814	1.232	775	834	2.339	3.948
DI CUI: LAVORATORI IN PROPRIO												
DA 1 A 15	20	7	15	43	15	4	16	34	35	11	32	77
DA 16 A 20	23	8	16	47	12	5	15	33	35	13	32	80
DA 21 A 25	13	5	9	27	6	3	10	18	18	8	19	46
DA 26 A 30	34	15	24	73	15	7	22	44	49	22	46	117
DA 31 A 35	11	10	14	35	4	4	8	16	15	14	22	51
DA 36 A 40	82	221	315	618	24	43	131	199	106	264	447	817
DA 41 A 45	38	87	194	320	7	12	101	121	46	98	296	440
46 E OLTRE	224	196	491	911	31	20	150	200	255	215	640	1.111
TOTALE	445	548	1.080	2.073	114	98	453	665	559	646	1.533	2.738
DIRIGENTI E IMPIEGATI												
DA 1 A 15	1	3	15	19	1	3	28	32	2	6	44	52
DA 16 A 20	---	4	53	57	1	13	123	138	1	17	176	194
DA 21 A 25	1	2	32	35	1	4	129	133	2	6	161	169
DA 26 A 30	---	3	33	36	1	6	91	97	1	8	124	133
DA 31 A 35	---	5	22	27	---	4	27	31	1	9	49	59
DA 36 A 40	22	562	1.239	1.823	10	290	991	1.291	32	852	2.230	3.113
DA 41 A 45	3	43	113	158	1	8	48	57	4	51	160	215
46 E OLTRE	6	64	141	211	1	6	34	41	7	69	175	251
TOTALE	33	684	1.649	2.366	16	334	1.471	1.820	48	1.018	3.120	4.186
OPERAI E ASSIMILATI												
DA 1 A 15	5	15	15	35	5	11	50	66	10	26	65	101
DA 16 A 20	6	19	13	38	5	23	58	86	11	42	71	124
DA 21 A 25	3	15	13	31	3	17	48	69	6	33	61	100
DA 26 A 30	7	20	17	44	5	24	41	70	12	44	58	114
DA 31 A 35	5	34	17	56	3	16	18	38	8	50	36	93
DA 36 A 40	81	2.001	1.024	3.107	25	706	504	1.235	106	2.707	1.528	4.341
DA 41 A 45	14	107	114	235	4	19	46	69	18	126	160	305
46 E OLTRE	31	119	150	300	6	17	55	78	37	136	205	378
TOTALE	152	2.330	1.364	3.846	57	833	821	1.711	209	3.163	2.184	5.557
TOTALE												
DA 1 A 15	30	28	58	116	37	22	113	172	67	50	171	287
DA 16 A 20	34	34	96	164	36	49	225	310	70	93	321	474
DA 21 A 25	19	24	63	106	18	28	203	248	37	51	266	354
DA 26 A 30	48	41	92	180	41	44	187	272	89	85	278	452
DA 31 A 35	18	51	62	131	14	26	63	103	32	77	125	234
DA 36 A 40	202	2.830	2.727	5.759	90	1.069	1.747	2.906	293	3.899	4.473	8.664
DA 41 A 45	62	253	485	800	21	43	241	304	83	295	726	1.104
46 E OLTRE	296	422	953	1.672	66	55	329	449	362	476	1.282	2.121
TOTALE	710	3.681	4.537	8.928	323	1.335	3.106	4.764	1.032	5.016	7.643	13.691

Tavola 18 - Ore di lavoro effettuate nella settimana di riferimento in tutte le attività (principale e secondarie) secondo il sesso, il settore economico dell'attività principale o unica, la classe di ore effettuate in tutte le attività e la posizione nella professione dell'attività principale o unica degli occupati

CLASSI DI ORE DI LAVORO	MASCHI				FEMMINE				MASCHI E FEMMINE			
	SETTORI ECONOMICI DELL'ATTIVITÀ PRINCIPALE O UNICA			Totale	SETTORI ECONOMICI DELL'ATTIVITÀ PRINCIPALE O UNICA			Totale	SETTORI ECONOMICI DELL'ATTIVITÀ PRINCIPALE O UNICA			Totale
	Agricoltura	Industria	Altre attività		Agricoltura	Industria	Altre attività		Agricoltura	Industria	Altre attività	
INDIPENDENTI												
DA 1 A 15	263	100	284	647	328	89	361	778	591	189	645	1.425
DA 16 A 20	540	208	592	1.341	586	248	855	1.688	1.126	456	1.447	3.029
DA 21 A 25	371	151	437	959	343	155	626	1.124	714	306	1.062	2.083
DA 26 A 30	1.213	548	1.227	2.989	1.039	442	1.623	3.103	2.252	990	2.850	6.093
DA 31 A 35	458	401	795	1.653	373	204	587	1.164	830	605	1.382	2.817
DA 36 A 40	3.901	10.640	18.409	32.949	2.192	2.889	9.959	15.039	6.092	13.529	28.367	47.989
DA 41 A 45	1.992	4.576	11.397	17.966	678	694	6.442	7.814	2.670	5.270	17.839	25.779
46 E OLTRE	14.928	12.552	35.788	63.268	3.308	1.678	13.158	18.144	18.236	14.229	48.946	81.412
TOTALE	23.666	29.176	68.929	121.771	8.846	6.399	33.610	48.855	32.512	35.575	102.539	170.626
DI CUI: LAVORATORI IN PROPRIO												
DA 1 A 15	222	72	155	449	146	40	165	350	367	112	320	799
DA 16 A 20	443	148	317	909	241	104	299	643	683	252	616	1.552
DA 21 A 25	305	128	225	659	143	72	231	445	448	200	456	1.104
DA 26 A 30	1.012	440	723	2.174	441	214	658	1.313	1.453	654	1.381	3.487
DA 31 A 35	385	342	480	1.206	147	122	264	534	532	464	743	1.739
DA 36 A 40	3.230	8.805	12.536	24.570	953	1.726	5.203	7.883	4.182	10.531	17.739	32.453
DA 41 A 45	1.697	3.854	8.575	14.126	325	514	4.460	5.299	2.022	4.367	13.035	19.424
46 E OLTRE	12.919	10.249	26.590	49.758	1.706	1.051	8.178	10.936	14.626	11.300	34.768	60.694
TOTALE	20.212	24.037	49.601	93.850	4.102	3.843	19.458	27.403	24.314	27.880	69.059	121.253
DIRIGENTI E IMPIEGATI												
DA 1 A 15	8	32	160	200	9	34	290	332	17	66	450	533
DA 16 A 20	5	69	975	1.049	22	264	2.298	2.584	27	333	3.273	3.632
DA 21 A 25	14	50	768	833	24	91	3.077	3.191	38	141	3.845	4.024
DA 26 A 30	11	77	970	1.058	19	165	2.640	2.824	29	242	3.610	3.882
DA 31 A 35	10	172	733	916	14	127	918	1.059	24	299	1.651	1.974
DA 36 A 40	874	22.337	47.621	70.832	373	11.550	37.877	49.800	1.247	33.887	85.498	120.632
DA 41 A 45	118	1.875	4.893	6.886	45	355	2.067	2.466	163	2.229	6.959	9.351
46 E OLTRE	298	3.277	7.335	10.911	51	287	1.737	2.075	350	3.564	9.072	12.986
TOTALE	1.338	27.890	63.454	92.683	556	12.872	50.903	64.332	1.895	40.762	114.357	157.014
OPERAI E ASSIMILATI												
DA 1 A 15	46	147	152	345	54	108	525	686	100	255	677	1.031
DA 16 A 20	110	350	241	702	100	438	1.121	1.659	210	788	1.362	2.360
DA 21 A 25	77	370	309	755	71	423	1.158	1.651	148	793	1.466	2.406
DA 26 A 30	212	578	508	1.299	147	714	1.219	2.080	359	1.292	1.727	3.379
DA 31 A 35	158	1.117	584	1.859	100	553	618	1.271	258	1.670	1.202	3.130
DA 36 A 40	3.226	79.806	40.008	123.041	990	28.116	19.501	48.606	4.216	107.923	59.509	171.647
DA 41 A 45	627	4.681	4.964	10.272	175	832	2.005	3.012	802	5.513	6.969	13.284
46 E OLTRE	1.699	6.085	7.905	15.679	317	876	2.996	4.188	2.006	6.961	10.901	19.867
TOTALE	6.146	93.134	54.671	153.951	1.954	32.060	29.141	63.154	8.100	125.194	83.812	217.106
TOTALE												
DA 1 A 15	317	279	596	1.192	390	231	1.176	1.796	707	510	1.772	2.989
DA 16 A 20	655	627	1.808	3.091	708	949	4.274	5.931	1.363	1.577	6.082	9.022
DA 21 A 25	462	572	1.513	2.547	438	668	4.860	5.966	900	1.240	6.373	8.513
DA 26 A 30	1.436	1.203	2.706	5.345	1.205	1.322	5.481	8.008	2.641	2.525	8.187	13.353
DA 31 A 35	626	1.690	2.112	4.428	487	884	2.123	3.493	1.112	2.574	4.235	7.921
DA 36 A 40	8.001	112.783	106.038	226.822	3.555	42.555	67.336	113.446	11.556	155.338	173.374	340.268
DA 41 A 45	2.737	11.132	21.254	35.123	898	1.881	10.513	13.292	3.635	13.013	31.767	48.415
46 E OLTRE	16.916	21.314	51.028	83.858	3.676	2.841	17.891	24.408	20.592	24.754	58.919	114.265
TOTALE	31.150	150.201	187.055	368.405	11.356	51.331	113.654	176.340	42.506	201.531	300.708	544.746

Tavola 19 - Occupati in cerca di lavoro secondo il sesso, il settore di attività economica e lo stato civile o la classe di età o la posizione nella professione o il tipo di occupazione cercata o la disponibilità immediata a lavorare o il tipo di azione di ricerca compiuta

MODALITÀ	MASCHI				FEMMINE				MASCHI E FEMMINE			
	Agri-coltura	Indu-stria	Altre attività	Totale	Agri-coltura	Indu-stria	Altre attività	Totale	Agri-coltura	Indu-stria	Altre attività	Totale
STATO CIVILE												
- CONIUGATI	12	82	52	146	7	27	58	92	20	109	110	238
- ALTRO STATO CIVILE (A)	18	79	76	173	9	39	107	155	28	118	183	328
TOTALE	31	161	128	319	17	66	165	247	47	226	292	566
ETA'												
- DA 14 A 29	18	84	72	174	10	42	111	163	28	126	183	337
- DA 30 A 49	9	63	45	117	5	21	48	74	14	84	93	191
- 50 E OLTRE	4	13	10	27	1	2	6	10	6	15	16	37
TOTALE	31	161	128	319	17	66	165	247	47	226	292	566
POSIZIONE NELLA PROFESSIONE												
- IMPREND. E LIBERI PROFESS.	...	1	7	8	3	3	...	1	10	11
- LAVORATORI IN PROPRIO	7	11	17	35	2	3	10	15	9	14	27	51
- COADIUVANTI	7	3	8	18	3	1	7	12	10	4	15	29
- DIRIGENTI E IMPIEGATI	1	17	31	49	2	13	64	79	3	31	95	128
- OPERAI E ASSIMILATI	15	129	65	209	10	48	80	138	24	177	145	346
TOTALE	31	161	128	319	17	66	165	247	47	226	292	566
TIPO DI OCCUPAZIONE CERCATA												
- OCCUPAZIONE ALLE DIPEND.	23	124	91	237	13	51	132	196	36	175	223	433
- OCCUPAZIONE IN PROPRIO	1	11	11	24	...	2	6	8	1	13	17	32
- SENZA PREFERENZE	7	25	25	57	4	12	27	43	10	38	52	100
TOTALE	31	161	128	319	17	66	165	247	47	226	292	566
DISPONIBILITÀ IMMEDIATA A LAVORARE												
- SÌ	26	128	99	253	15	52	126	193	41	181	224	446
- NO, NON PUÒ LASCIARE L'ATTUALE OCCUPAZIONE	4	28	24	56	1	11	34	46	5	39	58	102
- NO, PER ALTRI MOTIVI	1	3	4	7	...	1	4	5	1	4	7	13
TOTALE	30	159	127	317	17	65	163	245	47	225	290	561
TIPO DI AZIONE DI RICERCA COMPIUTA												
- ISCRIZIONE PRESSO UN UFF. PUBBLICO DI COLLOCAMENTO	17	56	53	126	11	34	96	141	28	90	149	267
- ISCRIZIONE PRESSO UN UFF. PRIVATO DI COLLOCAMENTO	...	1	1	3	...	1	2	3	...	2	4	6
- VISITA PERSONALE A POSSIBILI DATORI DI LAVORO	16	79	52	147	7	32	59	97	23	110	111	244
- SEGNALAZ. A DAT. DI LAVORO DA PARTE DI AMICI O DI CONOSCENTI	12	70	48	131	6	26	58	90	18	97	106	221
- INVIO A DAT. DI LAV. DI DOMANDE SCRITTE DI ASSUNZ.	6	45	35	87	4	19	49	73	10	64	85	159
- PARTECIP. A CONCORSI PER L'ASSUNZ. NEL SETT. PUBBL.	4	35	40	79	3	14	68	85	8	48	107	163
- INSERZ. SUI GIORNALI PER RICHESTE DI LAVORO	1	7	8	16	...	4	12	16	1	11	20	32
- RISPOSTA A OFFERTE DI LAV. PUBBLICATE SUI GIORNALI	2	15	17	34	1	8	24	33	3	24	41	67
- ALTRE AZIONI DI RICERCA	...	4	4	8	...	1	4	5	...	5	7	12
TOTALE (B)	59	312	259	629	33	139	371	543	92	451	630	1.172

(A) Celibi, nubili, vedovi/e, separati/e, divorziati/e, già coniugati/e.

(B) Poiché una persona può aver compiuto nessuna o più di una azione di ricerca, il numero delle azioni non coincide con il numero delle persone.

Tavola 20 - Occupati in cerca di lavoro secondo il numero delle azioni di ricerca compiute, l'intervallo trascorso dall'ultima azione compiuta e il sesso

INTERVALLO TRASCORSO DALL'ULTIMA AZIONE COMPIUTA	NUMERO DELLE AZIONI COMPIUTE									Totale
	1	2	3	4	5	6	7	Azioni non ancora iniziate	Azioni non indicate	
MASCHI										
MENO DI 1 MESE	67	50	18	4	1	---	---	---	16	154
DA 1 A 6 MESI	55	39	12	2	---	---	---	---	21	129
OLTRE 6 MESI	17	6	2	---	---	---	---	---	10	35
AZIONI CONCRETE NON ANCORA COMPIUTE	---	---	---	---	---	---	---	---	---	---
INTERVALLO NON INDICATO	---	---	---	---	---	---	---	---	---	---
T O T A L E	139	95	31	6	1	---	---	---	47	319
FEMMINE										
MENO DI 1 MESE	48	38	17	5	1	---	---	---	9	118
DA 1 A 6 MESI	43	32	11	2	---	---	---	---	13	101
OLTRE 6 MESI	13	5	1	---	---	---	---	---	8	28
AZIONI CONCRETE NON ANCORA COMPIUTE	---	---	---	---	---	---	---	---	---	---
INTERVALLO NON INDICATO	---	---	---	---	---	---	---	---	---	---
T O T A L E	105	75	30	7	1	---	---	---	30	247
MASCHI E FEMMINE										
MENO DI 1 MESE	115	87	35	8	1	---	---	---	25	272
DA 1 A 6 MESI	98	71	23	4	---	---	---	---	34	230
OLTRE 6 MESI	30	11	3	---	---	---	---	---	18	63
AZIONI CONCRETE NON ANCORA COMPIUTE	---	---	---	---	---	---	---	---	---	---
INTERVALLO NON INDICATO	---	---	---	---	---	---	---	---	---	---
T O T A L E	244	170	61	12	2	---	---	---	77	566

Tavola 21 - Persone in cerca di occupazione secondo il sesso, la condizione dichiarata e lo stato civile o il tipo di occupazione cercata o il tipo di azione di ricerca compiuta - Maschi

MODALITÀ	Disoccupati	Persone in cerca di prima occupazione	ALTRE PERSONE IN CERCA DI LAVORO				Totale	Totale
			Casalinghe	Studenti	Ritirati dal lavoro e altri (a)	Totale		
STATO CIVILE								
- CONIUGATI.....	58	10	-	-	33	34	101	
- ALTRO STATO CIVILE (A).....	87	253	-	22	54	75	415	
TOTALE.....	145	263	-	22	87	109	517	
TIPO DI OCCUPAZIONE CERCATA								
- INDIPENDENTE.....	3	1	-	-	71	71	75	
- DIPENDENTE ESCLUSIVAMENTE A TEMPO PIENO.....	69	126	-	8	4	12	206	
- DIPENDENTE ESCLUSIVAMENTE A TEMPO PARZIALE.....	2	4	-	2	1	3	9	
- DIPENDENTE PREFERIBILMENTE A TEMPO PIENO.....	34	57	-	4	3	7	98	
- DIPENDENTE PREFERIBILMENTE A TEMPO PARZIALE.....	3	4	-	3	1	4	11	
- SENZA PREFERENZE.....	34	71	-	5	8	13	118	
TOTALE.....	145	263	-	22	87	109	517	
TIPO DI AZIONE DI RICERCA COMPIUTA								
- ISCRIZIONE PRESSO UN UFFICIO PUBBLICO DI COLLOCAMENTO.....	113	223	-	16	7	23	359	
- ISCRIZIONE PRESSO UN UFFICIO PRIVATO DI COLLOCAMENTO.....	2	5	-	-	-	-	8	
- VISITA PERSONALE A POSSIBILI DATORI DI LAVORO.....	59	85	-	5	3	8	152	
- SEGNALAZIONE A DATORI DI LAVORO DA PARTE DI AMICI O DI CONOSCENTI ..	43	80	-	4	3	7	130	
- INVIO A DATORI DI LAVORO DI DOBANDE SCRITTE DI ASSUNZIONE.....	31	70	-	4	2	6	107	
- PARTECIPAZIONE A CONCORSI PER L'ASSUNZIONE NEL SETTORE PUBBLICO..	20	69	-	5	1	7	95	
- INSERZIONE SUI GIORNALI PER RICHIESTE DI LAVORO.....	8	24	-	2	-	3	34	
- RISPOSTE A OFFERTE DI LAVORO PUBBLICATE SUI GIORNALI.....	16	38	-	3	1	4	57	
- ALTRE AZIONI DI RICERCA.....	1	1	-	-	-	-	2	
TOTALE (B).....	293	595	-	41	16	57	945	

- (a) Altre condizioni non professionali.
(A) Cfr. corrispondente nota di Tav. 19.
(B) Cfr. corrispondente nota di Tav. 19.

Tavola 21 segue - Persone in cerca di occupazione secondo il sesso, la condizione dichiarata e lo stato civile o il tipo di occupazione cercata o il tipo di azione di ricerca compiuta - Femmine

MODALITÀ	Disoccupati	Persone in cerca di prima occupazione	ALTRE PERSONE IN CERCA DI LAVORO				Totale	Totale
			Casalinghe	Studenti	Ritirati dal lavoro e altri (a)			
STATO CIVILE								
- CONIUGATI.....	50	33	179	1	37	218	301	
- ALTRO STATO CIVILE (A).....	90	331	30	27	42	100	521	
TOTALE.....	140	364	210	29	79	318	822	
TIPO DI OCCUPAZIONE CERCATA								
- INDIPENDENTE.....	1	1	3	1	70	75	76	
- DIPENDENTE ESCLUSIVAMENTE A TEMPO PIENO.....	50	152	46	9	-	56	258	
- DIPENDENTE ESCLUSIVAMENTE A TEMPO PARZIALE.....	6	6	38	4	1	42	54	
- DIPENDENTE PREFERIBILMENTE A TEMPO PIENO.....	41	90	34	5	1	40	171	
- DIPENDENTE PREFERIBILMENTE A TEMPO PARZIALE.....	9	10	41	4	1	46	64	
- SENZA PREFERENZE.....	34	106	47	6	6	59	200	
TOTALE.....	140	364	210	29	79	318	822	
TIPO DI AZIONE DI RICERCA COMPIUTA								
- ISCRIZIONE PRESSO UN UFFICIO PUBBLICO DI COLLOCAMENTO.....	122	317	159	21	3	182	621	
- ISCRIZIONE PRESSO UN UFFICIO PRIVATO DI COLLOCAMENTO.....	3	7	3	-	-	4	13	
- VISITA PERSONALE A POSSIBILI DATORI DI LAVORO.....	51	117	53	5	1	59	228	
- SEGNALAZIONE A DATORI DI LAVORO DA PARTE DI AMICI O DI CONOSCENTI ..	40	109	52	5	1	58	207	
- INVIO A DATORI DI LAVORO DI DOMANDE SCRITTE DI ASSUNZIONE.....	39	113	34	6	1	40	192	
- PARTECIPAZIONE A CONCORSI PER L'ASSUNZIONE NEL SETTORE PUBBLICO..	36	119	29	8	-	37	192	
- INSERZIONE SUI GIORNALI PER RICHIESTE DI LAVORO.....	12	34	7	1	-	9	55	
- RISPOSTE A OFFERTE DI LAVORO PUBBLICATE SUI GIORNALI.....	22	63	16	3	-	19	104	
- ALTRE AZIONI DI RICERCA.....	-	2	1	-	-	1	3	
TOTALE (B).....	325	881	354	49	6	409	1.616	

(a) Altre condizioni non professionali.

(A) Cfr. corrispondente nota di Tav. 19.

(B) Cfr. corrispondente nota di Tav. 19.

Tavola 21 segue - Persone in cerca di occupazione secondo il sesso, la condizione dichiarata e lo stato civile o il tipo di occupazione cercata o il tipo di azione di ricerca compiuta - Maschi e Femmine

MODALITÀ	Disoccupati	Persone in cerca di prima occupazione	ALTRE PERSONE IN CERCA DI LAVORO				Totale	Totale
			Casalinghe	Studenti	Ritirati dal lavoro e altri (a)	Totale		
STATO CIVILE								
- CONIUGATI.....	108	43	179	2	70	251	402	
- ALTRO STATO CIVILE (A).....	177	584	30	49	96	175	936	
TOTALE.....	285	627	210	51	166	427	1.339	
TIPO DI OCCUPAZIONE CERCATA								
- INDIPENDENTE.....	3	2	3	1	141	145	150	
- DIPENDENTE ESCLUSIVAMENTE A TEMPO PIENO.....	118	278	46	17	4	68	464	
- DIPENDENTE ESCLUSIVAMENTE A TEMPO PARZIALE.....	8	10	38	6	2	45	63	
- DIPENDENTE PREFERIBILMENTE A TEMPO PIENO.....	76	147	34	9	3	46	269	
- DIPENDENTE PREFERIBILMENTE A TEMPO PARZIALE.....	12	14	41	7	2	50	75	
- SENZA PREFERENZE.....	68	178	47	11	14	72	318	
TOTALE.....	285	627	210	51	166	427	1.339	
TIPO DI AZIONE DI RICERCA COMPIUTA								
- ISCRIZIONE PRESSO UN UFFICIO PUBBLICO DI COLLOCAMENTO.....	235	540	159	37	10	205	980	
- ISCRIZIONE PRESSO UN UFFICIO PRIVATO DI COLLOCAMENTO.....	5	12	3	1	-	4	21	
- VISITA PERSONALE A POSSIBILI DATORI DI LAVORO.....	111	203	53	10	4	67	380	
- SEGNALAZIONE A DATORI DI LAVORO DA PARTE DI ANICI O DI CONOSCENTI ..	83	189	52	10	3	65	337	
- INVIO A DATORI DI LAVORO DI DOGANDE SCRITTE DI ASSUNZIONE.....	71	183	34	10	2	45	299	
- PARTECIPAZIONE A CONCORSI PER L'ASSUNZIONE NEL SETTORE PUBBLICO..	56	188	29	13	1	43	287	
- INSERZIONE SUI GIORNALI PER RICHIESTE DI LAVORO.....	20	57	7	4	1	12	89	
- RISPOSTE A OFFERTE DI LAVORO PUBBLICATE SUI GIORNALI.....	38	101	16	6	1	23	161	
- ALTRE AZIONI DI RICERCA.....	1	2	1	1	-	2	5	
TOTALE (B).....	618	1.476	354	90	22	466	2.560	

(a) Altre condizioni non professionali.
(A) Cfr. corrispondente nota di Tav. 19.
(B) Cfr. corrispondente nota di Tav. 19.

Tavola 22 - Giovani in età di 14-29 e di 14-24 anni in cerca di occupazione secondo il sesso, la condizione dichiarata e lo stato civile o il tipo di occupazione cercata o il tipo di azione di ricerca compiuta - Maschi

MODALITÀ	IN ETÀ 14-29 ANNI				IN ETÀ 14-24 ANNI			
	Disoccupati	Persone in cerca di prima occupazione	Altre persone in cerca di lavoro	Totale	Disoccupati	Persone in cerca di prima occupazione	Altre persone in cerca di lavoro	Totale
STATO CIVILE								
- CONIUGATI.....	8	2	3	14	2	1	1	4
- ALTRO STATO CIVILE (A).....	67	243	59	369	49	214	47	310
TOTALE.....	75	246	62	383	50	215	48	313
TIPO DI OCCUPAZIONE CERCATA								
- INDIPENDENTE.....	1	1	35	37	-	1	26	26
- DIPENDENTE ESCLUSIVAMENTE A TEMPO PIENO.....	35	119	9	162	23	102	8	133
- DIPENDENTE ESCLUSIVAMENTE A TEMPO PARZIALE.....	1	4	2	7	1	3	2	6
- DIPENDENTE PREFERIBILMENTE A TEMPO PIENO.....	19	54	5	78	13	49	4	66
- DIPENDENTE PREFERIBILMENTE A TEMPO PARZIALE.....	1	3	3	7	1	3	3	6
- SENZA PREFERENZE.....	19	66	7	92	12	58	6	76
TOTALE.....	75	246	62	383	50	215	48	313
TIPO DI AZIONE DI RICERCA COMPIUTA								
- ISCRIZIONE PRESSO UN UFFICIO PUBBLICO DI COLLOCAMENTO.....	63	210	18	291	43	185	16	244
- ISCRIZIONE PRESSO UN UFFICIO PRIVATO DI COLLOCAMENTO.....	1	5	-	6	1	4	-	5
- VISITA PERSONALE A POSSIBILI DATORI DI LAVORO.....	34	81	6	121	24	72	5	101
- SEGNALAZIONE A DATORI DI LAVORO DA PARTE DI AMICI O DI CONOSCENTI ..	25	77	6	107	17	69	5	91
- INVIO A DATORI DI LAVORO DI DOMANDE SCRITTE DI ASSUNZIONE.....	21	67	5	92	14	56	4	74
- PARTECIPAZIONE A CONCORSI PER L'ASSUNZIONE NEL SETTORE PUBBLICO..	15	65	6	86	9	52	5	66
- INSERZIONE SUI GIORNALI PER RICHIESTE DI LAVORO.....	5	23	3	30	3	19	2	24
- RISPOSTE A OFFERTE DI LAVORO PUBBLICATE SUI GIORNALI.....	10	36	3	49	7	32	3	42
- ALTRE AZIONI DI RICERCA.....	-	1	-	1	-	1	-	1
TOTALE (B).....	173	564	47	784	117	491	41	649

(A) Cfr. corrispondente nota di Tav. 19.

(B) Cfr. corrispondente nota di Tav. 19.

Tavola 22 segue - Giovani in età di 14-29 e di 14-24 anni in cerca di occupazione secondo il sesso, la condizione dichiarata e lo stato civile o il tipo di occupazione cercata o il tipo di azione di ricerca compiuta - Femmine

MODALITÀ	IN ETÀ 14-29 ANNI				IN ETÀ 14-24 ANNI			
	Disoccupati	Persone in cerca di prima occupazione	Altre persone in cerca di lavoro	Totale	Disoccupati	Persone in cerca di prima occupazione	Altre persone in cerca di lavoro	Totale
STATO CIVILE								
- CONIUGATL.....	19	20	70	109	7	10	26	43
- ALTRO STATO CIVILE (A).....	75	321	77	473	60	293	63	416
TOTALE.....	94	342	147	583	67	303	90	460
TIPO DI OCCUPAZIONE CERCATA								
- INDIPENDENTE.....	-	-	42	43	-	-	27	28
- DIPENDENTE ESCLUSIVAMENTE A TEMPO PIENO.....	35	144	31	209	25	126	20	171
- DIPENDENTE ESCLUSIVAMENTE A TEMPO PARZIALE.....	2	4	12	19	1	4	5	10
- DIPENDENTE PREFERIBILMENTE A TEMPO PIENO.....	28	86	20	134	21	78	13	112
- DIPENDENTE PREFERIBILMENTE A TEMPO PARZIALE.....	4	8	15	26	3	5	7	15
- SENZA PREFERENZE.....	24	99	28	151	17	89	17	124
TOTALE.....	94	342	147	583	67	303	90	460
TIPO DI AZIONE DI RICERCA COMPIUTA								
- ISCRIZIONE PRESSO UN UFFICIO PUBBLICO DI COLLOCAMENTO.....	82	298	82	462	60	265	49	374
- ISCRIZIONE PRESSO UN UFFICIO PRIVATO DI COLLOCAMENTO.....	2	7	2	11	1	6	1	8
- VISITA PERSONALE A POSSIBILI DATORI DI LAVORO.....	38	111	26	175	28	102	15	145
- SEGNALAZIONE A DATORI DI LAVORO DA PARTE DI AMICI O DI CONOSCENTI ..	28	103	27	158	21	94	16	131
- INVIO A DATORI DI LAVORO DI DOMANDE SCRITTE DI ASSUNZIONE.....	30	108	21	158	22	96	12	130
- PARTECIPAZIONE A CONCORSI PER L'ASSUNZIONE NEL SETTORE PUBBLICO..	29	111	24	164	20	91	14	125
- INSERZIONE SUI GIORNALI PER RICHIESTE DI LAVORO.....	9	32	4	45	6	28	2	37
- RISPOSTE A OFFERTE DI LAVORO PUBBLICATE SUI GIORNALI.....	17	60	9	86	13	55	6	74
- ALTRE AZIONI DI RICERCA.....	-	1	1	2	-	1	-	2
TOTALE (B).....	235	830	195	1.261	172	738	116	1.025

(A) Cfr. corrispondente nota di Tav. 19.

(B) Cfr. corrispondente nota di Tav. 19.

Tavola 22 segue - Giovani in età di 14-29 e di 14-24 anni in cerca di occupazione secondo il sesso, la condizione dichiarata e lo stato civile o il tipo di occupazione cercata o il tipo di azione di ricerca compiuta - Maschi e Femmine

MODALITÀ	IN ETÀ 14-29 ANNI				IN ETÀ 14-24 ANNI			
	Disoccupati	Persone in cerca di prima occupazione	Altre persone in cerca di lavoro	Totale	Disoccupati	Persone in cerca di prima occupazione	Altre persone in cerca di lavoro	Totale
STATO CIVILE								
- CONIUGATI.....	27	23	73	123	8	11	27	47
- ALTRO STATO CIVILE (A).....	142	565	136	842	109	507	110	726
TOTALE.....	169	588	209	965	117	518	137	773
TIPO DI OCCUPAZIONE CERCATA								
- INDIPENDENTE.....	1	1	77	80	-	1	53	54
- DIPENDENTE ESCLUSIVAMENTE A TEMPO								
PIENO.....	69	263	40	372	48	228	27	304
- DIPENDENTE ESCLUSIVAMENTE A TEMPO								
PARZIALE.....	3	8	14	26	2	7	8	16
- DIPENDENTE PREFERIBILMENTE A TEMPO								
PIENO.....	47	140	25	212	34	127	17	178
- DIPENDENTE PREFERIBILMENTE A TEMPO								
PARZIALE.....	5	11	18	34	3	8	10	22
- SENZA PREFERENZE.....	43	165	36	243	30	147	23	199
TOTALE.....	169	588	209	965	117	518	137	773
TIPO DI AZIONE DI RICERCA COMPIUTA								
- ISCRIZIONE PRESSO UN UFFICIO								
PUBBLICO DI COLLOCAMENTO.....	146	508	100	754	103	450	65	618
- ISCRIZIONE PRESSO UN UFFICIO PRIVATO								
DI COLLOCAMENTO.....	3	11	2	17	2	10	1	14
- VISITA PERSONALE A POSSIBILI DATORI								
DI LAVORO.....	71	193	32	296	52	174	20	246
- SEGNALAZIONE A DATORI DI LAVORO DA								
PARTE DI AMICI O DI CONOSCENTI ..	53	179	32	265	39	163	21	222
- INVIO A DATORI DI LAVORO DI DOMANDE								
SCRITTE DI ASSUNZIONE.....	50	175	25	250	36	152	16	204
- PARTECIPAZIONE A CONCORSI PER								
L'ASSUNZIONE NEL SETTORE PUBBLICO..	44	176	30	249	28	143	19	191
- INSERZIONE SUI GIORNALI PER								
RICHIESTE DI LAVORO.....	13	54	7	75	9	48	5	61
- RISPOSTE A OFFERTE DI LAVORO								
PUBBLICATE SUI GIORNALI.....	27	96	13	135	20	87	9	116
- ALTRE AZIONI DI RICERCA.....	-	2	1	3	-	2	1	3
TOTALE (B).....	409	1.394	242	2.045	289	1.229	156	1.674

(A) Cfr. corrispondente nota di Tav. 19.

(B) Cfr. corrispondente nota di Tav. 19.

Tavola 23 - Persone in cerca di occupazione secondo il sesso, l'età, la condizione dichiarata e il numero delle azioni di ricerca compiute o l'intervallo trascorso dall'ultima azione compiuta o la durata della ricerca o la condizione al momento in cui ha cominciato a cercare lavoro - Maschi

MODALITÀ	IN COMPLESSO				IN ETÀ 14-29 ANNI			
	Disoccupati	Persone in cerca di prima occupazione	Altre persone in cerca di lavoro	Totale	Disoccupati	Persone in cerca di prima occupazione	Altre persone in cerca di lavoro	Totale
NUMERO DELLE AZIONI COMPIUTE								
- 1 AZIONE.....	37	65	11	113	15	60	7	81
- 2 AZIONI.....	45	75	12	131	23	70	9	101
- 3 AZIONI.....	36	68	6	110	21	64	5	90
- 4 AZIONI.....	16	34	3	52	10	33	2	45
- 5 AZIONI E PIU'.....	9	20	2	31	6	19	2	27
- AZIONI CONCRETE NON ANCORA COMPIUTE.....	-	-	-	-	-	-	-	-
- AZIONI CONCRETE NON INDICATE.....	3	1	76	80	1	1	37	39
TOTALE.....	145	263	109	517	75	246	62	383
INTERVALLO TRASCORSO DALL'ULTIMA AZIONE COMPIUTA								
- MENO DI UN MESE.....	108	179	21	308	56	167	15	238
- DA 1 A 6 MESI.....	32	78	11	121	18	74	8	100
- OLTRE 6 MESI.....	2	5	1	8	1	4	1	6
- AZIONI CONCRETE NON ANCORA INIZIATE.....	-	-	-	-	-	-	-	-
- INTERVALLO NON INDICATO.....	3	1	76	80	1	1	37	39
TOTALE.....	145	263	109	517	75	246	62	383
DURATA DELLA RICERCA								
- MENO DI 3 MESI.....	21	19	4	45	11	19	4	34
- DA 3 A 6 MESI.....	35	41	7	83	18	40	6	64
- DA 7 A 12 MESI.....	36	63	9	108	19	60	7	86
- DA 1 A 2 ANNI.....	35	64	6	106	18	61	5	84
- OLTRE 2 ANNI.....	14	74	6	95	8	65	4	76
- RICERCA NON ANCORA INIZIATA.....	-	-	-	1	-	-	-	1
- DURATA DELLA RICERCA NON INDICATA.....	3	1	76	80	1	1	37	39
TOTALE.....	145	263	109	517	75	246	62	383
CONDIZIONE AL MOMENTO DI INIZIO DELLA RICERCA								
- OCCUPATO.....	54	4	17	75	28	2	5	36
- SERVIZIO DI LEVA.....	4	46	9	60	4	46	9	58
- CASALINGA.....	-	-	-	-	-	-	-	-
- FREQUENZA A TEMPO PIENO DI CORSI SCOLASTICI O DI FORMAZIONE PROFESSIONALE.....	7	128	29	163	6	123	27	155
- ALTRA CONDIZIONE.....	80	84	54	218	38	75	21	134
TOTALE.....	145	263	109	517	75	246	62	383

Tavola 23 segue - Persone in cerca di occupazione secondo il sesso, l'età, la condizione dichiarata e il numero delle azioni di ricerca compiute o l'intervallo trascorso dall'ultima azione compiuta o la durata della ricerca o la condizione al momento in cui ha cominciato a cercare lavoro - Femmine

MODALITÀ	IN COMPLESSO				IN ETÀ 14-29 ANNI			
	Disoccupati	Persone in cerca di prima occupazione	Altre persone in cerca di lavoro	Totale	Disoccupati	Persone in cerca di prima occupazione	Altre persone in cerca di lavoro	Totale
NUMERO DELLE AZIONI COMPIUTE								
- 1 AZIONE.....	33	75	84	192	18	70	32	120
- 2 AZIONI.....	41	108	85	234	27	100	35	162
- 3 AZIONI.....	36	96	46	178	24	91	22	138
- 4 AZIONI.....	17	50	15	83	14	48	8	69
- 5 AZIONI E PIU'.....	12	34	8	54	10	33	5	48
- AZIONI CONCRETE NON ANCORA COMPIUTE.....	-	-	-	-	-	-	-	-
- AZIONI CONCRETE NON INDICATE.....	1	1	79	81	-	-	45	46
TOTALE.....	140	364	318	822	94	342	147	583
INTERVALLO TRASCORSO DALL'ULTIMA AZIONE COMPIUTA								
- MENO DI UN MESE.....	98	240	131	469	67	227	58	353
- DA 1 A 6 MESI.....	39	114	89	242	25	106	39	170
- OLTRE 6 MESI.....	3	10	18	30	1	8	5	15
- AZIONI CONCRETE NON ANCORA INIZIATE.....	-	-	-	-	-	-	-	-
- INTERVALLO NON INDICATO.....	1	1	79	81	-	-	45	46
TOTALE.....	140	364	318	822	94	342	147	583
DURATA DELLA RICERCA								
- MENO DI 3 MESI.....	21	19	15	55	15	18	8	41
- DA 3 A 6 MESI.....	31	44	34	109	21	42	18	80
- DA 7 A 12 MESI.....	38	84	59	181	26	80	27	133
- DA 1 A 2 ANNI.....	32	98	52	182	20	94	22	137
- OLTRE 2 ANNI.....	18	119	77	214	12	107	27	146
- RICERCA NON ANCORA INIZIATA.....	-	-	-	1	-	-	-	-
- DURATA DELLA RICERCA NON INDICATA.....	1	1	79	81	-	-	45	46
TOTALE.....	140	364	318	822	94	342	147	583
CONDIZIONE AL MOMENTO DI INIZIO DELLA RICERCA								
- OCCUPATO.....	49	3	19	72	32	3	9	43
- SERVIZIO DI LEVA.....	-	3	1	4	-	3	1	3
- CASALINGA.....	30	91	221	343	18	78	79	175
- FREQUENZA A TEMPO PIENO DI CORSI SCOLASTICI O DI FORMAZIONE PROFESSIONALE.....	11	192	42	245	9	187	40	236
- ALTRA CONDIZIONE.....	50	75	34	159	35	72	19	125
TOTALE.....	140	364	318	822	94	342	147	583

Tavola 23 segue - Persone in cerca di occupazione secondo il sesso, l'età, la condizione dichiarata e il numero delle azioni di ricerca compiute o l'intervallo trascorso dall'ultima azione compiuta o la durata della ricerca o la condizione al momento in cui ha cominciato a cercare lavoro - Maschi e Femmine

MODALITÀ	IN COMPLESSO				IN ETÀ 14-29 ANNI			
	Disoccupati	Persone in cerca di prima occupazione	Altre persone in cerca di lavoro	Totale	Disoccupati	Persone in cerca di prima occupazione	Altre persone in cerca di lavoro	Totale
NUMERO DELLE AZIONI COMPIUTE								
- 1 AZIONE.....	69	140	95	304	33	130	39	201
- 2 AZIONI.....	86	183	97	365	50	169	44	264
- 3 AZIONI.....	73	164	52	288	46	156	26	228
- 4 AZIONI.....	32	85	18	135	23	80	11	114
- 5 AZIONI E PIU'.....	21	54	10	85	16	52	7	74
- AZIONI CONCRETE NON ANCORA COMPIUTE.....	-	-	-	-	-	-	-	-
- AZIONI CONCRETE NON INDICATE.....	3	2	155	160	1	1	82	85
TOTALE.....	285	627	427	1.339	169	588	209	965
INTERVALLO TRASCORSO DALL'ULTIMA AZIONE COMPIUTA								
- MENO DI UN MESE.....	206	419	152	777	123	394	74	591
- DA 1 A 6 MESI.....	71	192	101	363	42	180	47	269
- OLTRE 6 MESI.....	4	15	19	38	2	13	5	20
- AZIONI CONCRETE NON ANCORA INIZIATE.....	-	-	-	-	-	-	-	-
- INTERVALLO NON INDICATO.....	3	2	155	160	1	1	82	85
TOTALE.....	285	627	427	1.339	169	588	209	965
DURATA DELLA RICERCA								
- MENO DI 3 MESI.....	43	38	19	100	26	37	11	74
- DA 3 A 6 MESI.....	66	85	41	192	39	82	23	144
- DA 7 A 12 MESI.....	74	147	68	288	45	140	34	219
- DA 1 A 2 ANNI.....	67	162	59	288	38	155	27	221
- OLTRE 2 ANNI.....	32	193	84	308	20	171	31	222
- RICERCA NON ANCORA INIZIATA.....	-	1	1	1	-	1	-	1
- DURATA DELLA RICERCA NON INDICATA.....	3	2	155	160	1	1	82	85
TOTALE.....	285	627	427	1.339	169	588	209	965
CONDIZIONE AL MOMENTO DI INIZIO DELLA RICERCA								
- OCCUPATO.....	104	8	36	147	60	5	14	79
- SERVIZIO DI LEVA.....	4	49	10	64	4	48	9	61
- CASALINGA.....	30	91	221	343	18	78	79	175
- FREQUENZA A TEMPO PIENO DI CORSI SCOLASTICI O DI FORMAZIONE PROFESSIONALE.....	17	320	71	408	15	310	67	391
- ALTRA CONDIZIONE.....	130	159	88	377	73	147	40	259
TOTALE.....	285	627	427	1.339	169	588	209	965

Tavola 24 - Persone in cerca di occupazione dichiaratesi iscritte all'ufficio pubblico di collocamento secondo il sesso, l'età, la condizione dichiarata e il numero delle azioni di ricerca compiute o l'intervallo trascorso dall'ultima azione compiuta o la durata della ricerca - Maschi

MODALITÀ	IN COMPLESSO				IN ETÀ 14-29 ANNI			
	Disoccupati	Persone in cerca di prima occupazione	Altre persone in cerca di lavoro	Totale	Disoccupati	Persone in cerca di prima occupazione	Altre persone in cerca di lavoro	Totale
NUMERO DELLE AZIONI COMPIUTE								
- 1 AZIONE.....	22	46	5	73	10	42	3	55
- 2 AZIONI.....	35	63	9	106	19	59	7	85
- 3 AZIONI.....	32	62	5	100	19	59	4	83
- 4 AZIONI.....	14	33	2	50	9	32	2	43
- 5 AZIONI E PIU'.....	9	19	2	30	6	19	2	26
TOTALE.....	113	223	23	359	63	210	18	291
INTERVALLO TRASCORSO DALL'ULTIMA AZIONE COMPIUTA								
- MENO DI UN MESE.....	87	155	15	258	49	145	12	206
- DA 1 A 6 MESI.....	25	67	8	100	15	63	6	84
- OLTRE 6 MESI.....	-	2	-	2	-	1	-	2
TOTALE.....	113	223	23	359	63	210	18	291
DURATA DELLA RICERCA								
- MENO DI 3 MESI.....	16	13	2	31	9	12	2	24
- DA 3 A 6 MESI.....	27	33	5	65	15	32	4	52
- DA 7 A 12 MESI.....	29	54	6	89	17	51	5	73
- DA 1 A 2 ANNI.....	29	57	4	91	16	55	4	74
- OLTRE 2 ANNI.....	12	67	5	84	7	59	3	69
TOTALE.....	113	223	23	359	63	210	18	291

Tavola 24 segue - Persone in cerca di occupazione dichiaratesi iscritte all'ufficio pubblico di collocamento secondo il sesso, l'età, la condizione dichiarata e il numero delle azioni di ricerca compiute o l'intervallo trascorso dall'ultima azione compiuta o la durata della ricerca - Femmine

MODALITÀ	IN COMPLESSO				IN ETÀ 14-29 ANNI			
	Disoccupati	Persone in cerca di prima occupazione	Altre persone in cerca di lavoro	Totale	Disoccupati	Persone in cerca di prima occupazione	Altre persone in cerca di lavoro	Totale
NUMERO DELLE AZIONI COMPIUTE								
- 1 AZIONE.....	24	53	50	128	13	50	21	83
- 2 AZIONI.....	36	93	69	198	24	86	29	139
- 3 AZIONI.....	34	89	41	164	23	85	20	127
- 4 AZIONI.....	16	48	14	79	13	45	8	66
- 5 AZIONI E PIU'.....	12	34	7	53	10	32	5	47
TOTALE.....	122	317	182	621	82	298	82	462
INTERVALLO TRASCORSO DALL'ULTIMA AZIONE COMPIUTA								
- MENO DI UN MESE.....	86	215	107	408	60	203	49	311
- DA 1 A 6 MESI.....	34	97	68	199	22	91	31	144
- OLTRE 6 MESI.....	1	5	7	13	1	4	2	7
TOTALE.....	122	317	182	621	82	298	82	462
DURATA DELLA RICERCA								
- MENO DI 3 MESI.....	17	12	10	40	12	12	5	28
- DA 3 A 6 MESI.....	27	36	25	88	18	34	14	66
- DA 7 A 12 MESI.....	33	72	45	150	23	69	22	114
- DA 1 A 2 ANNI.....	28	88	40	157	18	85	19	121
- OLTRE 2 ANNI.....	16	108	61	186	12	98	23	133
TOTALE.....	122	317	182	621	82	298	82	462

Tavola 24 segue - Persone in cerca di occupazione dichiaratesi iscritte all'ufficio pubblico di collocamento secondo il sesso, l'età, la condizione dichiarata e il numero delle azioni di ricerca compiute o l'intervallo trascorso dall'ultima azione compiuta o la durata della ricerca - Maschi e Femmine

MODALITÀ	IN COMPLESSO				IN ETÀ 14-29 ANNI			
	Disoccupati	Persone in cerca di prima occupazione	Altre persone in cerca di lavoro	Totale	Disoccupati	Persone in cerca di prima occupazione	Altre persone in cerca di lavoro	Totale
NUMERO DELLE AZIONI COMPIUTE								
- 1 AZIONE.....	47	99	55	201	23	91	24	138
- 2 AZIONI.....	71	155	77	304	43	145	36	224
- 3 AZIONI.....	66	151	47	264	42	144	24	210
- 4 AZIONI.....	31	81	17	129	22	77	10	109
- 5 AZIONI E PIU'.....	20	53	9	83	16	51	6	73
TOTALE.....	235	540	205	980	146	508	100	754
INTERVALLO TRASCORSO DALL'ULTIMA AZIONE COMPIUTA								
- MENO DI UN MESE.....	174	370	122	665	108	348	60	517
- DA 1 A 6 MESI.....	59	164	76	299	37	154	37	228
- OLTRE 6 MESI.....	2	6	7	16	1	6	2	9
TOTALE.....	235	540	205	980	146	508	100	754
DURATA DELLA RICERCA								
- MENO DI 3 MESI.....	33	25	12	71	21	24	7	52
- DA 3 A 6 MESI.....	54	69	31	153	34	66	18	118
- DA 7 A 12 MESI.....	62	126	51	239	40	120	27	186
- DA 1 A 2 ANNI.....	57	146	45	248	34	140	22	196
- OLTRE 2 ANNI.....	29	175	66	270	18	157	27	202
TOTALE.....	235	540	205	980	146	508	100	754

Tavola 25 - Persone in cerca di occupazione secondo il sesso, l'età, la condizione dichiarata e il titolo di studio o la frequenza a corsi scolastici o di formazione professionale o l'obiettivo del corso - Maschi

MODALITÀ	IN COMPLESSO				IN ETÀ 14-29 ANNI			
	Disoccupati	Persone in cerca di prima occupazione	Altre persone in cerca di lavoro	Totale	Disoccupati	Persone in cerca di prima occupazione	Altre persone in cerca di lavoro	Totale
COMPLESSO								
TITOLO DI STUDIO								
- SENZA TITOLO E LICENZA ELEMENTARE...	54	21	35	110	11	16	7	34
- LICENZA SCUOLA MEDIA INFERIORE.....	65	138	45	249	47	135	32	214
- DIPLOMA SCUOLA MEDIA SUPERIORE.....	24	92	27	143	16	88	21	125
- LAUREA.....	2	11	2	15	1	8	1	10
- TOTALE.....	145	263	109	517	75	246	62	383
DI CUI HANNO SEGUITO NELLE ULTIME QUATTRO SETTIMANE:								
CORSO SCOLASTICO								
- SCUOLA MEDIA INFERIORE.....	-	1	1	3	-	1	1	3
- GIMNASIO, LICEO CLASSICO, SCIENTIFICO, LINGUISTICO.....	-	1	1	2	-	1	1	2
- ALTRI CORSI DI ISTRUZIONE SECONDARIA SUPERIORE.....	1	2	3	6	1	2	3	6
- UNIVERSITA'.....	-	2	9	11	-	2	8	10
CORSO DI FORMAZIONE PROFESSIONALE								
- ESCLUSIVAMENTE IN AZIENDA O AMMINISTRAZIONE.....	-	1	1	1	-	1	1	1
- PARTE IN AZIENDA O AMMINISTRAZIONE E PARTE IN SCUOLA O UNIVERSITA' - COME APPRENDISTA.....	-	-	-	1	-	-	-	1
- IN ALTRA POSIZIONE.....	-	-	-	1	-	-	-	1
- ALTRI TIPI DI FORMAZIONE PROFESSIONALE TOTALE.....	2	6	2	9	1	5	2	8
- TOTALE.....	3	14	17	35	3	14	16	32
OBBIETTIVO DEL CORSO								
- FORMAZIONE PROFESSIONALE O QUALIFICAZIONE PER UN PRIMO LAVORO...	2	11	13	25	1	10	12	24
- PERFEZIONAMENTO DELLA FORMAZIONE GIÀ ACQUISITA.....	1	3	3	6	1	2	3	6
- NUOVA FORMAZIONE DIVERSA DA QUELLA GIÀ ACQUISITA.....	1	1	1	3	1	1	1	3
- ALTRI SCOPI.....	-	-	-	-	-	-	-	-
- TOTALE.....	3	15	18	35	3	14	16	32

Tavola 25 segue - Persone in cerca di occupazione secondo il sesso, l'età, la condizione dichiarata e il titolo di studio o la frequenza a corsi scolastici o di formazione professionale o l'obiettivo del corso - Femmine

MODALITÀ	IN COMPLESSO				IN ETÀ 14-29 ANNI			
	Disoccupati	Persone in cerca di prima occupazione	Altre persone in cerca di lavoro	Totale	Disoccupati	Persone in cerca di prima occupazione	Altre persone in cerca di lavoro	Totale
COMPLESSO								
TITOLO DI STUDIO								
- SENZA TITOLO E LICENZA ELEMENTARE...	29	21	108	159	5	15	16	36
- LICENZA SCUOLA MEDIA INFERIORE.....	69	171	130	370	55	165	77	297
- DIPLOMA SCUOLA MEDIA SUPERIORE.....	39	156	74	268	32	150	52	233
- LAUREA.....	4	16	5	25	2	12	3	16
- TOTALE.....	140	364	318	822	94	342	147	583
DI CUI HANNO SEGUITO NELLE ULTIME QUATTRO SETTIMANE:								
CORSO SCOLASTICO								
- SCUOLA MEDIA INFERIORE.....	-	2	1	3	-	2	1	2
- GIMNASIO, LICEO CLASSICO, SCIENTIFICO, LINGUISTICO.....	-	2	1	4	-	2	1	3
- ALTRI CORSI DI ISTRUZIONE SECONDARIA SUPERIORE.....	-	4	5	9	-	4	4	9
- UNIVERSITA'.....	-	3	13	17	-	3	13	16
CORSO DI FORMAZIONE PROFESSIONALE								
- ESCLUSIVAMENTE IN AZIENDA O AMMINISTRAZIONE.....	-	2	1	3	-	2	1	3
- PARTE IN AZIENDA O AMMINISTRAZIONE E PARTE IN SCUOLA O UNIVERSITA' - COME APPRENDISTA.....	-	-	-	1	-	-	-	1
- - IN ALTRA POSIZIONE.....	-	1	1	2	-	1	-	2
- ALTRI TIPI DI FORMAZIONE PROFESSIONALE	3	12	7	21	3	11	5	19
TOTALE.....	5	26	29	60	4	25	25	55
OBIETTIVO DEL CORSO								
- FORMAZIONE PROFESSIONALE O QUALIFICAZIONE PER UN PRIMO LAVORO...	2	17	17	36	2	17	16	34
- PERFEZIONAMENTO DELLA FORMAZIONE GIÀ ACQUISITA.....	2	5	7	15	2	5	6	12
- NUOVA FORMAZIONE DIVERSA DA QUELLA GIÀ ACQUISITA.....	1	3	3	7	1	3	2	7
- ALTRI SCOPI.....	-	1	1	2	-	1	1	2
TOTALE.....	5	26	29	60	5	25	25	55

Tavola 25 segue - Persone in cerca di occupazione secondo il sesso, l'età, la condizione dichiarata e il titolo di studio o la frequenza a corsi scolastici o di formazione professionale o l'obiettivo del corso - Maschi e Femmine

MODALITÀ	IN COMPLESSO				IN ETÀ 14-29 ANNI			
	Disoccupati	Persone in cerca di prima occupazione	Altre persone in cerca di lavoro	Totale	Disoccupati	Persone in cerca di prima occupazione	Altre persone in cerca di lavoro	Totale
COMPLESSO								
TITOLO DI STUDIO								
- SENZA TITOLO E LICENZA ELEMENTARE...	83	42	143	269	16	30	23	70
- LICENZA SCUOLA MEDIA INFERIORE.....	134	309	175	619	102	300	109	511
- DIPLOMA SCUOLA MEDIA SUPERIORE.....	63	248	101	411	48	237	73	358
- LAUREA.....	5	27	7	40	2	20	4	26
- TOTALE.....	285	627	427	1.339	169	588	209	965
DI CHI HANNO SEGUITO NELLE ULTIME QUATTRO SETTIMANE:								
CORSO SCOLASTICO								
- SCUOLA MEDIA INFERIORE.....	-	3	2	6	-	3	2	5
- GINNASIO, LICEO CLASSICO, SCIENTIFICO, LINGUISTICO.....	1	3	3	6	1	3	2	5
- ALTRI CORSI DI ISTRUZIONE SECONDARIA SUPERIORE.....	1	7	8	16	1	7	8	15
- UNIVERSITÀ.....	1	5	22	28	1	5	21	26
CORSO DI FORMAZIONE PROFESSIONALE								
- ESCLUSIVAMENTE IN AZIENDA O AMMINISTRAZIONE.....	1	2	1	4	-	2	1	4
- PARTE IN AZIENDA O AMMINISTRAZIONE E PARTE IN SCUOLA O UNIVERSITÀ - COME APPRENDISTA.....	-	1	-	1	-	1	-	1
- IN ALTRA POSIZIONE.....	1	1	1	3	-	1	1	2
- ALTRI TIPI DI FORMAZIONE PROFESSIONALE	4	18	8	30	4	17	6	27
TOTALE.....	9	40	46	95	7	39	41	87
OBBIETTIVO DEL CORSO								
- FORMAZIONE PROFESSIONALE O QUALIFICAZIONE PER UN PRIMO LAVORO...	3	28	31	62	3	27	28	58
- PERFEZIONAMENTO DELLA FORMAZIONE GIÀ ACQUISITA.....	3	8	10	21	2	7	8	18
- NUOVA FORMAZIONE DIVERSA DA QUELLA GIÀ ACQUISITA.....	2	4	4	11	2	4	4	9
- ALTRI SCOPI.....	-	1	1	2	-	1	1	2
TOTALE.....	9	41	46	96	7	39	41	87

Tavola 26 - Durata media della ricerca dell'occupazione secondo la condizione dichiarata, il sesso, la classe di età e il titolo di studio delle persone in cerca di occupazione - Numero di mesi

MODALITÀ	DISOCCUPATI			PERSONE IN CERCA DI PRIMA OCCUPAZIONE			ALTRE PERSONE IN CERCA DI LAVORO			TOTALE		
	Maschi	Femmine	Maschi e femmine	Maschi	Femmine	Maschi e femmine	Maschi	Femmine	Maschi e femmine	Maschi	Femmine	Maschi e femmine
14 - 24												
TITOLO DI STUDIO												
- SENZA TITOLO E LICENZA ELEMENTARE...	11	12	11	20	22	21	1	11	7	15	17	16
- LICENZA SCUOLA MEDIA INFERIORE.....	12	12	12	18	22	21	4	11	8	15	18	17
- DIPLOMA SCUOLA MEDIA SUPERIORE.....	13	14	14	16	19	18	10	12	12	15	17	16
- LAUREA.....	33	10	13	10	12	12	13	2	5	11	11	11
- TOTALE.....	12	13	12	18	21	19	6	11	9	15	18	17
25 - 29												
TITOLO DI STUDIO												
- SENZA TITOLO E LICENZA ELEMENTARE...	15	15	15	29	34	32	2	18	14	12	20	17
- LICENZA SCUOLA MEDIA INFERIORE.....	12	14	13	40	37	38	3	15	13	18	18	18
- DIPLOMA SCUOLA MEDIA SUPERIORE.....	15	15	15	36	34	35	9	20	18	25	24	25
- LAUREA.....	14	14	14	13	17	15	7	16	13	12	16	15
- TOTALE.....	14	15	14	31	30	31	5	17	15	20	21	20
TOTALE 14 - 29												
TITOLO DI STUDIO												
- SENZA TITOLO E LICENZA ELEMENTARE...	12	13	13	21	23	22	1	14	11	14	18	16
- LICENZA SCUOLA MEDIA INFERIORE.....	12	12	12	20	23	21	4	12	10	15	18	17
- DIPLOMA SCUOLA MEDIA SUPERIORE.....	14	15	14	19	21	20	10	15	14	17	19	18
- LAUREA.....	15	14	14	13	16	15	8	14	12	12	16	14
- TOTALE.....	12	13	13	19	22	21	6	14	11	16	18	17
30 E OLTRE												
TITOLO DI STUDIO												
- SENZA TITOLO E LICENZA ELEMENTARE...	12	12	12	31	31	31	4	20	16	10	19	15
- LICENZA SCUOLA MEDIA INFERIORE.....	12	13	13	33	30	32	3	19	16	11	19	16
- DIPLOMA SCUOLA MEDIA SUPERIORE.....	12	14	13	39	38	38	5	18	16	17	21	19
- LAUREA.....	12	19	16	21	26	24	8	19	16	17	22	20
- TOTALE.....	12	13	12	32	31	32	4	19	16	12	19	16
TOTALE												
TITOLO DI STUDIO												
- SENZA TITOLO E LICENZA ELEMENTARE...	12	12	12	23	26	25	3	19	15	11	19	16
- LICENZA SCUOLA MEDIA INFERIORE.....	12	13	12	20	23	22	3	15	12	15	18	17
- DIPLOMA SCUOLA MEDIA SUPERIORE.....	13	15	14	20	21	21	9	16	14	17	19	18
- LAUREA.....	13	16	15	15	19	17	8	17	14	14	18	16
- TOTALE.....	12	13	13	20	22	21	5	17	14	15	19	17

Tavola 27 - Persone non occupate con precedenti lavorativi secondo il sesso, l'epoca e il motivo di cessazione o il settore e la posizione nella professione dell'ultima occupazione posseduta

MODALITÀ	MASCHI				FEMMINE				MASCHI E FEMMINE			
	Totale	DI CUI:			Totale	DI CUI:			Totale	DI CUI:		
		negli ultimi 3 anni	nell'ultimo anno	negli ultimi 3 mesi		negli ultimi 3 anni	nell'ultimo anno	negli ultimi 3 mesi		negli ultimi 3 anni	nell'ultimo anno	negli ultimi 3 mesi
IN COMPLESSO.....	3.537	706	352	110	5.392	689	376	127	8.929	1.395	728	237
MOTIVO PER CUI HANNO LASCIATO L'OCCUPAZIONE												
- LICENZIAMENTO.....	103	103	60	22	120	120	65	22	223	223	125	44
- FINE DI UN LAVORO A TEMPO DETERMINATO.....	100	100	76	29	183	183	139	52	283	283	215	82
- DIMISSIONI.....	66	66	37	12	94	94	49	16	160	160	86	28
- PENSIONAMENTO ANTICIPATO PER MOTIVI ECONOMICI.....	31	31	13	2	15	15	6	1	46	46	19	4
- RITIRO DAL LAVORO PER MOTIVI DI SALUTE O MATERNITÀ.....	74	74	30	9	107	107	46	15	181	181	76	24
- ALTRO MOTIVO (A).....	324	324	133	34	162	162	68	20	486	486	202	55
MOTIVO NON INDICATO.....	-	7	2	-	-	9	3	1	-	16	5	1
SETTORE DI ATTIVITÀ ECONOMICA E POSIZIONE NELLA PROFESSIONE												
AGRICOLTURA												
- INDIPENDENTI.....	21	21	11	4	25	25	15	6	46	46	26	10
- DIPENDENTI.....	30	30	17	5	45	45	30	11	74	74	47	16
- TOTALE.....	51	51	28	9	70	70	44	16	121	121	72	26
INDUSTRIA												
- INDIPENDENTI.....	25	25	13	4	16	16	8	3	42	42	21	7
- DIPENDENTI.....	330	330	155	47	192	192	93	30	523	523	248	77
- TOTALE.....	356	356	169	51	209	209	101	33	564	564	270	84
ALTRE ATTIVITÀ												
- INDIPENDENTI.....	63	63	34	10	75	75	43	14	137	137	77	24
- DIPENDENTI.....	230	230	119	38	326	326	185	64	556	556	304	102
- TOTALE.....	292	292	153	49	401	401	228	77	693	693	381	126
TOTALE												
- INDIPENDENTI.....	109	109	58	19	116	116	65	22	225	225	124	41
- DIPENDENTI.....	590	590	291	91	564	564	308	105	1.153	1.153	599	195
- TOTALE.....	699	699	349	109	680	680	373	127	1.379	1.379	723	236
SETTORE O POSIZIONE NON INDICATI ...	-	7	2	-	-	9	3	1	-	16	5	1

(A) Pensionamento per raggiunti limiti di età o per motivi diversi da quelli economici o di salute; servizio di leva.

Tavola 28 - Persone non occupate aventi meno di 50 anni di età con precedenti lavorativi secondo il sesso, l'epoca e il motivo di cessazione o il settore e la posizione nella professione dell'ultima occupazione posseduta

MODALITÀ	MASCHI				FEMMINE				MASCHI E FEMMINE			
	Totale	DI CUI:			Totale	DI CUI:			Totale	DI CUI:		
		negli ultimi 3 anni	nell'ultimo anno	negli ultimi 3 mesi		negli ultimi 3 anni	nell'ultimo anno	negli ultimi 3 mesi		negli ultimi 3 anni	nell'ultimo anno	negli ultimi 3 mesi
IN COMPLESSO.....	327	224	149	54	1.764	434	260	90	2.091	658	409	145
MOTIVO PER CUI HANNO LASCIATO L'OCCUPAZIONE												
- LICENZIAMENTO.....	75	75	46	17	102	102	57	19	177	177	103	36
- FINE DI UN LAVORO A TEMPO DETERMINATO.....	83	83	65	25	161	161	124	47	244	244	189	72
- DIMISSIONI.....	28	28	19	7	62	62	34	11	90	90	53	18
- PENSIONAMENTO ANTICIPATO PER MOTIVI ECONOMICI.....	2	2	1	-	5	5	2	1	7	7	3	1
- RITIRO DAL LAVORO PER MOTIVI DI SALUTE O INFIRMITA'.....	18	18	8	2	72	72	30	9	90	90	39	12
- ALTRO MOTIVO (A).....	17	17	8	2	27	27	12	4	44	44	20	5
MOTIVO NON INDICATO.....	-	1	-	-	-	4	1	-	-	5	2	1
SETTORE DI ATTIVITA' ECONOMICA E POSIZIONE NELLA PROFESSIONE												
AGRICOLTURA												
- INDIPENDENTI.....	3	3	2	1	5	5	4	2	8	8	6	3
- DIPENDENTI.....	11	11	9	3	25	25	19	7	36	36	28	10
- TOTALE.....	14	14	11	4	30	30	23	9	43	43	34	13
INDUSTRIA												
- INDIPENDENTI.....	7	7	5	2	8	8	4	1	15	15	10	3
- DIPENDENTI.....	97	97	60	21	123	123	64	22	220	220	124	43
- TOTALE.....	104	104	65	23	131	131	68	23	235	235	134	46
ALTRE ATTIVITA'												
- INDIPENDENTI.....	15	15	11	4	37	37	23	7	52	52	34	12
- DIPENDENTI.....	90	90	61	23	233	233	144	51	322	322	205	74
- TOTALE.....	105	105	72	27	270	270	167	58	375	375	239	85
TOTALE												
- INDIPENDENTI.....	26	26	19	8	49	49	31	10	75	75	50	18
- DIPENDENTI.....	197	197	130	47	380	380	227	80	578	578	357	126
- TOTALE.....	223	223	149	54	430	430	259	90	653	653	407	144
SETTORE O POSIZIONE NON INDICATI ...	-	1	-	-	-	4	1	-	-	5	2	1

(A) Cfr. corrispondente nota di Tav. 27.

Tavola 29 - Non forze di lavoro in età di 14 anni e oltre secondo il sesso, la classe di età, la condizione e la disponibilità a lavorare - Maschi

CONDIZIONI	CLASSI DI ETÀ									71 e oltre	Totale	
	14-19	20-24	25-29	30-39	40-49	50-59	60-64	65-70	Totale 14-70			
I N C O M P L E S S O												
C I F R E A S S O L U T E												
CASALINGHE	---	---	---	---	---	---	---	---	---	---	---	---
STUDENTI	1.033	238	60	10	3	2	1	1	1.349	3	1.352	
RITIRATI DAL LAVORO	3	2	2	3	30	419	654	670	1.782	1.228	3.010	
ALTRI (A)	122	132	41	37	47	89	58	45	571	98	668	
TOTALE	1.158	372	102	51	79	510	713	716	3.701	1.329	5.030	
C O M P O S I Z I O N E % P E R C L A S S E D ' E T A '												
CASALINGHE	---	---	---	---	---	---	---	---	---	---	---	---
STUDENTI	76,4	17,6	4,5	0,7	0,2	0,2	0,1	0,1	99,8	0,2	100,0	
RITIRATI DAL LAVORO	0,1	0,1	0,1	0,1	1,0	13,9	21,7	22,2	59,2	40,8	100,0	
ALTRI (A)	18,2	19,8	6,1	5,6	7,0	13,3	8,6	6,8	85,4	14,6	100,0	
TOTALE	23,0	7,4	2,0	1,0	1,6	10,1	14,2	14,2	73,6	26,4	100,0	
C O M P O S I Z I O N E % P E R C O N D I Z I O N E												
CASALINGHE	---	---	---	---	---	---	---	---	---	---	---	---
STUDENTI	89,2	64,0	58,9	19,8	3,6	0,4	0,1	0,2	36,4	0,2	26,9	
RITIRATI DAL LAVORO	0,3	0,5	1,5	6,8	37,2	82,1	91,8	93,5	48,1	92,4	59,8	
ALTRI (A)	10,5	35,5	39,5	73,4	59,2	17,4	8,1	6,3	15,4	7,4	13,3	
TOTALE	100,0	100,0	100,0	100,0	100,0	100,0	100,0	100,0	100,0	100,0	100,0	
D I C U I : D I S P O S T E A L A V O R A R E A P A R T I C O L A R I C O N D I Z I O N I												
C I F R E A S S O L U T E												
CASALINGHE	---	---	---	---	---	---	---	---	---	---	---	---
STUDENTI	28	12	3	---	---	---	---	---	44	---	44	
RITIRATI DAL LAVORO	---	---	---	---	1	9	5	3	18	2	20	
ALTRI (A)	1	1	1	2	3	4	1	---	12	---	13	
TOTALE	29	14	4	2	4	12	6	3	75	2	77	
C O M P O S I Z I O N E % P E R C L A S S E D ' E T A '												
CASALINGHE	---	---	---	---	---	---	---	---	---	---	---	---
STUDENTI	63,6	28,4	6,4	0,7	0,3	0,3	0,1	0,1	100,0	---	100,0	
RITIRATI DAL LAVORO	0,2	0,3	0,4	1,7	4,9	42,9	27,3	14,2	92,1	7,9	100,0	
ALTRI (A)	6,7	10,0	10,2	12,5	21,8	28,7	6,2	1,8	97,9	2,1	100,0	
TOTALE	37,7	18,0	5,5	2,9	5,0	16,1	8,2	4,1	97,6	2,4	100,0	
C O M P O S I Z I O N E % P E R C O N D I Z I O N E												
CASALINGHE	---	---	---	---	---	---	---	---	---	---	---	---
STUDENTI	96,9	90,4	67,3	14,1	3,2	1,2	0,9	1,4	58,8	---	57,4	
RITIRATI DAL LAVORO	0,2	0,5	2,0	15,4	25,5	69,5	86,7	91,3	24,7	85,4	26,1	
ALTRI (A)	2,9	9,2	30,6	70,5	71,3	29,3	12,4	7,3	16,5	14,6	16,5	
TOTALE	100,0	100,0	100,0	100,0	100,0	100,0	100,0	100,0	100,0	100,0	100,0	

(A) Militari di leva, inabili, altre condizioni non professionali.

Tavola 29 segue - Non forze di lavoro in età di 14 anni e oltre secondo il sesso, la classe di età, la condizione e la disponibilità a lavorare - Femmine

CONDIZIONI	CLASSI DI ETÀ									Totale 71 e oltre	Totale
	14-19	20-24	25-29	30-39	40-49	50-59	60-64	65-70	Totale 14-70		
I N C O M P L E S S O											
C I F R E A S S O L U T E											
CASALINGHE	88	162	303	924	1.221	1.354	590	408	5.050	701	5.752
STUDENTI	1.017	230	47	10	6	6	2	3	1.321	5	1.326
RITIRATI DAL LAVORO	3	3	4	19	73	395	508	493	1.498	1.177	2.675
ALTRI (A)	8	10	7	18	24	56	47	54	222	213	435
TOTALE	1.117	404	362	971	1.324	1.810	1.147	957	8.092	2.096	10.187
C O M P O S I Z I O N E % P E R C L A S S E D ' E T A'											
CASALINGHE	1,5	2,8	5,3	16,1	21,2	23,5	10,3	7,1	87,8	12,2	100,0
STUDENTI	76,7	17,3	3,6	0,7	0,5	0,4	0,2	0,2	99,6	0,4	100,0
RITIRATI DAL LAVORO	0,1	0,1	0,2	0,7	2,7	14,8	19,0	18,4	56,0	44,0	100,0
ALTRI (A)	1,9	2,2	1,6	4,1	5,5	12,8	10,7	12,3	51,1	48,9	100,0
TOTALE	11,0	4,0	3,5	9,5	13,0	17,8	11,3	9,4	79,4	20,6	100,0
C O M P O S I Z I O N E % P E R C O N D I Z I O N E											
CASALINGHE	7,9	40,1	83,8	95,2	92,2	74,8	51,5	42,6	62,4	33,5	56,5
STUDENTI	91,1	56,9	13,1	1,0	0,5	0,3	0,2	0,3	16,3	0,2	13,0
RITIRATI DAL LAVORO	0,3	0,6	1,2	1,9	5,5	21,8	44,3	51,5	18,5	56,1	26,3
ALTRI (A)	0,7	2,4	2,0	1,8	1,8	3,1	4,1	5,6	2,7	10,2	4,3
TOTALE	100,0	100,0	100,0	100,0	100,0	100,0	100,0	100,0	100,0	100,0	100,0
D I C U I : D I S P O S T E A L A V O R A R E A P A R T I C O L A R I C O N D I Z I O N I											
C I F R E A S S O L U T E											
CASALINGHE	5	15	29	70	53	28	5	1	205	1	206
STUDENTI	23	14	4	1	---	---	---	---	42	---	42
RITIRATI DAL LAVORO	---	---	---	1	1	4	2	1	10	1	11
ALTRI (A)	---	---	---	---	---	1	---	---	2	---	2
TOTALE	28	30	33	71	55	33	7	3	259	2	261
C O M P O S I Z I O N E % P E R C L A S S E D ' E T A'											
CASALINGHE	2,3	7,5	14,0	33,8	25,7	13,5	2,3	0,6	99,7	0,3	100,0
STUDENTI	54,9	33,4	9,0	1,2	0,3	0,6	0,2	0,3	100,0	---	100,0
RITIRATI DAL LAVORO	---	0,4	1,5	4,9	13,3	37,3	20,7	10,4	88,5	11,5	100,0
ALTRI (A)	16,5	8,9	8,6	17,4	9,7	28,5	3,3	2,6	95,6	4,4	100,0
TOTALE	10,8	11,4	12,6	27,2	21,0	12,5	2,8	1,0	99,2	0,8	100,0
C O M P O S I Z I O N E % P E R C O N D I Z I O N E											
CASALINGHE	16,8	51,7	87,4	97,9	96,7	84,8	66,2	47,9	79,1	33,2	78,8
STUDENTI	81,9	47,4	11,5	0,7	0,3	0,8	1,4	4,9	16,3	---	16,2
RITIRATI DAL LAVORO	---	0,1	0,5	0,7	2,6	12,4	31,3	44,7	3,7	61,6	4,2
ALTRI (A)	1,4	0,7	0,6	0,6	0,4	2,1	1,1	2,5	0,9	5,2	0,9
TOTALE	100,0	100,0	100,0	100,0	100,0	100,0	100,0	100,0	100,0	100,0	100,0

(A) Militari di levá, inabili, altre condizioni non professionali.

Tavola 29 segue - Non forze di lavoro in età di 14 anni e oltre secondo il sesso, la classe di età, la condizione e la disponibilità a lavorare - Maschi e Femmine

CONDIZIONI	CLASSI DI ETÀ									Totale 14-70	71 e oltre	Totale
	14-19	20-24	25-29	30-39	40-49	50-59	60-64	65-70				
I N C O M P L E S S O												
CIFRE ASSOLUTE												
CASALINGHE	88	162	303	924	1.221	1.354	590	408	5.050	701	5.752	
STUDENTI	2.050	468	108	20	9	8	3	4	2.670	8	2.678	
RITIRATI DAL LAVORO	7	4	6	22	103	813	1.162	1.163	3.290	2.405	5.685	
ALTRI (A)	130	142	48	55	71	145	104	99	793	311	1.104	
TOTALE	2.275	776	464	1.022	1.403	2.320	1.860	1.673	11.793	3.425	15.218	
COMPOSIZIONE % PER CLASSE D'ETÀ												
CASALINGHE	1,5	2,8	5,3	16,1	21,2	23,5	10,3	7,1	87,8	12,2	100,0	
STUDENTI	76,5	17,5	4,0	0,7	0,3	0,3	0,1	0,1	99,7	0,3	100,0	
RITIRATI DAL LAVORO	0,1	0,1	0,1	0,4	1,8	14,3	20,4	20,5	57,7	42,3	100,0	
ALTRI (A)	11,8	12,8	4,3	5,0	6,4	13,1	9,4	9,0	71,8	28,2	100,0	
TOTALE	14,9	5,1	3,0	6,7	9,2	15,2	12,2	11,0	77,5	22,5	100,0	
COMPOSIZIONE % PER CONDIZIONE												
CASALINGHE	3,9	20,9	65,3	90,5	87,0	58,4	31,7	24,4	42,8	20,5	37,8	
STUDENTI	90,1	60,3	23,2	1,9	0,7	0,3	0,2	0,2	22,6	0,2	17,6	
RITIRATI DAL LAVORO	0,3	0,6	1,3	2,2	7,3	35,1	62,5	69,5	27,8	70,2	37,4	
ALTRI (A)	5,7	18,3	10,3	5,4	5,1	6,2	5,6	5,9	6,7	9,1	7,3	
TOTALE	100,0	100,0	100,0	100,0	100,0	100,0	100,0	100,0	100,0	100,0	100,0	
DI CUI: DISPOSTE A LAVORARE A PARTICOLARI CONDIZIONI												
CIFRE ASSOLUTE												
CASALINGHE	5	15	29	70	53	28	5	1	205	1	206	
STUDENTI	51	27	7	1	---	---	---	---	86	---	86	
RITIRATI DAL LAVORO	---	---	---	1	2	13	8	4	28	3	31	
ALTRI (A)	1	1	1	2	3	4	1	---	15	---	15	
TOTALE	57	44	37	73	59	45	14	6	334	4	338	
COMPOSIZIONE % PER CLASSE D'ETÀ												
CASALINGHE	2,3	7,5	14,0	33,8	25,7	13,5	2,3	0,6	99,7	0,3	100,0	
STUDENTI	59,4	30,8	7,7	1,0	0,3	0,5	0,2	0,2	100,0	---	100,0	
RITIRATI DAL LAVORO	0,1	0,4	0,8	2,8	7,9	40,9	25,0	12,9	90,8	9,2	100,0	
ALTRI (A)	8,3	9,8	9,9	13,3	19,9	28,7	5,7	1,9	97,5	2,5	100,0	
TOTALE	15,9	12,9	11,0	21,7	17,3	13,3	4,0	1,7	98,9	1,1	100,0	
COMPOSIZIONE % PER CONDIZIONE												
CASALINGHE	9,3	35,3	77,5	94,9	90,3	61,5	35,3	21,4	61,4	17,3	60,9	
STUDENTI	89,5	61,0	17,8	1,2	0,5	0,9	1,2	3,0	25,8	---	25,5	
RITIRATI DAL LAVORO	0,1	0,3	0,7	1,2	4,1	28,1	57,2	70,5	8,4	73,1	9,1	
ALTRI (A)	2,2	3,4	4,0	2,7	5,1	9,5	6,4	5,1	4,4	9,7	4,4	
TOTALE	100,0	100,0	100,0	100,0	100,0	100,0	100,0	100,0	100,0	100,0	100,0	

(A) Militari di leva, inabili, altre condizioni non professionali.

Tavola 31 - Non forze di lavoro in età di 14-70 anni secondo la classe di età, il motivo della non ricerca dell'occupazione e il sesso

MOTIVI DELLA NON RICERCA	CLASSI DI ETÀ								Totale 14-70
	14-19	20-24	25-29	30-39	40-49	50-59	60-64	65-70	
	M A S C H I				F E M M I N E				
I GRUPPO	2.200	674	445	1.003	1.372	2.257	1.823	1.641	11.414
- STUDIO	1.981	456	106	21	12	13	8	9	2.607
- PENSIONAMENTO, ETÀ', SALUTE, INVALIDITÀ'	32	24	23	58	156	942	1.261	1.272	3.767
- RESPONSABILITÀ' FAMILIARI	107	156	287	870	1.125	1.172	474	297	4.487
- ASSENZA DI BISOGNO	80	38	29	54	79	130	80	63	553
II GRUPPO	5	7	5	17	28	57	34	30	184
- VANA RICERCA DI UN LAVORO IN PASSATO	1	5	4	10	11	10	4	3	48
- RITIENE DI AVERE UNA SCARSA PREPARAZIONE PROFESSIONALE E DI NON POTER TROVARE UN LAVORO ADATTO ALLE PROPRIE POSSIBILITÀ'	1	2	1	5	7	9	2	1	28
- E' CONSIDERATO TROPPO GIOVANE O TROPPO VECCHIO DAI DATORI DI LAVORO	3	---	---	2	10	38	28	26	108
III GRUPPO	70	95	13	3	5	6	3	1	195
- SERVIZIO DI LEVA	67	93	12	1	1	1	1	---	175
- NON SA	3	2	1	2	4	5	2	1	20
- NON INDICATO	---	---	---	---	---	---	---	---	---
TOTALE	2.275	776	464	1.022	1.403	2.320	1.860	1.673	11.793
	F E M M I N E								
I GRUPPO	1.112	396	356	953	1.294	1.760	1.121	932	7.922
- STUDIO	992	223	46	11	9	9	5	5	1.300
- PENSIONAMENTO, ETÀ', SALUTE, INVALIDITÀ'	15	11	11	37	103	507	602	600	1.886
- RESPONSABILITÀ' FAMILIARI	63	137	276	858	1.111	1.139	453	280	4.316
- ASSENZA DI BISOGNO	42	25	23	47	71	105	61	47	420
II GRUPPO	4	5	5	15	28	46	26	24	154
- VANA RICERCA DI UN LAVORO IN PASSATO	1	4	4	9	11	9	3	3	44
- RITIENE DI AVERE UNA SCARSA PREPARAZIONE PROFESSIONALE E DI NON POTER TROVARE UN LAVORO ADATTO ALLE PROPRIE POSSIBILITÀ'	1	1	1	5	7	7	2	1	25
- E' CONSIDERATO TROPPO GIOVANE O TROPPO VECCHIO DAI DATORI DI LAVORO	2	---	---	1	10	30	21	20	85
III GRUPPO	2	3	1	1	3	3	2	1	16
- SERVIZIO DI LEVA	---	1	---	---	---	---	---	---	2
- NON SA	2	2	1	1	3	3	2	1	14
- NON INDICATO	---	---	---	---	---	---	---	---	---
TOTALE	1.117	404	362	971	1.324	1.810	1.147	957	8.092

Tavola 32 - Non forze di lavoro in età di 14-70 anni secondo il titolo di studio o la condizione, il motivo della non ricerca dell'occupazione e il sesso

MOTIVI DELLA NON RICERCA	TITOLI DI STUDIO			Totale	CONDIZIONI				Totale	
	Senza titolo (a) e licenza elementare	Licenza media inferiore	Diploma laurea		Casalinge	Studenti	Ritirati dal lavoro	Altri (b)		
	M A S C H I									
I GRUPPO	6.238	3.695	1.480	11.414	4.905	2.660	3.239	611	11.414	
- STUDIO	208	1.771	628	2.607	33	2.537	22	16	2.607	
- PENSIONAMENTO, ETA', SALUTE, INVALIDITA'	2.980	506	281	3.767	462	21	2.888	396	3.767	
- RESPONSABILITA' FAMILIARI	2.756	1.252	479	4.487	4.064	63	242	119	4.487	
- ASSENZA DI BISOGNO	294	166	92	553	346	39	87	80	553	
II GRUPPO	128	42	12	184	133	3	38	10	184	
- VANA RICERCA DI UN LAVORO IN PASSATO	26	17	5	48	42	1	3	2	48	
- RITIENE DI AVERE UNA SCARSA PREPARAZIONE PROFESSIONALE E DI NON POTER TROVARE UN LAVORO ADATTO ALLE PROPRIE POSSIBILITA'	16	9	2	28	23	1	3	1	28	
- E' CONSIDERATO TROPPO GIOVANE O TROPPO VECCHIO DAI DATORI DI LAVORO	86	16	5	108	68	1	32	7	108	
III GRUPPO	19	93	82	195	14	6	3	172	195	
- SERVIZIO DI LEVA	8	86	80	175	2	5	...	168	175	
- NON SA	11	7	2	20	12	1	3	4	20	
- NON INDICATO	
TOTALE	6.387	3.830	1.575	11.793	5.050	2.670	3.280	793	11.793	
	F E M M I N E									
I GRUPPO	4.566	2.416	942	7.922	4.905	1.319	1.481	218	7.922	
- STUDIO	98	891	311	1.300	33	1.255	10	2	1.300	
- PENSIONAMENTO, ETA', SALUTE, INVALIDITA'	1.557	212	117	1.886	462	11	1.243	170	1.886	
- RESPONSABILITA' FAMILIARI	2.679	1.191	447	4.316	4.064	36	189	29	4.316	
- ASSENZA DI BISOGNO	232	122	67	420	346	17	39	17	420	
II GRUPPO	109	35	9	154	133	2	15	3	154	
- VANA RICERCA DI UN LAVORO IN PASSATO	24	16	4	44	42	...	1	...	44	
- RITIENE DI AVERE UNA SCARSA PREPARAZIONE PROFESSIONALE E DI NON POTER TROVARE UN LAVORO ADATTO ALLE PROPRIE POSSIBILITA'	15	8	1	25	23	1	1	...	25	
- E' CONSIDERATO TROPPO GIOVANE O TROPPO VECCHIO DAI DATORI DI LAVORO	70	11	4	85	68	1	13	3	85	
III GRUPPO	8	6	2	16	14	...	1	1	16	
- SERVIZIO DI LEVA	...	1	1	2	2	2	
- NON SA	8	5	1	14	12	...	1	1	14	
- NON INDICATO	
TOTALE	4.682	2.456	954	8.092	5.050	1.321	1.498	222	8.092	

(a) Compresi gli analfabeti.

(b) Cfr. nota (A) di Tav. 29.

Tavola 33 - Non forze di lavoro in età di 14-70 anni disposte a svolgere un'attività lavorativa secondo la classe di età, il motivo della non ricerca dell'occupazione e il sesso

MOTIVI DELLA NON RICERCA	CLASSI DI ETÀ								Totale 14-70
	14-19	20-24	25-29	30-39	40-49	50-59	60-64	65-70	
	M A S C H I E F E M M I N E								
I GRUPPO	53	40	35	65	47	32	9	4	288
- STUDIO	49	26	7	1	...	1	85
- PENSIONAMENTO, ETÀ, SALUTE, INVALIDITÀ	1	1	1	3	5	12	6	3	33
- RESPONSABILITÀ FAMILIARI	3	12	26	60	40	18	3	1	164
- ASSENZA DI BISOGNO	...	1	1	1	2	1	6
II GRUPPO	3	3	1	8	11	12	4	1	43
- VANA RICERCA DI UN LAVORO IN PASSATO	1	2	1	4	4	3	1	...	16
- RITIENE DI AVERE UNA SCARSA PREPARAZIONE PROFESSIONALE E DI NON POTER TROVARE UN LAVORO ADATTO ALLE PROPRIE POSSIBILITÀ	1	1	...	3	3	3	12
- È CONSIDERATO TROPPO GIOVANE O TROPPO VECCHIO DAI DATORI DI LAVORO	1	1	4	6	3	1	15
III GRUPPO	...	1	...	1	1	1	5
- SERVIZIO DI LEVA	1
- NON SA	...	1	...	1	1	1	4
- NON INDICATO
T O T A L E	57	44	37	73	59	45	14	6	334
	F E M M I N E								
I GRUPPO	26	26	32	64	44	24	5	2	222
- STUDIO	23	14	4	1	...	1	43
- PENSIONAMENTO, ETÀ, SALUTE, INVALIDITÀ	1	2	3	5	2	1	14
- RESPONSABILITÀ FAMILIARI	3	12	26	60	40	17	3	1	161
- ASSENZA DI BISOGNO	1	1	1	1	4
II GRUPPO	2	3	1	8	10	9	2	...	34
- VANA RICERCA DI UN LAVORO IN PASSATO	1	2	1	4	4	2	1	...	14
- RITIENE DI AVERE UNA SCARSA PREPARAZIONE PROFESSIONALE E DI NON POTER TROVARE UN LAVORO ADATTO ALLE PROPRIE POSSIBILITÀ	1	1	...	3	3	3	10
- È CONSIDERATO TROPPO GIOVANE O TROPPO VECCHIO DAI DATORI DI LAVORO	1	3	4	1	...	10
III GRUPPO	...	1	...	1	1	1	3
- SERVIZIO DI LEVA
- NON SA	...	1	...	1	1	1	3
- NON INDICATO
T O T A L E	28	30	33	71	55	33	7	3	259

Tavola 34 - Non forze di lavoro in età di 14-70 anni disposte a svolgere un'attività lavorativa secondo il titolo di studio o la condizione, il motivo della non ricerca dell'occupazione e il sesso

MOTIVI DELLA NON RICERCA	TITOLI DI STUDIO			Totale	CONDIZIONI				Totale
	Senza titolo (a) e licenza elementare	Licenza media inferiore	Diploma e laurea		Casalinghe	Studenti	Ritirati dal lavoro	Altri (b)	
	M A S C H I								
I GRUPPO	109	114	65	288	172	83	21	12	288
- STUDIO	4	43	38	85	2	82	...	1	85
- PENSIONAMENTO, ETA', SALUTE, INVALIDITA'	23	7	3	33	9	...	16	8	33
- RESPONSABILITA' FAMILIARI	79	62	23	164	157	1	4	2	164
- ASSENZA DI BISOGNO	3	2	1	6	4	...	1	1	6
II GRUPPO	24	13	4	43	32	2	7	4	43
- VANA RICERCA DI UN LAVORO IN PASSATO	8	5	2	16	14	1	1	1	16
- RITIENE DI AVERE UNA SCARSA PREPARAZIONE PROFESSIONALE E DI NON POTER TROVARE UN LAVORO ADATTO ALLE PROPRIE POSSIBILITA'	5	5	1	12	9	1	2	1	12
- E' CONSIDERATO TROPPO GIOVANE O TROPPO VECCHIO DAI DATORI DI LAVORO	11	3	1	15	9	...	4	2	15
III GRUPPO	2	2	...	5	3	1	...	1	5
- SERVIZIO DI LEVA	1	...	1	1
- NON SA	2	2	...	4	3	1	4
- NON INDICATO
T O T A L E	135	130	70	334	205	86	28	15	334
	F E M M I N E								
I GRUPPO	93	87	44	222	172	41	7	1	222
- STUDIO	2	20	21	43	2	41	43
- PENSIONAMENTO, ETA', SALUTE, INVALIDITA'	11	3	1	14	9	...	4	1	14
- RESPONSABILITA' FAMILIARI	78	62	21	161	157	...	3	...	161
- ASSENZA DI BISOGNO	2	2	1	4	4	4
II GRUPPO	20	11	3	34	32	...	2	...	34
- VANA RICERCA DI UN LAVORO IN PASSATO	7	5	2	14	14	14
- RITIENE DI AVERE UNA SCARSA PREPARAZIONE PROFESSIONALE E DI NON POTER TROVARE UN LAVORO ADATTO ALLE PROPRIE POSSIBILITA'	5	4	1	10	9	...	1	...	10
- E' CONSIDERATO TROPPO GIOVANE O TROPPO VECCHIO DAI DATORI DI LAVORO	8	2	...	10	9	...	1	...	10
III GRUPPO	1	2	...	3	3	3
- SERVIZIO DI LEVA
- NON SA	1	2	...	3	3	3
- NON INDICATO
T O T A L E	113	99	47	259	205	42	10	2	259

(a) Cfr. corrispondente nota di Tav. 32.

(b) Cfr. nota (A) di Tav. 29.

Tavola 35 - Non forze di lavoro in età di 14-70 anni non aventi possibilità o interesse a lavorare secondo la classe di età, il motivo della non ricerca dell'occupazione e il sesso

MOTIVI DELLA NON RICERCA	CLASSI DI ETÀ								Totale 14-70
	14-19	20-24	25-29	30-39	40-49	50-59	60-64	65-70	
	M A S C H I E F E M M I N E								
I G R U P P O	2.145	634	410	938	1.324	2.225	1.813	1.638	11.127
- STUDIO	1.932	429	99	20	12	13	8	9	2.522
- PENSIONAMENTO, ETÀ, SALUTE, INVALIDITÀ	31	23	22	55	151	930	1.254	1.269	3.735
- RESPONSABILITÀ FAMILIARI	103	144	260	810	1.084	1.153	471	297	4.323
- ASSENZA DI BISOGNO	79	38	29	53	77	129	80	63	547
II G R U P P O	2	4	4	9	18	45	31	29	141
- VANA RICERCA DI UN LAVORO IN PASSATO	---	3	3	6	7	8	3	3	32
- RITIENE DI AVERE UNA SCARSA PREPARAZIONE PROFESSIONALE E DI NON POTER TROVARE UN LAVORO ADATTO ALLE PROPRIE POSSIBILITÀ	---	1	1	2	4	5	2	1	16
- È CONSIDERATO TROPPO GIOVANE O TROPPO VECCHIO DAI DATORI DI LAVORO	2	---	---	1	7	32	26	25	93
III G R U P P O	69	95	13	2	4	5	3	1	190
- SERVIZIO DI LEVA	67	93	12	1	1	1	1	---	174
- NON SA	2	2	1	1	3	4	2	1	16
- NON INDICATO	---	---	---	---	---	---	---	---	---
T O T A L E	2.217	733	427	948	1.345	2.275	1.846	1.668	11.458
	M A S C H I								
I G R U P P O	1.061	265	86	47	74	487	698	707	3.428
- STUDIO	963	220	57	10	3	4	4	4	1.266
- PENSIONAMENTO, ETÀ, SALUTE, INVALIDITÀ	16	13	12	19	51	428	654	670	1.863
- RESPONSABILITÀ FAMILIARI	44	19	11	11	13	31	21	17	168
- ASSENZA DI BISOGNO	38	13	6	7	7	24	19	16	131
II G R U P P O	1	---	---	---	---	8	6	5	21
- VANA RICERCA DI UN LAVORO IN PASSATO	---	---	---	---	---	1	---	---	2
- RITIENE DI AVERE UNA SCARSA PREPARAZIONE PROFESSIONALE E DI NON POTER TROVARE UN LAVORO ADATTO ALLE PROPRIE POSSIBILITÀ	---	---	---	---	---	1	---	---	1
- È CONSIDERATO TROPPO GIOVANE O TROPPO VECCHIO DAI DATORI DI LAVORO	1	---	---	---	---	6	6	5	18
III G R U P P O	67	92	12	2	---	2	---	---	177
- SERVIZIO DI LEVA	66	92	12	1	---	---	---	---	172
- NON SA	1	---	---	1	---	2	---	---	5
- NON INDICATO	---	---	---	---	---	---	---	---	---
T O T A L E	1.129	359	98	49	75	497	706	713	3.626

Tavola 36 - Non forze di lavoro in età di 14-70 anni non aventi possibilità o interesse a lavorare secondo il titolo di studio o la condizione, il motivo della non ricerca dell'occupazione e il sesso

MOTIVI DELLA NON RICERCA	TITOLI DI STUDIO			Totale	CONDIZIONI				Totale
	Senza titolo (a) e licenza elementare	Licenza media inferiore	Diploma e laurea		Casalinghe	Studenti	Ritirati dal lavoro	Altri (b)	
	M A S C H I		F E M M I N E						
I GRUPPO	6.130	3.581	1.417	11.127	4.733	2.576	3.218	600	11.127
- STUDIO	204	1.728	590	2.522	31	2.454	22	15	2.522
- PENSIONAMENTO, ETA', SALUTE, INVALIDITA'	2.957	499	279	3.735	453	21	2.873	388	3.735
- RESPONSABILITA' FAMILIARI	2.677	1.190	457	4.323	3.907	62	237	117	4.323
- ASSENZA DI BISOGNO	292	164	91	547	342	39	86	80	547
II GRUPPO	105	29	9	141	102	1	31	7	141
- VANA RICERCA DI UN LAVORO IN PASSATO	18	12	3	32	29	...	2	1	32
- RITIENE DI AVERE UNA SCARSA PREPARAZIONE PROFESSIONALE E DI NON POTER TROVARE UN LAVORO ADATTO ALLE PROPRIE POSSIBILITA'	11	4	1	16	14	...	1	1	16
- E' CONSIDERATO TROPPO GIOVANE O TROPPO VECCHIO DAI DATORI DI LAVORO	76	13	5	93	59	1	28	5	93
III GRUPPO	17	91	82	190	12	5	3	172	190
- SERVIZIO DI LEVA	8	86	80	174	2	5	...	168	174
- NON SA	9	5	2	16	10	...	3	4	16
- NON INDICATO
TOTALE	6.253	3.700	1.505	11.458	4.845	2.583	3.252	778	11.458
	M A S C H I								
I GRUPPO	1.658	1.252	517	3.428	...	1.298	1.744	385	3.428
- STUDIO	109	857	299	1.266	...	1.240	12	13	1.266
- PENSIONAMENTO, ETA', SALUTE, INVALIDITA'	1.411	290	163	1.863	...	10	1.633	220	1.863
- RESPONSABILITA' FAMILIARI	76	60	31	168	...	27	52	89	168
- ASSENZA DI BISOGNO	62	45	24	131	...	21	47	63	131
II GRUPPO	16	5	1	21	...	1	18	4	21
- VANA RICERCA DI UN LAVORO IN PASSATO	1	1	...	2	1	1	2
- RITIENE DI AVERE UNA SCARSA PREPARAZIONE PROFESSIONALE E DI NON POTER TROVARE UN LAVORO ADATTO ALLE PROPRIE POSSIBILITA'	1	1	1	1	1
- E' CONSIDERATO TROPPO GIOVANE O TROPPO VECCHIO DAI DATORI DI LAVORO	14	4	1	18	...	1	16	2	18
III GRUPPO	11	86	80	177	...	5	2	170	177
- SERVIZIO DI LEVA	8	85	79	172	...	5	...	167	172
- NON SA	3	1	1	5	2	3	5
- NON INDICATO
TOTALE	1.684	1.343	599	3.626	...	1.305	1.763	558	3.626

(a) Cfr. corrispondente nota di Tav. 32.

(b) Cfr. nota (A) di Tav. 29.

Tavola 37 - Popolazione in età di 14 anni e oltre secondo il sesso, la classe di età, il titolo di studio e la condizione

TITOLI DI STUDIO	MASCHI E FEMMINE						MASCHI					
	CLASSI DI ETÀ					Totale 14 e oltre	CLASSI DI ETÀ					Totale 14 e oltre
	14-19	20-24	25-29	30-59	60 e oltre		14-19	20-24	25-29	30-59	60 e oltre	
FORZE DI LAVORO												
SENZA TITOLO E LIC. ELEM.	58	111	183	4.388	501	5.241	36	71	110	2.914	364	3.495
LIC. SCUOLA MEDIA INFER.	722	1.115	915	3.068	110	5.930	379	627	542	2.065	80	3.693
DIPL. SCUOLA MEDIA SUPER.	110	704	726	2.018	97	3.655	35	300	375	1.271	74	2.055
LAUREA	---	8	114	733	67	922	---	3	57	465	56	581
TOTALE	890	1.938	1.939	10.206	775	15.747	450	1.001	1.084	6.714	574	9.823
OCCUPATI												
SENZA TITOLO E LIC. ELEM.	36	84	162	4.194	496	4.972	24	57	102	2.841	361	3.386
LIC. SCUOLA MEDIA INFER.	478	921	842	2.963	107	5.311	270	545	519	2.032	79	3.444
DIPL. SCUOLA MEDIA SUPER.	44	488	650	1.967	95	3.243	17	222	347	1.253	73	1.911
LAUREA	---	4	91	719	67	882	---	3	47	460	56	566
TOTALE	558	1.497	1.746	9.843	764	14.409	311	827	1.015	6.586	568	9.307
PERSONE IN CERCA DI OCCUPAZIONE												
SENZA TITOLO E LIC. ELEM.	23	26	21	194	5	269	12	14	8	73	3	110
LIC. SCUOLA MEDIA INFER.	244	194	73	105	3	619	109	82	24	33	1	249
DIPL. SCUOLA MEDIA SUPER.	66	216	76	51	2	411	18	78	28	17	1	143
LAUREA	---	3	23	14	---	40	---	1	9	5	---	15
TOTALE	333	440	193	363	10	1.339	139	174	69	128	6	517
NON FORZE DI LAVORO IN COMPLESSO												
SENZA TITOLO E LIC. ELEM.	231	55	83	3.166	5.835	9.370	128	19	13	449	2.208	2.817
LIC. SCUOLA MEDIA INFER.	1.885	218	193	1.116	681	4.093	952	86	14	125	315	1.492
DIPL. SCUOLA MEDIA SUPER.	158	499	167	412	335	1.571	77	264	64	55	162	622
LAUREA	---	4	21	50	109	184	---	3	12	10	74	99
TOTALE	2.275	776	464	4.745	6.958	15.218	1.158	372	102	640	2.758	5.030
NON FORZE DI LAVORO DISPOSTE A LAVORARE												
SENZA TITOLO E LIC. ELEM.	4	2	7	106	18	138	2	---	1	12	8	22
LIC. SCUOLA MEDIA INFER.	44	14	16	53	3	131	23	3	1	4	2	32
DIPL. SCUOLA MEDIA SUPER.	9	27	13	16	1	66	4	11	3	2	1	21
LAUREA	---	---	1	2	1	4	---	---	---	1	1	2
TOTALE	57	44	37	177	23	338	29	14	4	19	11	77
NON FORZE DI LAVORO NON AVENTI POSSIBILITA' O INTERESSE A LAVORARE												
SENZA TITOLO E LIC. ELEM.	228	52	76	3.060	5.817	9.233	126	19	12	438	2.200	2.795
LIC. SCUOLA MEDIA INFER.	1.840	204	177	1.063	678	3.962	930	83	13	121	313	1.460
DIPL. SCUOLA MEDIA SUPER.	149	472	154	397	333	1.505	73	253	61	53	161	601
LAUREA	---	4	20	48	108	180	---	3	12	9	73	97
TOTALE	2.217	733	427	4.567	6.935	14.880	1.129	359	98	621	2.747	4.954
TOTALE POPOLAZIONE DI 14 ANNI E OLTRE												
SENZA TITOLO E LIC. ELEM.	290	165	267	7.554	6.336	14.611	165	90	123	3.363	2.572	6.313
LIC. SCUOLA MEDIA INFER.	2.506	1.334	1.108	4.184	790	10.022	1.331	713	556	2.190	395	5.185
DIPL. SCUOLA MEDIA SUPER.	263	1.203	893	2.430	431	5.226	112	565	439	1.326	235	2.677
LAUREA	---	12	135	782	176	1.106	---	6	69	475	130	680
TOTALE	3.165	2.714	2.403	14.951	7.733	30.965	1.608	1.374	1.187	7.354	3.332	14.854

TAVOLE STATISTICHE

MEZZOGIORNO

Tavola 1 - Popolazione secondo il sesso e la condizione

CONDIZIONI	CIFRE ASSOLUTE			COMPOSIZIONE % PER CONDIZIONE			F MF
	Maschi	Fem- mine	Maschi e femmine	Maschi	Fem- mine	Maschi e femmine	
1. PERSONE APPARTENENTI ALLE FORZE DI LAVORO	5.244	2.475	7.720	52,3	23,7	37,7	32,1
1.1. OCCUPATI	4.646	1.802	6.447	46,3	17,3	31,5	27,9
1.1.1. CHE HANNO DICHIARATO DI ESSERE OCCUPATI	4.484	1.695	6.180	44,7	16,2	30,2	27,4
1.1.2. CHE NON HANNO DICHIARATO DI ESSERE OCCUPATI MA HANNO APPERMATO DI AVER SVOLTO ORE DI LAVORO NELLA SETTIMANA DI RIPERIMENTO	162	106	268	1,6	1,0	1,3	39,6
1.2. PERSONE IN CERCA DI OCCUPAZIONE	599	674	1.272	6,0	6,5	6,2	53,0
1.2.1. CHE HANNO DICHIARATO DI ESSERE DISOCCUPATI O IN CERCA DI PRIMA OCCUPAZIONE	498	386	884	5,0	3,7	4,3	43,7
- DISOCCUPATI	144	72	216	1,4	0,7	1,1	33,2
- PERSONE IN CERCA DI PRIMA OCCUPAZIONE	354	315	668	3,5	3,0	3,3	47,1
1.2.2. CHE HANNO DICHIARATO DI ESSERE IN CONDIZIONE NON PROFESSIONALE (CASALINGA, STUDENTE, RITIRATO DAL LAVORO, ECC.) MA AD UNA SUCCESSIVA DOMANDA DELLA STESSA INTERVISTA HANNO APPERMATO DI CERCARE LAVORO	100	287	388	1,0	2,8	1,9	74,1
2. PERSONE NON APPARTENENTI ALLE FORZE DI LAVORO	4.790	7.960	12.750	47,7	76,3	62,3	62,4
2.1. PERSONE IN ETA' LAVORATIVA (14-70 ANNI)	1.951	5.012	6.962	19,4	48,0	34,0	72,0
2.1.1. CHE HANNO APPERMATO DI NON CERCARE LAVORO MA RITENEVANO DI POTER SVOLGERE UN'ATTIVITA' LAVORATIVA A PARTICOLARI CONDIZIONI	89	310	399	0,9	3,0	1,9	77,6
2.1.2. CHE HANNO APPERMATO DI NON CERCARE LAVORO, NON AVENDO POSSIBILITA' O INTERESSE A SVOLGERE UN'ATTIVITA' LAVORATIVA	1.861	4.702	6.563	18,6	45,1	32,1	71,6
2.2. PERSONE IN ETA' NON LAVORATIVA	2.839	2.948	5.788	28,3	28,3	28,3	50,9
2.2.1. RAGAZZI FINO A 13 ANNI	2.229	2.159	4.388	22,2	20,7	21,4	49,2
2.2.2. PERSONE DI 71 ANNI E OLTRE	610	789	1.400	6,1	7,6	6,8	56,4
TOTALE POPOLAZIONE	10.034	10.435	20.470	100,0	100,0	100,0	51,0

Tavola 3 - Forze di lavoro secondo il sesso, la classe di età, il titolo di studio e la condizione - Cifre assolute - Maschi

TITOLI DI STUDIO	CLASSI DI ETÀ								Totale 14-70	71 e oltre	Totale
	14-19	20-24	25-29	30-39	40-49	50-59	60-64	65-70			
FORZE DI LAVORO											
SENZA TITOLO E LICENZA ELEMENTARE	69	98	136	422	547	592	146	45	2.054	26	2.080
LICENZA SCUOLA MEDIA INFERIORE	131	323	312	562	307	150	35	6	1.886	4	1.890
DIPLOMA SCUOLA MEDIA SUPERIORE	18	143	177	339	175	86	24	4	965	3	968
LAUREA	---	2	33	116	77	54	15	7	305	2	307
TOTALE	277	566	658	1.440	1.105	881	221	63	5.210	34	5.244
OCCUPATI IN COMPLESSO											
SENZA TITOLO E LICENZA ELEMENTARE	39	69	116	392	515	565	143	45	1.883	25	1.908
LICENZA SCUOLA MEDIA INFERIORE	103	224	270	538	301	148	35	6	1.625	3	1.629
DIPLOMA SCUOLA MEDIA SUPERIORE	4	63	138	324	173	85	24	4	814	3	817
LAUREA	---	1	24	112	77	53	15	7	291	2	293
TOTALE	146	357	549	1.366	1.066	850	217	62	4.613	33	4.646
OCCUPATI DICHIARATI											
SENZA TITOLO E LICENZA ELEMENTARE	37	66	112	384	504	541	125	32	1.802	15	1.817
LICENZA SCUOLA MEDIA INFERIORE	93	213	262	528	298	145	33	6	1.580	3	1.584
DIPLOMA SCUOLA MEDIA SUPERIORE	3	58	133	320	171	83	23	3	795	2	797
LAUREA	---	1	24	109	76	52	15	7	284	2	286
TOTALE	133	338	531	1.341	1.049	822	198	49	4.462	23	4.484
ALTRE PERSONE CON ATTIVITA' LAVORATIVA											
SENZA TITOLO E LICENZA ELEMENTARE	2	3	4	8	11	23	17	13	81	10	91
LICENZA SCUOLA MEDIA INFERIORE	10	11	8	10	3	2	1	---	45	---	45
DIPLOMA SCUOLA MEDIA SUPERIORE	1	5	5	4	2	2	---	---	19	---	19
LAUREA	---	---	1	3	1	1	---	---	7	---	7
TOTALE	12	19	18	25	17	28	19	13	152	10	162
PERSONE IN CERCA DI OCCUPAZIONE IN COMPLESSO											
SENZA TITOLO E LICENZA ELEMENTARE	29	29	20	31	31	28	3	1	171	1	172
LICENZA SCUOLA MEDIA INFERIORE	89	99	42	24	6	2	---	---	261	---	261
DIPLOMA SCUOLA MEDIA SUPERIORE	14	81	38	15	2	1	---	---	151	---	151
LAUREA	---	1	9	4	---	---	---	---	14	---	14
TOTALE	131	209	109	73	38	31	4	1	597	1	599
DISOCCUPATI											
SENZA TITOLO E LICENZA ELEMENTARE	3	7	9	19	20	19	2	---	78	---	79
LICENZA SCUOLA MEDIA INFERIORE	4	16	15	13	3	1	---	---	52	---	52
DIPLOMA SCUOLA MEDIA SUPERIORE	---	4	5	4	1	---	---	---	13	---	14
LAUREA	---	---	---	---	---	---	---	---	---	---	---
TOTALE	7	26	29	36	24	20	2	---			
PERSONE IN CERCA DI PRIMA OCCUPAZIONE											
SENZA TITOLO E LICENZA ELEMENTARE	24	18	8	5	3	2	---	---	60	---	60
LICENZA SCUOLA MEDIA INFERIORE	71	73	21	7	1	1	---	---	173	---	173
DIPLOMA SCUOLA MEDIA SUPERIORE	10	61	27	8	---	1	---	---	108	---	108
LAUREA	---	1	8	3	---	---	---	---	12	---	12
TOTALE	104	153	64	24	4	4	1	---			
ALTRE PERSONE IN CERCA DI LAVORO											
SENZA TITOLO E LICENZA ELEMENTARE	3	4	3	6	9	6	1	---	33	---	33
LICENZA SCUOLA MEDIA INFERIORE	13	10	6	4	2	1	---	---	36	---	37
DIPLOMA SCUOLA MEDIA SUPERIORE	4	15	6	3	---	---	---	---	29	---	29
LAUREA	---	---	1	---	---	---	---	---	2	---	2
TOTALE	20	30	17	13	11	7	1	---			

Tavola 3 segue - Forze di lavoro secondo il sesso, la classe di età, il titolo di studio e la condizione - Cifre assolute
- Femmine

TITOLI DI STUDIO	CLASSI DI ETÀ								Totale 14-70	71 e oltre	Totale
	14-19	20-24	25-29	30-39	40-49	50-59	60-64	65-70			
FORZE DI LAVORO											
SENZA TITOLO E LICENZA ELEMENTARE	32	56	60	182	234	228	42	13	847	10	857
LICENZA SCUOLA MEDIA INFERIORE	135	177	126	170	69	30	4	1	712	2	714
DIPLOMA SCUOLA MEDIA SUPERIORE	31	166	145	213	94	44	11	3	707	1	709
LAUREA	---	3	31	95	42	18	4	1	195	---	196
TOTALE	199	402	363	660	439	320	61	18	2.462	13	2.475
OCCUPATI IN COMPLESSO											
SENZA TITOLO E LICENZA ELEMENTARE	12	30	39	141	205	211	40	13	692	9	700
LICENZA SCUOLA MEDIA INFERIORE	51	89	80	137	63	29	4	1	454	1	455
DIPLOMA SCUOLA MEDIA SUPERIORE	4	52	89	181	89	43	11	3	472	1	473
LAUREA	---	1	19	87	42	18	4	1	173	---	173
TOTALE	68	172	227	546	399	300	60	18	1.790	12	1.801
OCCUPATI DICHIARATI											
SENZA TITOLO E LICENZA ELEMENTARE	11	28	36	131	190	192	33	9	629	6	636
LICENZA SCUOLA MEDIA INFERIORE	46	84	76	131	59	28	4	1	430	1	431
DIPLOMA SCUOLA MEDIA SUPERIORE	4	49	86	178	87	41	10	3	458	1	459
LAUREA	---	1	19	86	41	17	4	1	169	---	169
TOTALE	61	163	216	525	378	279	51	13	1.686	9	1.695
ALTRE PERSONE CON ATTIVITA' LAVORATIVA											
SENZA TITOLO E LICENZA ELEMENTARE	1	2	3	10	15	19	8	4	62	3	65
LICENZA SCUOLA MEDIA INFERIORE	5	5	4	6	3	1	---	---	24	---	24
DIPLOMA SCUOLA MEDIA SUPERIORE	---	3	3	3	2	1	---	---	13	---	13
LAUREA	---	---	1	2	1	---	---	---	4	---	4
TOTALE	7	10	11	21	21	21	8	4	103	3	106
PERSONE IN CERCA DI OCCUPAZIONE IN COMPLESSO											
SENZA TITOLO E LICENZA ELEMENTARE	20	26	21	41	29	18	1	---	156	1	157
LICENZA SCUOLA MEDIA INFERIORE	93	88	46	33	6	1	---	---	258	---	259
DIPLOMA SCUOLA MEDIA SUPERIORE	27	114	57	32	4	1	---	---	236	---	236
LAUREA	---	2	12	8	---	---	---	---	23	---	23
TOTALE	130	230	136	114	40	19	2	1	672	2	674
DISOCCUPATI											
SENZA TITOLO E LICENZA ELEMENTARE	---	3	2	10	10	8	1	---	34	---	34
LICENZA SCUOLA MEDIA INFERIORE	3	8	6	5	2	---	---	---	24	---	24
DIPLOMA SCUOLA MEDIA SUPERIORE	---	3	4	4	1	---	---	---	11	---	11
LAUREA	---	---	1	1	---	---	---	---	2	---	2
TOTALE	4	14	12	19	13	8	1	---	71	---	72
PERSONE IN CERCA DI PRIMA OCCUPAZIONE											
SENZA TITOLO E LICENZA ELEMENTARE	12	12	5	5	2	1	---	---	36	---	37
LICENZA SCUOLA MEDIA INFERIORE	47	46	15	6	1	---	---	---	115	---	115
DIPLOMA SCUOLA MEDIA SUPERIORE	19	80	31	13	1	---	---	---	146	---	146
LAUREA	---	2	10	5	---	---	---	---	17	---	17
TOTALE	78	140	61	29	4	2	---	---	314	1	315
ALTRE PERSONE IN CERCA DI LAVORO											
SENZA TITOLO E LICENZA ELEMENTARE	3	11	14	26	17	9	1	---	86	---	86
LICENZA SCUOLA MEDIA INFERIORE	33	34	26	22	3	---	---	---	119	---	119
DIPLOMA SCUOLA MEDIA SUPERIORE	7	31	21	16	2	---	---	---	78	---	78
LAUREA	---	---	2	1	---	---	---	---	3	---	3
TOTALE	43	76	63	66	23	9	1	---	287	1	287

Tavola 3 segue - Forze di lavoro secondo il sesso, la classe di età, il titolo di studio e la condizione - Cifre assolute -
Maschi e Femmine

TITOLI DI STUDIO	CLASSI DI ETÀ								Totale 14-70	71 e oltre	Totale
	14-19	20-24	25-29	30-39	40-49	50-59	60-64	65-70			
FORZE DI LAVORO											
SENZA TITOLO E LICENZA ELEMENTARE	101	154	196	604	781	821	188	58	2.902	36	2.937
LICENZA SCUOLA MEDIA INFERIORE	325	500	438	732	376	179	39	8	2.598	6	2.604
DIPLOMA SCUOLA MEDIA SUPERIORE	49	310	322	552	268	130	35	7	1.672	4	1.676
LAUREA	---	5	65	212	119	71	20	8	500	2	502
TOTALE	475	968	1.021	2.100	1.543	1.201	282	81	7.672	47	7.720
OCCUPATI IN COMPLESSO											
SENZA TITOLO E LICENZA ELEMENTARE	51	99	155	533	720	776	183	58	2.575	34	2.608
LICENZA SCUOLA MEDIA INFERIORE	154	313	350	675	364	177	39	7	2.079	5	2.084
DIPLOMA SCUOLA MEDIA SUPERIORE	9	115	227	505	262	127	35	7	1.286	4	1.289
LAUREA	---	2	44	200	119	71	20	8	463	2	466
TOTALE	214	529	776	1.913	1.465	1.151	276	80	6.403	44	6.447
OCCUPATI DICHIARATI											
SENZA TITOLO E LICENZA ELEMENTARE	48	94	148	514	694	733	158	41	2.431	22	2.453
LICENZA SCUOLA MEDIA INFERIORE	140	298	338	659	358	174	37	7	2.010	5	2.015
DIPLOMA SCUOLA MEDIA SUPERIORE	7	107	219	498	259	125	34	6	1.254	3	1.257
LAUREA	---	2	42	195	116	70	20	8	453	2	455
TOTALE	195	501	747	1.866	1.427	1.101	249	62	6.148	31	6.179
ALTRE PERSONE CON ATTIVITA' LAVORATIVA											
SENZA TITOLO E LICENZA ELEMENTARE	3	5	7	18	26	42	25	17	143	12	155
LICENZA SCUOLA MEDIA INFERIORE	15	15	12	16	6	3	1	---	69	---	69
DIPLOMA SCUOLA MEDIA SUPERIORE	1	8	9	7	4	3	1	---	32	---	33
LAUREA	---	---	1	5	2	1	---	---	10	---	11
TOTALE	13	28	29	47	38	49	28	17	255	13	268
PERSONE IN CERCA DI OCCUPAZIONE IN COMPLESSO											
SENZA TITOLO E LICENZA ELEMENTARE	49	55	41	71	60	45	4	1	327	2	329
LICENZA SCUOLA MEDIA INFERIORE	172	187	88	57	12	3	1	---	519	1	520
DIPLOMA SCUOLA MEDIA SUPERIORE	41	195	95	47	6	2	---	---	386	1	387
LAUREA	---	3	21	12	---	---	---	---	37	---	37
TOTALE	252	440	245	188	78	50	5	1	1.269	3	1.272
DISOCCUPATI											
SENZA TITOLO E LICENZA ELEMENTARE	3	10	11	29	30	27	2	---	112	1	113
LICENZA SCUOLA MEDIA INFERIORE	7	24	21	18	5	1	---	---	76	---	76
DIPLOMA SCUOLA MEDIA SUPERIORE	---	7	8	7	2	---	---	---	25	---	25
LAUREA	---	---	1	2	---	---	---	---	2	---	2
TOTALE	11	41	41	56	37	28	2	---			
PERSONE IN CERCA DI PRIMA OCCUPAZIONE											
SENZA TITOLO E LICENZA ELEMENTARE	36	30	12	10	4	4	---	---	96	---	97
LICENZA SCUOLA MEDIA INFERIORE	117	119	35	13	2	1	---	---	288	---	288
DIPLOMA SCUOLA MEDIA SUPERIORE	29	142	59	21	2	1	---	---	254	---	254
LAUREA	---	2	18	9	---	---	---	---	29	---	29
TOTALE	193	293	124	53	8	6	1	---			
ALTRE PERSONE IN CERCA DI LAVORO											
SENZA TITOLO E LICENZA ELEMENTARE	11	15	18	32	26	15	2	1	119	1	120
LICENZA SCUOLA MEDIA INFERIORE	47	44	32	26	5	1	---	---	155	---	156
DIPLOMA SCUOLA MEDIA SUPERIORE	11	46	28	19	3	1	---	---	107	---	107
LAUREA	---	---	3	2	---	---	---	---	5	---	5
TOTALE	59	106	80	79	34	17	2	1	387	1	388

Tavola 4 - Occupati secondo il sesso, il settore di attività economica, la classe di età e la posizione nella professione

CLASSI DI ETÀ	MASCHI				FEMMINE				MASCHI E FEMMINE			
	Agri- coltura	Indu- stria	Altre attività	Totale	Agri- coltura	Indu- stria	Altre attività	Totale	Agri- coltura	Indu- stria	Altre attività	Totale
I N D I P E N D E N T I												
14 - 19	13	7	18	38	5	2	7	13	17	10	24	51
20 - 24	22	17	61	100	10	3	24	37	32	21	85	137
25 - 29	23	30	105	158	12	4	31	47	35	34	135	205
TOT (14-29)	57	54	183	295	27	10	61	98	84	64	245	393
30 - 34	23	33	127	182	16	6	41	62	38	39	167	244
35 - 39	28	38	125	192	21	7	41	68	49	45	166	260
40 - 44	29	32	98	160	28	5	35	68	57	37	133	228
45 - 49	40	31	99	170	32	4	38	74	72	35	137	245
50 - 54	57	27	81	165	42	4	31	76	98	30	112	241
55 - 59	63	21	76	160	36	4	27	67	99	25	103	227
60 - 64	50	9	44	102	18	2	14	34	67	11	58	136
65 - 70	20	4	18	42	5	1	6	12	25	5	24	54
TOT (14-70)	367	250	852	1.468	223	42	295	560	590	292	1.147	2.028
71 E OLTRE	11	1	9	21	3	---	3	7	15	2	12	28
T O T A L E	378	251	860	1.490	227	42	298	567	605	293	1.159	2.057
D I P E N D E N T I												
14 - 19	9	48	51	108	6	23	26	54	15	71	77	162
20 - 24	22	120	115	257	24	33	78	135	45	152	193	391
25 - 29	29	147	216	391	30	25	124	180	59	172	340	571
TOT (14-29)	60	314	382	756	60	81	228	369	119	395	610	1.125
30 - 34	35	164	280	479	29	22	159	210	64	186	439	689
35 - 39	33	181	298	513	31	20	156	206	64	201	454	719
40 - 44	30	132	227	389	27	10	102	139	57	142	329	528
45 - 49	40	116	192	348	24	9	84	117	64	125	276	465
50 - 54	47	90	158	295	31	5	57	93	78	95	214	388
55 - 59	46	61	124	231	15	4	45	64	62	65	169	295
60 - 64	23	25	66	115	4	1	20	26	27	26	87	140
65 - 70	4	4	12	20	1	---	4	6	5	4	16	25
TOT (14-70)	318	1.087	1.740	3.145	222	152	856	1.230	541	1.239	2.595	4.375
71 E OLTRE	3	3	6	12	1	1	2	5	4	4	9	16
T O T A L E	321	1.090	1.746	3.156	224	153	858	1.234	545	1.242	2.604	4.391
T O T A L E												
14 - 19	22	55	69	146	10	25	32	68	32	80	101	214
20 - 24	43	137	176	357	34	36	102	172	77	173	278	529
25 - 29	52	177	320	549	43	29	155	227	95	206	475	776
TOT (14-29)	117	369	566	1.051	87	91	290	467	204	459	855	1.519
30 - 34	58	197	407	662	44	28	200	272	102	225	607	934
35 - 39	61	219	423	704	51	26	197	274	113	246	620	979
40 - 44	59	164	325	549	55	15	138	207	114	179	463	756
45 - 49	80	147	291	518	57	13	122	192	136	160	413	710
50 - 54	104	117	239	460	73	9	88	169	176	126	327	629
55 - 59	109	82	200	391	52	8	72	131	161	89	272	522
60 - 64	73	34	110	217	22	3	34	60	95	37	145	276
65 - 70	24	8	30	62	6	1	11	18	30	9	41	80
TOT (14-70)	685	1.337	2.591	4.613	446	193	1.150	1.790	1.131	1.530	3.742	6.403
71 E OLTRE	14	4	15	33	5	1	6	12	19	5	21	44
T O T A L E	699	1.341	2.606	4.646	451	195	1.156	1.801	1.150	1.535	3.762	6.447

Tavola 5 - Occupati secondo il sesso, la posizione nella professione, il settore di attività economica, il titolo di studio e lo stato civile - Maschi

TITOLI DI STUDIO	OCCUPATI IN COMPLESSO				OCCUPATI ALLE DIPENDENZE			
	Agricoltura	Industria	Altre attività	Totale	Agricoltura	Industria	Altre attività	Totale
CELIBI E NUBILI								
SENZA TITOLO E LICENZA ELEMENTARE	53	81	75	209	24	68	51	142
LICENZA SCUOLA MEDIA INFERIORE	58	172	238	467	23	147	159	328
DIPLOMA SCUOLA MEDIA SUPERIORE	9	32	145	186	3	25	106	134
LAUREA	1	3	51	55	1	3	28	31
TOTALE	121	287	509	917	50	244	342	635
CONIUGATI								
SENZA TITOLO E LICENZA ELEMENTARE	466	575	620	1.661	213	459	344	1.016
LICENZA SCUOLA MEDIA INFERIORE	79	349	718	1.146	42	282	495	819
DIPLOMA SCUOLA MEDIA SUPERIORE	16	97	507	621	9	80	411	500
LAUREA	4	13	215	233	2	11	132	144
TOTALE	566	1.035	2.061	3.661	265	831	1.382	2.478
ALTRO STATO CIVILE (A)								
SENZA TITOLO E LICENZA ELEMENTARE	12	12	15	38	5	10	7	23
LICENZA SCUOLA MEDIA INFERIORE	1	5	10	15	---	4	6	10
DIPLOMA SCUOLA MEDIA SUPERIORE	---	1	8	9	---	1	6	7
LAUREA	---	---	5	5	---	---	2	3
TOTALE	13	19	37	68	6	15	22	43
TOTALE								
SENZA TITOLO E LICENZA ELEMENTARE	530	667	710	1.908	242	537	402	1.181
LICENZA SCUOLA MEDIA INFERIORE	138	526	965	1.629	65	433	659	1.156
DIPLOMA SCUOLA MEDIA SUPERIORE	26	131	660	817	12	106	523	641
LAUREA	5	17	271	293	2	14	162	178
TOTALE	699	1.341	2.606	4.646	321	1.090	1.746	3.156

(A) Vedovi/e, separati/e, divorziati/e, già coniugati/e.

Tavola 5 segue - Occupati secondo il sesso, la posizione nella professione, il settore di attività economica, il titolo di studio e lo stato civile - Femmine

TITOLI DI STUDIO	OCCUPATI IN COMPLESSO				OCCUPATI ALLE DIPENDENZE			
	Agricoltura	Industria	Altre attività	Totale	Agricoltura	Industria	Altre attività	Totale
CELIBI E NUBILI								
SENZA TITOLO E LICENZA ELEMENTARE	24	25	43	92	15	20	30	64
LICENZA SCUOLA MEDIA INFERIORE	22	49	107	178	11	45	86	142
DIPLOMA SCUOLA MEDIA SUPERIORE	1	12	124	137	1	11	111	122
LAUREA	---	1	37	38	---	---	32	32
TOTALE	48	87	311	446	27	76	257	360
CONIUGATI								
SENZA TITOLO E LICENZA ELEMENTARE	315	49	184	548	142	30	68	241
LICENZA SCUOLA MEDIA INFERIORE	61	36	156	253	41	29	88	158
DIPLOMA SCUOLA MEDIA SUPERIORE	6	14	297	317	4	12	268	284
LAUREA	1	2	127	131	1	2	114	117
TOTALE	383	102	764	1.248	188	72	539	799
ALTRO STATO CIVILE (A)								
SENZA TITOLO E LICENZA ELEMENTARE	16	5	39	60	8	3	26	37
LICENZA SCUOLA MEDIA INFERIORE	3	1	21	24	1	1	17	19
DIPLOMA SCUOLA MEDIA SUPERIORE	---	1	17	18	---	---	16	17
LAUREA	---	---	4	4	---	---	3	4
TOTALE	19	6	82	107	9	4	62	75
TOTALE								
SENZA TITOLO E LICENZA ELEMENTARE	356	78	266	700	165	53	124	342
LICENZA SCUOLA MEDIA INFERIORE	85	86	284	455	53	75	190	318
DIPLOMA SCUOLA MEDIA SUPERIORE	8	27	438	473	5	22	395	422
LAUREA	1	3	168	173	1	2	149	152
TOTALE	451	195	1.156	1.801	224	153	858	1.234

(A) Vedovi/e, separati/e, divorziati/e, già coniugati/e.

Tavola 5 segue - Occupati secondo il sesso, la posizione nella professione, il settore di attività economica, il titolo di studio e lo stato civile - Maschi e Femmine

TITOLI DI STUDIO	OCCUPATI IN COMPLESSO				OCCUPATI ALLE DIPENDENZE			
	Agricoltura	Industria	Altre attività	Totale	Agricoltura	Industria	Altre attività	Totale
CELIBI E NUBILI								
SENZA TITOLO E LICENZA ELEMENTARE	77	106	119	301	39	88	80	207
LICENZA SCUOLA MEDIA INFERIORE	80	220	345	645	34	192	244	469
DIPLOMA SCUOLA MEDIA SUPERIORE	11	44	269	324	4	36	216	256
LAUREA	1	4	88	93	1	3	59	63
TOTALE	169	374	820	1.363	77	319	599	995
CONIUGATI								
SENZA TITOLO E LICENZA ELEMENTARE	781	624	804	2.209	356	489	412	1.257
LICENZA SCUOLA MEDIA INFERIORE	140	386	873	1.399	82	311	583	977
DIPLOMA SCUOLA MEDIA SUPERIORE	22	111	804	938	13	91	680	784
LAUREA	5	16	343	364	2	12	246	260
TOTALE	949	1.136	2.824	4.909	453	904	1.921	3.277
ALTRO STATO CIVILE (A)								
SENZA TITOLO E LICENZA ELEMENTARE	28	16	54	98	13	13	33	60
LICENZA SCUOLA MEDIA INFERIORE	3	6	30	40	1	4	23	29
DIPLOMA SCUOLA MEDIA SUPERIORE	1	2	25	28	---	1	22	24
LAUREA	---	1	9	9	---	---	6	6
TOTALE	32	25	118	175	15	19	84	118
TOTALE								
SENZA TITOLO E LICENZA ELEMENTARE	887	745	976	2.608	407	591	525	1.523
LICENZA SCUOLA MEDIA INFERIORE	223	612	1.249	2.084	117	508	850	1.475
DIPLOMA SCUOLA MEDIA SUPERIORE	34	158	1.098	1.289	17	128	918	1.063
LAUREA	6	20	439	466	3	16	311	330
TOTALE	1.150	1.535	3.762	6.447	545	1.242	2.604	4.391

(A) Vedovi/e, separati/e, divorziati/e, già coniugati/e.

Tavola 6 - Occupati secondo il sesso, la condizione dichiarata, il settore di attività economica e la posizione nella professione - Maschi

POSIZIONI NELLA PROFESSIONE	OCCUPATI IN COMPLESSO				OCCUPATI DICHIARATI			
	Agricoltura	Industria	Altre attività	Totale	Agricoltura	Industria	Altre attività	Totale
C I F R E A S S O L U T E								
I N D I P E N D E N T I	378	251	860	1.490	332	243	833	1.409
- IMPRENDITORI E LIBERI PROFESSIONISTI	3	42	180	231	8	41	175	225
- LAVORATORI IN PROPRIO	335	187	608	1.130	297	181	594	1.072
- COADIUVANTI	35	23	72	129	27	21	64	112
D I P E N D E N T I	321	1.090	1.746	3.156	301	1.062	1.713	3.075
- DIRIGENTI E IMPIEGATI	23	135	1.049	1.207	21	134	1.033	1.188
- OPERAI E ASSIMILATI	298	954	696	1.949	280	928	679	1.887
T O T A L E	699	1.341	2.606	4.646	633	1.305	2.546	4.484
COMPOSIZIONE % PER POSIZIONE NELLA PROFESSIONE								
I N D I P E N D E N T I	54,1	18,7	33,0	32,1	52,5	18,6	32,7	31,4
- IMPRENDITORI E LIBERI PROFESSIONISTI	1,3	3,1	6,9	5,0	1,3	3,1	6,9	5,0
- LAVORATORI IN PROPRIO	47,9	13,9	23,3	24,3	46,9	13,9	23,3	23,9
- COADIUVANTI	4,9	1,7	2,8	2,8	4,3	1,6	2,5	2,5
D I P E N D E N T I	45,3	81,3	67,0	67,9	47,5	81,4	67,3	68,6
- DIRIGENTI E IMPIEGATI	3,2	10,1	40,3	26,0	3,3	10,2	40,6	26,5
- OPERAI E ASSIMILATI	42,7	71,2	26,7	42,0	44,2	71,1	26,7	42,1
T O T A L E	100,0	100,0	100,0	100,0	100,0	100,0	100,0	100,0
COMPOSIZIONE % PER SETTORE DI ATTIVITA' ECONOMICA								
I N D I P E N D E N T I	25,4	16,9	57,8	100,0	23,6	17,3	59,1	100,0
- IMPRENDITORI E LIBERI PROFESSIONISTI	3,3	18,1	78,0	100,0	3,6	18,2	78,2	100,0
- LAVORATORI IN PROPRIO	29,5	16,5	53,9	100,0	27,7	16,9	55,4	100,0
- COADIUVANTI	26,3	17,6	55,6	100,0	24,5	18,7	56,8	100,0
D I P E N D E N T I	10,2	34,5	55,3	100,0	9,8	34,5	55,7	100,0
- DIRIGENTI E IMPIEGATI	1,3	11,2	86,9	100,0	1,8	11,3	87,0	100,0
- OPERAI E ASSIMILATI	15,3	49,0	35,7	100,0	14,8	49,2	36,0	100,0
T O T A L E	15,0	28,9	56,1	100,0	14,1	29,1	56,8	100,0

Tavola 6 segue - Occupati secondo il sesso, la condizione dichiarata, il settore di attività economica e la posizione nella professione - Femmine

POSIZIONI NELLA PROFESSIONE	OCCUPATI IN COMPLESSO				OCCUPATI DICHIARATI			
	Agricoltura	Industria	Altre attività	Totale	Agricoltura	Industria	Altre attività	Totale
C I F F R E A S S O L U T E								
I N D I P E N D E N T I	227	42	298	567	191	37	276	504
- IMPRENDITORI E LIBERI PROFESSIONISTI	3	2	30	34	2	1	28	32
- LAVORATORI IN PROPRIO	127	31	174	331	107	27	166	300
- COADIUVANTI	37	10	94	202	82	9	82	172
D I P E N D E N T I	224	153	858	1.234	210	146	835	1.191
- DIRIGENTI E IMPIEGATI	10	29	652	691	9	28	639	675
- OPERAI E ASSIMILATI	214	123	206	544	201	118	197	516
T O T A L E	451	195	1.156	1.801	401	183	1.111	1.695
C O M P O S I Z I O N E % P E R P O S I Z I O N E N E L L A P R O F E S S I O N E								
I N D I P E N D E N T I	50,3	21,6	25,8	31,5	47,7	20,1	24,8	29,7
- IMPRENDITORI E LIBERI PROFESSIONISTI	0,6	0,8	2,6	1,9	0,6	0,7	2,6	1,9
- LAVORATORI IN PROPRIO	28,1	15,8	15,0	18,4	26,7	14,7	14,9	17,7
- COADIUVANTI	21,6	5,0	8,2	11,2	20,4	4,7	7,3	10,1
D I P E N D E N T I	49,7	78,4	74,2	68,5	52,3	79,9	75,2	70,3
- DIRIGENTI E IMPIEGATI	2,1	15,0	56,4	38,3	2,1	15,1	57,5	39,8
- OPERAI E ASSIMILATI	47,5	63,4	17,8	30,2	50,2	64,8	17,7	30,4
T O T A L E	100,0	100,0	100,0	100,0	100,0	100,0	100,0	100,0
C O M P O S I Z I O N E % P E R S E T T O R E D I A T T I V I T A ' E C O N O M I C A								
I N D I P E N D E N T I	40,0	7,4	52,6	100,0	38,0	7,3	54,8	100,0
- IMPRENDITORI E LIBERI PROFESSIONISTI	7,4	4,7	87,9	100,0	7,3	4,1	88,6	100,0
- LAVORATORI IN PROPRIO	38,3	9,3	52,4	100,0	35,7	9,0	55,3	100,0
- COADIUVANTI	48,3	4,8	46,8	100,0	47,6	5,0	47,5	100,0
D I P E N D E N T I	18,1	12,4	69,5	100,0	17,6	12,3	70,1	100,0
- DIRIGENTI E IMPIEGATI	1,4	4,2	94,4	100,0	1,3	4,1	94,6	100,0
- OPERAI E ASSIMILATI	39,4	22,7	37,9	100,0	39,0	22,9	38,1	100,0
T O T A L E	25,0	10,8	64,2	100,0	23,7	10,8	65,6	100,0

Tavola 6 segue - Occupati secondo il sesso, la condizione dichiarata, il settore di attività economica e la posizione nella professione - Maschi e Femmine

POSIZIONI NELLA PROFESSIONE	OCCUPATI IN COMPLESSO				OCCUPATI DICHIARATI			
	Agricoltura	Industria	Altre attività	Totale	Agricoltura	Industria	Altre attività	Totale
C I F R E A S S O L U T E								
I N D I P E N D E N T I	605	293	1.159	2.057	524	280	1.109	1.913
- IMPRENDITORI E LIBERI PROFESSIONISTI	11	43	210	265	10	42	204	257
- LAVORATORI IN PROPRIO	461	217	782	1.461	404	208	760	1.372
- COADIUVANTI	132	32	166	331	109	29	145	284
D I P E N D E N T I	545	1.242	2.604	4.391	510	1.208	2.548	4.266
- DIRIGENTI E IMPIEGATI	32	165	1.702	1.898	29	161	1.672	1.863
- OPERAI E ASSIMILATI	513	1.078	902	2.493	481	1.046	876	2.403
T O T A L E	1.150	1.535	3.762	6.447	1.034	1.488	3.657	6.179
COMPOSIZIONE % PER POSIZIONE NELLA PROFESSIONE								
I N D I P E N D E N T I	52,5	19,1	30,8	31,9	50,6	18,8	30,3	31,0
- IMPRENDITORI E LIBERI PROFESSIONISTI	1,0	2,8	5,6	4,1	1,0	2,8	5,6	4,2
- LAVORATORI IN PROPRIO	40,1	14,2	20,8	22,7	39,1	14,0	20,8	22,2
- COADIUVANTI	11,5	2,1	4,4	5,1	10,6	2,0	4,0	4,6
D I P E N D E N T I	47,4	80,9	69,2	68,1	49,4	81,2	69,7	69,0
- DIRIGENTI E IMPIEGATI	2,3	10,7	45,2	29,4	2,8	10,8	45,7	30,1
- OPERAI E ASSIMILATI	44,5	70,2	24,0	38,7	46,5	70,3	23,9	38,9
T O T A L E	100,0	100,0	100,0	100,0	100,0	100,0	100,0	100,0
COMPOSIZIONE % PER SETTORE DI ATTIVITA' ECONOMICA								
I N D I P E N D E N T I	29,4	14,3	56,3	100,0	27,4	14,6	58,0	100,0
- IMPRENDITORI E LIBERI PROFESSIONISTI	4,3	16,4	79,3	100,0	4,1	16,5	79,5	100,0
- LAVORATORI IN PROPRIO	31,5	14,9	53,5	100,0	29,4	15,2	55,4	100,0
- COADIUVANTI	39,3	9,8	50,3	100,0	38,5	10,4	51,2	100,0
D I P E N D E N T I	12,4	28,3	59,3	100,0	12,0	28,3	59,7	100,0
- DIRIGENTI E IMPIEGATI	1,7	8,7	89,6	100,0	1,6	8,7	89,8	100,0
- OPERAI E ASSIMILATI	20,5	43,2	36,2	100,0	20,0	43,5	36,4	100,0
T O T A L E	17,3	23,8	58,4	100,0	16,7	24,1	59,2	100,0

Tavola 7 - Occupati secondo il ramo di attività economica, la posizione nella professione e il sesso

POSIZIONI NELLA PROFESSIONE	INDUSTRIE				Totale	ALTRE ATTIVITÀ				Totale	Totale
	Agricoltura	Energia e acqua	Trasforma- zione in- dustriale	Costruzio- ni ed in- stallazione impianti		Commer- cio, alber- ghi e pubblici esercizi (a)	Trasporti e comuni- cazioni	Credito, assicura- zioni e servizi per le imprese	Ammini- strazione pubblica ed altri servizi		
MASCHI											
INDIPENDENTI	378	1	100	151	251	583	49	10	219	860	1.490
-IMPR. E LIB. PROF.	9	1	9	32	42	17	1	1	161	180	231
-LAV. IN PROPRIO	335	---	80	106	187	502	45	8	54	608	1.130
-COADIUVANTI	35	---	10	13	23	64	3	1	4	72	129
DIPENDENTI	321	61	434	595	1.090	369	258	98	1.021	1.746	3.156
-DIRIG. E IMPIEG.	23	22	77	36	135	81	122	89	757	1.049	1.207
-OPERAI E ASSIM.	298	39	357	559	954	287	137	9	264	696	1.949
TOTALE	699	61	534	746	1.341	952	307	108	1.240	2.606	4.646
FEMMINE											
INDIPENDENTI	227	---	39	3	42	229	2	3	64	298	567
-IMPR. E LIB. PROF.	3	---	1	---	2	5	---	---	25	30	34
-LAV. IN PROPRIO	127	---	30	1	31	141	1	1	31	174	331
-COADIUVANTI	97	---	8	2	10	84	1	2	8	94	202
DIPENDENTI	224	5	133	15	153	116	24	32	685	858	1.234
-DIRIG. E IMPIEG.	10	4	20	6	29	44	21	31	556	652	691
-OPERAI E ASSIM.	214	1	113	9	123	72	4	2	128	206	544
TOTALE	451	5	172	18	195	346	26	35	749	1.156	1.801
MASCHI E FEMMINE											
INDIPENDENTI	605	1	139	154	293	813	50	13	283	1.159	2.057
-IMPR. E LIB. PROF.	11	1	11	32	43	22	1	1	186	210	265
-LAV. IN PROPRIO	461	---	110	107	217	643	46	9	85	782	1.461
-COADIUVANTI	132	---	18	14	32	148	3	3	12	166	331
DIPENDENTI	545	65	568	609	1.242	485	283	130	1.706	2.604	4.391
-DIRIG. E IMPIEG.	32	25	97	42	165	125	143	120	1.314	1.702	1.898
-OPERAI E ASSIM.	513	40	470	568	1.078	359	140	11	392	902	2.493
TOTALE	1.150	66	706	763	1.535	1.298	333	143	1.989	3.762	6.447

(a) Compresa le officine e botteghe di riparazione di beni di consumo.

Tavola 8 - Occupati secondo il settore di attività economica, il carattere permanente o meno dell'occupazione, il sesso e il tipo di orario di lavoro

SESSO TIPO DI ORARIO DI LAVORO	AGRICOLTURA			INDUSTRIA			ALTRE ATTIVITÀ			TOTALE		
	Perma- nenti	Tempo- ranei	Totale	Perma- nenti	Tempo- ranei	Totale	Perma- nenti	Tempo- ranei	Totale	Perma- nenti	Tempo- ranei	Totale
CIFRE ASSOLUTE												
MASCHI	581	118	699	1.235	106	1.341	2.515	92	2.606	4.331	315	4.646
- A TEMPO PIENO	559	39	598	1.220	56	1.276	2.491	47	2.538	4.270	141	4.411
- A TEMPO PARZIALE	22	79	101	15	49	65	24	45	69	61	174	235
FEMMINE	319	131	451	172	23	195	1.087	69	1.156	1.579	223	1.802
- A TEMPO PIENO	291	28	319	162	8	170	1.058	25	1.083	1.511	61	1.572
- A TEMPO PARZIALE	29	103	132	10	15	25	29	44	73	68	162	230
MASCHI E FEMMINE	900	249	1.150	1.407	128	1.535	3.602	160	3.762	5.910	538	6.447
- A TEMPO PIENO	850	67	917	1.382	64	1.446	3.550	71	3.621	5.781	202	5.983
- A TEMPO PARZIALE	51	182	233	25	65	90	53	89	142	128	336	464
COMPOSIZIONE % PER TIPO DI OCCUPAZIONE												
MASCHI	83,1	16,9	100,0	92,1	7,9	100,0	96,5	3,5	100,0	93,2	6,8	100,0
- A TEMPO PIENO	93,5	6,5	100,0	95,6	4,4	100,0	98,2	1,8	100,0	96,8	3,2	100,0
- A TEMPO PARZIALE	21,4	78,6	100,0	23,7	76,3	100,0	34,4	65,6	100,0	25,8	74,2	100,0
FEMMINE	70,9	29,1	100,0	88,2	11,8	100,0	94,1	5,9	100,0	87,6	12,4	100,0
- A TEMPO PIENO	91,1	8,9	100,0	95,4	4,6	100,0	97,7	2,3	100,0	96,1	3,9	100,0
- A TEMPO PARZIALE	22,0	78,0	100,0	39,2	60,8	100,0	39,7	60,3	100,0	29,5	70,5	100,0
MASCHI E FEMMINE	78,3	21,7	100,0	91,6	8,4	100,0	95,7	4,3	100,0	91,7	8,3	100,0
- A TEMPO PIENO	92,7	7,3	100,0	95,6	4,4	100,0	98,0	2,0	100,0	96,6	3,4	100,0
- A TEMPO PARZIALE	21,7	78,3	100,0	28,0	72,0	100,0	37,1	62,9	100,0	27,6	72,4	100,0
COMPOSIZIONE % PER TIPO DI ORARIO												
MASCHI	100,0	100,0	100,0	100,0	100,0	100,0	100,0	100,0	100,0	100,0	100,0	100,0
- A TEMPO PIENO	96,3	32,7	85,5	98,8	53,1	95,2	99,1	50,8	97,4	98,6	44,8	95,0
- A TEMPO PARZIALE	3,7	67,3	14,5	1,2	46,9	4,8	0,9	49,2	2,6	1,4	55,2	5,0
FEMMINE	100,0	100,0	100,0	100,0	100,0	100,0	100,0	100,0	100,0	100,0	100,0	100,0
- A TEMPO PIENO	90,9	21,6	70,8	94,3	34,0	87,3	97,3	35,9	93,7	95,7	27,3	87,3
- A TEMPO PARZIALE	9,1	78,4	29,2	5,7	66,0	12,7	2,7	64,1	6,3	4,3	72,7	12,7
MASCHI E FEMMINE	100,0	100,0	100,0	100,0	100,0	100,0	100,0	100,0	100,0	100,0	100,0	100,0
- A TEMPO PIENO	94,4	26,9	79,7	98,2	49,7	94,2	98,5	44,5	96,2	97,8	37,6	92,8
- A TEMPO PARZIALE	5,6	73,1	20,3	1,8	50,3	5,8	1,5	55,5	3,8	2,2	62,4	7,2

Tavola 9 - Occupati secondo il sesso, il settore di attività economica o la classe di età e la posizione nella professione o il tipo di orario di lavoro o il tipo di attività - Maschi

MODALITÀ	Totale	SETTORI DI ATTIVITÀ ECONOMICA			CLASSI DI ETÀ		
		Agricoltura	Industria	Altre attività	14-29	30-49	50 e oltre
POSIZIONE NELLA PROFESSIONE							
INDIPENDENTI.....	1.490	378	251	860	295	704	490
- IMPRENDITORI E LIBERI PROFESSIONISTI.....	231	9	42	180	31	130	70
- LAVORATORI IN PROPRIO.....	1.130	335	187	608	168	556	406
- COADIUVANTI.....	129	35	23	72	97	18	14
DIPENDENTI.....	3.156	321	1.090	1.746	756	1.729	672
- DIRIGENTI E IMPIEGATI.....	1.207	23	135	1.049	189	769	250
- OPERAI E ASSIMILATI.....	1.949	298	954	696	567	960	422
TOTALE.....	4.646	699	1.341	2.606	1.051	2.433	1.162
TIPO DI ORARIO DI LAVORO							
TEMPO PIENO.....	4.409	597	1.275	2.537	975	2.355	1.080
TEMPO PARZIALE PER.....	237	102	66	69	76	78	83
- FREQUENZA DI CORSI SCOLASTICI O DI FORMAZIONE PROFESSIONALE.....	10	3	2	6	7	2	1
- MALATTIA O INVALIDITÀ.....	23	13	4	5	3	5	14
- IMPOSSIBILITÀ A TROVARE UN LAVORO A TEMPO PIENO.....	124	48	43	34	51	50	23
- LAVORO A TEMPO PIENO NON DESIDERATO.....	35	13	9	13	5	11	19
- ALTRI MOTIVI.....	45	24	8	12	10	10	25
TOTALE.....	4.646	699	1.341	2.606	1.051	2.433	1.162
TIPO DI ATTIVITÀ							
OCCUPAZIONE PERMANENTE.....	4.331	581	1.235	2.515	924	2.328	1.079
OCCUPAZIONE TEMPORANEA PER.....	315	118	106	92	127	105	84
- MANCANZA DI LAVORO PERMANENTE.....	209	70	84	55	90	84	36
- LAVORO PERMANENTE NON DESIDERATO.....	30	17	5	8	6	5	19
- ALTRI MOTIVI.....	76	31	17	28	31	16	29
TOTALE.....	4.646	699	1.341	2.606	1.051	2.433	1.162

Tavola 9 segue - Occupati secondo il sesso, il settore di attività economica o la classe di età e la posizione nella professione o il tipo di orario di lavoro o il tipo di attività - Femmine

MODALITÀ	Totale	SETTORI DI ATTIVITÀ ECONOMICA			CLASSI DI ETÀ		
		Agricoltura	Industria	Altre attività	14-29	30-49	50 e oltre
POSIZIONE NELLA PROFESSIONE							
INDIPENDENTI.....	567	227	42	298	98	273	196
- IMPRENDITORI E LIBERI PROFESSIONISTI.....	34	3	2	30	7	21	7
- LAVORATORI IN PROPRIETÀ.....	331	127	31	174	46	157	128
- COADIUVANTI.....	202	97	10	94	45	95	62
DIPENDENTI.....	1.234	224	153	858	369	672	193
- DIRIGENTI E IMPIEGATI.....	691	10	29	652	162	433	96
- OPERAI E ASSIMILATI.....	544	214	123	206	207	240	97
TOTALE.....	1.802	451	195	1.156	467	945	389
TIPO DI ORARIO DI LAVORO							
TEMPO PIENO.....	1.569	318	169	1.082	406	836	327
TEMPO PARZIALE PER.....	233	133	26	74	61	110	62
- FREQUENZA DI CORSI SCOLASTICI O DI FORMAZIONE PROFESSIONALE.....	5	1	-	3	3	2	-
- MALATTIA O INVALIDITÀ.....	14	7	3	3	3	4	6
- IMPOSSIBILITÀ A TROVARE UN LAVORO A TEMPO PIENO.....	100	59	10	31	35	49	15
- LAVORO A TEMPO PIENO NON DESIDERATO.....	50	27	6	18	7	25	18
- ALTRI MOTIVI.....	63	38	6	19	12	30	22
TOTALE.....	1.802	451	195	1.156	467	945	389
TIPO DI ATTIVITÀ							
OCCUPAZIONE PERMANENTE.....	1.579	319	172	1.087	393	850	336
OCCUPAZIONE TEMPORANEA PER.....	223	131	23	69	74	95	53
- MANCANZA DI LAVORO PERMANENTE.....	115	68	12	35	45	52	17
- LAVORO PERMANENTE NON DESIDERATO.....	38	24	4	10	8	17	14
- ALTRI MOTIVI.....	70	39	7	24	21	26	22
TOTALE.....	1.802	451	195	1.156	467	945	389

Tavola 9 segue - Occupati secondo il sesso, il settore di attività economica o la classe di età e la posizione nella professione o il tipo di orario di lavoro o il tipo di attività - Maschi e Femmine

MODALITÀ	SETTORI DI ATTIVITÀ ECONOMICA				CLASSI DI ETÀ		
	Totale	Agricoltura	Industria	Altre attività	14-29	30-49	50 e oltre
POSIZIONE NELLA PROFESSIONE							
INDIPENDENTI.....	2.057	605	293	1.159	393	977	687
- IMPRENDITORI E LIBERI PROFESSIONISTI.....	265	11	43	210	37	151	77
- LAVORATORI IN PROPRIO.....	1.461	461	217	782	214	713	534
- COADIUVANTI.....	331	132	32	166	142	113	75
DIPENDENTI.....	4.391	545	1.242	2.604	1.125	2.401	864
- DIRIGENTI E IMPIEGATI.....	1.898	32	165	1.702	351	1.202	345
- OPERAI E ASSIMILATI.....	2.493	513	1.078	902	774	1.200	519
TOTALE.....	6.447	1.150	1.535	3.762	1.519	3.378	1.551
TIPO DI ORARIO DI LAVORO							
TEMPO PIENO.....	5.978	915	1.444	3.619	1.381	3.190	1.407
TEMPO PARZIALE PER.....	470	235	91	144	137	188	144
- FREQUENZA DI CORSI SCOLASTICI O DI FORMAZIONE PROFESSIONALE.....	15	4	2	9	10	4	1
- MALATTIA O INVALIDITÀ.....	36	21	7	8	7	9	21
- IMPOSSIBILITÀ A TROVARE UN LAVORO A TEMPO PIENO.....	225	107	53	65	86	100	39
- LAVORO A TEMPO PIENO NON DESIDERATO.....	86	40	15	31	13	36	37
- ALTRI MOTIVI.....	108	63	15	31	21	39	47
TOTALE.....	6.447	1.150	1.535	3.762	1.519	3.378	1.551
TIPO DI ATTIVITÀ							
OCCUPAZIONE PERMANENTE.....	5.910	900	1.407	3.602	1.318	3.178	1.414
OCCUPAZIONE TEMPORANEA PER.....	538	249	128	160	201	200	137
- MANCANZA DI LAVORO PERMANENTE.....	324	138	96	90	135	136	53
- LAVORO PERMANENTE NON DESIDERATO.....	68	42	8	18	13	22	33
- ALTRI MOTIVI.....	146	70	24	52	53	42	51
TOTALE.....	6.447	1.150	1.535	3.762	1.519	3.378	1.551

Tavola 10 - Occupati secondo il sesso, il settore di attività economica, gli orari di lavoro effettivo e abituale e le ragioni della diversità tra i due orari

RAGIONI DELLA DIVERSITÀ TRA ORARIO EFFETTIVO E ABITUALE	MASCHI				FEMMINE				MASCHI E FEMMINE			
	Agri- coltura	Indu- stria	Altre attività	Totale	Agri- coltura	Indu- stria	Altre attività	Totale	Agri- coltura	Indu- stria	Altre- attività	Totale
OCCUPATI CON ORARIO EFFETTIVO:												
-UGUALE ALL' ORARIO ABITUALE	504	1.157	2.313	3.974	281	166	1.801	1.448	785	1.322	3.314	5.422
-SUPERIORE ALL' ORARIO ABITUALE	57	49	114	219	30	4	24	58	87	52	138	278
PER ORARIO DI LAVORO VARIABILE	36	28	61	125	17	2	11	30	53	30	73	155
PER ALTRI MOTIVI	21	21	53	95	14	2	13	28	35	23	66	123
-INFERIORE ALL' ORARIO ABITUALE	138	135	179	453	139	26	130	295	277	161	310	748
- PER RAGIONI ECONOMICHE	36	50	26	111	49	9	10	69	85	59	35	179
RIDOTTA ATTIVITÀ DELL'AZIENDA PER MOTIVI TECNICI O ECONOMICI	12	29	10	51	13	8	5	26	25	36	15	77
ALTRI MOTIVI	24	21	15	60	36	2	5	43	60	23	20	103
- PER RAGIONI NON ECONOMICHE	103	86	154	342	90	16	121	226	192	102	274	569
CATTIVO TEMPO	57	21	5	83	39	1	1	41	96	22	6	124
CONFLITTI DI LAVORO	...	3	2	5	...	1	1	2	1	4	2	7
FREQUENZA DI CORSI SCOLASTICI O DI FORMAZIONE PROFESSIONALE	2	2	2	2	3	4
ORARIO DI LAVORO VARIABILE	11	8	27	46	9	1	11	21	20	9	38	67
MALATTIA, INFORTUNIO, INABILITÀ	16	21	30	66	14	4	19	36	30	25	48	103
MOTIVI PERSONALI O FAMILIARI	10	9	19	38	21	4	23	49	32	14	42	87
FERIE ANNUALI	6	16	61	82	3	4	60	68	10	20	121	158
FESTIVITÀ INFRASETTIMANALI	...	3	3	7	1	1	3	4	8
INIZIO O CESSAZIONE DI ATTIVITÀ NELLA SETTIMANA	2	4	5	11	2	...	4	7	4	5	10	18
T O T A L E	699	1.341	2.606	4.646	451	195	1.156	1.802	1.150	1.535	3.762	6.447
DI CUI:												
-SOTTOCCUPATI	74	82	54	209	86	18	40	144	160	100	94	353

Tavola 11 - Occupati alle dipendenze secondo il sesso, il settore di attività economica, gli orari di lavoro effettivo e abituale e le ragioni della diversità tra i due orari

RAGIONI DELLA DIVERSITÀ TRA ORARIO EFFETTIVO E ABITUALE	MASCHI				FEMMINE				MASCHI E FEMMINE			
	Agri- coltura	Indu- stria	Altre attività	Totale	Agri- coltura	Indu- stria	Altre attività	Totale	Agri- coltura	Indu- stria	Altre- attività	Totale
OCCUPATI CON ORARIO EFFETTIVO:												
-UGUALE ALL' ORARIO ABITUALE	235	949	1.566	2.750	125	132	741	998	360	1.081	2.307	3.748
-SUPERIORE ALL' ORARIO ABITUALE	21	33	61	115	10	1	14	24	30	34	75	139
PER ORARIO DI LAVORO VARIABILE	13	17	25	54	5	1	5	11	18	17	30	65
PER ALTRI MOTIVI	8	16	36	61	4	...	9	14	12	17	45	74
-INFERIORE ALL' ORARIO ABITUALE	66	108	119	292	89	19	104	212	155	127	222	504
- PER RAGIONI ECONOMICHE	24	40	11	75	40	7	5	52	64	48	16	128
RIDOTTA ATTIVITÀ DELL'AZIENDA	6	26	6	38	9	7	3	18	15	32	9	56
PER MOTIVI TECNICI O ECONOMICI	19	14	5	37	31	1	2	34	49	15	7	71
ALTRI MOTIVI	19	14	5	37	31	1	2	34	49	15	7	71
- PER RAGIONI NON ECONOMICHE	41	68	108	217	50	12	98	160	91	79	207	376
CATTIVO TEMPO	19	16	1	37	20	20	39	17	2	58
CONFLITTI DI LAVORO	...	3	1	4	...	1	...	1	...	3	2	5
FREQUENZA DI CORSI SCOLASTICI	1	1	1	2	2	3
O DI FORMAZIONE PROFESSIONALE	2	5	10	17	4	...	4	8	6	5	14	25
ORARIO DI LAVORO VARIABILE	8	17	22	48	8	3	15	26	16	20	37	73
MALATTIA, INFORTUNO, INABILITÀ	6	7	12	25	13	4	16	33	19	11	28	58
MOTIVI PERSONALI O FAMILIARI	4	13	55	72	2	3	58	64	6	17	113	135
FERIE ANNUALI	...	2	2	5	1	1	3	2	6
FESTIVITÀ INFRASETTIMANALI	1	3	3	7	2	...	3	6	3	4	6	13
INIZIO O CESSAZIONE DI ATTIVITÀ NELLA SETTIMANA	1	3	3	7	2	...	3	6	3	4	6	13
T O T A L E	321	1.090	1.746	3.156	224	153	858	1.234	545	1.242	2.604	4.391
DI CUI:												
-SOTTOCCUPATI	56	67	31	154	70	12	28	110	126	79	59	265

Tavola 12 - Occupati che nelle ultime quattro settimane hanno frequentato corsi scolastici o di formazione professionale secondo il sesso, il settore di attività economica e la classe di età

MODALITÀ	MASCHI				FEMMINE				MASCHI E FEMMINE			
	Agri- cultura	Indu- stria	Altre attività	Totale	Agri- cultura	Indu- stria	Altre attività	Totale	Agri- cultura	Indu- stria	Altre- attività	Totale
CORSI SCOLASTICI												
CLASSI DI ETÀ'												
14 - 19	1	1	2	5	1	1	2	2	3	6
20 - 24	1	1	4	6	2	2	1	1	6	8
25 - 29	1	1	4	5	2	2	1	1	5	7
30 - 39	1	1	6	8	3	4	1	2	9	11
40 - 49	1	1	2	4	1	...	3	4	1	2	5	8
50 E OLTRE	1	1	3	5	1	...	1	2	2	1	4	8
TOTALE	5	7	21	33	2	1	11	15	8	8	32	48
CORSI DI FORMAZIONE PROFESSIONALE												
14 - 19	...	1	2	3	1	1	...	1	3	4
20 - 24	...	1	3	4	-	...	1	2	...	2	4	6
25 - 29	...	1	4	5	-	...	2	2	...	1	5	7
30 - 39	...	2	7	9	3	4	...	2	10	13
40 - 49	...	1	5	6	-	...	2	2	...	2	6	8
50 E OLTRE	1	1	4	5	1	2	1	1	5	7
TOTALE	2	8	24	33	...	1	10	12	2	9	34	45
TOTALE												
14 - 19	2	3	4	8	2	2	2	3	5	10
20 - 24	1	2	7	10	...	1	3	4	1	3	10	14
25 - 29	1	2	7	10	3	4	1	2	11	14
30 - 39	1	3	13	17	...	1	6	7	1	4	19	24
40 - 49	1	3	7	11	1	1	4	6	2	3	11	16
50 E OLTRE	2	2	7	10	1	...	3	4	3	2	9	14
TOTALE	7	15	44	66	3	3	21	27	10	17	65	92
DI CUI HANNO FREQUENTATO PER:												
PERFEZIONAMENTO DELLA FORMAZIONE GIÀ ACQUISITA	1	5	19	25	6	7	1	6	25	32
NUOVA FORMAZIONE DIVERSA DA QUELLA GIÀ ACQUISITA	...	2	4	6	-	1	2	3	...	2	6	9
ALTRI SCOPI	6	8	22	36	2	2	12	17	8	10	34	52

Tavola 13 - Occupati con attività principale o unica nella settimana di riferimento secondo il sesso, il settore di attività economica, la classe di ore di lavoro effettuate e la posizione nella professione

CLASSI DI ORE DI LAVORO NELL'ATTIVITÀ PRINCIPALE O UNICA	MASCHI				FEMMINE				MASCHI E FEMMINE			
	Agri-coltura	Indu-stria	Altre attività	Totale	Agri-coltura	Indu-stria	Altre attività	Totale	Agri-coltura	Indu-stria	Altre-attività	Totale
INDIPENDENTI												
DA 1 A 15	13	3	12	29	16	2	9	27	29	6	21	56
DA 16 A 20	19	4	13	35	22	4	13	38	40	8	26	74
DA 21 A 25	12	4	10	26	11	3	11	26	23	6	22	51
DA 26 A 30	29	7	29	64	40	6	22	68	69	12	51	132
DA 31 A 35	9	3	11	23	7	1	6	14	16	4	17	37
DA 36 A 40	92	91	282	465	63	13	99	175	154	104	381	640
DA 41 A 45	34	34	148	216	12	3	48	63	46	37	196	279
46 E OLTRE	159	96	341	596	42	8	82	132	202	104	423	729
TOTALE	366	242	845	1.454	215	39	289	543	581	281	1.135	1.997
DI CUI: LAVORATORI IN PROPRIO												
DA 1 A 15	10	2	8	20	11	2	4	17	21	5	12	37
DA 16 A 20	16	3	7	26	13	3	4	19	29	6	11	45
DA 21 A 25	11	3	5	18	6	2	3	11	16	5	8	29
DA 26 A 30	25	6	14	45	22	4	8	34	47	10	23	79
DA 31 A 35	8	3	7	17	4	1	2	7	12	3	9	24
DA 36 A 40	79	65	185	329	33	9	54	96	112	74	239	425
DA 41 A 45	31	26	115	171	7	2	35	44	37	28	150	215
46 E OLTRE	144	72	259	475	24	6	56	86	169	78	315	561
TOTALE	324	179	599	1.102	119	28	168	315	443	207	767	1.416
DIRIGENTI E IMPIEGATI												
DA 1 A 15	---	1	14	15	---	1	13	14	1	2	26	29
DA 16 A 20	---	1	48	50	1	1	67	69	1	2	116	118
DA 21 A 25	1	---	28	30	1	---	89	90	1	1	117	119
DA 26 A 30	1	1	23	24	1	1	38	40	1	2	61	64
DA 31 A 35	---	1	7	8	---	---	6	6	---	1	13	14
DA 36 A 40	11	94	735	840	3	18	329	350	14	112	1.065	1.190
DA 41 A 45	2	16	78	97	1	3	25	28	3	19	103	125
46 E OLTRE	4	15	68	87	1	2	16	19	5	17	84	106
TOTALE	19	130	1.002	1.150	7	25	583	616	26	155	1.585	1.766
OPERAI E ASSIMILATI												
DA 1 A 15	9	12	6	27	17	2	7	25	26	14	12	53
DA 16 A 20	11	12	6	29	19	2	7	29	30	15	14	58
DA 21 A 25	9	15	6	30	15	1	9	26	24	16	16	56
DA 26 A 30	19	16	10	45	27	4	9	41	46	20	19	85
DA 31 A 35	13	14	6	33	12	2	3	18	25	17	9	51
DA 36 A 40	108	565	418	1.091	56	77	112	246	164	642	530	1.336
DA 41 A 45	36	108	98	241	11	13	22	46	47	121	120	288
46 E OLTRE	78	173	124	374	20	12	25	58	98	185	149	432
TOTALE	282	915	673	1.870	178	114	196	489	460	1.029	869	2.358
TOTALE												
DA 1 A 15	23	17	31	71	33	5	28	66	56	22	59	137
DA 16 A 20	29	17	67	114	41	7	88	136	71	24	155	249
DA 21 A 25	21	19	45	85	27	5	110	141	49	23	155	227
DA 26 A 30	48	24	62	133	68	11	69	148	116	34	131	282
DA 31 A 35	22	18	23	63	20	3	15	38	42	21	39	101
DA 36 A 40	211	750	1.435	2.396	122	108	541	771	333	858	1.976	3.167
DA 41 A 45	72	158	324	554	24	19	95	138	95	177	419	691
46 E OLTRE	241	283	533	1.057	64	23	123	209	304	306	656	1.266
TOTALE	667	1.287	2.520	4.473	400	179	1.069	1.647	1.067	1.465	3.589	6.121

Tavola 14 - Ore di lavoro effettuate nella settimana di riferimento nell'attività principale o unica secondo il ramo di attività economica, la posizione nella professione e il sesso degli occupati

POSIZIONI NELLA PROFESSIONE	INDUSTRIE						Totale	ALTRE ATTIVITÀ					Totale	Totale
	Agricoltura	Energia e acqua	Trasfor- mazione minerali, industria chimica	Trasforma- zione me- talli, meccanica di pre- cisione	Altre in- dustrie manifat- turiere	Costruzioni ed instal- lazione impianti		Commer- cio, alber- ghi e pubblici esercizi (a)	Trasporti comuni- cazioni	Credito, assicura- zioni e servizi per le imprese	Ammini- strazione pubblica	Altri ser- vizi e at- tività sociali varie		
MASCHI														
INDIPENDENTI	15.586	23	428	597	3.167	6.244	10.458	25.635	2.079	410	...	8.748	36.872	62916
-IMPR.E LIB. PROF.	329	23	102	74	253	1.404	1.856	800	53	30	...	6.507	7.390	9574
-LAV. IN PROPRIO	13.894	...	294	502	2.562	4.345	7.703	22.182	1.898	344	...	2.104	26.529	48127
-COADIUVANTI	1.362	...	31	21	352	495	899	2.653	128	36	...	137	2.953	5215
DIPENDENTI	11.779	2.367	4.617	5.435	6.554	23.245	42.218	15.090	9.835	3.750	22.324	13.244	64.242	118239
-DIRIG.E IMPIEG.	743	845	1.065	905	1.003	1.400	5.218	3.270	4.543	3.423	17.513	8.236	36.985	42946
-OPERAI E ASSIM.	11.036	1.522	3.552	4.530	5.551	21.845	37.000	11.820	5.292	327	4.810	5.008	27.257	75293
TOTALE	27.365	2.389	5.045	6.032	9.721	29.489	52.676	40.725	11.914	4.160	22.324	21.992	101.114	181155
FEMMINE														
INDIPENDENTI	7.568	...	40	19	1.220	127	1.406	9.324	60	117	...	2.144	11.646	20619
-IMPR.E LIB. PROF.	73	...	2	...	46	16	64	209	1	1	...	890	1.102	1239
-LAV. IN PROPRIO	4.171	...	33	9	906	43	989	6.008	40	40	...	968	7.056	12216
-COADIUVANTI	3.324	...	5	11	268	68	352	3.107	19	76	...	286	3.488	7165
DIPENDENTI	5.965	170	262	397	4.104	535	5.468	4.557	859	1.165	7.799	11.866	26.247	37679
-DIRIG.E IMPIEG.	259	133	129	95	389	218	965	1.690	734	1.111	6.891	8.484	18.911	20135
-OPERAI E ASSIM.	5.705	37	133	301	3.715	317	4.502	2.867	125	54	907	3.382	7.336	17544
TOTALE	13.532	170	302	416	5.324	662	6.873	13.882	920	1.283	7.799	14.010	37.893	58299
MASCHI E FEMMINE														
INDIPENDENTI	23.153	23	468	615	4.387	6.371	11.864	34.959	2.139	527	...	10.892	48.518	83535
-IMPR.E LIB. PROF.	402	23	104	74	299	1.420	1.920	1.009	54	31	...	7.398	8.492	10813
-LAV. IN PROPRIO	18.065	...	327	510	3.468	4.388	8.693	28.191	1.939	384	...	3.072	33.585	60343
-COADIUVANTI	4.687	...	37	32	620	563	1.252	5.760	146	112	...	423	6.441	12379
DIPENDENTI	17.744	2.537	4.879	5.832	10.658	23.780	47.685	19.647	10.694	4.915	30.122	25.111	90.489	155918
-DIRIG.E IMPIEG.	1.003	978	1.194	1.001	1.392	1.618	6.183	4.960	5.277	4.535	24.405	16.720	55.896	63081
-OPERAI E ASSIM.	16.741	1.559	3.685	4.831	9.266	22.162	41.503	14.687	5.417	381	5.717	8.391	34.593	92837
TOTALE	40.897	2.559	5.347	6.443	15.044	30.151	59.549	54.606	12.833	5.442	30.122	36.003	139.007	239453

(a) Cfr. corrispondente nota di Tav. 7.

Tavola 15 - Occupati con una o più attività secondarie nel corso dell'anno o della settimana di riferimento secondo il settore economico e la posizione nella professione dell'attività principale o la classe di età e il sesso

POSIZIONI NELLA PROFESSIONE DELL'ATTIVITÀ PRINCIPALE	NEL CORSO DELL'ANNO					NEL CORSO DELLA SETTIMANA DI RIFERIMENTO					Totale	
	SETTORE ECONOMICO DELL'ATTIVITÀ PRINCIPALE			TOTALE		SETTORE ECONOMICO DELL'ATTIVITÀ PRINCIPALE			TOTALE			
	Agricoltura	Industria	Altre attività	N.	% sul to- tale degli occupati	Agricoltura	Industria	Altre attività	N.	% sul to- tale degli occupati	N.	% sul to- tale degli occupati
CLASSI DI ETÀ												
	MASCHI											
INDIPENDENTI	9	5	11	26	0,4	3	2	8	13	0,2	39	0,6
DI CUI: LAVORATORI IN PROPRIO	8	4	8	19	0,3	2	1	4	7	0,1	26	0,4
DIPENDENTI	13	23	29	66	1,0	5	10	21	36	0,6	101	1,6
DI CUI: DIRIGENTI E IMPIEGATI	1	2	18	21	0,3	...	1	16	17	0,3	38	0,6
OPERAI E ASSIMILATI	12	22	11	45	0,7	5	9	5	19	0,3	63	1,0
T O T A L E	22	28	41	91	1,4	8	11	29	49	0,8	140	2,2
	FEMMINE											
INDIPENDENTI	4	...	3	8	0,1	1	...	2	3	0,1	11	0,2
DI CUI: LAVORATORI IN PROPRIO	3	...	2	5	0,1	1	...	1	2	...	6	0,1
DIPENDENTI	4	2	8	14	0,2	1	...	2	4	0,1	18	0,3
DI CUI: DIRIGENTI E IMPIEGATI	1	...	6	7	0,1	...	-	2	2	...	9	0,1
OPERAI E ASSIMILATI	3	1	3	7	0,1	1	2	...	9	0,1
T O T A L E	8	2	12	22	0,3	3	...	4	7	0,1	29	0,5
	MASCHI E FEMMINE											
INDIPENDENTI	14	5	15	33	0,5	4	2	10	16	0,3	50	0,8
DI CUI: LAVORATORI IN PROPRIO	10	4	9	24	0,4	3	1	5	9	0,1	33	0,5
DIPENDENTI	17	25	38	80	1,2	6	10	23	39	0,6	119	1,9
DI CUI: DIRIGENTI E IMPIEGATI	2	2	24	28	0,4	...	1	17	19	0,3	47	0,7
OPERAI E ASSIMILATI	15	23	13	52	0,8	6	9	6	20	0,3	72	1,1
T O T A L E	30	31	52	113	1,8	11	12	33	56	0,9	169	2,6
CLASSE DI ETÀ'												
14 - 29	5	8	10	22	0,3	1	1	3	6	0,1	28	0,4
30 - 49	13	16	32	61	0,9	5	7	22	33	0,5	94	1,5
50 E OLTRE	12	7	11	30	0,5	5	4	8	17	0,3	47	0,7
T O T A L E	30	31	52	113	1,8	11	12	33	56	0,9	169	2,6

Tavola 16 - Occupati con una o più attività secondarie nella settimana di riferimento secondo il sesso, il settore economico dell'attività principale, la classe di ore di lavoro effettuate in una o più attività secondarie e la posizione nella professione dell'attività principale

CLASSI DI ORE DI LAVORO IN UNA O PIÙ ATTIVITÀ SECONDARIE	MASCHI				FEMMINE				MASCHI E FEMMINE			
	SETTORI ECONOMICI DELL'ATTIVITÀ PRINCIPALE			Totale	SETTORI ECONOMICI DELL'ATTIVITÀ PRINCIPALE			Totale	SETTORI ECONOMICI DELL'ATTIVITÀ PRINCIPALE			Totale
	Agricol- tura	Indu- stria	Altre attività		Agricol- tura	Indu- stria	Altre attività		Agricol- tura	Indu- stria	Altre attività	
INDIPENDENTI												
DA 01 A 15	2	1	5	8	1	...	1	2	3	1	6	10
16 E OLTRE	1	1	4	5	1	1	2	1	4	7
TOTALE	3	2	8	13	1	...	2	3	4	2	10	16
DI CUI: LAVORATORI IN PROPRIO												
DA 01 A 15	1	1	2	5	1	1	2	1	3	6
16 E OLTRE	1	...	1	3	1	1	1	2	4
TOTALE	2	1	4	7	1	...	1	2	3	1	5	9
DIPENDENTI												
DA 01 A 15	2	6	12	20	1	...	1	2	2	6	13	22
16 E OLTRE	3	4	9	16	1	...	1	2	4	4	10	18
TOTALE	5	10	21	36	1	...	2	4	6	10	23	39
DIRIGENTI E IMPIEGATI												
DA 01 A 15	...	1	9	10	-	-	1	1	...	1	9	10
16 E OLTRE	7	7	...	-	1	1	8	9
TOTALE	...	1	16	17	...	-	2	2	...	1	17	19
OPERAI E APPRENDISTI												
DA 01 A 15	2	5	4	10	1	1	2	5	4	11
16 E OLTRE	3	3	2	8	1	1	3	3	2	9
TOTALE	5	9	5	19	1	2	6	9	6	20
TOTALE												
DA 01 A 15	3	7	17	27	2	...	2	4	5	7	19	31
16 E OLTRE	4	4	12	21	1	...	2	3	5	4	14	24
TOTALE	8	11	29	49	3	...	4	7	11	12	33	56

Tavola 17 - Occupati con attività (principale e secondarie) nella settimana di riferimento secondo il sesso, il settore economico dell'attività principale o unica, la classe di ore di lavoro effettuate in tutte le attività (principale e secondarie) e la posizione nella professione dell'attività principale o unica

CLASSI DI ORE DI LAVORO IN TUTTE LE ATTIVITÀ	MASCHI				FEMMINE				MASCHI E FEMMINE			
	SETTORI ECONOMICI DELL'ATTIVITÀ PRINCIPALE O UNICA			Totale	SETTORI ECONOMICI DELL'ATTIVITÀ PRINCIPALE O UNICA			Totale	SETTORI ECONOMICI DELL'ATTIVITÀ PRINCIPALE O UNICA			Totale
	Agricoltura	Industria	Altre attività		Agricoltura	Industria	Altre attività		Agricoltura	Industria	Altre attività	
INDIPENDENTI												
DA 1 A 15	13	3	12	28	16	2	9	27	29	6	20	55
DA 16 A 20	18	4	12	35	22	3	13	38	40	7	25	73
DA 21 A 25	11	4	10	25	12	3	11	26	23	7	22	51
DA 26 A 30	28	7	28	64	40	5	22	67	69	12	50	131
DA 31 A 35	9	3	10	23	7	1	6	14	17	4	17	37
DA 36 A 40	92	91	280	462	63	13	99	175	155	104	379	637
DA 41 A 45	34	34	148	216	12	3	48	63	47	37	195	279
46 E OLTRE	160	96	346	602	43	9	82	134	203	105	428	735
TOTALE	366	242	846	1.454	215	39	289	543	581	282	1.135	1.997
DI CUI: LAVORATORI IN PROPRIO												
DA 1 A 15	10	2	8	20	10	2	4	17	21	5	12	37
DA 16 A 20	16	3	7	26	13	2	4	19	29	6	11	45
DA 21 A 25	10	3	4	17	6	2	3	11	16	5	8	28
DA 26 A 30	25	6	14	45	22	4	8	34	46	10	23	79
DA 31 A 35	8	3	7	17	4	1	2	7	12	3	9	24
DA 36 A 40	80	64	184	328	33	9	54	96	113	73	238	424
DA 41 A 45	31	26	114	171	7	2	35	44	38	28	149	215
46 E OLTRE	145	72	261	478	25	6	56	87	170	78	317	565
TOTALE	324	179	599	1.102	119	28	168	315	443	207	767	1.417
DIRIGENTI E IMPIEGATI												
DA 1 A 15	---	1	14	15	---	1	13	14	1	2	26	29
DA 16 A 20	---	1	47	48	1	1	67	68	1	2	114	116
DA 21 A 25	1	---	28	29	1	---	89	90	1	1	117	119
DA 26 A 30	1	1	22	24	1	1	39	40	1	2	61	64
DA 31 A 35	---	1	8	9	---	---	6	6	---	1	14	15
DA 36 A 40	11	93	729	833	3	18	329	350	14	111	1.058	1.183
DA 41 A 45	2	16	78	96	1	3	25	29	3	19	104	125
46 E OLTRE	4	16	77	97	1	2	16	20	5	18	93	117
TOTALE	19	130	1.003	1.152	7	25	583	616	26	155	1.586	1.767
OPERAI E ASSIMILATI												
DA 1 A 15	10	12	6	28	17	2	6	25	26	14	12	53
DA 16 A 20	10	12	6	29	19	2	7	28	29	14	14	57
DA 21 A 25	8	15	6	29	15	1	9	26	24	16	16	56
DA 26 A 30	19	16	10	44	27	4	9	41	46	20	19	85
DA 31 A 35	13	14	6	33	12	2	3	18	25	17	9	51
DA 36 A 40	106	561	414	1.081	56	77	112	245	162	638	526	1.326
DA 41 A 45	36	107	98	240	11	13	22	46	46	121	120	287
46 E OLTRE	80	178	128	386	21	12	26	59	101	190	154	445
TOTALE	282	915	673	1.870	178	115	196	489	460	1.030	869	2.359
TOTALE												
DA 1 A 15	23	17	31	71	33	5	28	65	56	22	59	136
DA 16 A 20	29	17	65	111	41	6	87	135	70	24	152	246
DA 21 A 25	20	19	45	84	28	5	109	142	48	23	154	225
DA 26 A 30	48	24	61	132	68	11	69	148	116	35	130	280
DA 31 A 35	22	18	24	64	20	3	15	38	42	21	39	102
DA 36 A 40	209	745	1.423	2.376	122	108	540	770	331	852	1.963	3.146
DA 41 A 45	71	158	323	553	24	19	95	138	96	176	419	691
46 E OLTRE	244	290	550	1.085	65	23	124	212	309	313	675	1.297
TOTALE	567	1.287	2.522	4.476	400	179	1.069	1.648	1.067	1.466	3.590	6.124

Tavola 18 - Ore di lavoro effettuate nella settimana di riferimento in tutte le attività (principale e secondarie) secondo il sesso, il settore economico dell'attività principale o unica, la classe di ore effettuate in tutte le attività e la posizione nella professione dell'attività principale o unica degli occupati

CLASSI DI ORE DI LAVORO	MASCHI				FEMMINE				MASCHI E FEMMINE			
	SETTORI ECONOMICI DEL- L'ATTIVITÀ PRINCIPALE O UNICA			Totale	SETTORI ECONOMICI DEL- L'ATTIVITÀ PRINCIPALE O UNICA			Totale	SETTORI ECONOMICI DEL- L'ATTIVITÀ PRINCIPALE O UNICA			Totale
	Agricol- tura	Indu- stria	Altre attività		Agricol- tura	Indu- stria	Altre attività		Agricol- tura	Indu- stria	Altre attività	
INDIPENDENTI												
DA 1 A 15	149	37	120	306	179	26	87	292	328	63	207	598
DA 16 A 20	353	74	238	665	426	67	245	738	779	141	483	1.403
DA 21 A 25	269	89	245	602	284	69	276	629	553	158	521	1.231
DA 26 A 30	847	208	839	1.894	1.194	163	641	1.998	2.041	371	1.480	3.893
DA 31 A 35	312	102	356	769	247	26	210	483	559	127	565	1.252
DA 36 A 40	3.597	3.585	10.987	18.169	2.441	502	3.881	6.824	6.038	4.087	14.868	24.993
DA 41 A 45	1.470	1.485	6.419	9.374	539	119	2.073	2.731	2.009	1.604	8.493	12.105
46 E OLTRE	8.643	4.903	17.812	31.358	2.281	440	4.261	6.982	10.925	5.343	22.072	38.340
TOTALE	15.640	10.482	37.015	63.137	7.592	1.412	11.674	20.678	23.232	11.894	48.689	83.815
DI CUI: LAVORATORI IN PROPRIO												
DA 1 A 15	116	25	76	217	118	23	46	187	235	48	122	404
DA 16 A 20	303	57	133	493	252	48	79	379	555	104	212	872
DA 21 A 25	240	66	107	413	136	50	81	267	376	115	189	680
DA 26 A 30	731	170	422	1.323	648	119	245	1.013	1.379	289	668	2.336
DA 31 A 35	270	85	221	577	126	24	82	232	396	109	303	809
DA 36 A 40	3.119	2.537	7.257	12.913	1.287	345	2.111	3.742	4.406	2.882	9.368	16.655
DA 41 A 45	1.326	1.125	4.974	7.425	296	78	1.527	1.902	1.622	1.204	6.501	9.327
46 E OLTRE	7.834	3.655	13.399	24.889	1.326	307	2.899	4.532	9.160	3.962	16.299	29.421
TOTALE	13.940	7.720	26.590	48.250	4.189	994	7.070	12.253	18.129	8.714	33.661	60.503
DIRIGENTI E IMPIEGATI												
DA 1 A 15	3	8	128	140	3	7	119	129	6	16	247	269
DA 16 A 20	6	17	851	874	12	14	1.228	1.250	17	31	2.075	2.124
DA 21 A 25	20	9	675	704	14	9	2.124	2.147	34	18	2.800	2.851
DA 26 A 30	15	35	661	711	20	30	1.121	1.171	35	65	1.782	1.882
DA 31 A 35	11	22	255	288	1	3	198	202	12	24	454	491
DA 36 A 40	413	3.643	27.406	31.461	121	691	12.254	13.067	534	4.334	39.660	44.528
DA 41 A 45	78	698	3.340	4.117	33	114	1.084	1.231	112	812	4.424	5.347
46 E OLTRE	203	814	3.924	4.941	59	97	820	976	262	912	4.744	5.917
TOTALE	749	5.246	37.241	43.236	263	965	18.944	20.173	1.013	6.211	56.185	63.409
OPERAI E ASSIMILATI												
DA 1 A 15	88	116	53	258	159	18	67	243	247	134	120	500
DA 16 A 20	196	228	119	542	356	42	140	538	551	270	260	1.080
DA 21 A 25	201	352	150	703	364	33	226	622	565	384	376	1.325
DA 26 A 30	558	462	288	1.308	807	128	274	1.210	1.365	591	562	2.517
DA 31 A 35	424	471	190	1.085	422	78	112	611	846	549	302	1.696
DA 36 A 40	4.089	22.169	15.972	42.231	2.144	3.042	4.286	9.472	6.233	25.211	20.259	51.703
DA 41 A 45	1.507	4.592	4.184	10.283	461	568	952	1.981	1.968	5.159	5.137	12.264
46 E OLTRE	4.068	8.751	6.392	19.211	1.022	598	1.290	2.910	5.090	9.350	7.682	22.122
TOTALE	11.131	37.141	27.349	75.621	5.734	4.507	7.347	17.588	16.865	41.648	34.696	93.209
TOTALE												
DA 1 A 15	240	162	302	704	341	50	273	664	581	212	574	1.368
DA 16 A 20	555	319	1.208	2.082	793	124	1.609	2.526	1.347	442	2.818	4.607
DA 21 A 25	490	449	1.070	2.009	662	111	2.626	3.399	1.152	560	3.696	5.408
DA 26 A 30	1.420	705	1.788	3.913	2.022	321	2.036	4.379	3.441	1.027	3.824	8.292
DA 31 A 35	747	594	801	2.142	671	106	520	1.297	1.418	700	1.320	3.439
DA 36 A 40	9.099	29.397	54.365	31.861	4.706	4.235	20.421	29.363	12.805	33.632	74.787	121.224
DA 41 A 45	3.055	6.775	13.943	23.773	1.033	800	4.110	5.943	4.088	7.575	18.053	29.716
46 E OLTRE	12.915	14.468	28.127	55.510	3.362	1.136	6.371	10.869	16.277	15.604	34.498	66.379
TOTALE	27.520	52.869	101.605	181.994	13.590	6.883	37.965	58.438	41.110	59.752	139.571	240.433

Tavola 19 - Occupati in cerca di lavoro secondo il sesso, il settore di attività economica e lo stato civile o la classe di età o la posizione nella professione o il tipo di occupazione cercata o la disponibilità immediata a lavorare o il tipo di azione di ricerca compiuta

MODALITÀ	MASCHI				FEMMINE				MASCHI E FEMMINE			
	Agri- coltura	Indu- stria	Altre attività	Totale	Agri- coltura	Indu- stria	Altre attività	Totale	Agri- coltura	Indu- stria	Altre attività	Totale
STATO CIVILE												
- CONIUGATI	51	80	66	196	39	8	22	69	90	88	88	265
- ALTRO STATO CIVILE (A)	26	49	57	132	15	13	33	61	41	62	90	193
TOTALE	77	129	123	328	55	21	55	131	131	150	178	459
ETA'												
- DA 14 A 29	28	64	68	160	21	12	32	66	49	76	100	226
- DA 30 A 49	32	54	46	132	26	7	20	53	58	61	66	185
- 50 E OLTRE	16	11	9	36	8	2	3	12	24	12	11	48
TOTALE	77	129	123	328	55	21	55	131	131	150	178	459
POSIZIONE NELLA PROFESSIONE												
- IMPREND. E LIBERI PROFESS.	...	1	7	8	2	3	...	1	10	11
- LAVORATORI IN PROPRIO	14	12	24	49	7	4	7	18	20	16	31	67
- COADIUVANTI	9	3	7	19	4	...	4	8	13	4	11	27
- DIRIGENTI E IMPIEGATI	3	7	22	32	2	3	21	25	4	10	43	57
- OPERAI E ASSIMILATI	52	105	63	220	42	14	21	77	93	120	83	296
TOTALE	77	129	123	328	55	21	55	131	131	150	178	459
TIPO DI OCCUPAZIONE CERCATA												
- OCCUPAZIONE ALLE DIPEND.	51	88	80	219	38	13	36	88	89	101	116	306
- OCCUPAZIONE IN PROPRIO	2	4	6	12	1	1	2	3	3	5	8	15
- SENZA PREFERENZE	24	37	37	98	16	7	17	40	40	43	54	137
TOTALE	77	129	123	328	55	21	55	131	131	150	178	459
DISPONIBILITÀ IMMEDIATA A LAVORARE												
- SÌ	66	102	98	266	48	18	45	111	114	120	143	377
- NO, NON PUÒ LASCIARE L' AT- TUALE OCCUPAZIONE	9	24	22	55	4	3	9	16	14	26	31	71
- NO, PER ALTRI MOTIVI	1	2	2	5	2	...	1	2	3	2	3	7
TOTALE	76	127	122	326	54	21	55	130	130	148	177	455
TIPO DI AZIONE DI RICERCA COMPIUTA												
- ISCRIZIONE PRESSO UN UFF. PUBBLICO DI COLLOCAMENTO	58	79	75	212	49	17	40	106	107	95	116	318
- ISCRIZIONE PRESSO UN UFF. PRIVATO DI COLLOCAMENTO	1	2	3	6	1	...	1	2	2	2	3	7
- VISITA PERSONALE A POSSI- BILI DATORI DI LAVORO	27	51	42	120	17	7	11	35	45	58	53	156
- SEGNALAZ. A DAT. DI LAVORO DA PARTE DI AMICI O DI CONOSCENTI	29	56	49	134	20	11	19	50	50	67	68	185
- INVIO A DAT. DI LAV. DI DOMANDE SCRITTE DI ASSUNZ.	7	21	22	51	3	4	10	18	11	25	32	68
- PARTECIP. A CONCORSI PER L'ASSUNZ. NEL SETT. PUBBL.	9	27	41	76	3	4	20	26	12	31	60	103
- INSERZ. SUI GIORNALI PER RICHIESTE DI LAVORO	...	1	3	5	...	1	1	2	1	2	4	7
- RISPOSTA A OFFERTE DI LAV. PUBBLICATE SUI GIORNALI	1	3	7	11	1	1	2	4	1	4	9	15
- ALTRE AZIONI DI RICERCA TOTALE (B)	...	1	2	3	1	1	...	1	3	4
	134	242	243	619	95	45	104	244	229	286	348	863

(A) Celibi, nubili, vedovi/e, separati/e, divorziati/e, già coniugati/e.

(B) Poiché una persona può aver compiuto nessuna o più di una azione di ricerca, il numero delle azioni non coincide con il numero delle persone.

Tavola 20 - Occupati in cerca di lavoro secondo il numero delle azioni di ricerca compiute, l'intervallo trascorso dall'ultima azione compiuta e il sesso

INTERVALLO TRASCORSO DALL'ULTIMA AZIONE COMPIUTA	NUMERO DELLE AZIONI COMPIUTE							Azioni non ancora iniziate	Azioni non indicate	Totale
	1	2	3	4	5	6	7			
MASCHI										
MENO DI 1 MESE	77	47	25	3	9	162
DA 1 A 6 MESI	64	38	15	2	10	129
OLTRE 6 MESI	19	8	1	8	37
AZIONI CONCRETE NON ANCORA COMPIUTE
INTERVALLO NON INDICATO
T O T A L E	160	93	41	6	1	28	328
FEMMINE										
MENO DI 1 MESE	34	20	13	1	2	70
DA 1 A 6 MESI	25	13	4	4	46
OLTRE 6 MESI	5	6	3	14
AZIONI CONCRETE NON ANCORA COMPIUTE
INTERVALLO NON INDICATO
T O T A L E	65	39	17	1	1	8	131
MASCHI E FEMMINE										
MENO DI 1 MESE	111	67	38	4	1	12	232
DA 1 A 6 MESI	89	51	19	3	1	14	175
OLTRE 6 MESI	25	14	1	11	51
AZIONI CONCRETE NON ANCORA COMPIUTE
INTERVALLO NON INDICATO
T O T A L E	225	131	58	7	1	36	459

Tavola 21 - Persone in cerca di occupazione secondo il sesso, la condizione dichiarata e lo stato civile o il tipo di occupazione cercata o il tipo di azione di ricerca compiuta - Maschi

MODALITÀ	Disoccupati	Persone in cerca di prima occupazione	ALTRE PERSONE IN CERCA DI LAVORO				Totale	Totale
			Casalinghe	Studenti	Ritirati dal lavoro e altri (a)	Totale		
STATO CIVILE								
- CONIUGATI.....	87	29	-	1	32	33	149	
- ALTRO STATO CIVILE (A).....	57	324	-	31	37	68	449	
TOTALE.....	144	354	-	32	69	100	599	
TIPO DI OCCUPAZIONE CERCATA								
- INDIPENDENTE.....	1	1	-	-	51	51	53	
- DIPENDENTE ESCLUSIVAMENTE A TEMPO PIENO.....	57	132	-	11	5	16	205	
- DIPENDENTE ESCLUSIVAMENTE A TEMPO PARZIALE.....	2	4	-	2	1	3	9	
- DIPENDENTE PREFERIBILMENTE A TEMPO PIENO.....	28	65	-	6	1	7	100	
- DIPENDENTE PREFERIBILMENTE A TEMPO PARZIALE.....	2	6	-	2	1	2	10	
- SENZA PREFERENZE.....	55	146	-	10	10	21	221	
TOTALE.....	144	354	-	32	69	100	599	
TIPO DI AZIONE DI RICERCA COMPIUTA								
- ISCRIZIONE PRESSO UN UFFICIO PUBBLICO DI COLLOCAMENTO.....	130	318	-	27	10	37	485	
- ISCRIZIONE PRESSO UN UFFICIO PRIVATO DI COLLOCAMENTO.....	1	10	-	1	-	1	13	
- VISITA PERSONALE A POSSIBILI DATORI DI LAVORO.....	42	99	-	5	2	7	148	
- SEGNALAZIONE A DATORI DI LAVORO DA PARTE DI AMICI O DI CONOSCENTI ..	41	113	-	7	2	9	163	
- INVIO A DATORI DI LAVORO DI DOMANDE SCRITTE DI ASSUNZIONE.....	13	60	-	5	1	6	79	
- PARTECIPAZIONE A CONCORSI PER L'ASSUNZIONE NEL SETTORE PUBBLICO..	17	110	-	12	2	14	140	
- INSERZIONE SUI GIORNALI PER RICHIESTE DI LAVORO.....	3	13	-	1	-	2	18	
- RISPOSTE A OFFERTE DI LAVORO PUBBLICATE SUI GIORNALI.....	4	21	-	2	-	2	28	
- ALTRE AZIONI DI RICERCA.....	-	2	-	-	-	1	3	
TOTALE (B).....	252	747	-	60	18	78	1.078	

(a) Altre condizioni non professionali.
 (A) Cfr. corrispondente nota di Tav. 19.
 (B) Cfr. corrispondente nota di Tav. 19.

Tavola 21 segue - Persone in cerca di occupazione secondo il sesso, la condizione dichiarata e lo stato civile o il tipo di occupazione cercata o il tipo di azione di ricerca compiuta - Femmine

MODALITÀ	Disoccupati	Persone in cerca di prima occupazione	ALTRE PERSONE IN CERCA DI LAVORO				Totale	Totale
			Casalinghe	Studenti	Ritirati dal lavoro e altri (a)	Totale		
STATO CIVILE								
- CONIUGATI.....	45	54	141	1	15	157	256	
- ALTRO STATO CIVILE (A).....	27	261	84	29	17	130	417	
TOTALE.....	72	315	225	30	32	287	674	
TIPO DI OCCUPAZIONE CERCATA								
- INDIPENDENTE.....	-	-	2	1	27	30	30	
- DIPENDENTE ESCLUSIVAMENTE A TEMPO PIENO.....	20	112	76	12	-	88	220	
- DIPENDENTE ESCLUSIVAMENTE A TEMPO PARZIALE.....	4	7	18	2	-	20	30	
- DIPENDENTE PREFERIBILMENTE A TEMPO PIENO.....	15	72	33	6	-	39	127	
- DIPENDENTE PREFERIBILMENTE A TEMPO PARZIALE.....	5	9	18	2	-	20	35	
- SENZA PREFERENZE.....	27	114	79	8	4	91	231	
TOTALE.....	72	315	225	30	32	287	674	
TIPO DI AZIONE DI RICERCA COMPIUTA								
- ISCRIZIONE PRESSO UN UFFICIO PUBBLICO DI COLLOCAMENTO.....	67	287	191	25	1	216	571	
- ISCRIZIONE PRESSO UN UFFICIO PRIVATO DI COLLOCAMENTO.....	-	6	5	1	-	6	12	
- VISITA PERSONALE A POSSIBILI DATORI DI LAVORO.....	14	66	35	5	-	40	120	
- SEGNALAZIONE A DATORI DI LAVORO DA PARTE DI AMICI O DI CONOSCENTI ..	17	92	54	5	-	59	168	
- INVIO A DATORI DI LAVORO DI DONANDE SCRITTE DI ASSUNZIONE.....	7	57	22	4	-	26	91	
- PARTECIPAZIONE A CONCORSI PER L'ASSUNZIONE NEL SETTORE PUBBLICO..	11	122	40	13	-	54	186	
- INSERZIONE SUI GIORNALI PER RICHIESTE DI LAVORO.....	1	8	4	1	-	5	14	
- RISPOSTE A OFFERTE DI LAVORO PUBBLICATE SUI GIORNALI.....	2	16	6	2	-	8	26	
- ALTRE AZIONI DI RICERCA.....	-	1	1	-	-	2	3	
TOTALE (B).....	119	656	359	56	1	416	1.191	

(a) Altre condizioni non professionali.

(A) Cfr. corrispondente nota di Tav. 19.

(B) Cfr. corrispondente nota di Tav. 19.

Tavola 21 segue - Persone in cerca di occupazione secondo il sesso, la condizione dichiarata e lo stato civile o il tipo di occupazione cercata o il tipo di azione di ricerca compiuta - Maschi e Femmine

MODALITÀ	Disoccupati	Persone in cerca di prima occupazione	ALTRE PERSONE IN CERCA DI LAVORO				Totale	Totale
			Casalinghe	Studenti	Ritirati dal lavoro e altri (a)	Totale		
STATO CIVILE								
- CONIUGATI.....	132	83	141	2	47	190	406	
- ALTRO STATO CIVILE (A).....	84	585	84	60	54	198	867	
TOTALE.....	216	668	225	62	100	388	1.272	
TIPO DI OCCUPAZIONE CERCATA								
- INDIPENDENTE.....	1	2	2	1	78	81	83	
- DIPENDENTE ESCLUSIVAMENTE A TEMPO PIENO.....	77	244	76	23	5	104	425	
- DIPENDENTE ESCLUSIVAMENTE A TEMPO PARZIALE.....	6	11	18	4	1	23	39	
- DIPENDENTE PREFERIBILMENTE A TEMPO PIENO.....	43	137	33	12	2	47	227	
- DIPENDENTE PREFERIBILMENTE A TEMPO PARZIALE.....	7	15	18	3	1	23	45	
- SENZA PREFERENZE.....	82	259	79	19	14	111	453	
TOTALE.....	216	668	225	62	100	388	1.272	
TIPO DI AZIONE DI RICERCA COMPIUTA								
- ISCRIZIONE PRESSO UN UFFICIO PUBBLICO DI COLLOCAMENTO.....	198	605	191	52	11	253	1.056	
- ISCRIZIONE PRESSO UN UFFICIO PRIVATO DI COLLOCAMENTO.....	2	16	5	2	-	7	25	
- VISITA PERSONALE A POSSIBILI DATORI DI LAVORO.....	56	165	35	10	2	47	268	
- SEGNALEZIONE A DATORI DI LAVORO DA PARTE DI AMICI O DI CONOSCENTI...	58	205	54	12	2	68	331	
- INVIO A DATORI DI LAVORO DI DOMANDE SCRITTE DI ASSUNZIONE.....	20	117	22	9	1	32	170	
- PARTECIPAZIONE A CONCORSI PER L'ASSUNZIONE NEL SETTORE PUBBLICO..	27	232	40	25	2	67	327	
- INSERZIONE SUI GIORNALI PER RICHIESTE DI LAVORO.....	4	22	4	2	-	7	32	
- RISPOSTE A OFFERTE DI LAVORO PUBBLICATE SUI GIORNALI.....	6	37	6	4	-	10	54	
- ALTRE AZIONI DI RICERCA.....	1	3	1	-	-	2	6	
TOTALE (B).....	372	1.403	359	116	19	494	2.269	

(a) Altre condizioni non professionali.

(A) Cfr. corrispondente nota di Tav. 19.

(B) Cfr. corrispondente nota di Tav. 19.

Tavola 22 - Giovani in età di 14-29 e di 14-24 anni in cerca di occupazione secondo il sesso, la condizione dichiarata e lo stato civile o il tipo di occupazione cercata o il tipo di azione di ricerca compiuta - Maschi

MODALITÀ	IN ETÀ 14-29 ANNI				IN ETÀ 14-24 ANNI			
	Disoccupati	Persone in cerca di prima occupazione	Altre persone in cerca di lavoro	Totale	Disoccupati	Persone in cerca di prima occupazione	Altre persone in cerca di lavoro	Totale
STATO CIVILE								
- CONIUGATI.....	16	13	6	35	3	5	2	10
- ALTRO STATO CIVILE (A).....	46	308	60	415	31	253	48	331
TOTALE.....	62	321	67	450	34	258	50	341
TIPO DI OCCUPAZIONE CERCATA								
- INDIPENDENTE.....	-	1	27	28	-	1	17	17
- DIPENDENTE ESCLUSIVAMENTE A TEMPO PIENO.....	25	119	14	159	13	94	12	119
- DIPENDENTE ESCLUSIVAMENTE A TEMPO PARZIALE.....	1	4	2	7	-	3	2	6
- DIPENDENTE PREFERIBILMENTE A TEMPO PIENO.....	13	59	7	79	7	49	6	62
- DIPENDENTE PREFERIBILMENTE A TEMPO PARZIALE.....	1	5	2	7	-	4	1	5
- SENZA PREFERENZE.....	22	133	15	170	12	107	12	131
TOTALE.....	62	321	67	450	34	258	50	341
TIPO DI AZIONE DI RICERCA COMPIUTA								
- ISCRIZIONE PRESSO UN UFFICIO PUBBLICO DI COLLOCAMENTO.....	58	289	32	379	31	232	27	289
- ISCRIZIONE PRESSO UN UFFICIO PRIVATO DI COLLOCAMENTO.....	1	9	1	11	-	7	1	9
- VISITA PERSONALE A POSSIBILI DATORI DI LAVORO.....	19	91	6	117	11	73	5	88
- SEGNALAZIONE A DATORI DI LAVORO DA PARTE DI AMICI O DI CONOSCENTI ..	19	102	8	128	10	81	6	97
- INVIO A DATORI DI LAVORO DI DOMANDE SCRITTE DI ASSUNZIONE.....	7	55	5	67	3	40	4	48
- PARTECIPAZIONE A CONCORSI PER L'ASSUNZIONE NEL SETTORE PUBBLICO..	11	100	12	123	5	72	10	86
- INSERZIONE SUI GIORNALI PER RICHIESTE DI LAVORO.....	1	12	2	15	1	9	1	11
- RISPOSTE A OFFERTE DI LAVORO PUBBLICATE SUI GIORNALI.....	3	19	2	24	1	15	1	18
- ALTRE AZIONI DI RICERCA.....	-	2	-	3	-	2	-	2
TOTALE (B).....	119	681	68	867	62	531	54	647

(A) Cfr. corrispondente nota di Tav. 19.

(B) Cfr. corrispondente nota di Tav. 19.

Tavola 22 segue - Giovani in età di 14-29 e di 14-24 anni in cerca di occupazione secondo il sesso, la condizione dichiarata e lo stato civile o il tipo di occupazione cercata o il tipo di azione di ricerca compiuta - Femmine

MODALITÀ	IN ETÀ 14-29 ANNI				IN ETÀ 14-24 ANNI			
	Disoccupati	Persone in cerca di prima occupazione	Altre persone in cerca di lavoro	Totale	Disoccupati	Persone in cerca di prima occupazione	Altre persone in cerca di lavoro	Totale
STATO CIVILE								
- CONIUGATI.....	12	33	76	121	4	14	31	49
- ALTRO STATO CIVILE (A).....	18	245	112	375	14	204	94	312
TOTALE.....	30	278	188	496	18	218	125	360
TIPO DI OCCUPAZIONE CERCATA								
- INDIPENDENTE.....	-	-	17	18	-	-	11	11
- DIPENDENTE ESCLUSIVAMENTE A TEMPO PIENO.....	9	99	61	170	5	78	43	126
- DIPENDENTE ESCLUSIVAMENTE A TEMPO PARZIALE.....	1	5	10	17	1	4	6	10
- DIPENDENTE PREFERIBILMENTE A TEMPO PIENO.....	6	65	28	99	3	52	18	73
- DIPENDENTE PREFERIBILMENTE A TEMPO PARZIALE.....	2	6	12	20	1	4	6	10
- SENZA PREFERENZE.....	11	102	60	173	8	80	42	129
TOTALE.....	30	278	188	496	18	218	125	360
TIPO DI AZIONE DI RICERCA COMPIUTA								
- ISCRIZIONE PRESSO UN UFFICIO PUBBLICO DI COLLOCAMENTO.....	29	254	147	430	17	200	97	315
- ISCRIZIONE PRESSO UN UFFICIO PRIVATO DI COLLOCAMENTO.....	-	4	4	9	-	4	3	6
- VISITA PERSONALE A POSSIBILI DATORI DI LAVORO.....	7	60	28	94	4	47	17	68
- SEGNALAZIONE A DATORI DI LAVORO DA PARTE DI AMICI O DI COMOSCENTI.....	8	83	40	131	5	67	26	99
- INVIO A DATORI DI LAVORO DI DOMANDE SCRITTE DI ASSUNZIONE.....	5	51	18	74	2	39	11	53
- PARTECIPAZIONE A CONCORSI PER L'ASSUNZIONE NEL SETTORE PUBBLICO.....	6	107	41	154	4	79	26	109
- INSERZIONE SUI GIORNALI PER RICHIESTE DI LAVORO.....	-	8	4	12	-	6	2	8
- RISPOSTE A OFFERTE DI LAVORO PUBBLICATE SUI GIORNALI.....	2	15	6	23	1	11	5	17
- ALTRE AZIONI DI RICERCA.....	-	1	1	2	-	1	1	1
TOTALE (B).....	57	582	290	929	34	454	188	676

(A) Cfr. corrispondente nota di Tav. 19.

(B) Cfr. corrispondente nota di Tav. 19.

Tavola 22 segue - Giovani in età di 14-29 e di 14-24 anni in cerca di occupazione secondo il sesso, la condizione dichiarata e lo stato civile o il tipo di occupazione cercata o il tipo di azione di ricerca compiuta - Maschi e Femmine

MODALITÀ	IN ETÀ 14-29 ANNI				IN ETÀ 14-24 ANNI			
	Disoccupati	Persone in cerca di prima occupazione	Altre persone in cerca di lavoro	Totale	Disoccupati	Persone in cerca di prima occupazione	Altre persone in cerca di lavoro	Totale
STATO CIVILE								
- CONIUGATI.....	28	47	82	156	7	18	33	58
- ALTRO STATO CIVILE (A).....	65	553	172	790	44	457	141	643
TOTALE.....	93	600	254	946	52	475	174	701
TIPO DI OCCUPAZIONE CERCATA								
- INDIPENDENTE.....	-	1	44	46	-	1	27	28
- DIPENDENTE ESCLUSIVAMENTE A TEMPO PIENO.....	35	218	75	328	19	172	54	245
- DIPENDENTE ESCLUSIVAMENTE A TEMPO PARZIALE.....	2	9	13	24	1	7	8	16
- DIPENDENTE PREFERIBILMENTE A TEMPO PIENO.....	19	124	34	178	11	101	24	135
- DIPENDENTE PREFERIBILMENTE A TEMPO PARZIALE.....	3	11	13	27	1	8	7	16
- SENZA PREFERENZE.....	34	235	75	343	20	186	54	261
TOTALE.....	93	600	254	946	52	475	174	701
TIPO DI AZIONE DI RICERCA COMPIUTA								
- ISCRIZIONE PRESSO UN UFFICIO PUBBLICO DI COLLOCAMENTO.....	87	544	179	810	48	432	124	604
- ISCRIZIONE PRESSO UN UFFICIO PRIVATO DI COLLOCAMENTO.....	1	14	5	20	1	11	3	15
- VISITA PERSONALE A POSSIBILI DATORI DI LAVORO.....	26	151	34	211	14	120	21	156
- SEGNALAZIONE A DATORI DI LAVORO DA PARTE DI AMICI O DI CONOSCENTI ..	27	185	47	259	15	148	32	196
- INVIO A DATORI DI LAVORO DI DOMANDE SCRITTE DI ASSUNZIONE.....	11	106	24	141	6	79	15	101
- PARTECIPAZIONE A CONCORSI PER L'ASSUNZIONE NEL SETTORE PUBBLICO..	17	207	54	278	8	151	36	195
- INSERZIONE SUI GIORNALI PER RICHIESTE DI LAVORO.....	2	20	6	27	1	15	3	19
- RISPOSTE A OFFERTE DI LAVORO PUBBLICATE SUI GIORNALI.....	4	34	8	47	2	26	6	34
- ALTRE AZIONI DI RICERCA.....	-	3	1	5	-	3	1	4
TOTALE (B).....	176	1.263	357	1.796	96	985	242	1.323

(A) Cfr. corrispondente nota di Tav. 19.

(B) Cfr. corrispondente nota di Tav. 19.

Tavola 23 - Persone in cerca di occupazione secondo il sesso, l'età, la condizione dichiarata e il numero delle azioni di ricerca compiute o l'intervallo trascorso dall'ultima azione compiuta o la durata della ricerca o la condizione al momento in cui ha cominciato a cercare lavoro - Maschi

MODALITÀ	IN COMPLESSO				IN ETÀ 14-29 ANNI			
	Disoccupati	Persone in cerca di prima occupazione	Altre persone in cerca di lavoro	Totale	Disoccupati	Persone in cerca di prima occupazione	Altre persone in cerca di lavoro	Totale
NUMERO DELLE AZIONI COMPIUTE								
- 1 AZIONE.....	66	113	18	196	24	101	15	140
- 2 AZIONI.....	40	105	14	159	19	97	13	129
- 3 AZIONI.....	29	83	7	119	13	76	5	94
- 4 AZIONI.....	7	33	2	42	4	30	2	35
- 5 AZIONI E PTU'.....	3	19	2	24	1	17	2	21
- AZIONI CONCRETE NON ANCORA COMPIUTE.....	-	-	-	-	-	-	-	-
- AZIONI CONCRETE NON INDICATE.....	1	1	57	60	-	1	30	31
TOTALE.....	144	354	100	599	62	321	67	450
INTERVALLO TRASCORSO DALL'ULTIMA AZIONE COMPIUTA								
- MENO DI UN MESE.....	104	225	27	356	44	203	23	270
- DA 1 A 6 MESI.....	37	119	14	170	17	109	13	139
- OLTRE 6 MESI.....	3	9	2	14	1	8	1	10
- AZIONI CONCRETE NON ANCORA INIZIATE.....	-	-	-	-	-	-	-	-
- INTERVALLO NON INDICATO.....	1	1	57	60	-	1	30	31
TOTALE.....	144	354	100	599	62	321	67	450
DURATA DELLA RICERCA								
- MENO DI 3 MESI.....	27	9	4	39	10	8	3	21
- DA 3 A 6 MESI.....	40	41	8	88	17	39	7	63
- DA 7 A 12 MESI.....	36	75	11	123	16	72	10	98
- DA 1 A 2 ANNI.....	27	94	10	130	12	89	9	110
- OLTRE 2 ANNI.....	14	134	10	158	6	111	8	125
- RICERCA NON ANCORA INIZIATA.....	-	-	-	1	-	-	-	-
- DURATA DELLA RICERCA NON INDICATA.....	1	1	57	60	-	1	30	31
TOTALE.....	144	354	100	599	62	321	67	450
CONDIZIONE AL MOMENTO DI INIZIO DELLA RICERCA								
- OCCUPATO.....	65	8	14	88	27	4	5	36
- SERVIZIO DI LEVA.....	5	48	7	60	3	46	7	55
- CASALINGA.....	-	-	-	-	-	-	-	-
- FREQUENZA A TEMPO PIENO DI CORSI SCOLASTICI O DI FORMAZIONE PROFESSIONALE.....	5	166	40	210	4	157	37	198
- ALTRA CONDIZIONE.....	69	132	39	240	28	114	18	161
TOTALE.....	144	354	100	599	62	321	67	450

Tavola 23 segue - Persone in cerca di occupazione secondo il sesso, l'età, la condizione dichiarata e il numero delle azioni di ricerca compiute o l'intervallo trascorso dall'ultima azione compiuta o la durata della ricerca o la condizione al momento in cui ha cominciato a cercare lavoro - Femmine

MODALITÀ	IN COMPLESSO				IN ETÀ 14-29 ANNI			
	Disoccupati	Persone in cerca di prima occupazione	Altre persone in cerca di lavoro	Totale	Disoccupati	Persone in cerca di prima occupazione	Altre persone in cerca di lavoro	Totale
NUMERO DELLE AZIONI COMPIUTE								
- 1 AZIONE.....	39	96	114	250	14	85	71	170
- 2 AZIONI.....	17	110	87	213	8	96	59	164
- 3 AZIONI.....	11	66	36	113	6	59	25	90
- 4 AZIONI.....	3	31	12	46	1	28	9	38
- 5 AZIONI E PIU'.....	2	12	6	19	1	10	4	16
- AZIONI CONCRETE NON ANCORA COMPIUTE.....	-	-	-	-	-	-	-	-
- AZIONI CONCRETE NON INDICATE.....	-	-	33	34	-	-	19	19
TOTALE.....	72	315	287	674	30	278	188	496
INTERVALLO TRASCORSO DALL'ULTIMA AZIONE COMPIUTA								
- MENO DI UN MESE.....	49	190	142	380	21	167	96	284
- DA 1 A 6 MESI.....	22	114	93	228	9	102	63	173
- OLTRE 6 MESI.....	1	11	19	31	1	9	10	20
- AZIONI CONCRETE NON ANCORA INIZIATE.....	-	-	-	-	-	-	-	-
- INTERVALLO NON INDICATO.....	-	-	33	34	-	-	19	19
TOTALE.....	72	315	287	674	30	278	188	496
DURATA DELLA RICERCA								
- MENO DI 3 MESI.....	13	7	10	31	5	7	7	18
- DA 3 A 6 MESI.....	22	28	33	83	8	25	24	57
- DA 7 A 12 MESI.....	19	67	65	151	9	63	48	119
- DA 1 A 2 ANNI.....	9	86	59	155	5	81	44	130
- OLTRE 2 ANNI.....	9	126	85	220	4	103	46	152
- RICERCA NON ANCORA INIZIATA.....	-	-	1	1	-	-	-	1
- DURATA DELLA RICERCA NON INDICATA.....	-	-	33	34	-	-	19	19
TOTALE.....	72	315	287	674	30	278	188	496
CONDIZIONE AL MOMENTO DI INIZIO DELLA RICERCA								
- OCCUPATO.....	22	3	8	33	9	2	4	16
- SERVIZIO DI LEVA.....	-	3	1	5	-	3	1	4
- CASALINGA.....	28	139	214	381	11	115	129	255
- FREQUENZA A TEMPO PIENO DI CORSI SCOLASTICI O DI FORMAZIONE PROFESSIONALE.....	4	135	45	184	3	128	42	173
- ALTRA CONDIZIONE.....	18	35	18	71	8	31	11	49
TOTALE.....	72	315	287	674	30	278	188	496

Tavola 23 segue - Persone in cerca di occupazione secondo il sesso, l'età, la condizione dichiarata e il numero delle azioni di ricerca compiute o l'intervallo trascorso dall'ultima azione compiuta o la durata della ricerca o la condizione al momento in cui ha cominciato a cercare lavoro - Maschi e Femmine

MODALITÀ	IN COMPLESSO				IN ETÀ 14-29 ANNI			
	Disoccupati	Persone in cerca di prima occupazione	Altre persone in cerca di lavoro	Totale	Disoccupati	Persone in cerca di prima occupazione	Altre persone in cerca di lavoro	Totale
NUMERO DELLE AZIONI COMPIUTE								
- 1 AZIONE.....	105	209	132	446	38	185	86	309
- 2 AZIONI.....	56	215	101	372	27	193	72	292
- 3 AZIONI.....	40	149	42	232	20	134	31	185
- 4 AZIONI.....	10	64	14	87	5	57	10	73
- 5 AZIONI E PIU'.....	4	30	8	42	3	27	6	36
- AZIONI CONCRETE NON ANCORA COMPIUTE.....	-	-	-	-	-	-	-	-
- AZIONI CONCRETE NON INDICATE.....	1	2	90	93	-	1	49	51
TOTALE.....	216	668	388	1.272	93	600	254	946
INTERVALLO TRASCORSO DALL'ULTIMA AZIONE COMPIUTA								
- MENO DI UN MESE.....	153	414	169	736	65	371	118	554
- DA 1 A 6 MESI.....	58	233	107	398	26	211	75	312
- OLTRE 6 MESI.....	4	20	21	45	1	17	12	30
- AZIONI CONCRETE NON ANCORA INIZIATE.....	-	-	-	-	-	-	-	-
- INTERVALLO NON INDICATO.....	1	2	90	93	-	1	49	51
TOTALE.....	216	668	388	1.272	93	600	254	946
DURATA DELLA RICERCA								
- MENO DI 3 MESI.....	40	16	14	70	15	15	9	40
- DA 3 A 6 MESI.....	61	68	42	171	25	63	31	120
- DA 7 A 12 MESI.....	55	142	76	274	25	135	58	218
- DA 1 A 2 ANNI.....	36	180	69	285	17	170	52	240
- OLTRE 2 ANNI.....	23	259	96	378	10	214	54	278
- RICERCA NON ANCORA INIZIATA.....	-	-	1	2	-	-	1	1
- DURATA DELLA RICERCA NON INDICATA.....	1	2	90	93	-	1	49	51
TOTALE.....	216	668	388	1.272	93	600	254	946
CONDIZIONE AL MOMENTO DI INIZIO DELLA RICERCA								
- OCCUPATO.....	87	11	23	121	36	6	10	52
- SERVIZIO DI LEVA.....	5	51	9	64	3	48	8	59
- CASALINGA.....	28	139	214	381	11	115	129	255
- FREQUENZA A TEMPO PIENO DI CORSI SCOLASTICI O DI FORMAZIONE PROFESSIONALE.....	10	300	85	394	7	285	78	370
- ALTRA CONDIZIONE.....	87	167	58	311	36	145	29	210
TOTALE.....	216	668	388	1.272	93	600	254	946

Tavola 24 - Persone in cerca di occupazione dichiaratesi iscritte all'ufficio pubblico di collocamento secondo il sesso, l'età, la condizione dichiarata e il numero delle azioni di ricerca compiute o l'intervallo trascorso dall'ultima azione compiuta o la durata della ricerca - Maschi

MODALITÀ	IN COMPLESSO				IN ETÀ 14-29 ANNI			
	Disoccupati	Persone in cerca di prima occupazione	Altre persone in cerca di lavoro	Totale	Disoccupati	Persone in cerca di prima occupazione	Altre persone in cerca di lavoro	Totale
NUMERO DELLE AZIONI COMPIUTE								
- 1 AZIONE.....	57	92	14	163	22	83	12	117
- 2 AZIONI.....	36	94	13	144	18	88	12	118
- 3 AZIONI.....	28	81	6	114	13	73	5	91
- 4 AZIONI.....	7	32	2	40	4	29	2	34
- 5 AZIONI E PIU'.....	3	18	2	23	1	17	2	20
TOTALE.....	130	318	37	485	58	289	32	379
INTERVALLO TRASCORSO DALL'ULTIMA AZIONE COMPIUTA								
- MENO DI UN MESE.....	97	208	24	328	42	188	20	250
- DA 1 A 6 MESI.....	33	106	12	151	16	97	11	124
- OLTRE 6 MESI.....	1	4	1	6	-	4	1	5
TOTALE.....	130	318	37	485	58	289	32	379
DURATA DELLA RICERCA								
- MENO DI 3 MESI.....	25	7	3	34	10	6	2	18
- DA 3 A 6 MESI.....	36	33	7	76	16	32	6	54
- DA 7 A 12 MESI.....	32	67	9	109	15	64	9	88
- DA 1 A 2 ANNI.....	24	85	9	118	11	81	8	101
- OLTRE 2 ANNI.....	13	126	9	148	6	105	7	119
TOTALE.....	130	318	37	485	58	289	32	379

Tavola 24 segue - Persone in cerca di occupazione dichiaratesi iscritte all'ufficio pubblico di collocamento secondo il sesso, l'età, la condizione dichiarata e il numero delle azioni di ricerca compiute o l'intervallo trascorso dall'ultima azione compiuta o la durata della ricerca - Femmine

MODALITÀ	IN COMPLESSO				IN ETÀ 14-29 ANNI			
	Disoccupati	Persone in cerca di prima occupazione	Altre persone in cerca di lavoro	Totale	Disoccupati	Persone in cerca di prima occupazione	Altre persone in cerca di lavoro	Totale
NUMERO DELLE AZIONI COMPIUTE								
- 1 AZIONE.....	37	79	88	204	12	70	57	139
- 2 AZIONI.....	16	103	78	196	8	90	54	152
- 3 AZIONI.....	11	64	34	109	6	57	24	87
- 4 AZIONI.....	3	30	12	44	1	27	8	37
- 5 AZIONI E PIU'.....	2	11	5	18	1	10	4	15
TOTALE.....	67	287	216	571	29	254	147	430
INTERVALLO TRASCORSO DALL'ULTIMA AZIONE COMPIUTA								
- MENO DI UN MESE.....	46	179	129	355	20	158	88	266
- DA 1 A 6 MESI.....	20	103	78	201	8	92	54	155
- OLTRE 6 MESI.....	1	5	9	15	-	4	5	10
TOTALE.....	67	287	216	571	29	254	147	430
DURATA DELLA RICERCA								
- MENO DI 3 MESI.....	12	6	8	27	5	6	6	16
- DA 3 A 6 MESI.....	21	24	28	73	8	21	20	49
- DA 7 A 12 MESI.....	18	60	55	133	8	56	42	106
- DA 1 A 2 ANNI.....	9	80	52	141	5	75	39	119
- OLTRE 2 ANNI.....	8	117	72	197	3	96	41	141
TOTALE.....	67	287	216	571	29	254	147	430

Tavola 24 segue - Persone in cerca di occupazione dichiaratesi iscritte all'ufficio pubblico di collocamento secondo il sesso, l'età, la condizione dichiarata e il numero delle azioni di ricerca compiute o l'intervallo trascorso dall'ultima azione compiuta o la durata della ricerca - Maschi e Femmine

MODALITÀ	IN COMPLESSO				IN ETÀ 14-29 ANNI			
	Disoccupati	Persone in cerca di prima occupazione	Altre persone in cerca di lavoro	Totale	Disoccupati	Persone in cerca di prima occupazione	Altre persone in cerca di lavoro	Totale
NUMERO DELLE AZIONI COMPIUTE								
- 1 AZIONE.....	94	172	102	367	34	153	69	256
- 2 AZIONI.....	52	197	91	340	26	178	65	269
- 3 AZIONI.....	39	145	40	223	19	130	29	178
- 4 AZIONI.....	9	62	13	85	5	56	10	71
- 5 AZIONI E PIU'.....	4	30	7	41	3	27	6	35
TOTALE.....	198	605	253	1.056	87	544	179	810
INTERVALLO TRASCORSO DALL'ULTIMA AZIONE COMPIUTA								
- MENO DI UN MESE.....	143	387	153	683	62	347	108	516
- DA 1 A 6 MESI.....	53	209	90	352	25	189	65	279
- OLTRE 6 MESI.....	1	9	10	21	-	8	6	14
TOTALE.....	198	605	253	1.056	87	544	179	810
DURATA DELLA RICERCA								
- MENO DI 3 MESI.....	37	13	11	61	14	12	7	34
- DA 3 A 6 MESI.....	57	58	35	149	23	53	26	103
- DA 7 A 12 MESI.....	51	127	65	242	23	120	50	194
- DA 1 A 2 ANNI.....	33	165	61	259	16	156	47	219
- OLTRE 2 ANNI.....	21	243	82	345	9	202	49	260
TOTALE.....	198	605	253	1.056	87	544	179	810

Tavola 25 - Persone in cerca di occupazione secondo il sesso, l'età, la condizione dichiarata e il titolo di studio o la frequenza a corsi scolastici o di formazione professionale o l'obiettivo del corso - Maschi

MODALITÀ	IN COMPLESSO				IN ETÀ 14-29 ANNI			
	Disoccupati	Persone in cerca di prima occupazione	Altre persone in cerca di lavoro	Totale	Disoccupati	Persone in cerca di prima occupazione	Altre persone in cerca di lavoro	Totale
COMPLESSO								
TITOLO DI STUDIO								
- SENZA TITOLO E LICENZA ELEMENTARE...	79	60	33	172	19	49	11	78
- LICENZA SCUOLA MEDIA INFERIORE.....	52	173	37	261	35	165	30	229
- DIPLOMA SCUOLA MEDIA SUPERIORE.....	14	108	29	151	9	99	25	133
- LAUREA.....	-	12	2	14	-	8	1	10
- TOTALE.....	144	354	100	599	62	321	67	450
DI CUI HANNO SEGUITO NELLE ULTIME QUATTRO SETTIMANE:								
CORSO SCOLASTICO								
- SCUOLA MEDIA INFERIORE.....	-	1	1	3	-	1	1	2
- GINNASIO, LICEO CLASSICO, SCIENTIFICO, LINGUISTICO.....	-	2	2	4	-	2	2	4
- ALTRI CORSI DI ISTRUZIONE SECONDARIA SUPERIORE.....	-	3	5	8	-	3	5	8
- UNIVERSITA'.....	-	5	11	16	-	4	11	14
CORSO DI FORMAZIONE PROFESSIONALE								
- ESCLUSIVAMENTE IN AZIENDA O AMMINISTRAZIONE.....	-	1	-	1	-	1	-	1
- PARTE IN AZIENDA O AMMINISTRAZIONE E PARTE IN SCUOLA O UNIVERSITA'								
- COME APPRENDISTA.....	-	1	-	2	-	1	-	2
- IN ALTRA POSIZIONE.....	-	-	-	-	-	-	-	-
- ALTRI TIPI DI FORMAZIONE PROFESSIONALE	-	4	1	6	-	4	1	5
TOTALE.....	2	17	21	39	1	15	20	36
OBBIETTIVO DEL CORSO								
- FORMAZIONE PROFESSIONALE O QUALIFICAZIONE PER UN PRIMO LAVORO...	1	11	15	27	1	10	14	25
- PERFEZIONAMENTO DELLA FORMAZIONE GIÀ ACQUISITA.....	-	3	3	7	-	3	3	6
- NUOVA FORMAZIONE DIVERSA DA QUELLA GIÀ ACQUISITA.....	-	2	1	4	-	2	1	3
- ALTRI SCOPI.....	-	1	1	2	-	1	1	2
TOTALE.....	2	17	21	39	1	15	20	36

Tavola 25 segue - Persone in cerca di occupazione secondo il sesso, l'età, la condizione dichiarata e il titolo di studio o la frequenza a corsi scolastici o di formazione professionale o l'obiettivo del corso - Femmine

MODALITÀ	IN ETÀ 14-29 ANNI				IN ETÀ 14-24 ANNI			
	Disoccupati	Persone in cerca di prima occupazione	Altre persone in cerca di lavoro	Totale	Disoccupati	Persone in cerca di prima occupazione	Altre persone in cerca di lavoro	Totale
COMPLESSO								
TITOLO DI STUDIO								
- SENZA TITOLO E LICENZA ELEMENTARE...	34	37	86	157	6	29	33	67
- LICENZA SCUOLA MEDIA INFERIORE.....	24	115	119	259	17	107	93	217
- DIPLOMA SCUOLA MEDIA SUPERIORE.....	11	146	78	236	7	131	60	198
- LAUREA.....	2	17	3	23	1	12	2	14
- TOTALE.....	72	315	287	674	30	278	188	496
DI CUI HANNO SEGUITO NELLE ULTIME QUATTRO SETTIMANE:								
CORSO SCOLASTICO								
- SCUOLA MEDIA INFERIORE.....	-	-	1	1	-	-	1	1
- GIMNASIO, LICEO CLASSICO, SCIENTIFICO, LINGUISTICO.....	-	1	2	3	-	1	2	2
- ALTRI CORSI DI ISTRUZIONE SECONDARIA SUPERIORE.....	-	1	3	4	-	1	3	4
- UNIVERSITA'.....	-	4	15	19	-	3	15	18
CORSO DI FORMAZIONE PROFESSIONALE								
- ESCLUSIVAMENTE IN AZIENDA O AMMINISTRAZIONE.....	-	1	1	2	-	1	1	2
- PARTE IN AZIENDA O AMMINISTRAZIONE E PARTE IN SCUOLA O UNIVERSITA'								
- COME APPRENDISTA.....	-	1	1	1	-	1	1	1
- IN ALTRA POSIZIONE.....	-	-	-	1	-	-	-	-
- ALTRI TIPI DI FORMAZIONE PROFESSIONALE	-	5	2	8	-	5	2	7
TOTALE.....	1	14	25	39	1	12	23	36
OBBIETTIVO DEL CORSO								
- FORMAZIONE PROFESSIONALE O QUALIFICAZIONE PER UN PRIMO LAVORO...	-	9	19	28	-	8	17	26
- PERFEZIONAMENTO DELLA FORMAZIONE GIÀ ACQUISITA.....	-	2	3	6	-	2	3	5
- NUOVA FORMAZIONE DIVERSA DA QUELLA GIÀ ACQUISITA.....	-	2	2	4	-	2	2	4
- ALTRI SCOPI.....	-	1	1	2	-	1	1	2
TOTALE.....	1	14	25	39	1	12	23	36

Tavola 25 segue - Persone in cerca di occupazione secondo il sesso, l'età, la condizione dichiarata e il titolo di studio o la frequenza a corsi scolastici o di formazione professionale o l'obiettivo del corso - Maschi e Femmine

MODALITÀ	IN COMPLESSO				IN ETÀ 14-29 ANNI			
	Disoccupati	Persone in cerca di prima occupazione	Altre persone in cerca di lavoro	Totale	Disoccupati	Persone in cerca di prima occupazione	Altre persone in cerca di lavoro	Totale
COMPLESSO								
TITOLO DI STUDIO								
- SENZA TITOLO E LICENZA ELEMENTARE...	113	97	120	329	24	78	43	145
- LICENZA SCUOLA MEDIA INFERIORE.....	76	288	156	520	52	272	123	447
- DIPLOMA SCUOLA MEDIA SUPERIORE.....	25	254	107	387	16	230	85	330
- LAUREA.....	2	29	5	37	1	20	3	24
- TOTALE.....	216	668	388	1.272	93	600	254	946
DI CUI HANNO SEGUITO NELLE ULTIME QUATTRO SETTIMANE:								
CORSO SCOLASTICO								
- SCUOLA MEDIA INFERIORE.....	-	2	2	4	-	2	2	4
- GINNASIO, LICEO CLASSICO, SCIENTIFICO, LINGUISTICO.....	1	3	4	7	-	2	4	6
- ALTRI CORSI DI ISTRUZIONE SECONDARIA SUPERIORE.....	-	4	8	12	-	4	7	11
- UNIVERSITA'.....	-	8	26	35	-	7	25	32
CORSO DI FORMAZIONE PROFESSIONALE								
- ESCLUSIVAMENTE IN AZIENDA O AMMINISTRAZIONE.....								
- PARTE IN AZIENDA O AMMINISTRAZIONE E PARTE IN SCUOLA O UNIVERSITA'.....	-	2	1	3	-	2	1	3
- COME APPRENDISTA.....	-	2	1	3	-	2	1	3
- IN ALTRA POSIZIONE.....	-	1	-	1	-	-	-	1
- ALTRI TIPI DI FORMAZIONE PROFESSIONALE	1	9	4	13	1	8	3	12
TOTALE.....	2	31	45	79	2	28	43	72
OBBIETTIVO DEL CORSO								
- FORMAZIONE PROFESSIONALE O QUALIFICAZIONE PER UN PRIMO LAVORO...								
- PERFEZIONAMENTO DELLA FORMAZIONE GIÀ ACQUISITA.....	-	6	6	13	-	5	6	11
- NUOVA FORMAZIONE DIVERSA DA QUELLA GIÀ ACQUISITA.....	-	4	3	8	-	4	3	7
- ALTRI SCOPI.....	-	1	3	4	-	1	3	4
TOTALE.....	2	31	46	79	2	28	43	72

Tavola 26 - Durata media della ricerca dell'occupazione secondo la condizione dichiarata, il sesso, la classe di età e il titolo di studio delle persone in cerca di occupazione - Numero di mesi

MODALITÀ	DISOCCUPATI			PERSONE IN CERCA DI PRIMA OCCUPAZIONE			ALTRE PERSONE IN CERCA DI LAVORO			TOTALE		
	Maschi	Femmine	Maschi e femmine	Maschi	Femmine	Maschi e femmine	Maschi	Femmine	Maschi e femmine	Maschi	Femmine	Maschi e femmine
14 - 24												
TITOLO DI STUDIO												
- SENZA TITOLO E LICENZA ELEMENTARE...	10	13	11	21	24	22	7	16	14	17	20	18
- LICENZA SCUOLA MEDIA INFERIORE.....	10	11	10	21	21	21	8	16	14	18	18	18
- DIPLOMA SCUOLA MEDIA SUPERIORE.....	14	13	13	19	22	21	13	18	16	18	21	20
- LAUREA.....	-	24	24	23	12	15	-	-	-	17	12	13
- TOTALE.....	11	12	11	20	22	21	10	16	14	18	20	19
25 - 29												
TITOLO DI STUDIO												
- SENZA TITOLO E LICENZA ELEMENTARE...	13	9	12	37	37	37	5	18	16	20	21	21
- LICENZA SCUOLA MEDIA INFERIORE.....	12	10	12	34	31	33	2	18	15	21	21	21
- DIPLOMA SCUOLA MEDIA SUPERIORE.....	14	16	15	36	34	35	18	26	24	31	29	30
- LAUREA.....	6	9	8	18	25	22	5	24	17	17	24	21
- TOTALE.....	13	12	12	33	32	33	9	21	18	24	25	24
TOTALE 14 - 29												
TITOLO DI STUDIO												
- SENZA TITOLO E LICENZA ELEMENTARE...	12	11	11	23	26	24	6	17	14	18	20	19
- LICENZA SCUOLA MEDIA INFERIORE.....	11	11	11	22	23	22	7	16	14	19	19	19
- DIPLOMA SCUOLA MEDIA SUPERIORE.....	14	15	14	24	25	25	14	21	19	22	23	23
- LAUREA.....	6	9	9	19	23	21	4	23	15	17	22	20
- TOTALE.....	12	12	12	23	24	23	9	18	16	19	21	20
30 E OLTRE												
TITOLO DI STUDIO												
- SENZA TITOLO E LICENZA ELEMENTARE...	11	10	11	34	37	35	4	23	17	12	20	16
- LICENZA SCUOLA MEDIA INFERIORE.....	13	12	12	41	32	37	2	24	19	18	23	21
- DIPLOMA SCUOLA MEDIA SUPERIORE.....	12	19	15	39	37	38	12	24	22	26	29	28
- LAUREA.....	9	22	20	30	33	31	12	17	16	27	28	27
- TOTALE.....	11	12	11	37	35	36	4	23	18	15	23	19
TOTALE												
TITOLO DI STUDIO												
- SENZA TITOLO E LICENZA ELEMENTARE...	11	10	11	25	28	26	5	21	16	15	20	17
- LICENZA SCUOLA MEDIA INFERIORE.....	12	11	11	23	23	23	6	18	15	18	20	19
- DIPLOMA SCUOLA MEDIA SUPERIORE.....	14	16	15	25	26	26	14	22	20	22	24	23
- LAUREA.....	8	18	16	22	26	24	6	20	16	20	24	23
- TOTALE.....	11	12	12	24	25	25	8	20	17	18	22	20

Tavola 27 - Persone non occupate con precedenti lavorativi secondo il sesso, l'epoca e il motivo di cessazione o il settore e la posizione nella professione dell'ultima occupazione posseduta

MODALITÀ	MASCHI				FEMMINE				MASCHI E FEMMINE			
	Totale	DI CUI:			Totale	DI CUI:			Totale	DI CUI:		
		negli ultimi 3 anni	nell'ultimo anno	negli ultimi 3 mesi		negli ultimi 3 anni	nell'ultimo anno	negli ultimi 3 mesi		negli ultimi 3 anni	nell'ultimo anno	negli ultimi 3 mesi
IN COMPLESSO.....	1.594	367	215	83	1.481	301	177	64	3.075	669	392	147
MOTIVO PER CUI HANNO LASCIATO L'OCCUPAZIONE												
- LICENZIAMENTO.....	63	63	41	14	40	40	27	10	103	103	69	24
- FINE DI UN LAVORO A TEMPO												
- DETERMINATO.....	111	111	90	39	114	114	87	29	225	225	177	68
- DIMISSIONI.....	24	24	14	5	29	29	14	4	53	53	28	9
- PENSIONAMENTO ANTICIPATO PER												
MOTIVI ECONOMICI.....	7	7	3	1	4	4	1	1	11	11	4	1
- RITIRO DAL LAVORO PER MOTIVI DI												
SALUTE O MATERNITA'.....	55	55	19	6	62	62	22	8	117	117	41	14
- ALTRO MOTIVO (A).....	103	103	47	19	50	50	24	12	153	153	71	31
MOTIVO NON INDICATO.....	-	4	1	-	-	3	1	-	-	7	2	-
SETTORE DI ATTIVITA' ECONOMICA E POSIZIONE NELLA PROFESSIONE												
AGRICOLTURA												
- INDIPENDENTI.....	23	23	12	6	24	24	13	6	47	47	24	13
- DIPENDENTI.....	76	76	51	24	120	120	82	31	196	196	134	55
- TOTALE.....	99	99	63	30	144	144	95	37	243	243	158	68
INDUSTRIA												
- INDIPENDENTI.....	11	11	5	3	5	5	2	1	16	16	8	4
- DIPENDENTI.....	120	120	72	25	35	35	17	5	155	155	89	31
- TOTALE.....	131	131	78	28	40	40	19	6	171	171	97	34
ALTRE ATTIVITA'												
- INDIPENDENTI.....	27	27	15	5	26	26	12	4	53	53	27	9
- DIPENDENTI.....	107	107	58	19	89	89	49	17	196	196	107	36
- TOTALE.....	133	133	73	24	115	115	61	20	248	248	134	45
TOTALE												
- INDIPENDENTI.....	61	61	32	14	55	55	27	11	116	116	60	25
- DIPENDENTI.....	303	303	182	69	244	244	148	53	546	546	330	122
- TOTALE.....	363	363	214	83	298	298	176	64	662	662	390	147
SETTORE O POSIZIONE NON INDICATI ...	-	4	1	-	-	3	1	-	-	7	2	-

(A) Pensionamento per raggiunti limiti di età o per motivi diversi da quelli economici o di salute; servizio di leva.

Tavola 28 - Persone non occupate aventi meno di 50 anni di età con precedenti lavorativi secondo il sesso, l'epoca e il motivo di cessazione o il settore e la posizione nella professione dell'ultima occupazione pos-seduta

MODALITÀ	MASCHI				FEMMINE				MASCHI E FEMMINE			
	Totale	DI CUI:			Totale	DI CUI:			Totale	DI CUI:		
		negli ultimi 3 anni	nell'ultimo anno	negli ultimi 3 mesi		negli ultimi 3 anni	nell'ultimo anno	negli ultimi 3 mesi		negli ultimi 3 anni	nell'ultimo anno	negli ultimi 3 mesi
IN COMPLESSO.....	243	174	125	47	450	187	121	40	693	362	246	87
MOTIVO PER CUI HANNO LASCIATO L'OCCUPAZIONE												
- LICENZIAMENTO.....	52	52	35	12	35	35	24	8	87	87	59	20
- FINE DI UN LAVORO A TEMPO DETERMINATO.....	92	92	74	30	97	97	73	25	189	189	147	55
- DIMISSIONI.....	12	12	8	2	17	17	9	3	29	29	17	5
- PENSIONAMENTO ANTICIPATO PER MOTIVI ECONOMICI.....	2	2	1	-	1	1	-	-	2	2	1	-
- RITIRO DAL LAVORO PER MOTIVI DI SALUTE O MATERNITA'.....	9	9	4	1	31	31	12	3	40	40	16	5
- ALTRO MOTIVO (A).....	7	7	3	1	5	5	2	1	13	13	5	1
MOTIVO NON INDICATO.....	-	1	-	-	-	1	-	-	-	2	1	-
SETTORE DI ATTIVITA' ECONOMICA E POSIZIONE NELLA PROFESSIONE												
AGRICOLTURA												
- INDIPENDENTI.....	2	2	2	1	6	6	4	2	8	8	5	2
- DIPENDENTI.....	29	29	26	11	72	72	56	19	102	102	82	30
- TOTALE.....	31	31	27	11	78	78	60	21	109	109	87	32
INDUSTRIA												
- INDIPENDENTI.....	4	4	3	2	2	2	1	-	6	6	4	2
- DIPENDENTI.....	71	71	49	19	28	28	14	4	100	100	63	23
- TOTALE.....	76	76	53	21	30	30	15	4	106	106	67	25
ALTRE ATTIVITA'												
- INDIPENDENTI.....	9	9	6	2	11	11	6	2	20	20	13	4
- DIPENDENTI.....	57	57	39	13	67	67	39	13	124	124	78	26
- TOTALE.....	67	67	45	15	78	78	46	15	145	145	90	30
TOTALE												
- INDIPENDENTI.....	15	15	11	4	19	19	11	4	34	34	22	8
- DIPENDENTI.....	158	158	114	43	167	167	110	37	326	326	223	79
- TOTALE.....	174	174	124	47	186	186	120	40	360	360	245	87
SETTORE O POSIZIONE NON INDICATI ...	-	1	-	-	-	1	-	-	-	2	1	-

(A) Cfr. corrispondente nota di Tav. 27.

Tavola 29 - Non forze di lavoro in età di 14 anni e oltre secondo il sesso, la classe di età, la condizione e la disponibilità a lavorare - Maschi

CONDIZIONI	CLASSI DI ETÀ									Totale 14-70	71 e oltre	Totale
	14-19	20-24	25-29	30-39	40-49	50-59	60-64	65-70				
I N C O M P L E S S O												
C I F R E A S S O L U T E												
CASALINGHE	---	---	---	---	---	---	---	---	---	---	---	---
STUDENTI	668	164	43	6	2	2	---	1	886	2	887	
RITIRATI DAL LAVORO	1	1	1	2	18	135	238	293	689	529	1.218	
ALTRI (A)	82	74	34	31	28	63	36	29	376	80	456	
TOTALE	751	239	78	39	47	200	275	323	1.951	610	2.561	
C O M P O S I Z I O N E % P E R C L A S S E D ' E T A '												
CASALINGHE	---	---	---	---	---	---	---	---	---	---	---	
STUDENTI	75,2	18,5	4,9	0,7	0,2	0,2	---	0,1	99,8	0,2	100,0	
RITIRATI DAL LAVORO	0,1	0,1	0,1	0,2	1,5	11,1	19,5	24,0	56,6	43,4	100,0	
ALTRI (A)	17,9	16,2	7,4	6,8	6,0	13,9	8,0	6,3	82,5	17,5	100,0	
TOTALE	29,3	9,3	3,1	1,5	1,8	7,8	10,7	12,6	76,2	23,8	100,0	
C O M P O S I Z I O N E % P E R C O N D I Z I O N E												
CASALINGHE	---	---	---	---	---	---	---	---	---	---	---	
STUDENTI	89,0	68,7	55,5	16,0	3,2	0,8	0,1	0,2	45,4	0,3	34,7	
RITIRATI DAL LAVORO	0,2	0,4	1,3	6,0	37,8	67,6	86,6	90,8	35,3	86,6	47,6	
ALTRI (A)	10,9	30,9	43,2	77,9	58,9	31,7	13,3	8,9	19,3	13,0	17,8	
TOTALE	100,0	100,0	100,0	100,0	100,0	100,0	100,0	100,0	100,0	100,0	100,0	
D I C U I : D I S P O S T E A L A V O R A R E A P A R T I C O L A R I C O N D I Z I O N I												
C I F R E A S S O L U T E												
CASALINGHE	---	---	---	---	---	---	---	---	---	---	---	
STUDENTI	42	19	5	---	---	---	---	---	67	---	67	
RITIRATI DAL LAVORO	---	---	---	---	1	4	3	2	10	1	11	
ALTRI (A)	2	3	1	2	2	2	1	---	13	---	13	
TOTALE	43	22	7	2	3	6	4	3	89	2	91	
C O M P O S I Z I O N E % P E R C L A S S E D ' E T A '												
CASALINGHE	---	---	---	---	---	---	---	---	---	---	---	
STUDENTI	62,1	28,5	7,8	0,6	0,1	0,1	---	0,3	99,5	0,5	100,0	
RITIRATI DAL LAVORO	---	---	---	0,9	9,1	32,6	28,3	19,4	90,2	9,8	100,0	
ALTRI (A)	14,3	20,0	11,4	13,9	14,0	18,1	3,9	1,2	96,8	3,2	100,0	
TOTALE	47,6	23,8	7,3	2,5	3,2	6,7	4,0	2,8	98,0	2,0	100,0	
C O M P O S I Z I O N E % P E R C O N D I Z I O N E												
CASALINGHE	---	---	---	---	---	---	---	---	---	---	---	
STUDENTI	95,7	88,1	77,8	16,9	3,3	1,5	---	8,6	74,6	17,1	73,5	
RITIRATI DAL LAVORO	---	---	---	4,3	34,7	60,0	86,3	85,2	11,3	59,9	12,3	
ALTRI (A)	4,3	11,9	22,2	78,8	62,0	38,5	13,7	6,3	14,0	23,0	14,2	
TOTALE	100,0	100,0	100,0	100,0	100,0	100,0	100,0	100,0	100,0	100,0	100,0	

(A) Militari di leva, inabili, altre condizioni non professionali.

Tavola 29 segue - Non forze di lavoro in età di 14 anni e oltre secondo il sesso, la classe di età, la condizione e la disponibilità a lavorare - Femmine

CONDIZIONI	CLASSI DI ETÀ									Totale 14-70	71 e oltre	Totale
	14-19	20-24	25-29	30-39	40-49	50-59	60-64	65-70				
I N C O M P L E S S O												
C I F R E A S S O L U T E												
CASALINGHE	190	299	422	794	679	685	277	192	3.538	268	3.805	
STUDENTI	617	146	33	8	4	4	1	1	813	3	816	
RITIRATI DAL LAVORO	2	1	1	4	14	120	159	177	478	357	836	
ALTRI (A)	6	9	9	12	17	45	38	46	183	162	344	
TOTALE	815	455	465	817	714	854	475	416	5.012	789	5.801	
C O M P O S I Z I O N E % P E R C L A S S E D ' E T A'												
CASALINGHE	5,0	7,9	11,1	20,9	17,8	18,0	7,3	5,1	93,0	7,0	100,0	
STUDENTI	75,6	17,9	4,0	1,0	0,5	0,5	0,2	0,1	99,7	0,3	100,0	
RITIRATI DAL LAVORO	0,2	0,2	0,1	0,5	1,7	14,4	19,0	21,2	57,3	42,7	100,0	
ALTRI (A)	1,8	2,7	2,5	3,4	5,1	13,1	11,1	13,3	53,0	47,0	100,0	
TOTALE	14,0	7,8	8,0	14,1	12,3	14,7	8,2	7,2	86,4	13,6	100,0	
C O M P O S I Z I O N E % P E R C O N D I Z I O N E												
CASALINGHE	23,3	65,7	90,9	97,1	95,1	80,2	58,2	46,2	70,6	33,9	65,6	
STUDENTI	75,7	32,0	7,0	1,0	0,5	0,5	0,3	0,3	16,2	0,3	14,1	
RITIRATI DAL LAVORO	0,2	0,3	0,2	0,5	2,0	14,1	33,5	42,5	9,5	45,2	14,4	
ALTRI (A)	0,8	2,0	1,9	1,4	2,4	5,3	8,0	11,0	3,6	20,5	5,9	
TOTALE	100,0	100,0	100,0	100,0	100,0	100,0	100,0	100,0	100,0	100,0	100,0	
D I C U I: D I S P O S T E A L A V O R A R E A P A R T I C O L A R I C O N D I Z I O N I												
C I F R E A S S O L U T E												
CASALINGHE	17	36	49	75	44	21	4	1	246	1	247	
STUDENTI	35	14	4	1	---	---	---	---	55	---	55	
RITIRATI DAL LAVORO	---	---	---	---	---	3	1	1	5	1	6	
ALTRI (A)	---	---	---	---	1	1	1	---	3	---	4	
TOTALE	52	50	54	76	46	25	5	2	310	2	312	
C O M P O S I Z I O N E % P E R C L A S S E D ' E T A'												
CASALINGHE	6,9	14,5	20,0	30,2	17,8	8,5	1,5	0,4	99,7	0,3	100,0	
STUDENTI	63,4	25,3	7,0	2,4	0,9	0,5	0,3	---	99,7	0,3	100,0	
RITIRATI DAL LAVORO	0,2	---	---	5,1	6,1	46,2	16,0	14,1	87,7	12,3	100,0	
ALTRI (A)	11,2	8,3	9,3	7,7	19,0	21,3	14,8	3,7	95,2	4,8	100,0	
TOTALE	16,8	16,1	17,2	24,5	14,6	7,9	1,7	0,6	99,4	0,6	100,0	
C O M P O S I Z I O N E % P E R C O N D I Z I O N E												
CASALINGHE	32,5	71,6	92,2	97,5	96,7	85,0	69,0	48,6	79,5	45,4	79,3	
STUDENTI	66,8	27,8	7,2	1,7	1,1	1,1	3,2	---	17,8	7,5	17,7	
RITIRATI DAL LAVORO	---	---	---	0,4	0,8	10,9	17,8	44,3	1,6	38,0	1,9	
ALTRI (A)	0,8	0,6	0,6	0,4	1,5	3,1	10,0	7,1	1,1	9,1	1,1	
TOTALE	100,0	100,0	100,0	100,0	100,0	100,0	100,0	100,0	100,0	100,0	100,0	

(A) Militari di leva, inabili, altre condizioni non professionali.

Tavola 29 segue - Non forze di lavoro in età di 14 anni e oltre secondo il sesso, la classe di età, la condizione e la disponibilità a lavorare - Maschi e Femmine

CONDIZIONI	CLASSI DI ETÀ								Totale 14-70	71 e oltre	Totale
	14-19	20-24	25-29	30-39	40-49	50-59	60-64	65-70			
I N C O M P L E S S O											
C I F R E A S S O L U T E											
CASALINGHE	190	299	422	794	679	685	277	192	3.538	268	3.805
STUDENTI	1.285	310	76	14	5	5	2	2	1.699	4	1.703
RITIRATI DAL LAVORO	3	2	2	7	32	255	397	470	1.168	886	2.053
ALTRI (A)	88	83	43	43	45	108	75	74	559	242	800
TOTALE	1.565	694	543	857	761	1.054	750	739	6.962	1.400	8.362
C O M P O S I Z I O N E % P E R C L A S S E D ' E T A'											
CASALINGHE	5,0	7,9	11,1	20,9	17,8	18,0	7,3	5,1	93,0	7,0	100,0
STUDENTI	75,4	18,2	4,5	0,8	0,3	0,3	0,1	0,1	99,7	0,3	100,0
RITIRATI DAL LAVORO	0,2	0,1	0,1	0,3	1,5	12,4	19,3	22,9	56,9	43,1	100,0
ALTRI (A)	11,0	10,4	5,3	5,3	5,6	13,5	9,3	9,3	69,8	30,2	100,0
TOTALE	18,7	8,3	6,5	10,2	9,1	12,6	9,0	8,8	83,3	16,7	100,0
C O M P O S I Z I O N E % P E R C O N D I Z I O N E											
CASALINGHE	12,1	43,1	77,8	92,6	89,2	65,0	36,9	26,0	50,8	19,1	45,5
STUDENTI	82,1	44,6	14,0	1,6	0,7	0,5	0,2	0,2	24,4	0,3	20,4
RITIRATI DAL LAVORO	0,2	0,3	0,4	0,8	4,2	24,2	52,9	63,6	16,8	63,3	24,6
ALTRI (A)	5,6	12,0	7,8	5,0	5,9	10,3	10,0	10,1	8,0	17,3	9,6
TOTALE	100,0	100,0	100,0	100,0	100,0	100,0	100,0	100,0	100,0	100,0	100,0
D I C U I: D I S P O S T E A L A V O R A R E A P A R T I C O L A R I C O N D I Z I O N I											
C I F R E A S S O L U T E											
CASALINGHE	17	36	49	75	44	21	4	1	246	1	247
STUDENTI	76	33	9	2	1	---	---	---	122	---	122
RITIRATI DAL LAVORO	---	---	---	---	1	6	4	3	15	2	17
ALTRI (A)	2	3	2	2	2	3	1	---	16	1	16
TOTALE	96	72	60	79	48	31	9	4	399	4	403
C O M P O S I Z I O N E % P E R C L A S S E D ' E T A'											
CASALINGHE	6,9	14,5	20,0	30,2	17,8	8,5	1,5	0,4	99,7	0,3	100,0
STUDENTI	62,7	27,1	7,4	1,4	0,5	0,3	0,1	0,2	99,6	0,4	100,0
RITIRATI DAL LAVORO	0,1	---	---	2,3	8,1	37,3	24,0	17,6	89,4	10,6	100,0
ALTRI (A)	13,6	17,5	11,0	12,6	15,0	18,8	6,2	1,8	96,4	3,6	100,0
TOTALE	23,8	17,8	15,0	19,5	12,0	7,6	2,2	1,1	99,1	0,9	100,0
C O M P O S I Z I O N E % P E R C O N D I Z I O N E											
CASALINGHE	17,8	49,9	82,0	94,7	90,8	68,2	40,5	20,5	61,7	23,1	61,4
STUDENTI	79,9	46,0	15,0	2,2	1,2	1,2	1,9	5,0	30,5	12,2	30,3
RITIRATI DAL LAVORO	---	---	---	0,5	2,8	20,6	46,1	67,9	3,8	48,8	4,2
ALTRI (A)	2,3	4,0	3,0	2,6	5,1	10,1	11,5	6,6	4,0	15,9	4,1
TOTALE	100,0	100,0	100,0	100,0	100,0	100,0	100,0	100,0	100,0	100,0	100,0

(A) Militari di leva, inabili, altre condizioni non professionali.

Tavola 31 - Non forze di lavoro in età di 14-70 anni secondo la classe di età, il motivo della non ricerca dell'occupazione e il sesso

MOTIVI DELLA NON RICERCA	CLASSI DI ETÀ								Totale 14-70
	14-19	20-24	25-29	30-39	40-49	50-59	60-64	65-70	
	M A S C H I				F E M M I N E				
I GRUPPO	1.506	628	516	822	724	1.013	727	720	6.656
- STUDIO	1.229	301	74	14	7	7	3	4	1.639
- PENSIONAMENTO, ETÀ', SALUTE, INVALIDITÀ'	15	18	17	36	77	379	469	526	1.537
- RESPONSABILITÀ FAMILIARI	182	261	383	719	592	546	204	145	3.032
- ASSENZA DI BISOGNO	80	48	42	53	48	81	51	45	448
II GRUPPO	26	24	18	28	30	36	19	17	199
- VANA RICERCA DI UN LAVORO IN PASSATO	4	14	12	18	15	15	4	1	84
- RITIENE DI AVERE UNA SCARSA PREPARAZIONE PROFESSIONALE E DI NON POTER TROVARE UN LAVORO ADATTO ALLE PROPRIE POSSIBILITÀ'	10	9	5	9	9	6	1	1	51
- E' CONSIDERATO TROPPO GIOVANE O TROPPO VECCHIO DAI DATORI DI LAVORO	12	1	1	1	6	15	14	15	64
III GRUPPO	34	42	9	6	6	6	3	2	107
- SERVIZIO DI LEVA	25	35	4	---	---	1	---	---	65
- NON SA	9	7	5	6	6	5	3	2	42
- NON INDICATO	---	---	---	---	---	---	---	---	---
TOTALE	1.565	694	543	857	761	1.054	750	739	6.962
	F E M M I N E								
I GRUPPO	786	426	443	784	679	817	457	401	4.792
- STUDIO	597	142	33	7	5	5	2	2	792
- PENSIONAMENTO, ETÀ', SALUTE, INVALIDITÀ'	7	9	9	22	46	210	223	235	761
- RESPONSABILITÀ FAMILIARI	138	241	369	710	586	534	193	132	2.903
- ASSENZA DI BISOGNO	44	34	32	45	42	68	39	32	336
II GRUPPO	21	23	17	28	30	33	16	13	180
- VANA RICERCA DI UN LAVORO IN PASSATO	4	14	12	18	15	15	4	1	82
- RITIENE DI AVERE UNA SCARSA PREPARAZIONE PROFESSIONALE E DI NON POTER TROVARE UN LAVORO ADATTO ALLE PROPRIE POSSIBILITÀ'	9	9	5	9	9	5	1	1	47
- E' CONSIDERATO TROPPO GIOVANE O TROPPO VECCHIO DAI DATORI DI LAVORO	8	---	---	1	6	13	11	11	51
III GRUPPO	7	6	4	6	6	5	2	2	39
- SERVIZIO DI LEVA	---	---	---	---	---	---	---	---	1
- NON SA	7	6	4	6	6	5	2	2	38
- NON INDICATO	---	---	---	---	---	---	---	---	---
TOTALE	815	455	465	817	714	854	475	416	5.012

Tavola 32 - Non forze di lavoro in età di 14-70 anni secondo il titolo di studio o la condizione, il motivo della non ricerca dell'occupazione e il sesso

MOTIVI DELLA NON RICERCA	TITOLI DI STUDIO			CONDIZIONI					Totale	
	Senza titolo (a) e licenza elementare	Licenza media inferiore	Diploma laurea	Totale	Casalinge	Studenti	Ritirati dal lavoro	Altri (b)		
	M A S C H I		F E M M I N E							
I GRUPPO	3.541	2.278	838	6.656	3.336	1.691	1.152	476	6.656	
- STUDIO	147	1.071	421	1.639	29	1.585	9	16	1.639	
- PENSIONAMENTO, ETA', SALUTE, INVALIDITA'	1.327	132	78	1.537	223	9	1.025	279	1.537	
- RESPONSABILITA' FAMILIARI	1.815	940	277	3.032	2.808	58	64	102	3.032	
- ASSENZA DI BISOGNO	252	135	62	448	276	39	54	79	448	
II GRUPPO	120	65	14	199	166	4	13	15	199	
- VANA RICERCA DI UN LAVORO IN PASSATO	36	37	11	84	79	1	1	2	84	
- RITIENE DI AVERE UNA SCARSA PREPARAZIONE PROFESSIONALE E DI NON POTER TROVARE UN LAVORO ADATTO ALLE PROPRIE POSSIBILITA'	34	16	1	51	46	1	1	3	51	
- E' CONSIDERATO TROPPO GIOVANE O TROPPO VECCHIO DAI DATORI DI LAVORO	50	12	2	64	41	2	11	10	64	
III GRUPPO	31	48	28	107	36	2	2	66	107	
- SERVIZIO DI LEVA	7	32	25	65	1	1	...	62	65	
- NON SA	24	16	3	42	35	1	2	4	42	
- NON INDICATO	
TOTALE	3.691	2.390	881	6.962	3.538	1.699	1.168	558	6.962	
	F E M M I N E									
I GRUPPO	2.698	1.564	532	4.792	3.336	811	472	175	4.792	
- STUDIO	66	524	202	792	29	758	4	1	792	
- PENSIONAMENTO, ETA', SALUTE, INVALIDITA'	685	47	29	761	223	5	401	133	761	
- RESPONSABILITA' FAMILIARI	1.753	894	257	2.903	2.808	30	42	23	2.903	
- ASSENZA DI BISOGNO	194	99	44	336	276	18	25	18	336	
II GRUPPO	107	59	13	180	166	3	5	6	180	
- VANA RICERCA DI UN LAVORO IN PASSATO	36	35	11	82	79	1	1	1	82	
- RITIENE DI AVERE UNA SCARSA PREPARAZIONE PROFESSIONALE E DI NON POTER TROVARE UN LAVORO ADATTO ALLE PROPRIE POSSIBILITA'	31	15	1	47	46	1	47	
- E' CONSIDERATO TROPPO GIOVANE O TROPPO VECCHIO DAI DATORI DI LAVORO	40	9	1	51	41	1	4	5	51	
III GRUPPO	22	14	2	39	36	...	1	2	39	
- SERVIZIO DI LEVA	1	1	1	
- NON SA	22	14	2	38	35	...	1	2	38	
- NON INDICATO	
TOTALE	2.828	1.637	547	5.012	3.538	813	478	182	5.012	

(a) Compresi gli analfabeti.

(b) Cfr. nota (A) di Tav. 29.

Tavola 33 - Non forze di lavoro in età di 14-70 anni disposte a svolgere un'attività lavorativa secondo la classe di età, il motivo della non ricerca dell'occupazione e il sesso

MOTIVI DELLA NON RICERCA	CLASSI DI ETÀ								Totale 14-70
	14-19	20-24	25-29	30-39	40-49	50-59	60-64	65-70	
	M A S C H I E F E M M I N E								
I GRUPPO	87	63	52	66	40	23	7	4	341
- STUDIO	76	34	9	1	1	---	---	---	121
- PENSIONAMENTO, ETÀ, SALUTE, INVALIDITÀ	1	1	1	2	4	8	4	3	25
- RESPONSABILITÀ FAMILIARI	9	26	41	61	34	14	3	1	188
- ASSENZA DI BISOGNO	1	2	1	2	1	1	---	---	7
II GRUPPO	7	8	7	11	9	7	1	1	52
- VANA RICERCA DI UN LAVORO IN PASSATO	1	4	4	7	5	3	---	---	24
- RITIENE DI AVERE UNA SCARSA PREPARAZIONE PROFESSIONALE E DI NON POTER TROVARE UN LAVORO ADATTO ALLE PROPRIE POSSIBILITÀ	4	4	3	3	3	2	---	---	20
- È CONSIDERATO TROPPO GIOVANE O TROPPO VECCHIO DAI DATORI DI LAVORO	2	---	---	1	1	2	1	1	8
III GRUPPO	1	1	1	1	1	---	---	---	6
- SERVIZIO DI LEVA	---	---	---	---	---	---	---	---	---
- NON SA	1	1	1	1	1	---	---	---	6
- NON INDICATO	---	---	---	---	---	---	---	---	---
TOTALE	96	72	60	79	48	31	9	4	399
	F E M M I N E								
I GRUPPO	44	42	46	65	36	18	5	1	258
- STUDIO	35	14	4	1	---	---	---	---	55
- PENSIONAMENTO, ETÀ, SALUTE, INVALIDITÀ	---	1	1	1	3	4	2	1	12
- RESPONSABILITÀ FAMILIARI	8	25	40	61	33	14	3	---	185
- ASSENZA DI BISOGNO	1	2	1	2	---	---	---	---	6
II GRUPPO	7	7	7	10	9	6	---	---	46
- VANA RICERCA DI UN LAVORO IN PASSATO	1	4	4	7	5	3	---	---	23
- RITIENE DI AVERE UNA SCARSA PREPARAZIONE PROFESSIONALE E DI NON POTER TROVARE UN LAVORO ADATTO ALLE PROPRIE POSSIBILITÀ	4	3	3	3	3	2	---	---	18
- È CONSIDERATO TROPPO GIOVANE O TROPPO VECCHIO DAI DATORI DI LAVORO	2	---	---	---	1	1	---	---	5
III GRUPPO	1	1	1	1	1	---	---	---	5
- SERVIZIO DI LEVA	---	---	---	---	---	---	---	---	---
- NON SA	1	1	1	1	1	---	---	---	5
- NON INDICATO	---	---	---	---	---	---	---	---	---
TOTALE	52	50	54	76	46	25	5	2	310

Tavola 34 - Non forze di lavoro in età di 14-70 anni disposte a svolgere un'attività lavorativa secondo il titolo di studio o la condizione, il motivo della non ricerca dell'occupazione e il sesso

MOTIVI DELLA NON RICERCA	TITOLI DI STUDIO			Totale	CONDIZIONI				Totale
	Senza titolo (a) e licenza elementare	Licenza media inferiore	Diploma e laurea		Casalini-ghe	Studenti	Ritirati dal lavoro	Altri (b)	
	M A S C H I								
I G R U P P O	115	153	71	341	196	120	12	12	341
- STUDIO	8	64	49	121	2	117	...	2	121
- PENSIONAMENTO, ETA', SALUTE, INVALIDITA'	19	4	1	25	7	1	10	7	25
- RESPONSABILITA' FAMILIARI	86	82	19	188	182	2	2	2	188
- ASSENZA DI BISOGNO	2	3	2	7	5	1	7
II G R U P P O	27	21	5	52	44	1	2	5	52
- VANA RICERCA DI UN LAVORO IN PASSATO	9	12	4	24	23	1	24
- RITIENE DI AVERE UNA SCARSA PREPARAZIONE PROFESSIONALE E DI NON POTER TROVARE UN LAVORO ADATTO ALLE PROPRIE POSSIBILITA'	12	7	1	20	17	1	1	2	20
- E' CONSIDERATO TROPPO GIOVANE O TROPPO VECCHIO DAI DATORI DI LAVORO	6	2	...	8	4	...	1	2	8
III G R U P P O	2	3	1	6	5	6
- SERVIZIO DI LEVA
- NON SA	2	3	1	6	5	6
- NON INDICATO
T O T A L E	144	178	77	399	246	122	15	16	399
	F E M M I N E								
I G R U P P O	100	114	44	258	196	54	5	3	258
- STUDIO	3	29	23	55	2	53	55
- PENSIONAMENTO, ETA', SALUTE, INVALIDITA'	9	2	...	12	7	...	3	2	12
- RESPONSABILITA' FAMILIARI	86	81	19	185	182	1	2	1	185
- ASSENZA DI BISOGNO	2	2	2	6	5	6
II G R U P P O	23	19	3	46	44	46
- VANA RICERCA DI UN LAVORO IN PASSATO	8	12	3	23	23	23
- RITIENE DI AVERE UNA SCARSA PREPARAZIONE PROFESSIONALE E DI NON POTER TROVARE UN LAVORO ADATTO ALLE PROPRIE POSSIBILITA'	11	6	...	18	17	18
- E' CONSIDERATO TROPPO GIOVANE O TROPPO VECCHIO DAI DATORI DI LAVORO	4	1	...	5	4	5
III G R U P P O	2	3	...	5	5	5
- SERVIZIO DI LEVA
- NON SA	2	3	...	5	5	5
- NON INDICATO
T O T A L E	125	137	48	310	246	55	5	3	310

(a) Cfr. corrispondente nota di Tav. 32.

(b) Cfr. nota (A) di Tav. 29.

Tavola 35 - Non forze di lavoro in età di 14-70 anni non aventi possibilità o interesse a lavorare secondo la classe di età, il motivo della non ricerca dell'occupazione e il sesso

MOTIVI DELLA NON RICERCA	CLASSI DI ETÀ								Totale 14-70
	14-19	20-24	25-29	30-39	40-49	50-59	60-64	65-70	
	M A S C H I				F E M M I N E				
I GRUPPO	1.419	566	464	755	687	989	720	717	6.317
- STUDIO	1.153	267	65	13	7	6	3	4	1.519
- PENSIONAMENTO, ETÀ', SALUTE, INVALIDITÀ'	14	17	16	34	73	371	465	523	1.512
- RESPONSABILITÀ FAMILIARI	173	235	342	657	559	531	201	145	2.844
- ASSENZA DI BISOGNO	79	47	41	51	48	81	51	45	442
II GRUPPO	18	16	10	19	21	29	18	16	146
- VANA RICERCA DI UN LAVORO IN PASSATO	3	10	8	12	10	12	4	1	60
- RITIENE DI AVERE UNA SCARSA PREPARAZIONE PROFESSIONALE E DI NON POTER TROVARE UN LAVORO ADATTO ALLE PROPRIE POSSIBILITÀ'	6	6	2	6	6	4	1	1	31
- È CONSIDERATO TROPPO GIOVANE O TROPPO VECCHIO DAI DATORI DI LAVORO	9	---	---	1	5	13	13	14	55
III GRUPPO	32	40	8	5	5	5	3	2	100
- SERVIZIO DI LEVA	25	34	4	---	---	1	---	---	64
- NON SA	7	6	4	5	5	4	3	2	36
- NON INDICATO	---	---	---	---	---	---	---	---	---
TOTALE	1.470	622	483	778	712	1.024	741	734	6.563
	M A S C H I								
I GRUPPO	678	182	66	37	44	192	268	316	1.782
- STUDIO	592	140	36	7	2	2	1	2	782
- PENSIONAMENTO, ETÀ', SALUTE, INVALIDITÀ'	7	8	7	14	30	165	244	289	763
- RESPONSABILITÀ FAMILIARI	43	20	13	9	6	12	11	13	126
- ASSENZA DI BISOGNO	36	14	10	7	6	13	12	12	111
II GRUPPO	4	---	---	---	---	2	2	4	13
- VANA RICERCA DI UN LAVORO IN PASSATO	---	---	---	---	---	---	---	---	1
- RITIENE DI AVERE UNA SCARSA PREPARAZIONE PROFESSIONALE E DI NON POTER TROVARE UN LAVORO ADATTO ALLE PROPRIE POSSIBILITÀ'	1	---	---	---	---	1	---	---	2
- È CONSIDERATO TROPPO GIOVANE O TROPPO VECCHIO DAI DATORI DI LAVORO	3	---	---	---	---	1	2	4	10
III GRUPPO	26	35	4	---	---	---	1	---	67
- SERVIZIO DI LEVA	25	34	4	---	---	---	---	---	63
- NON SA	1	1	---	---	---	---	1	---	4
- NON INDICATO	---	---	---	---	---	---	---	---	---
TOTALE	707	217	72	37	44	194	271	320	1.361

Tavola 36 - Non forze di lavoro in età di 14-70 anni non aventi possibilità o interesse a lavorare secondo il titolo di studio o la condizione, il motivo della non ricerca dell'occupazione e il sesso

MOTIVI DELLA NON RICERCA	TITOLI DI STUDIO			Totale	CONDIZIONI				Totale
	Senza titolo (a) e licenza elementare	Licenza media inferiore	Diploma e laurea		Casalini-ghe	Studenti	Ritirati dal lavoro	Altri (b)	
	M A S C H I E F E M M I N E								
I GRUPPO	3.427	2.125	767	6.317	3.139	1.572	1.140	466	6.317
- STUDIO	140	1.007	372	1.519	27	1.468	9	15	1.519
- PENSIONAMENTO, ETA', SALUTE, INVALIDITA'	1.308	128	77	1.512	215	9	1.015	272	1.512
- RESPONSABILITA' FAMILIARI	1.729	858	258	2.844	2.626	57	62	100	2.844
- ASSENZA DI BISOGNO	250	132	60	442	271	38	54	79	442
II GRUPPO	94	43	10	146	122	3	11	10	146
- VANA RICERCA DI UN LAVORO IN PASSATO	28	24	8	60	56	1	1	1	60
- RITIENE DI AVERE UNA SCARSA PREPARAZIONE PROFESSIONALE E DI NON POTER TROVARE UN LAVORO ADATTO ALLE PROPRIE POSSIBILITA'	22	9	---	31	29	---	1	1	31
- E' CONSIDERATO TROPPO GIOVANE O TROPPO VECCHIO DAI DATORI DI LAVORO	44	10	2	55	37	2	9	8	55
III GRUPPO	28	44	27	100	31	2	2	66	100
- SERVIZIO DI LEVA	7	32	25	64	1	1	---	62	64
- NON SA	21	12	2	36	30	1	2	4	36
- NON INDICATO	---	---	---	---	---	---	---	---	---
T O T A L E	3.547	2.212	804	6.563	3.291	1.577	1.152	543	6.563
	M A S C H I								
I GRUPPO	827	676	279	1.782	---	816	672	294	1.782
- STUDIO	76	512	193	782	---	763	5	14	782
- PENSIONAMENTO, ETA', SALUTE, INVALIDITA'	632	83	48	763	---	4	617	142	763
- RESPONSABILITA' FAMILIARI	62	45	20	126	---	28	21	77	126
- ASSENZA DI BISOGNO	57	36	18	111	---	21	29	61	111
II GRUPPO	8	2	---	13	---	1	6	5	13
- VANA RICERCA DI UN LAVORO IN PASSATO	---	---	---	1	---	---	---	1	1
- RITIENE DI AVERE UNA SCARSA PREPARAZIONE PROFESSIONALE E DI NON POTER TROVARE UN LAVORO ADATTO ALLE PROPRIE POSSIBILITA'	1	---	---	2	---	---	1	1	2
- E' CONSIDERATO TROPPO GIOVANE O TROPPO VECCHIO DAI DATORI DI LAVORO	7	2	---	10	---	1	5	3	10
III GRUPPO	8	33	26	67	---	1	1	64	67
- SERVIZIO DI LEVA	6	32	25	63	---	1	---	62	63
- NON SA	2	1	1	4	---	---	1	2	4
- NON INDICATO	---	---	---	---	---	---	---	---	---
T O T A L E	844	712	306	1.861	---	819	679	363	1.861

(a) Cfr. corrispondente nota di Tav. 32.

(b) Cfr. nota (A) di Tav. 29.

Tavola 37 - Popolazione in età di 14 anni e oltre secondo il sesso, la classe di età, il titolo di studio e la condizione

TITOLI DI STUDIO	MASCHI E FEMMINE						MASCHI					
	CLASSI DI ETÀ					Totale 14 e oltre	CLASSI DI ETÀ					Totale 14 e oltre
	14-19	20-24	25-29	30-59	60 e oltre		14-19	20-24	25-29	30-59	60 e oltre	
FORZE DI LAVORO												
SENZA TITOLO E LIC. ELEM.	101	154	196	2.205	281	2.937	68	98	136	1.561	217	2.080
LIC. SCUOLA MEDIA INFER.	326	500	438	1.287	53	2.604	191	323	312	1.019	45	1.890
DIPL. SCUOLA MEDIA SUPER.	49	310	322	950	46	1.676	18	143	177	599	31	968
LAUREA	---	5	65	402	30	502	---	2	33	247	24	307
TOTALE	475	968	1.021	4.845	410	7.720	277	566	658	3.425	317	5.244
OCCUPATI												
SENZA TITOLO E LIC. ELEM.	51	99	155	2.029	275	2.609	39	69	116	1.472	213	1.908
LIC. SCUOLA MEDIA INFER.	154	313	350	1.216	51	2.084	103	224	270	987	44	1.629
DIPL. SCUOLA MEDIA SUPER.	8	115	227	895	45	1.289	4	63	138	581	30	817
LAUREA	---	2	44	390	30	466	---	1	24	243	24	293
TOTALE	214	529	776	4.529	400	6.447	146	357	549	3.283	312	4.646
PERSONE IN CERCA DI OCCUPAZIONE												
SENZA TITOLO E LIC. ELEM.	49	55	41	177	7	329	29	29	20	90	4	172
LIC. SCUOLA MEDIA INFER.	172	187	88	72	2	520	88	99	42	31	1	261
DIPL. SCUOLA MEDIA SUPER.	41	195	95	55	1	387	14	81	38	18	---	151
LAUREA	---	3	21	13	---	37	---	1	9	4	---	14
TOTALE	262	440	245	316	10	1.272	131	209	109	143	6	599
NON FORZE DI LAVORO IN COMPLESSO												
SENZA TITOLO E LIC. ELEM.	228	126	175	1.877	2.562	4.968	105	25	14	227	1.035	1.406
LIC. SCUOLA MEDIA INFER.	1.227	239	216	583	196	2.461	594	50	12	37	98	791
DIPL. SCUOLA MEDIA SUPER.	110	327	141	192	95	865	51	163	47	19	49	329
LAUREA	---	2	11	19	35	67	---	1	5	3	26	35
TOTALE	1.565	694	543	2.672	2.888	8.362	751	239	78	286	1.207	2.561
NON FORZE DI LAVORO DISPOSTE A LAVORARE												
SENZA TITOLO E LIC. ELEM.	12	9	15	97	14	147	5	1	---	8	6	21
LIC. SCUOLA MEDIA INFER.	73	29	28	46	2	178	35	3	1	2	1	42
DIPL. SCUOLA MEDIA SUPER.	11	34	16	13	1	75	3	18	5	1	1	28
LAUREA	---	---	1	1	---	2	---	---	---	---	---	---
TOTALE	96	72	60	158	17	403	43	22	7	11	8	91
NON FORZE DI LAVORO NON AVENTI POSSIBILITA' O INTERESSE A LAVORARE												
SENZA TITOLO E LIC. ELEM.	216	117	160	1.780	2.548	4.821	100	24	13	218	1.029	1.385
LIC. SCUOLA MEDIA INFER.	1.154	211	188	537	194	2.283	559	47	11	35	97	749
DIPL. SCUOLA MEDIA SUPER.	100	292	125	179	94	790	48	144	42	19	48	301
LAUREA	---	2	10	18	35	65	---	1	5	3	25	35
TOTALE	1.470	622	483	2.514	2.871	7.959	707	217	72	275	1.199	2.470
TOTALE POPOLAZIONE DI 14 ANNI E OLTRE												
SENZA TITOLO E LIC. ELEM.	329	280	371	4.082	2.844	7.906	173	123	150	1.788	1.252	3.486
LIC. SCUOLA MEDIA INFER.	1.553	739	654	1.871	249	5.065	785	373	324	1.055	143	2.681
DIPL. SCUOLA MEDIA SUPER.	159	636	463	1.142	141	2.541	69	306	224	619	80	1.297
LAUREA	---	7	76	422	65	570	---	3	39	250	50	342
TOTALE	2.041	1.662	1.564	7.516	3.298	16.081	1.028	805	736	3.712	1.525	7.805

APPENDICE

(Modello di rilevazione - Mod. ISTAT/P/70)



ISTITUTO CENTRALE DI STATISTICA

Provincia	
Comune	Area n.ro <input style="width: 20px;" type="text"/> <input style="width: 20px;" type="text"/> (Se l'area è unica indicare sempre 01)
N.ro della famiglia nell'area (come col. 1 del mod. P/48) - Cominciare sempre da 01 per ognuna delle quattro sezioni <input style="width: 20px;" type="text"/> <input style="width: 20px;" type="text"/>	
<input type="checkbox"/> 1 <input type="checkbox"/> 2 <input type="checkbox"/> 3 <input type="checkbox"/> 4	Barrare 1, 2, 3 o 4 a seconda che la famiglia intervistata appartenga alla 1 ^a , 2 ^a , 3 ^a o 4 ^a delle « sezioni » che, nell'ordine, formano il mod. P/48 (cfr. col. 3 di quest'ultimo modello).
Numero generale progressivo: <input style="width: 20px;" type="text"/> <input style="width: 20px;" type="text"/> <input style="width: 20px;" type="text"/> <input style="width: 20px;" type="text"/> <input style="width: 20px;" type="text"/>	
da 0001 al totale dei modelli compilati dal Comune.	

RILEVAZIONE TRIMESTRALE DELLE FORZE DI LAVORO AL

La settimana di riferimento è quella che
comprende il giorno di riferimento

Data di consegna all'Ufficio del Comune
L'INTERVISTATORE
..... (Cognome e nome leggibili)
Visto: per la revisione IL CAPO DELL'UFFICIO ADDETTO ALLA RILEVAZIONE
.....

ATTENZIONE: Le famiglie devono essere intervistate, al loro domicilio, non appena decorsa la settimana di riferimento. I modelli devono essere restituiti all'ISTAT entro e non oltre il 12° giorno successivo a quello di riferimento.

SEZIONE 1

NOTIZIE PER TUTTE LE PERSONE DELLA FAMIGLIA									
Nu- mero d'or- dine dei compo- nenti	Rela- zione con il capo fami- glia	Sesso	Data di nascita			Temporaneamente assenti			Titolo di studio
			Giorno	Mese	Anno	Motivo dell'as- senza	Durata dell'as- senza	Località dove si trova l'assente	
1	2	3	4			5	6	7	8
1									
2									
3									
4									
5									
6									
7									
8									
1	2	3	4			5	6	7	8

1 - N° D'ORDINE DEI COMPONENTI

Elencare prima tutti i componenti con età superiore ai 13 anni e successivamente quelli di età inferiore

2 - RELAZIONE CON IL CAPO FAMIGLIA

- Capo famiglia 1
- Coniuge del capo famiglia 2
- Figlio del capo famiglia (o del coniuge) 3
- Ascendente del capo famiglia (o del coniuge) 4
- Altro parente 5
- Altro 6

3 - SESSO

- Maschio 1
- Femmina 2

4 - DATA DI NASCITA

Indicare il giorno, il codice del mese (vedi retro del modello) e le ultime due cifre dell'anno di nascita. Per i centenari e gli ultracentenari indicare le ultime due cifre dell'anno dell'indagine + 1.

5 - ASSENZA DAL COMUNE DI RESIDENZA

- Abitante di fatto in altro Comune:
 - in convivenza 1
 - in famiglia 2
- Assente temporaneo per cura, turismo, studio, servizio di leva, affari, membro di equipaggio in navigazione 3
- Emigrato all'estero ma ancora anagraficamente residente nel Comune 4

ATTENZIONE: per i presenti lasciare in bianco

6 - DURATA DELL'ASSENZA

Indicare il numero dei mesi su due cifre antepo-
nendo uno zero se occorre.

ATTENZIONE: per i presenti lasciare in bianco

7 - LOCALITÀ DOVE SI TROVA L'ASSENTE

Indicare la provincia o lo stato estero dove si trova l'assente (vedi codici nel retro del modello).

ATTENZIONE: per i presenti lasciare in bianco

8 - TITOLO DI STUDIO

- Analfabeta 1
- Nessun titolo 2
- Licenza elementare 3
- Licenza scuola media inferiore 4
- Diploma scuola media superiore 5
- Laurea 6

9 - STATO CIVILE

- Celibe o nubile 1
- Coniugato 2
- Vedovo 3
- Separato, divorziato, già coniugato 4

10 - CONDIZIONE UNICA O PREVALENTE

10.1 - Qual è attualmente la sua condizione?

- Occupato 1
- In cerca di nuova occupazione 2
- In cerca di prima occupazione 3
- In servizio di leva 4
- Casalinga 5
- Studente 6
- Inabile al lavoro 7
- Persona ritirata dal lavoro 8
- Altra condizione (benestante, anziano e simili) 9

10.2 - Ha effettuato ore di lavoro nella settimana di riferimento qualunque sia la condizione dichiarata al q. 10.1?

- Sì 1
- No 2

RISPONDERE **SEMPRE** PER GLI OCCUPATI (q. 10.1 = 1) E PER TUTTE LE ALTRE PERSONE CHE HANNO EFFETTUATO ORE DI LAVORO NELLA SETTIMANA DI RIFERIMENTO (q. 10.2 = 1)

11 - ATTIVITÀ LAVORATIVA PRINCIPALE O UNICA

11.1 - Ore di lavoro settimanali

- EFFETTIVAMENTE svolte nella settimana di riferimento
- svolte ABITUALMENTE

ATTENZIONE: se le ore effettive sono uguali alle ore abituali passare al q. 11.3

11.2 - Motivo per cui le ore effettive sono diverse dalle ore abituali

Le ore effettive sono *superiori* alle ore abituali:

- Orario di lavoro variabile 01
- Altri motivi 02

Le ore effettive sono *inferiori* alle ore abituali:

- Cattivo tempo 03
- Ridotta attività economica dell'azienda per motivi tecnici od economici 04
- Conflitti di lavoro 05
- Frequenza di corsi scolastici o di formazione professionale 06
- Orario di lavoro variabile 07
- Malattia, infortunio, inabilità al lavoro 08
- Motivi personali o familiari (compresa la maternità) 09
- Ferie annuali 10
- Festività infrasettimanali 11
- Inizio dell'attività nella settimana 12
- Cessazione dell'attività nella settimana 13
- Mancanza di occasioni di maggior lavoro, stasi stagionale, ecc. 14

11.3 - Posizione nella professione

- Imprenditore 1
- Libero professionista 2
- Lavoratore in proprio 3
- Coadiuvante 4
- Dirigente 5
- Impiegato o intermedio 6
- Operaio, subalterno e assimilati 7
- Apprendista 8
- Lavorante a domicilio per conto d'impresae 9

11.4 - Branca di attività economica

- Agricoltura, foreste, caccia e pesca 01
- Energia ed acqua 02
- Industria chimica, estrazione e trasformazione di minerali non energetici e prodotti derivati 03
- Trasformazione dei metalli, meccanica di precisione 04
- Officine e botteghe di riparazione di beni di consumo (auto, calzature, elettrodomestici, ecc.) 05
- Altre industrie manifatturiere 06
- Costruzioni ed installazione impianti 07
- Commercio, alberghi e pubblici esercizi 08
- Trasporti e comunicazioni (ferrovie, poste, ecc.) 09
- Credito, assicurazioni, servizi prestati alle imprese 10
- Pubblica amministrazione (ministeri, ecc.) forze armate, previdenza 11
- Altri servizi (scuole, ospedali, ecc.) 12

11.2 - Tempi di lavoro

- L'attività è esercitata a *tempo pieno* 1

L'attività è esercitata a *tempo parziale* per uno dei seguenti motivi:

- frequenta corsi scolastici o di formazione professionale 2
- malattia o invalidità 3
- non ha potuto trovare un lavoro a tempo pieno 4
- non desidera un lavoro a tempo pieno 5
- altri motivi 6

11.6 - Carattere permanente o meno dell'occupazione

- Ha un'occupazione *permanente* 1

Ha un'occupazione *temporanea* perchè:

- il contratto di lavoro riguarda un periodo di formazione (apprendistato, tirocinio, assistente di ricerca, ecc.) 2
- non ha potuto trovare un lavoro permanente 3
- non desidera un lavoro permanente 4
- altri motivi 5

12 - EVENTUALE SECONDA ATTIVITÀ LAVORATIVA

Oltre l'attività principale, svolge altri lavori, anche in un diverso periodo dell'anno?

- Sì, nella settimana di riferimento 2
- Sì, in un diverso periodo dell'anno 3
- No 1

Indicare le ore di lavoro svolte

13 - PRECEDENTI LAVORATIVI

RISPONDERE **SOLO** PER LE PERSONE CHE SI SONO DICHIARATE NON OCCUPATE (q. 10.1 = da 2 a 9) E CHE NELLA SETTIMANA DI RIFERIMENTO NON HANNO EFFETTUATO ORE DI LAVORO (q. 10.2 = 2)

PER TUTTI GLI ALTRI PASSARE AL q. 14

13.1 - Ha mai lavorato in passato?

- SÌ 1
- NO 2

passare al q. 13.2 passare al q. 14

13.2 - Da quanti mesi ha lasciato l'ultima occupazione?

- Indicare il numero dei mesi su due cifre antepo-
nendo uno zero se occorre (per più di 35 mesi indicare sempre 36)

ATTENZIONE: per le persone che hanno lasciato l'occupazione da meno di 36 mesi (q. 13.2 = da 01 a 35) passare al q. 13.3
Per gli altri passare al q. 14

13.3 - Motivo per cui ha lasciato l'occupazione

- Licenziamento 1
- Fine di un lavoro a tempo determinato 2
- Dimissioni o cessazione di attività in proprio 3
- Pensionamento anticipato per motivi economici 4
- Ritiro dal lavoro per motivi di salute o maternità 5
- Pensionamento per raggiunti limiti di età o per altri motivi diversi da quelli economici o di salute 6
- Servizio di leva 7

13.4 - Informazioni sull'ultima occupazione posseduta

13.4.1 - POSIZIONE NELLA PROFESSIONE

- Usare i codici indicati al q. 11.3

13.4.2 - BRANCA DI ATTIVITÀ ECONOMICA

- Usare i codici indicati al q. 11.4

Le notizie devono riferirsi al componente familiare indicato con lo stesso numero d'ordine della col. 1 della sezione 1

barrare così il quadratino che fa al caso

LE PERSONE DI 14 ANNI O PIÙ

RISPONDERE NUOVAMENTE PER TUTTE LE PERSONE DI 14 ANNI O PIÙ

Qualunque sia la sua condizione ed il motivo, lei è iscritto presso un ufficio pubblico di collocamento?

- SI 1 - NO 2

14 - RICERCA DI LAVORO

14.1 - Cerca attivamente un lavoro?

- SI, cerca un lavoro alle dipendenze 01
- SI, ha già un'occupazione ma teme di perderla 02
- SI, ha già un'occupazione ma è temporanea 03
- SI, ha già un'occupazione ma cerca un secondo lavoro 04
- SI, ha già un'occupazione ma aspira a un lavoro migliore 05
- SI, ha già un'occupazione ma cerca un altro lavoro per altri motivi 06
- Inizierà tra breve un lavoro alle dipendenze (posto già trovato, ma non occupato) 07
- Inizierà un lavoro in proprio in epoca successiva all'indagine ed ha già predisposto i mezzi per esercitarlo 08
- Intende esercitare un lavoro in proprio ma non ha ancora predisposto i mezzi per esercitarlo 09
- NO, ma potrebbe lavorare a particolari condizioni 10
- NO, non ha possibilità o interesse a lavorare 11
- NO, ha già un lavoro e non ne cerca un altro 12

ATTENZIONE: in relazione alle risposte date:

- per chi ha barrato i codici da 01 a 09 passare al q. 14.2
- per chi ha barrato i codici 10 o 11 passare al q. 14.8
- per chi ha barrato il codice 12 passare al q. 15

14.2 - Come dovrebbe essere l'occupazione ricercata?

- Indipendente 1
- Dipendente esclusivamente a tempo pieno 2
- Dipendente esclusivamente a tempo parziale 3
- Dipendente preferibilmente a tempo pieno 4
- Dipendente preferibilmente a tempo parziale 5
- Senza preferenze 6

14.3 - Qual era la sua condizione al momento in cui ha cominciato a cercare un lavoro?

- Occupato 1
- Frequentava corsi scolastici o di formazione professionale 2
- Era in servizio di leva 3
- Era casalinga 4
- Era in altra condizione (es. ritirato dal lavoro) 5

14.4 - Da quanti mesi è alla ricerca dell'occupazione?

- Indicare il numero dei mesi su due cifre anteposto uno zero se occorre

14.5 - Sarebbe immediatamente disponibile per lavorare? (Per immediatamente s'intende entro due settimane)

- SI 1
- NO, non può lasciare subito l'attuale occupazione 2
- NO, deve terminare gli studi 3
- NO, deve completare il servizio di leva 4
- NO, per ragioni personali o familiari (maternità, ecc.) 5
- NO, per malattia o invalidità 6
- NO, per altri motivi 7

14.6 - Quali azioni concrete di ricerca ha compiuto?

N.B. - Barrare i codici corrispondenti a TUTTE le azioni compiute

- Iscrizione presso un ufficio pubblico di collocamento:
 - con indennità di disoccupazione 01
 - senza indennità di disoccupazione 02
- Iscrizione presso un ufficio privato di collocamento 03
- Vista personale a possibili datori di lavoro 04
- Segnalazione a datori di lavoro da parte di amici o di conoscenti 05
- Invio a datori di lavoro di domanda scritta di assunzione 06
- Partecipazione a concorsi nel settore pubblico 07
- Inserzioni sui giornali per richieste di lavoro 08
- Risposta a offerte di lavoro pubblicate sui giornali 09
- Azioni concrete di ricerca non ancora iniziate 10
- Altre azioni di ricerca (specificare) 11

14.7 - Quando ha compiuto l'ultima azione di ricerca?

- Negli ultimi trenta giorni 1
- Da uno a sei mesi fa 2
- Oltre sei mesi fa 3
- Non ha ancora iniziato la ricerca 4

14.8 - Per quale motivo non cerca lavoro?

(Rispondere per chi ha barrato i codici 10 o 11 al q. 14.1)

N.B. - Il rilevatore non legga le cause elencate, ma ascolti le motivazioni dell'intervistato e barri il codice che fa al caso. Se l'intervistato indica più di un motivo faccia riferimento al motivo prevalente.

- Motivi personali o familiari (maternità, assistenza a figli o altri parenti, altri obblighi familiari) 1
- Motivi di studio 2
- Ritiro dal lavoro per età 3
- Motivi di salute, invalidità o altro impedimento fisico 4
- Assenza di bisogno 5
- Vana ricerca di un lavoro in passato 6
- Convinzione di non disporre di sufficiente preparazione professionale o di non poter trovare un lavoro adatto alle proprie possibilità 7
- È considerato troppo giovane o troppo vecchio dai datori di lavoro 8
- Servizio di leva 9
- Non sa 0

15 - ISTRUZIONE E FORMAZIONE PROFESSIONALE

15.1 - Nelle ultime quattro settimane ha seguito un corso scolastico o di formazione professionale?

- SI 1 (passare ai q. 15.2 e 15.3)
- NO 2 (passare al q. 16)

15.2 - Quale corso?

Corso scolastico:

- Scuola media inferiore 1 (Passare al q. 16)
- Ginnasio, liceo classico, scientifico, linguistico 2
- Altri corsi di istruzione secondaria superiore (istituti tecnici, magistrali, ecc.) 3
- Università 4

Corso di formazione professionale:

- Esclusivamente in azienda o amministrazione 5
- Parte in azienda o amministrazione e parte in scuola o università:
 - come apprendista 6
 - in altra posizione 7
- Altri tipi di formazione professionale 8

15.3 - Qual era l'obiettivo del corso?

(Solo per chi ha i codici da 3 a 8 al q. 15.2)

- Formazione professionale o qualificazione per un primo lavoro 1
- Perfezionamento della formazione già acquisita 2
- Nuova formazione diversa da quella già acquisita 3
- Altri scopi (specificare) 4

16 - CHI HA RISPOSTO AI QUESITI?

- L'interessato 1
- Un altro membro della famiglia 2

ISTRUZIONI PER LA COMPILAZIONE DEL PRESENTE MODELLO

SE LA FAMIGLIA HA PIÙ DI QUATTRO COMPONENTI DI 14 ANNI E OLTRE, PER RISPONDERE AI QUESITI DELLE NOTIZIE INTEGRATIVE UTILIZZARE GLI APPOSITI FOGLI AGGIUNTIVI

AVVERTENZA: Il numero generale progressivo (da 0001 al numero complessivo del modello compilato dal Comune) di cui alla prima pagina del modello va assegnato dopo che i modelli sono stati ordinati come segue: a) SECONDO IL NUMERO CRESCENTE DI AREA a partire da 01; b) NELL'AMBITO DI CIASCUNA AREA, secondo il numero crescente di sezione a partire dalla prima per finire alla quarta; c) NELL'AMBITO DI CIASCUNA SEZIONE, secondo il numero crescente di famiglia a partire da 01 a per finire all'ultima famiglia appartenente alla sezione considerata.

UNITÀ DI RIVELAZIONE

L'unità di rivelazione è la famiglia quale viene definita dal vigente regolamento anagrafico.

Nel caso che nella stessa abitazione coabitino più famiglie, la rivelazione deve essere limitata a quella indicata nel modello ISTAT/P/48.

NORME PARTICOLARI PER LA COMPILAZIONE DEL MODELLO

I - NOTIZIE DA CHIEDERE A TUTTE LE PERSONE DELLA FAMIGLIA

Quesiti 5, 6 e 7 - *motivo, durata dell'assenza e località*: deve essere considerato assente dal Comune di residenza chi è stato assente per tutti i giorni della settimana di riferimento. Pertanto sarà considerato presente chi è stato assente solo per una parte della predetta settimana.

Si considerano emigrati all'estero coloro che per qualsiasi motivo hanno fissato la loro dimora abituale all'estero. Per gli emigrati vanno compilati soltanto i q. da 2 a 9. Si considerano abitanti di fatto in altro Comune coloro che, pur risultando ancora iscritti all'anagrafe del Comune di rilevazione, hanno stabilito la loro dimora abituale in altro Comune italiano.

Le famiglie i cui componenti sono assenti dal Comune devono essere sostituite; fanno eccezione le famiglie completamente emigrate all'estero per le quali l'ufficio responsabile compilerà i quesiti da 2 a 9 del presente modello sulla scorta delle notizie desumibili dai fogli di famiglia anagrafici (cfr. modello ISTAT/P/51).

Per le persone assenti da più di 24 mesi, l'Ufficiale di anagrafe dovrà accertare se sono ancora iscritte in anagrafe. Le persone che non risultano iscritte dovranno essere depennate dal presente modello.

Quesito 8 - *titolo di studio*: Indicare il più alto titolo di studio conseguito. Se ad esempio, una persona ha studiato fino alla 4ª elementare, indicare 2 (nessun titolo); se ha studiato fino al 2º liceo, indicare 4 (licenza media inferiore). Per i bambini fino a 10 anni, indicare sempre 2.

II - NOTIZIE DA CHIEDERE A TUTTE LE PERSONE DI 14 ANNI O PIÙ

Quesito 9 - *stato civile*: per già coniugato s'intende la persona che ha ottenuto lo scioglimento del matrimonio ai sensi della legge 1º dicembre 1970, n. 898.

Quesito 10.1 - *condizione*:

cod. 1 (occupato): chi possiede un'occupazione in proprio o alle dipendenze da cui trae un profitto o una retribuzione (utile, onorario, stipendio, salario); chi collabora con un familiare che svolge un'attività lavorativa in conto proprio senza avere un regolare contratto di lavoro (coadiuvante);

cod. 2 (in cerca di nuova occupazione): chi ha perduto una precedente occupazione alle dipendenze, è alla ricerca attiva di una nuova occupazione ed è in grado di accettarla se gli viene offerta;

cod. 3 (in cerca di prima occupazione): chi non ha mai esercitato un'attività lavorativa o ha cessato un'attività in proprio, o ha smesso di lavorare volontariamente per un certo periodo di tempo (almeno un anno), è alla ricerca attiva di un'occupazione ed è in grado di accettarla se gli viene offerta;

cod. 4 (servizio di leva): chi assolve gli obblighi di leva;

cod. 5 (casalinga): chi si dedica prevalentemente alle faccende domestiche;

cod. 6 (studente): chi si dedica prevalentemente allo studio;

cod. 7 (inabile al lavoro): chi è fisicamente impossibilitato a svolgere un'attività lavorativa;

cod. 8 (ritirato dal lavoro): chi ha cessato un'attività lavorativa per ragioni limiti di età, invalidità, o altra causa. La figura del ritirato dal lavoro non coincide necessariamente con quella del pensionato in quanto non sempre il ritirato dal lavoro gode di una pensione;

cod. 9 (altra condizione): chi si trova in condizione diversa da quelle sopraelencate (ad es.: benestante, detenuto, ecc.).

Quesito 11 - *attività lavorativa principale o unica*: l'attività principale è quella da cui l'intervistato ricava la maggior parte delle risorse; in caso di dubbio, per stabilire quale sia da considerarsi attività principale, non fare riferimento solo al guadagno, ma valutare ogni altro elemento quale: continuità e stabilità del lavoro, maturazione del trattamento di quiescenza, ecc.

Quesito 11.1 - *ore di lavoro*: per le persone aventi più attività lavorative fare riferimento all'attività principale;

ore effettive: indicare 00 nei seguenti casi:

- occupati che per qualsiasi ragione non hanno lavorato nella settimana di riferimento;
- persone che nella settimana di riferimento erano assenti dal Comune (cod. 1, 2, 3 al q. 5);

ore di lavoro prestate abitualmente: indicare l'insieme delle ore di lavoro ordinario e fuori dell'ordinario normalmente prestate nel corso della settimana lavorativa. Per le persone che non possono fornire la risposta perché il numero delle ore prestate varia considerevolmente da una settimana all'altra o da un mese all'altro indicare 00 e passare al q. 11.3. Per i cassaintegrati indicare l'orario abituale dell'unità locale cui sono addetti.

Quesito 11.3 - *posizione nella professione*:

cod. 1 (Imprenditore): che gestisce in proprio un'azienda agricola, industriale o commerciale nella quale non impiega l'opera manuale propria o di familiari, ma quella dei dipendenti;

cod. 2 (libero professionista): chi esercita in conto proprio una professione o arte liberale (avvocato, medico, notaio ecc.). Tutti i liberi professionisti al q. 11.4 vanno classificati nella branca 12;

cod. 3 (lavoratore in proprio): chi gestisce un'azienda agricola, una piccola azienda industriale, una bottega artigiana, un negozio o un esercizio pubblico partecipando col proprio lavoro manuale; chi lavora nel proprio domicilio direttamente per conto di consumatori e non su commissione di imprese;

cod. 4 (coadiuvante): chi collabora con un familiare che svolge un'attività lavorativa in conto proprio, senza avere un rapporto di lavoro regolato da contratto;

cod. 5 (dirigente): chi esercita contro retribuzione, una funzione direttiva (funzionari della pubblica amministrazione con qualifica da direttore di sezione in poi, professori universitari, presidi, militari con grado da maggiore in poi);

cod. 6 (impiegato o intermedio): chi esercita, contro retribuzione, una funzione di concetto o esecutiva; chi esercita, contro retribuzione, una funzione esecutiva intermedia tra quella degli impiegati e quella degli operai specializzati (marcatempo, capo officina, capomastro e simili, militari da sergente a capitano);

cod. 7 (operaio, subalterno e assimilati): chi presta, contro retribuzione, un lavoro manuale; sono compresi uscieri, soldati e graduati di carriera delle FF.AA. (fino a caporal maggiore) e corpi similari; vigili urbani, addetti ai servizi domestici, ecc.;

cod. 8 (apprendista): chi esercita, contro retribuzione, un'attività lavorativa per l'apprendimento di una professione e il successivo conseguimento di una qualifica;

cod. 9 (lavoratore a domicilio): chi lavora nel proprio domicilio esclusivamente o prevalentemente su commissione di imprese e non direttamente per conto di consumatori.

Quesito 11.4 - *branca di attività economica*: indicare la branca nella quale rientra l'attività economica prevalente dell'unità locale (stabilimento, cantiere, negozio, bottega, esercizio pubblico, ufficio, ecc.) presso la quale l'intervistato esercita la sua professione.

cod. 01 (agricoltura, foreste, caccia e pesca):

- Aziende agrarie, forestali, di noleggio macchine agricole con operatore;
- Aziende di trasformazione annesse ad aziende agricole che lavorano esclusivamente o prevalentemente prodotti propri;
- Enti economici per l'agricoltura (Consorzi agrari provinciali, ecc.).

cod. 02 (energia e acqua):

- Pozzi per l'estrazione di petrolio, metano e simili;
- Miniere di carbon fossile e lignite;
- Raffinerie di petrolio, cokerie, stabilimenti per la lavorazione di oli minerali, lubrificanti e affini;
- Aziende di produzione e distribuzione di energia elettrica;
- Officine del gas;
- Acquedotti.

cod. 03 (estrazione e trasformazione di minerali non energetici e prodotti derivati, industria chimica):

- Miniere di minerali di ferro, rame, zinco ecc.; cave di ogni genere, saline, torbiere;
- Fonderie, acciaierie, trafilerie ed altri stabilimenti per la lavorazione del ferro e dei minerali non ferrosi (rame, alluminio, piombo, argento, ecc.);
- Stabilimenti per la lavorazione della pietra, del marmo, ecc.; stabilimenti di ceramica e vetro; fornaci di gesso e laterizi, cementifici;
- Stabilimenti per la produzione di prodotti chimici, farmaceutici, detersivi e cosmetici, fibre chimiche e sintetiche e cellulosa.

cod. 04 (industrie di trasformazione dei metalli e meccanica di precisione):

- Fonderie di 2^a fusione, officine e stabilimenti per la costruzione di carpenteria metallica, mobili metallici, forni, caldaie e macchine di ogni genere; minuteria metallica, stoviglie e vasellame;
- Stabilimenti di meccanica di precisione ed affini;
- Stabilimenti per la costruzione di autoveicoli e di mezzi di trasporto terrestri, marittimi ed aerei.

cod. 05 (officine e botteghe di riparazione di beni di consumo):

- Officine per la riparazione di autoveicoli, motocicli, biciclette, ecc.; botteghe per la riparazione di calzature, oggetti di cuoio, ecc.; laboratori per la riparazione di orologi, elettrodomestici ed altri beni di consumo.

cod. 06 (altre industrie manifatturiere):

- Stabilimenti o laboratori per la produzione di generi alimentari, tessuti, calzature, generi di abbigliamento; oggetti di pelle e cuoio; mobilio ed altri oggetti in legno; gomma ed oggetti in gomma; carta e cartone; materie plastiche e manufatti in plastica; strumenti musicali, giocattoli, ecc.; tipografie e legatorie.

codice 07 (costruzioni ed installazione di impianti):

- Cantieri di costruzioni edili, di demolizione e di lavori stradali;
- Ditte di installazione di impianti di riscaldamento, gas, illuminazione, linee di comunicazione, ecc.

cod. 08 (commercio, alberghi e pubblici esercizi):

- Magazzini per la vendita all'ingrosso, negozi, edicole, chioschi, rivendite e botteghe per la vendita al dettaglio; ambulanti;
- Aziende di importazione ed esportazione;
- Farmacie, profumerie e tabaccherie;
- Distributori di carburanti (se stazioni di servizio vanno nella branca trasporti e comunicazioni);
- Alberghi, pensioni, locande, motels, rifugi, campeggi;
- Ristoranti, trattorie, rosticcerie, tavole calde, pizzerie, bar, caffè, bottiglierie, latterie, ecc.;
- Imprese di recupero di rottami di ferro, di stracci, di carta da macero e di materiali vari di recupero.

cod. 09 (trasporti e comunicazioni):

- Organi delle Ferrovie dello Stato o in concessione (direzioni centrali o compartimentali, stazioni);
- Imprese di trasporto aereo, marittimo e terrestre (comprese quelle di autoleggio con autista e le stazioni di servizio);
- Aeroporti e porti civili;
- Agenzie di viaggio e turismo;
- Aziende ausiliarie: pulizia stazioni, facchinaggio, spedizione, magazzinaggio e deposito;
- Organi delle Poste e Telegrafi (direzioni centrali o provinciali, uffici postali); aziende telefoniche.

cod. 10 (credito ed assicurazione, servizi prestati alle imprese, noleggio senza personale e locazione):

- Banche ed agenzie bancarie; monti di pegno; agenzie di cambio;
- Compagnie ed agenzie di assicurazione;
- Esattorie di imposte dirette;
- Agenzie immobiliari, di consulenza legale, di contabilità, di consulenza fiscale e di revisione dei conti, di servizi tecnici, di pubblicità, e di altri servizi prestati alle imprese;
- Agenzie di noleggio di macchinari ed attrezzature senza operatore: per l'agricoltura, per l'edilizia ed i lavori pubblici, contabili e da ufficio;
- Imprese di noleggio di autoveicoli stradali e di altri mezzi di trasporto senza autista;
- Ditte di noleggio di indumenti, di articoli per la casa, di altri beni di consumo e di altri beni mobili senza personale fisso;
- Imprese per la locazione di terreni e di fabbricati di proprietà.

cod. 11 (pubblica amministrazione, forze armate, istituti di assistenza e previdenza sociale):

- Camera dei Deputati, Senato, Ministeri, Consiglio di Stato, Corte dei Conti, Avvocatura dello Stato, Organi periferici dello Stato (Prefetture, Questure, Commissariati, Tribunali, Preture, Carceri, Uffici del registro, del catasto, del tesoro ecc.); Amministrazioni locali (Regioni, Province, Comuni);
- Accademie e scuole militari, Distretti, Comandi e Reparti militari (compresi i Vigili del fuoco e Guardie forestali);
- Unità amministrative di I.N.P.S., I.N.A.I.L., S.A.U.B. e di altri enti di previdenza e assistenza sociale;
- Enti pubblici di ricerca e con finalità economiche (ISTAT, C.N.R., Cassa per il Mezzogiorno, A.C.I., Camere di Commercio, ecc.) e di assistenza e beneficenza (C.R.I., ecc.).

cod. 12 (altri servizi, attività sociali varie, enti stranieri, istituzioni religiose e organizzazioni internazionali):

- Scuole di ogni ordine e grado, pubbliche e private compresi collegi, convitti e seminari;
- Biblioteche, musei, gallerie, enti culturali;
- Ospedali, cliniche, sanatori, consultori, gabinetti, ambulatori sanitari pubblici e privati;
- Stabilimenti di cure termali;
- Saloni di parrucchiere e barbiere, istituti di bellezza, alberghi diurni;
- Lavanderie, tintorie, imprese di pulizia e disinfezione, nettezza urbana;
- Pompe funebri;
- Studi fono-foto-cinematografici, sale cinematografiche, teatri, RAI-TV, luna-park;
- C.O.N.I., Lega navale, circoli e associazioni sportive ricreative;
- Sindacati, partiti politici, camere del lavoro, ordini professionali;
- Servizi domestici (cuoco, cameriere, collaboratrice domestica, ecc.);
- Curie vescovili, parrocchie, conventi, altre istituzioni religiose;
- Rappresentanze diplomatiche estere;
- Accademie, uffici commerciali, turistici e culturali esteri;
- Organizzazioni internazionali (N.A.T.O., B.I.T., F.A.O., U.N.E.S.C.O., ecc.).

ATTENZIONE: si specifica qui di seguito la branca di attività economica in cui vanno classificate alcune professioni di più difficile codificazione:

- insegnante, professore, bidello, personale scolastico	12
- ferroviere, tranviere, altri dipendenti dei pubblici trasporti	09
- cantoniere stradale e assimilati	07
- portalettere e altri dipendenti degli uffici delle PP.TT.	09
- netturbino	12
- membro di equipaggio mercantile in navigazione	09

Quesito 11.5 - orario di lavoro: la distinzione tra lavoro a tempo pieno e a tempo parziale viene effettuata sulla base della risposta fornita spontaneamente dall'intervistato. Si ha tempo parziale quanto l'intervistato, in base ad un accordo con il datore di lavoro, presta un orario inferiore a quello normalmente svolto nell'ambiente di lavoro in cui opera. Anche un lavoratore indipendente può lavorare a tempo parziale, es.: un negoziante che sta nel suo negozio solo la mattina o solo il pomeriggio.

Quesito 11.6 - carattere permanente o meno dell'occupazione: un'occupazione viene considerata temporanea se tra il lavoratore e il datore di lavoro si è convenuto che il rapporto di lavoro avrà termine al compimento di determinate condizioni oggettive quali ad esempio la scadenza di una data determinata, il compimento di un certo lavoro o il ritorno di un dipendente temporaneamente sostituito. Nel caso di un contratto di lavoro a termine, le relative condizioni sono in genere menzionate nel contratto stesso. In questo gruppo rientrano: a) i lavoratori con un'occupazione stagionale, occasionale o saltuaria; b) le persone con contratti specifici di formazione professionale. Se non esistono criteri oggettivi per la cessazione di un'occupazione o di un contratto di lavoro, l'occupazione dovrà essere considerata come permanente.

Quesito 13.3. - motivo per cui ha lasciato l'occupazione: il codice 4 va barrato per le persone che si sono ritirate dal lavoro usufruendo di incentivi e facilitazioni economiche previste da disposizioni legislative o da accordi tra le parti sociali (esodo volontario, prepensionamento, sfollamento, ecc.).

ATTENZIONE: il quesito senza numero che precede il quesito 14 va posto a tutte le persone di 14 anni e più, e non soltanto a chi dichiara di cercare lavoro.

Quesito 15 - istruzione e formazione professionale: sono da prendere in considerazione solo le persone che frequentano corsi di istruzione scolastici o corsi di formazione professionali riguardanti l'attività lavorativa attuale od un'altra da svolgere in futuro. Sono pertanto esclusi i corsi non specificamente connessi ad un'attività lavorativa seguiti per cultura personale.

ANNOTAZIONI DELL'INTERVISTATORE

QUESITO 4 - DATA DI NASCITA

Codici dei mesi

gennaio	01	luglio	07
febbraio	02	agosto	08
marzo	03	settembre	09
aprile	04	ottobre	10
maggio	05	novembre	11
giugno	06	dicembre	12

QUESITO 7 - NUMERI DI CODICE DELLE LOCALITÀ (PROVINCIE E STATI ESTERI) DOVE SI TROVA L'ASSENTE

PROVINCIE															
Agrigento	084	Avellino	064	Brescia	017	Catanzaro	079	Ferrara	038	Grosseto	053	Livorno	049	Milano	015
Alessandria	006	Bari	072	Brindisi	074	Chieti	069	Firenze	048	Imperia	008	Lucca	046	Modena	036
Ancona	042	Belluno	025	Cagliari	092	Como	013	Foggia	071	Isernia	094	Macerata	043	Napoli	063
Aosta	007	Benevento	062	Caltanissetta	085	Cosenza	078	Forlì	040	L'Aquila	066	Mantova	020	Novara	003
Arezzo	051	Bergamo	016	Campobasso	070	Cremona	019	Frosinone	060	La Spezia	011	Massa Carr.	045	Nuoro	091
Ascoli Piceno	044	Bologna	037	Caserta	061	Cuneo	004	Genova	010	Latina	059	Matera	077	Oristano	095
Asti	005	Bolzano	021	Catania	087	Enna	086	Gorizia	031	Lecce	075	Messina	083	Padova	028

PROVINCIE											
Palermo	082	Pisa	050	Reggio Emil.	035	Siena	052	Trapani	081	Vercelli	002
Parma	034	Pistoia	047	Rieti	057	Siracusa	089	Trento	022	Verona	023
Pavia	018	Pordenone	093	Roma	058	Sondrio	014	Treviso	026	Vicenza	024
Perugia	054	Potenza	076	Rovigo	029	Taranto	073	Trieste	032	Viterbo	056
Pesaro	041	Ragusa	088	Salerno	065	Teramo	067	Udine	030		
Pescara	068	Ravenna	039	Sassari	090	Terni	055	Varese	012	Equipaggi in	
Piacenza	033	Reggio Cal.	080	Savona	009	Torino	001	Venezia	027	navigazione	300

STATI ESTERI	
Francia	200
Germania	201
Regno Unito	202
Altri Paesi CEE	203
Svizzera	204
Altri Paesi europei	205
Australia	206
Canada	207
Stati Uniti	208
Altri Paesi extra-europ.	209

PRINCIPALI PUBBLICAZIONI ISTAT

PUBBLICAZIONI MENSILI E TRIMESTRALI

BOLLETTINO MENSILE DI STATISTICA

La più completa ed autorevole raccolta di dati congiunturali concernenti l'evoluzione dei fenomeni demografici, sociali, economici e finanziari.

Abbonamento annuo L. 74.000 (Estero L. 90.000) Ogni fascicolo L. 8.500

INDICATORI MENSILI

Forniscono dati riassuntivi e tempestivi sull'andamento mensile dei principali fenomeni interessanti la vita nazionale.

Abbonamento annuo L. 19.000 (Estero L. 26.000) Ogni fascicolo L. 2.100

INDICATORI TRIMESTRALI

Conti economici trimestrali, IV trimestre 1986 - Anno 1 - n. 4

Ogni fascicolo L. 2.000

NOTIZIARIO ISTAT

Fornisce i primi risultati delle rilevazioni ed elaborazioni statistiche riguardanti l'attività produttiva, i prezzi, il commercio interno, gli scambi internazionali come pure lo stato ed il movimento della popolazione e le sue caratteristiche sociali e sanitarie.

I dati, esposti in grafici e tabelle, sono accompagnati da commenti, illustrazioni e note interpretative.

Serie 1 - Statistiche demografiche e sociali; abbonamento annuo L. 14.000 (Estero L. 21.000) una copia L. 900.

Serie 2 - Statistiche dell'attività produttiva; abbonamento annuo L. 46.000 (Estero L. 63.000) una copia L. 900.

Serie 3 - Statistiche del lavoro, delle retribuzioni e dei prezzi; abbonamento annuo L. 16.000 (Estero L. 21.000) una copia L. 900.

Serie 4 - Argomenti vari; abbonamento annuo L. 8.500 (Estero L. 12.500) una copia L. 900. Tutte le serie: abbonamento annuo L. 79.000 (Estero L. 111.000)

Abbonamento annuo cumulativo a tutti i periodici, compresa la «Statistica del commercio con l'estero»: L. 215.000 (Estero L. 280.000); esclusa la «Statistica del commercio con l'estero»: L. 145.000 (Estero L. 190.000).

Gli abbonamenti decorrono dal 1° gennaio anche se sottoscritti nel corso dell'anno. In tal caso l'abbonato riceverà i numeri dell'annata già pubblicati. L'abbonato ai periodici ISTAT ha diritto a ricevere gratuitamente i fascicoli non pervenutigli soltanto se ne segnalerà il mancato arrivo entro 10 giorni dal ricevimento del fascicolo successivo. Decorso tale termine, si spediscono solo contro rimessa dell'importo. Le variazioni di indirizzo devono essere segnalate dall'abbonato per iscritto. Nel sottoscrivere l'abbonamento cumulativo, gli interessati possono chiedere che l'ISTAT provveda, senza ulteriori richieste, all'invio di tutte le pubblicazioni non periodiche non appena liberate dalle stampe, contro assegno o con emissione di fattura, con lo sconto del 30%. Le singole pubblicazioni possono essere richieste direttamente all'Istituto centrale di statistica (Via Cesare Balbo, 16 - 00100 Roma) versando il relativo importo, maggiorato del 10% per spese di spedizione, sul c/c postale n. 619007.

STATISTICA DEL COMMERCIO CON L'ESTERO

Documentazione statistica ufficiale, a periodicità trimestrale, sul commercio dell'Italia con l'estero; fornisce, per tutte le merci comprese nella classificazione merceologica della tariffa dei dazi doganali, l'andamento delle importazioni e delle esportazioni da e per i principali Paesi.

Serie VI - n. 1 Gennaio-Marzo 1986

n. 4 Gennaio-Dicembre 1986

Abbonamento annuo L. 63.000 (Estero L. 84.000) Ogni fascicolo L. 19.000

PUBBLICAZIONI ANNUALI

ANNUARIO STATISTICO ITALIANO - Edizione 1986 L. 30.000

Sintetizza i risultati delle rilevazioni ed elaborazioni statistiche di maggior interesse nazionale.

COMPENDIO STATISTICO ITALIANO - Edizione 1986 L. 12.000

Sintetizza in semplici tabelle numeriche di facile lettura ed attraverso appropriate note illustrative e rappresentazioni grafiche, i dati fondamentali della vita economica, demografica e sociale e fornisce un quadro panoramico della corrispondente situazione degli altri principali Paesi del mondo.

I CONTI DEGLI ITALIANI - Volume 20, edizione 1986 L. 8.000

Illustra in forma divulgativa i principali aspetti quantitativi dell'economia italiana.

ANNUARIO DI STATISTICHE DEMOGRAFICHE

Vol. 33, ed. 1984, Tomo 1 Parte prima - Movimento e calcolo della popolazione dei comuni secondo gli atti anagrafici - Anno 1984 L. 11.000

Parte seconda - Iscrizioni e cancellazioni anagrafiche - Anno 1983 - Espatriati e rimpatriati - Anno 1984 L. 9.000

STATISTICHE DEMOGRAFICHE

Vol. 31, ed. 1986, Tomo 2 - Movimento naturale della popolazione presente secondo gli atti dello stato civile - Anno 1981 L. 25.000.

Raccolta di tutti i dati sulla dinamica demografica italiana, sia naturale che migratoria, nonché dei dati sintetici sul movimento annuale della popolazione residente anagrafica comunale e sul suo ammontare.

Vol. 34, ed. 1986, Tomo 1 Parte prima - Movimento e calcolo della popolazione dei comuni secondo gli atti anagrafici - L. 11.000.

STATISTICHE SANITARIE - Vol. 27, edizione 1986 L. 25.000

Riunisce le statistiche sulle cause di morte e di nati/mortalità, sulle strutture e sull'attività degli istituti di cura, sulle malattie infettive e diffuse soggette a denuncia obbligatoria e sugli aborti.

STATISTICHE DELLA PREVIDENZA, DELLA SANITÀ E DELL'ASSISTENZA SOCIALE - Volume 25, edizione 1987 L. 11.500.

Pubblicazione nella quale vengono illustrate alcune forme di attività svolte dai vari istituti nel settore della previdenza sociale, i conti economici delle unità sanitarie locali e degli istituti ospedalieri pubblici, nonché i principali aspetti dell'assistenza sociale.

STATISTICHE DELL'ISTRUZIONE - Vol. 37, edizione 1986

Tomo 1 - Dati analitici: nazionali, regionali e provinciali L. 14.000.

Tomo 2 - Dati riassuntivi comunali L. 11.000.

Quadro statistico completo ed aggiornato della situazione scolastica del Paese, attraverso dati sui vari rami d'insegnamento esaminati sotto i più interessanti aspetti dell'ordinamento degli studi e dei risultati conseguiti dagli iscritti.

STATISTICHE CULTURALI - Volume 26, edizione 1986 L. 12.000

Documentazione ufficiale completa sulle principali attività culturali concernenti, tra l'altro, la produzione libraria, la pubblicazione di riviste scientifiche, la stampa periodica e le biblioteche.

STATISTICHE GIUDIZIARIE - Volume 32, edizione 1986 (in preparazione)

Ampia documentazione statistica dell'attività giudiziaria nonché dei principali fenomeni in materia civile e penale nel campo della criminalità e degli Istituti di prevenzione e pena.

ANNUARIO DI STATISTICA AGRARIA - Volume XXXI, edizione 1984 L. 14.000

Riunisce i dati significativi dell'economia agricola italiana con particolare riguardo alle coltivazioni.

STATISTICHE FORESTALI - Volume 37, edizione 1986 L. 8.000

Fornisce un quadro completo sulla struttura delle foreste italiane e delle relative utilizzazioni legnose, unitamente ad alcuni aspetti economici.

ANNUARIO DI STATISTICHE METEOROLOGICHE - Volume XXIII, edizione 1983 L. 11.000

Raccoglie i dati relativi alle temperature, piovosità e altri fattori climatici rilevati da una rete di stazioni ed osservatori distribuiti nel territorio nazionale.

STATISTICHE DELLA ZOOTECNIA, PESCA E CACCIA - Volume 26, edizione 1986 (in preparazione)

Riporta i più recenti dati sulla consistenza e produttività degli allevamenti, sull'attività della pesca e su alcuni aspetti del settore venatorio.

ANNUARIO DI STATISTICHE INDUSTRIALI - Volume 26, edizione 1986 L. 14.000

Nel suo genere, unica e veramente preziosa pubblicazione in cui sono organicamente raccolte tutte le informazioni statistiche fondamentali concernenti il complesso ed importante settore dell'industria.

ANNUARIO STATISTICO DELL'ATTIVITÀ EDILIZIA E DELLE OPERE PUBBLICHE - Volume 26, edizione 1986 L. 11.000

Statistica ufficiale dedicata esclusivamente al settore dell'attività edilizia e delle opere pubbliche effettuate dallo Stato e da Enti pubblici, nonché da privati con finanziamento parziale dello Stato.

STATISTICHE DEL COMMERCIO INTERNO - Volume 26, edizione 1986 L. 15.000

Fornisce i risultati delle rilevazioni correnti relativi al fenomeno della distribuzione. Vi figurano gli indici mensili delle vendite al minuto, nonché la più recente distribuzione per Comune delle licenze di esercizio.

STATISTICHE DELLA NAVIGAZIONE MARITTIMA - Volume 39, edizione 1986 (in preparazione)

Contiene i dati statistici sul movimento dei natanti e del relativo carico avvenuto nei porti marittimi e negli altri approdi autorizzati del territorio nazionale.

STATISTICA DEGLI INCIDENTI STRADALI - Volume 33, edizione 1986 L. 11.000.

La più completa ed aggiornata raccolta di dati su una materia di viva attualità.

STATISTICA ANNUALE DEL COMMERCIO CON L'ESTERO - Vol. 41, edizione 1986

Tomo 1 - Dati generali e riassuntivi L. 25.000.

Tomo 2 - Merci per Paesi L. 25.000.

Riporta i dati definitivi sull'andamento delle importazioni e delle esportazioni con l'analisi completa del movimento per merci e per Paesi. Nel tomo primo è riportata, tra l'altro, un'ampia documentazione sul movimento delle merci nei depositi doganali e sul commercio di transito.

STATISTICHE DEI BILANCI DELLE AMMINISTRAZIONI REGIONALI, PROVINCIALI E COMUNALI - Volume XXVII, edizione 1982 L. 14.000

Espone i dati relativi ai bilanci delle Amministrazioni, tenendo conto dell'aspetto contabile, funzionale ed amministrativo dei documenti contabili. Per le Amministrazioni provinciali e comunali è stata dedicata particolare attenzione ai dati riguardanti i servizi sociali, i settori d'intervento nel campo economico ed il personale.

STATISTICHE DEL LAVORO - Volume 26, edizione 1986 L. 12.000.

Organica ed aggiornata documentazione statistica su tutti i principali aspetti del mondo del lavoro.

ANNUARIO DI CONTABILITÀ NAZIONALE - Volume 14, edizione 1986

Tomo 1 - Dati economici e finanziari a livello nazionale L. 14.000

Tomo 2 - Conti ed aggregati economici a livello territoriale L. 16.000

Contiene i dati sulla struttura e sulla evoluzione delle principali grandezze del sistema economico italiano.

SUPPLEMENTI AL BOLLETTINO MENSILE DI STATISTICA

Anno 1985

n. 15 - RILEVAZIONE DELLE FORZE DI LAVORO - Media 1984: Nord-Centro Mezzogiorno L. 6.000.

n. 16 - I CONSUMI DELLE FAMIGLIE - Anno 1984 L. 16.000.

n. 17 - BILANCI CONSUNTIVI DELLE REGIONI E DELLE PROVINCE AUTONOME - Analisi economica e funzionale - Anno 1983 L. 9.000.

n. 18 - RILEVAZIONE DELLE FORZE DI LAVORO - Aprile 1985 L. 6.000.

n. 19 - INDAGINE STATISTICA SULLA RICERCA SCIENTIFICA - Dati di consuntivo: Anno 1983 e retrospettivi - Dati di previsione: Anni 1984 e 1985 L. 6.000.

n. 20 - RILEVAZIONE DELLE FORZE DI LAVORO - Luglio 1985 L. 6.000.

n. 21 - POPOLAZIONE RESIDENTE PER SESSO, ETÀ E REGIONE - Anni 1982, 1983, 1984 e 1985 L. 6.000.

n. 22 - STATISTICHE DELL'AGRICOLTURA, ZOOTECNIA, CACCIA E PESCA - Dati sommari 1984-85 L. 6.000.

n. 23 - MOVIMENTO E TRAFFICO AEREO COMMERCIALE NEGLI AEROPORTI ITALIANI - Anni 1982-83-84 L. 6.000.

n. 24 - RILEVAZIONE DELLE FORZE DI LAVORO - Ottobre 1985 L. 6.000

n. 25 - RILEVAZIONE DELLE FORZE DI LAVORO - Media 1985: Nord-Centro Mezzogiorno L. 6.000.

n. 26 - RILEVAZIONE DELLE FORZE DI LAVORO - Media 1985 L. 9.000.

PUBBLICAZIONI PLURIENNALI ED OCCASIONALI

ELEZIONI DELLA CAMERA DEI DEPUTATI DEL SENATO DELLA REPUBBLICA, 26 giugno 1983 - Dati sommari L. 4.000

ELEZIONI AMMINISTRATIVE, dal 1975 al 1980 L. 3.500

L'ATTREZZATURA ALBERGHIERA IN ITALIA al 1° gennaio 1973 L. 5.500

TAVOLE ATTUARIALI 1970-72 L. 8.000

IL VALORE DELLA LIRA DAL 1861 al 1982 L. 5.000

INDAGINE SULLA STRUTTURA DELLE AZIENDE AGRICOLE 1977 L. 6.500

2ª RILEVAZIONE NAZIONALE SULLO STATO DELL'EDILIZIA SCOLASTICA - 8 novembre 1976

Vol. I - Dati provinciali: Tomo I - Totale L. 10.000

Tomo 2 - Comuni capoluoghi L. 10.000

Vol. II - Dati comunali: Tomo I - Italia settentrionale L. 13.000

Tomo 2 - Italia centrale, meridionale e insulare L. 13.000

STATISTICHE SOCIALI - Vol II, 1981 L. 7.000

INDAGINE SU ALCUNE SPECIE DI ALBERI DA FRUTTO (MELO, PERO, PESCO, ARANCIO) - 1982 L. 13.000

RILEVAZIONE STATISTICA DEGLI ACQUEDOTTI E DELL'APPROVIGIONAMENTO IDRICO IN ITALIA - Situazione al 31-12-1975 L. 8.000

STATISTICHE SULLA PUBBLICA AMMINISTRAZIONE - I ed. L. 12.000

STATISTICHE AMBIENTALI - Vol. I, 1984 L. 9.000
INDAGINE SULLE STRUTTURE ED I COMPORTAMENTI FAMILIARI L. 16.000
POPOLAZIONE RESIDENTE E PRESENTE DEI COMUNI - Censimenti dal 1861 al 1981 L. 14.000
L'ITALIA DEI CENSIMENTI L. 10.000
STATISTICHE SULLA PUBBLICA AMMINISTRAZIONE - II ed. L. 18.000
SOMMARIO DI STATISTICHE STORICHE - 1926-1985 L. 35.000

CENSIMENTI

12° CENSIMENTO GENERALE DELLA POPOLAZIONE - 25 ottobre 1981
DATI SULLE CARATTERISTICHE STRUTTURALI DELLA POPOLAZIONE E DELLE ABITAZIONI - Campione al 2% dei fogli di famiglia - Dati provvisori L. 5.000
Vol. I - Primi risultati provinciali e comunali sulla popolazione e sulle abitazioni (dati provvisori) L. 6.500
Vol. II - Dati sulle caratteristiche strutturali della popolazione e delle abitazioni:
Tomo I - Fascicoli provinciali - Prezzi vari
Tomo 2 - Fascicoli regionali - Prezzi vari
Tomo 3 - Fascicolo nazionale - Italia L. 25.000
Vol. III - Popolazione delle frazioni geografiche e delle località abitate dei comuni - Fascicoli regionali e nazionale - Prezzi vari
Vol. IV - Atti del censimento - L. 26.500
POPOLAZIONE LEGALE DEI COMUNI L. 8.000
6° CENSIMENTO GENERALE DELL'INDUSTRIA, DEL COMMERCIO, DEI SERVIZI E DELL'ARTIGIANATO - 26 ottobre 1981
Vol. I - Primi risultati sulle imprese e sulle unità locali - Dati provvisori
Tomo I - Dati nazionali, regionali e provinciali (esaurito).
Tomo 2 - Dati comunali (esaurito)
Vol. II - Dati sulle caratteristiche strutturali delle imprese e delle unità locali
Tomo I - Fascicoli provinciali - Prezzi vari
Tomo 2 - Fascicoli regionali - Prezzi vari
Tomo 3 - Fascicolo nazionale - Italia L. 14.000
Vol. III - Atti del censimento - L. 11.000
3° CENSIMENTO GENERALE DELL'AGRICOLTURA - 24 ottobre 1982
CARATTERISTICHE STRUTTURALI DELLE AZIENDE AGRICOLE - Campione al 10% dei questionari d'azienda L. 14.000
Vol. I - Primi risultati provinciali e comunali - Dati provvisori L. 8.000
Vol. II - Caratteristiche strutturali delle aziende agricole:
Tomo I: Fascicoli provinciali - Prezzi vari
Tomo 2: Fascicoli regionali - Prezzi vari
TIPOLOGIA DELLE AZIENDE AGRICOLE - Campione al 10% dei questionari d'azienda L. 6.000

COLLANA D'INFORMAZIONE

Anno 1986

- n. 1 - OCCUPATI PER ATTIVITÀ ECONOMICA E REGIONE - 1970/1984 L. 6.000.
- n. 2 - STATISTICHE TERRITORIALI DEL COMMERCIO CON L'ESTERO - Anno 1985 L. 8.000.
- n. 3 - STRUTTURA ED ATTIVITÀ DEGLI ISTITUTI DI CURA - Anni 1980/1983 L. 6.000.
- n. 4 - CONTI ECONOMICI NAZIONALI 1982/85 E CONTI ECONOMICI TRIMESTRALI 1980/85 L. 6.000.
- n. 5 - STATISTICHE DEL MOVIMENTO DELLA NAVIGAZIONE NEI PORTI ITALIANI - Anno 1984 L. 8.000.
- n. 6 - STATISTICHE DELL'AGRICOLTURA, FORESTE, ZOOTECCIA, CACCIA E PESCA - Anni 1984/1985 L. 6.000.
- n. 7 - VALORE AGGIUNTO DELL'AGRICOLTURA PER REGIONE E BILANCI ALIMENTARI 1984/1985 - Anno 1986 L. 6.000.
- n. 8 - LA DISTRIBUZIONE QUANTITATIVA DEL REDDITO IN ITALIA NELLE INDAGINI SUI BILANCI DI FAMIGLIA - Anno 1985 L. 6.000.
- n. 9 - BILANCI CONSUNTIVI DELLE REGIONI E DELLE PROVINCE AUTONOME - Anno 1984 L. 9.500.
- n. 10 - BILANCI CONSUNTIVI DELLE AMMINISTRAZIONI PROVINCIALI E COMUNALI - Anno 1983 L. 9.500.

Anno 1987

- n. 1 - INDAGINE STATISTICA SULLA RICERCA SCIENTIFICA - Consuntivo 1984 - previsione 1985 e 1986 L. 6.000.
- n. 2 - STATISTICHE DELL'AGRICOLTURA, FORESTE, ZOOTECCIA, CACCIA E PESCA - Anni 1985-1986 L. 6.000.
- n. 3 - CONTI ECONOMICI NAZIONALI - Anni 1980-1986 L. 6.000.
- n. 4 - MIGLIORAMENTI AI CONTI ECONOMICI NAZIONALI - Serie con base dei prezzi 1970 L. 6.300.

- n. 5 - SITUAZIONE PATRIMONIALE E CONTI ECONOMICI DELLE GRANDI IMPRESE - Anno 1983 L. 6.300.
- n. 6 - I CONSUMI DELLE FAMIGLIE - Anno 1985 L. 17.000.
- n. 7 - RILEVAZIONE DELLE FORZE DI LAVORO - Gennaio, aprile, luglio, ottobre 1986 (in preparazione).
- n. 8 - RILEVAZIONE DELLE FORZE DI LAVORO - Media 1986 L. 9.500.
- n. 9 - RILEVAZIONE DELLE FORZE DI LAVORO - Media 1985 - Nord, Centro e Mezzogiorno (in corso di stampa).

NOTE E RELAZIONI

Anno 1986

- n. 1 - INDAGINE STATISTICA SULLE CONDIZIONI DI SALUTE DELLA POPOLAZIONE E SUL RICORSO AI SERVIZI SANITARI - Novembre 1983 L. 15.000
- n. 2 - CLASSIFICAZIONE DEI COMUNI SECONDO LE CARATTERISTICHE URBANE E RURALI L. 9.000.
- n. 3 - INDAGINE SULLA LETTURA E SU ALTRI ASPETTI DELL'IMPIEGO DEL TEMPO LIBERO - Anno 1984 L. 6.000.

METODI E NORME

Serie A

- n. 18 - NUMERI INDICI DEL COSTO DI COSTRUZIONE DI UN FABBRICATO RESIDENZIALE: Base 1976 = 100 L. 1.500.
- n. 19 - NUMERI INDICI DEI PREZZI DEI PRODOTTI VENDUTI E DEI BENI ACQUISTATI DAGLI AGRICOLTORI: Base 1976 = 100 L. 2.000.
- n. 20 - NUMERI INDICI DEI PREZZI: Base 1980 = 100 L. 4.500.
- n. 21 - NUMERI INDICI DEI PREZZI DEI PRODOTTI VENDUTI E DEI BENI ACQUISTATI DAGLI AGRICOLTORI: Base 1980 = 100 L. 5.000.
- n. 22 - NUMERI INDICI DELLA PRODUZIONE INDUSTRIALE: Base 1980 = 100 L. 9.000.

Serie B

- n. 18 - ANAGRAFE DELLA POPOLAZIONE L. 4.500.
- n. 19 - ISTRUZIONI PER LE RILEVAZIONI DELLE STATISTICHE GIUDIZIARIE L. 7.000.
- n. 20 - NORME TECNICHE PER LE RILEVAZIONI STATISTICHE DEI PREZZI ALL'INGROSSO DELLE MERCI L. 2.000.
- n. 21 - ISTRUZIONI PER LA RILEVAZIONE STATISTICA DEL MOVIMENTO DELLA POPOLAZIONE L. 4.000.
- n. 22 - ISTRUZIONI PER LA RILEVAZIONE DEI DATI DELLE STATISTICHE FORESTALI L. 6.000.

Serie C

- n. 8 - CLASSIFICAZIONE DELLE ATTIVITÀ ECONOMICHE L. 6.500.
- n. 9 - CLASSIFICAZIONE DELLE PROFESSIONI L. 6.500.
- n. 10 - CLASSIFICAZIONI DELLE MALATTIE, TRAUMATISMI E CAUSE DI MORTE - Ristampa 1986
Vol. 1: Introduzione e parte sistematica L. 16.000.
Vol. 2: Indici alfabetici L. 25.000.

ANNALI DI STATISTICA

Serie VIII

- Vol. 25 - TAVOLE DI NUZIALITÀ (1960-62) E TAVOLE DI MORTALITÀ (1964-67) DELLA POPOLAZIONE ITALIANA L.2000.
- Vol. 27 - SINTESI STATISTICA DI UN VENTENNIO DI VITA ECONOMICA ITALIANA 1951-1971 L. 5.000.
- Vol. 28 - PROBLEMI RELATIVI ALLA DEFINIZIONE, STIMA, RILEVAZIONE ED UTILIZZAZIONE DEL CAPITALE L. 7.500.
- Vol. 29 - TENDENZE EVOLUTIVE DELLA MORTALITÀ INFANTILE IN ITALIA - Edizione 1975 L. 8.000.
- Vol. 30 - ASPETTI STATISTICI DELL'INFLAZIONE - Edizione 1980 L. 3.000.

Serie IX

- Vol. 1 - ATTI DEL 2° CONVEGNO SULL'INFORMAZIONE STATISTICA IN ITALIA (Roma, 17-19 giugno 1981) L. 10.000.
- Vol. 2 - PREVISIONI DELLA POPOLAZIONE RESIDENTE DAL 1986 AL 2001 PER SESSO, ETÀ E REGIONE L. 14.000.
- Vol. 3 - STUDI STATISTICI SUI CONSUMI - Edizione 1983 L. 9.500.
- Vol. 4 - CONTABILITÀ NAZIONALE - FONTI E METODI L. 9.000.
- Vol. 5 - ATTI DEL SEMINARIO SULLA VALUTAZIONE DEI RISULTATI E DELLA METODOLOGIA DEI CENSIMENTI (Roma, 7-11 maggio 1984) L. 25.000.
- Vol. 6 - ATTI DEL CONVEGNO «LA FAMIGLIA IN ITALIA» (Roma, 29-30 ottobre 1985) L. 14.000.
- Vol. 7 - ATTI DEL CONVEGNO SULL'INFORMAZIONE STATISTICA E I PROCESSI DECISIONALI (Roma, 11-12 dicembre 1986) L. 15.000.

