



rilevazione delle forze di lavoro

media 1988

**Nord-Centro
Mezzogiorno**

istat
istituto centrale
di statistica

collana d'informazione

edizione 1989 n. 12

Al fine di favorire la diffusione e l'utilizzazione dei dati e delle informazioni, l'ISTAT autorizza la riproduzione parziale o totale del contenuto del presente volume con la citazione della fonte.

Supplemento al Bollettino Mensile di Statistica

ISSN: 0390-6434

INDICE

Avvertenze Pag. 9

TAVOLE STATISTICHE

	Nord- Centro	Mezzo- giorno	Pagina		Nord- Centro	Mezzo- giorno	Pagina
Tav. 1 - Popolazione secondo il sesso e la condizione	13	69		Tav. 11 - Occupati secondo il sesso, il settore di attività economica, gli orari di lavoro effettivo o abituale e le ragioni della diversità tra i due orari	35	91	
Tav. 2 - Popolazione in età di 14 anni e oltre secondo il sesso, la classe di età, il titolo di studio e la condizione ..	14	70		Tav. 12 - Occupati alle dipendenze secondo il sesso, il settore di attività economica, gli orari di lavoro effettivo e abituale e le ragioni della diversità tra i due orari	36	92	
Tav. 3 - Forze di lavoro secondo il sesso, la condizione e la classe di età	15	71		Tav. 13 - Occupati che nelle ultime quattro settimane hanno frequentato corsi scolastici o di formazione professionale secondo il sesso, il settore di attività economica e la classe di età	37	93	
Tav. 4 - Forze di lavoro secondo il sesso, la classe di età, il titolo di studio e la condizione	18	74		Tav. 14 - Occupati con attività principale o unica nella settimana di riferimento secondo il sesso, il settore di attività economica, la classe di ore di lavoro effettuate e la posizione nella professione	38	94	
Tav. 5 - Occupati secondo il sesso, il settore di attività economica, la classe di età e la posizione nella professione	24	80		Tav. 15 - Ore di lavoro effettuate nella settimana di riferimento nell'attività principale o unica secondo il ramo di attività economica, la posizione nella professione e il sesso degli occupati	39	95	
Tav. 6 - Occupati secondo il sesso, la posizione nella professione, il settore di attività economica, il titolo di studio e lo stato civile	25	81		Tav. 16 - Occupati con una o più attività secondarie nel corso dell'anno o della settimana di riferimento secondo il settore economico e la posizione nella professione dell'attività principale o la classe di età e il sesso .	40	96	
Tav. 7 - Occupati secondo il sesso, la condizione dichiarata, il settore di attività economica e la posizione nella professione	28	84		Tav. 17 - Occupati con una o più attività secondarie nella settimana di riferimento secondo il sesso, il settore economico dell'attività principale, la			
Tav. 8 - Occupati secondo il ramo di attività economica, la posizione nella professione e il sesso	31	87					
Tav. 9 - Occupati secondo il settore di attività economica, il carattere permanente o meno dell'occupazione, il sesso e il tipo di orario di lavoro	32	88					
Tav. 10 - Occupati secondo il sesso, il settore di attività economica o la classe di età e la posizione nella professione o il tipo di orario di lavoro o il tipo di attività	33	89					

	classe di ore di lavoro effettuate in una o più attività secondarie e la posizione nella professione dell'attività principale	41	97		
Tav. 18	- Occupati con attività (principale e secondarie) nella settimana di riferimento secondo il sesso, il settore economico dell'attività principale o unica, la classe di ore di lavoro effettuate in tutte le attività (principale e secondarie) e la posizione nella professione dell'attività principale o unica	42	98	Tav. 24	- Persone in cerca di occupazione secondo il sesso, l'età, la condizione dichiarata e il numero delle azioni di ricerca compiute o l'intervallo trascorso dall'ultima azione compiuta o la durata della ricerca o la condizione al momento in cui ha cominciato a cercare lavoro
Tav. 19	- Ore di lavoro effettuate nella settimana di riferimento in tutte le attività (principale e secondarie) secondo il sesso, il settore economico dell'attività principale o unica, la classe di ore effettuate in tutte le attività e la posizione nella professione dell'attività principale o unica degli occupati	43	99	Tav. 25	- Persone in cerca di occupazione dichiaratesi iscritte all'Ufficio Pubblico di collocamento secondo il sesso, l'età, la condizione dichiarata e il numero delle azioni di ricerca compiute o l'intervallo trascorso dall'ultima azione compiuta o la durata della ricerca
Tav. 20	- Occupati in cerca di lavoro secondo il sesso, il settore di attività economica e lo stato civile o la classe di età o la posizione nella professione o il tipo di occupazione cercata o la disponibilità immediata a lavorare o il tipo di azione di ricerca compiuta	44	100	Tav. 26	- Persone in cerca di occupazione secondo il sesso, l'età, la condizione dichiarata e il titolo di studio o la frequenza a corsi scolastici o di formazione professione o l'obiettivo del corso
Tav. 21	- Occupati in cerca di lavoro secondo il numero delle azioni di ricerca compiute, l'intervallo trascorso dall'ultima azione compiuta e il sesso	45	101	Tav. 27	- Durata media della ricerca dell'occupazione secondo la condizione dichiarata, il sesso, la classe di età e il titolo di studio delle persone in cerca di occupazione
Tav. 22	- Persone in cerca di occupazione secondo il sesso, la condizione dichiarata e lo stato civile o il tipo di occupazione cercata o il tipo di azione di ricerca compiuta	46	102	Tav. 28	- Persone non occupate con precedenti lavorativi secondo il sesso, l'epoca e il motivo di cessazione o il settore e la posizione nella professione dell'ultima occupazione posseduta
Tav. 23	- Giovani in età di 14-29 e di 14-24 anni in cerca di occupazione secondo il sesso, la condizione dichiarata e lo stato civile o il tipo di occupazione cercata o il tipo di azione di ricerca compiuta	48	104	Tav. 29	- Persone non occupate aventi meno di 50 anni di età con precedenti lavorativi secondo il sesso, l'epoca e il motivo di cessazione o il settore e la posizione nella professione dell'ultima occupazione posseduta ..
				Tav. 30	- Non forze di lavoro in età di 14 anni e oltre secondo il sesso, la classe di età, la condizione e la disponibilità a lavorare
				Tav. 31	- Non forze di lavoro in età di 14 anni e oltre secondo il sesso, la classe di età, il titolo di studio e la disponibilità a lavorare

	Nord- Centro	Mezzo- giorno		Nord- Centro	Mezzo- giorno
	Pagina			Pagina	
Tav. 32 - Non forze di lavoro in età di 14-70 anni secondo la classe di età, il motivo della non ricerca dell'occupazione e il sesso	63	119	o la condizione, il motivo della non ricerca dell'occupazione e il sesso	66	122
Tav. 33 - Non forze di lavoro in età di 14-70 anni secondo il titolo di studio o la condizione, il motivo della non ricerca dell'occupazione e il sesso ..	64	120	Tav. 36 - Non forze di lavoro in età di 14-70 anni non aventi possibilità o interesse a lavorare secondo la classe di età, il motivo della non ricerca dell'occupazione e il sesso	67	123
Tav. 34 - Non forze di lavoro in età di 14-70 anni disposte a svolgere un'attività lavorativa secondo la classe di età, il motivo della non ricerca dell'occupazione e il sesso	65	121	Tav. 37 - Non forze di lavoro in età di 14-70 anni non aventi possibilità o interesse a lavorare secondo il titolo di studio o la condizione, il motivo della non ricerca dell'occupazione e il sesso	68	124
Tav. 35 - Non forze di lavoro in età di 14-70 anni disposte a svolgere un'attività lavorativa secondo il titolo di studio			APPENDICE (Modello di rilevazione - Mod. ISTAT/P/70)		125

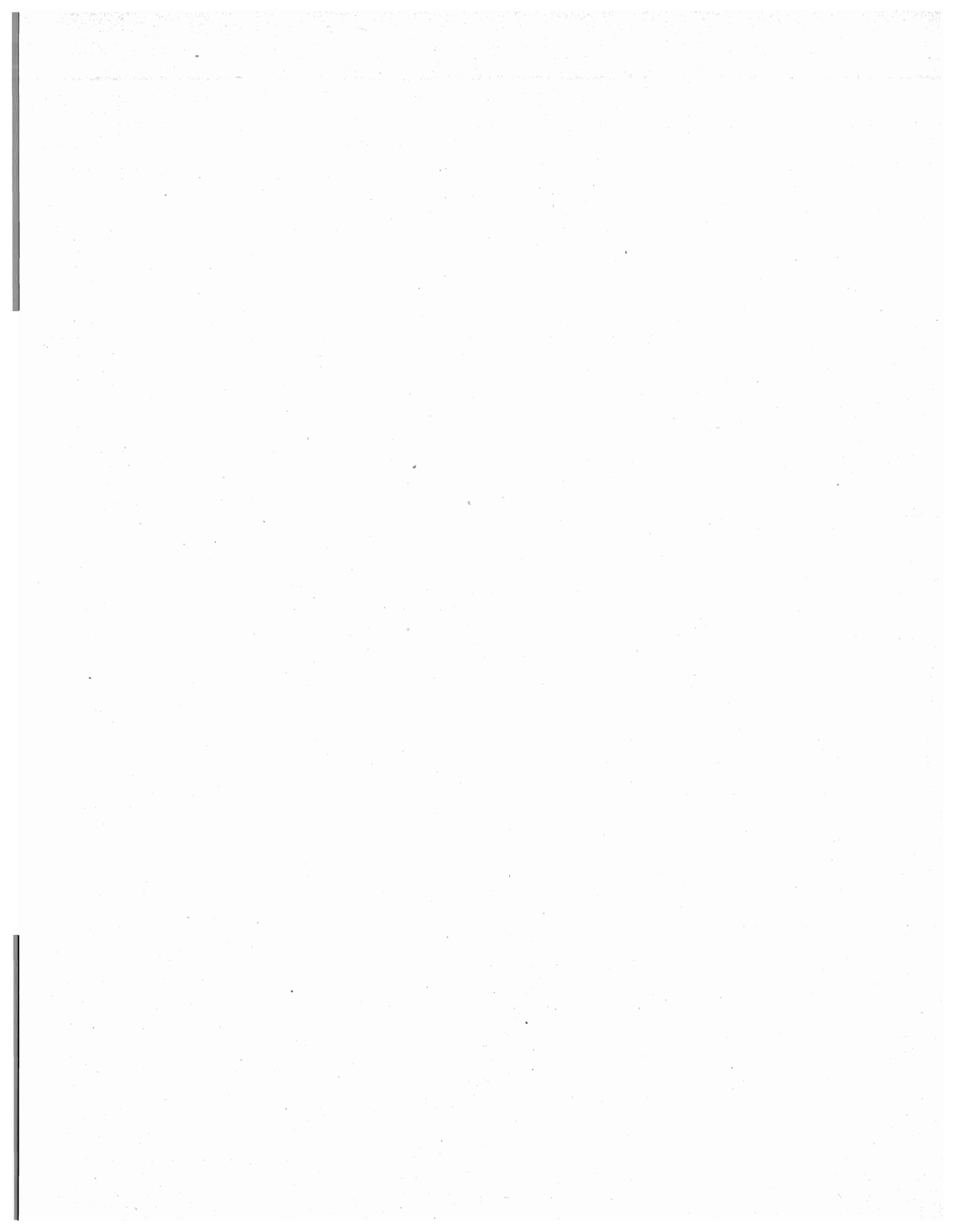

AVVERTENZE

1. Generalità

La rilevazione delle forze di lavoro è effettuata dall'Istituto Centrale di Statistica con periodicità trimestrale nei mesi di gennaio, aprile, luglio e ottobre e viene realizzata con la tecnica del campione.

In base a tale tecnica vengono in primo luogo individuati i Comuni nei quali effettuare la rilevazione (primo stadio di campionamento). I Comuni capoluoghi di provincia e quelli aventi una popolazione non inferiore a 20.000 abitanti vengono inclusi tutti nel campione; i rimanenti Comuni, invece, vengono stratificati sulla base della zona altimetrica di appartenenza (montagna, collina, pianura) e dell'attività economica prevalente (agricoltura, industria, altre attività). Da ciascuno strato viene quindi estratto un Comune, con probabilità di sorteggio proporzionale al suo peso demografico, a rappresentare lo strato nel campione. Nei Comuni campione viene successivamente effettuata la scelta delle famiglie da rilevare (secondo stadio di campionamento) mediante estrazione sistematica, dall'anagrafe comunale, di una prefissata percentuale di famiglie. La raccolta dei dati presso le famiglie estratte ha luogo nella settimana successiva a quella di riferimento ed è effettuata da rilevatori comunali mediante la compilazione di un apposito questionario, mod. ISTAT/P/70.

Tale modello, adottato a partire dal gennaio 1984, è più ampio del precedente, è allineato agli standards della CEE ed ha permesso di meglio approfondire alcuni aspetti del mercato del lavoro.

Ad ogni indagine trimestrale il campione delle famiglie viene rinnovato per metà; il campione dei Comuni con popolazione inferiore a 20.000 abitanti viene anch'esso parzialmente rinnovato ogni anno in occasione dell'indagine estiva. Il piano di rotazione assicura che in ciascun Comune il campione di ogni indagine comprenda per metà le stesse famiglie intervistate nell'indagine precedente e per metà famiglie intervistate nella corrispondente rilevazione dell'anno precedente.

I risultati ottenuti dal campione vengono, ad ogni rilevazione, riportati, strato per strato, al totale della popolazione residente al netto dei membri permanenti delle convivenze. Il riporto è fatto distintamente per i due sessi; la popolazione residente alla data di rilevazione viene preventivamente calcolata estrapolando i più recenti dati in possesso dell'Istituto.

A partire dal gennaio 1984 la popolazione di riferimento è stata adeguata ai risultati del censimento demografico del 1981; di conseguenza i dati riportati nel presente volume non sono comparabili con quelli pubblicati prima del 1984.

È iniziato nel 1984 ed è stato completato nel 1985

l'aggiornamento della base campionaria e della stratificazione dei Comuni sulla scorta delle risultanze del Censimento 1981. Detto aggiornamento è stato introdotto con la rilevazione del luglio 1984 in circa due terzi delle provincie e con la rilevazione di luglio 1985 nelle restanti provincie.

Nel 1986, con la rilevazione di luglio è stato aggiunto nel questionario un nuovo quesito, rivolto a tutti gli intervistati, sulla eventuale iscrizione nelle liste dei disoccupati presso l'ufficio pubblico di collocamento. A partire dallo stesso mese, la definizione statistica di «persona in cerca di occupazione» ha subito una lieve modifica, per essere adeguata alle norme concordate in sede internazionale (a). Di conseguenza si sta ricostruendo la serie storica di detto aggregato, in modo da rendere i dati dei trimestri pregressi omogenei a quelli di luglio 1986 e dei trimestri successivi.

Il campione di base è formato attualmente da circa 1.500 Comuni e 82.000 famiglie distribuiti su tutto il territorio nazionale. Esso è stato ampliato, in alcune regioni e provincie, fino a comprendere nel 1988 oltre 2.000 Comuni e circa 142.000 famiglie, di cui, rispettivamente, circa 97.000 famiglie e 1.400 Comuni nel Nord-Centro e circa 45.000 famiglie e 650 Comuni nel Mezzogiorno.

L'ampliamento del campione ha portato modifiche nel numero e nella struttura dei Comuni estratti e nel numero delle famiglie rilevate. In particolare, allo scopo di ottenere una maggiore rappresentatività territoriale, nelle regioni e provincie interessate sono stati assimilati ai Comuni capoluoghi o con popolazione non inferiore a 20.000 abitanti anche Comuni compresi nella fascia tra 10.000 e 20.000 ed eccezionalmente anche Comuni della fascia inferiore importanti sul piano provinciale.

I dati riportati nelle tavole si riferiscono alla popolazione residente delle famiglie al netto delle persone temporaneamente emigrate all'estero e riflettono, di norma, la situazione della prima settimana del mese priva di festività intermedie; per alcuni caratteri (età, stato civile, titolo di studio, ecc.) i dati fanno riferimento al venerdì di detta settimana.

I dati ripartizionali si riferiscono alle persone con dimora di fatto nel territorio interessato, persone, cioè, che vi dimorano *abitualmente* ancorché risultino anagraficamente residenti in altra ripartizione.

I valori medi che compaiono nelle tavole sono la media aritmetica delle risultanze delle quattro rileva-

(a) In particolare vengono eliminate dall'aggregato le persone che si dichiarano in cerca di occupazione, ma ad una successiva domanda rispondono di non avere ancora iniziato la ricerca attiva.

zioni effettuate nell'anno.

La classificazione adottata per le attività economiche è la Nomenclatura delle Attività economiche delle Comunità Europee (N.A.C.E.) utilizzata nel quadro della contabilità nazionale.

In tutte le tavole le cifre assolute, salvo diversa indicazione, sono espresse in *migliaia* di unità.

A causa degli arrotondamenti al migliaio effettuati direttamente dal computer, uno stesso aggregato può presentare cifre diverse (qualche unità in più o in meno) da tavola a tavola; inoltre, nell'ambito di ciascuna tavola, non sempre si trova realizzata la quadratura orizzontale e verticale.

2. Definizioni e classificazioni

Le definizioni adottate per i vari aggregati corrispondono in linea generale a quelle raccomandate dagli Enti internazionali, in particolare dal Bureau International du Travail (B.I.T.)

Forze di lavoro (FL). – Comprendono gli occupati e le persone in cerca di occupazione.

Occupati – comprendono le persone in età di 14 anni e più che:

– hanno dichiarato di possedere un'occupazione, anche se nella settimana di riferimento non hanno svolto attività lavorativa per qualsiasi motivo (nelle tavole vengono indicate come «occupati dichiarati»);

– hanno indicato una condizione diversa da occupato, ma hanno tuttavia effettuato almeno un'ora di lavoro nella settimana di riferimento (nelle tavole vengono indicate come «altre persone con attività lavorativa»).

Nell'ambito degli occupati vengono evidenziati i *sottoccupati*, cioè coloro che nella settimana di riferimento hanno svolto un orario di lavoro effettivo inferiore a quello abituale per ragioni economiche, vale a dire imputabili alla mancanza di una maggiore domanda di lavoro, oppure lavorano a tempo parziale perché non hanno potuto trovare una occupazione a tempo pieno.

Persone in cerca di occupazione – comprendono:

– i *disoccupati*, ossia le persone in età di 14 anni e più che hanno perduto una precedente occupazione alle dipendenze per licenziamento, fine di un lavoro a tempo determinato, dimissioni; non hanno effettuato neppure un'ora di lavoro nella settimana di riferimento ed hanno dichiarato esplicitamente:

a) di essere alla ricerca di un'occupazione alle dipendenze e di essere *immediatamente disponibili* per lavorare;

b) che inizieranno in epoca successiva all'indagine un lavoro alle dipendenze ed hanno già trovato il posto;

c) che inizieranno in epoca successiva all'indagine un'attività in proprio ed hanno già predisposto i mezzi per esercitarla.

– le *persone in cerca di prima occupazione*, ossia le persone in età di 14 anni e più che non hanno mai esercitato un'attività lavorativa oppure l'hanno esercitata in proprio, oppure ancora, hanno smesso volontariamente di lavorare per un periodo di tempo non inferiore ad un anno, e si trovano in una delle seguenti situazioni:

a) sono alla ricerca di un'occupazione alle dipendenze e sono *immediatamente disponibili* per lavorare;

b) inizieranno in epoca successiva all'indagine un lavoro alle dipendenze ed hanno già trovato il posto;

c) inizieranno in epoca successiva all'indagine un'attività in proprio ed hanno già predisposto i mezzi per esercitarla.

I disoccupati e le persone in cerca di prima occupazione dichiaratisi tali al quesito riguardante la condizione, che hanno manifestato soltanto l'intenzione di esercitare un lavoro in proprio e non hanno ancora predisposto i mezzi per esercitarlo, vengono classificati tra le altre persone in cerca di lavoro (vedi oltre);

– le *altre persone in cerca di lavoro*, ossia le persone in età di 14 anni e più che si sono dichiarate non forze di lavoro (casalinga, studente, ritirato dal lavoro, ecc.), ma ad una successiva domanda della stessa intervista hanno affermato di cercare un'occupazione e di essere immediatamente disponibili per lavorare.

Sono anche inclusi in questo gruppo:

i disoccupati dichiaratisi tali che hanno perso il lavoro per motivi diversi da licenziamento, fine di un lavoro a tempo determinato, dimissioni.

Non forze di lavoro (NFL). – Comprendono le persone che hanno dichiarato di essere in una delle condizioni qui di seguito definite e di non aver svolto alcuna attività lavorativa né di aver cercato lavoro nella settimana di riferimento:

casalinga, chi si dedica prevalentemente alla cura della propria casa; *studente*, chi si dedica prevalentemente allo studio; *ritirato dal lavoro*, chi ha cessato un'attività lavorativa per raggiunti limiti di età, invalidità od altra causa; *inabile*, chi è fisicamente impossibilitato a svolgere attività lavorativa; *servizio di leva*, chi assolve gli obblighi di leva; *altra persona non appartenente alle forze di lavoro* chi si trova in condizione diversa da quelle sopra elencate, compresa la popolazione in età fino a 13 anni.

Età – Le classi di età fanno riferimento agli anni compiuti e pertanto vanno intese come segue:

fino a 13 anni: dalla nascita al giorno precedente il 14° compleanno;

14-19 anni: dal giorno del 14° compleanno al giorno precedente il 20° compleanno;

20-24 anni: dal giorno del 20° compleanno al giorno precedente il 25° compleanno;

65 anni e oltre: dal giorno del 65° compleanno in poi.

Titolo di studio – Viene rilevato il più elevato titolo di studio conseguito. Sono considerate fornite di *licenza elementare* anche le persone che hanno conseguito il certificato di proscioglimento anteriormente alla sua abolizione. *Analfabeta* è chi non sa né leggere né scrivere oppure sa solo leggere o solo scrivere.

Ripartizioni geografiche – Vanno intese come segue: Nord-Centro: Piemonte, Valle d'Aosta, Lombardia, Trentino-Alto Adige, Veneto, Friuli-Venezia Giulia, Liguria, Emilia-Romagna, Toscana, Umbria, Marche, Lazio.

Mezzogiorno: Abruzzi, Molise, Campania, Puglia,

Basilicata, Calabria, Sicilia, Sardegna.

Posizione nella professione – Le posizioni nella professione considerate sono:

1. Imprenditori e liberi professionisti
2. Lavoratori in proprio
3. Coadiuvanti
4. Dirigenti e impiegati
5. Operai e assimilati

I raggruppamenti di posizione talvolta operati nelle tavole vanno intesi come segue:

- a) indipendenti (posizioni 1, 2 e 3);
- b) dipendenti o «alle dipendenze» (posizioni 4 e 5).

Rami di attività economica – I rami di attività economica sono:

1. Agricoltura (foreste, caccia e pesca)
2. Energia
3. Industrie di trasformazione
4. Industrie delle costruzioni e dell'installazione di impianti
5. Commercio, alberghi e pubblici esercizi (comprese le officine e botteghe di riparazione di beni di consumo)
6. Trasporti e comunicazioni
7. Credito, assicurazione e servizi per le imprese

8. Amministrazione pubblica ed altri servizi.

I raggruppamenti di ramo operati in alcune tavole vanno intesi come segue:

- a) Agricoltura (foreste, caccia e pesca) (ramo 1)
- b) Industria (rami da 2 a 4)
- c) Altre attività (rami da 5 a 8).

3. Grado di attendibilità dei risultati

I risultati delle rilevazioni delle forze di lavoro, in quanto ottenuti da un campione di famiglie, possono differire da quelli che si sarebbero ottenuti da una rilevazione completa, ossia estesa a tutto l'universo delle famiglie residenti in Italia. Data, peraltro, la rigorosa casualità della scelta del campione è possibile conoscere il grado di attendibilità dei risultati delle rilevazioni (numero degli occupati, dei disoccupati, ecc.) potendosi determinare, in termini probabilistici, l'ordine di grandezza degli scarti che essi presentano nei confronti dei risultati che si sarebbero ottenuti con una rilevazione completa.

È noto infatti dalla teoria dei campioni che il risultato \hat{Y} ottenuto da una rilevazione campionaria differisce

Tab. 1 – Scarto teorico assoluto delle stime nazionali e regionali ottenute da una singola rilevazione trimestrale

STIMA \hat{Y}	ITALIA			REGIONI (a)	
	Maschi S_1	Femmine S_2	Maschi S_3	Femmine	
				Gruppo I S_4	Gruppo II S_5
10.000	–	–	1.100	1.050	1.000
20.000	2.350	1.950	1.600	1.550	1.550
30.000	2.850	2.400	2.000	2.000	2.050
40.000	3.250	2.800	2.350	2.350	2.450
50.000	3.600	3.100	2.650	2.700	2.850
75.000	4.300	3.800	3.250	3.400	3.750
100.000	4.900	4.400	3.800	4.050	4.550
150.000	5.900	5.400	4.750	5.100	6.000
200.000	6.700	6.200	5.550	6.050	7.250
250.000	7.450	6.950	6.250	6.900	8.450
300.000	8.100	7.600	6.850	7.650	9.550
400.000	9.200	8.800	8.000	9.100	11.600
500.000	10.200	9.800	9.000	10.350	13.450
750.000	12.250	12.050	11.200	13.150	17.650
1.000.000	13.950	13.900	13.050	15.500	21.400
1.250.000	15.450	15.500	14.700	17.700	–
1.500.000	16.800	17.000	16.250	19.750	–
1.750.000	18.000	18.350	17.600	21.600	–
2.000.000	19.150	19.600	18.950	23.350	–
3.000.000	23.050	24.000	23.500	–	–
5.000.000	29.050	31.000	30.900	–	–
7.500.000	34.950	37.950	–	–	–
10.000.000	39.850	43.800	–	–	–
15.000.000	47.900	–	–	–	–
20.000.000	55.950	–	–	–	–

(a) Gli scarti teorici risultano differenziati nelle diverse circoscrizioni territoriali a causa della diversa numerosità dei campioni in esse impiegati.

– Le regioni del primo gruppo sono: Piemonte, Lombardia, Trentino A.A., Veneto, Lazio, Campania, Sicilia.

– Le regioni del secondo gruppo sono: Valle d'Aosta, Friuli V.G., Liguria, Emilia-Romagna, Toscana, Umbria, Marche, Abruzzi, Molise, Puglia, Basilicata, Calabria, Sardegna.

da quello Y ottenibile da una rilevazione completa per uno scarto non superiore nel 68% circa dei casi ad S , nel 95% circa dei casi a $2S$ e nel 99% circa dei casi a $2,5S$, essendo S uno specifico scarto teorico assoluto, determinabile con opportuno procedimento di calcolo.

La conoscenza degli scarti teorici assoluti S relativi ai risultati delle singole indagini campionarie permette quindi di determinare, attorno ad essi, gli intervalli – detti *intervalli di attendibilità* – entro i quali, con una prefissata probabilità (68%, 95%, 99%...) risultano compresi i valori che si sarebbero ottenuti con una rilevazione completa. Per questo motivo nella Tab. 1 sono riportati i valori dello scarto teorico assoluto in funzione sia della grandezza dei dati ottenuti dall'indagine campionaria, sia del sesso e della circoscrizione territoriale di riferimento. Gli scarti sono stati calcolati con riferimento all'Italia e alle Regioni. Possono, tuttavia, essere determinati, in prima approssimazione, anche gli scarti delle stime relative alle ripartizioni Nord-Centro e Mezzogiorno tenendo presente che, a parità di livello delle stime, l'errore assoluto della ripartizione sarà compreso tra l'errore calcolato per la stima nazionale e quello calcolato per una analoga stima regionale.

Dall'esame dei valori degli scarti probabilistici si può rilevare che in generale essi risultano percentualmente tanto più piccoli quanto più grandi sono le stime cui si riferiscono. Così, ad esempio, una modalità che faccia registrare a livello Italia una frequenza di

1.000.000 di unità per i maschi presenta uno scarto probabilistico (13.950) pari all'1,4% della stima, mentre per una modalità che faccia registrare, sempre per i maschi una frequenza pari a 50.000 unità, lo scarto (3.600) sale al 7,2%. In conseguenza, si può affermare che le stime dei livelli dei vari aggregati, anche su piano ripartizionale e regionale, presentano un sufficiente grado di attendibilità, purché le analisi siano limitate agli aggregati di una certa entità. La situazione cambia quando si tratti di valutare le differenze che si registrano fra stime relative ad uno stesso aggregato risultanti da due rilevazioni eseguite in mesi corrispondenti di due anni consecutivi. Infatti, dette differenze, specialmente quando si riferiscono alle singole regioni, risultano relativamente piccole in valore assoluto e pertanto soggette ad un elevato errore probabilistico. Da ciò consegue che *le stime delle variazioni risultanti dalle rilevazioni possono largamente differire dalle variazioni effettive e quindi non consentono in generale di misurare queste ultime con la necessaria approssimazione.*

Segni convenzionali

Nelle tavole vengono adoperati i seguenti segni convenzionali:.....oppure – quando il fenomeno non esiste, oppure esiste e viene rilevato ma i casi non si sono verificati o non raggiungono la metà della cifra dell'ordine minimo considerato.

TAVOLE STATISTICHE

NORD-CENTRO

Tavola 1 - Popolazione secondo il sesso e la condizione

CONDIZIONI	CIFRE ASSOLUTE			COMPOSIZIONE % PER CONDIZIONE			F MF
	Maschi	Fem- mine	Maschi e femmine	Maschi	Fem- mine	Maschi e femmine	
1. PERSONE APPARTENENTI ALLE FORZE DI LAVORO	9.916	6.097	16.013	56,7	32,8	44,4	38,1
1.1. OCCUPATI	9.449	5.323	14.772	54,1	28,7	41,0	36,0
1.1.1. CHE HANNO DICHIARATO DI ESSERE OCCUPATI	9.260	5.142	14.402	53,0	27,7	39,9	35,7
1.1.2. CHE NON HANNO DICHIARATO DI ESSERE OCCUPATI MA HANNO AFFERMATO DI AVER SVOLTO ORE DI LAVORO NELLA SETTIMANA DI RIFERIMENTO	189	181	370	1,1	1,0	1,0	48,9
1.2. PERSONE IN CERCA DI OCCUPAZIONE	467	774	1.241	2,7	4,2	3,4	62,4
1.2.1. CHE HANNO DICHIARATO DI ESSERE DISOCCUPATI O IN CERCA DI PRIMA OCCUPAZIONE	358	457	816	2,1	2,5	2,3	56,1
- DISOCCUPATI	128	139	267	0,7	0,7	0,7	52,0
- PERSONE IN CERCA DI PRIMA OCCUPAZIONE	230	319	549	1,3	1,7	1,5	58,1
1.2.2. CHE HANNO DICHIARATO DI ESSERE IN CONDIZIONE NON PROFESSIONALE (CASALINGA, STUDENTE, RITIRATO DAL LAVORO, ECC.) MA AD UNA SUCCESSIVA DOMANDA DELLA STESSA INTERVISTA HANNO AFFERMATO DI CERCARE LAVORO	108	317	425	0,6	1,7	1,2	74,5
2. PERSONE NON APPARTENENTI ALLE FORZE DI LAVORO	7.566	12.473	20.038	43,3	67,2	55,6	62,2
2.1. PERSONE IN ETA' LAVORATIVA (14-70 ANNI)	3.907	8.051	11.958	22,4	43,4	33,2	67,3
2.1.1. CHE HANNO AFFERMATO DI NON CERCARE LAVORO MA RITENEVANO DI POTER SVOLGERE UN'ATTIVITA' LAVORATIVA A PARTICOLARI CONDIZIONI	67	214	281	0,4	1,2	0,8	76,1
2.1.2. CHE HANNO AFFERMATO DI NON CERCARE LAVORO, NON AVENDO POSSIBILITA' O INTERESSE A SVOLGERE UN'ATTIVITA' LAVORATIVA	3.840	7.838	11.678	22,0	42,2	32,4	67,1
2.2. PERSONE IN ETA' NON LAVORATIVA	3.658	4.421	8.080	20,9	23,8	22,4	54,7
2.2.1. RAGAZZI FINO A 13 ANNI	2.277	2.180	4.457	13,0	11,7	12,4	48,9
2.2.2. PERSONE DI 71 ANNI E OLTRE	1.382	2.241	3.623	7,9	12,1	10,0	61,9
T O T A L E P O P O L A Z I O N E	17.481	18.570	36.051	100,0	100,0	100,0	51,5

Tavola 2 - Popolazione in età di 14 anni e oltre secondo il sesso, la classe di età, il titolo di studio e la condizione

TITOLI DI STUDIO	MASCHI E FEMMINE						MASCHI					
	CLASSI DI ETÀ					Totale 14 e oltre	CLASSI DI ETÀ					Totale 14 e oltre
	14-19	20-24	25-29	30-59	60 e oltre		14-19	20-24	25-29	30-59	60 e oltre	
FORZE DI LAVORO												
SENZA TITOLO E LIC. ELEM.	45	85	118	3.943	479	4.670	30	57	75	2.589	350	3.101
LIC. SCUOLA MEDIA INFER.	693	1.156	1.004	3.323	114	6.290	379	655	593	2.218	89	3.933
DIPL. SCUOLA MEDIA SUPER.	104	758	797	2.285	98	4.042	36	323	401	1.423	72	2.255
LAUREA	...	10	116	809	76	1.011	...	3	55	503	65	626
TOTALE	842	2.008	2.036	10.360	767	16.013	444	1.039	1.124	6.733	576	9.916
OCCUPATI												
SENZA TITOLO E LIC. ELEM.	30	68	102	3.778	475	4.453	20	48	69	2.525	348	3.010
LIC. SCUOLA MEDIA INFER.	499	971	915	3.201	112	5.697	296	580	561	2.180	88	3.705
DIPL. SCUOLA MEDIA SUPER.	47	564	718	2.221	97	3.648	20	252	374	1.405	71	2.121
LAUREA	...	6	95	797	76	974	...	2	47	498	64	612
TOTALE	575	1.610	1.830	9.997	760	14.772	336	882	1.050	6.609	571	9.449
PERSONE IN CERCA DI OCCUPAZIONE												
SENZA TITOLO E LIC. ELEM.	16	17	16	165	4	217	9	9	7	63	3	91
LIC. SCUOLA MEDIA INFER.	194	185	89	122	2	592	82	76	31	37	1	228
DIPL. SCUOLA MEDIA SUPER.	56	194	79	64	1	394	16	71	28	18	1	134
LAUREA	...	3	21	12	...	37	...	1	8	5	...	14
TOTALE	266	398	206	363	7	1.241	108	157	74	123	4	467
NON FORZE DI LAVORO IN COMPLESSO												
SENZA TITOLO E LIC. ELEM.	201	80	71	2.975	6.108	9.435	114	37	17	459	2.283	2.909
LIC. SCUOLA MEDIA INFER.	1.879	215	185	1.128	827	4.235	956	91	14	137	375	1.572
DIPL. SCUOLA MEDIA SUPER.	159	520	166	417	432	1.694	78	285	67	53	205	688
LAUREA	...	4	20	58	136	218	...	2	13	12	92	119
TOTALE	2.239	819	442	4.579	7.502	15.581	1.148	415	110	661	2.955	5.289
NON FORZE DI LAVORO DISPOSTE A LAVORARE												
SENZA TITOLO E LIC. ELEM.	2	1	4	75	14	97	1	10	6	18
LIC. SCUOLA MEDIA INFER.	31	12	17	48	3	111	15	2	1	4	2	24
DIPL. SCUOLA MEDIA SUPER.	9	31	13	19	1	73	4	15	3	2	1	26
LAUREA	1	2	...	3	1
TOTALE	42	45	34	145	19	284	20	18	5	17	9	68
NON FORZE DI LAVORO NON AVENTI POSSIBILITA' O INTERESSE A LAVORARE												
SENZA TITOLO E LIC. ELEM.	199	79	67	2.900	6.093	9.338	113	36	16	448	2.277	2.891
LIC. SCUOLA MEDIA INFER.	1.849	203	168	1.080	824	4.124	941	89	12	133	373	1.548
DIPL. SCUOLA MEDIA SUPER.	150	489	153	397	431	1.621	74	270	64	51	204	663
LAUREA	...	4	19	56	135	215	...	2	13	11	92	118
TOTALE	2.197	774	408	4.434	7.483	15.297	1.128	397	105	644	2.946	5.220
TOTALE POPOLAZIONE DI 14 ANNI E OLTRE												
SENZA TITOLO E LIC. ELEM.	246	165	190	6.918	6.587	14.105	144	94	92	3.047	2.634	6.010
LIC. SCUOLA MEDIA INFER.	2.572	1.370	1.189	4.452	941	10.524	1.334	746	606	2.355	464	5.506
DIPL. SCUOLA MEDIA SUPER.	262	1.278	963	2.702	530	5.735	114	608	468	1.476	277	2.944
LAUREA	...	14	136	867	212	1.229	...	5	68	515	157	745
TOTALE	3.081	2.827	2.478	14.939	8.269	31.594	1.592	1.454	1.234	7.393	3.531	15.204

Tavola 4 - Forze di lavoro secondo il sesso, la classe di età, il titolo di studio e la condizione - Cifre assolute - Maschi

TITOLI DI STUDIO	CLASSI DI ETÀ								Totale 14-70	71 e oltre	Totale
	14-19	20-24	25-29	30-39	40-49	50-59	60-64	65-70			
FORZE DI LAVORO											
SENZA TITOLO E LICENZA ELEMENTARE	30	57	75	443	1.030	1.116	226	81	3.058	43	3.101
LICENZA SCUOLA MEDIA INFERIORE	379	655	593	1.033	765	420	63	18	3.926	8	3.933
DIPLOMA SCUOLA MEDIA SUPERIORE	36	323	401	718	463	242	50	14	2.247	8	2.255
LAUREA	...	3	55	228	165	110	38	18	618	8	626
TOTALE	444	1.039	1.124	2.421	2.424	1.888	377	132	9.849	67	9.916
OCCUPATI IN COMPLESSO											
SENZA TITOLO E LICENZA ELEMENTARE	20	48	69	428	1.009	1.089	224	81	2.968	43	3.010
LICENZA SCUOLA MEDIA INFERIORE	296	580	561	1.011	756	413	63	18	3.698	7	3.705
DIPLOMA SCUOLA MEDIA SUPERIORE	20	252	374	706	459	240	49	14	2.113	8	2.121
LAUREA	...	2	47	224	165	110	38	18	604	8	612
TOTALE	336	882	1.050	2.369	2.389	1.851	374	131	9.383	66	9.449
OCCUPATI DICHIARATI											
SENZA TITOLO E LICENZA ELEMENTARE	19	46	67	423	998	1.068	207	62	2.891	27	2.919
LICENZA SCUOLA MEDIA INFERIORE	281	570	554	1.002	749	409	60	17	3.641	7	3.648
DIPLOMA SCUOLA MEDIA SUPERIORE	19	243	367	700	456	237	48	12	2.082	8	2.089
LAUREA	...	2	46	221	164	109	38	18	597	7	604
TOTALE	319	862	1.034	2.345	2.368	1.823	353	108	9.211	49	9.260
ALTRE PERSONE CON ATTIVITA' LAVORATIVA											
SENZA TITOLO E LICENZA ELEMENTARE	1	2	1	5	11	20	17	19	76	15	91
LICENZA SCUOLA MEDIA INFERIORE	15	10	8	10	7	5	2	1	57	1	58
DIPLOMA SCUOLA MEDIA SUPERIORE	1	8	7	6	3	2	2	2	31	1	32
LAUREA	1	3	1	1	1	1	7	1	8
TOTALE	17	20	16	24	21	28	22	23	171	18	189
PERSONE IN CERCA DI OCCUPAZIONE IN COMPLESSO											
SENZA TITOLO E LICENZA ELEMENTARE	9	9	7	15	21	27	2	1	91	...	91
LICENZA SCUOLA MEDIA INFERIORE	82	76	31	21	10	7	227	...	228
DIPLOMA SCUOLA MEDIA SUPERIORE	16	71	28	12	4	3	134	...	134
LAUREA	...	1	8	5	14	...	14
TOTALE	108	157	74	52	34	37	3	1	466	1	467
DISOCCUPATI											
SENZA TITOLO E LICENZA ELEMENTARE	2	3	3	8	11	13	1	...	40	...	40
LICENZA SCUOLA MEDIA INFERIORE	10	21	13	12	5	3	64	...	64
DIPLOMA SCUOLA MEDIA SUPERIORE	...	6	7	6	1	1	21	...	21
LAUREA	1	1	2	...	2
TOTALE	12	30	24	27	17	17	1	...	128	...	128
PERSONE IN CERCA DI PRIMA OCCUPAZIONE											
SENZA TITOLO E LICENZA ELEMENTARE	7	4	1	2	1	1	17	...	17
LICENZA SCUOLA MEDIA INFERIORE	62	42	10	3	1	1	119	...	119
DIPLOMA SCUOLA MEDIA SUPERIORE	14	52	15	3	1	84	...	84
LAUREA	...	1	7	2	10	...	10
TOTALE	82	100	33	10	3	2	230	...	230
ALTRE PERSONE IN CERCA DI LAVORO											
SENZA TITOLO E LICENZA ELEMENTARE	1	2	2	5	8	13	1	1	34	...	34
LICENZA SCUOLA MEDIA INFERIORE	10	13	8	6	4	3	44	...	44
DIPLOMA SCUOLA MEDIA SUPERIORE	2	13	6	3	2	2	29	...	29
LAUREA	1	1	2	...	2
TOTALE	14	28	17	15	14	18	2	1	108	...	108

Tavola 4 segue - Forze di lavoro secondo il sesso, la classe di età, il titolo di studio e la condizione - Cifre assolute - Femmine

TITOLI DI STUDIO	CLASSI DI ETÀ									Totale 14-70	71 e oltre	Totale
	14-19	20-24	25-29	30-39	40-49	50-59	60-64	65-70				
FORZE DI LAVORO												
SENZA TITOLO E LICENZA ELEMENTARE	16	28	43	308	607	439	81	29	1.551	18	1.569	
LICENZA SCUOLA MEDIA INFERIORE	314	500	411	608	363	134	16	5	2.353	4	2.356	
DIPLOMA SCUOLA MEDIA SUPERIORE	67	435	396	534	233	95	17	6	1.784	2	1.786	
LAUREA	...	6	62	179	91	36	9	2	385	1	385	
TOTALE	398	969	912	1.629	1.294	704	124	43	6.072	25	6.097	
OCCUPATI IN COMPLESSO												
SENZA TITOLO E LICENZA ELEMENTARE	9	20	34	268	563	422	80	29	1.425	18	1.443	
LICENZA SCUOLA MEDIA INFERIORE	203	391	353	547	345	129	16	5	1.989	3	1.992	
DIPLOMA SCUOLA MEDIA SUPERIORE	27	313	344	496	226	94	17	6	1.524	2	1.526	
LAUREA	...	4	48	172	91	36	9	2	362	1	362	
TOTALE	239	728	780	1.483	1.224	681	122	43	5.299	24	5.323	
OCCUPATI DICHIARATI												
SENZA TITOLO E LICENZA ELEMENTARE	8	19	32	256	538	393	68	22	1.336	11	1.347	
LICENZA SCUOLA MEDIA INFERIORE	193	382	344	536	338	125	15	5	1.938	3	1.941	
DIPLOMA SCUOLA MEDIA SUPERIORE	25	302	339	490	223	93	17	5	1.494	2	1.496	
LAUREA	...	4	47	170	90	35	9	2	357	1	358	
TOTALE	227	708	761	1.452	1.189	646	108	34	5.125	17	5.142	
ALTRE PERSONE CON ATTIVITA' LAVORATIVA												
SENZA TITOLO E LICENZA ELEMENTARE	1	1	2	11	25	29	12	8	89	7	96	
LICENZA SCUOLA MEDIA INFERIORE	10	9	9	11	7	4	1	...	50	...	51	
DIPLOMA SCUOLA MEDIA SUPERIORE	2	11	6	7	3	1	...	1	30	...	30	
LAUREA	1	2	4	...	4	
TOTALE	13	21	18	31	35	34	13	9	174	7	181	
PERSONE IN CERCA DI OCCUPAZIONE IN COMPLESSO												
SENZA TITOLO E LICENZA ELEMENTARE	6	8	9	40	44	17	1	...	126	...	126	
LICENZA SCUOLA MEDIA INFERIORE	112	109	58	62	19	5	364	...	365	
DIPLOMA SCUOLA MEDIA SUPERIORE	40	122	51	38	7	1	260	...	260	
LAUREA	...	2	14	7	23	...	23	
TOTALE	158	241	132	146	70	24	2	...	773	1	774	
DISOCCUPATI												
SENZA TITOLO E LICENZA ELEMENTARE	1	2	2	6	9	4	23	...	23	
LICENZA SCUOLA MEDIA INFERIORE	12	28	13	12	4	1	70	...	70	
DIPLOMA SCUOLA MEDIA SUPERIORE	1	17	11	9	1	41	...	41	
LAUREA	2	2	4	...	4	
TOTALE	14	47	27	29	15	5	139	...	139	
PERSONE IN CERCA DI PRIMA OCCUPAZIONE												
SENZA TITOLO E LICENZA ELEMENTARE	4	4	1	3	2	1	14	...	15	
LICENZA SCUOLA MEDIA INFERIORE	84	51	12	5	1	153	...	153	
DIPLOMA SCUOLA MEDIA SUPERIORE	30	79	19	8	1	137	...	137	
LAUREA	...	1	10	3	15	...	15	
TOTALE	119	134	42	18	3	2	319	...	319	
ALTRE PERSONE IN CERCA DI LAVORO												
SENZA TITOLO E LICENZA ELEMENTARE	2	2	6	31	34	12	1	...	89	...	89	
LICENZA SCUOLA MEDIA INFERIORE	15	30	34	44	14	4	141	...	141	
DIPLOMA SCUOLA MEDIA SUPERIORE	8	27	21	21	5	1	82	...	82	
LAUREA	...	1	2	2	5	...	5	
TOTALE	25	60	62	98	52	17	1	...	316	...	317	

Tavola 4 segue - Forze di lavoro secondo il sesso, la classe di età il titolo di studio e la condizione - Cifre assolute - Maschi e Femmine

TITOLI DI STUDIO	CLASSI DI ETÀ								Totale 14-70	71 e oltre	Totale
	14-19	20-24	25-29	30-39	40-49	50-59	60-64	65-70			
FORZE DI LAVORO											
SENZA TITOLO E LICENZA ELEMENTARE	45	85	118	750	1.637	1.555	307	111	4.609	61	4.670
LICENZA SCUOLA MEDIA INFERIORE	693	1.156	1.004	1.641	1.129	554	79	24	6.278	11	6.290
DIPLOMA SCUOLA MEDIA SUPERIORE	104	758	797	1.252	696	338	67	20	4.031	11	4.042
LAUREA	...	10	116	407	256	146	47	20	1.003	9	1.011
TOTALE	842	2.008	2.036	4.050	3.717	2.592	501	175	15.921	92	16.013
OCCUPATI IN COMPLESSO											
SENZA TITOLO E LICENZA ELEMENTARE	30	68	102	696	1.572	1.511	304	110	4.392	60	4.453
LICENZA SCUOLA MEDIA INFERIORE	499	971	915	1.558	1.101	542	78	23	5.687	11	5.697
DIPLOMA SCUOLA MEDIA SUPERIORE	47	564	718	1.202	685	334	66	20	3.637	11	3.648
LAUREA	...	6	95	396	255	145	47	20	966	9	974
TOTALE	575	1.610	1.830	3.852	3.613	2.532	496	173	14.682	90	14.772
OCCUPATI DICHIARATI											
SENZA TITOLO E LICENZA ELEMENTARE	28	66	99	679	1.536	1.461	275	83	4.227	38	4.266
LICENZA SCUOLA MEDIA INFERIORE	474	952	898	1.537	1.087	534	75	22	5.579	10	5.589
DIPLOMA SCUOLA MEDIA SUPERIORE	44	545	706	1.189	680	330	64	17	3.575	10	3.585
LAUREA	...	6	93	391	254	144	47	20	954	8	962
TOTALE	546	1.570	1.795	3.797	3.557	2.469	461	142	14.337	65	14.402
ALTRE PERSONE CON ATTIVITA' LAVORATIVA											
SENZA TITOLO E LICENZA ELEMENTARE	2	2	3	16	36	49	29	27	165	22	187
LICENZA SCUOLA MEDIA INFERIORE	25	19	17	21	13	9	3	1	107	1	108
DIPLOMA SCUOLA MEDIA SUPERIORE	3	19	12	13	5	4	2	2	61	1	62
LAUREA	2	5	1	1	1	1	11	1	12
TOTALE	30	40	35	55	56	63	35	32	345	25	370
PERSONE IN CERCA DI OCCUPAZIONE IN COMPLESSO											
SENZA TITOLO E LICENZA ELEMENTARE	16	17	16	55	65	44	3	1	217	...	217
LICENZA SCUOLA MEDIA INFERIORE	194	185	89	83	28	12	1	...	592	1	592
DIPLOMA SCUOLA MEDIA SUPERIORE	56	194	79	49	10	4	1	...	394	...	394
LAUREA	...	3	21	11	37	...	37
TOTALE	266	398	206	198	105	60	4	2	1.240	1	1.241
DISOCCUPATI											
SENZA TITOLO E LICENZA ELEMENTARE	2	4	5	14	20	17	1	...	63	...	63
LICENZA SCUOLA MEDIA INFERIORE	22	49	26	25	9	4	135	...	135
DIPLOMA SCUOLA MEDIA SUPERIORE	2	23	18	15	3	1	63	...	63
LAUREA	2	3	6	...	6
TOTALE	26	77	51	57	32	22	1	...	267	...	267
PERSONE IN CERCA DI PRIMA OCCUPAZIONE											
SENZA TITOLO E LICENZA ELEMENTARE	11	8	3	5	3	2	31	...	32
LICENZA SCUOLA MEDIA INFERIORE	146	93	22	8	2	1	272	...	272
DIPLOMA SCUOLA MEDIA SUPERIORE	44	130	34	10	1	220	...	220
LAUREA	...	3	16	6	25	...	25
TOTALE	201	234	75	28	6	3	548	...	549
ALTRE PERSONE IN CERCA DI LAVORO											
SENZA TITOLO E LICENZA ELEMENTARE	3	4	8	36	42	26	2	1	122	...	122
LICENZA SCUOLA MEDIA INFERIORE	26	43	41	51	17	7	185	...	186
DIPLOMA SCUOLA MEDIA SUPERIORE	11	40	27	24	6	2	111	...	111
LAUREA	...	1	3	2	6	...	6
TOTALE	39	88	79	113	66	35	3	1	424	1	425

Tavola 5 - Occupati secondo il sesso, il settore di attività economica, la classe di età e la posizione nella professione

CLASSI DI ETÀ	MASCHI				FEMMINE				MASCHI E FEMMINE			
	Agri- cultura	Indu- stria	Altre attività	Totale	Agri- cultura	Indu- stria	Altre attività	Totale	Agri- cultura	Indu- stria	Altre attività	Totale
I N D I P E N D E N T I												
14 - 19	14	12	27	53	4	4	16	24	18	15	43	77
20 - 24	28	48	98	174	9	16	72	97	37	64	170	271
25 - 29	32	64	152	249	11	19	97	128	43	84	250	376
TOT (14-29)	75	124	277	476	24	39	186	248	98	163	463	724
30 - 34	28	83	203	314	15	23	103	141	42	106	306	454
35 - 39	33	92	206	331	20	26	119	165	53	117	326	496
40 - 44	34	103	214	351	26	29	131	186	60	132	346	537
45 - 49	46	107	214	367	36	26	118	180	82	132	332	547
50 - 54	66	92	189	347	44	19	97	161	111	112	286	508
55 - 59	79	67	167	314	44	10	69	123	123	77	236	436
60 - 64	78	36	104	217	26	5	42	73	104	41	145	290
65 - 70	41	12	49	102	11	2	17	30	53	14	66	132
TOT (14-70)	479	716	1.623	2.819	246	178	882	1.307	726	894	2.506	4.126
71 E OLTRE	25	4	22	51	7	1	9	17	32	5	30	68
T O T A L E	504	721	1.645	2.870	254	179	891	1.324	758	900	2.536	4.193
D I P E N D E N T I												
14 - 19	6	183	94	283	3	116	96	216	10	298	190	498
20 - 24	18	396	293	707	10	233	389	632	27	629	682	1.339
25 - 29	20	391	391	802	10	206	436	652	30	597	827	1.454
TOT (14-29)	44	969	779	1.792	23	555	921	1.499	67	1.524	1.700	3.291
30 - 34	20	364	438	822	8	170	427	606	28	535	865	1.428
35 - 39	16	404	482	902	9	161	402	572	25	565	884	1.474
40 - 44	16	397	436	850	9	143	313	465	26	540	749	1.314
45 - 49	21	404	396	822	11	124	257	392	32	528	654	1.214
50 - 54	27	357	336	720	10	72	184	266	37	429	520	986
55 - 59	27	205	239	471	5	25	101	131	32	230	340	602
60 - 64	14	44	99	157	2	6	41	49	16	50	140	206
65 - 70	4	8	17	29	1	2	9	12	5	10	26	41
TOT (14-70)	188	3.154	3.221	6.564	79	1.258	2.656	3.992	267	4.412	5.877	10.556
71 E OLTRE	2	5	8	16	...	2	4	7	3	8	13	23
T O T A L E	190	3.159	3.230	6.579	79	1.260	2.660	3.999	270	4.420	5.889	10.579
T O T A L E												
14 - 19	21	194	121	336	7	119	112	239	28	314	234	575
20 - 24	46	444	391	882	19	249	461	728	65	693	852	1.610
25 - 29	52	455	543	1.050	21	225	533	780	73	680	1.077	1.830
TOT (14-29)	118	1.094	1.056	2.268	47	593	1.107	1.747	165	1.687	2.163	4.015
30 - 34	47	448	641	1.136	23	193	530	746	70	641	1.172	1.882
35 - 39	49	496	688	1.233	29	186	521	737	78	682	1.209	1.970
40 - 44	50	500	651	1.201	35	172	444	651	86	672	1.094	1.852
45 - 49	67	511	610	1.188	47	150	376	572	115	660	986	1.761
50 - 54	93	450	525	1.067	55	92	281	427	147	541	806	1.494
55 - 59	106	273	406	784	49	35	170	253	155	307	576	1.038
60 - 64	92	80	202	374	28	11	83	122	120	91	285	496
65 - 70	45	20	65	131	12	4	26	43	57	24	92	173
TOT (14-70)	668	3.870	4.844	9.383	325	1.436	3.538	5.299	993	5.306	8.383	14.682
71 E OLTRE	27	9	30	66	8	4	13	24	35	13	43	90
T O T A L E	694	3.880	4.875	9.449	333	1.439	3.551	5.323	1.027	5.319	8.425	14.772

Tavola 6 - Occupati secondo il sesso, la posizione nella professione, il settore di attività economica, il titolo di studio e lo stato civile - Maschi

TITOLI DI STUDIO	OCCUPATI IN COMPLESSO				OCCUPATI ALLE DIPENDENZE			
	Agricoltura	Industria	Altre attività	Totale	Agricoltura	Industria	Altre attività	Totale
CELIBI E NUBILI								
SENZA TITOLO E LICENZA ELEMENTARE	91	178	117	386	20	154	80	255
LICENZA SCUOLA MEDIA INFERIORE	82	731	581	1.394	26	653	428	1.107
DIPLOMA SCUOLA MEDIA SUPERIORE	23	240	449	713	10	208	338	556
LAUREA	2	22	113	136	1	20	74	96
TOTALE	199	1.171	1.260	2.629	58	1.035	921	2.014
CONIUGATI								
SENZA TITOLO E LICENZA ELEMENTARE	359	1.200	977	2.536	85	914	539	1.538
LICENZA SCUOLA MEDIA INFERIORE	83	927	1.219	2.229	27	732	808	1.568
DIPLOMA SCUOLA MEDIA SUPERIORE	31	427	895	1.353	13	349	630	993
LAUREA	5	78	365	448	2	69	231	302
TOTALE	478	2.632	3.456	6.566	128	2.064	2.208	4.401
ALTRO STATO CIVILE (A)								
SENZA TITOLO E LICENZA ELEMENTARE	14	34	40	88	3	26	25	53
LICENZA SCUOLA MEDIA INFERIORE	2	26	54	82	1	21	36	57
DIPLOMA SCUOLA MEDIA SUPERIORE	1	14	40	56	...	11	26	37
LAUREA	1	4	24	28	...	3	13	17
TOTALE	18	77	159	254	4	61	100	165
TOTALE								
SENZA TITOLO E LICENZA ELEMENTARE	464	1.412	1.134	3.010	109	1.093	644	1.846
LICENZA SCUOLA MEDIA INFERIORE	167	1.683	1.855	3.705	54	1.406	1.272	2.732
DIPLOMA SCUOLA MEDIA SUPERIORE	55	681	1.385	2.121	24	568	995	1.586
LAUREA	8	104	501	612	4	92	319	414
TOTALE	694	3.880	4.875	9.449	190	3.159	3.230	6.579

(A) Vedovi/e, separati/e, divorziati/e, già coniugati/e.

Tavola 6 segue - Occupati secondo il sesso, la posizione nella professione, il settore di attività economica, il titolo di studio e lo stato civile - Femmine

TITOLI DI STUDIO	OCCUPATI IN COMPLESSO				OCCUPATI ALLE DIPENDENZE			
	Agricoltura	Industria	Altre attività	Totale	Agricoltura	Industria	Altre attività	Totale
CELIBI E NUBILI								
SENZA TITOLO E LICENZA ELEMENTARE	12	47	70	128	3	41	50	93
LICENZA SCUOLA MEDIA INFERIORE	21	305	432	758	10	289	358	657
DIPLOMA SCUOLA MEDIA SUPERIORE	8	124	463	595	5	116	411	532
LAUREA	1	8	93	101	...	7	78	85
TOTALE	41	484	1.057	1.582	18	452	897	1.367
CONIUGATI								
SENZA TITOLO E LICENZA ELEMENTARE	214	375	568	1.158	36	304	286	626
LICENZA SCUOLA MEDIA INFERIORE	43	379	696	1.118	14	330	452	796
DIPLOMA SCUOLA MEDIA SUPERIORE	12	131	711	855	6	113	605	724
LAUREA	1	6	232	240	1	5	201	207
TOTALE	270	892	2.209	3.370	57	752	1.544	2.353
ALTRO STATO CIVILE (A)								
SENZA TITOLO E LICENZA ELEMENTARE	20	32	106	157	3	28	72	103
LICENZA SCUOLA MEDIA INFERIORE	2	22	92	116	1	20	74	95
DIPLOMA SCUOLA MEDIA SUPERIORE	1	9	67	77	...	8	56	63
LAUREA	...	1	20	21	...	1	17	18
TOTALE	22	64	285	371	4	56	219	279
TOTALE								
SENZA TITOLO E LICENZA ELEMENTARE	245	454	744	1.443	42	373	407	822
LICENZA SCUOLA MEDIA INFERIORE	65	706	1.220	1.992	25	638	884	1.547
DIPLOMA SCUOLA MEDIA SUPERIORE	20	265	1.241	1.526	11	237	1.072	1.320
LAUREA	2	15	346	362	1	13	296	310
TOTALE	333	1.439	3.551	5.323	79	1.260	2.660	3.999

(A) Vedovi/e, separati/e, divorziati/e, già coniugati/e.

Tavola 6 segue - Occupati secondo il sesso, la posizione nella professione, il settore di attività economica, il titolo di studio e lo stato civile - Maschi e Femmine

TITOLI DI STUDIO	OCCUPATI IN COMPLESSO				OCCUPATI ALLE DIPENDENZE			
	Agricoltura	Industria	Altre attività	Totale	Agricoltura	Industria	Altre attività	Totale
CELIBI E NUBILI								
SENZA TITOLO E LICENZA ELEMENTARE	103	225	186	514	23	195	130	348
LICENZA SCUOLA MEDIA INFERIORE	103	1.036	1.013	2.152	36	942	787	1.764
DIPLOMA SCUOLA MEDIA SUPERIORE	31	364	912	1.308	15	324	749	1.088
LAUREA	3	29	205	237	2	27	152	181
TOTALE	240	1.655	2.317	4.211	76	1.487	1.818	3.381
CONIUGATI								
SENZA TITOLO E LICENZA ELEMENTARE	573	1.575	1.545	3.693	122	1.218	825	2.164
LICENZA SCUOLA MEDIA INFERIORE	126	1.306	1.916	3.347	41	1.062	1.260	2.363
DIPLOMA SCUOLA MEDIA SUPERIORE	43	558	1.607	2.208	19	462	1.236	1.718
LAUREA	6	84	597	687	3	74	432	509
TOTALE	748	3.523	5.665	9.936	185	2.816	3.753	6.754
ALTRO STATO CIVILE (A)								
SENZA TITOLO E LICENZA ELEMENTARE	33	65	146	245	6	53	96	156
LICENZA SCUOLA MEDIA INFERIORE	4	48	146	198	1	41	110	152
DIPLOMA SCUOLA MEDIA SUPERIORE	2	23	108	132	1	18	82	101
LAUREA	1	5	44	49	...	4	31	35
TOTALE	40	141	444	625	9	117	318	444
TOTALE								
SENZA TITOLO E LICENZA ELEMENTARE	710	1.865	1.878	4.453	151	1.466	1.051	2.668
LICENZA SCUOLA MEDIA INFERIORE	233	2.390	3.075	5.697	79	2.044	2.157	4.280
DIPLOMA SCUOLA MEDIA SUPERIORE	76	946	2.626	3.648	35	805	2.067	2.906
LAUREA	10	118	846	974	5	105	615	725
TOTALE	1.027	5.319	8.425	14.772	270	4.420	5.889	10.579

(A) Vedovi/e, separati/e, divorziati/e, già coniugati/e.

Tavola 7 - Occupati secondo il sesso, la condizione dichiarata, il settore di attività economica e la posizione nella professione - Maschi

POSIZIONI NELLA PROFESSIONE	OCCUPATI IN COMPLESSO				OCCUPATI DICHIARATI			
	Agricoltura	Industria	Altre attività	Totale	Agricoltura	Industria	Altre attività	Totale
C I F R E A S S O L U T E								
I N D I P E N D E N T I	504	721	1.645	2.870	456	708	1.610	2.773
- IMPRENDITORI E LIBERI PROFESSIONISTI	15	67	352	434	13	67	345	425
- LAVORATORI IN PROPRIO	434	599	1.153	2.186	397	590	1.135	2.122
- COADIUVANTI	55	54	140	249	46	51	130	226
D I P E N D E N T I	190	3.159	3.230	6.579	180	3.121	3.186	6.487
- DIRIGENTI E IMPIEGATI	33	727	1.824	2.584	31	720	1.806	2.557
- OPERAI E ASSIMILATI	158	2.432	1.406	3.995	149	2.401	1.381	3.930
T O T A L E	694	3.880	4.875	9.449	636	3.828	4.796	9.260

COMPOSIZIONE % PER POSIZIONE NELLA PROFESSIONE								
I N D I P E N D E N T I	72,6	18,6	33,7	30,4	71,7	18,5	33,6	29,9
- IMPRENDITORI E LIBERI PROFESSIONISTI	2,1	1,7	7,2	4,6	2,1	1,7	7,2	4,6
- LAVORATORI IN PROPRIO	62,5	15,4	23,6	23,1	62,4	15,4	23,7	22,9
- COADIUVANTI	7,9	1,4	2,9	2,6	7,2	1,3	2,7	2,4
D I P E N D E N T I	27,4	81,4	66,3	69,6	28,3	81,5	66,4	70,1
- DIRIGENTI E IMPIEGATI	4,7	18,7	37,4	27,3	4,9	18,8	37,6	27,6
- OPERAI E ASSIMILATI	22,7	62,7	28,8	42,3	23,4	62,7	28,8	42,4
T O T A L E	100,0	100,0	100,0	100,0	100,0	100,0	100,0	100,0

COMPOSIZIONE % PER SETTORE DI ATTIVITA' ECONOMICA								
I N D I P E N D E N T I	17,6	25,1	57,3	100,0	16,4	25,5	58,1	100,0
- IMPRENDITORI E LIBERI PROFESSIONISTI	3,4	15,5	81,1	100,0	3,1	15,7	81,2	100,0
- LAVORATORI IN PROPRIO	19,9	27,4	52,7	100,0	18,7	27,8	53,5	100,0
- COADIUVANTI	22,1	21,7	56,1	100,0	20,1	22,5	57,4	100,0
D I P E N D E N T I	2,9	48,0	49,1	100,0	2,8	48,1	49,1	100,0
- DIRIGENTI E IMPIEGATI	1,3	28,1	70,6	100,0	1,2	28,2	70,6	100,0
- OPERAI E ASSIMILATI	3,9	60,9	35,2	100,0	3,8	61,1	35,1	100,0
T O T A L E	7,3	41,1	51,6	100,0	6,9	41,3	51,8	100,0

Tavola 7 segue - Occupati secondo il sesso, la condizione dichiarata, il settore di attività economica e la posizione nella professione - Femmine

POSIZIONI NELLA PROFESSIONE	OCCUPATI IN COMPLESSO				OCCUPATI DICHIARATI			
	Agricoltura	Industria	Altre attività	Totale	Agricoltura	Industria	Altre attività	Totale
C I F R E A S S O L U T E								
I N D I P E N D E N T I	254	179	891	1.324	206	170	855	1.231
- IMPRENDITORI E LIBERI PROFESSIONISTI	4	8	87	100	4	8	85	96
- LAVORATORI IN PROPRIO	127	107	506	741	107	103	491	701
- CCADIVANTI	122	63	297	483	95	59	279	433
D I P E N D E N T I	79	1.260	2.660	3.999	69	1.241	2.601	3.911
- DIRIGENTI E IMPIEGATI	16	378	1.756	2.150	13	374	1.734	2.120
- OPERAI E ASSIMILATI	64	883	903	1.850	56	867	867	1.790
T O T A L E	333	1.439	3.551	5.323	275	1.411	3.456	5.142

COMPOSIZIONE % PER POSIZIONE NELLA PROFESSIONE								
I N D I P E N D E N T I	76,2	12,4	25,1	24,9	74,8	12,1	24,7	23,9
- IMPRENDITORI E LIBERI PROFESSIONISTI	1,2	0,6	2,5	1,9	1,4	0,6	2,4	1,9
- LAVORATORI IN PROPRIO	38,3	7,5	14,3	13,9	38,8	7,3	14,2	13,6
- CCADIVANTI	36,7	4,4	8,4	9,1	34,6	4,2	8,1	8,4
D I P E N D E N T I	23,8	87,6	74,9	75,1	25,2	87,9	75,3	76,1
- DIRIGENTI E IMPIEGATI	4,7	26,2	49,5	40,4	4,9	26,5	50,2	41,2
- OPERAI E ASSIMILATI	19,1	61,3	25,4	34,8	20,4	61,5	25,1	34,8
T O T A L E	100,0	100,0	100,0	100,0	100,0	100,0	100,0	100,0

COMPOSIZIONE % PER SETTORE DI ATTIVITA' ECONOMICA								
I N D I P E N D E N T I	19,2	13,5	67,3	100,0	16,7	13,8	69,5	100,0
- IMPRENDITORI E LIBERI PROFESSIONISTI	4,1	8,2	87,7	100,0	3,9	8,3	87,8	100,0
- LAVORATORI IN PROPRIO	17,2	14,5	68,3	100,0	15,2	14,7	70,1	100,0
- CCADIVANTI	25,3	13,1	61,6	100,0	21,9	13,6	64,5	100,0
D I P E N D E N T I	2,0	31,5	66,5	100,0	1,8	31,7	66,5	100,0
- DIRIGENTI E IMPIEGATI	0,7	17,6	81,7	100,0	0,6	17,6	81,8	100,0
- OPERAI E ASSIMILATI	3,4	47,7	48,8	100,0	3,1	48,4	48,4	100,0
T O T A L E	6,3	27,0	66,7	100,0	5,4	27,4	67,2	100,0

Tavola 7 segue - Occupati secondo il sesso, la condizione dichiarata, il settore di attività economica e la posizione nella professione - Maschi e Femmine

POSIZIONI NELLA PROFESSIONE	OCCUPATI IN COMPLESSO				OCCUPATI DICHIARATI			
	Agricoltura	Industria	Altre attività	Totale	Agricoltura	Industria	Altre attività	Totale
C I F R E A S S O L U T E								
I N D I P E N D E N T I	758	900	2.536	4.193	661	878	2.465	4.004
- IMPRENDITORI E LIBERI PROFESSIONISTI	19	75	440	534	17	75	429	521
- LAVORATORI IN PROPRIO	562	707	1.659	2.927	504	693	1.627	2.824
- COADIUVANTI	177	118	437	732	141	110	409	659
D I P E N D E N T I	270	4.420	5.889	10.579	250	4.361	5.787	10.398
- DIRIGENTI E IMPIEGATI	48	1.105	3.580	4.733	45	1.094	3.539	4.678
- OPERAI E ASSIMILATI	221	3.315	2.309	5.845	205	3.268	2.248	5.720
T O T A L E	1.027	5.319	8.425	14.772	911	5.239	8.252	14.402

COMPOSIZIONE % PER POSIZIONE NELLA PROFESSIONE

I N D I P E N D E N T I	73,8	16,9	30,1	28,4	72,6	16,8	29,9	27,8
- IMPRENDITORI E LIBERI PROFESSIONISTI	1,8	1,4	5,2	3,6	1,9	1,4	5,2	3,6
- LAVORATORI IN PROPRIO	54,7	13,3	19,7	19,8	55,3	13,2	19,7	19,6
- COADIUVANTI	17,3	2,2	5,2	5,0	15,4	2,1	5,0	4,6
D I P E N D E N T I	26,2	83,1	69,9	71,6	27,4	83,2	70,1	72,2
- DIRIGENTI E IMPIEGATI	4,7	20,8	42,5	32,0	4,9	20,9	42,9	32,5
- OPERAI E ASSIMILATI	21,5	62,3	27,4	39,6	22,5	62,4	27,2	39,7
T O T A L E	100,0	100,0	100,0	100,0	100,0	100,0	100,0	100,0

COMPOSIZIONE % PER SETTORE DI ATTIVITA' ECONOMICA

I N D I P E N D E N T I	18,1	21,5	60,5	100,0	16,5	21,9	61,6	100,0
- IMPRENDITORI E LIBERI PROFESSIONISTI	3,5	14,1	82,4	100,0	3,2	14,4	82,4	100,0
- LAVORATORI IN PROPRIO	19,2	24,1	56,7	100,0	17,8	24,6	57,6	100,0
- COADIUVANTI	24,2	16,1	59,7	100,0	21,3	16,6	62,0	100,0
D I P E N D E N T I	2,5	41,8	55,7	100,0	2,4	41,9	55,7	100,0
- DIRIGENTI E IMPIEGATI	1,0	23,3	75,6	100,0	1,0	23,4	75,7	100,0
- OPERAI E ASSIMILATI	3,8	56,7	39,5	100,0	3,6	57,1	39,3	100,0
T O T A L E	7,0	36,0	57,0	100,0	6,3	36,4	57,3	100,0

Tavola 8 - Occupati secondo il ramo di attività economica, la posizione nella professione e il sesso

POSIZIONI NELLA PROFESSIONE	INDUSTRIE					ALTRE ATTIVITÀ					Totale
	Agricoltura	Energia e acqua	Trasforma- zione in- dustriale	Costruzio- ni ed in- stallazione impianti	Totale	Commer- cio, alber- ghi e pubblici esercizi (a)	Trasporti e comuni- cazioni	Credito, assicura- zioni e servizi per le imprese	Ammini- strazione pubblica ed altri servizi	Totale	
MASCHI											
INDIPENDENTI	504	...	396	325	721	1.055	116	37	437	1.645	2.870
-IMPR.E LIB. PROF.	15	...	36	31	67	22	2	2	327	352	434
-LAV. IN PROPRIO	434	...	327	272	599	910	109	33	101	1.153	2.186
-COADIUVANTI	55	...	33	22	54	124	5	3	9	140	249
DIPENDENTI	190	144	2.295	721	3.159	858	570	370	1.431	3.230	6.579
-DIRIG.E IMPIEG.	33	58	563	106	727	250	255	341	978	1.824	2.584
-OPERAI E ASSIM.	158	85	1.732	615	2.432	608	316	29	453	1.406	3.995
TOTALE	694	144	2.690	1.045	3.880	1.913	686	407	1.868	4.875	9.449
FEMMINE											
INDIPENDENTI	254	...	164	15	179	681	7	18	184	891	1.324
-IMPR.E LIB. PROF.	4	...	7	1	8	8	...	1	78	87	100
-LAV. IN PROPRIO	127	...	101	6	107	407	3	11	85	506	741
-COADIUVANTI	122	...	55	8	63	266	4	6	21	297	483
DIPENDENTI	79	17	1.183	60	1.260	610	125	255	1.670	2.660	3.999
-DIRIG.E IMPIEG.	16	14	318	45	378	269	108	239	1.140	1.756	2.150
-OPERAI E ASSIM.	64	3	865	15	883	341	17	17	530	903	1.850
TOTALE	333	17	1.347	75	1.439	1.291	132	274	1.854	3.551	5.323
MASCHI E FEMMINE											
INDIPENDENTI	758	...	559	340	900	1.736	123	55	622	2.536	4.193
-IMPR.E LIB. PROF.	19	...	43	32	75	30	2	2	405	440	534
-LAV. IN PROPRIO	562	...	428	278	707	1.317	112	44	186	1.659	2.927
-COADIUVANTI	177	...	88	30	118	390	9	9	30	437	732
DIPENDENTI	270	161	3.478	781	4.420	1.468	695	625	3.101	5.889	10.579
-DIRIG.E IMPIEG.	48	73	881	151	1.105	519	363	580	2.119	3.580	4.733
-OPERAI E ASSIM.	221	88	2.597	630	3.315	949	333	45	983	2.309	5.845
TOTALE	1.027	161	4.037	1.120	5.319	3.204	818	681	3.723	8.425	14.772

(a) Compresa le officine e botteghe di ripartizione di beni di consumo.

Tavola 9 - Occupati secondo il settore di attività economica, il carattere permanente o meno dell'occupazione, il sesso e il tipo di orario di lavoro

SESSO TIPO DI ORARIO DI LAVORO	AGRICOLTURA			INDUSTRIA			ALTRE ATTIVITÀ			TOTALE		
	Perma- nenti	Tempo- ranei	Totale	Perma- nenti	Tempo- ranei	Totale	Perma- nenti	Tempo- ranei	Totale	Perma- nenti	Tempo- ranei	Totale
CIFRE ASSOLUTE												
MASCHI	643	51	694	3.775	105	3.880	4.748	127	4.875	9.166	283	9.449
- A TEMPO PIENO	614	17	631	3.754	72	3.826	4.694	70	4.763	9.061	159	9.220
- A TEMPO PARZIALE	29	35	64	22	32	54	54	57	111	105	123	229
FEMMINE	277	56	333	1.377	62	1.439	3.320	231	3.551	4.975	388	5.323
- A TEMPO PIENO	231	17	248	1.296	38	1.334	3.085	102	3.187	4.612	157	4.769
- A TEMPO PARZIALE	45	39	85	81	24	105	236	128	364	363	191	554
MASCHI E FEMMINE	920	107	1.027	5.153	166	5.319	8.068	357	8.425	14.141	631	14.772
- A TEMPO PIENO	845	34	879	5.050	110	5.160	7.778	172	7.950	13.673	316	13.990
- A TEMPO PARZIALE	75	74	148	103	56	159	290	185	475	468	315	782
COMPOSIZIONE % PER TIPO DI OCCUPAZIONE												
MASCHI	92,6	7,4	100,0	97,3	2,7	100,0	97,4	2,6	100,0	97,0	3,0	100,0
- A TEMPO PIENO	97,3	2,7	100,0	98,1	1,9	100,0	98,5	1,5	100,0	98,3	1,7	100,0
- A TEMPO PARZIALE	45,6	54,4	100,0	40,2	59,8	100,0	49,0	51,0	100,0	46,0	54,0	100,0
FEMMINE	83,2	16,8	100,0	95,7	4,3	100,0	93,5	6,5	100,0	93,5	6,5	100,0
- A TEMPO PIENO	93,1	6,9	100,0	97,2	2,8	100,0	96,8	3,2	100,0	96,7	3,3	100,0
- A TEMPO PARZIALE	53,8	46,2	100,0	77,3	22,7	100,0	64,8	35,2	100,0	65,5	34,5	100,0
MASCHI E FEMMINE	89,5	10,5	100,0	96,9	3,1	100,0	95,8	4,2	100,0	95,7	4,3	100,0
- A TEMPO PIENO	96,2	3,8	100,0	97,9	2,1	100,0	97,8	2,2	100,0	97,7	2,3	100,0
- A TEMPO PARZIALE	50,3	49,7	100,0	64,8	35,2	100,0	61,1	38,9	100,0	59,8	40,2	100,0
COMPOSIZIONE % PER TIPO DI ORARIO												
MASCHI	100,0	100,0	100,0	100,0	100,0	100,0	100,0	100,0	100,0	100,0	100,0	100,0
- A TEMPO PIENO	95,5	32,5	90,8	99,4	69,3	98,6	98,9	55,2	97,7	98,9	56,3	97,6
- A TEMPO PARZIALE	4,5	67,5	9,2	0,6	30,7	1,4	1,1	44,8	2,3	1,1	43,7	2,4
FEMMINE	100,0	100,0	100,0	100,0	100,0	100,0	100,0	100,0	100,0	100,0	100,0	100,0
- A TEMPO PIENO	83,6	30,4	74,6	94,1	61,3	92,7	92,9	44,4	89,8	92,7	45,1	89,6
- A TEMPO PARZIALE	16,4	69,6	25,4	5,9	38,7	7,3	7,1	55,6	10,2	7,3	54,9	10,4
MASCHI E FEMMINE	100,0	100,0	100,0	100,0	100,0	100,0	100,0	100,0	100,0	100,0	100,0	100,0
- A TEMPO PIENO	91,9	31,4	85,6	98,0	66,3	97,0	96,4	48,2	94,4	96,7	50,1	94,7
- A TEMPO PARZIALE	8,1	68,6	14,4	2,0	33,7	3,0	3,6	51,8	5,6	3,3	49,9	5,3

Tavola 10 - Occupati secondo il sesso, il settore di attività economica o la classe di età e la posizione nella professione o il tipo di orario di lavoro o il tipo di attività

MODALITÀ	Totale	SETTORI DI ATTIVITÀ ECONOMICA			CLASSI DI ETÀ		
		Agricoltura	Industria	Altre attività	14-29	30-49	50 e oltre
MASCHI							
POSIZIONE NELLA PROFESSIONE							
INDIPENDENTI.....	2.870	504	721	1.645	476	1.362	1.031
- IMPRENDITORI E LIBERI PROFESSIONISTI.....	434	15	67	352	50	233	152
- LAVORATORI IN PROPRIO.....	2.186	434	599	1.153	265	1.079	843
- COADIUVANTI.....	249	55	54	140	162	51	36
DIPENDENTI.....	6.579	190	3.159	3.230	1.792	3.396	1.392
- DIRIGENTI E IMPIEGATI.....	2.584	33	727	1.824	498	1.541	544
- OPERAI E ASSIMILATI.....	3.995	158	2.432	1.406	1.293	1.854	848
TOTALE.....	9.449	694	3.880	4.875	2.268	4.758	2.423
TIPO DI ORARIO DI LAVORO							
TEMPO PIENO.....	9.220	631	3.826	4.763	2.201	4.706	2.314
TEMPO PARZIALE PER:.....	231	65	54	113	68	53	110
- FREQUENZA DI CORSI SCOLASTICI O DI FORMAZIONE PROFESSIONALE.....	19	2	5	12	15	2	1
- MALATTIA O INVALIDITÀ.....	25	11	6	9	3	5	18
- IMPOSSIBILITÀ A TROVARE UN LAVORO A TEMPO PIENO.....	69	11	20	37	32	22	14
- LAVORO A TEMPO PIENO NON DESIDERATO..	58	19	11	28	7	10	40
- ALTRI MOTIVI.....	58	21	11	25	10	13	35
TOTALE.....	9.449	694	3.880	4.875	2.268	4.758	2.423
TIPO DI ATTIVITÀ*							
OCCUPAZIONE PERMANENTE.....	9.166	643	3.775	4.748	2.115	4.701	2.350
OCCUPAZIONE TEMPORANEA PER:.....	283	51	105	127	153	57	73
- MANCANZA DI LAVORO PERMANENTE.....	110	16	40	54	57	34	19
- LAVORO PERMANENTE NON DESIDERATO.....	41	13	10	18	12	5	24
- ALTRI MOTIVI.....	132	22	55	55	84	18	31
TOTALE.....	9.449	694	3.880	4.875	2.268	4.758	2.423
FEMMINE							
POSIZIONE NELLA PROFESSIONE							
INDIPENDENTI.....	1.324	254	179	891	248	672	404
- IMPRENDITORI E LIBERI PROFESSIONISTI.....	100	4	8	87	21	59	19
- LAVORATORI IN PROPRIO.....	741	127	107	506	127	378	236
- COADIUVANTI.....	483	122	63	297	100	234	149
DIPENDENTI.....	3.999	79	1.260	2.660	1.499	2.035	465
- DIRIGENTI E IMPIEGATI.....	2.150	16	378	1.756	761	1.190	198
- OPERAI E ASSIMILATI.....	1.850	64	883	903	738	844	268
TOTALE.....	5.323	333	1.439	3.551	1.747	2.707	869
TIPO DI ORARIO DI LAVORO							
TEMPO PIENO.....	4.769	248	1.334	3.187	1.596	2.427	747
TEMPO PARZIALE PER:.....	557	86	106	365	152	281	124
- FREQUENZA DI CORSI SCOLASTICI O DI FORMAZIONE PROFESSIONALE.....	17	1	3	13	14	3	-
- MALATTIA O INVALIDITÀ.....	18	6	5	8	4	7	7
- IMPOSSIBILITÀ A TROVARE UN LAVORO A TEMPO PIENO.....	154	14	21	120	73	64	17
- LAVORO A TEMPO PIENO NON DESIDERATO..	256	32	57	167	38	151	66
- ALTRI MOTIVI.....	108	32	20	56	22	54	32
TOTALE.....	5.323	333	1.439	3.551	1.747	2.707	869
TIPO DI ATTIVITÀ*							
OCCUPAZIONE PERMANENTE.....	4.975	277	1.377	3.320	1.569	2.592	814
OCCUPAZIONE TEMPORANEA PER:.....	348	56	62	231	178	115	55
- MANCANZA DI LAVORO PERMANENTE.....	143	18	18	107	79	52	12
- LAVORO PERMANENTE NON DESIDERATO.....	67	16	10	40	14	29	23
- ALTRI MOTIVI.....	139	22	34	83	86	34	20
TOTALE.....	5.323	333	1.439	3.551	1.747	2.707	869

Tavola 10 segue - Occupati secondo il sesso, il settore di attività economica o la classe di età e la posizione nella professione o il tipo di orario di lavoro o il tipo di attività

MODALITÀ	Totale	SETTORI DI ATTIVITÀ ECONOMICA			CLASSI DI ETÀ		
		Agricoltura	Industria	Altre attività	14-29	30-49	50 e oltre
MASCHI E FEMMINE							
POSIZIONE NELLA PROFESSIONE							
INDIPENDENTI.....	4.193	758	900	2.536	724	2.034	1.435
- IMPRENDITORI E LIBERI PROFESSIONISTI.....	534	19	75	440	71	292	171
- LAVORATORI IN PROPRIO.....	2.927	562	707	1.659	392	1.457	1.078
- COADIUVANTI.....	732	177	118	437	262	286	185
DIPENDENTI.....	10.579	270	4.420	5.889	3.291	5.430	1.857
- DIRIGENTI E IMPIEGATI.....	4.733	48	1.105	3.580	1.260	2.732	742
- OPERAI E ASSIMILATI.....	5.845	221	3.315	2.309	2.031	2.699	1.115
TOTALE.....	14.772	1.027	5.319	8.425	4.015	7.465	3.292
TIPO DI ORARIO DI LAVORO							
TEMPO PIENO.....	13.990	879	5.160	7.950	3.797	7.132	3.061
TEMPO PARZIALE PER.....	788	150	161	478	220	334	234
- FREQUENZA DI CORSI SCOLASTICI O DI FORMAZIONE PROFESSIONALE.....	36	3	7	25	30	5	1
- MALATTIA O INVALIDITÀ.....	44	16	11	17	7	12	25
- IMPOSSIBILITÀ A TROVARE UN LAVORO A TEMPO PIENO.....	223	25	41	157	105	86	32
- LAVORO A TEMPO PIENO NON DESIDERATO.....	314	51	68	195	45	162	107
- ALTRI MOTIVI.....	166	53	32	81	32	67	67
TOTALE.....	14.772	1.027	5.319	8.425	4.015	7.465	3.292
TIPO DI ATTIVITÀ*							
OCCUPAZIONE PERMANENTE.....	14.141	920	5.153	8.068	3.684	7.293	3.164
OCCUPAZIONE TEMPORANEA PER.....	631	107	166	357	331	172	128
- MANCANZA DI LAVORO PERMANENTE.....	252	33	58	161	136	85	31
- LAVORO PERMANENTE NON DESIDERATO.....	107	30	20	58	26	35	47
- ALTRI MOTIVI.....	271	44	88	138	169	52	50
TOTALE.....	14.772	1.027	5.319	8.425	4.015	7.465	3.292

Tavola 11 - Occupati secondo il sesso, il settore di attività economica, gli orari di lavoro effettivo e abituale e le ragioni della diversità tra i due orari

RAGIONI DELLA DIVERSITÀ TRA ORARIO EFFETTIVO E ABITUALE	MASCHI				FEMMINE				MASCHI E FEMMINE			
	Agri- cultura	Indu- stria	Altre attività	Totale	Agri- cultura	Indu- stria	Altre attività	Totale	Agri- cultura	Indu- stria	Altre- attività	Totale
OCCUPATI CON ORARIO EFFETTIVO												
-UGUALE ALL' ORARIO ABITUALE	486	3.424	4.257	8.167	223	1.269	3.098	4.589	708	4.693	7.355	12.757
-SUPERIORE ALL' ORARIO ABITUALE	91	170	278	539	38	30	110	178	130	200	387	716
PER ORARIO DI LAVORO VARIABILE	61	102	178	341	26	16	63	105	87	118	242	446
PER ALTRI MOTIVI	30	68	99	198	13	14	46	73	43	82	145	270
-INFERIORE ALL' ORARIO ABITUALE	118	286	340	743	72	141	343	556	189	426	683	1.299
- PER RAGIONI ECONOMICHE	31	67	43	141	22	42	31	95	52	109	74	236
RIDOTTA ATTIVITA' DELL'AZIENDA	9	46	13	69	5	34	9	48	14	80	23	117
PER MOTIVI TECNICI O ECONOMICI												
ALTRI MOTIVI	21	21	30	72	16	9	22	47	38	30	52	119
-PER RAGIONI NON ECONOMICHE	87	219	297	602	50	99	312	461	137	317	609	1.063
CATTIVO TEMPO	44	29	6	79	20	...	2	22	64	29	8	101
CONFLITTI DI LAVORO	...	13	5	19	...	3	2	5	...	17	6	24
FREQUENZA DI CORSI SCOLASTICI	...	1	4	6	4	4	...	2	8	10
O DI FORMAZIONE PROFESSIONALE												
ORARIO DI LAVORO VARIABILE	19	28	66	114	12	8	35	55	31	36	102	168
MALATTIA, IMPORTUNIO, INABILITA'	12	73	66	150	6	28	51	85	18	101	117	236
MOTIVI PERSONALI O FAMILIARI	6	18	21	45	8	37	79	123	14	54	100	168
FERIE ANNUALI	5	44	111	161	4	17	122	142	9	61	234	303
FESTIVITA' INFRASETTIMANALI	...	9	12	22	...	4	13	17	...	13	25	39
INIZIO O CESSAZIONE DI ATTIVITA'	...	3	4	7	...	2	5	7	1	4	9	14
NELLA SETTIMANA												
T O T A L E	694	3.880	4.875	9.449	333	1.439	3.551	5.323	1.027	5.319	8.425	14.772
DI CUI:												
-SOTTOCCUPATI	41	84	78	203	34	61	148	243	75	145	225	445

Tavola 12 - Occupati alle dipendenze secondo il sesso, il settore di attività economica, gli orari di lavoro effettivo e abituale e le ragioni della diversità tra i due orari

RAGIONI DELLA DIVERSITÀ TRA ORARIO EFFETTIVO E ABITUALE	MASCHI				FEMMINE				MASCHI E FEMMINE			
	Agri- coltura	Indu- stria	Altre attività	Totale	Agri- coltura	Indu- stria	Altre attività	Totale	Agri- coltura	Indu- stria	Altre- attività	Totale
OCCUPATI CON ORARIO EFFETTIVO												
-UGUALE ALL' ORARIO ABITUALE	150	2.830	2.860	5.839	54	1.116	2.320	3.490	204	3.946	5.179	9.330
-SUPERIORE ALL' ORARIO ABITUALE	16	112	152	280	6	21	65	92	21	133	218	372
PER ORARIO DI LAVORO VARIABILE	9	58	82	149	4	10	32	45	13	68	114	195
PER ALTRI MOTIVI	6	54	70	131	2	11	33	46	9	65	104	177
-INFERIORE ALL' ORARIO ABITUALE	25	218	218	460	19	123	275	417	44	341	493	878
- PER RAGIONI ECONOMICHE	6	48	13	66	8	37	16	60	13	85	29	127
RIDOTTA ATTIVITÀ DELL'AZIENDA PER MOTIVI TECNICI O ECONOMICI	1	39	6	47	2	31	6	39	3	71	12	86
ALTRI MOTIVI	4	8	7	19	6	6	10	21	10	14	17	41
- PER RAGIONI NON ECONOMICHE	19	170	204	394	12	86	259	357	31	256	464	751
CATTIVO TEMPO	7	17	1	25	2	2	9	17	2	28
CONFLITTI DI LAVORO	...	13	5	18	...	3	1	5	...	16	6	23
FREQUENZA DI CORSI SCOLASTICI O DI FORMAZIONE PROFESSIONALE	...	1	3	5	3	4	...	2	7	8
ORARIO DI LAVORO VARIABILE	2	14	25	41	2	5	20	27	4	19	45	68
MALATTIA, INFORTUNIO, INABILITÀ	4	62	51	117	3	25	44	71	7	87	94	188
MOTIVI PERSONALI O FAMILIARI	3	13	13	29	3	33	65	101	6	46	78	129
PERIE ANNUALI	3	40	95	138	2	14	112	128	5	54	206	266
FESTIVITÀ INFRASETTIMANALI	...	8	9	17	...	4	10	14	...	11	19	31
INIZIO O CESSAZIONE DI ATTIVITÀ NELLA SETTIMANA	...	2	2	5	...	1	4	6	1	3	6	10
T O T A L E	190	3.159	3.230	6.579	79	1.260	2.660	3.999	270	4.420	5.889	10.579
DI CUI:												
-SOTTOOCCUPATI	12	60	38	111	17	54	120	190	29	114	158	301

Tavola 13 - Occupati che nelle ultime quattro settimane hanno frequentato corsi scolastici o di formazione professionale secondo il sesso, il settore di attività economica e la classe di età

MODALITÀ	MASCHI				FEMMINE				MASCHI E FEMMINE			
	Agri- coltura	Indu- stria	Altre attività	Totale	Agri- coltura	Indu- stria	Altre attività	Totale	Agri- coltura	Indu- stria	Altre- attività	Totale
CORSI SCOLASTICI												
CLASSI DI ETÀ*												
14 - 19	2	4	6	12	1	2	4	7	3	6	10	20
20 - 24	1	7	11	18	...	3	14	17	1	10	25	36
25 - 29	1	4	10	15	...	1	8	9	1	5	18	24
30 - 39	...	3	11	15	...	1	6	7	...	4	17	22
40 - 49	...	2	3	5	...	1	2	3	...	3	5	8
50 E OLTRE	...	2	2	4	2	2	1	2	4	6
TOTALE	4	21	44	69	2	9	36	47	6	30	81	116
CORSI DI FORMAZIONE PROFESSIONALE												
14 - 19	...	6	4	10	...	2	6	8	...	7	10	17
20 - 24	...	7	9	17	...	4	13	17	1	10	23	34
25 - 29	1	6	11	17	...	3	13	16	1	8	24	33
30 - 39	1	11	25	36	...	2	26	28	1	13	50	64
40 - 49	1	8	14	23	...	1	12	13	1	9	26	35
50 E OLTRE	1	2	8	11	7	7	1	3	15	19
TOTALE	3	39	71	113	1	12	76	89	4	51	147	202
TOTALE												
14 - 19	2	10	10	22	1	4	10	15	4	13	20	37
20 - 24	1	13	20	35	...	7	28	35	1	20	48	69
25 - 29	1	10	22	32	...	4	20	25	1	14	42	57
30 - 39	1	14	36	51	...	3	32	35	1	17	68	86
40 - 49	1	10	17	27	...	2	14	16	1	12	31	44
50 E OLTRE	1	4	10	15	1	...	9	9	2	4	19	25
TOTALE	7	60	116	183	3	20	112	135	10	80	228	318
DI CUI HANNO FREQUENTATO PER:												
PERFEZIONAMENTO DELLA FORMAZIONE GIÀ ACQUISITA	3	30	64	97	1	8	70	79	4	39	133	176
NUOVA FORMAZIONE DIVERSA DA QUELLA GIÀ ACQUISITA	...	9	17	26	...	3	13	17	1	12	30	43
ALTRI SCOPI	3	17	29	49	2	6	25	33	5	23	54	82

Tavola 14 - Occupati con attività principale o unica nella settimana di riferimento secondo il sesso, il settore di attività economica, la classe di ore di lavoro effettuate e la posizione nella professione

CLASSI DI ORE DI LAVORO NELL'ATTIVITÀ PRINCIPALE O UNICA	MASCHI				FEMMINE				MASCHI E FEMMINE			
	Agri-coltura	Indu- stria	Altre attività	Totale	Agri- coltura	Indu- stria	Altre attività	Totale	Agri- coltura	Indu- stria	Altre- attività	Totale
INDIPENDENTI												
DA 1 A 15	21	7	23	52	25	8	30	62	46	15	53	114
DA 16 A 20	25	9	25	59	26	13	45	85	51	22	70	144
DA 21 A 25	12	6	16	33	12	6	29	47	24	11	45	81
DA 26 A 30	31	16	45	92	35	14	54	103	66	31	99	196
DA 31 A 35	11	10	24	45	10	4	19	33	21	15	43	79
DA 36 A 40	85	260	456	801	51	71	253	375	136	331	709	1.177
DA 41 A 45	37	109	254	401	14	16	151	181	52	126	405	582
46 E OLTRE	267	279	756	1.302	67	38	276	380	334	316	1.032	1.682
TOTALE	491	697	1.598	2.785	240	170	858	1.268	731	867	2.456	4.053
DI CUI: LAVORATORI IN PROPRIETÀ												
DA 1 A 15	18	6	13	36	12	3	12	28	30	9	25	64
DA 16 A 20	21	8	13	42	12	5	16	33	33	13	29	75
DA 21 A 25	10	5	8	23	6	3	11	20	16	8	19	43
DA 26 A 30	26	13	23	62	16	8	20	43	42	21	43	106
DA 31 A 35	10	9	13	32	5	2	9	16	14	11	22	48
DA 36 A 40	71	216	296	583	23	42	137	202	95	258	433	786
DA 41 A 45	33	95	190	317	8	11	108	127	41	106	297	444
46 E OLTRE	234	228	563	1.025	37	25	174	237	271	253	737	1.262
TOTALE	422	579	1.119	2.120	120	100	487	707	542	679	1.607	2.828
DIRIGENTI E IMPIEGATI												
DA 1 A 15	1	2	16	18	1	2	30	33	1	4	45	51
DA 16 A 20	...	2	61	63	1	18	152	171	1	20	213	234
DA 21 A 25	1	2	37	40	...	5	132	137	1	7	169	177
DA 26 A 30	...	3	37	40	1	7	102	109	1	10	139	150
DA 31 A 35	...	7	23	30	...	6	33	39	...	13	56	69
DA 36 A 40	20	562	1.304	1.885	8	303	1.072	1.383	27	865	2.376	3.268
DA 41 A 45	3	50	113	166	1	9	44	54	3	60	157	220
46 E OLTRE	6	79	154	239	2	9	35	46	8	88	189	284
TOTALE	30	708	1.743	2.482	13	358	1.599	1.971	43	1.067	3.343	4.453
OPERAI E ASSIMILATI												
DA 1 A 15	3	9	11	23	6	10	54	70	9	19	66	93
DA 16 A 20	5	13	14	32	4	27	73	104	9	40	87	135
DA 21 A 25	3	11	13	26	3	15	50	69	6	26	64	95
DA 26 A 30	5	15	16	36	5	19	45	68	9	34	61	104
DA 31 A 35	5	38	17	59	3	15	18	37	8	53	35	96
DA 36 A 40	89	2.001	1.020	3.111	26	696	515	1.237	115	2.697	1.535	4.348
DA 41 A 45	12	123	103	238	2	22	42	67	14	146	145	305
46 E OLTRE	27	119	153	298	6	17	57	81	33	136	210	379
TOTALE	148	2.328	1.348	3.824	55	822	855	1.732	202	3.150	2.203	5.556
TOTALE												
DA 1 A 15	25	18	50	93	31	20	114	165	56	38	163	258
DA 16 A 20	30	24	100	154	31	58	270	359	61	82	370	513
DA 21 A 25	15	19	66	100	16	26	211	253	31	45	278	353
DA 26 A 30	36	35	98	169	40	40	201	281	76	75	299	450
DA 31 A 35	16	55	63	135	13	25	70	109	29	80	134	243
DA 36 A 40	194	2.823	2.780	5.798	85	1.069	1.840	2.995	279	3.893	4.621	8.792
DA 41 A 45	52	283	470	805	18	48	237	303	70	331	707	1.107
46 E OLTRE	300	476	1.062	1.838	75	64	368	507	375	540	1.431	2.345
TOTALE	668	3.734	4.689	9.091	308	1.350	3.312	4.971	977	5.084	8.001	14.062

Tavola 15 - Ore di lavoro effettuate nella settimana di riferimento nell'attività principale o unica secondo il ramo di attività economica, la posizione nella professione e il sesso degli occupati

POSIZIONI NELLA PROFESSIONE	INDUSTRIE							ALTRE ATTIVITÀ					Totale	Totale
	Agricol- tura	Energia e acqua	Trasfor- mazione minerali, industria chimica	Trasforma- zione me- talli, meccanica di pre- cisione	Altre in- dustrie manifat- turiere	Costruzioni ed instal- lazione impianti	Totale	Commer- cio, alber- ghi e pubblici esercizi (a)	Trasporti e comuni- cazioni	Credito, assicura- zioni e servizi per le imprese	Ammini- strazione pubblica	Altri ser- vizi e at- tività sociali varie		
MASCHI														
INDIPENDENTI	22.858	16	1.356	4.872	11.435	13.509	31.189	48.885	5.146	1.579	...	18.365	73.976	128022
-IMPR.E LIB. PROF.	653	16	187	487	1.009	1.383	3.082	1.045	110	60	...	13.957	15.172	18906
-LAV. IN PROPRIO	19.787	...	1.076	4.072	9.472	11.238	25.858	42.457	4.838	1.428	...	4.068	52.791	98436
-COADIUVANTI	2.418	...	93	313	953	889	2.249	5.383	198	91	...	341	6.013	10680
DIPENDENTI	7.235	5.455	15.746	36.877	36.479	27.886	122.443	34.408	21.806	14.239	24.878	25.397	120.727	250406
-DIRIG.E IMPIEG.	1.252	2.232	5.179	9.123	8.280	4.258	29.072	10.243	9.574	13.140	18.367	15.408	66.733	97057
-OPERAI E ASSIM.	5.983	3.224	10.566	27.754	28.200	23.627	93.371	24.165	12.231	1.099	6.510	9.989	53.995	153349
TOTALE	30.093	5.471	17.102	41.750	47.914	41.395	153.632	83.293	26.952	15.817	24.878	43.763	194.703	378428
FEMMINE														
INDIPENDENTI	8.848	...	209	720	5.167	505	6.602	28.747	253	630	...	6.486	36.116	51565
-IMPR.E LIB. PROF.	140	...	28	51	233	35	347	381	8	21	...	2.745	3.154	3641
-LAV. IN PROPRIO	4.521	...	107	322	3.380	230	4.038	17.890	125	406	...	3.048	21.468	30026
-COADIUVANTI	4.188	...	74	347	1.555	240	2.217	10.477	120	204	...	693	11.494	17898
DIPENDENTI	2.404	630	4.215	7.710	30.766	2.123	45.444	22.097	4.383	9.088	11.911	37.286	84.765	132613
-DIRIG.E IMPIEG.	519	520	2.046	3.443	6.172	1.597	13.779	9.774	3.819	8.597	10.111	22.585	54.887	69185
-OPERAI E ASSIM.	1.885	110	2.169	4.267	24.594	526	31.665	12.323	564	491	1.799	14.701	29.877	63427
TOTALE	11.252	630	4.424	8.430	35.933	2.629	52.046	50.844	4.636	9.718	11.911	43.772	120.880	184178
MASCHI E FEMMINE														
INDIPENDENTI	31.706	16	1.565	5.592	16.602	14.015	37.790	77.632	5.399	2.209	...	24.851	110.091	179587
-IMPR.E LIB. PROF.	793	16	215	538	1.242	1.418	3.429	1.426	117	81	...	16.702	18.326	22548
-LAV. IN PROPRIO	24.307	...	1.183	4.394	12.852	11.467	29.896	60.347	4.963	1.834	...	7.115	74.259	128462
-COADIUVANTI	6.605	...	168	661	2.508	1.129	4.466	15.859	319	295	...	1.034	17.506	28578
DIPENDENTI	9.639	6.085	19.961	44.587	67.245	30.009	167.888	56.505	26.189	23.327	36.788	62.683	205.492	383019
-DIRIG.E IMPIEG.	1.771	2.751	7.226	12.567	14.452	5.856	42.851	20.017	13.394	21.737	28.479	37.993	121.620	166242
-OPERAI E ASSIM.	7.868	3.334	12.735	32.021	52.794	24.153	125.037	36.488	12.795	1.589	8.310	24.690	83.872	216777
TOTALE	41.345	6.101	21.526	50.180	83.847	44.024	205.678	134.137	31.588	25.536	36.788	87.534	315.583	562606

Tavola 16 - Occupati con una o più attività secondarie nel corso dell'anno o della settimana di riferimento secondo il settore economico e la posizione nella professione dell'attività principale o la classe di età e il sesso

POSIZIONI NELLA PROFESSIONE DELL'ATTIVITÀ PRINCIPALE CLASSI DI ETÀ	NEL CORSO DELL'ANNO					NEL CORSO DELLA SETTIMANA DI RIFERIMENTO					Totale	
	SETTORE ECONOMICO DELL'ATTIVITÀ PRINCIPALE			TOTALE		SETTORE ECONOMICO DELL'ATTIVITÀ PRINCIPALE			TOTALE			
	Agricoltura	Industria	Altre attività	N.	% sul to- tale degli occupati	Agricoltura	Industria	Altre attività	N.	% sul to- tale degli occupati	N.	% sul to- tale degli occupati
MASCHI												
INDIPENDENTI	13	7	18	38	0,3	8	6	17	31	0,2	69	0,5
DI CUI: LAVORATORI IN PROPRIO	12	6	11	28	0,2	7	5	9	21	0,1	49	0,3
DIPENDENTI	5	35	34	75	0,5	4	37	47	88	0,6	162	1,1
DI CUI: DIRIGENTI E IMPIEGATI	1	5	18	24	0,2	1	6	32	39	0,3	63	0,4
OPERAI E ASSIMILATI	4	31	16	51	0,3	3	31	14	49	0,3	100	0,7
T O T A L E	18	42	52	112	0,8	12	43	63	119	0,8	231	1,6
FEMMINE												
INDIPENDENTI	3	1	6	10	0,1	3	1	6	9	0,1	20	0,1
DI CUI: LAVORATORI IN PROPRIO	2	1	3	6	...	1	1	3	4	...	10	0,1
DIPENDENTI	1	4	13	18	0,1	1	4	13	19	0,1	37	0,2
DI CUI: DIRIGENTI E IMPIEGATI	...	1	8	9	0,1	...	1	10	11	0,1	20	0,1
OPERAI E ASSIMILATI	1	3	5	9	0,1	1	3	4	7	...	16	0,1
T O T A L E	5	5	19	29	0,2	4	5	19	28	0,2	56	0,4
MASCHI E FEMMINE												
INDIPENDENTI	16	8	24	48	0,3	11	7	22	40	0,3	88	0,6
DI CUI: LAVORATORI IN PROPRIO	14	7	14	34	0,2	8	5	12	25	0,2	59	0,4
DIPENDENTI	6	39	47	93	0,6	6	41	60	106	0,7	199	1,3
DI CUI: DIRIGENTI E IMPIEGATI	1	6	26	33	0,2	1	8	42	50	0,3	83	0,6
OPERAI E ASSIMILATI	5	33	21	60	0,4	4	33	18	56	0,4	116	0,8
T O T A L E	23	47	72	141	1,0	16	48	82	146	1,0	287	1,9
CLASSE DI ETÀ*												
14 - 29	4	11	17	32	0,2	2	11	14	27	0,2	60	0,4
30 - 49	8	26	39	73	0,5	6	26	50	83	0,6	156	1,1
50 E OLTRE	10	10	15	36	0,2	8	10	19	36	0,2	72	0,5
T O T A L E	23	47	72	141	1,0	16	48	82	146	1,0	287	1,9

Tavola 17 - Occupati con una o più attività secondarie nella settimana di riferimento secondo il sesso, il settore economico dell'attività principale, la classe di ore di lavoro effettuate in una o più attività secondarie e la posizione nella professione dell'attività principale

CLASSI DI ORE DI LAVORO IN UNA O PIÙ ATTIVITÀ SECONDARIE	MASCHI				FEMMINE				MASCHI E FEMMINE			
	SETTORI ECONOMICI DELL'ATTIVITÀ PRINCIPALE			Totale	SETTORI ECONOMICI DELL'ATTIVITÀ PRINCIPALE			Totale	SETTORI ECONOMICI DELL'ATTIVITÀ PRINCIPALE			Totale
	Agricol- tura	Indu- stria	Altre attività		Agricol- tura	Indu- stria	Altre attività		Agricol- tura	Indu- stria	Altre attività	
INDIPENDENTI												
DA 01 A 15	4	4	10	19	2	1	3	6	6	5	14	25
16 E OLTRE	4	2	7	12	1	...	2	3	4	2	9	15
TOTALE	8	6	17	31	3	1	6	9	11	7	22	40
DI CUI: LAVORATORI IN PROPRIO												
DA 01 A 15	4	3	6	13	1	...	2	3	5	4	7	16
16 E OLTRE	3	1	3	8	1	...	1	2	4	1	4	9
TOTALE	7	5	9	21	1	1	3	4	8	5	12	25
DIPENDENTI												
DA 01 A 15	3	28	31	61	1	3	10	14	3	31	41	75
16 E OLTRE	2	9	16	27	...	1	3	5	2	10	19	32
TOTALE	4	37	47	88	1	4	13	19	6	41	60	106
DIRIGENTI E IMPIEGATI												
DA 01 A 15	1	5	21	27	...	1	7	8	1	6	28	35
16 E OLTRE	...	1	11	13	3	3	...	2	13	15
TOTALE	1	6	32	39	...	1	10	11	1	8	42	50
OPERAI E APPRENDISTI												
DA 01 A 15	2	23	10	34	1	2	3	5	3	24	13	40
16 E OLTRE	1	8	5	14	...	1	1	2	2	9	6	17
TOTALE	3	31	14	49	1	3	4	7	4	33	18	56
TOTALE												
DA 01 A 15	7	32	41	80	3	4	13	20	10	35	54	99
16 E OLTRE	5	11	22	39	1	1	6	8	7	12	28	47
TOTALE	12	43	63	119	4	5	19	28	16	48	82	146

Tavola 18 - Occupati con attività (principale e secondarie) nella settimana di riferimento secondo il sesso, il settore economico dell'attività principale o unica, la classe di ore di lavoro effettuate in tutte le attività (principale e secondarie) e la posizione nella professione dell'attività principale o unica

CLASSI DI ORE DI LAVORO IN TUTTE LE ATTIVITÀ	MASCHI				FEMMINE				MASCHI E FEMMINE			
	SETTORI ECONOMICI DELL'ATTIVITÀ PRINCIPALE O UNICA			Totale	SETTORI ECONOMICI DELL'ATTIVITÀ PRINCIPALE O UNICA			Totale	SETTORI ECONOMICI DELL'ATTIVITÀ PRINCIPALE O UNICA			Totale
	Agricoltura	Industria	Altre attività		Agricoltura	Industria	Altre attività		Agricoltura	Industria	Altre attività	
INDIPENDENTI												
DA 1 A 15	21	7	23	52	25	8	29	62	46	15	52	113
DA 16 A 20	24	9	24	58	26	13	45	84	50	22	69	142
DA 21 A 25	12	5	15	32	12	6	30	48	24	11	45	80
DA 26 A 30	31	16	44	91	34	14	54	103	65	30	98	193
DA 31 A 35	11	10	23	45	10	4	19	34	21	15	42	78
DA 36 A 40	85	259	453	796	52	70	252	374	136	329	705	1.170
DA 41 A 45	37	109	254	400	15	16	151	182	52	126	404	582
46 E OLTRE	270	281	762	1.313	67	38	278	383	337	319	1.040	1.696
TOTALE	491	697	1.598	2.786	241	170	858	1.268	731	867	2.456	4.055
DI CUI: LAVORATORI IN PROPRIO												
DA 1 A 15	17	6	13	36	12	3	12	28	30	9	25	64
DA 16 A 20	21	7	12	41	12	5	16	33	33	13	29	74
DA 21 A 25	10	5	8	23	6	3	11	20	16	8	19	43
DA 26 A 30	26	13	23	61	16	8	20	43	41	20	43	104
DA 31 A 35	9	9	13	31	5	2	9	16	14	11	22	48
DA 36 A 40	71	214	294	580	23	42	136	202	95	256	431	782
DA 41 A 45	32	95	190	317	8	11	107	127	40	106	297	444
46 E OLTRE	236	231	566	1.032	38	25	175	239	274	256	741	1.279
TOTALE	423	579	1.120	2.121	120	100	487	708	543	679	1.607	2.829
DIRIGENTI E IMPIEGATI												
DA 1 A 15	1	2	15	18	...	2	30	33	1	4	45	51
DA 16 A 20	...	2	57	59	1	18	151	169	1	20	207	228
DA 21 A 25	1	2	36	39	...	5	131	136	1	7	167	175
DA 26 A 30	...	3	34	38	1	7	103	110	1	10	137	148
DA 31 A 35	...	7	24	31	...	6	33	39	1	13	57	70
DA 36 A 40	19	558	1.294	1.871	8	302	1.071	1.380	27	860	2.365	3.252
DA 41 A 45	3	51	118	171	1	10	45	56	3	61	163	227
46 E OLTRE	6	83	167	256	2	9	37	49	8	92	204	305
TOTALE	30	709	1.745	2.484	13	358	1.601	1.972	43	1.067	3.345	4.456
OPERAI E ASSIMILATI												
DA 1 A 15	3	10	11	24	6	10	54	70	9	20	65	93
DA 16 A 20	5	13	14	32	4	27	73	103	9	40	87	135
DA 21 A 25	2	11	13	26	3	15	50	68	5	26	63	95
DA 26 A 30	5	15	16	36	4	19	45	68	9	34	61	104
DA 31 A 35	5	37	17	58	3	15	18	37	8	52	35	95
DA 36 A 40	88	1.980	1.011	3.079	26	695	514	1.235	114	2.674	1.525	4.313
DA 41 A 45	12	128	104	244	3	23	43	68	15	150	147	312
46 E OLTRE	29	138	161	328	6	19	58	83	35	156	220	411
TOTALE	148	2.330	1.348	3.826	55	822	856	1.732	203	3.152	2.204	5.559
TOTALE												
DA 1 A 15	25	19	49	93	31	20	113	164	56	39	163	257
DA 16 A 20	29	24	95	149	31	57	268	357	60	82	364	505
DA 21 A 25	14	19	64	98	16	26	211	252	30	44	275	350
DA 26 A 30	36	35	94	164	39	40	201	280	75	74	295	445
DA 31 A 35	16	54	64	134	13	25	71	109	30	79	135	244
DA 36 A 40	192	2.796	2.758	5.746	85	1.067	1.837	2.989	277	3.863	4.595	8.735
DA 41 A 45	52	288	476	815	18	49	239	306	70	337	714	1.121
46 E OLTRE	305	501	1.091	1.897	76	66	374	515	380	568	1.464	2.412
TOTALE	669	3.736	4.691	9.096	309	1.350	3.314	4.973	978	5.086	8.005	14.069

Tavola 20 - Occupati in cerca di lavoro secondo il sesso, il settore di attività economica e lo stato civile o la classe di età o la posizione nella professione o il tipo di occupazione cercata o la disponibilità immediata a lavorare o il tipo di azione di ricerca compiuta

MODALITÀ	MASCHI				FEMMINE				MASCHI E FEMMINE			
	Agri- coltura	Indu- stria	Altre attività	Totale	Agri- coltura	Indu- stria	Altre attività	Totale	Agri- coltura	Indu- stria	Altre- attività	Totale
STATO CIVILE												
- CONIUGATO	8	59	44	112	8	25	54	87	17	84	99	200
- ALTRO STATO CIVILE (A)	13	80	80	173	8	42	118	168	21	122	198	341
TOTALE	22	139	124	285	16	67	172	256	38	207	296	541
ETA'												
- DA 14 A 29	10	80	72	162	10	47	119	176	20	127	191	338
- DA 30 A 49	7	52	45	104	6	19	49	73	13	70	94	177
- 50 E OLTRE	4	8	7	19	1	1	5	7	5	9	12	26
TOTALE	22	139	124	285	16	67	172	256	38	207	296	541
POSIZIONE NELLA PROFESSIONE												
- IMPREND. E LIBERI PROFESS.	6	6	5	5	11	12
- LAVORATORI IN PROPRIO	5	9	14	28	2	2	7	12	7	11	22	40
- COADIUVANTI	3	2	8	13	2	1	7	10	5	3	15	23
- DIRIGENTI E IMPIEGATI	1	15	31	47	2	16	68	85	3	31	98	132
- OPERAI E ASSIMILATI	12	113	65	191	11	48	85	143	23	162	150	334
TOTALE	22	139	124	285	16	67	172	256	38	207	296	541
TIPO DI OCCUPAZIONE CERCATA												
- OCCUPAZIONE ALLE DIPEND.	17	112	94	222	14	55	143	212	31	167	236	434
- OCCUPAZIONE IN PROPRIO	1	10	12	24	...	3	6	9	1	13	18	32
- SENZA PREFERENZE	4	17	18	39	2	9	24	35	6	26	42	75
TOTALE	22	139	124	285	16	67	172	256	38	207	296	541
DISPONIBILITÀ IMMEDIATA A LAVORARE												
- SÌ	19	116	98	233	14	55	137	206	33	171	235	439
- NO, NON PUÒ LASCIARE L' AT- TUALE OCCUPAZIONE	2	18	22	42	1	10	30	41	4	28	52	83
- NO, PER ALTRI MOTIVI	...	3	3	7	...	1	3	5	1	5	6	12
TOTALE	21	138	123	282	16	66	170	253	38	204	292	534
TIPO DI AZIONE DI RICERCA COMPIUTA												
- ISCRIZIONE PRESSO UN OFF. PUBBLICO DI COLLOCAMENTO	10	28	38	75	10	14	65	89	19	42	103	164
- ISCRIZIONE PRESSO UN OFF. PRIVATO DI COLLOCAMENTO	...	1	1	3	...	1	3	3	1	2	4	6
- VISITA PERSONALE A POSSI- BILI DATORI DI LAVORO	11	63	48	122	8	32	65	105	19	95	113	227
- SEGNALAZ. A DAT. DI LAVORO DA PARTE DI AMICI O DI CONOSCENTI	9	57	46	112	6	28	62	96	15	85	108	208
- INVIO A DAT. DI LAV. DI DOMANDE SCRITTE DI ASSUNZ.	4	40	33	77	4	21	58	84	8	61	91	160
- PARTECIP. A CONCORSI PER L'ASSUNZ. NEL SETT. PUBBL.	4	34	43	82	4	18	73	95	8	52	116	177
- INSERZ. SUI GIORNALI PER RICHIESTE DI LAVORO	1	7	10	17	1	5	14	19	1	12	23	36
- RISPOSTA A OFFERTE DI LAV. PUBBLICATE SUI GIORNALI	1	16	20	37	1	10	29	41	2	26	49	77
- ALTRE AZIONI DI RICERCA	...	3	6	10	...	1	3	5	...	4	9	14
TOTALE (B)	39	249	245	534	34	130	371	536	74	379	616	1.069

(A) Celibi, nubili, vedovi/e, separati/e, divorziati/e, già coniugati/e.

(B) Poiché una persona può aver compiuto nessuna o più di una azione di ricerca, il numero delle azioni non coincide con il numero delle persone.

Tavola 21 - Occupati in cerca di lavoro secondo il numero delle azioni di ricerca compiute, l'intervallo trascorso dall'ultima azione compiuta e il sesso

INTERVALLO TRASCORSO DALL'ULTIMA AZIONE COMPIUTA	NUMERO DELLE AZIONI COMPIUTE							Azioni non ancora iniziate	Azioni non indicate	Totale
	1	2	3	4	5	6	7			
MASCHI										
MENO DI 1 MESE	51	37	21	8	2	120
DA 1 A 6 MESI	59	40	17	4	1	121
OLTRE 6 MESI	31	10	2	1	44
AZIONI CONCRETE NON ANCORA COMPIUTE
INTERVALLO NON INDICATO
T O T A L E	141	87	41	12	4	1	285
FEMMINE										
MENO DI 1 MESE	41	37	22	10	3	1	115
DA 1 A 6 MESI	46	34	20	5	2	108
OLTRE 6 MESI	22	9	2	1	34
AZIONI CONCRETE NON ANCORA COMPIUTE
INTERVALLO NON INDICATO
T O T A L E	108	80	45	16	6	1	256
MASCHI E FEMMINE										
MENO DI 1 MESE	92	74	44	18	6	1	235
DA 1 A 6 MESI	105	74	37	9	3	1	229
OLTRE 6 MESI	52	19	5	1	77
AZIONI CONCRETE NON ANCORA COMPIUTE
INTERVALLO NON INDICATO
T O T A L E	249	167	85	28	10	2	541

Tavola 22 - Persone in cerca di occupazione secondo il sesso, la condizione dichiarata e lo stato civile o il tipo di occupazione cercata o il tipo di azione di ricerca compiuta

MODALITÀ	Disoccupati	Persone in cerca di prima occupazione	ALTRE PERSONE IN CERCA DI LAVORO			Totale	Totale
			Casalinghe	Studenti	Ritirati dal lavoro e altri (a)		
MASCHI							
STATO CIVILE							
- CONIUGATI.....	47	10	-	1	34	35	91
- ALTRO STATO CIVILE (A).....	82	220	-	21	53	73	375
TOTALE.....	128	230	-	21	87	108	467
TIPO DI OCCUPAZIONE CERCATA							
- INDIPENDENTE.....	2	1	-	-	57	57	61
- DIPENDENTE ESCLUSIVAMENTE A TEMPO PIENO.....	59	103	-	8	3	11	173
- DIPENDENTE ESCLUSIVAMENTE A TEMPO PARZIALE.....	1	3	-	2	1	3	7
- DIPENDENTE PREFERIBILMENTE A TEMPO PIENO.....	31	49	-	4	1	5	85
- DIPENDENTE PREFERIBILMENTE A TEMPO PARZIALE.....	3	5	-	3	1	4	11
- SENZA PREFERENZE.....	32	70	-	4	24	28	129
TOTALE.....	128	230	-	21	87	108	467
TIPO DI AZIONE DI RICERCA COMPIUTA							
- ISCRIZIONE PRESSO UN UFFICIO PUBBLICO DI COLLOCAMENTO.....	98	184	-	14	6	20	303
- ISCRIZIONE PRESSO UN UFFICIO PRIVATO DI COLLOCAMENTO.....	2	5	-	-	-	1	8
- VISITA PERSONALE A POSSIBILI DATORI DI LAVORO.....	68	94	-	6	4	10	172
- SEGNALEZIONE A DATORI DI LAVORO DA PARTE DI AMICI O DI CONOSCENTI ..	51	86	-	7	3	11	148
- INVIO A DATORI DI LAVORO DI DOMANDE SCRITTE DI ASSUNZIONE.....	33	72	-	5	2	8	113
- PARTECIPAZIONE A CONCORSI PER L'ASSUNZIONE NEL SETTORE PUBBLICO..	21	74	-	8	2	9	105
- INSERZIONE SUI GIORNALI PER RICHIESTE DI LAVORO.....	11	27	-	1	1	2	40
- RISPOSTE A OFFERTE DI LAVORO PUBBLICATE SUI GIORNALI.....	21	43	-	3	1	4	69
- ALTRE AZIONI DI RICERCA.....	4	4	-	-	-	1	8
TOTALE (B).....	310	589	-	46	20	66	965
FEMMINE							
STATO CIVILE							
- CONIUGATI.....	52	32	171	1	40	213	297
- ALTRO STATO CIVILE (A).....	87	286	29	30	44	104	477
TOTALE.....	139	319	201	31	85	317	774
TIPO DI OCCUPAZIONE CERCATA							
- INDIPENDENTE.....	1	1	3	-	61	64	65
- DIPENDENTE ESCLUSIVAMENTE A TEMPO PIENO.....	46	128	41	12	1	53	228
- DIPENDENTE ESCLUSIVAMENTE A TEMPO PARZIALE.....	6	7	38	3	1	43	55
- DIPENDENTE PREFERIBILMENTE A TEMPO PIENO.....	41	83	30	6	1	36	161
- DIPENDENTE PREFERIBILMENTE A TEMPO PARZIALE.....	10	10	42	4	1	47	67
- SENZA PREFERENZE.....	34	90	47	6	21	74	199
TOTALE.....	139	319	201	31	85	317	774
TIPO DI AZIONE DI RICERCA COMPIUTA							
- ISCRIZIONE PRESSO UN UFFICIO PUBBLICO DI COLLOCAMENTO.....	114	262	131	22	2	155	531
- ISCRIZIONE PRESSO UN UFFICIO PRIVATO DI COLLOCAMENTO.....	2	8	3	1	-	4	14
- VISITA PERSONALE A POSSIBILI DATORI DI LAVORO.....	59	120	66	8	1	75	254
- SEGNALEZIONE A DATORI DI LAVORO DA PARTE DI AMICI O DI CONOSCENTI ..	48	113	71	10	1	82	243
- INVIO A DATORI DI LAVORO DI DOMANDE SCRITTE DI ASSUNZIONE.....	40	115	39	9	1	49	204
- PARTECIPAZIONE A CONCORSI PER L'ASSUNZIONE NEL SETTORE PUBBLICO..	41	119	35	13	1	48	208
- INSERZIONE SUI GIORNALI PER RICHIESTE DI LAVORO.....	12	37	14	2	-	17	66
- RISPOSTE A OFFERTE DI LAVORO PUBBLICATE SUI GIORNALI.....	24	66	24	5	1	30	120
- ALTRE AZIONI DI RICERCA.....	2	3	3	1	-	4	10
TOTALE (B).....	344	843	386	70	7	463	1.650

(a) Altre condizioni non professionali.

(A) Cfr. corrispondente nota di Tav. 20.

(B) Cfr. corrispondente nota di Tav. 20.

Tavola 22 segue - Persone in cerca di occupazione secondo il sesso, la condizione dichiarata e lo stato civile o il tipo di occupazione cercata o il tipo di azione di ricerca compiuta

MODALITÀ	Disoccupati	Persone in cerca di prima occupazione	ALTRE PERSONE IN CERCA DI LAVORO			Totale	Totale
			Casalinghe	Studenti	Ritirati dal lavoro e altri (a)		
MASCHI E FEMMINE							
STATO CIVILE							
- CONIUGATI.....	98	42	171	2	75	248	389
- ALTRO STATO CIVILE (A).....	169	506	29	51	97	177	852
TOTALE.....	267	549	201	53	171	425	1.241
TIPO DI OCCUPAZIONE CERCATA							
- INDIPENDENTE.....	3	2	3	1	118	121	127
- DIPENDENTE ESCLUSIVAMENTE A TEMPO PIENO.....	105	231	41	20	3	65	401
- DIPENDENTE ESCLUSIVAMENTE A TEMPO PARZIALE.....	8	9	38	5	2	46	63
- DIPENDENTE PREFERIBILMENTE A TEMPO PIENO.....	73	132	30	10	2	41	246
- DIPENDENTE PREFERIBILMENTE A TEMPO PARZIALE.....	12	15	42	7	2	51	78
- SENZA PREFERENZE.....	66	160	47	10	45	102	327
TOTALE.....	267	549	201	53	171	425	1.241
TIPO DI AZIONE DI RICERCA COMPIUTA							
- ISCRIZIONE PRESSO UN UFFICIO PUBBLICO DI COLLOCAMENTO.....	212	447	131	36	8	175	834
- ISCRIZIONE PRESSO UN UFFICIO PRIVATO DI COLLOCAMENTO.....	5	13	3	1	-	5	22
- VISITA PERSONALE A POSSIBILI DATORI DI LAVORO.....	127	214	66	14	5	85	426
- SEGNALAZIONE A DATORI DI LAVORO DA PARTE DI AMICI O DI CONOSCENTI ..	99	199	71	17	5	92	391
- INVIO A DATORI DI LAVORO DI DOMANDE SCRITTE DI ASSUNZIONE.....	73	187	39	14	3	56	317
- PARTECIPAZIONE A CONCORSI PER L'ASSUNZIONE NEL SETTORE PUBBLICO..	63	192	35	20	2	58	313
- INSERZIONE SUI GIORNALI PER RICHIESTE DI LAVORO.....	24	64	14	4	1	19	106
- RISPOSTE A OFFERTE DI LAVORO PUBBLICATE SUI GIORNALI.....	46	109	24	9	2	34	189
- ALTRE AZIONI DI RICERCA.....	6	7	3	1	1	5	18
TOTALE (B).....	654	1.432	386	116	26	529	2.615

(a) Altre condizioni non professionali.

(A) Cfr. corrispondente nota di Tav. 20.

(B) Cfr. corrispondente nota di Tav. 20.

Tavola 23 - Giovani in età di 14-29 e di 14-24 anni in cerca di occupazione secondo il sesso, la condizione dichiarata e lo stato civile o il tipo di occupazione cercata o il tipo di azione di ricerca compiuta

MODALITÀ	IN ETÀ 14-29 ANNI				IN ETÀ 14-24 ANNI			
	Disoccupati	Persone in cerca di prima occupazione	Altre persone in cerca di lavoro	Totale	Disoccupati	Persone in cerca di prima occupazione	Altre persone in cerca di lavoro	Totale
MASCHI								
STATO CIVILE								
- CONIUGATI.....	5	3	3	11	1	1	1	3
- ALTRO STATO CIVILE (A).....	61	212	55	327	41	181	41	262
TOTALE.....	66	214	59	339	42	182	42	265
TIPO DI OCCUPAZIONE CERCATA								
- INDIPENDENTE.....	-	1	27	29	-	1	18	19
- DIPENDENTE ESCLUSIVAMENTE A TEMPO								
PIENO.....	30	96	9	135	19	81	8	107
- DIPENDENTE ESCLUSIVAMENTE A TEMPO								
PARZIALE.....	1	2	2	5	-	2	2	4
- DIPENDENTE PREFERIBILMENTE A TEMPO								
PIENO.....	18	46	4	69	13	40	3	56
- DIPENDENTE PREFERIBILMENTE A TEMPO								
PARZIALE.....	1	5	3	8	1	4	2	7
- SENZA PREFERENZE.....	16	64	14	93	9	54	9	72
TOTALE.....	66	214	59	339	42	182	42	265
TIPO DI AZIONE DI RICERCA COMPIUTA								
- ISCRIZIONE PRESSO UN UFFICIO								
PUBBLICO DI COLLOCAMENTO.....	52	174	16	242	33	148	13	194
- ISCRIZIONE PRESSO UN UFFICIO PRIVATO								
DI COLLOCAMENTO.....	1	5	1	7	1	4	1	6
- VISITA PERSONALE A POSSIBILI DATORI								
DI LAVORO.....	36	87	7	130	23	74	6	104
- SEGNALAZIONE A DATORI DI LAVORO DA								
PARTE DI AMICI O DI CONOSC ENTI ..	26	80	8	114	16	69	7	92
- INVIO A DATORI DI LAVORO DI DOMANDE								
SCRITTE DI ASSUNZIONE.....	20	68	7	94	12	57	5	74
- PARTECIPAZIONE A CONCORSI PER								
L'ASSUNZIONE NEL SETTORE PUBBLICO..	15	69	9	92	7	52	7	67
- INSERZIONE SUI GIORNALI PER								
RICHIESTE DI LAVORO.....	6	25	2	33	4	21	1	26
- RISPOSTE A OFFERTE DI LAVORO								
PUBBLICATE SUI GIORNALI.....	11	41	4	56	7	35	3	45
- ALTRE AZIONI DI RICERCA.....	1	3	1	5	1	3	1	4
TOTALE (B).....	169	551	53	773	105	463	44	612
FEMMINE								
STATO CIVILE								
- CONIUGATI.....	17	18	68	102	5	7	21	33
- ALTRO STATO CIVILE (A).....	72	278	80	429	56	246	64	366
TOTALE.....	89	295	147	531	61	253	85	399
TIPO DI OCCUPAZIONE CERCATA								
- INDIPENDENTE.....	-	1	33	35	-	-	20	21
- DIPENDENTE ESCLUSIVAMENTE A TEMPO								
PIENO.....	31	119	31	181	22	101	19	142
- DIPENDENTE ESCLUSIVAMENTE A TEMPO								
PARZIALE.....	3	5	14	22	1	4	6	11
- DIPENDENTE PREFERIBILMENTE A TEMPO								
PIENO.....	28	79	17	124	21	69	11	100
- DIPENDENTE PREFERIBILMENTE A TEMPO								
PARZIALE.....	4	8	16	29	2	6	8	16
- SENZA PREFERENZE.....	22	84	35	142	16	72	21	109
TOTALE.....	89	295	147	531	61	253	85	399
TIPO DI AZIONE DI RICERCA COMPIUTA								
- ISCRIZIONE PRESSO UN UFFICIO								
PUBBLICO DI COLLOCAMENTO.....	74	245	75	393	52	212	44	307
- ISCRIZIONE PRESSO UN UFFICIO PRIVATO								
DI COLLOCAMENTO.....	1	7	2	10	1	6	1	8
- VISITA PERSONALE A POSSIBILI DATORI								
DI LAVORO.....	41	113	31	185	29	100	17	146
- SEGNALAZIONE A DATORI DI LAVORO DA								
PARTE DI AMICI O DI CONOSC ENTI ..	32	106	35	172	23	92	18	133
- INVIO A DATORI DI LAVORO DI DOMANDE								
SCRITTE DI ASSUNZIONE.....	29	108	26	162	21	93	15	129
- PARTECIPAZIONE A CONCORSI PER								
L'ASSUNZIONE NEL SETTORE PUBBLICO..	30	109	31	170	19	86	17	122
- INSERZIONE SUI GIORNALI PER								
RICHIESTE DI LAVORO.....	8	34	7	49	6	29	4	39
- RISPOSTE A OFFERTE DI LAVORO								
PUBBLICATE SUI GIORNALI.....	17	62	13	93	13	55	8	75
- ALTRE AZIONI DI RICERCA.....	1	3	2	6	1	2	1	4
TOTALE (B).....	234	786	221	1.241	164	674	125	963

(A) Cfr. corrispondente nota di Tav. 20.

(B) Cfr. corrispondente nota di Tav. 20.

Tavola 23 segue - Giovani in età di 14-29 e di 14-24 anni in cerca di occupazione secondo il sesso, la condizione dichiarata e lo stato civile o il tipo di occupazione cercata o il tipo di azione di ricerca compiuta

MODALITÀ	IN ETÀ 14-29 ANNI				IN ETÀ 14-24 ANNI			
	Disoccupati	Persone in cerca di prima occupazione	Altre persone in cerca di lavoro	Totale	Disoccupati	Persone in cerca di prima occupazione	Altre persone in cerca di lavoro	Totale
MASCHI E FEMMINE								
STATO CIVILE								
- CONIUGATI.....	22	21	71	114	6	9	22	37
- ALTRO STATO CIVILE (A).....	133	489	135	757	97	426	105	628
TOTALE.....	154	510	206	870	103	435	127	665
TIPO DI OCCUPAZIONE CERCATA								
- INDIPENDENTE.....	1	2	60	63	1	1	38	40
- DIPENDENTE ESCLUSIVAMENTE A TEMPO PIENO.....	61	215	40	315	40	183	27	250
- DIPENDENTE ESCLUSIVAMENTE A TEMPO PARZIALE.....	3	8	16	27	2	6	8	16
- DIPENDENTE PREPERIBILMENTE A TEMPO PIENO.....	46	125	21	192	33	108	14	156
- DIPENDENTE PREPERIBILMENTE A TEMPO PARZIALE.....	5	13	19	37	3	10	10	23
- SENZA PREFERENZE.....	38	148	49	235	25	127	29	181
TOTALE.....	154	510	206	870	103	435	127	665
TIPO DI AZIONE DI RICERCA COMPIUTA								
- ISCRIZIONE PRESSO UN UFFICIO PUBBLICO DI COLLOCAMENTO.....	126	418	91	635	85	360	57	502
- ISCRIZIONE PRESSO UN UFFICIO PRIVATO DI COLLOCAMENTO.....	2	12	3	17	2	10	2	14
- VISITA PERSONALE A POSSIBILI DATORI DI LAVORO.....	77	199	38	315	53	174	23	250
- SEGNALAZIONE A DATORI DI LAVORO DA PARTE DI AMICI O DI CONOSCENTI ..	58	186	42	286	39	161	25	225
- INVIO A DATORI DI LAVORO DI DOMANDE SCRITTE DI ASSUNZIONE.....	49	176	32	257	33	150	20	204
- PARTECIPAZIONE A CONCORSI PER L'ASSUNZIONE NEL SETTORE PUBBLICO..	45	178	39	263	26	138	24	188
- INSERZIONE SUI GIORNALI PER RICHIESTE DI LAVORO.....	14	59	8	82	10	50	5	64
- RISPOSTE A OFFERTE DI LAVORO PUBBLICATE SUI GIORNALI.....	29	103	17	148	20	89	11	121
- ALTRE AZIONI DI RICERCA.....	2	6	2	11	2	5	2	8
TOTALE (B).....	403	1.337	273	2.014	269	1.138	168	1.575

(A) Cfr. corrispondente nota di Tav. 20.

(B) Cfr. corrispondente nota di Tav. 20.

Tavola 24 - Persone in cerca di occupazione secondo il sesso, l'età, la condizione dichiarata e il numero delle azioni di ricerca compiute o l'intervallo trascorso dall'ultima azione compiuta o la durata della ricerca o la condizione al momento in cui ha cominciato a cercare lavoro

MODALITÀ	IN ETÀ 14-29 ANNI				IN ETÀ 14-24 ANNI			
	Disoccupati	Persone in cerca di prima occupazione	Altre persone in cerca di lavoro	Totale	Disoccupati	Persone in cerca di prima occupazione	Altre persone in cerca di lavoro	Totale
MASCHI								
NUMERO DELLE AZIONI COMPIUTE								
- 1 AZIONE.....	32	54	10	96	14	49	7	70
- 2 AZIONI.....	39	63	10	111	20	59	8	87
- 3 AZIONI.....	33	64	7	104	17	61	6	84
- 4 AZIONI.....	14	30	2	46	8	28	2	38
- 5 AZIONI E PIU'.....	8	17	1	27	5	16	1	22
- AZIONI CONCRETE NON ANCORA COMPIUTE.....	-	-	-	-	-	-	-	-
- AZIONI CONCRETE NON INDICATE-(A).....	2	1	78	82	-	1	35	37
TOTALE.....	128	230	108	467	66	214	59	339
INTERVALLO TRASCORSO DALL'ULTIMA AZIONE COMPIUTA								
- MENO DI UN MESE.....	92	149	17	258	48	139	13	200
- DA 1 A 6 MESI.....	32	75	12	118	16	71	9	96
- OLTRE 6 MESI.....	2	5	1	8	1	4	1	6
- AZIONI CONCRETE NON ANCORA INIZIATE.....	-	-	-	-	-	-	-	-
- INTERVALLO NON INDICATO-(A).....	2	1	78	82	-	1	35	37
TOTALE.....	128	230	108	467	66	214	59	339
DURATA DELLA RICERCA								
- MENO DI 3 MESI.....	24	17	4	45	14	16	3	34
- DA 3 A 6 MESI.....	30	39	6	75	17	37	5	58
- DA 7 A 12 MESI.....	31	53	8	92	16	51	7	73
- DA 1 A 2 ANNI.....	27	49	6	82	12	47	4	63
- OLTRE 2 ANNI.....	13	71	6	90	6	63	4	73
- RICERCA NON ANCORA INIZIATA.....	-	-	-	1	-	-	-	1
- DURATA DELLA RICERCA NON INDICATA-(A).....	2	1	78	82	-	1	35	37
TOTALE.....	128	230	108	467	66	214	59	339
CONDIZIONE AL MOMENTO DI INIZIO DELLA RICERCA								
- OCCUPATO.....	52	5	19	76	26	3	6	35
- SERVIZIO DI LEVA.....	3	39	7	48	3	38	7	47
- CASALINGA.....	-	-	-	-	-	-	-	-
- FREQUENZA A TEMPO PIENO DI CORSI SCOLASTICI O DI FORMAZIONE PROFESSIONALE.....	8	115	27	150	6	111	25	142
- ALTRA CONDIZIONE.....	65	71	56	192	31	62	21	114
TOTALE.....	128	230	108	467	66	214	59	339
FEMMINE								
NUMERO DELLE AZIONI COMPIUTE								
- 1 AZIONE.....	34	69	95	198	17	61	36	114
- 2 AZIONI.....	43	88	77	208	27	82	35	144
- 3 AZIONI.....	33	90	39	162	24	85	20	129
- 4 AZIONI.....	18	41	15	74	13	39	8	60
- 5 AZIONI E PIU'.....	9	30	7	46	7	27	4	38
- AZIONI CONCRETE NON ANCORA COMPIUTE.....	-	-	-	-	-	-	-	-
- AZIONI CONCRETE NON INDICATE-(A).....	1	1	84	86	-	1	44	45
TOTALE.....	139	319	317	774	89	295	147	531
INTERVALLO TRASCORSO DALL'ULTIMA AZIONE COMPIUTA								
- MENO DI UN MESE.....	93	208	126	427	60	195	57	312
- DA 1 A 6 MESI.....	43	102	88	233	27	94	40	161
- OLTRE 6 MESI.....	2	8	19	29	1	6	6	13
- AZIONI CONCRETE NON ANCORA INIZIATE.....	-	-	-	-	-	-	-	-
- INTERVALLO NON INDICATO-(A).....	1	1	84	86	-	1	44	45
TOTALE.....	139	319	317	774	89	295	147	531
DURATA DELLA RICERCA								
- MENO DI 3 MESI.....	23	18	15	55	14	17	8	40
- DA 3 A 6 MESI.....	37	43	34	113	24	41	17	82
- DA 7 A 12 MESI.....	31	69	53	152	20	66	26	112
- DA 1 A 2 ANNI.....	30	79	49	159	19	75	23	116
- OLTRE 2 ANNI.....	17	109	81	207	11	96	29	135
- RICERCA NON ANCORA INIZIATA.....	-	1	-	1	-	-	-	1
- DURATA DELLA RICERCA NON INDICATA-(A).....	1	1	84	86	-	1	44	45
TOTALE.....	139	319	317	774	89	295	147	531
CONDIZIONE AL MOMENTO DI INIZIO DELLA RICERCA								
- OCCUPATO.....	49	4	20	74	31	3	9	43
- SERVIZIO DI LEVA.....	-	2	1	3	-	1	1	2
- CASALINGA.....	31	82	211	324	16	69	75	160
- FREQUENZA A TEMPO PIENO DI CORSI SCOLASTICI O DI FORMAZIONE PROFESSIONALE.....	11	170	44	225	10	166	41	217
- ALTRA CONDIZIONE.....	47	60	42	149	32	57	21	110
TOTALE.....	139	319	317	774	89	295	147	531

(A) Si riferisce soltanto alle persone che cercano un lavoro autonomo per le quali non sono prese in considerazione nè il tipo di azione di ricerca compiuta, nè l'intervallo trascorso dall'ultima azione nè la durata della ricerca.

Tavola 24 segue - Persone in cerca di occupazione secondo il sesso, l'età, la condizione dichiarata e il numero delle azioni di ricerca compiute o l'intervallo trascorso dall'ultima azione compiuta o la durata della ricerca o la condizione al momento in cui ha cominciato a cercare lavoro - Maschi e Femmine

MODALITÀ	IN ETÀ 14-29 ANNI				IN ETÀ 14-24 ANNI			
	Disoccupati	Persone in cerca di prima occupazione	Altre persone in cerca di lavoro	Totale	Disoccupati	Persone in cerca di prima occupazione	Altre persone in cerca di lavoro	Totale
NUMERO DELLE AZIONI COMPIUTE								
- 1 AZIONE.....	66	123	106	295	32	110	43	185
- 2 AZIONI.....	82	151	86	320	47	141	43	231
- 3 AZIONI.....	66	154	45	266	41	146	25	213
- 4 AZIONI.....	32	72	17	121	21	68	10	99
- 5 AZIONI E PIU'.....	17	47	8	73	12	43	5	61
- AZIONI CONCRETE NON ANCORA COMPIUTE...	-	-	-	-	-	-	-	-
- AZIONI CONCRETE NON INDICATE.(A).....	3	2	162	168	1	2	80	83
TOTALE.....	267	549	425	1.241	154	510	206	870
INTERVALLO TRASCORSO DALL'ULTIMA AZIONE COMPIUTA								
- MENO DI UN MESE.....	185	358	143	686	108	333	71	511
- DA 1 A 6 MESI.....	74	177	99	351	44	165	49	257
- OLTRE 6 MESI.....	4	12	20	37	2	10	7	19
- AZIONI CONCRETE NON ANCORA INIZIATE...	-	-	-	-	-	-	-	-
- INTERVALLO NON INDICATO.(A).....	3	2	162	168	1	2	80	83
TOTALE.....	267	549	425	1.241	154	510	206	870
DURATA DELLA RICERCA								
- MENO DI 3 MESI.....	47	35	19	100	28	34	12	73
- DA 3 A 6 MESI.....	67	81	40	188	41	77	22	140
- DA 7 A 12 MESI.....	62	122	61	244	36	116	33	185
- DA 1 A 2 ANNI.....	58	128	55	241	31	121	27	179
- OLTRE 2 ANNI.....	30	180	88	298	17	159	33	208
- RICERCA NON ANCORA INIZIATA.....	1	1	1	2	1	1	1	2
- DURATA DELLA RICERCA NON INDICATA.(A)...	3	2	162	168	1	2	80	83
TOTALE.....	267	549	425	1.241	154	510	206	870
CONDIZIONE AL MOMENTO DI INIZIO DELLA RICERCA								
- OCCUPATO.....	102	10	39	150	57	6	15	78
- SERVIZIO DI LEVA.....	3	40	8	51	3	39	8	49
- CASALINGA.....	31	82	211	324	16	69	75	160
- FREQUENZA A TEMPO PIENO DI CORSI SCOLASTICI O DI FORMAZIONE PROFESSIONALE.....	19	285	70	375	16	277	66	359
- ALTRA CONDIZIONE.....	112	132	97	341	63	119	42	224
TOTALE.....	267	549	425	1.241	154	510	206	870

(A) Si riferisce soltanto alle persone che cercano un lavoro autonomo, per le quali non sono prese in considerazione nè il tipo di azione di ricerca compiuta, nè l'intervallo trascorso dall'ultima azione nè la durata della ricerca.

Tavola 25 - Persone in cerca di occupazione dichiaratesi iscritte all'ufficio pubblico di collocamento secondo il sesso, l'età, la condizione dichiarata e il numero delle azioni di ricerca compiute o l'intervallo trascorso dall'ultima azione compiuta o la durata della ricerca

MODALITÀ	IN COMPLESSO				IN ETÀ 14-29 ANNI			
	Disoccupati	Persone in cerca di prima occupazione	Altre persone in cerca di lavoro	Totale	Disoccupati	Persone in cerca di prima occupazione	Altre persone in cerca di lavoro	Totale
MASCHI								
NUMERO DELLE AZIONI COMPIUTE								
- 1 AZIONE.....	18	32	5	55	8	29	3	41
- 2 AZIONI.....	31	51	7	88	16	48	6	70
- 3 AZIONI.....	29	56	6	90	15	53	5	73
- 4 AZIONI.....	13	29	2	44	7	27	2	36
- 5 AZIONI E PIU'.....	8	17	1	26	5	16	1	22
TOTALE.....	98	184	20	303	52	174	16	242
INTERVALLO TRASCORSO DALL'ULTIMA AZIONE COMPIUTA (A)								
- MENO DI UN MESE.....	72	122	12	206	38	114	9	161
- DA 1 A 6 MESI.....	26	61	8	94	14	58	7	79
- OLTRE 6 MESI.....	-	2	-	2	-	1	-	2
TOTALE.....	98	184	20	303	52	174	16	242
DURATA DELLA RICERCA								
- MENO DI 3 MESI.....	17	10	2	29	10	9	2	21
- DA 3 A 6 MESI.....	23	29	4	56	13	28	4	45
- DA 7 A 12 MESI.....	25	41	5	71	14	40	5	58
- DA 1 A 2 ANNI.....	22	42	4	68	10	41	3	54
- OLTRE 2 ANNI.....	11	62	5	78	6	56	3	65
TOTALE.....	98	184	20	303	52	174	16	242
FEMMINE								
NUMERO DELLE AZIONI COMPIUTE								
- 1 AZIONE.....	22	41	49	113	11	37	20	68
- 2 AZIONI.....	36	72	54	163	22	67	27	117
- 3 AZIONI.....	30	81	31	142	21	77	16	115
- 4 AZIONI.....	17	39	14	69	13	37	7	57
- 5 AZIONI E PIU'.....	9	29	6	44	7	27	4	37
TOTALE.....	114	262	155	531	74	245	75	393
INTERVALLO TRASCORSO DALL'ULTIMA AZIONE COMPIUTA (A)								
- MENO DI UN MESE.....	78	177	94	349	51	166	45	261
- DA 1 A 6 MESI.....	36	83	57	176	23	77	29	129
- OLTRE 6 MESI.....	1	3	3	6	-	2	1	4
TOTALE.....	114	262	155	531	74	245	75	393
DURATA DELLA RICERCA								
- MENO DI 3 MESI.....	18	10	9	37	11	10	5	26
- DA 3 A 6 MESI.....	30	31	21	82	20	30	11	62
- DA 7 A 12 MESI.....	26	55	34	115	17	53	19	88
- DA 1 A 2 ANNI.....	26	68	33	126	16	65	16	98
- OLTRE 2 ANNI.....	15	98	58	171	10	87	23	119
TOTALE.....	114	262	155	531	74	245	75	393
MASCHI E FEMMINE								
NUMERO DELLE AZIONI COMPIUTE								
- 1 AZIONE.....	40	73	54	167	19	66	23	109
- 2 AZIONI.....	67	123	61	251	39	115	33	187
- 3 AZIONI.....	59	137	37	233	36	131	21	188
- 4 AZIONI.....	30	68	15	113	20	64	9	93
- 5 AZIONI E PIU'.....	17	45	8	70	12	42	5	59
TOTALE.....	212	447	175	834	126	418	91	635
INTERVALLO TRASCORSO DALL'ULTIMA AZIONE COMPIUTA (A)								
- MENO DI UN MESE.....	150	299	107	555	88	280	54	422
- DA 1 A 6 MESI.....	61	144	65	270	37	135	35	207
- OLTRE 6 MESI.....	1	4	3	8	-	4	2	6
TOTALE.....	212	447	175	834	126	418	91	635
DURATA DELLA RICERCA								
- MENO DI 3 MESI.....	35	20	11	66	21	19	7	47
- DA 3 A 6 MESI.....	52	61	25	138	33	59	15	106
- DA 7 A 12 MESI.....	51	96	39	186	30	93	23	146
- DA 1 A 2 ANNI.....	48	110	37	195	26	105	19	151
- OLTRE 2 ANNI.....	26	160	63	249	16	143	26	185
TOTALE.....	212	447	175	834	126	418	91	635

(A) La norma per l'iscrizione agli Uffici pubblici di collocamento prevede la convalida dell'iscrizione stessa, pena la cancellazione d'ufficio, con periodicità mensile o bimestrale. In molti Uffici, peraltro, laddove c'è carenza di personale in rapporto al numero degli iscritti, si tollerano convalide con periodicità anche di 6 mesi e più.

Tavola 26 - Persone in cerca di occupazione secondo il sesso, l'età, la condizione dichiarata e il titolo di studio o la frequenza a corsi scolastici o di formazione professionale o l'obiettivo del corso

MODALITÀ	IN COMPLESSO				IN ETÀ 14-29 ANNI			
	Disoccupati	Persone in cerca di prima occupazione	Altre persone in cerca di lavoro	Totale	Disoccupati	Persone in cerca di prima occupazione	Altre persone in cerca di lavoro	Totale
MASCHI								
COMPLESSO								
TITOLO DI STUDIO								
- SENZA TITOLO E LICENZA ELEMENTARE...	40	17	34	91	8	12	5	25
- LICENZA SCUOLA MEDIA INFERIORE.....	64	119	44	228	44	114	31	189
- DIPLOMA SCUOLA MEDIA SUPERIORE.....	21	84	29	134	13	80	22	115
- LAUREA.....	2	10	2	14	1	8	1	9
- TOTALE.....	128	230	108	467	66	214	59	339
DI CUI HANNO SEGUITO NELLE ULTIME QUATTRO SETTIMANE:								
CORSO SCOLASTICO								
- SCUOLA MEDIA INFERIORE.....	-	1	-	2	-	1	-	2
- GIMNASIO, LICEO CLASSICO, SCIENTIFICO, LINGUISTICO.....	-	1	1	3	-	1	1	3
- ALTRI CORSI DI ISTRUZIONE SECONDARIA SUPERIORE.....	-	2	3	6	-	2	3	6
- UNIVERSITÀ.....	-	2	10	12	-	2	9	11
CORSO DI FORMAZIONE PROFESSIONALE								
- ESCLUSIVAMENTE IN AZIENDA O AMMINISTRAZIONE.....	1	1	-	2	-	1	-	1
- PARTE IN AZIENDA O AMMINISTRAZIONE E PARTE IN SCUOLA O UNIVERSITÀ								
- COME APPRENDISTA.....	-	-	-	1	-	-	-	1
- IN ALTRA POSIZIONE.....	-	5	2	8	1	4	2	7
- ALTRI TIPI DI FORMAZIONE PROFESSIONALE	1	3	10	34	2	12	17	31
- TOTALE.....	3	13	18	34	2	12	17	31
OBBIETTIVO DEL CORSO								
- FORMAZIONE PROFESSIONALE O QUALIFICAZIONE PER UN PRIMO LAVORO...	1	7	13	21	1	7	12	20
- PERFEZIONAMENTO DELLA FORMAZIONE GIÀ ACQUISITA.....	1	2	2	5	1	2	2	5
- NUOVA FORMAZIONE DIVERSA DA QUELLA GIÀ ACQUISITA.....	1	1	1	3	1	1	1	3
- ALTRI SCOPI.....	-	-	-	1	-	-	-	1
- TOTALE.....	3	11	17	31	2	10	16	28
FEMMINE								
COMPLESSO								
TITOLO DI STUDIO								
- SENZA TITOLO E LICENZA ELEMENTARE...	23	15	89	126	4	9	10	23
- LICENZA SCUOLA MEDIA INFERIORE.....	70	153	141	365	53	147	79	279
- DIPLOMA SCUOLA MEDIA SUPERIORE.....	41	137	82	260	30	128	56	214
- LAUREA.....	4	15	5	23	2	11	2	16
- TOTALE.....	139	319	317	774	89	295	147	531
DI CUI HANNO SEGUITO NELLE ULTIME QUATTRO SETTIMANE:								
CORSO SCOLASTICO								
- SCUOLA MEDIA INFERIORE.....	-	1	1	2	-	1	1	2
- GIMNASIO, LICEO CLASSICO, SCIENTIFICO, LINGUISTICO.....	-	2	2	4	-	2	1	3
- ALTRI CORSI DI ISTRUZIONE SECONDARIA SUPERIORE.....	-	4	4	7	-	4	4	7
- UNIVERSITÀ.....	1	3	16	20	-	3	15	18
CORSO DI FORMAZIONE PROFESSIONALE								
- ESCLUSIVAMENTE IN AZIENDA O AMMINISTRAZIONE.....	-	1	1	3	-	1	1	2
- PARTE IN AZIENDA O AMMINISTRAZIONE E PARTE IN SCUOLA O UNIVERSITÀ								
- COME APPRENDISTA.....	-	-	-	1	-	-	-	1
- IN ALTRA POSIZIONE.....	-	1	1	2	-	1	1	2
- ALTRI TIPI DI FORMAZIONE PROFESSIONALE	2	10	5	18	2	10	4	17
- TOTALE.....	4	22	30	57	4	22	27	52
OBBIETTIVO DEL CORSO								
- FORMAZIONE PROFESSIONALE O QUALIFICAZIONE PER UN PRIMO LAVORO...	1	12	19	32	1	12	18	31
- PERFEZIONAMENTO DELLA FORMAZIONE GIÀ ACQUISITA.....	2	4	5	11	1	4	4	9
- NUOVA FORMAZIONE DIVERSA DA QUELLA GIÀ ACQUISITA.....	1	3	4	8	1	3	3	7
- ALTRI SCOPI.....	-	1	1	2	-	1	1	2
- TOTALE.....	4	20	28	53	3	20	26	49

A) - CELIBI, NUBILI, VEDОВI, SEPARATI/E, DIVORZIATI/E, GIÀ CONIUGATI/E
 B) - ALTRE CONDIZIONI NON PROFESSIONALI

Tavola 26 segue - Persone in cerca di occupazione secondo il sesso, l'età, la condizione dichiarata e il titolo di studio o la frequenza a corsi scolastici o di formazione professionale o l'obiettivo del corso

MODALITÀ	IN COMPLESSO				IN ETÀ 14-29 ANNI			
	Disoccupati	Persone in cerca di prima occupazione	Altre persone in cerca di lavoro	Totale	Disoccupati	Persone in cerca di prima occupazione	Altre persone in cerca di lavoro	Totale
MASCHI E FEMMINE								
COMPLESSO								
TITOLO DI STUDIO								
- SENZA TITOLO E LICENZA ELEMENTARE...	63	32	122	217	12	21	15	48
- LICENZA SCUOLA MEDIA INFERIORE.....	135	272	186	592	97	261	110	468
- DIPLOMA SCUOLA MEDIA SUPERIORE.....	63	220	111	394	43	208	78	329
- LAUREA.....	6	25	6	37	2	19	3	25
- TOTALE.....	267	549	425	1.241	154	510	206	870
DI CHI HANNO SEGUITO NELLE ULTIME QUATTRO SETTIMANE:								
CORSO SCOLASTICO								
- SCUOLA MEDIA INFERIORE.....	-	2	1	4	-	2	1	3
- GIMNASIO, LICEO CLASSICO, SCIENTIFICO, LINGUISTICO.....	1	3	4	8	-	3	3	6
- ALTRI CORSI DI ISTRUZIONE SECONDARIA SUPERIORE.....	1	6	7	13	1	6	7	13
- UNIVERSITÀ.....	1	5	26	32	1	4	24	29
CORSO DI FORMAZIONE PROFESSIONALE								
- ESCLUSIVAMENTE IN AZIENDA O AMMINISTRAZIONE								
- PARTE IN AZIENDA O AMMINISTRAZIONE E PARTE IN SCUOLA O UNIVERSITÀ	1	2	1	4	1	2	1	4
- CONE APPRENDISTA.....	-	1	-	1	-	1	-	1
- IN ALTRA POSIZIONE.....	-	1	1	3	-	1	1	2
- ALTRI TIPI DI FORMAZIONE PROFESSIONALE	4	15	7	26	3	15	6	24
- TOTALE.....	8	35	48	91	6	34	44	83
OBBIETTIVO DEL CORSO								
- FORMAZIONE PROFESSIONALE O QUALIFICAZIONE PER UN PRIMO LAVORO...								
- PERFEZIONAMENTO DELLA FORMAZIONE GIÀ ACQUISITA.....	3	6	7	16	2	6	6	14
- NUOVA FORMAZIONE DIVERSA DA QUELLA GIÀ ACQUISITA.....	2	4	5	11	2	4	4	10
- ALTRI SCOPI.....	-	1	1	2	-	1	1	2
- TOTALE.....	7	31	45	83	5	30	41	76

Tavola 27 - Durata media della ricerca dell'occupazione secondo la condizione dichiarata, il sesso, la classe di età e il titolo di studio delle persone in cerca di occupazione - Numero di mesi

MODALITÀ	DISOCCUPATI			PERSONE IN CERCA DI PRIMA OCCUPAZIONE			ALTRE PERSONE IN CERCA DI LAVORO			TOTALE		
	Maschi	Femmine	Maschi e femmine	Maschi	Femmine	Maschi e femmine	Maschi	Femmine	Maschi e femmine	Maschi	Femmine	Maschi e femmine
TITOLO DI STUDIO												
- SENZA TITOLO E LICENZA ELEMENTARE...	9	11	10	20	23	21	16	16	16	17	19	18
- LICENZA SCUOLA MEDIA INFERIORE.....	10	12	11	20	23	21	10	18	16	17	20	19
- DIPLOMA SCUOLA MEDIA SUPERIORE.....	10	13	12	16	19	18	16	18	17	15	18	17
- LAUREA.....	2	3	3	15	9	11	(1)	2	2	14	9	11
- TOTALE.....	10	12	11	18	21	20	14	18	17	16	19	18
25 - 29												
TITOLO DI STUDIO												
- SENZA TITOLO E LICENZA ELEMENTARE...	14	15	14	30	33	32	22	22	22	18	22	21
- LICENZA SCUOLA MEDIA INFERIORE.....	12	13	12	36	36	36	12	22	22	22	23	23
- DIPLOMA SCUOLA MEDIA SUPERIORE.....	17	16	17	34	37	36	17	24	23	28	28	28
- LAUREA.....	11	12	12	12	15	14	48	17	18	12	15	14
- TOTALE.....	14	14	14	30	32	31	16	23	22	23	24	24
TOTALE 14 - 29												
TITOLO DI STUDIO												
- SENZA TITOLO E LICENZA ELEMENTARE...	11	13	12	21	24	23	16	19	19	18	20	19
- LICENZA SCUOLA MEDIA INFERIORE.....	11	12	12	21	24	23	11	20	19	18	21	19
- DIPLOMA SCUOLA MEDIA SUPERIORE.....	14	14	14	19	22	21	16	20	19	18	20	20
- LAUREA.....	11	12	12	14	14	14	48	17	17	12	14	14
- TOTALE.....	11	13	12	20	23	22	14	20	19	18	20	19
30 E OLTRE												
TITOLO DI STUDIO												
- SENZA TITOLO E LICENZA ELEMENTARE...	12	11	11	34	30	32	24	26	26	16	23	21
- LICENZA SCUOLA MEDIA INFERIORE.....	13	15	14	30	37	34	21	26	26	17	25	23
- DIPLOMA SCUOLA MEDIA SUPERIORE.....	13	15	14	33	41	38	23	25	25	20	26	24
- LAUREA.....	17	13	15	30	28	29	10	24	22	25	22	23
- TOTALE.....	12	13	13	32	36	34	23	26	26	17	24	22
TOTALE												
TITOLO DI STUDIO												
- SENZA TITOLO E LICENZA ELEMENTARE...	12	11	11	25	27	26	23	25	25	16	23	20
- LICENZA SCUOLA MEDIA INFERIORE.....	11	13	12	21	24	23	12	23	22	18	22	20
- DIPLOMA SCUOLA MEDIA SUPERIORE.....	13	14	14	20	23	22	17	22	21	18	21	20
- LAUREA.....	16	12	13	17	17	17	13	21	20	17	17	17
- TOTALE.....	12	13	12	21	24	22	16	23	22	18	21	20

Tavola 28 - Persone non occupate con precedenti lavorativi secondo il sesso, l'epoca e il motivo di cessazione o il settore e la posizione nella professione dell'ultima occupazione posseduta

MODALITÀ	MASCHI				FEMMINE				MASCHI E FEMMINE			
	Totale	DI CUI:			Totale	DI CUI:			Totale	DI CUI:		
		negli ultimi 3 anni	nell'ultimo anno	negli ultimi 3 mesi		negli ultimi 3 anni	nell'ultimo anno	negli ultimi 3 mesi		negli ultimi 3 anni	nell'ultimo anno	negli ultimi 3 mesi
IN COMPLESSO.....	3.790	699	358	122	5.693	699	392	141	9.482	1.398	750	263
MOTIVO PER CUI HANNO LASCIATO L'OCCUPAZIONE												
- LICENZIAMENTO.....	78	78	48	20	110	110	61	21	188	188	110	41
- FINE DI UN LAVORO A TEMPO DETERMINATO.....	118	118	91	39	190	190	149	63	308	308	240	102
- DIMISSIONI.....	66	66	37	13	100	100	51	15	166	166	88	28
- PENSIONAMENTO ANTICIPATO PER MOTIVI ECONOMICI.....	26	26	10	2	13	13	5	1	39	39	15	4
- RITIRO DAL LAVORO PER MOTIVI DI SALUTE O MATERNITA'.....	66	66	26	7	106	106	46	16	172	172	73	23
- ALTRO MOTIVO (A).....	333	333	140	39	168	168	73	22	501	501	213	61
MOTIVO NON INDICATO.....	-	11	5	2	-	12	6	3	-	23	11	5
SETTORE DI ATTIVITA' ECONOMICA E POSIZIONE NELLA PROFESSIONE												
AGRICOLTURA												
- INDIPENDENTI.....	20	20	10	4	26	26	14	5	46	46	24	9
- DIPENDENTI.....	34	34	20	8	47	47	33	14	81	81	53	23
- TOTALE.....	54	54	31	12	73	73	47	20	127	127	77	32
INDUSTRIA												
- INDIPENDENTI.....	28	28	15	5	16	16	9	3	44	44	23	7
- DIPENDENTI.....	294	294	143	48	187	187	94	32	481	481	237	79
- TOTALE.....	321	321	158	52	203	203	103	34	524	524	261	87
ALTRE ATTIVITA'												
- INDIPENDENTI.....	70	70	36	11	81	81	41	13	151	151	77	24
- DIPENDENTI.....	242	242	129	45	331	331	195	72	573	573	324	116
- TOTALE.....	312	312	165	56	412	412	236	84	724	724	401	140
TOTALE												
- INDIPENDENTI.....	118	118	61	20	122	122	63	21	240	240	124	40
- DIPENDENTI.....	569	569	292	101	565	565	322	118	1.135	1.135	614	218
- TOTALE.....	687	687	353	121	688	688	385	138	1.375	1.375	739	259
SETTORE O POSIZIONE NON INDICATI ...	-	11	5	2	-	12	6	3	-	23	11	5

(A) Pensionamento per raggiunti limiti di età o per motivi diversi da quelli economici o di salute; servizio di leva.

Tavola 29 - Persone non occupate aventi meno di 50 anni di età con precedenti lavorativi secondo il sesso, l'epoca e il motivo di cessazione o il settore e la posizione nella professione dell'ultima occupazione posseduta

MODALITÀ	MASCHI				FEMMINE				MASCHI E FEMMINE			
	Totale	DI CUI:			Totale	DI CUI:			Totale	DI CUI:		
		negli ultimi 3 anni	nell'ultimo anno	negli ultimi 3 mesi		negli ultimi 3 anni	nell'ultimo anno	negli ultimi 3 mesi		negli ultimi 3 anni	nell'ultimo anno	negli ultimi 3 mesi
IN COMPLESSO.....	330	220	156	65	1.739	444	274	100	2.068	664	430	165
MOTIVO PER CUI HANNO LASCIATO L'OCCUPAZIONE												
- LICENZIAMENTO.....	58	58	38	17	97	97	55	18	154	154	93	35
- FINE DI UN LAVORO A TEMPO - DETERMINATO.....	101	101	81	35	171	171	134	57	271	271	215	91
- DIMISSIONI.....	27	27	19	7	68	68	36	11	95	95	55	18
- PENSIONAMENTO ANTICIPATO PER MOTIVI ECONOMICI.....	2	2	1	-	4	4	1	-	6	6	2	1
- RITIRO DAL LAVORO PER MOTIVI DI SALUTE O MATERNITA'.....	17	17	8	3	73	73	33	10	90	90	41	13
- ALTRO MOTIVO (A).....	14	14	7	2	27	27	13	3	41	41	20	5
MOTIVO NON INDICATO.....	-	2	2	1	-	5	3	1	-	7	4	2
SETTORE DI ATTIVITA' ECONOMICA E POSIZIONE NELLA PROFESSIONE												
AGRICOLTURA												
- INDIPENDENTI.....	3	3	2	1	4	4	2	1	6	6	5	2
- DIPENDENTI.....	12	12	10	4	26	26	21	9	38	38	31	14
- TOTALE.....	15	15	12	5	29	29	23	10	44	44	35	15
INDUSTRIA												
- INDIPENDENTI.....	6	6	5	2	9	9	6	2	16	16	10	4
- DIPENDENTI.....	84	84	56	24	120	120	65	22	205	205	121	45
- TOTALE.....	91	91	61	26	130	130	71	23	220	220	132	49
ALTRE ATTIVITA'												
- INDIPENDENTI.....	17	17	12	5	40	40	24	7	57	57	36	12
- DIPENDENTI.....	96	96	69	28	241	241	154	58	336	336	223	86
- TOTALE.....	112	112	81	33	281	281	178	66	393	393	259	98
TOTALE												
- INDIPENDENTI.....	26	26	19	8	53	53	32	10	79	79	51	18
- DIPENDENTI.....	192	192	135	56	387	387	240	89	579	579	375	145
- TOTALE.....	218	218	154	64	439	439	272	99	657	657	426	163
SETTORE O POSIZIONE NON INDICATI ...	-	2	2	1	-	5	3	1	-	7	4	2

(A) Cfr. corrispondente nota di Tav. 28.

Tavola 30 - Non forze di lavoro in età di 14 anni e oltre secondo il sesso, la classe di età, la condizione e la disponibilità a lavorare - Maschi

CONDIZIONI	CLASSI DI ETÀ									Totale 14-70	71 e oltre	Totale
	14-19	20-24	25-29	30-39	40-49	50-59	60-64	65-70				
I N C O M P L E S S O												
CIFRE ASSOLUTE												
CASALINGHE
STUDENTI	1.046	274	67	11	2	2	1	1	1.405	1	1.406	
RITIRATI DAL LAVORO	1	4	2	4	30	456	677	802	1.976	1.294	3.270	
ALTRI (A)	102	136	41	34	43	78	51	42	527	86	613	
TOTALE	1.148	415	110	49	76	536	729	845	3.907	1.382	5.289	
COMPOSIZIONE % PER CLASSE D'ETÀ'												
CASALINGHE	
STUDENTI	74,4	19,5	4,8	0,8	0,2	0,1	0,1	...	99,9	0,1	100,0	
RITIRATI DAL LAVORO	...	0,1	0,1	0,1	0,9	14,0	20,7	24,5	60,4	39,6	100,0	
ALTRI (A)	16,6	22,2	6,7	5,5	7,1	12,7	8,3	6,8	85,9	14,1	100,0	
TOTALE	21,7	7,8	2,1	0,9	1,4	10,1	13,8	16,0	73,9	26,1	100,0	
COMPOSIZIONE % PER CONDIZIONE												
CASALINGHE	
STUDENTI	91,1	66,1	60,9	23,0	3,1	0,4	0,2	0,1	35,9	0,1	26,6	
RITIRATI DAL LAVORO	...	1,0	1,8	7,3	40,0	85,1	92,9	95,0	50,6	93,6	61,8	
ALTRI (A)	8,9	32,9	37,3	69,7	56,9	14,5	7,0	5,0	13,5	6,3	11,6	
TOTALE	100,0	100,0	100,0	100,0	100,0	100,0	100,0	100,0	100,0	100,0	100,0	
DI CUI: DISPOSTE A LAVORARE A PARTICOLARI CONDIZIONI												
CIFRE ASSOLUTE												
CASALINGHE	
STUDENTI	19	16	3	1	39	...	39	
RITIRATI DAL LAVORO	1	6	5	2	15	1	16	
ALTRI (A)	1	2	2	2	2	3	13	...	13	
TOTALE	20	18	5	3	4	9	5	3	67	1	68	
COMPOSIZIONE % PER CLASSE D'ETÀ'												
CASALINGHE	
STUDENTI	49,1	39,5	8,2	2,6	0,1	0,2	99,7	0,3	100,0	
RITIRATI DAL LAVORO	...	0,2	0,7	0,7	8,3	39,9	29,0	14,3	93,1	6,9	100,0	
ALTRI (A)	4,5	14,9	15,1	17,6	18,3	23,3	3,6	2,2	99,4	0,6	100,0	
TOTALE	29,2	25,7	7,8	5,0	5,5	13,8	7,4	3,7	98,1	1,9	100,0	
COMPOSIZIONE % PER CONDIZIONE												
CASALINGHE	
STUDENTI	97,0	88,8	61,1	29,7	1,3	0,6	58,6	8,3	57,7	
RITIRATI DAL LAVORO	...	0,1	2,1	3,4	35,3	67,2	90,8	89,0	22,1	85,9	23,3	
ALTRI (A)	3,0	11,0	36,9	66,9	63,4	32,2	9,2	11,0	19,3	5,8	19,1	
TOTALE	100,0	100,0	100,0	100,0	100,0	100,0	100,0	100,0	100,0	100,0	100,0	

(A) Militari di leva, inabili, altre condizioni non professionali.

Tavola 30 segue - Non forze di lavoro in età di 14 anni e oltre secondo il sesso, la classe di età, la condizione e la disponibilità a lavorare - Femmine

CONDIZIONI	CLASSI DI ETÀ								Totale 14-70	71 e oltre	Totale
	14-19	20-24	25-29	30-39	40-49	50-59	60-64	65-70			
I N C O M P L E S S O											
CIFRE ASSOLUTE											
CASALINGHE	64	127	266	792	1.150	1.350	562	505	4.817	747	5.564
STUDENTI	1.019	262	53	8	5	4	1	2	1.355	3	1.358
RITIRATI DAL LAVORO	1	4	3	17	76	428	533	604	1.667	1.282	2.949
ALTRI (A)	7	11	10	15	21	52	43	55	213	209	421
TOTALE	1.091	404	332	832	1.252	1.834	1.139	1.167	8.051	2.241	10.292
COMPOSIZIONE % PER CLASSE D'ETA'											
CASALINGHE	1,1	2,3	4,8	14,2	20,7	24,3	10,1	9,1	86,6	13,4	100,0
STUDENTI	75,1	19,3	3,9	0,6	0,4	0,3	0,1	0,1	99,8	0,2	100,0
RITIRATI DAL LAVORO	...	0,1	0,1	0,6	2,6	14,5	19,1	20,5	56,5	43,5	100,0
ALTRI (A)	1,6	2,6	2,3	3,5	4,9	12,4	10,1	13,2	50,4	49,6	100,0
TOTALE	10,6	3,9	3,2	8,1	12,2	17,8	11,1	11,3	78,2	21,8	100,0
COMPOSIZIONE % PER CONDIZIONE											
CASALINGHE	5,9	31,3	80,1	95,2	91,9	73,6	49,4	43,3	59,8	33,3	54,1
STUDENTI	93,4	64,9	15,9	1,0	0,4	0,2	0,1	0,2	16,8	0,1	13,2
RITIRATI DAL LAVORO	0,1	1,1	1,1	2,0	6,1	23,4	46,8	51,8	20,7	57,2	28,7
ALTRI (A)	0,6	2,7	2,9	1,7	1,6	2,8	3,7	4,8	2,6	9,3	4,1
TOTALE	100,0	100,0	100,0	100,0	100,0	100,0	100,0	100,0	100,0	100,0	100,0
DI CUI: DISPOSTE A LAVORARE A PARTICOLARI CONDIZIONI											
CIFRE ASSOLUTE											
CASALINGHE	4	12	24	53	46	21	3	1	165	1	166
STUDENTI	18	14	4	1	37	...	37
RITIRATI DAL LAVORO	1	2	3	2	1	9	1	10
ALTRI (A)	2	...	2
TOTALE	22	27	29	55	49	24	5	3	214	2	216
COMPOSIZIONE % PER CLASSE D'ETA'											
CASALINGHE	2,3	7,4	14,7	32,1	28,0	12,5	1,9	0,8	99,5	0,5	100,0
STUDENTI	47,7	38,2	10,6	2,7	0,5	0,3	100,0	...	100,0
RITIRATI DAL LAVORO	...	0,3	1,0	7,3	16,1	29,6	20,5	14,6	89,5	10,5	100,0
ALTRI (A)	8,3	17,1	14,6	18,7	16,9	12,8	1,4	0,7	90,5	9,5	100,0
TOTALE	10,1	12,5	13,3	25,7	22,5	11,2	2,4	1,3	99,0	1,0	100,0
COMPOSIZIONE % PER CONDIZIONE											
CASALINGHE	17,2	45,4	84,5	96,0	95,4	85,7	59,9	45,7	77,2	39,2	76,8
STUDENTI	81,8	52,9	13,8	1,8	0,4	0,5	17,5	...	17,3
RITIRATI DAL LAVORO	...	0,1	0,4	1,3	3,3	12,4	39,4	53,6	4,2	49,7	4,7
ALTRI (A)	0,9	1,6	1,3	0,8	0,9	1,3	0,7	0,7	1,1	11,1	1,2
TOTALE	100,0	100,0	100,0	100,0	100,0	100,0	100,0	100,0	100,0	100,0	100,0

(A) Militari di leva, inabili, altre condizioni non professionali.

Tavola 30 segue - Non forze di lavoro in età di 14 anni e oltre secondo il sesso, la classe di età, la condizione e la disponibilità a lavorare - Maschi e Femmine

CONDIZIONI	CLASSI DI ETÀ								Totale 14-70	71 e oltre	Totale
	14-19	20-24	25-29	30-39	40-49	50-59	60-64	65-70			
I N C O M P L E S S O											
C I F R E A S S O L U T E											
CASALINGHE	64	127	266	792	1.150	1.350	562	505	4.817	747	5.564
STUDENTI	2.065	536	120	19	7	6	2	3	2.759	4	2.764
RITIRATI DAL LAVORO	1	9	6	20	107	885	1.210	1.407	3.644	2.576	6.219
ALTRI (A)	108	147	51	48	64	130	93	97	739	295	1.035
TOTALE	2.239	819	442	880	1.328	2.370	1.867	2.012	11.958	3.623	15.581
C O M P O S I Z I O N E % P E R C L A S S E D ' E T A '											
CASALINGHE	1,1	2,3	4,8	14,2	20,7	24,3	10,1	9,1	86,6	13,4	100,0
STUDENTI	74,7	19,4	4,3	0,7	0,3	0,2	0,1	0,1	99,8	0,2	100,0
RITIRATI DAL LAVORO	...	0,1	0,1	0,3	1,7	14,2	19,4	22,6	58,6	41,4	100,0
ALTRI (A)	10,5	14,2	4,9	4,7	6,2	12,6	9,0	9,4	71,5	28,5	100,0
TOTALE	14,4	5,3	2,8	5,6	8,5	15,2	12,0	12,9	76,7	23,3	100,0
C O M P O S I Z I O N E % P E R C O N D I Z I O N E											
CASALINGHE	2,9	15,5	60,2	90,0	86,6	57,0	30,1	25,1	40,3	20,6	35,7
STUDENTI	92,2	65,5	27,1	2,2	0,5	0,2	0,1	0,1	23,1	0,1	17,7
RITIRATI DAL LAVORO	0,1	1,1	1,2	2,3	8,0	37,3	64,8	69,9	30,5	71,1	39,9
ALTRI (A)	4,8	18,0	11,4	5,5	4,8	5,5	5,0	4,8	6,2	8,2	6,6
TOTALE	100,0	100,0	100,0	100,0	100,0	100,0	100,0	100,0	100,0	100,0	100,0
D I C U I : D I S P O S T E A L A V O R A R E A P A R T I C O L A R I C O N D I Z I O N I											
C I F R E A S S O L U T E											
CASALINGHE	4	12	24	53	46	21	3	1	165	1	166
STUDENTI	37	30	7	2	77	...	77
RITIRATI DAL LAVORO	1	3	9	7	4	24	2	26
ALTRI (A)	1	2	2	3	3	3	1	...	15	...	16
TOTALE	42	45	34	59	52	34	10	5	281	3	284
C O M P O S I Z I O N E % P E R C L A S S E D ' E T A '											
CASALINGHE	2,3	7,4	14,7	32,1	28,0	12,5	1,9	0,8	99,5	0,5	100,0
STUDENTI	48,4	38,9	9,4	2,6	0,3	0,2	99,9	0,1	100,0
RITIRATI DAL LAVORO	...	0,2	0,8	3,3	11,4	35,9	25,7	14,4	91,7	8,3	100,0
ALTRI (A)	5,1	15,2	15,0	17,8	18,1	21,6	3,2	1,9	98,0	2,0	100,0
TOTALE	14,7	15,7	12,0	20,7	18,4	11,8	3,6	1,9	98,8	1,2	100,0
C O M P O S I Z I O N E % P E R C O N D I Z I O N E											
CASALINGHE	9,0	27,5	71,3	90,4	88,5	61,6	30,4	23,7	58,8	24,5	58,3
STUDENTI	89,1	67,1	21,2	3,4	0,5	0,6	27,3	3,1	27,0
RITIRATI DAL LAVORO	...	0,1	0,6	1,5	5,6	27,8	64,7	70,7	8,5	63,3	9,1
ALTRI (A)	1,9	5,3	6,8	4,7	5,4	10,0	4,9	5,6	5,4	9,1	5,5
TOTALE	100,0	100,0	100,0	100,0	100,0	100,0	100,0	100,0	100,0	100,0	100,0

(A) Militari di leva, inabili, altre condizioni non professionali.

Tavola 32 - Non forze di lavoro in età di 14-70 anni secondo la classe di età, il motivo della non ricerca dell'occupazione e il sesso

MOTIVI DELLA NON RICERCA	CLASSI DI ETÀ								Totale 14-70
	14-19	20-24	25-29	30-39	40-49	50-59	60-64	65-70	
	M A S C H I				E F E M M I N E				
I GRUPPO	2.172	710	423	865	1.301	2.315	1.834	1.976	11.595
- STUDIO	1.995	509	110	19	9	10	8	8	2.668
- PENSIONAMENTO, ETÀ', SALUTE, INVALIDITÀ'	21	29	24	48	146	969	1.264	1.490	3.990
- RESPONSABILITÀ FAMILIARI	87	132	255	745	1.070	1.206	481	401	4.377
- ASSENZA DI BISOGNO	69	40	34	53	76	130	81	77	560
II GRUPPO	5	5	5	12	25	51	32	35	169
- VANA RICERCA DI UN LAVORO IN PASSATO	1	3	3	8	10	9	4	2	40
- RITIENE DI AVERE UNA SCARSA PREPARAZIONE PROFESSIONALE E DI NON POTER TROVARE UN LAVORO ADATTO ALLE PROPRIE POSSIBILITÀ'	1	1	2	3	6	6	2	1	21
- E' CONSIDERATO TROPPO GIOVANE O TROPPO VECCHIO DAI DATORI DI LAVORO	3	1	...	1	9	36	26	32	108
III GRUPPO	62	104	14	3	3	4	2	1	195
- SERVIZIO DI LEVA	59	101	12	174
- NON SA	3	3	2	3	3	4	2	1	21
- NON INDICATO
T O T A L E	2.239	819	442	880	1.328	2.370	1.867	2.012	11.958
	F E M M I N E				M A S C H I				
I GRUPPO	1.086	398	327	818	1.225	1.790	1.113	1.137	7.895
- STUDIO	995	249	49	8	6	5	4	4	1.321
- PENSIONAMENTO, ETÀ', SALUTE, INVALIDITÀ'	9	14	11	27	95	504	594	695	1.949
- RESPONSABILITÀ FAMILIARI	48	111	243	736	1.056	1.174	454	378	4.200
- ASSENZA DI BISOGNO	34	24	24	47	68	107	61	60	425
II GRUPPO	3	5	4	10	23	41	24	28	139
- VANA RICERCA DI UN LAVORO IN PASSATO	1	3	3	7	10	8	3	2	37
- RITIENE DI AVERE UNA SCARSA PREPARAZIONE PROFESSIONALE E DI NON POTER TROVARE UN LAVORO ADATTO ALLE PROPRIE POSSIBILITÀ'	1	1	1	2	5	5	1	1	18
- E' CONSIDERATO TROPPO GIOVANE O TROPPO VECCHIO DAI DATORI DI LAVORO	1	1	...	1	8	28	20	25	84
III GRUPPO	2	3	1	2	3	3	2	1	17
- SERVIZIO DI LEVA	...	1	1
- NON SA	2	2	1	2	3	3	2	1	16
- NON INDICATO
T O T A L E	1.091	404	332	832	1.252	1.834	1.139	1.167	8.051

Tavola 33 - Non forze di lavoro in età di 14-70 anni secondo il titolo di studio o la condizione, il motivo della non ricerca dell'occupazione e il sesso

MOTIVI DELLA NON RICERCA	TITOLI DI STUDIO				CONDIZIONI					Totale
	Senza titolo (a) e licenza elementare	Licenza media inferiore	Diploma laurea	Totale	Casalinghe	Studenti	Ritirati dal lavoro	Altri (b)		
	M	A	S	C	H	I	S	T		
I GRUPPO	6.233	3.785	1.578	11.595	4.685	2.750	3.604	557	11.595	
- STUDIO	204	1.794	670	2.668	22	2.615	19	12	2.668	
- PENSIONAMENTO, ETA', SALUTE, INVALIDITA'	3.077	574	339	3.990	396	17	3.208	369	3.990	
- RESPONSABILITA' FAMILIARI	2.663	1.240	474	4.377	3.931	66	276	104	4.377	
- ASSENZA DI BISOGNO	289	177	95	560	336	52	101	72	560	
II GRUPPO	119	39	10	169	116	2	38	11	169	
- VANA RICERCA DI UN LAVORO IN PASSATO	21	15	3	40	35	1	2	2	40	
- RITIENE DI AVERE UNA SCARSA PREPARAZIONE PROFESSIONALE E DI NON POTER TROVARE UN LAVORO ADATTO ALLE PROPRIE POSSIBILITA'	12	7	2	21	17	...	2	2	21	
- E' CONSIDERATO TROPPO GIOVANE O TROPPO VECCHIO DAI DATORI DI LAVORO	86	17	5	108	64	1	34	7	108	
III GRUPPO	16	90	88	195	15	7	3	170	195	
- SERVIZIO DI LEVA	5	83	85	174	1	6	...	166	174	
- NON SA	11	7	3	21	14	1	3	4	21	
- NON INDICATO	
TOTALE	6.369	3.914	1.676	11.958	4.817	2.759	3.644	739	11.958	
	FEMMINE									
I GRUPPO	4.465	2.444	986	7.895	4.685	1.354	1.649	206	7.895	
- STUDIO	93	898	330	1.321	22	1.289	8	1	1.321	
- PENSIONAMENTO, ETA', SALUTE, INVALIDITA'	1.571	232	146	1.949	396	8	1.383	162	1.949	
- RESPONSABILITA' FAMILIARI	2.572	1.185	443	4.200	3.931	32	210	26	4.200	
- ASSENZA DI BISOGNO	229	129	67	425	336	25	48	17	425	
II GRUPPO	99	32	8	139	116	...	18	4	139	
- VANA RICERCA DI UN LAVORO IN PASSATO	20	14	3	37	35	...	1	...	37	
- RITIENE DI AVERE UNA SCARSA PREPARAZIONE PROFESSIONALE E DI NON POTER TROVARE UN LAVORO ADATTO ALLE PROPRIE POSSIBILITA'	10	6	2	18	17	...	1	...	18	
- E' CONSIDERATO TROPPO GIOVANE O TROPPO VECCHIO DAI DATORI DI LAVORO	69	12	3	84	64	...	16	4	84	
III GRUPPO	9	6	2	17	15	...	1	1	17	
- SERVIZIO DI LEVA	...	1	...	1	1	1	
- NON SA	9	5	2	16	14	...	1	1	16	
- NON INDICATO	
TOTALE	4.573	2.482	997	8.051	4.817	1.355	1.667	213	8.051	

(a) Compresi gli analfabeti.

(b) Cfr. nota (A) di Tav. 30.

Tavola 34 - Non forze di lavoro in età di 14-70 anni disposte a svolgere un'attività lavorativa secondo la classe di età, il motivo della non ricerca dell'occupazione e il sesso

MOTIVI DELLA NON RICERCA	CLASSI DI ETÀ								Totale 14-70
	14-19	20-24	25-29	30-39	40-49	50-59	60-64	65-70	
	M A S C H I E F E M M I N E								
I G R U P P O	38	41	31	53	42	24	8	4	243
- STUDIO	35	30	7	2	75
- PENSIONAMENTO, ETÀ', SALUTE, INVALIDITÀ'	1	1	2	3	5	8	5	3	28
- RESPONSABILITÀ FAMILIARI	2	9	22	48	36	15	3	1	136
- ASSENZA DI BISOGNO	...	1	1	1	4
II G R U P P O	3	2	2	4	10	9	2	1	32
- VANA RICERCA DI UN LAVORO IN PASSATO	1	1	1	3	4	2	12
- RITIENE DI AVERE UNA SCARSA PREPARAZIONE PROFESSIONALE E DI NON POTER TROVARE UN LAVORO ADATTO ALLE PROPRIE POSSIBILITÀ'	1	1	1	1	3	1	8
- E' CONSIDERATO TROPPO GIOVANE O TROPPO VECCHIO DAI DATORI DI LAVORO	1	3	6	2	1	12
III G R U P P O	1	2	...	1	1	1	6
- SERVIZIO DI LEVA	1	1	2
- MCN SA	...	1	...	1	1	1	4
- NON INDICATO
T O T A L E	42	45	34	59	52	34	10	5	281
	F E M M I N E								
I G R U P P O	21	25	27	51	39	17	4	2	186
- STUDIO	18	14	4	1	38
- PENSIONAMENTO, ETÀ', SALUTE, INVALIDITÀ'	1	1	1	2	3	3	2	1	13
- RESPONSABILITÀ FAMILIARI	2	9	22	48	35	14	2	1	132
- ASSENZA DI BISOGNO	...	1	1	3
II G R U P P O	1	2	2	4	9	6	1	...	25
- VANA RICERCA DI UN LAVORO IN PASSATO	...	1	1	3	4	2	11
- RITIENE DI AVERE UNA SCARSA PREPARAZIONE PROFESSIONALE E DI NON POTER TROVARE UN LAVORO ADATTO ALLE PROPRIE POSSIBILITÀ'	...	1	1	1	3	1	6
- E' CONSIDERATO TROPPO GIOVANE O TROPPO VECCHIO DAI DATORI DI LAVORO	1	2	3	1	...	8
III G R U P P O	1	1	3
- SERVIZIO DI LEVA
- MCN SA	1	1	3
- NON INDICATO
T O T A L E	22	27	29	55	49	24	5	3	214

Tavola 35 - Non forze di lavoro in età di 14-70 anni disposte a svolgere un'attività lavorativa secondo il titolo di studio o la condizione, il motivo della non ricerca dell'occupazione e il sesso

MOTIVI DELLA NON RICERCA	TITOLI DI STUDIO			CONDIZIONI					Totale
	Senza titolo (a) e licenza elementare	Licenza media inferiore	Diploma e laurea	Totale	Casalinghe	Studenti	Ritirati dal lavoro	Altri (b)	
	M A S C H I								
I G R U P P O	76	95	71	243	140	73	19	11	243
- STUDIO	2	28	45	75	2	72	...	1	75
- PENSIONAMENTO, ETA', SALUTE, INVALIDITA'	18	7	3	28	7	...	13	8	28
- RESPONSABILITA' FAMILIARI	55	59	22	136	128	1	5	2	136
- ASSENZA DI BISOGNO	1	1	1	4	3	...	1	...	4
II G R U P P O	16	11	3	32	23	...	5	3	32
- VANA RICERCA DI UN LAVORO IN PASSATO	5	5	1	12	10	...	1	1	12
- RITIENE DI AVERE UNA SCARSA PREPARAZIONE PROFESSIONALE E DI NON POTER TROVARE UN LAVORO ADATTO ALLE PROPRIE POSSIBILITA'	3	3	1	8	6	1	8
- E' CONSIDERATO TROPPO GIOVANE C TROPPO VECCHIO DAI DATORI DI LAVORO	8	3	1	12	7	...	4	1	12
III G R U P P O	2	3	2	6	3	1	...	1	6
- SERVIZIO DI LEVA	...	1	1	2	...	1	2
- NON SA	2	2	1	4	3	1	4
- NON INDICATO
T O T A L E	94	110	76	281	165	77	24	15	281
	F E M M I N E								
I G R U P P O	63	76	47	186	140	37	7	1	186
- STUDIO	1	14	23	38	2	36	38
- PENSIONAMENTO, ETA', SALUTE, INVALIDITA'	8	3	2	13	7	...	4	1	13
- RESPONSABILITA' FAMILIARI	53	58	21	132	128	1	3	...	132
- ASSENZA DI BISOGNO	1	1	1	3	3	3
II G R U P P O	13	9	2	25	23	...	1	...	25
- VANA RICERCA DI UN LAVORO IN PASSATO	5	4	1	11	10	11
- RITIENE DI AVERE UNA SCARSA PREPARAZIONE PROFESSIONALE E DI NON POTER TROVARE UN LAVORO ADATTO ALLE PROPRIE POSSIBILITA'	3	3	1	6	6	6
- E' CONSIDERATO TROPPO GIOVANE C TROPPO VECCHIO DAI DATORI DI LAVORO	5	2	...	8	7	...	1	...	8
III G R U P P O	1	1	1	3	3	3
- SERVIZIO DI LEVA
- NON SA	1	1	1	3	3	3
- NON INDICATO
T O T A L E	77	87	50	214	165	37	9	2	214

(a) Cfr. corrispondente nota di Tav. 32.

(b) Cfr. nota (A) di Tav. 29.

Tavola 36 - Non forze di lavoro in età di 14-70 anni non aventi possibilità o interesse a lavorare secondo la classe di età, il motivo della non ricerca dell'occupazione e il sesso

MOTIVI DELLA NON RICERCA	CLASSI DI ETÀ								Totale 14-70
	14-19	20-24	25-29	30-39	40-49	50-59	60-64	65-70	
	M A S C H I E F E M M I N E								
I GRUPPO	2.133	667	392	811	1.258	2.291	1.826	1.971	11.352
- STUDIO	1.960	479	103	17	8	10	8	8	2.593
- PENSIONAMENTO, ETÀ', SALUTE, INVALIDITÀ'	20	27	22	45	141	960	1.259	1.487	3.962
- RESPONSABILITÀ FAMILIARI	85	122	233	697	1.034	1.191	478	399	4.241
- ASSENZA DI BISOGNO	68	39	34	52	75	130	81	77	556
II GRUPPO	3	4	3	7	15	42	30	34	136
- VANA RICERCA DI UN LAVORO IN PASSATO	...	2	2	5	6	7	4	2	28
- RITIENE DI AVERE UNA SCARSA PREPARAZIONE PROFESSIONALE E DI NON POTER TROVARE UN LAVORO ADATTO ALLE PROPRIE POSSIBILITÀ'	1	1	1	2	3	4	2	1	13
- E' CONSIDERATO TROPPO GIOVANE O TROPPO VECCHIO DAI DATORI DI LAVORO	2	1	6	31	24	31	95
III GRUPPO	61	103	13	2	2	4	2	1	189
- SERVIZIO DI LEVA	58	101	12	172
- NON SA	3	2	1	2	2	4	2	1	17
- NON INDICATO
TOTALE	2.197	774	408	821	1.276	2.337	1.857	2.007	11.678
	M A S C H I								
I GRUPPO	1.068	296	92	44	71	519	717	836	3.643
- STUDIO	983	245	58	10	2	4	4	4	1.310
- PENSIONAMENTO, ETÀ', SALUTE, INVALIDITÀ'	11	14	12	19	49	460	667	793	2.025
- RESPONSABILITÀ FAMILIARI	40	21	12	9	13	32	26	22	174
- ASSENZA DI BISOGNO	34	16	10	6	7	23	20	17	134
II GRUPPO	1	6	5	6	22
- VANA RICERCA DI UN LAVORO IN PASSATO	2
- RITIENE DI AVERE UNA SCARSA PREPARAZIONE PROFESSIONALE E DI NON POTER TROVARE UN LAVORO ADATTO ALLE PROPRIE POSSIBILITÀ'	1
- E' CONSIDERATO TROPPO GIOVANE O TROPPO VECCHIO DAI DATORI DI LAVORO	1	6	5	6	19
III GRUPPO	59	101	12	1	...	1	175
- SERVIZIO DI LEVA	58	100	12	171
- NON SA	1	1	...	1	...	1	4
- NON INDICATO
TOTALE	1.128	397	105	45	73	526	724	842	3.840

Tavola 37 - Non forze di lavoro in età di 14-70 anni non aventi possibilità o interesse a lavorare secondo il titolo di studio o la condizione, il motivo della non ricerca dell'occupazione e il sesso

MOTIVI DELLA NON RICERCA	TITOLI DI STUDIO			Totale	CONDIZIONI				Totale
	Senza titolo (a) e licenza elementare	Licenza media inferiore	Diploma e laurea		Casalinghe	Studenti	Ritirati dal lavoro	Altri (b)	
	M A S C H I		F E M M I N E						
I GRUPPO	6.157	3.689	1.507	11.352	4.546	2.677	3.585	546	11.352
- STUDIO	202	1.766	625	2.593	21	2.543	19	11	2.593
- PENSIONAMENTO, ETA', SALUTE, INVALIDITA'	3.059	567	336	3.962	389	17	3.195	361	3.962
- RESPONSABILITA' FAMILIARI	2.608	1.181	452	4.241	3.803	65	271	103	4.241
- ASSENZA DI BISOGNO	288	175	94	556	333	52	100	71	556
II GRUPPO	103	28	7	136	94	1	33	8	136
- VANA RICERCA DI UN LAVORO IN PASSATO	16	10	2	28	25	...	1	1	28
- RITIENE DI AVERE UNA SCARSA PREPARAZIONE PROFESSIONALE E DI NON POTER TROVARE UN LAVORO ADATTO ALLE PROPRIE POSSIBILITA'	9	4	1	13	11	...	1	1	13
- E' CONSIDERATO TROPPO GIOVANE C TROPPO VECCHIO DAI DATORI DI LAVORO	78	14	4	95	58	1	31	6	95
III GRUPPO	14	88	86	189	12	6	2	170	189
- SERVIZIO DI LEVA	5	82	84	172	1	5	...	166	172
- NON SA	9	6	2	17	11	1	2	4	17
- NON INDICATO
TOTALE	6.275	3.804	1.599	11.678	4.652	2.682	3.620	724	11.678
	M A S C H I								
I GRUPPO	1.755	1.321	566	3.643	...	1.359	1.942	342	3.643
- STUDIO	110	882	318	1.310	...	1.290	10	10	1.310
- PENSIONAMENTO, ETA', SALUTE, INVALIDITA'	1.496	338	191	2.025	...	9	1.816	200	2.025
- RESPONSABILITA' FAMILIARI	89	54	30	174	...	33	64	77	174
- ASSENZA DI BISOGNO	60	47	27	134	...	27	52	55	134
II GRUPPO	17	4	1	22	...	1	18	4	22
- VANA RICERCA DI UN LAVORO IN PASSATO	1	2	1	1	2
- RITIENE DI AVERE UNA SCARSA PREPARAZIONE PROFESSIONALE E DI NON POTER TROVARE UN LAVORO ADATTO ALLE PROPRIE POSSIBILITA'	1	1	1	1	1
- E' CONSIDERATO TROPPO GIOVANE C TROPPO VECCHIO DAI DATORI DI LAVORO	15	4	1	19	...	1	16	2	19
III GRUPPO	7	84	85	175	...	5	1	168	175
- SERVIZIO DI LEVA	5	82	84	171	...	5	...	166	171
- NON SA	2	2	1	4	1	2	4
- NON INDICATO
TOTALE	1.779	1.408	653	3.840	...	1.365	1.961	514	3.840

(a) Cfr. corrispondente nota di Tav. 32.

(b) Cfr. nota (A) di Tav. 29.

TAVOLE STATISTICHE

MEZZOGIORNO

Tavola 1 - Popolazione secondo il sesso e la condizione

CONDIZIONI	CIFRE ASSOLUTE			COMPOSIZIONE % PER CONDIZIONE			F MF
	Maschi	Fem- mine	Maschi e femmine	Maschi	Fem- mine	Maschi e femmine	
1. PERSONE APPARTENENTI ALLE FORZE DI LAVORO	5.314	2.661	7.975	52,3	25,2	38,5	33,4
1.1. OCCUPATI	4.541	1.790	6.331	44,7	17,0	30,6	28,3
1.1.1. CHE HANNO DICHIARATO DI ESSERE OCCUPATI	4.400	1.707	6.107	43,3	16,2	29,5	27,9
1.1.2. CHE NON HANNO DICHIARATO DI ESSERE OCCUPATI MA HANNO APPERNATO DI AVER SVOLTO ORE DI LAVORO NELLA SETTIMANA DI RIFERIMENTO	141	83	224	1,4	0,8	1,1	37,2
1.2. PERSONE IN CERCA DI OCCUPAZIONE	773	871	1.644	7,6	8,2	7,9	53,0
1.2.1. CHE HANNO DICHIARATO DI ESSERE DISOCCUPATI O IN CERCA DI PRIMA OCCUPAZIONE	633	499	1.133	6,2	4,7	5,5	44,1
- DISOCCUPATI	177	93	270	1,7	0,9	1,3	34,4
- PERSONE IN CERCA DI PRIMA OCCUPAZIONE	457	406	863	4,5	3,8	4,2	47,1
1.2.2. CHE HANNO DICHIARATO DI ESSERE IN CONDIZIONE NON PROFESSIONALE (CASALINGA, STUDENTE, RITIRATO DAL LAVORO, ECC.) MA AD UNA SUC- CESSIVA DONANDA DELLA STESSA INTERVISTA HANNO APPERNATO DI CER- CARE LAVORO	140	372	511	1,4	3,5	2,5	72,7
2. PERSONE NON APPARTENENTI ALLE FORZE DI LAVORO	4.840	7.896	12.736	47,7	74,8	61,5	62,0
2.1. PERSONE IN ETA' LAVORATIVA (14-70 ANNI)	2.087	5.042	7.129	20,6	47,8	34,4	70,7
2.1.1. CHE HANNO APPERNATO DI NON CERCARE LAVORO MA RITENEVANO DI POTER SVOLGERE UN'ATTIVITA' LAVORATIVA A PARTICOLARI CONDIZIONI	95	316	412	0,9	3,0	2,0	76,9
2.1.2. CHE HANNO APPERNATO DI NON CERCARE LAVORO, NON AVENDO POSSIBILI- TA' O INTERESSE A SVOLGERE UN'ATTIVITA' LAVORATIVA	1.992	4.726	6.718	19,6	44,8	32,4	70,3
2.2. PERSONE IN ETA' NON LAVORATIVA	2.753	2.854	5.607	27,1	27,0	27,1	50,9
2.2.1. RAGAZZI FINO A 13 ANNI	2.097	2.001	4.098	20,7	19,0	19,8	48,8
2.2.2. PERSONE DI 71 ANNI E OLTRE	656	853	1.509	6,5	8,1	7,3	56,5
T O T A L E P O P O L A Z I O N E	10.154	10.557	20.711	100,0	100,0	100,0	51,0

Tavola 2 - Popolazione in età di 14 anni e oltre secondo il sesso, la classe di età, il titolo di studio e la condizione

TITOLI DI STUDIO	MASCHI E FEMMINE					Totale 14 e oltre	MASCHI					Totale 14 e oltre
	CLASSI DI ETÀ						CLASSI DI ETÀ					
	14-19	20-24	25-29	30-59	60 e oltre		14-19	20-24	25-29	30-59	60 e oltre	
FORZE DI LAVORO												
SENZA TITOLO E LIC. ELEM.	91	139	177	2.025	258	2.690	65	93	123	1.448	201	1.929
LIC. SCUOLA MEDIA INFER.	345	507	478	1.408	52	2.790	201	318	328	1.092	42	1.982
DIPL. SCUOLA MEDIA SUPER.	62	382	383	1.079	44	1.951	22	168	202	664	30	1.086
LAUREA	...	6	61	438	39	544	...	2	28	256	31	317
TOTALE	498	1.035	1.099	4.950	394	7.975	288	581	681	3.460	304	5.314
OCCUPATI												
SENZA TITOLO E LIC. ELEM.	42	78	125	1.802	252	2.299	33	57	95	1.330	196	1.711
LIC. SCUOLA MEDIA INFER.	152	284	353	1.284	50	2.124	101	203	268	1.034	41	1.647
DIPL. SCUOLA MEDIA SUPER.	8	119	240	999	43	1.409	4	61	147	641	29	882
LAUREA	...	2	38	420	39	500	...	1	19	251	30	301
TOTALE	203	483	756	4.505	384	6.331	138	322	529	3.256	297	4.541
PERSONE IN CERCA DI OCCUPAZIONE												
SENZA TITOLO E LIC. ELEM.	49	61	52	223	6	391	32	35	28	118	5	218
LIC. SCUOLA MEDIA INFER.	192	223	125	124	2	666	100	116	60	58	1	335
DIPL. SCUOLA MEDIA SUPER.	54	263	144	80	1	542	18	107	56	23	1	204
LAUREA	...	4	23	17	...	45	...	1	9	6	...	16
TOTALE	295	551	343	445	9	1.644	150	259	152	205	7	773
NON FORZE DI LAVORO IN COMPLESSO												
SENZA TITOLO E LIC. ELEM.	202	128	143	1.845	2.793	5.111	96	31	16	240	1.126	1.508
LIC. SCUOLA MEDIA INFER.	1.238	235	213	605	226	2.516	600	62	10	47	122	840
DIPL. SCUOLA MEDIA SUPER.	116	347	147	217	109	936	51	172	48	25	56	352
LAUREA	...	2	9	21	42	75	...	1	5	5	31	42
TOTALE	1.555	712	512	2.688	3.171	8.638	747	266	79	317	1.334	2.743
NON FORZE DI LAVORO DISPOSTE A LAVORARE												
SENZA TITOLO E LIC. ELEM.	10	9	12	100	16	148	4	1	1	12	7	25
LIC. SCUOLA MEDIA INFER.	73	28	29	43	1	173	34	3	1	2	1	41
DIPL. SCUOLA MEDIA SUPER.	11	40	20	19	...	90	4	17	6	2	...	30
LAUREA	1	2	...	3	1
TOTALE	93	77	61	164	18	414	43	20	8	17	8	96
NON FORZE DI LAVORO NON AVENTI POSSIBILITA' O INTERESSE A LAVORARE												
SENZA TITOLO E LIC. ELEM.	192	119	131	1.744	2.777	4.963	92	30	15	228	1.118	1.483
LIC. SCUOLA MEDIA INFER.	1.165	207	184	562	225	2.343	566	59	10	45	121	800
DIPL. SCUOLA MEDIA SUPER.	105	307	127	198	109	846	46	156	42	23	56	322
LAUREA	...	2	8	19	42	72	...	1	4	5	31	41
TOTALE	1.462	635	450	2.524	3.153	8.224	704	246	71	300	1.326	2.647
TOTALE POPOLAZIONE DI 14 ANNI E OLTRE												
SENZA TITOLO E LIC. ELEM.	293	267	320	3.870	3.052	7.801	161	123	139	1.688	1.327	3.437
LIC. SCUOLA MEDIA INFER.	1.582	742	691	2.013	278	5.306	801	380	338	1.139	164	2.822
DIPL. SCUOLA MEDIA SUPER.	178	729	530	1.297	153	2.887	72	340	251	689	86	1.438
LAUREA	...	8	71	459	82	619	...	3	33	262	61	359
TOTALE	2.053	1.747	1.611	7.638	3.564	16.613	1.035	847	760	3.777	1.638	8.057

Tavola 4 - Forze di lavoro secondo il sesso, la classe di età, il titolo di studio e la condizione - Cifre assolute - Maschi

TITOLI DI STUDIO	CLASSI DI ETÀ								Totale 14-70	71 e oltre	Totale
	14-19	20-24	25-29	30-39	40-49	50-59	60-64	65-70			
FORZE DI LAVORO											
SENZA TITOLO E LICENZA ELEMENTARE	65	93	123	357	518	572	138	44	1.910	19	1.929
LICENZA SCUOLA MEDIA INFERIORE	201	318	328	568	350	174	33	6	1.978	3	1.982
DIPLOMA SCUOLA MEDIA SUPERIORE	22	168	202	365	205	94	24	5	1.085	1	1.086
LAUREA	...	2	28	124	86	47	21	8	315	2	317
TOTALE	288	581	681	1.414	1.159	887	216	62	5.289	25	5.314
OCCUPATI IN COMPLESSO											
SENZA TITOLO E LICENZA ELEMENTARE	33	57	95	316	481	532	134	43	1.693	19	1.711
LICENZA SCUOLA MEDIA INFERIORE	101	203	268	527	336	170	32	6	1.644	3	1.647
DIPLOMA SCUOLA MEDIA SUPERIORE	4	61	147	345	203	93	24	5	881	1	882
LAUREA	...	1	19	118	86	47	21	8	299	1	301
TOTALE	138	322	529	1.307	1.106	842	212	61	4.517	24	4.541
OCCUPATI DICHIARATI											
SENZA TITOLO E LICENZA ELEMENTARE	30	54	92	307	472	515	122	32	1.625	11	1.636
LICENZA SCUOLA MEDIA INFERIORE	93	193	261	516	332	168	32	6	1.601	3	1.604
DIPLOMA SCUOLA MEDIA SUPERIORE	3	58	142	341	200	92	23	4	863	1	864
LAUREA	...	1	18	117	85	46	21	7	295	1	296
TOTALE	127	306	514	1.281	1.089	821	198	48	4.384	16	4.400
ALTRE PERSONE CON ATTIVITA' LAVORATIVA											
SENZA TITOLO E LICENZA ELEMENTARE	3	3	3	9	9	18	12	11	68	7	75
LICENZA SCUOLA MEDIA INFERIORE	8	10	7	11	4	2	1	...	43	...	43
DIPLOMA SCUOLA MEDIA SUPERIORE	1	4	5	4	2	1	1	1	18	...	18
LAUREA	1	2	1	1	5	...	5
TOTALE	11	16	16	26	17	22	13	13	133	8	141
PERSONE IN CERCA DI OCCUPAZIONE IN COMPLESSO											
SENZA TITOLO E LICENZA ELEMENTARE	32	35	28	42	37	40	4	1	218	1	218
LICENZA SCUOLA MEDIA INFERIORE	100	116	60	41	13	4	1	...	335	...	335
DIPLOMA SCUOLA MEDIA SUPERIORE	18	107	56	20	2	1	204	...	204
LAUREA	...	1	9	5	16	...	16
TOTALE	150	259	152	107	53	45	5	1	772	1	773
DISOCCUPATI											
SENZA TITOLO E LICENZA ELEMENTARE	3	8	10	22	23	22	2	...	90	...	90
LICENZA SCUOLA MEDIA INFERIORE	6	18	19	19	6	2	69	...	69
DIPLOMA SCUOLA MEDIA SUPERIORE	...	4	7	5	1	17	...	17
LAUREA	1	1	...	1
TOTALE	9	31	36	46	29	24	2	...	177	...	177
PERSONE IN CERCA DI PRIMA OCCUPAZIONE											
SENZA TITOLO E LICENZA ELEMENTARE	26	22	12	10	4	6	1	...	81	...	81
LICENZA SCUOLA MEDIA INFERIORE	80	85	32	14	3	1	216	...	216
DIPLOMA SCUOLA MEDIA SUPERIORE	13	82	39	11	1	147	...	147
LAUREA	...	1	8	4	13	...	13
TOTALE	120	190	91	39	8	7	1	...	456	1	457
ALTRE PERSONE IN CERCA DI LAVORO											
SENZA TITOLO E LICENZA ELEMENTARE	3	6	5	9	10	12	1	1	47	...	47
LICENZA SCUOLA MEDIA INFERIORE	14	12	9	8	5	1	50	...	50
DIPLOMA SCUOLA MEDIA SUPERIORE	5	21	9	4	1	1	40	...	40
LAUREA	1	1	2	...	2
TOTALE	22	39	24	22	16	14	2	1	139	...	140

Tavola 4 segue - Forze di lavoro secondo il sesso, la classe di età, il titolo di studio e la condizione - Cifre assolute -
Femmine

TITOLI DI STUDIO	CLASSI DI ETÀ								Totale 14-70	71 e oltre	Totale
	14-19	20-24	25-29	30-39	40-49	50-59	60-64	65-70			
FORZE DI LAVORO											
SENZA TITOLO E LICENZA ELEMENTARE	26	47	54	152	221	203	38	13	754	6	760
LICENZA SCUOLA MEDIA INFERIORE	143	189	150	192	88	35	6	3	808	1	808
DIPLOMA SCUOLA MEDIA SUPERIORE	40	214	181	251	111	54	10	3	864	1	865
LAUREA	...	4	33	111	51	19	6	2	227	...	227
TOTALE	210	454	418	707	472	311	61	21	2.653	8	2.661
OCCUPATI IN COMPLESSO											
SENZA TITOLO E LICENZA ELEMENTARE	9	21	29	108	181	184	37	13	581	6	587
LICENZA SCUOLA MEDIA INFERIORE	51	82	85	141	76	33	6	2	476	1	477
DIPLOMA SCUOLA MEDIA SUPERIORE	4	58	93	200	106	52	10	3	526	1	527
LAUREA	...	1	19	100	51	19	6	2	199	...	199
TOTALE	65	162	226	549	414	287	59	21	1.782	8	1.790
OCCUPATI DICHIARATI											
SENZA TITOLO E LICENZA ELEMENTARE	9	20	28	102	171	171	32	9	540	4	544
LICENZA SCUOLA MEDIA INFERIORE	48	77	80	134	74	32	6	2	453	1	454
DIPLOMA SCUOLA MEDIA SUPERIORE	4	54	90	196	105	51	10	3	512	1	513
LAUREA	...	1	19	99	50	18	6	2	195	...	196
TOTALE	60	152	217	530	400	272	53	16	1.701	6	1.707
ALTRE PERSONE CON ATTIVITA' LAVORATIVA											
SENZA TITOLO E LICENZA ELEMENTARE	...	1	2	6	10	13	6	4	41	2	43
LICENZA SCUOLA MEDIA INFERIORE	3	5	5	7	2	1	23	...	23
DIPLOMA SCUOLA MEDIA SUPERIORE	1	4	3	4	1	1	14	...	14
LAUREA	1	1	1	3	...	3
TOTALE	4	10	10	18	14	15	6	4	81	2	83
PERSONE IN CERCA DI OCCUPAZIONE IN COMPLESSO											
SENZA TITOLO E LICENZA ELEMENTARE	17	26	24	45	41	20	1	...	173	...	173
LICENZA SCUOLA MEDIA INFERIORE	92	108	65	52	12	2	331	...	331
DIPLOMA SCUOLA MEDIA SUPERIORE	36	156	88	50	6	1	338	...	338
LAUREA	...	3	14	11	28	...	28
TOTALE	145	292	192	158	59	23	1	...	870	1	871
DISOCCUPATI											
SENZA TITOLO E LICENZA ELEMENTARE	1	2	3	9	13	8	37	...	37
LICENZA SCUOLA MEDIA INFERIORE	3	10	8	7	1	30	...	30
DIPLOMA SCUOLA MEDIA SUPERIORE	...	6	7	7	1	23	...	23
LAUREA	1	2	3	...	3
TOTALE	4	19	20	26	16	8	93	...	93
PERSONE IN CERCA DI PRIMA OCCUPAZIONE											
SENZA TITOLO E LICENZA ELEMENTARE	9	11	6	6	3	1	36	...	36
LICENZA SCUOLA MEDIA INFERIORE	56	56	21	10	2	146	...	146
DIPLOMA SCUOLA MEDIA SUPERIORE	26	111	49	19	1	206	...	206
LAUREA	...	2	11	5	19	...	19
TOTALE	91	179	87	41	6	2	406	...	406
ALTRE PERSONE IN CERCA DI LAVORO											
SENZA TITOLO E LICENZA ELEMENTARE	7	13	14	30	25	11	1	...	100	...	100
LICENZA SCUOLA MEDIA INFERIORE	33	42	36	34	9	1	156	...	156
DIPLOMA SCUOLA MEDIA SUPERIORE	10	39	32	24	3	1	110	...	110
LAUREA	...	1	2	4	7	...	7
TOTALE	50	94	85	92	37	13	1	...	371	...	372

Tavola 4 segue - Forze di lavoro secondo il sesso, la classe di età, il titolo di studio e la condizione - Cifre assolute - Maschi e Femmine

TITOLI DI STUDIO	CLASSI DI ETÀ								Totale 14-70	71 e oltre	Totale
	14-19	20-24	25-29	30-39	40-49	50-59	60-64	65-70			
FORZE DI LAVORO											
SENZA TITOLO E LICENZA ELEMENTARE	91	139	177	510	740	775	176	57	2.664	25	2.690
LICENZA SCUOLA MEDIA INFERIORE	345	507	478	761	438	209	39	9	2.786	4	2.790
DIPLOMA SCUOLA MEDIA SUPERIORE	62	382	383	615	316	148	34	8	1.949	2	1.951
LAUREA	...	6	61	235	137	65	28	10	543	2	544
TOTALE	498	1.035	1.099	2.121	1.631	1.198	277	83	7.942	34	7.975
OCCUPATI IN COMPLESSO											
SENZA TITOLO E LICENZA ELEMENTARE	42	78	125	423	662	716	172	56	2.274	24	2.299
LICENZA SCUOLA MEDIA INFERIORE	152	284	353	668	413	203	38	8	2.120	4	2.124
DIPLOMA SCUOLA MEDIA SUPERIORE	8	119	240	546	308	145	33	8	1.407	2	1.409
LAUREA	...	2	38	219	137	65	28	10	498	2	500
TOTALE	203	483	756	1.856	1.520	1.130	271	82	6.299	32	6.331
OCCUPATI DICHIARATI											
SENZA TITOLO E LICENZA ELEMENTARE	39	74	120	409	644	686	154	41	2.165	15	2.181
LICENZA SCUOLA MEDIA INFERIORE	141	270	341	650	406	200	38	8	2.054	3	2.058
DIPLOMA SCUOLA MEDIA SUPERIORE	7	112	232	537	305	143	33	7	1.375	2	1.377
LAUREA	...	2	37	216	135	64	27	9	490	2	492
TOTALE	187	458	730	1.812	1.489	1.093	252	65	6.085	22	6.107
ALTRE PERSONE CON ATTIVITA' LAVORATIVA											
SENZA TITOLO E LICENZA ELEMENTARE	3	4	5	15	19	30	18	15	109	9	118
LICENZA SCUOLA MEDIA INFERIORE	11	14	12	18	7	3	1	...	66	...	66
DIPLOMA SCUOLA MEDIA SUPERIORE	1	7	7	9	3	2	1	1	32	...	32
LAUREA	1	3	2	1	...	1	8	...	8
TOTALE	16	26	25	44	31	37	19	17	214	10	224
PERSONE IN CERCA DI OCCUPAZIONE IN COMPLESSO											
SENZA TITOLO E LICENZA ELEMENTARE	49	61	52	86	78	59	5	1	390	1	391
LICENZA SCUOLA MEDIA INFERIORE	192	223	125	93	25	6	1	...	666	1	666
DIPLOMA SCUOLA MEDIA SUPERIORE	54	263	144	70	8	3	542	...	542
LAUREA	...	4	23	16	1	45	...	45
TOTALE	295	551	343	265	111	68	6	2	1.642	2	1.644
DISOCCUPATI											
SENZA TITOLO E LICENZA ELEMENTARE	4	10	14	31	36	30	2	...	127	...	127
LICENZA SCUOLA MEDIA INFERIORE	8	28	27	26	7	2	99	...	99
DIPLOMA SCUOLA MEDIA SUPERIORE	...	11	14	12	2	40	...	40
LAUREA	1	2	4	...	4
TOTALE	13	49	56	72	45	32	2	...	269	...	270
PERSONE IN CERCA DI PRIMA OCCUPAZIONE											
SENZA TITOLO E LICENZA ELEMENTARE	36	33	19	15	7	7	1	...	117	...	117
LICENZA SCUOLA MEDIA INFERIORE	136	140	53	24	5	1	361	...	362
DIPLOMA SCUOLA MEDIA SUPERIORE	39	192	88	30	2	1	352	...	352
LAUREA	...	4	18	9	32	...	32
TOTALE	211	369	178	79	13	9	1	1	862	1	863
ALTRE PERSONE IN CERCA DI LAVORO											
SENZA TITOLO E LICENZA ELEMENTARE	9	18	19	39	35	23	2	1	147	...	147
LICENZA SCUOLA MEDIA INFERIORE	47	54	45	42	13	3	205	...	206
DIPLOMA SCUOLA MEDIA SUPERIORE	15	60	42	27	4	2	150	...	150
LAUREA	...	1	3	5	9	...	9
TOTALE	72	133	109	114	53	27	3	1	511	1	511

Tavola 5 - Occupati secondo il sesso, il settore di attività economica, la classe di età e la posizione nella professione

CLASSI DI ETÀ	MASCHI				FEMMINE				MASCHI E FEMMINE			
	Agri- coltura	Indu- stria	Altre attività	Totale	Agri- coltura	Indu- stria	Altre attività	Totale	Agri- coltura	Indu- stria	Altre attività	Totale
I N D I P E N D E N T I												
14 - 19	10	4	18	32	3	1	7	11	13	5	25	42
20 - 24	19	15	53	86	5	3	24	32	24	17	77	119
25 - 29	22	24	102	148	9	4	37	50	31	28	138	197
TOT (14-29)	51	42	172	265	17	8	68	93	68	50	240	358
30 - 34	20	34	129	183	13	4	41	58	33	38	171	241
35 - 39	25	34	121	180	18	4	41	63	43	38	163	244
40 - 44	28	33	117	178	22	5	36	63	50	38	153	241
45 - 49	38	33	97	168	24	4	39	67	62	37	136	234
50 - 54	47	25	90	162	31	3	31	65	77	28	121	226
55 - 59	59	19	68	146	30	2	24	55	89	21	92	202
60 - 64	46	7	52	106	15	1	16	31	61	8	68	137
65 - 70	20	3	20	43	6	1	6	12	26	4	25	55
TOT (14-70)	334	231	867	1.431	175	31	302	508	509	262	1.168	1.939
71 E OLTRE	11	1	7	19	2	...	3	5	13	1	10	24
T O T A L E	345	231	874	1.450	177	32	304	513	521	263	1.178	1.963
D I P E N D E N T I												
14 - 19	10	48	47	106	6	26	23	54	16	74	70	160
20 - 24	26	106	104	236	18	35	76	129	44	141	180	365
25 - 29	32	150	200	382	29	27	121	177	61	177	320	559
TOT (14-29)	68	305	351	723	53	87	220	360	121	392	570	1.084
30 - 34	33	156	270	458	28	23	163	214	61	179	432	672
35 - 39	32	156	297	485	25	19	170	213	57	174	467	699
40 - 44	34	136	248	417	25	13	117	155	58	149	364	572
45 - 49	31	112	200	343	25	10	95	130	56	121	295	473
50 - 54	43	95	162	301	29	6	68	103	72	101	231	404
55 - 59	43	62	128	234	14	3	47	64	57	65	176	298
60 - 64	18	17	71	105	3	1	24	28	21	18	95	134
65 - 70	4	3	11	18	1	...	7	8	5	4	18	26
TOT (14-70)	305	1.042	1.738	3.086	203	162	910	1.275	508	1.204	2.648	4.360
71 E OLTRE	1	2	2	5	1	...	2	3	2	2	5	8
T O T A L E	306	1.044	1.740	3.091	203	162	912	1.278	509	1.206	2.653	4.368
T O T A L E												
14 - 19	20	52	65	138	8	27	29	65	29	79	95	203
20 - 24	44	121	156	322	24	37	101	162	68	158	257	483
25 - 29	54	174	301	529	38	31	157	226	92	205	459	756
TOT (14-29)	119	347	523	989	70	96	287	453	189	442	810	1.442
30 - 34	52	190	399	641	41	27	204	272	94	217	603	913
35 - 39	57	190	419	666	43	22	211	277	101	212	630	942
40 - 44	62	169	364	595	47	18	153	217	108	187	517	813
45 - 49	68	145	297	511	49	13	134	196	118	158	431	707
50 - 54	90	120	252	462	59	9	99	168	149	130	352	630
55 - 59	102	81	197	380	43	5	71	119	146	86	267	500
60 - 64	64	24	123	212	18	2	39	59	82	26	163	271
65 - 70	24	6	30	61	6	1	13	21	31	7	44	82
TOT (14-70)	639	1.273	2.605	4.517	377	193	1.212	1.782	1.017	1.466	3.816	6.299
71 E OLTRE	12	2	10	24	3	1	5	8	14	3	14	32
T O T A L E	651	1.275	2.614	4.541	380	194	1.216	1.790	1.031	1.469	3.831	6.331

Tavola 6 - Occupati secondo il sesso, la posizione nella professione, il settore di attività economica, il titolo di studio e lo stato civile - Maschi

TITOLI DI STUDIO	OCCUPATI IN COMPLESSO				OCCUPATI ALLE DIPENDENZE			
	Agricoltura	Industria	Altre attività	Totale	Agricoltura	Industria	Altre attività	Totale
CELIBI E NUBILI								
SENZA TITOLO E LICENZA ELEMENTARE	50	65	69	184	22	57	45	124
LICENZA SCUOLA MEDIA INFERIORE	63	166	225	454	31	144	146	321
DIPLOMA SCUOLA MEDIA SUPERIORE	11	38	160	209	5	31	116	151
LAUREA	...	3	52	56	...	2	32	34
TOTALE	124	272	506	902	58	234	339	631
CONIUGATI								
SENZA TITOLO E LICENZA ELEMENTARE	412	502	581	1.496	189	405	321	915
LICENZA SCUOLA MEDIA INFERIORE	85	367	725	1.177	44	295	492	831
DIPLOMA SCUOLA MEDIA SUPERIORE	16	109	538	664	9	90	427	526
LAUREA	3	10	227	240	2	8	139	149
TOTALE	516	989	2.071	3.576	245	799	1.378	2.421
ALTRO STATO CIVILE (A)								
SENZA TITOLO E LICENZA ELEMENTARE	10	9	14	32	3	6	8	17
LICENZA SCUOLA MEDIA INFERIORE	...	4	11	16	...	4	7	11
DIPLOMA SCUOLA MEDIA SUPERIORE	...	2	8	9	...	1	6	7
LAUREA	5	6	3	4
TOTALE	10	15	38	62	4	11	24	38
TOTALE								
SENZA TITOLO E LICENZA ELEMENTARE	472	576	664	1.711	214	468	374	1.056
LICENZA SCUOLA MEDIA INFERIORE	148	537	961	1.647	75	443	645	1.163
DIPLOMA SCUOLA MEDIA SUPERIORE	27	149	706	882	14	122	548	685
LAUREA	4	13	284	301	2	10	174	186
TOTALE	651	1.275	2.614	4.541	306	1.044	1.740	3.091

(A) Vedovi/e, separati/e, divorziati/e, già coniugati/e.

Tavola 6 segue - Occupati secondo il sesso, la posizione nella professione, il settore di attività economica, il titolo di studio e lo stato civile - Femmine

TITOLI DI STUDIO	OCCUPATI IN COMPLESSO				OCCUPATI ALLE DIPENDENZE			
	Agricoltura	Industria	Altre attività	Totale	Agricoltura	Industria	Altre attività	Totale
CELIBI E NUBILI								
SENZA TITOLO E LICENZA ELEMENTARE	20	18	38	77	12	15	28	55
LICENZA SCUOLA MEDIA INFERIORE	15	57	106	178	9	53	82	144
DIPLOMA SCUOLA MEDIA SUPERIORE	2	12	135	149	2	10	120	133
LAUREA	...	1	42	43	...	1	36	37
TOTALE	38	88	322	447	23	79	266	369
CONIUGATI								
SENZA TITOLO E LICENZA ELEMENTARE	252	42	163	456	123	31	64	218
LICENZA SCUOLA MEDIA INFERIORE	63	40	173	276	42	32	93	167
DIPLOMA SCUOLA MEDIA SUPERIORE	8	16	332	356	5	14	295	315
LAUREA	1	1	148	150	1	1	134	135
TOTALE	323	99	815	1.238	172	77	586	835
ALTRO STATO CIVILE (A)								
SENZA TITOLO E LICENZA ELEMENTARE	17	4	33	54	7	3	20	31
LICENZA SCUOLA MEDIA INFERIORE	2	2	20	23	1	2	16	18
DIPLOMA SCUOLA MEDIA SUPERIORE	...	1	21	22	...	1	19	20
LAUREA	6	6	5	5
TOTALE	19	7	79	105	8	6	60	74
TOTALE								
SENZA TITOLO E LICENZA ELEMENTARE	289	64	234	587	142	49	112	303
LICENZA SCUOLA MEDIA INFERIORE	79	99	299	477	53	87	190	330
DIPLOMA SCUOLA MEDIA SUPERIORE	10	29	487	527	7	25	434	467
LAUREA	1	2	196	199	1	1	176	178
TOTALE	380	194	1.216	1.790	203	162	912	1.278

(A) Vedovi/e, separati/e, divorziati/e, già coniugati/e.

Tavola 6 segue - Occupati secondo il sesso, la posizione nella professione, il settore di attività economica, il titolo di studio e lo stato civile - Maschi e Femmine

TITOLI DI STUDIO	OCCUPATI IN COMPLESSO				OCCUPATI ALLE DIPENDENZE			
	Agricoltura	Industria	Altre attività	Totale	Agricoltura	Industria	Altre attività	Totale
CELIBI E NUBILI								
SENZA TITOLO E LICENZA ELEMENTARE	70	83	107	261	34	72	73	179
LICENZA SCUOLA MEDIA INFERIORE	78	223	332	632	40	197	228	465
DIPLOMA SCUOLA MEDIA SUPERIORE	14	50	295	358	7	41	236	284
LAUREA	1	4	94	98	...	3	68	71
TOTALE	162	360	828	1.350	81	314	605	1.000
CONIUGATI								
SENZA TITOLO E LICENZA ELEMENTARE	664	544	744	1.952	312	436	385	1.133
LICENZA SCUOLA MEDIA INFERIORE	148	407	898	1.453	87	327	585	999
DIPLOMA SCUOLA MEDIA SUPERIORE	24	126	870	1.019	15	104	722	841
LAUREA	4	11	374	390	3	8	273	284
TOTALE	840	1.088	2.886	4.814	416	876	1.964	3.257
ALTRO STATO CIVILE (A)								
SENZA TITOLO E LICENZA ELEMENTARE	27	13	47	86	10	9	28	48
LICENZA SCUOLA MEDIA INFERIORE	2	7	31	39	1	6	22	29
DIPLOMA SCUOLA MEDIA SUPERIORE	...	2	28	31	...	2	25	27
LAUREA	11	12	9	9
TOTALE	29	22	117	168	12	17	83	112
TOTALE								
SENZA TITOLO E LICENZA ELEMENTARE	761	640	898	2.299	357	518	486	1.360
LICENZA SCUOLA MEDIA INFERIORE	228	637	1.260	2.124	128	530	835	1.493
DIPLOMA SCUOLA MEDIA SUPERIORE	38	178	1.193	1.409	22	147	982	1.151
LAUREA	5	15	480	500	3	12	349	364
TOTALE	1.031	1.469	3.831	6.331	509	1.206	2.653	4.368

(A) Vedovi/e, separati/e, divorziati/e, già coniugati/e.

Tavola 7 - Occupati secondo il sesso, la condizione dichiarata, il settore di attività economica e la posizione nella professione - Maschi

POSIZIONI NELLA PROFESSIONE	OCCUPATI IN COMPLESSO				OCCUPATI DICHIARATI			
	Agricoltura	Industria	Altre attività	Totale	Agricoltura	Industria	Altre attività	Totale
C I F R E A S S O L U T E								
I N D I P E N D E N T I	345	231	874	1.450	309	225	850	1.384
- IMPRENDITORI E LIBERI PROFESSIONISTI	9	37	174	221	9	37	170	216
- LAVORATORI IN PROPRIO	310	180	627	1.117	280	175	615	1.070
- COADIUVANTI	26	14	73	113	20	13	65	98
D I P E N D E N T I	306	1.044	1.740	3.091	290	1.017	1.709	3.016
- DIRIGENTI E IMPIEGATI	22	143	1.052	1.217	21	140	1.039	1.200
- OPERAI E ASSIMILATI	284	901	688	1.874	270	877	670	1.817
T O T A L E	651	1.275	2.614	4.541	600	1.241	2.559	4.400
COMPOSIZIONE % PER POSIZIONE NELLA PROFESSIONE								
I N D I P E N D E N T I	53,0	18,1	33,4	31,9	51,6	18,1	33,2	31,4
- IMPRENDITORI E LIBERI PROFESSIONISTI	1,4	2,9	6,7	4,9	1,5	3,0	6,7	4,9
- LAVORATORI IN PROPRIO	47,6	14,1	24,0	24,6	46,7	14,1	24,0	24,3
- COADIUVANTI	3,9	1,1	2,8	2,5	3,4	1,0	2,5	2,2
D I P E N D E N T I	47,0	81,9	66,6	68,1	48,4	81,9	66,8	68,6
- DIRIGENTI E IMPIEGATI	3,4	11,2	40,2	26,8	3,5	11,3	40,6	27,3
- OPERAI E ASSIMILATI	43,7	70,7	26,3	41,3	45,0	70,6	26,2	41,3
T O T A L E	100,0	100,0	100,0	100,0	100,0	100,0	100,0	100,0
COMPOSIZIONE % PER SETTORE DI ATTIVITA' ECONOMICA								
I N D I P E N D E N T I	23,8	16,0	60,3	100,0	22,3	16,2	61,4	100,0
- IMPRENDITORI E LIBERI PROFESSIONISTI	4,3	16,9	78,9	100,0	4,2	17,0	78,8	100,0
- LAVORATORI IN PROPRIO	27,7	16,1	56,1	100,0	26,2	16,4	57,5	100,0
- COADIUVANTI	22,8	12,3	64,9	100,0	20,6	13,1	66,3	100,0
D I P E N D E N T I	9,9	33,8	56,3	100,0	9,6	33,7	56,7	100,0
- DIRIGENTI E IMPIEGATI	1,8	11,7	86,5	100,0	1,7	11,7	86,6	100,0
- OPERAI E ASSIMILATI	15,2	48,1	36,7	100,0	14,8	48,3	36,9	100,0
T O T A L E	14,3	28,1	57,6	100,0	13,6	28,2	58,2	100,0

Tavola 7 segue - Occupati secondo il sesso, la condizione dichiarata, il settore di attività economica e la posizione nella professione - Femmine

POSIZIONI NELLA PROFESSIONE	OCCUPATI IN COMPLESSO				OCCUPATI DICHIARATI			
	Agricoltura	Industria	Altre attività	Totale	Agricoltura	Industria	Altre attività	Totale
C I F R E A S S O L U T E								
I N D I P E N D E N T I	177	32	304	513	155	29	285	468
- IMPRENDITORI E LIBERI PROFESSIONISTI	2	2	29	33	2	2	28	32
- LAVORATORI IN PROPRIO	102	23	183	308	91	21	175	287
- COADIUVANTI	73	7	92	172	62	6	82	149
D I P E N D E N T I	203	162	912	1.278	193	157	889	1.239
- DIRIGENTI E IMPIEGATI	7	30	711	747	6	29	697	732
- OPERAI E ASSIMILATI	196	133	202	531	187	128	192	507
T O T A L E	380	194	1.216	1.790	347	186	1.174	1.707
COMPOSIZIONE % PER POSIZIONE NELLA PROFESSIONE								
I N D I P E N D E N T I	46,5	16,3	25,0	28,6	44,5	15,5	24,3	27,4
- IMPRENDITORI E LIBERI PROFESSIONISTI	0,6	0,9	2,4	1,8	0,6	0,9	2,4	1,9
- LAVORATORI IN PROPRIO	26,7	12,0	15,0	17,2	26,2	11,5	14,9	16,8
- COADIUVANTI	19,2	3,4	7,6	9,6	17,7	3,1	7,0	8,7
D I P E N D E N T I	53,5	83,7	75,0	71,4	55,5	84,5	75,7	72,6
- DIRIGENTI E IMPIEGATI	1,8	15,3	58,4	41,7	1,7	15,4	59,4	42,9
- OPERAI E ASSIMILATI	51,7	68,4	16,6	29,6	53,7	69,1	16,3	29,7
T O T A L E	100,0	100,0	100,0	100,0	100,0	100,0	100,0	100,0
COMPOSIZIONE % PER SETTORE DI ATTIVITA' ECONOMICA								
I N D I P E N D E N T I	34,5	6,2	59,3	100,0	33,0	6,2	60,8	100,0
- IMPRENDITORI E LIBERI PROFESSIONISTI	6,8	5,1	88,1	100,0	6,8	5,3	87,9	100,0
- LAVORATORI IN PROPRIO	33,0	7,6	59,4	100,0	31,7	7,4	60,9	100,0
- COADIUVANTI	42,4	3,9	53,7	100,0	41,3	3,9	54,9	100,0
D I P E N D E N T I	15,9	12,7	71,4	100,0	15,6	12,7	71,8	100,0
- DIRIGENTI E IMPIEGATI	0,9	4,0	95,1	100,0	0,8	3,9	95,3	100,0
- OPERAI E ASSIMILATI	37,0	25,0	38,0	100,0	36,9	25,3	37,8	100,0
T O T A L E	21,2	10,8	68,0	100,0	20,4	10,9	68,8	100,0

Tavola 7 segue - Occupati secondo il sesso, la condizione dichiarata, il settore di attività economica e la posizione nella professione - Maschi e Femmine

POSIZIONI NELLA PROFESSIONE	OCCUPATI IN COMPLESSO				OCCUPATI DICHIARATI			
	Agricoltura	Industria	Altre attività	Totale	Agricoltura	Industria	Altre attività	Totale
C I F R E A S S O L U T E								
I N D I P E N D E N T I	521	263	1.178	1.963	464	253	1.135	1.852
- IMPRENDITORI E LIBERI PROFESSIONISTI	12	39	203	254	11	38	198	248
- LAVORATORI IN PROPRIO	411	204	809	1.424	371	196	789	1.357
- COADIUVANTI	99	21	166	285	82	19	147	247
D I P E N D E N T I	509	1.206	2.653	4.368	483	1.173	2.598	4.255
- DIRIGENTI E IMPIEGATI	29	172	1.763	1.964	27	169	1.736	1.932
- OPERAI E ASSIMILATI	481	1.034	890	2.404	456	1.005	862	2.323
T O T A L E	1.031	1.469	3.831	6.331	947	1.427	3.733	6.107
C O M P O S I Z I O N E % P E R P O S I Z I O N E N E L L A P R O F E S S I O N E								
I N D I P E N D E N T I	50,6	17,9	30,8	31,0	49,0	17,8	30,4	30,3
- IMPRENDITORI E LIBERI PROFESSIONISTI	1,1	2,7	5,3	4,0	1,2	2,7	5,3	4,1
- LAVORATORI IN PROPRIO	39,9	13,9	21,1	22,5	39,2	13,8	21,1	22,2
- COADIUVANTI	9,6	1,4	4,3	4,5	8,6	1,3	3,9	4,0
D I P E N D E N T I	49,4	82,1	69,2	69,0	51,0	82,2	69,6	69,7
- DIRIGENTI E IMPIEGATI	2,8	11,7	46,0	31,0	2,8	11,8	46,5	31,6
- OPERAI E ASSIMILATI	46,6	70,4	23,2	38,0	48,2	70,4	23,1	38,0
T O T A L E	100,0	100,0	100,0	100,0	100,0	100,0	100,0	100,0
C O M P O S I Z I O N E % P E R S E T T O R E D I A T T I V I T A ' E C O N O M I C A								
I N D I P E N D E N T I	26,6	13,4	60,0	100,0	25,0	13,7	61,3	100,0
- IMPRENDITORI E LIBERI PROFESSIONISTI	4,6	15,3	80,1	100,0	4,5	15,5	80,0	100,0
- LAVORATORI IN PROPRIO	28,9	14,3	56,8	100,0	27,3	14,5	58,2	100,0
- COADIUVANTI	34,6	7,2	58,2	100,0	33,1	7,5	59,4	100,0
D I P E N D E N T I	11,7	27,6	60,7	100,0	11,4	27,6	61,1	100,0
- DIRIGENTI E IMPIEGATI	1,5	8,8	89,8	100,0	1,4	8,7	89,9	100,0
- OPERAI E ASSIMILATI	20,0	43,0	37,0	100,0	19,6	43,3	37,1	100,0
T O T A L E	16,3	23,2	60,5	100,0	15,5	23,4	61,1	100,0

Tavola 8 - Occupati secondo il ramo di attività economica, la posizione nella professione e il sesso

POSIZIONI NELLA PROFESSIONE	INDUSTRIE				ALTRE ATTIVITÀ					Totale	Totale
	Agricoltura	Energia e acqua	Trasforma- zione in- dustriale	Costruzio- ni ed in- stallazione impianti	Totale	Commer- cio, alber- ghi e pubblici esercizi (a)	Trasporti e comuni- cazioni	Credito, assicura- zioni e servizi per le imprese	Ammini- strazione pubblica ed altri servizi		
MASCHI											
INDIPENDENTI	345	...	87	144	231	610	46	11	207	874	1.450
-IMPR.E LIB. PROF.	9	...	7	30	37	14	2	1	158	174	221
-LAV. IN PROPRIO	310	...	73	107	180	531	41	10	45	627	1.117
-COADIUVANTI	26	...	7	7	14	65	3	1	4	73	113
DIPENDENTI	306	65	424	555	1.044	363	271	97	1.009	1.740	3.091
-DIRIG.E IMPIEG.	22	27	80	36	143	85	133	87	747	1.052	1.217
-OPERAI E ASSIM.	284	38	344	519	901	278	138	10	262	688	1.874
TOTALE	651	65	511	699	1.275	973	317	108	1.216	2.614	4.541
FEMMINE											
INDIPENDENTI	177	...	27	4	32	238	2	5	60	304	513
-IMPR.E LIB. PROF.	2	...	1	1	2	4	25	29	33
-LAV. IN PROPRIO	102	...	21	2	23	150	1	3	29	183	308
-COADIUVANTI	73	...	5	2	7	84	1	2	6	92	172
DIPENDENTI	203	4	147	12	162	112	28	43	729	912	1.278
-DIRIG.E IMPIEG.	7	3	21	6	30	46	26	40	599	711	747
-OPERAI E ASSIM.	196	1	126	5	133	65	3	3	131	202	531
TOTALE	380	4	174	16	194	350	30	47	790	1.216	1.790
MASCHI E FEMMINE											
INDIPENDENTI	521	...	114	149	263	848	47	16	267	1.178	1.963
-IMPR.E LIB. PROF.	12	...	8	30	39	18	2	1	183	203	254
-LAV. IN PROPRIO	411	...	94	109	204	681	42	12	75	809	1.424
-COADIUVANTI	99	...	12	9	21	149	4	2	10	166	285
DIPENDENTI	509	69	571	566	1.206	475	299	140	1.739	2.653	4.368
-DIRIG.E IMPIEG.	29	29	101	42	172	132	159	126	1.346	1.763	1.964
-OPERAI E ASSIM.	481	39	470	524	1.034	344	140	13	393	890	2.404
TOTALE	1.031	69	686	715	1.469	1.323	347	156	2.006	3.831	6.331

(a) Compresa le officine e botteghe di riparazione di beni di consumo.

Tavola 9 - Occupati secondo il settore di attività economica, il carattere permanente o meno dell'occupazione, il sesso e il tipo di orario di lavoro

SESSO TIPO DI ORARIO DI LAVORO	AGRICOLTURA			INDUSTRIA			ALTRE ATTIVITÀ			TOTALE		
	Perma- nenti	Tempo- ranei	Totale	Perma- nenti	Tempo- ranei	Totale	Perma- nenti	Tempo- ranei	Totale	Perma- nenti	Tempo- ranei	Totale
CIFRE ASSOLUTE												
MASCHI	530	121	651	1.146	129	1.275	2.501	113	2.614	4.178	363	4.541
- A TEMPO PIENO	513	46	558	1.135	73	1.208	2.480	59	2.539	4.128	177	4.306
- A TEMPO PARZIALE	18	75	93	11	56	67	21	54	75	50	186	235
FEMMINE	253	127	380	172	22	194	1.129	88	1.216	1.553	237	1.790
- A TEMPO PIENO	228	37	264	164	9	173	1.097	36	1.133	1.489	82	1.571
- A TEMPO PARZIALE	25	91	116	8	13	21	32	51	83	65	155	219
MASCHI E FEMMINE	783	248	1.031	1.318	151	1.469	3.630	201	3.831	5.731	600	6.331
- A TEMPO PIENO	740	82	822	1.299	82	1.381	3.577	95	3.673	5.617	259	5.876
- A TEMPO PARZIALE	43	166	208	19	69	88	52	106	158	114	340	455
COMPOSIZIONE % PER TIPO DI OCCUPAZIONE												
MASCHI	81,5	18,5	100,0	89,9	10,1	100,0	95,7	4,3	100,0	92,0	8,0	100,0
- A TEMPO PIENO	91,8	8,2	100,0	94,0	6,0	100,0	97,7	2,3	100,0	95,9	4,1	100,0
- A TEMPO PARZIALE	19,3	80,7	100,0	16,5	83,5	100,0	27,6	72,4	100,0	21,1	78,9	100,0
FEMMINE	66,5	33,5	100,0	88,8	11,2	100,0	92,8	7,2	100,0	86,8	13,2	100,0
- A TEMPO PIENO	86,2	13,8	100,0	94,8	5,2	100,0	96,8	3,2	100,0	94,8	5,2	100,0
- A TEMPO PARZIALE	21,6	78,4	100,0	38,3	61,7	100,0	38,1	61,9	100,0	29,4	70,6	100,0
MASCHI E FEMMINE	76,0	24,0	100,0	89,7	10,3	100,0	94,7	5,3	100,0	90,5	9,5	100,0
- A TEMPO PIENO	90,0	10,0	100,0	94,1	5,9	100,0	97,4	2,6	100,0	95,6	4,4	100,0
- A TEMPO PARZIALE	20,6	79,4	100,0	21,6	78,4	100,0	33,1	66,9	100,0	25,1	74,9	100,0
COMPOSIZIONE % PER TIPO DI ORARIO												
MASCHI	100,0	100,0	100,0	100,0	100,0	100,0	100,0	100,0	100,0	100,0	100,0	100,0
- A TEMPO PIENO	96,6	37,8	85,7	99,0	56,5	94,7	99,2	52,0	97,1	98,8	48,9	94,8
- A TEMPO PARZIALE	3,4	62,2	14,3	1,0	43,5	5,3	0,8	48,0	2,9	1,2	51,1	5,2
FEMMINE	100,0	100,0	100,0	100,0	100,0	100,0	100,0	100,0	100,0	100,0	100,0	100,0
- A TEMPO PIENO	90,1	28,8	69,6	95,4	41,4	89,4	97,2	41,5	93,2	95,8	34,6	87,8
- A TEMPO PARZIALE	9,9	71,2	30,4	4,6	58,6	10,6	2,8	58,5	6,8	4,2	65,4	12,2
MASCHI E FEMMINE	100,0	100,0	100,0	100,0	100,0	100,0	100,0	100,0	100,0	100,0	100,0	100,0
- A TEMPO PIENO	94,5	33,2	79,8	98,6	54,3	94,0	98,6	47,4	95,9	98,0	43,3	92,8
- A TEMPO PARZIALE	5,5	66,8	20,2	1,4	45,7	6,0	1,4	52,6	4,1	2,0	56,7	7,2

Tavola 10 - Occupati secondo il sesso, il settore di attività economica o la classe di età e la posizione nella professione o il tipo di orario di lavoro o il tipo di attività

MODALITÀ	Totale	SETTORI DI ATTIVITÀ ECONOMICA			CLASSI DI ETÀ		
		Agricoltura	Industria	Altre attività	14-29	30-49	50 e oltre
MASCHI							
POSIZIONE NELLA PROFESSIONE							
INDIPENDENTI.....	1.450	345	231	874	265	709	476
- IMPRENDITORI E LIBERI PROFESSIONISTI.....	221	9	37	174	24	133	63
- LAVORATORI IN PROPRIO.....	1.117	310	180	627	160	555	401
- COADIUVANTI.....	113	26	14	73	81	20	12
DIPENDENTI.....	3.091	306	1.044	1.740	723	1.704	663
- DIRIGENTI E IMPIEGATI.....	1.217	22	143	1.052	174	781	261
- OPERAI E ASSIMILATI.....	1.874	284	901	688	549	923	402
TOTALE.....	4.541	651	1.275	2.614	989	2.413	1.139
TIPO DI ORARIO DI LAVORO							
TEMPO PIENO.....	4.306	558	1.208	2.539	915	2.328	1.062
TEMPO PARZIALE PER:.....	238	94	68	76	75	85	78
- FREQUENZA DI CORSI SCOLASTICI O DI FORMAZIONE PROFESSIONALE.....	7	2	1	4	5	2	-
- MALATTIA O INVALIDITÀ.....	18	10	3	5	2	4	11
- IMPOSSIBILITÀ A TROVARE UN LAVORO A TEMPO PIENO.....	140	47	49	44	55	59	26
- LAVORO A TEMPO PIENO NON DESIDERATO.....	30	16	4	10	4	6	21
- ALTRI MOTIVI.....	41	19	9	12	8	14	18
TOTALE.....	4.541	651	1.275	2.614	989	2.413	1.139
TIPO DI ATTIVITÀ*							
OCCUPAZIONE PERMANENTE.....	4.178	530	1.146	2.501	843	2.281	1.054
OCCUPAZIONE TEMPORANEA PER:.....	363	121	129	113	146	132	85
- MANCANZA DI LAVORO PERMANENTE.....	253	77	103	73	106	106	41
- LAVORO PERMANENTE NON DESIDERATO.....	28	16	5	7	4	4	20
- ALTRI MOTIVI.....	81	27	21	33	36	22	24
TOTALE.....	4.541	651	1.275	2.614	989	2.413	1.139
FEMMINE							
POSIZIONE NELLA PROFESSIONE							
INDIPENDENTI.....	513	177	32	304	93	251	169
- IMPRENDITORI E LIBERI PROFESSIONISTI.....	33	2	2	29	7	21	5
- LAVORATORI IN PROPRIO.....	308	102	23	183	48	151	108
- COADIUVANTI.....	172	73	7	92	38	80	55
DIPENDENTI.....	1.278	203	162	912	360	711	206
- DIRIGENTI E IMPIEGATI.....	747	7	30	711	159	477	111
- OPERAI E ASSIMILATI.....	531	196	133	202	201	234	96
TOTALE.....	1.790	380	194	1.216	453	963	375
TIPO DI ORARIO DI LAVORO							
TEMPO PIENO.....	1.571	264	173	1.133	386	864	321
TEMPO PARZIALE PER:.....	221	116	21	84	68	99	55
- FREQUENZA DI CORSI SCOLASTICI O DI FORMAZIONE PROFESSIONALE.....	5	-	1	4	4	1	-
- MALATTIA O INVALIDITÀ.....	9	4	2	3	2	4	4
- IMPOSSIBILITÀ A TROVARE UN LAVORO A TEMPO PIENO.....	96	50	9	38	39	43	14
- LAVORO A TEMPO PIENO NON DESIDERATO.....	61	33	5	23	13	29	19
- ALTRI MOTIVI.....	48	28	4	15	9	21	17
TOTALE.....	1.790	380	194	1.216	453	963	375
TIPO DI ATTIVITÀ*							
OCCUPAZIONE PERMANENTE.....	1.553	253	172	1.129	364	863	326
OCCUPAZIONE TEMPORANEA PER:.....	237	127	22	88	89	99	49
- MANCANZA DI LAVORO PERMANENTE.....	132	67	12	52	56	56	19
- LAVORO PERMANENTE NON DESIDERATO.....	43	28	3	11	9	20	14
- ALTRI MOTIVI.....	63	31	7	24	24	24	15
TOTALE.....	1.790	380	194	1.216	453	963	375

Tavola 10 segue - Occupati secondo il sesso, il settore di attività economica o la classe di età e la posizione nella professione o il tipo di orario di lavoro o il tipo di attività

MODALITÀ	Totale	SETTORI DI ATTIVITÀ ECONOMICA			CLASSI DI ETÀ		
		Agricoltura	Industria	Altre attività	14-29	30-49	50 e oltre
MASCHI E FEMMINE							
POSIZIONE NELLA PROFESSIONE							
INDIPENDENTI.....	1.963	521	263	1.178	358	960	644
- IMPRENDITORI E LIBERI PROFESSIONISTI.....	254	12	39	203	31	154	69
- LAVORATORI IN PROPRIO.....	1.424	411	204	809	209	706	509
- COADIUVANTI.....	285	99	21	166	118	100	66
DIPENDENTI.....	4.368	509	1.206	2.653	1.084	2.415	869
- DIRIGENTI E IMPIEGATI.....	1.964	29	172	1.763	333	1.258	372
- OPERAI E ASSIMILATI.....	2.404	481	1.034	890	750	1.157	497
TOTALE.....	6.331	1.031	1.469	3.831	1.442	3.376	1.514
TIPO DI ORARIO DI LAVORO							
TEMPO PIENO.....	5.876	822	1.381	3.673	1.301	3.193	1.383
TEMPO PARZIALE PER.....	459	210	89	160	143	184	133
- FREQUENZA DI CORSI SCOLASTICI O DI FORMAZIONE PROFESSIONALE.....	12	2	2	8	9	3	-
- MALATTIA O INVALIDITÀ.....	27	14	5	8	4	8	15
- IMPOSSIBILITÀ A TROVARE UN LAVORO A TEMPO PIENO.....	236	97	58	81	94	102	40
- LAVORO A TEMPO PIENO NON DESIDERATO.....	91	49	9	33	17	35	40
- ALTRI MOTIVI.....	88	47	14	27	18	35	35
TOTALE.....	6.331	1.031	1.469	3.831	1.442	3.376	1.514
TIPO DI ATTIVITÀ*							
OCCUPAZIONE PERMANENTE.....	5.731	783	1.318	3.630	1.207	3.144	1.380
OCCUPAZIONE TEMPORANEA PER.....	600	248	151	201	234	231	134
- MANCANZA DI LAVORO PERMANENTE.....	385	144	115	126	162	162	60
- LAVORO PERMANENTE NON DESIDERATO.....	71	44	8	18	13	24	34
- ALTRI MOTIVI.....	144	59	28	57	59	45	40
TOTALE.....	6.331	1.031	1.469	3.831	1.442	3.376	1.514

Tavola 11 - Occupati secondo il sesso, il settore di attività economica, gli orari di lavoro effettivo e abituale e le ragioni della diversità tra i due orari

RAGIONI DELLA DIVERSITÀ TRA ORARIO EFFETTIVO E ABITUALE	MASCHI				FEMMINE				MASCHI E FEMMINE			
	Agri- coltura	Indu- stria	Altre attività	Totale	Agri- coltura	Indu- stria	Altre attività	Totale	Agri- coltura	Indu- stria	Altre attività	Totale
OCCUPATI CON ORARIO EFFETTIVO												
-UGUALE ALL' ORARIO ABITUALE	496	1.112	2.337	3.945	249	167	1.064	1.481	745	1.280	3.401	5.426
-SUPERIORE ALL' ORARIO ABITUALE	48	42	104	195	26	3	22	52	74	46	126	246
PER ORARIO DI LAVORO VARIABILE	32	24	61	117	18	2	12	31	49	26	72	148
PER ALTRI MOTIVI	16	19	43	78	8	2	11	21	24	20	54	99
-INFERIORE ALL' ORARIO ABITUALE	107	120	174	401	105	23	130	258	212	143	304	659
- PER RAGIONI ECONOMICHE	31	46	25	102	34	8	11	53	65	54	37	155
RIDOTTA ATTIVITÀ DELL'AZIENDA	8	30	10	47	9	6	3	18	16	36	13	65
PER MOTIVI TECNICI O ECONOMICI	24	16	15	55	25	1	8	35	49	18	24	90
ALTRI MOTIVI	76	74	149	299	71	15	119	205	147	90	267	504
-PER RAGIONI NON ECONOMICHE	36	15	4	55	22	22	58	15	4	78
CATTIVO TEMPO	1	3	2	6	1	2	1	3	3	8
CONFLITTI DI LAVORO	2	3	2	2	...	1	4	5
FREQUENZA DI CORSI SCOLASTICI	11	8	26	44	10	1	10	21	20	9	36	65
O DI FORMAZIONE PROFESSIONALE	11	20	32	63	11	4	18	32	22	24	49	95
ORARIO DI LAVORO VARIABILE	8	9	18	35	21	5	25	51	29	14	43	86
MALATTIA, INFORTUNIO, INABILITÀ	4	14	60	78	5	4	60	69	8	18	120	147
MOTIVI PERSONALI O FAMILIARI	...	1	3	5	1	2	1	2	4	6
PERIE ANNUALI	4	4	2	10	3	...	1	4	7	4	4	14
FESTIVITÀ INFRASETTIMANALI												
INIZIO O CESSAZIONE DI ATTIVITÀ												
NELLA SETTIMANA												
T O T A L E	651	1.275	2.614	4.541	380	194	1.216	1.790	1.031	1.469	3.831	6.331
DI CUI:												
-SOTTOCCUPATI	71	86	64	220	74	15	47	136	144	101	111	356

Tavola 12 - Occupati alle dipendenze secondo il sesso, il settore di attività economica, gli orari di lavoro effettivo e abituale e le ragioni della diversità tra i due orari

RAGIONI DELLA DIVERSITÀ TRA ORARIO EFFETTIVO E ABITUALE	MASCHI				FEMMINE				MASCHI E FEMMINE			
	Agri- coltura	Indu- stria	Altre attività	Totale	Agri- coltura	Indu- stria	Altre attività	Totale	Agri- coltura	Indu- stria	Altre- attività	Totale
OCCUPATI CON ORARIO EFFETTIVO												
-UGUALE ALL' ORARIO ABITUALE	238	917	1.567	2.722	129	142	791	1.062	367	1.058	2.358	3.784
-SUPERIORE ALL' ORARIO ABITUALE	15	30	57	102	9	2	14	25	24	32	72	127
PER ORARIO DI LAVORO VARIABILE	10	15	27	52	5	1	6	13	15	16	34	65
PER ALTRI MOTIVI	5	15	30	50	4	1	8	12	9	16	38	62
-INFERIORE ALL' ORARIO ABITUALE	53	98	116	267	65	18	107	190	118	116	223	457
- PER RAGIONI ECONOMICHE	19	38	9	67	25	6	7	38	44	45	16	105
RIDOTTA ATTIVITA' DELL'AZIENDA PER MOTIVI TECNICI O ECONOMICI	4	27	4	35	5	6	2	13	9	33	7	49
ALTRI MOTIVI	15	11	5	31	20	...	5	25	35	12	10	56
-PER RAGIONI NON ECONOMICHE	34	60	106	200	40	12	100	152	74	72	207	352
CATTIVO TEMPO	15	12	1	27	10	10	25	12	1	38
CONFLITTI DI LAVORO	1	3	1	5	1	1	1	3	2	6
FREQUENZA DI CORSI SCOLASTICI O DI FORMAZIONE PROFESSIONALE	2	2	-	...	2	2	...	1	3	4
ORARIO DI LAVORO VARIABILE	3	5	10	18	4	...	5	10	7	6	16	28
MALATTIA, INFORTUNIO, INABILITA'	6	17	25	47	8	3	15	26	14	19	40	73
MOTIVI PERSONALI O FAMILIARI	3	7	10	21	13	4	19	35	16	11	29	56
FERIE ANNUALI	3	12	54	69	3	3	57	63	6	16	111	133
FESTIVITA' INFRASETTIMANALI	...	1	2	3	1	1	...	1	2	4
INIZIO O CESSAZIONE DI ATTIVITA' NELLA SETTIMANA	3	3	1	7	2	...	1	3	5	3	2	11
T O T A L E	306	1.044	1.740	3.091	203	162	912	1.278	509	1.206	2.653	4.368
DI CUI:												
-SOTTOCCUPATI	53	73	33	159	59	13	37	109	112	86	71	269

Tavola 13 - Occupati che nelle ultime quattro settimane hanno frequentato corsi scolastici o di formazione professionale secondo il sesso, il settore di attività economica e la classe di età

MODALITÀ	MASCHI				FEMMINE				MASCHI E FEMMINE			
	Agri- cultura	Indu- stria	Altre attività	Totale	Agri- cultura	Indu- stria	Altre attività	Totale	Agri- cultura	Indu- stria	Altre- attività	Totale
CORSI SCOLASTICI												
CLASSI DI ETÀ*												
14 - 19	1	1	2	4	1	1	1	1	3	5
20 - 24	...	1	2	4	3	3	...	1	5	7
25 - 29	...	1	2	3	2	2	1	1	4	5
30 - 39	...	1	3	4	...	-	2	2	...	1	5	6
40 - 49	2	2	1	1	...	1	2	3
50 E OLTRE	1	1	1	2	...	-	...	1	1	1	1	3
TOTALE	2	5	12	19	1	1	8	10	4	5	20	29
CORSI DI FORMAZIONE PROFESSIONALE												
14 - 19	1	2	1	1	...	1	2	3
20 - 24	1	2	...	1	2	3	...	1	4	5
25 - 29	...	1	2	3	2	2	...	1	4	5
30 - 39	...	1	6	7	-	...	4	4	...	1	10	11
40 - 49	...	1	3	4	2	2	...	1	5	6
50 E OLTRE	2	2	1	1	2	3
TOTALE	1	4	15	20	1	1	11	13	2	6	26	34
TOTALE												
14 - 19	1	1	3	6	1	2	1	2	5	8
20 - 24	...	1	4	5	1	1	5	6	1	2	9	12
25 - 29	...	2	4	6	4	4	1	2	8	11
30 - 39	...	2	9	11	6	6	1	2	15	17
40 - 49	...	2	5	7	2	3	1	2	7	9
50 E OLTRE	1	1	3	4	1	...	1	2	1	1	4	6
TOTALE	3	9	27	40	2	2	19	23	5	11	46	63
DI CUI HANNO FREQUENTATO PER:												
PERFEZIONAMENTO DELLA FORMAZIONE GIÀ ACQUISITA	1	3	11	15	...	1	8	9	1	3	20	24
NUOVA FORMAZIONE DIVERSA DA QUELLA GIÀ ACQUISITA	...	1	4	6	2	3	...	1	7	8
ALTRI SCOPI	2	3	9	14	1	1	7	9	3	4	16	22

Tavola 14 - Occupati con attività principale o unica nella settimana di riferimento secondo il sesso, il settore di attività economica, la classe di ore di lavoro effettuate e la posizione nella professione

CLASSI DI ORE DI LAVORO NELL'ATTIVITÀ PRINCIPALE O UNICA	MASCHI				FEMMINE				MASCHI E FEMMINE			
	Agri-coltura	Indu-stria	Altre attività	Totale	Agri-coltura	Indu-stria	Altre attività	Totale	Agri-coltura	Indu-stria	Altre attività	Totale
INDIPENDENTI												
DA 1 A 15	11	2	8	22	10	1	8	19	21	4	16	41
DA 16 A 20	16	4	11	31	19	2	14	34	35	5	25	65
DA 21 A 25	9	2	8	19	11	2	9	22	19	5	17	41
DA 26 A 30	25	7	30	62	29	3	22	54	54	10	52	116
DA 31 A 35	7	3	11	21	6	1	5	12	13	4	16	33
DA 36 A 40	85	86	271	442	46	11	97	154	131	97	368	596
DA 41 A 45	32	32	144	208	10	3	49	62	42	35	193	270
46 E OLTRE	151	87	370	608	36	6	91	133	188	93	461	741
TOTALE	336	224	853	1.413	167	29	295	491	503	253	1.148	1.904
DI CUI: LAVORATORI IN PROPRIO												
DA 1 A 15	10	2	5	17	6	1	4	10	16	3	9	27
DA 16 A 20	14	3	5	22	10	1	5	16	24	4	10	38
DA 21 A 25	8	2	4	14	5	2	3	10	13	4	7	24
DA 26 A 30	22	6	16	44	15	2	8	25	37	9	24	69
DA 31 A 35	6	2	7	15	4	...	3	7	10	3	9	22
DA 36 A 40	76	66	183	324	28	8	57	93	103	74	240	417
DA 41 A 45	29	25	116	170	6	2	35	44	35	27	151	214
46 E OLTRE	138	68	278	483	21	4	64	90	159	72	342	573
TOTALE	302	174	613	1.089	95	21	178	294	397	195	792	1.383
DIRIGENTI E IMPIEGATI												
DA 1 A 15	...	1	8	9	1	...	13	14	1	1	21	23
DA 16 A 20	56	57	...	1	89	91	1	1	146	147
DA 21 A 25	...	1	27	28	...	1	94	95	1	2	121	124
DA 26 A 30	...	1	24	25	1	1	49	50	1	2	72	75
DA 31 A 35	...	2	7	9	8	8	...	2	15	17
DA 36 A 40	12	103	728	843	3	19	344	366	14	122	1.072	1.209
DA 41 A 45	2	12	73	87	...	2	22	24	3	14	94	111
46 E OLTRE	4	17	74	96	...	2	18	20	4	19	92	116
TOTALE	20	136	998	1.154	5	26	636	667	25	163	1.634	1.822
OPERAI E ASSIMILATI												
DA 1 A 15	7	6	4	18	11	2	6	19	18	8	11	37
DA 16 A 20	8	10	6	24	16	2	10	27	23	13	15	51
DA 21 A 25	8	9	5	23	10	2	10	22	19	12	15	45
DA 26 A 30	17	13	12	43	20	4	11	34	37	17	23	77
DA 31 A 35	10	12	5	27	8	2	2	12	18	14	7	39
DA 36 A 40	110	556	417	1.084	62	87	111	260	173	643	528	1.344
DA 41 A 45	37	96	88	220	12	11	22	45	49	107	109	265
46 E OLTRE	71	153	126	350	21	13	22	55	92	166	148	406
TOTALE	269	856	664	1.789	160	122	192	474	429	979	856	2.264
TOTALE												
DA 1 A 15	19	9	21	49	22	3	27	52	41	12	48	101
DA 16 A 20	24	14	74	112	35	5	113	152	59	19	186	264
DA 21 A 25	17	13	40	71	21	5	113	139	39	18	153	209
DA 26 A 30	43	21	66	130	49	8	81	138	92	29	147	268
DA 31 A 35	17	17	23	57	15	3	15	32	32	19	38	89
DA 36 A 40	207	745	1.417	2.369	111	117	552	780	318	863	1.968	3.149
DA 41 A 45	72	140	304	515	22	16	92	131	94	156	396	646
46 E OLTRE	227	257	570	1.054	57	21	131	209	284	278	701	1.263
TOTALE	625	1.217	2.515	4.357	332	177	1.124	1.633	957	1.394	3.639	5.990

Tavola 15 - Ore di lavoro effettuate nella settimana di riferimento nell'attività principale o unica secondo il ramo di attività economica, la posizione nella professione e il sesso degli occupati

POSIZIONI NELLA PROFESSIONE	INDUSTRIE							ALTRE ATTIVITÀ					Totale	Totale
	Agricoltura	Energia e acqua	Trasfor- mazione minerali, industria chimica	Trasforma- zione met- alli, meccanica di pre- cisione	Altre in- dustrie manifat- turiere	Costruzioni ed instal- lazione impianti	Totale	Commer- cio, alber- ghi e pubblici esercizi (a)	Trasporti e comuni- cazioni	Credito, assicura- zioni e servizi per le imprese	Ammini- strazione pubblica	Altri ser- vizi e at- tività sociali varie		
MASCHI														
INDIPENDENTI	14.512	11	369	590	2.674	6.006	9.650	27.088	1.955	461	...	8.414	37.918	62081
-IMPR.E LIB. PROF.	394	11	67	38	209	1.282	1.607	633	65	43	...	6.457	7.198	9198
-LAV. IN PROPRIO	13.068	...	270	514	2.257	4.435	7.476	23.724	1.757	386	...	1.812	27.679	48223
-COADIUVANTI	1.050	...	31	39	208	289	568	2.730	134	32	...	146	3.042	4660
DIPENDENTI	11.457	2.532	4.830	4.507	6.706	21.720	40.295	14.898	10.319	3.704	19.464	15.183	63.568	115320
-DIRIG.E IMPIEG.	814	1.027	1.184	843	1.028	1.415	5.497	3.495	4.977	3.311	15.072	9.814	36.669	42981
-OPERAI E ASSIM.	10.642	1.505	3.646	3.664	5.678	20.305	34.798	11.403	5.342	393	4.392	5.369	26.899	72339
TOTALE	25.969	2.543	5.199	5.097	9.380	27.726	49.946	41.986	12.274	4.165	19.464	23.597	101.486	177401
FEMMINE														
INDIPENDENTI	5.970	...	35	26	866	151	1.079	9.733	51	172	...	2.057	12.014	19062
-IMPR.E LIB. PROF.	73	...	6	4	26	30	66	175	1	9	...	866	1.051	1189
-LAV. IN PROPRIO	3.442	...	23	19	672	65	780	6.461	30	112	...	984	7.588	11810
-COADIUVANTI	2.455	...	6	2	169	56	233	3.097	20	51	...	207	3.375	6063
DIPENDENTI	5.575	127	273	365	4.611	426	5.803	4.338	1.013	1.540	5.547	14.869	27.307	38684
-DIRIG.E IMPIEG.	157	94	125	104	445	228	997	1.774	920	1.444	4.976	11.147	20.259	21412
-OPERAI E ASSIM.	5.418	33	148	261	4.166	198	4.806	2.565	93	96	572	3.722	7.048	17272
TOTALE	11.544	127	308	391	5.477	578	6.881	14.072	1.064	1.712	5.547	16.926	39.321	57746
MASCHI E FEMMINE														
INDIPENDENTI	20.482	11	404	616	3.540	6.157	10.729	36.821	2.006	634	...	10.472	49.932	81143
-IMPR.E LIB. PROF.	466	11	73	42	234	1.312	1.672	808	66	52	...	7.323	8.249	10387
-LAV. IN PROPRIO	16.510	...	293	533	2.929	4.500	8.256	30.186	1.787	498	...	2.796	35.266	60032
-COADIUVANTI	3.505	...	37	41	377	345	801	5.827	154	84	...	353	6.417	10723
DIPENDENTI	17.031	2.659	5.103	4.872	11.317	22.147	46.098	19.237	11.332	5.243	25.011	30.051	90.875	154004
-DIRIG.E IMPIEG.	971	1.121	1.310	947	1.473	1.643	6.494	5.269	5.897	4.755	20.047	20.961	56.928	64393
-OPERAI E ASSIM.	16.060	1.538	3.794	3.925	9.844	20.504	39.604	13.968	5.435	489	4.964	9.091	33.946	89611
TOTALE	37.513	2.670	5.507	5.488	14.857	28.304	56.827	56.057	13.338	5.877	25.011	40.523	140.807	235147

(a) Cfr. corrispondente nota di Tav. 8.

Tavola 16 - Occupati con una o più attività secondarie nel corso dell'anno o della settimana di riferimento secondo il settore economico e la posizione nella professione dell'attività principale o la classe di età e il sesso

POSIZIONI NELLA PROFESSIONE DELL'ATTIVITÀ PRINCIPALE CLASSI DI ETÀ	NEL CORSO DELL'ANNO					NEL CORSO DELLA SETTIMANA DI RIFERIMENTO					Totale	
	SETTORE ECONOMICO DELL'ATTIVITÀ PRINCIPALE			TOTALE		SETTORE ECONOMICO DELL'ATTIVITÀ PRINCIPALE			TOTALE			
	Agricoltura	Industria	Altre attività	N.	% sul totale degli occupati	Agricoltura	Industria	Altre attività	N.	% sul totale degli occupati	N.	% sul totale degli occupati
MASCHI												
INDIPENDENTI	13	5	17	35	0,5	4	3	10	17	0,3	51	0,8
DI CUI: LAVORATORI IN PROPRIO	12	4	12	28	0,4	3	2	6	11	0,2	39	0,6
DIPENDENTI	18	34	37	89	1,4	5	13	27	45	0,7	134	2,1
DI CUI: DIRIGENTI E IMPIEGATI	...	2	21	24	0,4	1	1	20	22	0,4	46	0,7
OPERAI E ASSIMILATI	18	32	16	66	1,0	4	11	7	23	0,4	88	1,4
T O T A L E	31	39	54	124	2,0	9	16	37	61	1,0	185	2,9
FEMMINE												
INDIPENDENTI	3	1	4	8	0,1	1	...	2	3	0,1	11	0,2
DI CUI: LAVORATORI IN PROPRIO	2	1	2	4	0,1	1	...	1	2	...	6	0,1
DIPENDENTI	5	1	9	15	0,2	3	...	5	8	0,1	23	0,4
DI CUI: DIRIGENTI E IMPIEGATI	7	7	0,1	4	4	0,1	11	0,2
OPERAI E ASSIMILATI	5	1	2	8	0,1	3	...	1	4	0,1	12	0,2
T O T A L E	9	2	13	23	0,4	4	1	6	11	0,2	34	0,5
MASCHI E FEMMINE												
INDIPENDENTI	16	6	20	42	0,7	5	3	12	20	0,3	62	1,0
DI CUI: LAVORATORI IN PROPRIO	14	5	13	32	0,5	4	2	7	13	0,2	46	0,7
DIPENDENTI	23	35	46	104	1,6	8	13	32	53	0,8	157	2,5
DI CUI: DIRIGENTI E IMPIEGATI	1	2	28	31	0,5	1	1	24	26	0,4	57	0,9
OPERAI E ASSIMILATI	23	33	18	74	1,2	7	12	8	27	0,4	100	1,6
T O T A L E	40	41	66	147	2,3	13	16	43	73	1,2	220	3,5
CLASSE DI ETÀ*												
14 - 29	9	11	12	32	0,5	2	3	6	11	0,2	43	0,7
30 - 49	16	22	39	77	1,2	6	9	28	43	0,7	121	1,9
50 E OLTRE	15	8	15	38	0,6	5	4	10	19	0,3	56	0,9
T O T A L E	40	41	66	147	2,3	13	16	43	73	1,2	220	3,5

Tavola 17 - Occupati con una o più attività secondarie nella settimana di riferimento secondo il sesso, il settore economico dell'attività principale, la classe di ore di lavoro effettuate in una o più attività secondarie e la posizione nella professione dell'attività principale

CLASSI DI ORE DI LAVORO IN UNA O PIÙ ATTIVITÀ SECONDARIE	MASCHI				FEMMINE				MASCHI E FEMMINE			
	SETTORI ECONOMICI DELL'ATTIVITÀ PRINCIPALE			Totale	SETTORI ECONOMICI DELL'ATTIVITÀ PRINCIPALE			Totale	SETTORI ECONOMICI DELL'ATTIVITÀ PRINCIPALE			Totale
	Agricol- tura	Indu- stria	Altre attività		Agricol- tura	Indu- stria	Altre attività		Agricol- tura	Indu- stria	Altre attività	
INDIPENDENTI												
DA 01 A 15	2	2	6	10	1	...	1	2	3	2	7	12
16 E OLTRE	2	1	4	7	...	-	1	1	2	1	5	8
TOTALE	4	3	10	17	1	...	2	3	5	3	12	20
DI CUI: LAVORATORI IN PROPRIO												
DA 01 A 15	1	1	4	7	1	...	1	1	2	2	4	8
16 E OLTRE	2	1	2	5	...	-	...	1	2	1	3	5
TOTALE	3	2	6	11	1	...	1	2	4	2	7	13
DIPENDENTI												
DA 01 A 15	3	7	15	24	2	...	3	5	5	7	18	30
16 E OLTRE	2	6	12	20	1	...	2	3	3	6	14	23
TOTALE	5	13	27	45	3	...	5	8	8	13	32	53
DIRIGENTI E IMPIEGATI												
DA 01 A 15	...	1	11	12	3	3	...	1	13	14
16 E OLTRE	...	1	9	11	-	-	1	1	...	1	11	12
TOTALE	1	1	20	22	4	4	1	1	24	26
OPERAI E APPRENDISTI												
DA 01 A 15	3	6	4	13	2	...	1	3	4	7	5	16
16 E OLTRE	2	5	3	10	1	1	3	5	3	11
TOTALE	4	11	7	23	3	...	1	4	7	12	8	27
TOTALE												
DA 01 A 15	5	9	21	34	3	1	4	8	8	10	25	42
16 E OLTRE	4	7	16	27	1	...	2	4	6	7	18	31
TOTALE	9	16	37	61	4	1	6	11	13	16	43	73

Tavola 18 - Occupati con attività (principale e secondarie) nella settimana di riferimento secondo il sesso, il settore economico dell'attività principale o unica, la classe di ore di lavoro effettuate in tutte le attività (principale e secondarie) e la posizione nella professione dell'attività principale o unica

CLASSI DI ORE DI LAVORO IN TUTTE LE ATTIVITÀ	MASCHI				FEMMINE				MASCHI E FEMMINE			
	SETTORI ECONOMICI DEL- L'ATTIVITÀ PRINCIPALE O UNICA			Totale	SETTORI ECONOMICI DEL- L'ATTIVITÀ PRINCIPALE O UNICA			Totale	SETTORI ECONOMICI DEL- L'ATTIVITÀ PRINCIPALE O UNICA			Totale
	Agricol- tura	Indu- stria	Altre attività		Agricol- tura	Indu- stria	Altre attività		Agricol- tura	Indu- stria	Altre attività	
INDIPENDENTI												
DA 1 A 15	11	2	8	22	10	1	8	19	21	4	16	41
DA 16 A 20	16	4	11	30	18	2	14	34	34	5	25	64
DA 21 A 25	9	3	8	19	11	2	9	22	19	5	17	41
DA 26 A 30	25	7	29	61	29	3	22	54	54	10	51	115
DA 31 A 35	7	3	11	21	6	1	5	12	13	4	16	33
DA 36 A 40	84	85	269	437	46	11	96	154	130	96	365	591
DA 41 A 45	32	32	143	207	10	3	49	62	43	35	192	269
46 E OLTRE	153	88	374	615	37	6	91	134	190	94	466	750
TOTALE	336	224	853	1.413	167	29	295	491	503	253	1.149	1.904
DI CUI: LAVORATORI IN PROPRIO												
DA 1 A 15	10	2	5	17	6	1	4	10	16	3	9	27
DA 16 A 20	14	3	5	22	10	1	5	16	23	4	10	38
DA 21 A 25	7	2	4	14	5	2	3	10	13	4	7	23
DA 26 A 30	22	6	16	44	15	2	8	25	36	9	23	68
DA 31 A 35	6	2	7	15	4	...	3	7	10	3	9	22
DA 36 A 40	75	65	181	321	28	8	57	92	102	73	238	413
DA 41 A 45	29	25	115	169	6	2	36	44	35	27	151	213
46 E OLTRE	139	69	281	489	22	4	64	90	161	73	346	579
TOTALE	302	174	614	1.089	95	21	178	294	397	195	792	1.384
DIRIGENTI E IMPIEGATI												
DA 1 A 15	...	1	9	10	1	...	13	14	1	1	22	23
DA 16 A 20	53	54	...	1	89	90	1	1	142	144
DA 21 A 25	...	1	26	28	...	1	94	95	1	2	120	122
DA 26 A 30	...	1	24	25	1	1	49	50	1	2	73	76
DA 31 A 35	...	2	8	10	8	8	...	2	15	18
DA 36 A 40	12	102	720	834	3	19	344	366	14	121	1.064	1.200
DA 41 A 45	3	12	73	88	...	2	22	25	3	14	95	112
46 E OLTRE	5	18	86	108	...	2	19	21	5	19	105	129
TOTALE	20	137	999	1.156	5	26	637	668	25	163	1.636	1.824
OPERAI E ASSIMILATI												
DA 1 A 15	7	6	4	18	11	2	6	19	19	8	11	37
DA 16 A 20	7	11	6	24	15	2	9	27	23	13	15	51
DA 21 A 25	8	9	5	23	10	2	10	22	18	11	15	44
DA 26 A 30	17	13	12	42	20	4	11	34	36	17	23	76
DA 31 A 35	10	12	5	27	8	2	2	12	18	14	7	39
DA 36 A 40	109	550	413	1.072	62	87	111	259	171	636	524	1.331
DA 41 A 45	36	95	88	219	12	11	22	45	49	106	109	264
46 E OLTRE	74	161	131	365	22	13	22	57	96	174	152	423
TOTALE	269	857	664	1.791	160	122	192	475	429	980	857	2.266
TOTALE												
DA 1 A 15	19	9	21	50	22	3	27	52	41	12	48	102
DA 16 A 20	23	15	70	108	34	5	112	151	57	19	182	259
DA 21 A 25	17	13	39	69	21	5	113	138	38	18	152	208
DA 26 A 30	42	21	66	129	49	8	81	138	91	29	147	267
DA 31 A 35	17	17	24	58	15	3	15	32	32	20	39	90
DA 36 A 40	205	737	1.402	2.343	110	117	551	778	315	854	1.953	3.121
DA 41 A 45	71	139	304	514	23	16	93	132	94	155	397	646
46 E OLTRE	231	267	590	1.089	59	21	132	212	290	288	723	1.301
TOTALE	625	1.218	2.516	4.360	332	177	1.125	1.634	958	1.395	3.641	5.994

Tavola 19 - Ore di lavoro effettuate nella settimana di riferimento in tutte le attività (principale e secondarie) secondo il sesso, il settore economico dell'attività principale o unica, la classe di ore effettuate in tutte le attività e la posizione nella professione dell'attività principale o unica degli occupati

CLASSI DI ORE DI LAVORO	MASCHI				FEMMINE				MASCHI E FEMMINE			
	SETTORI ECONOMICI DELL'ATTIVITÀ PRINCIPALE O UNICA			Totale	SETTORI ECONOMICI DELL'ATTIVITÀ PRINCIPALE O UNICA			Totale	SETTORI ECONOMICI DELL'ATTIVITÀ PRINCIPALE O UNICA			Totale
	Agricoltura	Industria	Altre attività		Agricoltura	Industria	Altre attività		Agricoltura	Industria	Altre attività	
INDIPENDENTI												
DA 1 A 15	120	22	88	230	107	14	75	196	227	36	163	426
DA 16 A 20	303	66	218	588	356	34	268	658	659	100	486	1.246
DA 21 A 25	205	60	193	459	259	51	221	531	464	112	414	990
DA 26 A 30	734	218	876	1.827	863	92	655	1.610	1.596	310	1.531	3.437
DA 31 A 35	230	105	374	708	216	25	180	420	445	129	554	1.128
DA 36 A 40	3.279	3.336	10.543	17.158	1.795	441	3.761	5.996	5.074	3.777	14.304	23.154
DA 41 A 45	1.393	1.392	6.212	8.997	439	109	2.153	2.701	1.832	1.501	8.365	11.699
46 E OLTRE	8.316	4.483	19.543	32.343	1.956	314	4.715	6.985	10.272	4.798	24.258	39.328
TOTALE	14.579	9.683	38.047	62.310	5.990	1.080	12.028	19.098	20.569	10.763	50.075	81.408
DI CUI: LAVORATORI IN PROPRIO												
DA 1 A 15	105	16	51	173	57	10	32	98	162	26	83	272
DA 16 A 20	264	54	102	420	189	25	92	307	453	79	195	727
DA 21 A 25	179	53	95	328	129	41	66	236	308	95	161	564
DA 26 A 30	641	190	467	1.298	445	66	230	741	1.086	255	697	2.039
DA 31 A 35	212	83	223	518	139	11	86	236	351	94	309	754
DA 36 A 40	2.919	2.553	7.129	12.601	1.076	308	2.223	3.607	3.995	2.861	9.352	16.208
DA 41 A 45	1.250	1.080	5.010	7.340	276	93	1.549	1.918	1.526	1.174	6.558	9.258
46 E OLTRE	7.558	3.469	14.689	25.716	1.143	228	3.317	4.688	8.702	3.697	18.006	30.404
TOTALE	13.129	7.499	27.766	48.394	3.454	781	7.595	11.830	16.582	8.281	35.362	60.225
DIRIGENTI E IMPIEGATI												
DA 1 A 15	2	5	91	98	3	2	126	131	5	7	217	229
DA 16 A 20	5	7	968	981	7	15	1.622	1.643	12	22	2.590	2.624
DA 21 A 25	5	23	631	660	12	14	2.249	2.275	17	38	2.880	2.935
DA 26 A 30	11	28	707	746	20	25	1.426	1.471	31	54	2.133	2.217
DA 31 A 35	12	61	250	322	...	7	262	270	12	68	512	592
DA 36 A 40	439	3.993	26.862	31.295	97	742	12.738	13.577	536	4.735	39.600	44.871
DA 41 A 45	107	510	3.132	3.749	9	106	938	1.052	116	616	4.070	4.801
46 E OLTRE	243	897	4.364	5.504	10	86	952	1.047	253	983	5.316	6.551
TOTALE	825	5.525	37.006	43.355	157	997	20.312	21.466	981	6.522	57.318	64.821
OPERAI E ASSIMILATI												
DA 1 A 15	70	57	44	170	114	14	63	191	184	71	107	361
DA 16 A 20	137	199	109	444	292	45	180	517	429	243	289	961
DA 21 A 25	196	221	120	537	235	50	231	516	431	271	351	1.053
DA 26 A 30	494	386	371	1.251	579	107	310	995	1.072	494	681	2.247
DA 31 A 35	342	400	174	916	279	58	72	408	620	458	246	1.324
DA 36 A 40	4.208	21.728	15.842	41.778	2.352	3.416	4.180	9.948	6.560	25.145	20.021	51.726
DA 41 A 45	1.546	4.074	3.753	9.373	526	471	934	1.932	2.072	4.546	4.687	11.305
46 E OLTRE	3.731	7.948	6.592	18.270	1.090	651	1.089	2.831	4.826	8.599	7.681	21.101
TOTALE	10.723	35.013	27.004	72.740	5.466	4.813	7.058	17.337	16.189	39.826	34.063	90.077
TOTALE												
DA 1 A 15	191	84	223	498	224	30	264	518	416	114	487	1.016
DA 16 A 20	445	272	1.296	2.013	654	94	2.070	2.818	1.100	366	3.366	4.831
DA 21 A 25	406	305	944	1.655	506	116	2.700	3.322	912	421	3.645	4.977
DA 26 A 30	1.239	632	1.954	3.825	1.461	225	2.390	4.077	2.700	857	4.345	7.901
DA 31 A 35	583	566	797	1.946	494	90	514	1.098	1.077	655	1.311	3.044
DA 36 A 40	7.927	29.058	53.247	90.231	4.243	4.599	20.679	29.521	12.170	33.657	73.925	119.752
DA 41 A 45	3.046	5.977	13.097	22.120	974	686	4.025	5.685	4.020	6.663	17.122	27.805
46 E OLTRE	12.290	13.328	30.499	56.118	3.055	1.051	6.756	10.863	15.345	14.379	37.256	66.980
TOTALE	26.127	50.221	102.057	178.405	11.612	6.890	39.399	57.901	37.739	57.111	141.456	236.306

Tavola 20 - Occupati in cerca di lavoro secondo il sesso, il settore di attività economica e lo stato civile o la classe di età o la posizione nella professione o il tipo di occupazione cercata o la disponibilità immediata a lavorare o il tipo di azione di ricerca compiuta

MODALITÀ	MASCHI				FEMMINE				MASCHI E FEMMINE			
	Agri- cultura	Indu- stria	Altre attività	Totale	Agri- cultura	Indu- stria	Altre attività	Totale	Agri- cultura	Indu- stria	Altre- attività	Totale
STATO CIVILE												
- CONIUGATO	53	85	64	202	39	5	22	67	92	90	87	269
- ALTRO STATO CIVILE (A)	26	51	60	136	10	11	44	65	36	62	103	202
TOTALE	79	135	124	339	49	16	66	132	128	152	190	470
ETA*												
- DA 14 A 29	29	66	67	162	20	12	41	73	49	78	108	235
- DA 30 A 49	32	59	50	142	24	3	23	50	56	62	73	192
- 50 E OLTRE	17	11	7	35	6	1	2	9	23	11	10	44
TOTALE	79	135	124	339	49	16	66	132	128	152	190	470
POSIZIONE NELLA PROFESSIONE												
- IMPREND. E LIBERI PROFESS.	6	7	-	-	1	1	8	8
- LAVORATORI IN PROPRIO	14	11	27	53	3	1	5	9	18	12	33	63
- COADIUVANTI	5	3	10	17	2	...	4	7	7	3	14	24
- DIRIGENTI E IMPIEGATI	2	6	20	27	1	2	27	30	3	8	47	58
- OPERAI E ASSIMILATI	58	115	61	234	44	12	28	84	101	128	89	318
TOTALE	79	135	124	339	49	16	66	132	128	152	190	470
TIPO DI OCCUPAZIONE CERCATA												
- OCCUPAZIONE ALLE DIPEND.	54	95	85	235	34	12	48	94	88	107	134	329
- OCCUPAZIONE IN PROPRIO	2	4	7	13	2	...	2	4	4	5	9	18
- SENZA PREFERENZE	22	36	32	91	14	4	15	33	37	40	48	124
TOTALE	79	135	124	339	49	16	66	132	128	152	190	470
DISPONIBILITÀ IMMEDIATA A LAVORARE												
- SÌ	70	114	103	288	43	14	53	110	113	128	157	398
- NO, NON PUÒ LASCIARE L' AT- TUALE OCCUPAZIONE	7	18	18	43	4	2	11	17	11	20	28	59
- NO, PER ALTRI MOTIVI	1	2	2	5	2	...	1	3	3	2	3	8
TOTALE	78	134	123	335	49	16	65	130	127	151	188	465
TIPO DI AZIONE DI RICERCA COMPIUTA												
- ISCRIZIONE PRESSO UN UFF. PUBBLICO DI COLLOCAMENTO	62	82	75	220	41	10	40	91	103	92	115	311
- ISCRIZIONE PRESSO UN UFF. PRIVATO DI COLLOCAMENTO	2	2	2	6	1	2	2	3	3	8
- VISITA PERSONALE A POSSI- BILI DATORI DI LAVORO	26	53	39	118	10	4	15	29	35	57	54	147
- SEGNALAZ. A DAT. DI LAVORO DA PARTE DI AMICI O DI CONOSCENTI	28	56	46	129	13	6	23	42	41	62	68	171
- INVIO A DAT. DI LAV. DI DOMANDE SCRITTE DI ASSUNZ.	7	20	22	49	3	2	12	17	10	22	34	66
- PARTECIP. A CONCORSI PER L'ASSUNZ. NEL SETT. PUBBL.	9	27	42	78	3	4	29	36	12	31	70	114
- INSERZ. SUI GIORNALI PER RICHIESTE DI LAVORO	...	1	3	4	2	2	1	2	5	7
- RISPOSTA A OFFERTE DI LAV. PUBBLICATE SUI GIORNALI	1	5	7	13	1	...	3	4	2	5	10	17
- ALTRE AZIONI DI RICERCA TOTALE (B)	...	1	2	3	1	...	1	1	1	1	3	5
	135	248	237	620	71	27	126	224	207	275	363	844

(A) Celibi, nubili, vedovi/e, separati/e, divorziati/e, già coniugati/e.

(B) Poiché una persona può aver compiuto nessuna o più di una azione di ricerca, il numero delle azioni non coincide con il numero delle persone.

Tavola 21 - Occupati in cerca di lavoro secondo il numero delle azioni di ricerca compiute, l'intervallo trascorso dall'ultima azione compiuta e il sesso

INTERVALLO TRASCORSO DALL'ULTIMA AZIONE COMPIUTA	NUMERO DELLE AZIONI COMPIUTE									Totale
	1	2	3	4	5	6	7	Azioni non ancora iniziate	Azioni non indicate	
MASCHI										
MENO DI 1 MESE	74	54	27	8	1	165
DA 1 A 6 MESI	60	46	21	6	1	134
OLTRE 6 MESI	27	12	2	40
AZIONI CONCRETE NON ANCORA COMPIUTE
INTERVALLO NON INDICATO
T O T A L E	161	111	50	14	2	339
FEMMINE										
MENO DI 1 MESE	35	21	7	2	66
DA 1 A 6 MESI	27	17	5	2	52
OLTRE 6 MESI	9	5	1	14
AZIONI CONCRETE NON ANCORA COMPIUTE
INTERVALLO NON INDICATO
T O T A L E	70	44	13	4	132
MASCHI E FEMMINE										
MENO DI 1 MESE	109	76	34	10	2	230
DA 1 A 6 MESI	87	63	27	8	1	185
OLTRE 6 MESI	36	16	2	54
AZIONI CONCRETE NON ANCORA COMPIUTE
INTERVALLO NON INDICATO
T O T A L E	231	155	63	18	2	1	470

Tavola 22 - Persone in cerca di occupazione secondo il sesso, la condizione dichiarata e lo stato civile o il tipo di occupazione cercata o il tipo di azione di ricerca compiuta

MODALITÀ	Disoccupati	Persone in cerca di prima occupazione	ALTRE PERSONE IN CERCA DI LAVORO			Totale	Totale
			Casalinghe	Studenti	Ritirati dal lavoro e altri (a)		
MASCHI							
STATO CIVILE							
- CONIUGATI.....	109	51	-	1	49	50	210
- ALTRO STATO CIVILE	68	406	-	41	49	90	563
TOTALE.....	177	457	-	42	98	140	773
TIPO DI OCCUPAZIONE CERCATA							
- INDIPENDENTE.....	1	1	-	-	54	55	56
- DIPENDENTE ESCLUSIVAMENTE A TEMPO PIENO.....	70	179	-	18	5	23	271
- DIPENDENTE ESCLUSIVAMENTE A TEMPO PARZIALE.....	2	6	-	3	1	3	11
- DIPENDENTE PREFERIBILMENTE A TEMPO PIENO.....	36	85	-	6	2	8	128
- DIPENDENTE PREFERIBILMENTE A TEMPO PARZIALE.....	3	8	-	2	1	3	13
- SENZA PREFERENZE.....	66	178	-	13	36	48	293
TOTALE.....	177	457	-	42	98	140	773
TIPO DI AZIONE DI RICERCA COMPIUTA							
- ISCRIZIONE PRESSO UN UFFICIO PUBBLICO DI COLLOCAMENTO.....	160	409	-	37	10	47	616
- ISCRIZIONE PRESSO UN UFFICIO PRIVATO DI COLLOCAMENTO.....	2	9	-	1	-	2	13
- VISITA PERSONALE A POSSIBILI DATORI DI LAVORO.....	68	117	-	5	4	8	194
- SEGNALAZIONE A DATORI DI LAVORO DA PARTE DI AMICI O DI CONOSCENTI ..	63	158	-	9	4	13	234
- INVIO A DATORI DI LAVORO DI DOMANDE SCRITTE DI ASSUNZIONE.....	19	76	-	5	1	6	102
- PARTECIPAZIONE A CONCORSI PER L'ASSUNZIONE NEL SETTORE PUBBLICO..	24	161	-	18	2	20	205
- INSERZIONE SUI GIORNALI PER RICHIESTE DI LAVORO.....	3	17	-	2	1	2	22
- RISPOSTE A OFFERTE DI LAVORO PUBBLICATE SUI GIORNALI.....	8	36	-	2	1	3	46
- ALTRE AZIONI DI RICERCA.....	2	3	-	-	-	1	6
TOTALE.....	349	986	-	78	23	102	1.437
FEMMINE							
STATO CIVILE							
- CONIUGATI.....	56	73	197	2	23	212	341
- ALTRO STATO CIVILE	37	333	93	47	20	160	530
TOTALE.....	93	406	280	49	43	372	871
TIPO DI OCCUPAZIONE CERCATA							
- INDIPENDENTE.....	-	-	2	1	30	33	33
- DIPENDENTE ESCLUSIVAMENTE A TEMPO PIENO.....	30	145	96	19	-	115	290
- DIPENDENTE ESCLUSIVAMENTE A TEMPO PARZIALE.....	3	12	23	3	-	26	42
- DIPENDENTE PREFERIBILMENTE A TEMPO PIENO.....	23	85	44	7	-	51	160
- DIPENDENTE PREFERIBILMENTE A TEMPO PARZIALE.....	7	15	25	3	-	29	51
- SENZA PREFERENZE.....	29	148	90	15	13	118	295
TOTALE.....	93	406	280	49	43	372	871
TIPO DI AZIONE DI RICERCA COMPIUTA							
- ISCRIZIONE PRESSO UN UFFICIO PUBBLICO DI COLLOCAMENTO.....	87	371	228	43	1	272	730
- ISCRIZIONE PRESSO UN UFFICIO PRIVATO DI COLLOCAMENTO.....	1	7	4	2	-	6	15
- VISITA PERSONALE A POSSIBILI DATORI DI LAVORO.....	19	78	44	5	-	49	146
- SEGNALAZIONE A DATORI DI LAVORO DA PARTE DI AMICI O DI CONOSCENTI ..	24	120	79	9	-	88	232
- INVIO A DATORI DI LAVORO DI DOMANDE SCRITTE DI ASSUNZIONE.....	10	68	29	7	-	35	114
- PARTECIPAZIONE A CONCORSI PER L'ASSUNZIONE NEL SETTORE PUBBLICO..	20	177	59	22	-	81	276
- INSERZIONE SUI GIORNALI PER RICHIESTE DI LAVORO.....	2	15	6	1	-	8	24
- RISPOSTE A OFFERTE DI LAVORO PUBBLICATE SUI GIORNALI.....	3	25	8	2	-	10	38
- ALTRE AZIONI DI RICERCA.....	1	2	3	-	-	3	6
TOTALE (B).....	166	863	461	91	2	553	1.582

(a) Altre condizioni non professionali.

(A) Cfr. corrispondente nota di Tav. 20.

(B) Cfr. corrispondente nota di Tav. 20.

Tavola 22 segue - Persone in cerca di occupazione secondo il sesso, la condizione dichiarata e lo stato civile o il tipo di occupazione cercata o il tipo di azione di ricerca compiuta

MODALITÀ	Disoccupati	Persone in cerca di prima occupazione	ALTRE PERSONE IN CERCA DI LAVORO			Totale	Totale
			Casalinghe	Studenti	Ritirati dal lavoro e altri (a)		
MASCHI E FEMMINE							
STATO CIVILE							
- CONIUGATI.....	165	124	187	2	73	262	551
- ALTRO STATO CIVILE (A).....	105	739	93	88	68	249	1.093
TOTALE.....	270	863	280	90	141	511	1.644
TIPO DI OCCUPAZIONE CERCATA							
- INDIPENDENTE.....	1	1	2	1	84	87	90
- DIPENDENTE ESCLUSIVAMENTE A TEMPO PIENO.....	99	324	96	37	5	138	561
- DIPENDENTE ESCLUSIVAMENTE A TEMPO PARZIALE.....	5	19	23	5	1	29	53
- DIPENDENTE PREFERIBILMENTE A TEMPO PIENO.....	59	170	44	14	2	59	288
- DIPENDENTE PREFERIBILMENTE A TEMPO PARZIALE.....	10	23	25	5	1	31	64
- SENZA PREFERENZE.....	95	326	90	28	48	166	588
TOTALE.....	270	863	280	90	141	511	1.644
TIPO DI AZIONE DI RICERCA COMPIUTA							
- ISCRIZIONE PRESSO UN UFFICIO PUBBLICO DI COLLOCAMENTO.....	247	779	228	80	11	320	1.346
- ISCRIZIONE PRESSO UN UFFICIO PRIVATO DI COLLOCAMENTO.....	4	16	4	3	-	8	28
- VISITA PERSONALE A POSSIBILI DATORI DI LAVORO.....	87	195	44	10	4	57	339
- SEGNALAZIONE A DATORI DI LAVORO DA PARTE DI AMICI O DI CONOSCENTI ..	86	278	79	17	4	100	465
- INVIO A DATORI DI LAVORO DI DOMANDE SCRITTE DI ASSUNZIONE.....	30	145	29	12	1	42	216
- PARTECIPAZIONE A CONCORSI PER L'ASSUNZIONE NEL SETTORE PUBBLICO..	44	338	59	40	2	101	483
- INSERZIONE SUI GIORNALI PER RICHIESTE DI LAVORO.....	5	31	6	3	1	10	46
- RISPOSTE A OFFERTE DI LAVORO PUBBLICATE SUI GIORNALI.....	10	61	8	4	1	13	84
- ALTRE AZIONI DI RICERCA.....	2	5	3	1	-	4	11
TOTALE (B).....	515	1.649	461	169	25	654	3.018

(a) Altre condizioni non professionali.

(A) Cfr. corrispondente nota di Tav. 20.

(B) Cfr. corrispondente nota di Tav. 20.

Tavola 23 - Giovani in età di 14-29 e di 14-24 anni in cerca di occupazione secondo il sesso, la condizione dichiarata e lo stato civile o il tipo di occupazione cercata o il tipo di azione di ricerca compiuta

MODALITÀ	IN ETÀ 14-29 ANNI				IN ETÀ 14-24 ANNI			
	Disoccupati	Persone in cerca di prima occupazione	Altre persone in cerca di lavoro	Totale	Disoccupati	Persone in cerca di prima occupazione	Altre persone in cerca di lavoro	Totale
MASCHI								
STATO CIVILE								
- CONIUGATI.....	22	18	8	48	5	5	2	11
- ALTRO STATO CIVILE (A).....	53	383	77	513	34	304	59	398
TOTALE.....	75	401	85	561	39	309	61	409
TIPO DI OCCUPAZIONE CERCATA								
- INDIPENDENTE.....	-	1	27	27	-	-	16	16
- DIPENDENTE ESCLUSIVAMENTE A TEMPO PIENO.....	30	156	20	206	16	119	17	152
- DIPENDENTE ESCLUSIVAMENTE A TEMPO PARZIALE.....	1	6	3	9	-	5	2	7
- DIPENDENTE PREFERIBILMENTE A TEMPO PIENO.....	15	77	7	98	8	60	5	73
- DIPENDENTE PREFERIBILMENTE A TEMPO PARZIALE.....	1	6	2	10	1	4	2	7
- SENZA PREFERENZE.....	29	156	27	211	15	121	19	155
TOTALE.....	75	401	85	561	39	309	61	409
TIPO DI AZIONE DI RICERCA COMPIUTA								
- ISCRIZIONE PRESSO UN UFFICIO PUBBLICO DI COLLOCAMENTO.....	69	359	41	469	37	273	34	343
- ISCRIZIONE PRESSO UN UFFICIO PRIVATO DI COLLOCAMENTO.....	1	7	2	10	1	5	1	7
- VISITA PERSONALE A POSSIBILI DATORI DI LAVORO.....	30	102	6	138	16	80	5	100
- SEGNALAZIONE A DATORI DI LAVORO DA PARTE DI AMICI O DI CONOSCENTI.....	28	137	10	176	14	104	9	128
- INVIO A DATORI DI LAVORO DI DOMANDE SCRITTE DI ASSUNZIONE.....	10	66	5	82	5	48	5	57
- PARTECIPAZIONE A CONCORSI PER L'ASSUNZIONE NEL SETTORE PUBBLICO.....	14	143	19	176	6	98	15	118
- INSERZIONE SUI GIORNALI PER RICHIESTE DI LAVORO.....	1	14	2	17	1	11	1	13
- RISPOSTE A OFFERTE DI LAVORO PUBBLICATE SUI GIORNALI.....	4	29	2	36	2	22	2	26
- ALTRE AZIONI DI RICERCA.....	1	2	-	3	-	1	-	2
TOTALE.....	160	860	88	1.108	81	642	71	795
FEMMINE								
STATO CIVILE								
- CONIUGATI.....	18	45	92	155	5	17	33	54
- ALTRO STATO CIVILE (A).....	25	312	137	473	18	253	112	383
TOTALE.....	43	357	229	629	23	270	144	437
TIPO DI OCCUPAZIONE CERCATA								
- INDIPENDENTE.....	-	-	17	18	-	-	9	9
- DIPENDENTE ESCLUSIVAMENTE A TEMPO PIENO.....	15	128	80	222	8	97	54	159
- DIPENDENTE ESCLUSIVAMENTE A TEMPO PARZIALE.....	1	10	14	25	1	7	7	15
- DIPENDENTE PREFERIBILMENTE A TEMPO PIENO.....	12	76	34	121	6	58	22	86
- DIPENDENTE PREFERIBILMENTE A TEMPO PARZIALE.....	2	12	14	28	-	8	7	15
- SENZA PREFERENZE.....	12	132	70	214	7	100	45	153
TOTALE.....	43	357	229	629	23	270	144	437
TIPO DI AZIONE DI RICERCA COMPIUTA								
- ISCRIZIONE PRESSO UN UFFICIO PUBBLICO DI COLLOCAMENTO.....	39	328	175	542	21	247	111	379
- ISCRIZIONE PRESSO UN UFFICIO PRIVATO DI COLLOCAMENTO.....	1	6	4	11	1	5	3	8
- VISITA PERSONALE A POSSIBILI DATORI DI LAVORO.....	10	69	30	109	6	53	20	79
- SEGNALAZIONE A DATORI DI LAVORO DA PARTE DI AMICI O DI CONOSCENTI.....	10	108	53	172	7	83	33	123
- INVIO A DATORI DI LAVORO DI DOMANDE SCRITTE DI ASSUNZIONE.....	5	60	23	88	3	46	14	63
- PARTECIPAZIONE A CONCORSI PER L'ASSUNZIONE NEL SETTORE PUBBLICO.....	11	155	59	225	5	108	35	148
- INSERZIONE SUI GIORNALI PER RICHIESTE DI LAVORO.....	1	13	5	19	1	10	3	14
- RISPOSTE A OFFERTE DI LAVORO PUBBLICATE SUI GIORNALI.....	2	22	7	31	1	17	4	22
- ALTRE AZIONI DI RICERCA.....	-	2	2	3	-	1	1	2
TOTALE (B).....	80	764	357	1.201	44	569	225	839

(A) Cfr. corrispondente nota di Tav. 20.

(B) Cfr. corrispondente nota di Tav. 20.

Tavola 23 segue - Giovani in età di 14-29 e di 14-24 anni in cerca di occupazione secondo il sesso, la condizione dichiarata e lo stato civile o il tipo di occupazione cercata o il tipo di azione di ricerca compiuta

MODALITÀ	IN ETÀ 14-29 ANNI				IN ETÀ 14-24 ANNI			
	Disoccupati	Persone in cerca di prima occupazione	Altre persone in cerca di lavoro	Totale	Disoccupati	Persone in cerca di prima occupazione	Altre persone in cerca di lavoro	Totale
MASCHI E FEMMINE								
STATO CIVILE								
- CONIUGATI.....	40	63	100	204	10	22	34	66
- ALTRO STATO CIVILE (A).....	77	695	214	986	52	558	171	781
TOTALE.....	118	758	314	1.190	62	580	205	846
TIPO DI OCCUPAZIONE CERCATA								
- INDIPENDENTE.....	-	1	44	45	-	-	24	25
- DIPENDENTE ESCLUSIVAMENTE A TEMPO PIENO.....	44	284	100	428	24	216	71	311
- DIPENDENTE ESCLUSIVAMENTE A TEMPO PARZIALE.....	2	15	17	34	1	12	10	22
- DIPENDENTE PREFERIBILMENTE A TEMPO PIENO.....	27	153	40	219	13	118	27	159
- DIPENDENTE PREFERIBILMENTE A TEMPO PARZIALE.....	3	18	16	38	1	12	9	22
- SENZA PREFERENZE.....	41	287	97	425	22	221	64	308
TOTALE.....	118	758	314	1.190	62	580	205	846
TIPO DI AZIONE DI RICERCA COMPIUTA								
- ISCRIZIONE PRESSO UN UFFICIO PUBBLICO DI COLLOCAMENTO.....	109	686	216	1.010	57	520	145	722
- ISCRIZIONE PRESSO UN UFFICIO PRIVATO DI COLLOCAMENTO.....	2	14	6	22	1	10	4	16
- VISITA PERSONALE A POSSIBILI DATORI DI LAVORO.....	40	172	36	248	22	133	24	179
- SEGNALAZIONE A DATORI DI LAVORO DA PARTE DI AMICI O DI CONOSCENTI ..	39	245	64	347	21	188	42	251
- INVIO A DATORI DI LAVORO DI DONANDE SCRITTE DI ASSUNZIONE.....	16	127	28	170	8	93	19	120
- PARTECIPAZIONE A CONCORSI PER L'ASSUNZIONE NEL SETTORE PUBBLICO..	26	298	78	402	11	205	50	267
- INSERZIONE SUI GIORNALI PER RICHIESTE DI LAVORO.....	2	27	7	36	1	21	5	27
- RISPOSTE A OFFERTE DI LAVORO PUBBLICATE SUI GIORNALI.....	6	51	9	66	4	39	6	48
- ALTRE AZIONI DI RICERCA.....	1	4	2	7	-	3	1	4
TOTALE (B).....	240	1.624	445	2.309	126	1.211	296	1.633

(A) Cfr. corrispondente nota di Tav. 20.

(B) Cfr. corrispondente nota di Tav. 20.

Tavola 24 - Persone in cerca di occupazione secondo il sesso, l'età, la condizione dichiarata e il numero delle azioni di ricerca compiute o l'intervallo trascorso dall'ultima azione compiuta o la durata della ricerca o la condizione al momento in cui ha cominciato a cercare lavoro

MODALITÀ	IN COMPLESSO				IN ETÀ 14-29 ANNI			
	Disoccupati	Persone in cerca di prima occupazione	Altre persone in cerca di lavoro	Totale	Disoccupati	Persone in cerca di prima occupazione	Altre persone in cerca di lavoro	Totale
MASCHI								
NUMERO DELLE AZIONI COMPIUTE								
- 1 AZIONE.....	72	157	24	253	26	137	20	183
- 2 AZIONI.....	54	147	19	220	24	132	16	173
- 3 AZIONI.....	37	96	7	139	17	83	6	106
- 4 AZIONI.....	11	39	3	52	6	34	2	42
- 5 AZIONI E PIU'.....	3	17	1	21	2	14	1	17
- AZIONI CONCRETE NON ANCORA COMPIUTE.....	-	-	-	-	-	-	-	-
- AZIONI CONCRETE NON INDICATE (A).....	1	1	86	88	-	1	39	40
TOTALE.....	177	457	140	773	75	401	85	561
INTERVALLO TRASCORSO DALL'ULTIMA AZIONE COMPIUTA								
- MENO DI UN MESE.....	128	279	30	436	53	243	25	322
- DA 1 A 6 MESI.....	45	160	22	227	20	143	19	181
- OLTRE 6 MESI.....	4	17	2	22	2	14	2	18
- AZIONI CONCRETE NON ANCORA INIZIATE.....	-	-	-	-	-	-	-	-
- INTERVALLO NON INDICATO (A).....	1	1	86	88	-	1	39	40
TOTALE.....	177	457	140	773	75	401	85	561
DURATA DELLA RICERCA								
- MENO DI 3 MESI.....	34	13	2	50	14	13	2	29
- DA 3 A 6 MESI.....	46	38	9	92	19	36	8	62
- DA 7 A 12 MESI.....	41	78	14	134	18	74	12	105
- DA 1 A 2 ANNI.....	35	103	13	151	15	95	12	122
- OLTRE 2 ANNI.....	19	223	17	259	8	182	12	203
- RICERCA NON ANCORA INIZIATA.....	-	-	-	1	-	-	-	1
- DURATA DELLA RICERCA NON INDICATA (A).....	1	1	86	88	-	1	39	40
TOTALE.....	177	457	140	773	75	401	85	561
CONDIZIONE AL MOMENTO DI INIZIO DELLA RICERCA								
- OCCUPATO.....	79	8	25	112	30	4	9	43
- SERVIZIO DI LEVA.....	3	55	8	67	3	52	8	62
- CASALINGA.....	-	-	-	-	-	-	-	-
- FREQUENZA A TEMPO PIENO DI CORSI SCOLASTICI O DI FORMAZIONE PROFESSIONALE.....	7	222	51	280	5	204	46	255
- ALTRA CONDIZIONE.....	87	172	56	314	37	141	22	200
TOTALE.....	177	457	140	773	75	401	85	561
FEMMINE								
NUMERO DELLE AZIONI COMPIUTE								
- 1 AZIONE.....	45	143	173	361	19	123	105	247
- 2 AZIONI.....	29	138	101	269	14	122	65	201
- 3 AZIONI.....	13	77	37	128	7	69	24	100
- 4 AZIONI.....	4	34	11	48	2	30	8	40
- 5 AZIONI E PIU'.....	1	14	4	20	1	13	3	17
- AZIONI CONCRETE NON ANCORA COMPIUTE.....	-	-	-	-	-	-	-	-
- AZIONI CONCRETE NON INDICATE (A).....	-	-	45	46	-	-	23	24
TOTALE.....	93	406	372	871	43	357	229	629
INTERVALLO TRASCORSO DALL'ULTIMA AZIONE COMPIUTA								
- MENO DI UN MESE.....	59	241	183	483	27	212	115	353
- DA 1 A 6 MESI.....	31	152	117	300	15	134	78	226
- OLTRE 6 MESI.....	2	14	26	42	1	11	13	25
- AZIONI CONCRETE NON ANCORA INIZIATE.....	-	-	-	-	-	-	-	-
- INTERVALLO NON INDICATO (A).....	-	-	45	46	-	-	23	24
TOTALE.....	93	406	372	871	43	357	229	629
DURATA DELLA RICERCA								
- MENO DI 3 MESI.....	19	10	12	42	7	10	8	25
- DA 3 A 6 MESI.....	26	33	36	95	11	30	24	65
- DA 7 A 12 MESI.....	24	73	74	171	12	67	51	130
- DA 1 A 2 ANNI.....	13	96	72	191	7	90	47	144
- OLTRE 2 ANNI.....	10	193	131	334	5	161	74	240
- RICERCA NON ANCORA INIZIATA.....	-	-	1	2	-	-	1	1
- DURATA DELLA RICERCA NON INDICATA (A).....	-	-	45	46	-	-	23	24
TOTALE.....	93	406	372	871	43	357	229	629
CONDIZIONE AL MOMENTO DI INIZIO DELLA RICERCA								
- OCCUPATO.....	31	4	16	51	14	2	6	23
- SERVIZIO DI LEVA.....	-	2	1	4	-	2	1	3
- CASALINGA.....	30	171	263	465	13	141	147	301
- FREQUENZA A TEMPO PIENO DI CORSI SCOLASTICI O DI FORMAZIONE PROFESSIONALE.....	7	182	68	257	4	171	62	237
- ALTRA CONDIZIONE.....	24	47	24	94	11	41	12	64
TOTALE.....	93	406	372	871	43	357	229	629

(A) Si riferisce soltanto alle persone che cercano un lavoro autonomo per le quali non sono prese in considerazione nè il tipo di azione di ricerca compiuta, nè l'intervallo trascorso dall'ultima azione nè la durata della ricerca.

Tavola 24 segue - Persone in cerca di occupazione secondo il sesso, l'età, la condizione dichiarata e il numero delle azioni di ricerca compiute o l'intervallo trascorso dall'ultima azione compiuta o la durata della ricerca o la condizione al momento in cui ha cominciato a cercare lavoro

MODALITÀ	IN COMPLESSO				IN ETÀ 14-29 ANNI			
	Disoccupati	Persone in cerca di prima occupazione	Altre persone in cerca di lavoro	Totale	Disoccupati	Persone in cerca di prima occupazione	Altre persone in cerca di lavoro	Totale
MASCHI E FEMMINE								
NUMERO DELLE AZIONI COMPIUTE								
- 1 AZIONE.....	117	300	198	614	45	260	125	430
- 2 AZIONI.....	83	285	120	488	38	255	81	374
- 3 AZIONI.....	50	173	44	267	24	152	30	206
- 4 AZIONI.....	14	73	13	101	8	64	11	83
- 5 AZIONI E PIU'.....	5	31	6	41	3	27	4	34
- AZIONI CONCRETE NON ANCORA COMPIUTE.....	-	-	-	-	-	-	-	-
- AZIONI CONCRETE NON INDICATE (A).....	1	1	131	133	-	1	62	64
TOTALE.....	270	863	511	1.644	118	758	314	1.190
INTERVALLO TRASCORSO DALL'ULTIMA AZIONE COMPIUTA								
- MENO DI UN MESE.....	187	520	213	920	80	455	140	675
- DA 1 A 6 MESI.....	76	312	140	527	34	276	97	408
- OLTRE 6 MESI.....	6	30	28	64	3	25	15	43
- AZIONI CONCRETE NON ANCORA INIZIATE.....	-	-	-	-	-	-	-	-
- INTERVALLO NON INDICATO (A).....	1	1	131	133	-	1	62	64
TOTALE.....	270	863	511	1.644	118	758	314	1.190
DURATA DELLA RICERCA								
- MENO DI 3 MESI.....	54	24	14	91	21	22	10	53
- DA 3 A 6 MESI.....	72	70	45	187	30	65	31	127
- DA 7 A 12 MESI.....	66	151	88	305	30	141	64	235
- DA 1 A 2 ANNI.....	48	199	84	332	22	184	59	266
- OLTRE 2 ANNI.....	29	416	148	593	13	343	87	443
- RICERCA NON ANCORA INIZIATA.....	-	1	2	3	-	1	1	2
- DURATA DELLA RICERCA NON INDICATA (A).....	1	1	131	133	-	1	62	64
TOTALE.....	270	863	511	1.644	118	758	314	1.190
CONDIZIONE AL MOMENTO DI INIZIO DELLA RICERCA								
- OCCUPATO.....	111	12	41	163	44	7	15	66
- SERVIZIO DI LEVA.....	4	58	10	71	3	54	9	66
- CASALINGA.....	30	171	263	465	13	141	147	301
- FREQUENZA A TEMPO PIENO DI CORSI SCOLASTICI O DI FORMAZIONE PROFESSIONALE.....	14	404	119	536	9	375	109	493
- ALTRA CONDIZIONE.....	111	218	79	409	48	181	34	264
TOTALE.....	270	863	511	1.644	118	758	314	1.190

(A) Si riferisce soltanto alle persone che cercano un lavoro autonomo, per le quali non sono prese in considerazione nè il tipo di azione di ricerca compiuta, nè l'intervallo trascorso dall'ultima azione nè la durata della ricerca.

Tavola 25 - Persone in cerca di occupazione dichiaratesi iscritte all'ufficio pubblico di collocamento secondo il sesso, l'età, la condizione dichiarata e il numero delle azioni di ricerca compiute o l'intervallo trascorso dall'ultima azione compiuta o la durata della ricerca

MODALITÀ	IN COMPLESSO				IN ETÀ 14-29 ANNI			
	Disoccupati	Persone in cerca di prima occupazione	Altre persone in cerca di lavoro	Totale	Disoccupati	Persone in cerca di prima occupazione	Altre persone in cerca di lavoro	Totale
MASCHI								
NUMERO DELLE AZIONI COMPIUTE								
- 1 AZIONE.....	63	128	20	212	23	112	17	151
- 2 AZIONI.....	48	132	16	197	22	119	15	156
- 3 AZIONI.....	35	92	7	134	16	81	6	103
- 4 AZIONI.....	11	39	2	52	6	38	2	42
- 5 AZIONI E PIU'.....	3	17	1	21	2	14	1	17
TOTALE.....	160	409	47	616	69	359	41	469
INTERVALLO TRASCORSO DALL'ULTIMA AZIONE COMPIUTA (A)								
- MENO DI UN MESE.....	118	259	27	404	50	225	23	299
- DA 1 A 6 MESI.....	40	142	19	202	18	127	17	162
- OLTRE 6 MESI.....	2	7	1	10	1	6	1	8
TOTALE.....	160	409	47	616	69	359	41	469
DURATA DELLA RICERCA								
- MENO DI 3 MESI.....	31	10	2	42	13	10	1	24
- DA 3 A 6 MESI.....	42	31	8	81	18	29	7	54
- DA 7 A 12 MESI.....	38	66	12	116	17	63	11	90
- DA 1 A 2 ANNI.....	32	91	11	134	14	84	10	108
- OLTRE 2 ANNI.....	18	210	15	243	8	173	12	193
TOTALE.....	160	409	47	616	69	359	41	469
FEMMINE								
NUMERO DELLE AZIONI COMPIUTE								
- 1 AZIONE.....	41	121	136	298	18	105	84	206
- 2 AZIONI.....	27	128	88	243	12	114	58	184
- 3 AZIONI.....	13	74	34	121	7	66	22	95
- 4 AZIONI.....	4	33	10	47	2	30	8	39
- 5 AZIONI E PIU'.....	1	14	4	20	1	13	3	17
TOTALE.....	87	371	272	730	39	328	175	542
INTERVALLO TRASCORSO DALL'ULTIMA AZIONE COMPIUTA								
- MENO DI UN MESE.....	57	227	166	450	25	201	105	331
- DA 1 A 6 MESI.....	29	138	99	266	13	122	67	202
- OLTRE 6 MESI.....	1	5	7	13	1	5	3	9
TOTALE.....	87	371	272	730	39	328	175	542
DURATA DELLA RICERCA								
- MENO DI 3 MESI.....	18	8	10	37	6	8	7	21
- DA 3 A 6 MESI.....	25	28	31	83	11	25	20	56
- DA 7 A 12 MESI.....	23	65	60	148	11	59	42	112
- DA 1 A 2 ANNI.....	12	88	60	160	6	83	40	129
- OLTRE 2 ANNI.....	10	181	112	303	5	153	66	223
TOTALE.....	87	371	272	730	39	328	175	542
MASCHI E FEMMINE								
NUMERO DELLE AZIONI COMPIUTE								
- 1 AZIONE.....	104	250	156	510	41	217	101	358
- 2 AZIONI.....	76	260	104	440	34	233	72	339
- 3 AZIONI.....	48	166	41	255	23	147	28	198
- 4 AZIONI.....	14	72	13	99	8	63	10	81
- 5 AZIONI E PIU'.....	4	31	5	41	3	26	4	34
TOTALE.....	247	779	320	1.346	109	686	216	1.010
INTERVALLO TRASCORSO DALL'ULTIMA AZIONE COMPIUTA								
- MENO DI UN MESE.....	175	487	193	855	75	426	128	630
- DA 1 A 6 MESI.....	69	280	118	467	31	249	83	364
- OLTRE 6 MESI.....	2	13	8	23	2	11	4	17
TOTALE.....	247	779	320	1.346	109	686	216	1.010
DURATA DELLA RICERCA								
- MENO DI 3 MESI.....	48	19	12	79	19	18	8	45
- DA 3 A 6 MESI.....	67	59	38	164	29	54	26	109
- DA 7 A 12 MESI.....	60	131	72	263	28	122	53	202
- DA 1 A 2 ANNI.....	44	179	71	293	20	167	50	237
- OLTRE 2 ANNI.....	27	391	127	546	12	325	78	416
TOTALE.....	247	779	320	1.346	109	686	216	1.010

(A) La norma per l'iscrizione agli Uffici pubblici di collocamento prevede la convalida dell'iscrizione stessa, pena la cancellazione d'ufficio, con periodicità mensile o bimestrale. In molti Uffici, peraltro, laddove c'è carenza di personale in rapporto al numero degli iscritti, si tollerano convalide con periodicità anche di 6 mesi e più.

Tavola 26 - Persone in cerca di occupazione secondo il sesso, l'età, la condizione dichiarata e il titolo di studio o la frequenza a corsi scolastici o di formazione professionale o l'obiettivo del corso

MODALITÀ	IN COMPLESSO				IN ETÀ 14-29 ANNI			
	Disoccupati	Persone in cerca di prima occupazione	Altre persone in cerca di lavoro	Totale	Disoccupati	Persone in cerca di prima occupazione	Altre persone in cerca di lavoro	Totale
MASCHI								
COMPLESSO								
TITOLO DI STUDIO								
- SENZA TITOLO E LICENZA ELEMENTARE...	90	81	47	218	21	61	13	95
- LICENZA SCUOLA MEDIA INFERIORE.....	69	216	50	335	43	197	35	275
- DIPLOMA SCUOLA MEDIA SUPERIORE.....	17	147	40	204	11	134	35	180
- LAUREA.....	1	13	2	16	-	9	1	10
- TOTALE.....	177	457	140	773	75	401	85	561
DI CUI HANNO SEGUITO NELLE ULTIME QUATTRO SETTIMANE:								
CORSO SCOLASTICO								
- SCUOLA MEDIA INFERIORE.....	-	1	1	3	-	1	1	2
- GIMNASIO, LICEO CLASSICO, SCIENTIFICO, LINGUISTICO.....	1	1	2	3	-	1	1	3
- ALTRI CORSI DI ISTRUZIONE SECONDARIA SUPERIORE.....	-	2	7	9	-	2	6	8
- UNIVERSITÀ.....	-	6	20	26	-	5	18	24
CORSO DI FORMAZIONE PROFESSIONALE								
- ESCLUSIVAMENTE IN AZIENDA O AMMINISTRAZIONE.....	-	-	-	1	-	-	-	1
- PARTE IN AZIENDA O AMMINISTRAZIONE E PARTE IN SCUOLA O UNIVERSITÀ	-	-	-	-	-	-	-	-
- COME APPRENDISTA.....	-	1	-	1	-	1	-	1
- IN ALTRA POSIZIONE.....	-	-	-	1	-	-	-	1
- ALTRI TIPI DI FORMAZIONE PROFESSIONALE	-	4	2	6	-	4	1	5
- TOTALE.....	2	16	31	49	1	15	29	45
OBBIETTIVO DEL CORSO								
- FORMAZIONE PROFESSIONALE O QUALIFICAZIONE PER UN PRIMO LAVORO...	1	9	22	32	-	9	21	30
- PERFEZIONAMENTO DELLA FORMAZIONE GIÀ ACQUISITA.....	-	3	4	8	-	3	4	7
- NUOVA FORMAZIONE DIVERSA DA QUELLA GIÀ ACQUISITA.....	-	2	3	4	-	2	3	4
- ALTRI SCOPI.....	-	-	1	1	-	-	1	1
- TOTALE.....	1	15	30	45	1	14	28	43
FEMMINE								
COMPLESSO								
TITOLO DI STUDIO								
- SENZA TITOLO E LICENZA ELEMENTARE...	37	36	106	173	6	26	34	66
- LICENZA SCUOLA MEDIA INFERIORE.....	30	146	156	331	21	133	111	265
- DIPLOMA SCUOLA MEDIA SUPERIORE.....	23	206	110	338	14	185	82	280
- LAUREA.....	3	19	7	28	1	13	2	17
- TOTALE.....	93	406	372	871	43	357	229	629
DI CUI HANNO SEGUITO NELLE ULTIME QUATTRO SETTIMANE:								
CORSO SCOLASTICO								
- SCUOLA MEDIA INFERIORE.....	-	-	1	1	-	-	1	1
- GIMNASIO, LICEO CLASSICO, SCIENTIFICO, LINGUISTICO.....	1	1	3	5	-	1	3	4
- ALTRI CORSI DI ISTRUZIONE SECONDARIA SUPERIORE.....	-	2	6	9	-	2	6	8
- UNIVERSITÀ.....	-	7	25	32	-	7	23	31
CORSO DI FORMAZIONE PROFESSIONALE								
- ESCLUSIVAMENTE IN AZIENDA O AMMINISTRAZIONE.....	-	2	1	3	-	2	1	2
- PARTE IN AZIENDA O AMMINISTRAZIONE E PARTE IN SCUOLA O UNIVERSITÀ	-	-	-	-	-	-	-	-
- COME APPRENDISTA.....	-	1	1	2	-	1	1	2
- IN ALTRA POSIZIONE.....	-	-	-	-	-	-	-	-
- ALTRI TIPI DI FORMAZIONE PROFESSIONALE	1	8	4	12	1	8	3	11
- TOTALE.....	2	23	40	65	1	21	37	60
OBBIETTIVO DEL CORSO								
- FORMAZIONE PROFESSIONALE O QUALIFICAZIONE PER UN PRIMO LAVORO...	-	14	28	42	-	13	26	40
- PERFEZIONAMENTO DELLA FORMAZIONE GIÀ ACQUISITA.....	-	4	5	10	-	4	5	9
- NUOVA FORMAZIONE DIVERSA DA QUELLA GIÀ ACQUISITA.....	-	4	4	8	-	4	3	7
- ALTRI SCOPI.....	-	1	1	2	-	1	1	1
- TOTALE.....	1	22	38	61	1	21	35	57

Tavola 26 segue - Persone in cerca di occupazione secondo il sesso, l'età, la condizione dichiarata e il titolo di studio o la frequenza a corsi scolastici o di formazione professionale o l'obiettivo del corso

MODALITÀ	IN COMPLESSO				IN ETÀ 14-29 ANNI			
	Disoccupati	Persone in cerca di prima occupazione	Altre persone in cerca di lavoro	Totale	Disoccupati	Persone in cerca di prima occupazione	Altre persone in cerca di lavoro	Totale
Maschi e Femmine								
COMPLESSO								
TITOLO DI STUDIO								
- SENZA TITOLO E LICENZA ELEMENTARE...	127	117	147	391	28	87	47	162
- LICENZA SCUOLA MEDIA INFERIORE.....	99	362	206	666	63	330	147	540
- DIPLOMA SCUOLA MEDIA SUPERIORE.....	40	352	150	542	25	319	116	461
- LAUREA.....	4	32	9	45	1	22	4	27
- TOTALE.....	270	863	511	1.644	118	758	314	1.190
DI CUI HANNO SEGUITO NELLE ULTIME QUATTRO SETTIMANE:								
CORSO SCOLASTICO								
- SCUOLA MEDIA INFERIORE.....	-	2	2	4	-	1	2	3
- GIMNASIO, LICEO CLASSICO, SCIENTIFICO, LINGUISTICO.....	1	2	5	8	1	2	4	7
- ALTRI CORSI DI ISTRUZIONE SECONDARIA SUPERIORE.....	-	5	13	17	-	4	13	17
- UNIVERSITÀ.....	1	13	44	58	1	13	41	54
CORSO DI FORMAZIONE PROFESSIONALE								
- ESCLUSIVAMENTE IN AZIENDA O AMMINISTRAZIONE.....								
- PARTE IN AZIENDA O AMMINISTRAZIONE E PARTE IN SCUOLA O UNIVERSITÀ*	-	2	1	4	-	2	1	3
- COME APPRENDISTA.....	-	2	1	3	-	2	1	3
- IN ALTRA POSIZIONE.....	-	-	-	1	-	-	-	1
- ALTRI TIPI DI FORMAZIONE PROFESSIONALE	1	12	5	18	1	11	4	16
TOTALE.....	4	39	71	114	2	36	66	105
OBIETTIVO DEL CORSO								
- FORMAZIONE PROFESSIONALE O QUALIFICAZIONE PER UN PRIMO LAVORO...								
- PERFEZIONAMENTO DELLA FORMAZIONE GIÀ ACQUISITA.....	1	7	9	17	1	6	8	15
- NUOVA FORMAZIONE DIVERSA DA QUELLA GIÀ ACQUISITA.....	1	5	6	12	-	5	6	12
- ALTRI SCOPI.....	-	1	2	3	-	1	2	3
TOTALE.....	2	36	68	106	2	34	63	100

Tavola 27 - Durata media della ricerca dell'occupazione secondo la condizione dichiarata, il sesso, la classe di età e il titolo di studio delle persone in cerca di occupazione - Numero di mesi

MODALITÀ	DISOCCUPATI			PERSONE IN CERCA DI PRIMA OCCUPAZIONE			ALTRE PERSONE IN CERCA DI LAVORO			TOTALE		
	Maschi	Femmine	Maschi e femmine	Maschi	Femmine	Maschi e femmine	Maschi	Femmine	Maschi e femmine	Maschi	Femmine	Maschi e femmine
14 - 24												
TITOLO DI STUDIO												
- SENZA TITOLO E LICENZA ELEMENTARE...	13	11	13	26	27	26	20	24	24	23	24	24
- LICENZA SCUOLA MEDIA INFERIORE.....	10	10	10	25	25	25	15	20	19	22	22	22
- DIPLOMA SCUOLA MEDIA SUPERIORE.....	14	14	14	24	25	24	21	22	21	23	23	23
- LAUREA.....	-	-	-	25	16	19	16	14	15	25	16	19
- TOTALE.....	11	11	11	25	25	25	19	21	20	23	23	23
25 - 29												
TITOLO DI STUDIO												
- SENZA TITOLO E LICENZA ELEMENTARE...	12	9	11	47	38	44	21	30	29	30	29	30
- LICENZA SCUOLA MEDIA INFERIORE.....	12	12	12	46	38	43	24	26	26	34	29	31
- DIPLOMA SCUOLA MEDIA SUPERIORE.....	19	18	18	44	41	43	30	31	31	40	36	37
- LAUREA.....	33	17	20	19	22	21	12	27	24	19	22	21
- TOTALE.....	14	14	14	43	38	41	28	29	29	35	32	33
TOTALE 14 - 29												
TITOLO DI STUDIO												
- SENZA TITOLO E LICENZA ELEMENTARE...	13	10	12	30	30	30	20	26	26	25	26	26
- LICENZA SCUOLA MEDIA INFERIORE.....	11	11	11	28	27	28	15	22	21	25	24	24
- DIPLOMA SCUOLA MEDIA SUPERIORE.....	17	16	16	30	29	29	23	25	25	28	27	28
- LAUREA.....	33	17	20	20	21	21	13	24	22	20	21	21
- TOTALE.....	12	13	13	29	28	29	20	24	23	26	26	26
30 E OLTRE												
TITOLO DI STUDIO												
- SENZA TITOLO E LICENZA ELEMENTARE...	11	8	10	53	34	47	28	28	28	21	22	22
- LICENZA SCUOLA MEDIA INFERIORE.....	12	13	13	50	39	46	28	30	30	28	30	29
- DIPLOMA SCUOLA MEDIA SUPERIORE.....	14	18	16	45	42	43	32	32	32	35	34	34
- LAUREA.....	11	13	13	28	41	36	36	32	32	26	33	31
- TOTALE.....	12	11	12	48	39	44	29	29	29	25	28	27
TOTALE												
TITOLO DI STUDIO												
- SENZA TITOLO E LICENZA ELEMENTARE...	12	8	11	36	31	34	25	27	27	23	24	23
- LICENZA SCUOLA MEDIA INFERIORE.....	12	12	12	30	28	29	16	24	23	25	25	25
- DIPLOMA SCUOLA MEDIA SUPERIORE.....	16	17	16	31	30	31	24	27	26	29	28	29
- LAUREA.....	17	15	15	23	27	25	21	30	29	22	26	25
- TOTALE.....	12	12	12	31	29	30	22	26	25	26	26	26

Tavola 28 - Persone non occupate con precedenti lavorativi secondo il sesso, l'epoca e il motivo di cessazione o il settore e la posizione nella professione dell'ultima occupazione posseduta

MODALITÀ	MASCHI				FEMMINE				MASCHI E FEMMINE			
	Totale	DI CUI:			Totale	DI CUI:			Totale	DI CUI:		
		negli ultimi 3 anni	nell'ultimo anno	negli ultimi 3 mesi		negli ultimi 3 anni	nell'ultimo anno	negli ultimi 3 mesi		negli ultimi 3 anni	nell'ultimo anno	negli ultimi 3 mesi
IN COMPLESSO.....	1.831	431	255	107	1.688	360	229	91	3.519	791	484	198
MOTIVO PER CUI HANNO LASCIATO L'OCCUPAZIONE												
- LICENZIAMENTO.....	75	75	50	19	44	44	30	12	120	120	80	31
- FINE DI UN LAVORO A TEMPO DETERMINATO.....	136	136	108	49	158	158	125	46	294	294	233	95
- DIMISSIONI.....	29	29	15	6	29	29	15	6	59	59	30	12
- PENSIONAMENTO ANTICIPATO PER MOTIVI ECONOMICI.....	10	10	5	1	4	4	1	1	14	14	6	2
- RITIRO DAL LAVORO PER MOTIVI DI SALUTE O MATERNITÀ.....	50	50	20	7	63	63	27	11	114	114	46	17
- ALTRO MOTIVO (A).....	124	124	56	24	55	55	28	15	179	179	84	39
MOTIVO NON INDICATO.....	-	6	2	1	-	6	3	1	-	12	5	2
SETTORE DI ATTIVITÀ ECONOMICA E POSIZIONE NELLA PROFESSIONE												
AGRICOLTURA												
- INDIPENDENTI.....	22	22	12	8	31	31	19	11	52	52	31	19
- DIPENDENTI.....	80	80	54	29	145	145	105	40	224	224	159	69
- TOTALE.....	102	102	66	37	175	175	124	52	277	277	191	89
INDUSTRIA												
- INDIPENDENTI.....	12	12	7	3	5	5	2	1	17	17	9	4
- DIPENDENTI.....	147	147	86	32	35	35	20	7	182	182	105	40
- TOTALE.....	159	159	93	36	40	40	22	8	199	199	115	44
ALTRE ATTIVITÀ*												
- INDIPENDENTI.....	33	33	17	6	26	26	13	5	59	59	30	11
- DIPENDENTI.....	131	131	77	28	113	113	66	25	244	244	144	53
- TOTALE.....	164	164	94	34	139	139	79	30	303	303	174	64
TOTALE												
- INDIPENDENTI.....	67	67	36	17	61	61	34	17	128	128	71	34
- DIPENDENTI.....	357	357	217	89	293	293	191	73	651	651	408	162
- TOTALE.....	425	425	253	106	354	354	226	90	779	779	479	196
SETTORE O POSIZIONE NON INDICATI ...	-	6	2	1	-	6	3	1	-	12	5	2

(A) Pensionamento per raggiunti limiti di età o per motivi diversi da quelli economici o di salute; servizio di leva.

Tavola 29 - Persone non occupate aventi meno di 50 anni di età con precedenti lavorativi secondo il sesso, l'epoca e il motivo di cessazione o il settore e la posizione nella professione dell'ultima occupazione posseduta

MODALITÀ	MASCHI				FEMMINE				MASCHI E FEMMINE			
	Totale	DI CUI:			Totale	DI CUI:			Totale	DI CUI:		
		negli ultimi 3 anni	nell'ultimo anno	negli ultimi 3 mesi		negli ultimi 3 anni	nell'ultimo anno	negli ultimi 3 mesi		negli ultimi 3 anni	nell'ultimo anno	negli ultimi 3 mesi
IN COMPLESSO.....	303	209	147	62	540	240	165	59	843	448	313	121
MOTIVO PER CUI HANNO LASCIATO L'OCCUPAZIONE												
- LICENZIAMENTO.....	62	62	41	16	40	40	27	10	102	102	68	26
- FINE DI UN LAVORO A TEMPO DETERMINATO.....	111	111	87	40	138	138	109	39	249	249	196	78
- DIMISSIONI.....	16	16	10	4	19	19	9	3	35	35	19	7
- PENSIONAMENTO ANTICIPATO PER MOTIVI ECONOMICI.....	1	1	-	-	1	1	-	-	2	2	1	-
- RITIRO DAL LAVORO PER MOTIVI DI SALUTE O MATERNITÀ.....	10	10	4	1	34	34	16	5	45	45	20	6
- ALTRO MOTIVO (A).....	8	8	3	1	5	5	2	1	13	13	6	2
MOTIVO NON INDICATO.....	-	1	1	-	-	3	2	1	-	4	2	1
SETTORE DI ATTIVITÀ ECONOMICA E POSIZIONE NELLA PROFESSIONE												
AGRICOLTURA												
- INDIPENDENTI.....	2	2	2	1	7	7	5	3	9	9	7	3
- DIPENDENTI.....	31	31	26	14	98	98	77	26	129	129	104	40
- TOTALE.....	34	34	28	14	105	105	83	28	138	138	111	43
INDUSTRIA												
- INDIPENDENTI.....	4	4	3	1	2	2	1	-	6	6	4	2
- DIPENDENTI.....	86	86	58	23	28	28	17	6	114	114	75	29
- TOTALE.....	90	90	61	25	30	30	17	6	120	120	78	31
ALTRE ATTIVITÀ*												
- INDIPENDENTI.....	13	13	8	3	12	12	7	2	25	25	15	5
- DIPENDENTI.....	71	71	50	19	90	90	56	21	161	161	106	41
- TOTALE.....	84	84	58	22	102	102	63	24	186	186	121	46
TOTALE												
- INDIPENDENTI.....	19	19	13	5	21	21	13	5	40	40	26	10
- DIPENDENTI.....	188	188	134	57	216	216	150	53	404	404	284	110
- TOTALE.....	208	208	147	61	237	237	163	58	444	444	310	120
SETTORE O POSIZIONE NON INDICATI ...	-	1	1	-	-	3	2	1	-	4	2	1

(A) Cfr. corrispondente nota di Tav. 28.

Tavola 30 - Non forze di lavoro in età di 14 anni e oltre secondo il sesso, la classe di età, la condizione e la disponibilità a lavorare - Maschi

CONDIZIONI	CLASSI DI ETÀ								Totale 14-70	71 e oltre	Totale
	14-19	20-24	25-29	30-39	40-49	50-59	60-64	65-70			
I N C O M P L E S S O											
CIFRE ASSOLUTE											
CASALINGHE
STUDENTI	673	183	47	9	1	1	...	1	916	1	917
RITIRATI DAL LAVORO	...	2	1	2	17	152	260	337	772	565	1.338
ALTRI (A)	73	82	31	34	37	63	43	37	399	90	489
TOTALE	747	266	79	46	55	216	303	375	2.087	656	2.743
COMPOSIZIONE % PER CLASSE D'ETÀ'											
CASALINGHE
STUDENTI	73,5	19,9	5,1	1,0	0,1	0,1	...	0,1	99,9	0,1	100,0
RITIRATI DAL LAVORO	...	0,1	0,1	0,2	1,3	11,4	19,5	25,2	57,7	42,3	100,0
ALTRI (A)	15,0	16,7	6,3	7,0	7,5	12,9	8,7	7,5	81,7	18,3	100,0
TOTALE	27,2	9,7	2,9	1,7	2,0	7,9	11,1	13,7	76,1	23,9	100,0
COMPOSIZIONE % PER CONDIZIONE											
CASALINGHE
STUDENTI	90,2	68,6	59,6	20,1	2,3	0,5	0,1	0,2	43,9	0,1	33,4
RITIRATI DAL LAVORO	...	0,6	1,7	4,9	31,1	70,4	85,8	90,0	37,0	86,2	48,8
ALTRI (A)	9,8	30,8	38,8	75,0	66,6	29,1	14,1	9,8	19,1	13,7	17,8
TOTALE	100,0	100,0	100,0	100,0	100,0	100,0	100,0	100,0	100,0	100,0	100,0
DI CUI: DISPOSTE A LAVORARE A PARTICOLARI CONDIZIONI											
CIFRE ASSOLUTE											
CASALINGHE
STUDENTI	42	19	6	2	68	...	68
RITIRATI DAL LAVORO	1	5	4	2	12	1	13
ALTRI (A)	1	2	2	3	2	4	1	...	15	...	15
TOTALE	43	20	8	4	3	9	5	3	95	1	96
COMPOSIZIONE % PER CLASSE D'ETÀ'											
CASALINGHE
STUDENTI	60,9	27,3	9,0	2,5	...	0,2	100,0	...	100,0
RITIRATI DAL LAVORO	0,6	0,5	7,1	36,1	30,0	19,3	93,7	6,3	100,0
ALTRI (A)	7,8	12,2	10,6	17,5	15,3	27,9	6,2	1,8	99,3	0,7	100,0
TOTALE	44,5	21,3	8,2	4,6	3,3	9,3	5,0	2,9	99,1	0,9	100,0
COMPOSIZIONE % PER CONDIZIONE											
CASALINGHE
STUDENTI	97,3	91,1	78,7	39,3	...	1,7	...	0,7	71,8	...	71,2
RITIRATI DAL LAVORO	1,0	1,6	28,3	51,8	80,6	89,6	12,6	88,7	13,3
ALTRI (A)	2,7	8,9	20,2	59,2	71,7	46,5	19,4	9,7	15,6	11,3	15,5
TOTALE	100,0	100,0	100,0	100,0	100,0	100,0	100,0	100,0	100,0	100,0	100,0

(A) Militari di leva, inabili, altre condizioni non professionali.

Tavola 30 segue - Non forze di lavoro in età di 14 anni e oltre secondo il sesso, la classe di età, la condizione e la disponibilità a lavorare - Femmine

CONDIZIONI	CLASSI DI ETÀ									Totale 14-70 e oltre	Totale
	14-19	20-24	25-29	30-39	40-49	50-59	60-64	65-70	Totale 14-70		
I N C O M P L E S S O											
C I F R E A S S O L U T E											
CASALINGHE	170	270	389	746	700	692	291	219	3.477	297	3.774
STUDENTI	632	168	37	6	3	2	1	1	848	1	849
RITIRATI DAL LAVORO	...	2	2	4	16	123	166	202	515	371	886
ALTRI (A)	6	7	6	14	20	46	43	61	203	184	386
TOTALE	809	446	433	769	739	863	501	483	5.042	853	5.895
C O M P O S I Z I O N E % P E R C L A S S E D ' E T A '											
CASALINGHE	4,5	7,1	10,3	19,8	18,6	18,3	7,7	5,8	92,1	7,9	100,0
STUDENTI	74,4	19,7	4,3	0,7	0,3	0,2	0,1	0,1	99,9	0,1	100,0
RITIRATI DAL LAVORO	...	0,2	0,2	0,4	1,9	13,9	18,7	22,8	58,1	41,9	100,0
ALTRI (A)	1,6	1,8	1,5	3,6	5,1	12,0	11,1	15,8	52,5	47,5	100,0
TOTALE	13,7	7,6	7,3	13,0	12,5	14,6	8,5	8,2	85,5	14,5	100,0
C O M P O S I Z I O N E % P E R C O N D I Z I O N E											
CASALINGHE	21,1	60,5	89,8	97,0	94,7	80,1	58,1	45,4	69,0	34,8	64,0
STUDENTI	78,1	37,5	8,4	0,8	0,4	0,2	0,2	0,2	16,8	0,1	14,4
RITIRATI DAL LAVORO	...	0,4	0,4	0,5	2,2	14,3	33,1	41,8	10,2	43,5	15,0
ALTRI (A)	0,8	1,6	1,3	1,8	2,7	5,4	8,6	12,6	4,0	21,5	6,6
TOTALE	100,0	100,0	100,0	100,0	100,0	100,0	100,0	100,0	100,0	100,0	100,0
D I C U I : D I S P O S T E A L A V O R A R E A P A R T I C O L A R I C O N D I Z I O N I											
C I F R E A S S O L U T E											
CASALINGHE	18	38	49	76	43	24	4	2	255	1	256
STUDENTI	32	18	4	55	...	55
RITIRATI DAL LAVORO	2	1	1	4	...	4
ALTRI (A)	1	1	1	...	3	...	3
TOTALE	51	56	53	77	44	27	6	2	316	1	318
C O M P O S I Z I O N E % P E R C L A S S E D ' E T A '											
CASALINGHE	7,1	15,0	19,2	29,8	16,6	9,6	1,7	0,6	99,6	0,4	100,0
STUDENTI	58,7	32,6	7,5	0,5	0,2	0,3	...	0,1	100,0	...	100,0
RITIRATI DAL LAVORO	3,5	5,5	8,6	42,5	16,4	16,9	93,5	6,5	100,0
ALTRI (A)	8,1	4,2	3,1	7,7	20,2	30,1	21,2	2,5	97,3	2,7	100,0
TOTALE	15,9	17,8	16,8	24,2	13,7	8,6	1,7	0,8	99,6	0,4	100,0
C O M P O S I Z I O N E % P E R C O N D I Z I O N E											
CASALINGHE	35,8	68,0	91,8	99,0	97,6	89,6	76,6	63,8	80,5	73,3	80,4
STUDENTI	63,8	31,8	7,7	0,4	0,2	0,6	...	3,4	17,4	1,3	17,3
RITIRATI DAL LAVORO	0,3	0,3	0,8	6,7	12,7	29,9	1,3	19,9	1,3
ALTRI (A)	0,4	0,2	0,2	0,3	1,3	3,1	10,7	2,9	0,9	5,4	0,9
TOTALE	100,0	100,0	100,0	100,0	100,0	100,0	100,0	100,0	100,0	100,0	100,0

(A) Militari di leva, inabili, altre condizioni non professionali.

Tavola 30 segue - Non forze di lavoro in età di 14 anni e oltre secondo il sesso, la classe di età, la condizione e la disponibilità a lavorare - Maschi e Femmine

CONDIZIONI	CLASSI DI ETÀ									71 e oltre	Totale
	14-19	20-24	25-29	30-39	40-49	50-59	60-64	65-70	Totale 14-70		
I N C O M P L E S S O											
C I F R E A S S O L U T E											
CASALINGHE	170	270	389	746	700	692	291	219	3.477	297	3.774
STUDENTI	1.305	350	84	15	4	3	1	2	1.764	2	1.766
RITIRATI DAL LAVORO	1	3	3	6	34	275	426	539	1.287	937	2.223
ALTRI (A)	79	89	36	48	57	109	86	98	602	273	875
TOTALE	1.555	712	512	815	794	1.079	804	858	7.129	1.509	8.638
C O M P O S I Z I O N E % P E R C L A S S E D ' E T A'											
CASALINGHE	4,5	7,1	10,3	19,8	18,6	18,3	7,7	5,8	92,1	7,9	100,0
STUDENTI	73,9	19,8	4,7	0,9	0,2	0,2	0,1	0,1	99,9	0,1	100,0
RITIRATI DAL LAVORO	...	0,2	0,1	0,3	1,5	12,4	19,2	24,3	57,9	42,1	100,0
ALTRI (A)	9,1	10,2	4,2	5,5	6,5	12,5	9,8	11,2	68,8	31,2	100,0
TOTALE	18,0	8,2	5,9	9,4	9,2	12,5	9,3	9,9	82,5	17,5	100,0
C O M P O S I Z I O N E % P E R C O N D I Z I O N E											
CASALINGHE	11,0	37,9	76,0	91,5	88,2	64,1	36,2	25,6	48,8	19,7	43,7
STUDENTI	83,9	49,2	16,3	1,9	0,5	0,3	0,2	0,2	24,7	0,1	20,4
RITIRATI DAL LAVORO	...	0,5	0,6	0,7	4,2	25,5	53,0	62,9	18,0	62,1	25,7
ALTRI (A)	5,1	12,5	7,1	5,9	7,1	10,1	10,7	11,4	8,4	18,1	10,1
TOTALE	100,0	100,0	100,0	100,0	100,0	100,0	100,0	100,0	100,0	100,0	100,0
D I C U I : D I S P O S T E A L A V O R A R E A P A R T I C O L A R I C O N D I Z I O N I											
C I F R E A S S O L U T E											
CASALINGHE	18	38	49	76	43	24	4	2	255	1	256
STUDENTI	74	37	10	2	123	...	123
RITIRATI DAL LAVORO	1	6	5	3	16	1	17
ALTRI (A)	1	2	2	3	3	5	2	...	18	...	18
TOTALE	93	77	61	81	47	36	10	5	412	2	414
C O M P O S I Z I O N E % P E R C L A S S E D ' E T A'											
CASALINGHE	7,1	15,0	19,2	29,8	16,6	9,6	1,7	0,6	99,6	0,4	100,0
STUDENTI	59,9	29,7	8,3	1,6	0,1	0,3	...	0,1	100,0	...	100,0
RITIRATI DAL LAVORO	1,3	1,8	7,5	37,7	26,6	18,7	93,6	6,4	100,0
ALTRI (A)	7,9	10,9	9,4	16,0	16,1	28,2	8,6	1,9	99,0	1,0	100,0
TOTALE	22,6	18,6	14,8	19,7	11,3	8,7	2,5	1,2	99,4	0,6	100,0
C O M P O S I Z I O N E % P E R C O N D I Z I O N E											
CASALINGHE	19,4	49,9	80,1	93,7	91,0	67,5	41,2	29,9	61,9	44,3	61,8
STUDENTI	79,1	47,6	16,8	2,5	0,2	0,9	...	2,0	30,0	0,8	29,8
RITIRATI DAL LAVORO	0,4	0,4	2,7	17,8	44,1	61,7	3,9	47,2	4,1
ALTRI (A)	1,5	2,5	2,7	3,5	6,1	13,8	14,7	6,5	4,3	7,7	4,3
TOTALE	100,0	100,0	100,0	100,0	100,0	100,0	100,0	100,0	100,0	100,0	100,0

(A) Militari di leva, inabili, altre condizioni non professionali.

Tavola 32 - Non forze di lavoro in età di 14-70 anni secondo la classe di età, il motivo della non ricerca dell'occupazione e il sesso

MOTIVI DELLA NON RICERCA	CLASSI DI ETÀ							Totale 14-70	
	14-19	20-24	25-29	30-39	40-49	50-59	60-64		65-70
	M A S C H I E F E M M I N E								
I G R U P P O	1.486	643	486	784	762	1.034	780	834	6.812
- STUDIO	1.249	327	74	16	4	5	3	3	1.682
- PENSIONAMENTO, ETÀ', SALUTE, INVALIDITÀ'	17	19	18	42	87	383	504	609	1.681
- RESPONSABILITÀ FAMILIARI	152	246	354	672	621	566	218	163	2.992
- ASSENZA DI BISOGNO	68	51	40	54	50	80	55	59	457
II G R U P P O	30	17	14	26	29	38	22	23	199
- VANA RICERCA DI UN LAVORO IN PASSATO	4	9	9	17	17	11	4	3	73
- RITIENE DI AVERE UNA SCARSA PREPARAZIONE PROFESSIONALE E DI NON POTER TROVARE UN LAVORO ADATTO ALLE PROPRIE POSSIBILITÀ'	11	7	5	8	8	6	2	1	49
- E' CONSIDERATO TROPPO GIOVANE O TROPPO VECCHIO DAI DATORI DI LAVORO	15	1	...	1	4	21	16	19	77
III G R U P P O	39	51	9	4	4	7	3	1	118
- SERVIZIO DI LEVA	26	43	4	73
- NON SA	13	8	5	4	4	7	3	1	45
- NON INDICATO
T O T A L E	1.555	712	512	815	794	1.079	804	858	7.129
	F E M M I N E								
I G R U P P O	776	422	414	740	708	823	481	464	4.829
- STUDIO	612	157	32	6	3	4	2	2	818
- PENSIONAMENTO, ETÀ', SALUTE, INVALIDITÀ'	9	9	8	23	49	203	228	266	796
- RESPONSABILITÀ FAMILIARI	116	224	342	664	612	549	208	152	2.868
- ASSENZA DI BISOGNO	39	32	32	47	44	67	43	44	347
II G R U P P O	22	16	14	26	27	34	16	17	174
- VANA RICERCA DI UN LAVORO IN PASSATO	4	8	9	17	16	10	3	2	70
- RITIENE DI AVERE UNA SCARSA PREPARAZIONE PROFESSIONALE E DI NON POTER TROVARE UN LAVORO ADATTO ALLE PROPRIE POSSIBILITÀ'	9	7	5	8	7	6	1	1	45
- E' CONSIDERATO TROPPO GIOVANE O TROPPO VECCHIO DAI DATORI DI LAVORO	9	1	...	1	4	18	12	14	59
III G R U P P O	11	8	4	4	3	6	3	1	40
- SERVIZIO DI LEVA	1
- NON SA	11	8	4	4	3	6	3	1	39
- NON INDICATO
T O T A L E	809	446	433	769	739	863	501	483	5.042

Tavola 33 - Non forze di lavoro in età di 14-70 anni secondo il titolo di studio o la condizione, il motivo della non ricerca dell'occupazione e il sesso

MOTIVI DELLA NON RICERCA	TITOLI DI STUDIO			Totale	CONDIZIONI				Totale
	Senza titolo (a) e licenza elementare	Licenza media inferiore	Diploma laurea		Casalinghe	Studenti	Ritirati dal lavoro	Altri (b)	
	M A S C H I								
I GRUPPO	3.589	2.315	909	6.812	3.280	1.751	1.269	510	6.812
- STUDIO	144	1.090	448	1.682	21	1.643	6	12	1.682
- PENSIONAMENTO, ETA', SALUTE, INVALIDITA'	1.426	158	97	1.681	202	10	1.146	322	1.681
- RESPONSABILITA' FAMILIARI	1.767	933	293	2.992	2.772	55	68	97	2.992
- ASSENZA DI BISOGNO	252	134	71	457	285	43	49	79	457
II GRUPPO	121	64	13	199	160	9	16	16	199
- VANA RICERCA DI UN LAVORO IN PASSATO	35	29	9	73	69	1	1	3	73
- RITIENE DI AVERE UNA SCARSA PREPARAZIONE PROFESSIONALE E DI NON POTER TROVARE UN LAVORO ADATTO ALLE PROPRIE POSSIBILITA'	30	17	1	49	44	2	1	3	49
- E' CONSIDERATO TROPPO GIOVANE O TROPPO VECCHIO DAI DATORI DI LAVORO	56	18	3	77	47	6	14	10	77
III GRUPPO	30	57	32	118	37	4	2	75	118
- SERVIZIO DI LEVA	7	37	29	73	1	2	...	70	73
- NON SA	23	20	3	45	36	2	2	5	45
- NON INDICATO
T O T A L E	3.741	2.436	952	7.129	3.477	1.764	1.287	602	7.129
	F E M M I N E								
I GRUPPO	2.681	1.566	581	4.829	3.280	845	509	194	4.829
- STUDIO	68	530	220	818	21	793	3	1	818
- PENSIONAMENTO, ETA', SALUTE, INVALIDITA'	713	45	37	796	202	5	442	146	796
- RESPONSABILITA' FAMILIARI	1.705	892	271	2.868	2.772	27	44	25	2.868
- ASSENZA DI BISOGNO	195	99	53	347	285	20	20	22	347
II GRUPPO	106	56	11	174	160	1	5	8	174
- VANA RICERCA DI UN LAVORO IN PASSATO	34	28	8	70	69	1	70
- RITIENE DI AVERE UNA SCARSA PREPARAZIONE PROFESSIONALE E DI NON POTER TROVARE UN LAVORO ADATTO ALLE PROPRIE POSSIBILITA'	28	15	1	45	44	1	45
- E' CONSIDERATO TROPPO GIOVANE O TROPPO VECCHIO DAI DATORI DI LAVORO	44	13	2	59	47	1	5	6	59
III GRUPPO	20	17	2	40	37	1	1	1	40
- SERVIZIO DI LEVA	1	1	1
- NON SA	20	17	2	39	36	1	1	1	39
- NON INDICATO
T O T A L E	2.808	1.639	595	5.042	3.477	848	515	203	5.042

(a) Compresi gli analfabeti.
(b) Cfr. nota (A) di Tav. 30.

Tavola 34 - Non forze di lavoro in età di 14-70 anni disposte a svolgere un'attività lavorativa secondo la classe di età, il motivo della non ricerca dell'occupazione e il sesso

MOTIVI DELLA NON RICERCA	CLASSI DI ETÀ								Totale 14-70
	14-19	20-24	25-29	30-39	40-49	50-59	60-64	65-70	
	M A S C H I								
I GRUPPO	80	66	55	71	39	29	7	4	353
- STUDIO	70	37	10	2	120
- PENSIONAMENTO, ETÀ, SALUTE, INVALIDITÀ	1	1	1	3	4	11	4	3	28
- RESPONSABILITÀ FAMILIARI	8	27	43	65	34	18	3	1	200
- ASSENZA DI BISOGNO	1	1	1	1	1	5
II GRUPPO	9	8	5	9	8	6	3	1	49
- VANA RICERCA DI UN LAVORO IN PASSATO	1	4	3	5	4	1	1	...	19
- RITIENE DI AVERE UNA SCARSA PREPARAZIONE PROFESSIONALE E DI NON POTER TROVARE UN LAVORO ADATTO ALLE PROPRIE POSSIBILITÀ	4	4	2	4	3	2	19
- È CONSIDERATO TROPPO GIOVANE O TROPPO VECCHIO DAI DATORI DI LAVORO	4	1	3	2	1	11
III GRUPPO	4	3	1	1	...	1	10
- SERVIZIO DI LEVA	1	1
- NON SA	3	3	1	1	...	1	9
- NON INDICATO
TOTALE	93	77	61	81	47	36	10	5	412
	F E M M I N E								
I GRUPPO	41	47	47	66	36	21	4	2	268
- STUDIO	32	18	4	56
- PENSIONAMENTO, ETÀ, SALUTE, INVALIDITÀ	...	1	...	1	2	4	1	1	11
- RESPONSABILITÀ FAMILIARI	8	27	43	64	33	17	3	1	197
- ASSENZA DI BISOGNO	1	1	...	1	1	4
II GRUPPO	7	8	5	9	6	4	40
- VANA RICERCA DI UN LAVORO IN PASSATO	1	4	3	5	3	1	18
- RITIENE DI AVERE UNA SCARSA PREPARAZIONE PROFESSIONALE E DI NON POTER TROVARE UN LAVORO ADATTO ALLE PROPRIE POSSIBILITÀ	4	4	2	4	2	1	16
- È CONSIDERATO TROPPO GIOVANE O TROPPO VECCHIO DAI DATORI DI LAVORO	2	1	2	6
III GRUPPO	2	2	1	1	...	1	7
- SERVIZIO DI LEVA
- NON SA	2	2	1	1	...	1	7
- NON INDICATO
TOTALE	51	56	53	77	44	27	6	2	316

Tavola 35 - Non forze di lavoro in età di 14-70 anni disposte a svolgere un'attività lavorativa secondo il titolo di studio o la condizione, il motivo della non ricerca dell'occupazione e il sesso

MOTIVI DELLA NON RICERCA	TITOLI DI STUDIO			CONDIZIONI					Totale
	Senza titolo (a) e licenza elementare	Licenza media inferiore	Diploma e laurea	Totale	Casalinghe	Studenti	Ritirati dal lavoro	Altri (b)	
	M A S C H I								
I GRUPPO	119	147	87	353	208	119	13	13	353
- STUDIO	6	59	55	120	2	117	...	1	120
- PENSIONAMENTO, ETA', SALUTE, INVALIDITA'	22	4	1	28	7	1	11	9	28
- RESPONSABILITA' FAMILIARI	89	82	29	200	195	1	2	2	200
- ASSENZA DI BISOGNO	2	2	2	5	4	1	5
II GRUPPO	23	21	4	49	40	3	2	3	49
- VANA RICERCA DI UN LAVORO IN PASSATO	7	9	3	19	18	1	19
- RITIENE DI AVERE UNA SCARSA PREPARAZIONE PROFESSIONALE E DI NON POTER TROVARE UN LAVORO ADATTO ALLE PROPRIE POSSIBILITA'	10	8	1	19	16	1	...	1	19
- E' CONSIDERATO TROPPO GIOVANE O TROPPO VECCHIO DAI DATORI DI LAVORO	6	4	...	11	6	2	2	1	11
III GRUPPO	3	6	1	10	7	2	...	1	10
- SERVIZIO DI LEVA	...	1	...	1	...	1	1
- NON SA	3	5	1	9	7	1	...	1	9
- NON INDICATO
T O T A L E	145	173	93	412	255	123	16	18	412
	F E M M I N E								
I GRUPPO	101	111	58	268	208	54	3	3	268
- STUDIO	3	27	27	56	2	54	56
- PENSIONAMENTO, ETA', SALUTE, INVALIDITA'	9	2	...	11	7	...	2	2	11
- RESPONSABILITA' FAMILIARI	88	81	29	197	195	...	1	1	197
- ASSENZA DI BISOGNO	1	1	2	4	4	4
II GRUPPO	20	17	4	40	40	40
- VANA RICERCA DI UN LAVORO IN PASSATO	7	8	3	18	18	18
- RITIENE DI AVERE UNA SCARSA PREPARAZIONE PROFESSIONALE E DI NON POTER TROVARE UN LAVORO ADATTO ALLE PROPRIE POSSIBILITA'	9	7	1	16	16	16
- E' CONSIDERATO TROPPO GIOVANE O TROPPO VECCHIO DAI DATORI DI LAVORO	4	2	...	6	6	6
III GRUPPO	2	5	1	7	7	7
- SERVIZIO DI LEVA
- NON SA	2	5	1	7	7	7
- NON INDICATO
T O T A L E	122	133	62	316	255	55	4	3	316

(a) Cfr. corrispondente nota di Tav. 33.

(b) Cfr. nota (A) di Tav. 30.

Tavola 36 - Non forze di lavoro in età di 14-70 anni non aventi possibilità o interesse a lavorare secondo la classe di età, il motivo della non ricerca dell'occupazione e il sesso

MOTIVI DELLA NON RICERCA	CLASSI DI ETÀ								Totale 14-70
	14-19	20-24	25-29	30-39	40-49	50-59	60-64	65-70	
	M A S C H I				E F E M M I N E				
I G R U P P O	1.405	577	432	712	723	1.006	773	830	6.458
- STUDIO	1.179	290	64	13	4	5	3	3	1.561
- PENSIONAMENTO, ETÀ', SALUTE, INVALIDITÀ'	16	18	17	39	83	373	500	606	1.653
- RESPONSABILITÀ FAMILIARI	143	219	311	607	587	548	215	162	2.792
- ASSENZA DI BISOGNO	67	50	40	53	49	80	55	59	452
II G R U P P O	21	10	9	18	21	32	18	21	150
- VANA RICERCA DI UN LAVORO IN PASSATO	3	5	6	12	13	9	3	2	54
- RITIENE DI AVERE UNA SCARSA PREPARAZIONE PROFESSIONALE E DI NON POTER TROVARE UN LAVORO ADATTO ALLE PROPRIE POSSIBILITÀ'	7	4	3	5	5	5	1	1	30
- E' CONSIDERATO TROPPO GIOVANE O TROPPO VECCHIO DAI DATORI DI LAVORO	11	1	...	1	3	18	14	18	66
III G R U P P O	35	49	8	3	3	6	3	1	109
- SERVIZIO DI LEVA	25	43	4	73
- NON SA	10	6	4	3	3	6	3	1	36
- NON INDICATO
T O T A L E	1.462	635	450	734	747	1.043	794	853	6.718
	M A S C H I								
I G R U P P O	671	203	66	40	50	204	295	368	1.898
- STUDIO	599	152	36	7	1	1	1	2	799
- PENSIONAMENTO, ETÀ', SALUTE, INVALIDITÀ'	8	10	10	18	35	174	273	340	868
- RESPONSABILITÀ FAMILIARI	35	22	12	8	8	16	9	11	122
- ASSENZA DI BISOGNO	29	19	8	7	6	13	12	15	109
II G R U P P O	5	2	3	4	18
- VANA RICERCA DI UN LAVORO IN PASSATO	2
- RITIENE DI AVERE UNA SCARSA PREPARAZIONE PROFESSIONALE E DI NON POTER TROVARE UN LAVORO ADATTO ALLE PROPRIE POSSIBILITÀ'	1	2
- E' CONSIDERATO TROPPO GIOVANE O TROPPO VECCHIO DAI DATORI DI LAVORO	4	2	3	4	14
III G R U P P O	27	43	5	1	76
- SERVIZIO DI LEVA	25	43	4	72
- NON SA	2	...	1	1	4
- NON INDICATO
T O T A L E	704	246	71	41	52	207	298	372	1.992

Tavola 37 - Non forze di lavoro in età di 14-70 anni non aventi possibilità o interesse a lavorare secondo il titolo di studio o la condizione, il motivo della non ricerca dell'occupazione e il sesso

MOTIVI DELLA NON RICERCA	TITOLI DI STUDIO			Totale	CONDIZIONI				Totale
	Senza titolo (a) e licenza elementare	Licenza media inferiore	Diploma e laurea		Casalinghe	Studenti	Ritirati dal lavoro	Altri (b)	
	M A S C H I								
I GRUPPO	3.470	2.169	820	6.458	3.073	1.632	1.257	497	6.458
- STUDIO	138	1.031	393	1.561	19	1.526	6	11	1.561
- PENSIONAMENTO, ETA', SALUTE, INVALIDITA'	1.403	154	95	1.653	196	9	1.135	313	1.653
- RESPONSABILITA' FAMILIARI	1.678	851	264	2.792	2.576	54	67	95	2.792
- ASSENZA DI BISOGNO	251	133	68	452	282	43	49	78	452
II GRUPPO	99	43	8	150	119	5	12	13	150
- VANA RICERCA DI UN LAVORO IN PASSATO	28	20	5	54	51	2	54
- RITIENE DI AVERE UNA SCARSA PREPARAZIONE PROFESSIONALE E DI NON POTER TROVARE UN LAVORO ADATTO ALLE PROPRIE POSSIBILITA'	21	9	1	30	27	1	...	2	30
- E' CONSIDERATO TROPPO GIOVANE O TROPPO VECCHIO DAI DATORI DI LAVORO	50	14	2	66	41	4	12	9	66
III GRUPPO	27	50	31	109	30	3	2	74	109
- SERVIZIO DI LEVA	7	36	29	73	1	2	...	70	73
- NON SA	20	14	2	36	29	1	2	4	36
- NON INDICATO
T O T A L E	3.595	2.263	860	6.718	3.222	1.640	1.271	584	6.718
	M A S C H I								
I GRUPPO	888	713	296	1.898	...	842	751	305	1.898
- STUDIO	72	527	200	799	...	787	3	9	799
- PENSIONAMENTO, ETA', SALUTE, INVALIDITA'	699	111	58	868	...	4	695	168	868
- RESPONSABILITA' FAMILIARI	61	40	21	122	...	28	24	71	122
- ASSENZA DI BISOGNO	56	35	17	109	...	23	29	57	109
II GRUPPO	11	6	1	18	...	4	7	6	18
- VANA RICERCA DI UN LAVORO IN PASSATO	1	1	...	2	1	2
- RITIENE DI AVERE UNA SCARSA PREPARAZIONE PROFESSIONALE E DI NON POTER TROVARE UN LAVORO ADATTO ALLE PROPRIE POSSIBILITA'	1	1	...	2	...	1	...	1	2
- E' CONSIDERATO TROPPO GIOVANE O TROPPO VECCHIO DAI DATORI DI LAVORO	9	4	1	14	...	3	7	4	14
III GRUPPO	9	38	29	76	...	2	1	73	76
- SERVIZIO DI LEVA	7	36	29	72	...	2	...	70	72
- NON SA	2	2	...	4	1	3	4
- NON INDICATO
T O T A L E	909	756	327	1.992	...	847	760	384	1.992

(a) Cfr. corrispondente nota di Tav. 33.

(b) Cfr. nota (A) di Tav. 30.

APPENDICE

(Modello di rilevazione - Mod. ISTAT/P/70)



ISTITUTO CENTRALE DI STATISTICA

Provincia

Comune Area n.ro

(Se l'area è unica indicare sempre 01)

N.ro della famiglia nell'area (come col. 1 del mod. P/48) - Cominciare sempre da 01 per ognuna delle quattro sezioni

1

2

3

4

Barrare 1, 2, 3 o 4 a seconda che la famiglia intervistata appartenga alla 1^a, 2^a, 3^a o 4^a delle « sezioni » che, nell'ordine, formano il mod. P/48 (cfr. col. 3 di quest'ultimo modello).

Numero generale progressivo:

da 0001 al totale dei modelli compilati dal Comune.

RILEVAZIONE TRIMESTRALE DELLE FORZE DI LAVORO AL

La settimana di riferimento è quella che comprende il giorno di riferimento

(A cura del rilevatore)

Famiglia dell'elenco base (P/43) 1

Famiglia dell'elenco suppletivo (P/44) 2

(Barrare il quadratino che fa al caso)

Numero componenti la famiglia

maschi femmine totale

(Il numero relativo al totale dei componenti va indicato su due cifre, anteponendo uno zero se occorre)

CODICE INTERVISTATORE

Data di consegna all'Ufficio del Comune

L'INTERVISTATORE

(Cognome e nome leggibili)

Visto: per la revisione
IL CAPO DELL'UFFICIO
ADDETTO ALLA RILEVAZIONE

ATTENZIONE: Le famiglie devono essere intervistate, al loro domicilio, non appena decorsa la settimana di riferimento. I modelli devono essere restituiti all'ISTAT entro e non oltre il 12° giorno successivo a quello di riferimento.

SEZIONE 1

NOTIZIE PER TUTTE LE PERSONE DELLA FAMIGLIA									
Nu- mero d'or- dine dei compo- nenti	Rela- zione con il capo fami- glia	Sesso	Data di nascita			Temporaneamente assenti		Titolo di studio	
			Giorno	Mese	Anno	Motivo dell'as- senza	Durata dell'as- senza		Località dove si trova l'assente
1	2	3	4			5	6	7	8
01									
02									
03									
04									
05									
06									
07									
08									
09									
10									
11									
12									
1	2	3	4			5	6	7	8

1 - N° D'ORDINE DEI COMPONENTI

Elencare prima tutti i componenti con età superiore ai 13 anni e successivamente quelli di età inferiore.

2 - RELAZIONE CON IL CAPO FAMIGLIA

— Capo famiglia 1
 — Coniuge del capo famiglia 2
 — Figlio/a del capo famiglia (o del coniuge) 3
 — Ascendente del capo famiglia (o del coniuge) 4
 — Altro parente 5
 — Altro 6

3 - SESSO

— Maschio 1 — Femmina 2

4 - DATA DI NASCITA

Indicare il giorno, il codice del mese (vedi retro del modello) e le ultime due cifre dell'anno di nascita.
 Per i centenari e gli untracentenari indicare le ultime due cifre dell'anno dell'indagine + 1.

5 - ASSENZA DAL COMUNE DI RESIDENZA

Abitante di fatto in altro Comune:
 — in convivenza 1
 — in famiglia 2
 — Assente temporaneo per cura, turismo, studio, servizio di leva, affari, membro
 di equipaggio in navigazione 3
 — Emigrato all'estero ma ancora anagraficamente residente nel Comune 4

ATTENZIONE: per i presenti lasciare in bianco

6 - DURATA DELL'ASSENZA

Indicare il numero dei mesi su due cifre antepo-ponendo uno zero se occorre.
 ATTENZIONE: per i presenti lasciare in bianco

7 - LOCALITÀ DOVE SI TROVA L'ASSENTE

Indicare la provincia o lo stato estero dove si trova l'assente (vedi codici nel retro del modello).
 ATTENZIONE: per i presenti lasciare in bianco

8 - TITOLO DI STUDIO

— Analfabeta 1 — Licenza scuola media inferiore 4
 — Nessun titolo 2 — Diploma scuola media superiore 5
 — Licenza elementare 3 — Laurea 6

Per rispondere alle domande seguite da quadratino.

DA COMPILARE SOLAMENTE PER

9 - STATO CIVILE

- Celibe o nubile 1
- Coniugato/a 2
- Vedovo/a 3
- Separato/a, divorziato/a, già coniugato/a 4

10 - CONDIZIONE UNICA O PREVALENTE

10.1 - Qual è attualmente la sua condizione?

- Occupato 1
- In cerca di nuova occupazione 2
- In cerca di prima occupazione 3
- In servizio di leva 4
- Casalinga 5
- Studente 6
- Inabile al lavoro 7
- Persona ritirata dal lavoro 8
- Altra condizione (benestante, anziano e simili) 9

10.2 - Ha effettuato ore di lavoro nella settimana di riferimento qualunque sia la condizione dichiarata al q. 10.1?

- Sì 1
- No 2

RISPONDERE **SEMPRE** PER GLI OCCUPATI (q. 10.1 = 1) E PER TUTTE LE ALTRE PERSONE CHE HANNO EFFETTUATO ORE DI LAVORO NELLA SETTIMANA DI RIFERIMENTO (q. 10.2 = 1)

11 - ATTIVITÀ LAVORATIVA PRINCIPALE O UNICA

11.1 - Ore di lavoro settimanali

- EFFETTIVAMENTE svolte nella settimana di riferimento □ □
- svolte ABITUALMENTE □ □

ATTENZIONE: se le ore effettive sono uguali alle ore abituali passare al q. 11.3

11.2 - Motivo per cui le ore effettive sono diverse dalle ore abituali

Le ore effettive sono *superiori* alle ore abituali:

- Orario di lavoro variabile 01
- Altri motivi 02

Le ore effettive sono *inferiori* alle ore abituali:

- Cattivo tempo 03
- Ridotta attività economica dell'azienda per motivi tecnici od economici 04
- Conflitti di lavoro 05
- Frequenza di corsi scolastici o di formazione professionale 06
- Orario di lavoro variabile 07
- Malattia, infortunio, inabilità al lavoro 08
- Motivi personali o familiari (compresa la maternità) 09
- Ferie annuali 10
- Festività infrasettimanali 11
- Inizio dell'attività nella settimana 12
- Cessazione dell'attività nella settimana 13
- Mancanza di occasioni di maggior lavoro, stasi stagionale, ecc. 14

11.3 - Posizione nella professione

- Imprenditore 1
- Libero professionista 2
- Lavoratore in proprio 3
- Coadiuvante 4
- Dirigente 5
- Impiegato o intermedio 6
- Operaio, subalterno e assimilati 7
- Apprendista 8
- Lavorante a domicilio per conto d'impresе 9

11.4 - Branchia di attività economica

- Agricoltura, foreste, caccia e pesca 01
- Energia ed acqua 02
- Industria chimica, estrazione e trasformazione di minerali non energetici e prodotti derivati 03
- Trasformazione dei metalli, meccanica di precisione 04
- Officine e botteghe di riparazione di beni di consumo (auto, calzature, elettrodomestici, ecc.) 05
- Altre industrie manifatturiere 06
- Costruzioni ed installazione impianti 07
- Commercio, alberghi e pubblici esercizi 08
- Trasporti e comunicazioni (ferrovie, poste, ecc.) 09
- Credito, assicurazioni, servizi prestati alle imprese 10
- Pubblica amministrazione (ministeri, ecc.) forze armate, previdenza 11
- Altri servizi (scuole, ospedali, ecc.) 12

11.5 - Tempi di lavoro

- L'attività è esercitata a *tempo pieno* 1

L'attività è esercitata a *tempo parziale* per uno dei seguenti motivi:

- frequenta corsi scolastici o di formazione professionale 2
- malattia o invalidità 3
- non ha potuto trovare un lavoro a tempo pieno 4
- non desidera un lavoro a tempo pieno 5
- altri motivi 6

11.6 - Carattere permanente o meno dell'occupazione

- Ha un'occupazione *permanente* 1

Ha un'occupazione *temporanea* perché:

- il contratto di lavoro riguarda un periodo di formazione (apprendistato, tirocinio, assistente di ricerca, ecc.) 2
- non ha potuto trovare un lavoro permanente 3
- non desidera un lavoro permanente 4
- altri motivi 5

12 - EVENTUALE SECONDA ATTIVITÀ LAVORATIVA

Oltre l'attività principale, svolge altri lavori, anche in un diverso periodo dell'anno?

- Sì, nella settimana di riferimento 2
- Sì, in un diverso periodo dell'anno 3
- No 1

- Indicare le ore di lavoro svolte □ □

13 - PRECEDENTI LAVORATIVI

RISPONDERE **SOLO** PER LE PERSONE CHE SI SONO DICHIARATE NON OCCUPATE (q. 10.1 = da 2 a 9) E CHE NELLA SETTIMANA DI RIFERIMENTO NON HANNO EFFETTUATO ORE DI LAVORO (q. 10.2 = 2)

PER TUTTI GLI ALTRI PASSARE AL q. 14

13.1 - Ha mai lavorato in passato?

- SÌ 1
- NO 2

→ passare al q. 13.2 → passare al q. 14

13.2 - Da quanti mesi ha lasciato l'ultima occupazione?

- Indicare il numero dei mesi su due cifre antepoendo uno zero se occorre (per più di 35 mesi indicare sempre 36) □ □

ATTENZIONE: per le persone che hanno lasciato l'occupazione da meno di 36 mesi (q. 13.2 = da 01 a 35) passare al q. 13.3
Per gli altri passare al q. 14

13.3 - Motivo per cui ha lasciato l'occupazione

- Licenziamento 1
- Fine di un lavoro a tempo determinato 2
- Dimissioni o cessazione di attività in proprio 3
- Pensionamento anticipato per motivi economici 4
- Ritiro dal lavoro per motivi di salute o maternità 5
- Pensionamento per raggiunti limiti di età o per altri motivi diversi da quelli economici o di salute 6
- Servizio di leva 7

13.4 - Informazioni sull'ultima occupazione posseduta

13.4.1 - POSIZIONE NELLA PROFESSIONE

- Usare i codici indicati al q. 11.3 □

13.4.2 - BRANCA DI ATTIVITÀ ECONOMICA

- Usare i codici indicati al q. 11.4 □ □

Le notizie devono riferirsi al componente familiare indicato con lo stesso numero d'ordine della col. 1 della sezione 1

barrare così il quadratino che fa al caso

LE PERSONE DI 14 ANNI O PIÙ

RISPONDERE NUOVAMENTE PER TUTTE LE PERSONE DI 14 ANNI O PIÙ

Qualunque sia la sua condizione ed il motivo, lei attualmente è iscritto alle liste dei disoccupati presso un ufficio pubblico di collocamento?

- SI 1 - NO 2

14 - RICERCA DI LAVORO

14.1 - Cerca attivamente un lavoro?

- SI, cerca un lavoro alle dipendenze 01
- SI, ha già un'occupazione ma teme di perderla 02
- SI, ha già un'occupazione ma è temporanea 03
- SI, ha già un'occupazione ma cerca un secondo lavoro 04
- SI, ha già un'occupazione ma aspira a un lavoro migliore 05
- SI, ha già un'occupazione ma cerca un altro lavoro per altri motivi 06
- Inizierà tra breve un lavoro alle dipendenze (posto già trovato, ma non occupato) 07
- Inizierà un lavoro in proprio in epoca successiva all'indagine ed ha già predisposto i mezzi per esercitarlo 08
- Intende esercitare un lavoro in proprio ma non ha ancora predisposto i mezzi per esercitarlo 09
- NO, ma potrebbe lavorare a particolari condizioni 10
- NO, non ha possibilità o interesse a lavorare 11
- NO, ha già un lavoro e non ne cerca un altro 12

ATTENZIONE: in relazione alle risposte date:

- per chi ha barrato i codici da 01 a 09 passare al q. 14.2
- per chi ha barrato i codici 10 o 11 passare al q. 14.8
- per chi ha barrato il codice 12 passare al q. 15

14.2 - Come dovrebbe essere l'occupazione ricercata?

- Indipendente 1
- Dipendente esclusivamente a tempo pieno 2
- Dipendente esclusivamente a tempo parziale 3
- Dipendente preferibilmente a tempo pieno 4
- Dipendente preferibilmente a tempo parziale 5
- Senza preferenze 6

14.3 - Qual era la sua condizione al momento in cui ha cominciato a cercare un lavoro?

- Occupato 1
- Frequentava corsi scolastici o di formazione professionale 2
- Era in servizio di leva 3
- Era casalinga 4
- Era in altra condizione (es. ritirato dal lavoro) 5

14.4 - Da quanti mesi è alla ricerca dell'occupazione?

- Indicare il numero dei mesi su due cifre anteposto uno zero se occorre

14.5 - Sarebbe immediatamente disponibile per lavorare? (Per immediatamente s'intende entro due settimane)

- SI 1
- NO, non può lasciare subito l'attuale occupazione 2
- NO, deve terminare gli studi 3
- NO, deve completare il servizio di leva 4
- NO, per ragioni personali o familiari (maternità, ecc.) 5
- NO, per malattia o invalidità 6
- NO, per altri motivi 7

14.6 - Quali azioni concrete di ricerca ha compiuto?

N.B. - Barrare i codici corrispondenti a TUTTE le azioni compiute

- Iscrizione presso un ufficio pubblico di collocamento:
 - con indennità di disoccupazione 01
 - senza indennità di disoccupazione 02
- Iscrizione presso un ufficio privato di collocamento 03
- Visita personale a possibili datori di lavoro 04
- Segnalazione a datori di lavoro da parte di amici o di conoscenti 05
- Invio a datori di lavoro di domanda scritta di assunzione 06
- Partecipazione a concorsi nel settore pubblico 07
- Inserzioni sui giornali per richieste di lavoro 08
- Risposta a offerte di lavoro pubblicate sui giornali 09
- Azioni concrete di ricerca non ancora iniziate 10
- Altre azioni di ricerca (specificare) 11

14.7 - Quando ha compiuto l'ultima azione di ricerca?

- Negli ultimi trenta giorni 1
- Da uno a sei mesi fa 2
- Oltre sei mesi fa 3
- Non ha ancora iniziato la ricerca 4

14.8 - Per quale motivo non cerca lavoro?

(Rispondere per chi ha barrato i codici 10 o 11 al q. 14.1)

N.B. - Il rievatore non legga le cause elencate, ma ascolti le motivazioni dell'intervistato e bari il codice che fa al caso. Se l'intervistato indica più di un motivo faccia riferimento al motivo prevalente.

- Motivi personali o familiari (maternità, assistenza a figli o altri parenti, altri obblighi familiari) 1
- Motivi di studio 2
- Ritiro dal lavoro per età 3
- Motivi di salute, invalidità o altro impedimento fisico 4
- Assenza di bisogno 5
- Vana ricerca di un lavoro in passato 6
- Convinzione di non disporre di sufficiente preparazione professionale o di non poter trovare un lavoro adatto alle proprie possibilità 7
- È considerato troppo giovane o troppo vecchio dai datori di lavoro 8
- Servizio di leva 9
- Non sa 0

15 - ISTRUZIONE E FORMAZIONE PROFESSIONALE

15.1 - Nelle ultime quattro settimane ha seguito un corso scolastico o di formazione professionale?

- SI 1 (passare ai q. 15.2 e 15.3)
- NO 2 (passare al q. 16)

15.2 - Quale corso?

Corso scolastico:

- Scuola media inferiore 1
- Ginnasio, liceo classico, scientifico, linguistico 2 (Passare al q. 15)
- Altri corsi di istruzione secondaria superiore (istituti tecnici, magistrali, ecc.) 3
- Università 4

Corso di formazione professionale:

- Esclusivamente in azienda o amministrazione 5
- Parte in azienda o amministrazione e parte in scuola o università:
 - come apprendista 6
 - in altra posizione 7
- Altri tipi di formazione professionale 8

15.3 - Qual era l'obiettivo del corso?

(Solo per chi ha i codici da 3 a 8 al q. 15.2)

- Formazione professionale o qualificazione per un primo lavoro 1
- Perfezionamento della formazione già acquisita 2
- Nuova formazione diversa da quella già acquisita 3
- Altri scopi (specificare) 4

16 - CHI HA RISPOSTO AI QUESITI?

- L'interessato 1
- Un altro membro della famiglia 2
- Indicare il N° d'ordine del componente della col. 1 della Sez. 1

ISTRUZIONI PER LA COMPILAZIONE DEL PRESENTE MODELLO

SE LA FAMIGLIA HA PIÙ DI QUATTRO COMPONENTI DI 14 ANNI E OLTRE, PER RISPONDERE AI QUESITI DELLE NOTIZIE INTEGRATIVE UTILIZZARE GLI APPOSITI FOGLI AGGIUNTIVI

AVVERTENZA: il numero generale progressivo (da 0001 al numero complessivo dei modelli compilati dal Comune) di cui alla prima pagina del modello va assegnato dopo che i modelli sono stati ordinati come segue: a) SECONDO IL NUMERO CRESCENTE DI AREA a partire da 01; b) NELL'AMBITO DI CIASCUNA AREA, secondo il numero crescente di sezione a partire dalla prima per finire alla quarta; c) NELL'AMBITO DI CIASCUNA SEZIONE, secondo il numero crescente di famiglia a partire da 01 a per finire all'ultima famiglia appartenente alla sezione considerata.

UNITÀ DI RILEVAZIONE

L'unità di rilevazione è la famiglia quale viene definita dal vigente regolamento anagrafico.

Nel caso che nella stessa abitazione coabitino più famiglie, la rilevazione deve essere limitata a quella indicata nel modello ISTAT/P/48.

NORME PARTICOLARI PER LA COMPILAZIONE DEL MODELLO

I - NOTIZIE DA CHIEDERE A TUTTE LE PERSONE DELLA FAMIGLIA

Quesiti 5, 6 e 7 - *motivo, durata dell'assenza e località*: deve essere considerato assente dal Comune di residenza chi è stato assente per *tutti* i giorni della settimana di riferimento. Pertanto sarà considerato presente chi è stato assente solo per una parte della predetta settimana.

Si considerano emigrati all'estero coloro che per qualsiasi motivo hanno fissato la loro dimora abituale all'estero. Per gli emigrati vanno compilati soltanto i q. da 2 a 9. Si considerano abitanti di fatto in altro Comune coloro che, pur risultando ancora iscritti all'anagrafe del Comune di rilevazione, hanno stabilito la loro dimora abituale in altro Comune italiano.

Le famiglie i cui componenti sono assenti dal Comune devono essere sostituite: fanno eccezione le famiglie completamente emigrate all'estero per le quali l'ufficio responsabile compilerà i quesiti da 2 a 9 del presente modello sulla scorta delle notizie desumibili dai fogli di famiglia anagrafici (cfr. modello ISTAT/P/51).

Per le persone assenti da più di 24 mesi, l'Ufficiale di anagrafe dovrà accertare se sono ancora iscritte in anagrafe. Le persone che non risultano iscritte dovranno essere depennate dal presente modello.

Quesito 8 - *titolo di studio*: indicare il più alto titolo di studio conseguito. Se ad esempio, una persona ha studiato fino alla 4^a elementare, indicare 2 (nessun titolo); se ha studiato fino al 2^o liceo, indicare 4 (licenza media inferiore). Per i bambini fino a 10 anni, indicare sempre 2.

II - NOTIZIE DA CHIEDERE A TUTTE LE PERSONE DI 14 ANNI O PIÙ

Quesito 9 - *stato civile*: per già coniugato s'intende la persona che ha ottenuto lo scioglimento del matrimonio ai sensi della legge 1^o dicembre 1970, n. 898.

Quesito 10.1 - *condizione*:

cod. 1 (occupato): chi possiede un'occupazione in proprio o alle dipendenze da cui trae un profitto o una retribuzione (utile, onorario, stipendio, salario); chi collabora con un familiare che svolge un'attività lavorativa in conto proprio senza avere un regolare contratto di lavoro (coadiuvante);

cod. 2 (in cerca di nuova occupazione): chi ha perduto una precedente occupazione alle dipendenze, è alla ricerca attiva di una nuova occupazione ed è in grado di accettarla se gli viene offerta;

cod. 3 (in cerca di prima occupazione): chi non ha mai esercitato un'attività lavorativa o ha cessato un'attività in proprio, o ha smesso di lavorare volontariamente per un certo periodo di tempo (almeno un anno), è alla ricerca attiva di un'occupazione ed è in grado di accettarla se gli viene offerta;

cod. 4 (servizio di leva): chi assolve gli obblighi di leva;

cod. 5 (casalinga): chi si dedica prevalentemente alle faccende domestiche;

cod. 6 (studente): chi si dedica prevalentemente allo studio;

cod. 7 (inabile al lavoro): chi è fisicamente impossibilitato a svolgere un'attività lavorativa;

cod. 8 (ritirato dal lavoro): chi ha cessato un'attività lavorativa per ragioni limiti di età, invalidità, o altra causa. La figura del ritirato dal lavoro non coincide necessariamente con quella del pensionato in quanto non sempre il ritirato dal lavoro gode di una pensione;

cod. 9 (altra condizione): chi si trova in condizione diversa da quelle sopraelencate (ad es.: senzatetto, detenuto, ecc.).

Quesito 11 - *attività lavorativa principale o unica*: l'attività principale è quella da cui l'intervistato ricava la maggior parte delle risorse; in caso di dubbio, per stabilire quale sia da considerarsi attività principale, non fare riferimento solo al guadagno, ma valutare ogni altro elemento quale: continuità e stabilità del lavoro, maturazione del trattamento di quiescenza, ecc.

Quesito 11.1 - *ore di lavoro*: per le persone aventi più attività lavorative fare riferimento all'attività principale;

ore effettive: indicare 00 nei seguenti casi:

- occupati che per qualsiasi ragione non hanno lavorato nella settimana di riferimento;

- persone che nella settimana di riferimento erano assenti dal Comune (cod. 1, 2, 3 al q. 5);

ore di lavoro prestate abitualmente: indicare l'insieme delle ore di lavoro ordinario e fuori dell'ordinario normalmente prestate nel corso della settimana lavorativa. Per le persone che non possono fornire la risposta perché il numero delle ore prestate varia considerevolmente da una settimana all'altra o da un mese all'altro indicare 00 e passare al q. 11.3. Per i cassaintegrati indicare l'orario abituale dell'unità locale cui sono addetti.

Quesito 11.3 - *posizione nella professione*:

cod. 1 (imprenditore): che gestisce in proprio un'azienda agricola, industriale o commerciale nella quale non impiega l'opera manuale propria o di familiari, ma quella dei dipendenti;

cod. 2 (libero professionista): chi esercita in conto proprio una professione o arte liberale (avvocato, medico, notaio ecc.). Tutti i liberi professionisti al q. 11.4 vanno classificati nella branca 12;

cod. 3 (lavoratore in proprio): chi gestisce un'azienda agricola, una piccola azienda industriale, una bottega artigiana, un negozio o un esercizio pubblico partecipandovi col proprio lavoro manuale; chi lavora nel proprio domicilio direttamente per conto di consumatori e non su commissione di imprese;

cod. 4 (coadiuvante): chi collabora con un familiare che svolge un'attività lavorativa in conto proprio, senza avere un rapporto di lavoro regolato da contratto;

cod. 5 (dirigente): chi esercita contro retribuzione, una funzione direttiva (funzionari della pubblica amministrazione con qualifica da direttore di sezione in poi, professori universitari, presidi, militari con grado da maggiore in poi);

cod. 6 (impiegato o intermedio): chi esercita, contro retribuzione, una funzione di concetto o esecutiva; chi esercita, contro retribuzione, una funzione esecutiva intermedia tra quella degli impiegati e quella degli operai specializzati (marcatempo, capo officina, capomastro e simili, militari da sergente a capitano);

cod. 7 (operaio, subalterno e assimilati): chi presta, contro retribuzione, un lavoro manuale; sono compresi uscieri, soldati e graduati di carriera delle FF.AA. (fino a caporal maggiore) e corpi similari; vigili urbani, addetti ai servizi domestici, ecc.;

cod. 8 (apprendista): chi esercita, contro retribuzione, un'attività lavorativa per l'apprendimento di una professione e il successivo conseguimento di una qualifica;

cod. 9 (lavoratore a domicilio): chi lavora nel proprio domicilio esclusivamente o prevalentemente su commissione di imprese e non direttamente per conto di consumatori.

Quesito 11.4 - *branca di attività economica*: indicare la branca nella quale rientra l'attività economica prevalente dell'unità locale (stabilimento, cantiere, negozio, bottega, esercizio pubblico, ufficio, ecc.) presso la quale l'intervistato esercita la sua professione.

cod. 01 (agricoltura, foreste, caccia e pesca):

- Aziende agrarie, forestali, di noleggio macchine agricole con operatore;
- Aziende di trasformazione annesse ad aziende agricole che lavorano esclusivamente o prevalentemente prodotti propri;
- Enti economici per l'agricoltura (Consorzi agrari provinciali, ecc.).

cod. 02 (energia e acqua):

- Pozzi per l'estrazione di petrolio, metano e simili;
- Miniere di carbon fossile e lignite;
- Raffinerie di petrolio, cokerie, stabilimenti per la lavorazione di oli minerali, lubrificanti e affini;
- Aziende di produzione e distribuzione di energia elettrica;
- Officine del gas;
- Acquedotti.

cod. 03 (estrazione e trasformazione di minerali non energetici e prodotti derivati, industria chimica):

- Miniere di minerali di ferro, rame, zinco ecc.; cave di ogni genere, saline, torbiere;
- Fonderie, acciaierie, trafile e altri stabilimenti per la lavorazione del ferro e dei minerali non ferrosi (rame, alluminio, piombo, argento, ecc.);
- Stabilimenti per la lavorazione della pietra, del marmo, ecc.; stabilimenti di ceramica e vetro; fornaci di gesso e laterizi, cementifici;
- Stabilimenti per la produzione di prodotti chimici, farmaceutici, detersivi e cosmetici, fibre chimiche e sintetiche e cellulosa.

cod. 04 (industrie di trasformazione dei metalli e meccanica di precisione):

- Fonderie di 2ª fusione, officine e stabilimenti per la costruzione di carpenteria metallica, mobili metallici, forni, caldaie e macchine di ogni genere; minuteria metallica, stoviglie e vasellame;
- Stabilimenti di meccanica di precisione ed affini;
- Stabilimenti per la costruzione di autoveicoli e di mezzi di trasporto terrestri, marittimi ed aerei.

cod. 05 (officine e botteghe di riparazione di beni di consumo):

- Officine per la riparazione di autoveicoli, motocicli, biciclette, ecc.; botteghe per la riparazione di calzature, oggetti di cuoio, ecc.; laboratori per la riparazione di orologi, elettrodomestici ed altri beni di consumo.

cod. 06 (altre industrie manifatturiere):

- Stabilimenti o laboratori per la produzione di generi alimentari, tessuti, calzature, generi di abbigliamento; oggetti di pelle e cuoio; mobilio ed altri oggetti in legno; gomma ed oggetti in gomma; carta e cartone; materie plastiche e manufatti in plastica; strumenti musicali, giocattoli, ecc.; tipografie e letterie.

cod. 07 (costruzioni ed installazione di impianti):

- Cantieri di costruzioni edili, di demolizione e di lavori stradali;
- Ditte di installazione di impianti di riscaldamento, gas, illuminazione, linee di comunicazione, ecc.

cod. 08 (commercio, alberghi e pubblici esercizi):

- Magazzini per la vendita all'ingrosso, negozi, edicole, chioschi, rivendite e botteghe per la vendita al dettaglio; ambulanti;
- Aziende di importazione ed esportazione;
- Farmacie, profumerie e tabaccherie;
- Distributori di carburanti (se stazioni di servizio vanno nella branca trasporti e comunicazioni);
- Alberghi, pensioni, locande, motels, rifugi, campeggi;
- Ristoranti, trattorie, rosticcerie, tavole calde, pizzerie, bar, caffè, bottiglierie, latterie, ecc.;
- Imprese di recupero di rottami di ferro, di stracci, di carta da macero e di materiali vari di recupero.

cod. 09 (trasporti e comunicazioni):

- Organi delle Ferrovie dello Stato o in concessione (direzioni centrali o compartimentali, stazioni);
- Imprese di trasporto aereo, marittimo e terrestre (comprese quelle di autonoleggio con autista e le stazioni di servizio);
- Aeroporti e porti civili;
- Agenzie di viaggio e turismo;
- Aziende ausiliarie: pulizia stazioni, facchinaggio, spedizione, magazzinaggio e deposito;
- Organi delle Poste e Telegrafi (direzioni centrali o provinciali, uffici postali); aziende telefoniche.

cod. 10 (credito ed assicurazione, servizi prestati alle imprese, noleggio senza personale e locazione):

- Banche ed agenzie bancarie; monti di pegno; agenzie di cambio;
- Compagnie ed agenzie di assicurazione;
- Esattorie di imposte dirette;
- Agenzie immobiliari, di consulenza legale, di contabilità, di consulenza fiscale e di revisione dei conti, di servizi tecnici, di pubblicità, e di altri servizi prestati alle imprese;
- Agenzie di noleggio di macchinari ed attrezzature senza operatore: per l'agricoltura, per l'edilizia ed i lavori pubblici, contabili e da ufficio;
- Imprese di noleggio di autoveicoli stradali e di altri mezzi di trasporto senza autista;
- Ditte di noleggio di indumenti, di articoli per la casa, di altri beni di consumo e di altri beni mobili senza personale fisso;
- Imprese per la locazione di terreni e di fabbricati di proprietà.

cod. 11 (pubblica amministrazione, forze armate, istituti di assistenza e previdenza sociale):

- Camera dei Deputati, Senato, Ministeri, Consiglio di Stato, Corte dei Conti, Avvocatura dello Stato, Organi periferici dello Stato (Prefetture, Questure, Commissariati, Tribunali, Preture, Carceri, Uffici del registro, del catasto, del tesoro ecc.); Amministrazioni locali (Regioni, Province, Comuni);
- Accademie e scuole militari, Distretti, Comandi e Reparti militari (compresi i Vigili del fuoco e Guardie forestali);
- Unità amministrative di I.N.P.S., I.N.A.I.L., S.A.U.B. e di altri enti di previdenza e assistenza sociale;
- Enti pubblici di ricerca e con finalità economiche (ISTAT, C.N.R., Cassa per il Mezzogiorno, A.C.I., Camere di Commercio, ecc.) e di assistenza e beneficenza (C.R.I., ecc.).

cod. 12 (altri servizi, attività sociali varie, enti stranieri, istituzioni religiose e organizzazioni internazionali):

- Scuole di ogni ordine e grado, pubbliche e private compresi collegi, convitti e seminari;
- Biblioteche, musei, gallerie, enti culturali;
- Ospedali, cliniche, sanatori, consultori, gabinetti, ambulatori sanitari pubblici e privati;
- Stabilimenti di cure termali;
- Saloni di parrucchiere e barbiere, istituti di bellezza, alberghi diurni;
- Lavanderie, tintorie, imprese di pulizia e disinfezione, nettezza urbana;
- Pompe funebri;
- Studi fono-foto-cinematografici, saie cinematografiche, teatri, RAI-TV, luna-park;
- C.O.N.I., Lega navale, circoli e associazioni sportive ricreative;
- Sindacati, partiti politici, camere del lavoro, ordini professionali;
- Servizi domestici (cuoco, cameriere, collaboratrice domestica, ecc.);
- Curie vescovili, parrocchie, conventi, altre istituzioni religiose;
- Rappresentanze diplomatiche estere;
- Accademie, uffici commerciali, turistici e culturali esteri;
- Organizzazioni internazionali (N.A.T.O., B.I.T., F.A.O., U.N.E.S.C.O., ecc.).

ATTENZIONE: si specifica qui di seguito la branca di attività economica in cui vanno classificate alcune professioni di più difficile codificazione:	
- insegnante, professore, bidello, personale scolastico	Codice branca 12
- ferroviere, tranviere, altri dipendenti dei pubblici trasporti	09
- cantoniere stradale e assimilati	07
- portalettere e altri dipendenti degli uffici delle P.P.TT.	09
- netturbino	12
- membro di equipaggio mercantile in navigazione	09

Quesito 11.5 - *orario di lavoro*: la distinzione tra lavoro a tempo pieno e a tempo parziale viene effettuata sulla base della risposta fornita spontaneamente dall'intervistato. Si ha tempo parziale quando l'intervistato, in base ad un accordo con il datore di lavoro, presta un orario inferiore a quello normalmente svolto nell'ambiente di lavoro in cui opera. Anche un lavoratore indipendente può lavorare a tempo parziale, es.: un negoziante che sta nel suo negozio solo la mattina o solo il pomeriggio.

Quesito 11.6 - *carattere permanente o meno dell'occupazione*: un'occupazione viene considerata temporanea se tra il lavoratore e il datore di lavoro si è convenuto che il rapporto di lavoro avrà termine al compimento di determinate condizioni oggettive quali ad esempio la scadenza di una data determinata, il compimento di un certo lavoro o il ritorno di un dipendente temporaneamente sostituito. Nel caso di un contratto di lavoro a termine, le relative condizioni sono in genere menzionate nel contratto stesso. In questo gruppo rientrano: a) i lavoratori con un'occupazione stagionale, occasionale o saltuaria; b) le persone con contratti specifici di formazione professionale. Se non esistono criteri oggettivi per la cessazione di un'occupazione o di un contratto di lavoro, l'occupazione dovrà essere considerata come permanente.

Quesito 13.3 - *motivo per cui ha lasciato l'occupazione*: il codice 4 va barrato per le persone che si sono ritirate dal lavoro usufruendo di incentivi e facilitazioni economiche previste da disposizioni legislative o da accordi tra le parti sociali (esodo volontario, prepensionamento, sfollamento, ecc.).

ATTENZIONE: il quesito senza numero che precede il quesito 14 va posto a tutte le persone di 14 anni e più, e non soltanto a chi dichiara di cercare lavoro. Devono rispondere SI al quesito soltanto coloro che, qualunque sia l'epoca della prima iscrizione, hanno rinnovato l'iscrizione stessa negli ultimi 60 giorni timbrando l'apposito « cartellino ». Tutti gli altri devono rispondere NO.

Quesito 15 - *Istruzione e formazione professionale*: sono da prendere in considerazione solo le persone che frequentano corsi di istruzione scolastici o corsi di formazione professionali riguardanti l'attività lavorativa attuale od un'altra da svolgere in futuro. Sono pertanto esclusi i corsi non specificatamente connessi ad un'attività lavorativa seguiti per cultura personale.

ANNOTAZIONI DELL'INTERVISTATORE

QUESITO 4 - DATA DI NASCITA

Codici dei mesi

gennaio	01	luglio	07
febbraio	02	agosto	08
marzo	03	settembre	09
aprile	04	ottobre	10
maggio	05	novembre	11
giugno	06	dicembre	12

QUESITO 7 - NUMERI DI CODICE DELLE LOCALITÀ (PROVINCIE E STATI ESTERI) DOVE SI TROVA L'ASSENTE

PROVINCIE															
Agrigento	084	Avellino	064	Brescia	017	Catanzaro	079	Ferrara	038	Grosseto	053	Livorno	049	Milano	015
Alessandria	006	Bari	072	Brindisi	074	Chieti	069	Firenze	048	Imperia	008	Lucca	046	Modena	036
Ancona	042	Belluno	025	Cagliari	092	Como	013	Foggia	071	Isernia	094	Macerata	043	Napoli	063
Aosta	007	Benevento	062	Caltanissetta	085	Cosenza	078	Forlì	040	L'Aquila	066	Mantova	020	Novara	003
Arezzo	051	Bergamo	016	Campobasso	070	Cremona	019	Frosinone	060	La Spezia	011	Massa Carr.	045	Nuoro	091
Ascoli Piceno	044	Bologna	037	Caserta	061	Cuneo	004	Genova	010	Latina	059	Matera	077	Oristano	095
Asti	005	Bolzano	021	Catania	087	Enna	086	Gorizia	031	Lecce	075	Messina	083	Padova	028

PROVINCIE											
Palermo	082	Pisa	050	Reggio Emil.	035	Siena	052	Trapani	081	Vercelli	002
Parma	034	Pistoia	047	Rieti	057	Siracusa	089	Trento	022	Verona	023
Pavia	018	Pordenone	093	Roma	058	Sondrio	014	Trieste	026	Vicenza	024
Perugia	054	Potenza	076	Rovigo	029	Taranto	073	Trieste	032	Viterbo	056
Pesaro	041	Ragusa	088	Salerno	065	Teramo	067	Udine	030		
Pescara	068	Ravenna	039	Sassari	080	Terni	055	Varese	012	Equipaggi in	
Piacenza	033	Reggio Cal.	080	Savona	009	Torino	001	Venezia	027	navigazione	300

STATI ESTERI	
Francia	200
Germania	201
Regno Unito	202
Altri Paesi CEE	203
Swizzera	204
Altri Paesi europei	205
Australia	206
Canada	207
Stati Uniti	208
Altri Paesi extra-europ.	209

PRINCIPALI PUBBLICAZIONI ISTAT

PUBBLICAZIONI MENSILI E TRIMESTRALI (1)

BOLLETTINO MENSILE DI STATISTICA

La più completa ed autorevole raccolta di dati congiunturali concernenti l'evoluzione dei fenomeni demografici, sociali, economici e finanziari.

Abbonamento annuo L. 101.000 (Estero L. 124.000) Ogni fascicolo L. 13.000

INDICATORI MENSILI

Forniscono dati riassuntivi e tempestivi sull'andamento mensile dei principali fenomeni interessanti la vita nazionale.

Abbonamento annuo L. 23.000 (Estero L. 30.000) Ogni fascicolo L. 3.000

NOTIZIARIO ISTAT

Fornisce i primi risultati delle rilevazioni ed elaborazioni statistiche riguardanti l'attività produttiva, i prezzi, il commercio interno, gli scambi internazionali come pure lo stato ed il movimento della popolazione e le sue caratteristiche sociali e sanitarie.

I dati, esposti in grafici e tabelle, sono accompagnati da commenti, illustrazioni e note interpretative.

Serie 1 - Statistiche demografiche e sociali; abbonamento annuo L. 17.000 (Estero L. 25.000) una copia L. 1.200

Serie 2 - Statistiche dell'attività produttiva; abbonamento annuo L. 54.000 (Estero L. 74.000) una copia L. 1.200

Serie 3 - Statistiche del lavoro, delle retribuzioni e dei prezzi; abbonamento annuo L. 19.000 (Estero L. 25.000) una copia L. 1.200

Serie 4 - Argomenti vari; abbonamento annuo L. 10.000 (Estero L. 15.000) una copia L. 1.200. Tutte le serie: abbonamento annuo L. 93.000 (Estero L. 130.000)

INDICATORI TRIMESTRALI

Conti economici trimestrali

Abbonamento annuo L. 9.000 (Estero L. 11.000) Ogni fascicolo L. 3.000

STATISTICA DEL COMMERCIO CON L'ESTERO

Documentazione statistica ufficiale, a periodicità trimestrale, sul commercio dell'Italia con l'estero; fornisce, per tutte le merci comprese nella classificazione merceologica della tariffa dei dazi doganali, l'andamento delle importazioni e delle esportazioni da e per i principali Paesi.

Abbonamento annuo L. 87.000 (Estero L. 105.000) Ogni fascicolo L. 27.000

Abbonamento annuo cumulativo a tutti i periodici, compresa la «Statistica del commercio con l'estero»: L. 276.000 (Estero L. 358.000); esclusa la «Statistica del commercio con l'estero»: L. 189.000 (Estero L. 253.000)

Gli abbonamenti decorrono dal 1° gennaio anche se sottoscritti nel corso dell'anno. In tal caso l'abbonato riceverà i numeri dell'annata già pubblicati. L'abbonato ai periodici ISTAT ha diritto a ricevere gratuitamente i fascicoli non pervenutigli soltanto se ne segnalerà il mancato arrivo entro 10 giorni dal ricevimento del fascicolo successivo. Decorso tale termine, si spediscono solo contro rimessa dell'importo. Le variazioni di indirizzo devono essere segnalate dall'abbonato per iscritto. Nel sottoscrivere l'abbonamento cumulativo, gli interessati possono chiedere che l'ISTAT provveda, senza ulteriori richieste, all'invio di tutte le pubblicazioni non periodiche non appena liberate dalle stampe, contro assegno o con emissione di fattura, con lo sconto del 30%. Le singole pubblicazioni possono essere richieste direttamente all'Istituto centrale di statistica (Via Cesare Balbo, 16 - 00100 Roma) versando il relativo importo, maggiorato del 10% per spese di spedizione, sul c/c postale n. 619007.

(1) I prezzi dei singoli fascicoli ed i relativi canoni di abbonamento sono riferiti all'anno 1989.

PUBBLICAZIONI ANNUALI

ANNUARIO STATISTICO ITALIANO - Edizione 1988 L. 35.000

Sintetizza i risultati delle rilevazioni ed elaborazioni statistiche di maggior interesse nazionale.

COMPENDIO STATISTICO ITALIANO - Edizione 1988 L. 16.000

Sintetizza in semplici tabelle numeriche di facile lettura ed attraverso appropriate note illustrative e presentazioni grafiche, i dati fondamentali della vita economica, demografica e sociale e fornisce un quadro economico della corrispondente situazione degli altri principali Paesi del mondo.

DEGLI ITALIANI - Vol. 22, edizione 1988 L. 12.000

...na divulgativa i principali aspetti quantitativi dell'economia italiana.

STATISTICHE DEMOGRAFICHE

Vol. 32, ed. 1988, Tomo 2 Parte prima - Nascite e decessi - Anni 1982-83 L. 33.500

Tomo 2 - Parte seconda - Matrimoni, separazioni e scioglimenti del matrimonio - Anni 1982-83 L. 12.600

Vol. 35, ed. 1988, Tomo 1 Parte seconda - Iscrizioni e cancellazioni anagrafiche per trasferimento di residenza - Anni 1985 e 1986 - Espatriati e rimpatriati - Anno 1986 L. 15.800

Vol. 36, ed. 1988, Tomo 1 Parte prima - Movimento e calcolo della popolazione residente secondo gli atti anagrafici - Anno 1987 L. 18.900

STATISTICHE SANITARIE

Vol. 28, edizione 1988 - Dati 1982 L. 33.500

Statistiche ospedaliere, malattie infettive, interruzioni volontarie della gravidanza e cause di morte.

Vol. 29, edizione 1988 - Dati 1983

Tomo 1 - Statistiche ospedaliere, malattie infettive, interruzioni volontarie della gravidanza L. 15.800

Tomo 2 - Statistiche sulle cause di morte e di nati/mortalità L. 22.000

Vol. 30, edizione 1988 - Dati 1984

Tomo 2 - Statistiche sulle cause di morte e di nati-mortalità L. 22.000

STATISTICHE DELLA PREVIDENZA, DELLA SANITÀ E DELL'ASSISTENZA SOCIALE

Vol. 26, edizione 1988 L. 15.800

Pubblicazione nella quale vengono illustrate alcune forme di attività svolte dai vari istituti nel settore della previdenza sociale, i conti economici delle unità sanitarie locali e degli istituti ospedalieri pubblici, nonché i principali aspetti dell'assistenza sociale - Dati 1985-86

STATISTICHE DELL'ISTRUZIONE

Vol. 38 - Dati anno scolastico 1984-85

Tomo 1 - Dati analitici: nazionali, regionali e provinciali L. 21.000

Tomo 2 - Dati riassuntivi comunali L. 15.800

Vol. 39, edizione 1988 - Tomo 2 - Dati riassuntivi comunali anno scol. 1985-86 L. 15.800

Quadro statistico completo ed aggiornato della situazione scolastica del Paese, attraverso dati sui vari rami d'insegnamento esaminati sotto i più interessanti aspetti dell'ordinamento degli studi e dei risultati conseguiti dagli iscritti.

STATISTICHE CULTURALI - Vol. 28, edizione 1989 L. 14.000

Documentazione ufficiale completa sulle principali attività culturali concernenti, tra l'altro, la produzione libraria, la pubblicazione di riviste scientifiche, la stampa periodica e le biblioteche nell'anno 1986.

STATISTICHE GIUDIZIARIE - Vol. 34, edizione 1988 L. 33.500

Ampia documentazione statistica dell'attività giudiziaria nonché dei principali fenomeni in materia civile e penale nel campo della criminalità e degli Istituti di prevenzione e pena, nell'anno 1986.

STATISTICHE AGRARIE - Vol. 32, edizione 1988 L. 18.900

Riunisce i dati significativi dell'economia agricola italiana con particolare riguardo alle coltivazioni - Dati 1984

STATISTICHE FORESTALI - Vol. 39, edizione 1988 L. 12.600

Fornisce un quadro completo sulla struttura delle foreste italiane e delle relative utilizzazioni legnose, unitamente ad alcuni aspetti economici - Dati 1985

STATISTICHE METEOROLOGICHE - Vol. 24, edizione 1988 L. 15.800

Raccoglie i dati relativi alle temperature, piovosità e altri fattori climatici rilevati da una rete di stazioni ed osservatori distribuiti nel territorio nazionale nell'anno 1983.

STATISTICHE DELLA CACCIA, PESCA E COOPERAZIONE - Vol. 2, edizione 1988 L. 8.400

Raccoglie i dati sull'attività della pesca e sulla consistenza del relativo naviglio, su alcuni aspetti del settore venatorio, nonché sulla consistenza e l'attività degli impianti collettivi dei principali settori agricolo-zootecnici.

STATISTICHE DELLA ZOOTECNIA, PESCA E CACCIA - Vol. 26, edizione 1988 - Dati 1986 L. 15.800

Raccoglie i dati sulla consistenza e produttività degli allevamenti, sull'attività della pesca e sulla consistenza del relativo naviglio, nonché su alcuni aspetti del settore venatorio dell'anno 1984.

STATISTICHE INDUSTRIALI - Vol. 27, edizione 1987 L. 15.000

Nel suo genere, unica e veramente preziosa pubblicazione in cui sono organicamente raccolte tutte le informazioni statistiche fondamentali concernenti il complesso ed importante settore dell'industria - Dati 1986

STATISTICHE DELLE OPERE PUBBLICHE - Anno 1986 - Vol. 1 L. 10.000

Statistica ufficiale dedicata esclusivamente al settore dell'attività edilizia e delle opere pubbliche effettuate dallo Stato e da Enti pubblici, nonché da privati con finanziamento parziale dello Stato - Dati 1985

STATISTICHE DEL COMMERCIO INTERNO - Anni 1985-86 Vol. 28, edizione 1988 L. 15.800

Fornisce, con riferimento all'anno 1986, i risultati delle rilevazioni correnti relativi al fenomeno della distribuzione. Vi figurano gli indici mensili delle vendite al minuto, nonché la più recente distribuzione per Comune delle licenze di esercizio

STATISTICHE DEL TURISMO - Vol. 1, edizione 1988 L. 12.600

Descrive il sistema delle informazioni statistiche sul turismo ed espone, in un quadro organico, stati ed indicatori aventi per oggetto i suoi principali aspetti, con riferimento agli anni 1985 e 1986

STATISTICHE DELLA NAVIGAZIONE MARITTIMA, anno 1985 Vol. 40, L. 22.000

Contiene i dati statistici sul movimento dei natanti e del relativo carico avvenuto nei porti marittimi e negli altri approdi autorizzati del territorio nazionale.

STATISTICA DEGLI INCIDENTI STRADALI - Vol. 35, edizione 1988 L. 15.800

La più completa ed aggiornata raccolta di dati su una materia di viva attualità.

STATISTICA ANNUALE DEL COMMERCIO CON L'ESTERO, anno 1986 Vol. 43

Tomo 1 - Dati generali e riassuntivi L. 38.000

Tomo 2 - Merci per Capitoli merceologici e Paesi

- Parte prima: da Cap. 1 a Cap. 24 L. 12.600

- Parte seconda: da Cap. 25 a Cap. 40 L. 15.800

- Parte terza: da Cap. 41 a Cap. 67 L. 18.900

- Parte quarta: da Cap. 68 a Cap. 83 L. 15.800

- Parte quinta: da Cap. 84 a Cap. 85 L. 22.000

- Parte sesta: da Cap. 86 a Cap. 99 L. 15.800

- Appendice: L. 8.400

Riporta, con riferimento all'anno 1986, i dati definitivi sull'andamento delle importazioni e delle esportazioni con l'analisi completa del movimento per merci e per Paesi. Nel tomo primo è riportata, tra l'altro, un'ampia documentazione sul movimento delle merci nei depositi doganali e sul commercio di transito.

STATISTICHE DEI BILANCI DELLE AMMINISTRAZIONI REGIONALI, PROVINCIALI E COMUNALI - Vol. XXVII, edizione 1982 L. 14.000

Esponde i dati relativi ai bilanci delle Amministrazioni, tenendo conto dell'aspetto contabile, funzionale ed amministrativo dei documenti contabili. Per le Amministrazioni provinciali e comunali è stata dedicata particolare attenzione ai dati riguardanti i servizi sociali, i settori d'intervento nel campo economico ed il personale.

STATISTICHE DEL LAVORO - Vol. 26, edizione 1986 L. 12.000

Organica ed aggiornata documentazione statistica su tutti i principali aspetti del mondo del lavoro, nell'anno 1984.

ANNUARIO DI CONTABILITÀ NAZIONALE - Vol. 15, edizione 1987 L. 17.000

Contiene i dati sulla struttura e sulla evoluzione delle principali grandezze del sistema economico italiano.

PUBBLICAZIONI PLURIENNALI ED OCCASIONALI

ELEZIONI DELLA CAMERA DEI DEPUTATI E DEL SENATO DELLA REPUBBLICA, 26 giugno 1983 - Dati sommari L. 4.000

ELEZIONI AMMINISTRATIVE, dal 1975 al 1980 L. 3.500

L'ATTREZZATURA ALBERGHIERA IN ITALIA al 1° gennaio 1973 L. 5.500

TAVOLE ATTUARIALI 1970-72 L. 8.000

IL VALORE DELLA LIRA DAL 1861 al 1982 L. 5.000

INDAGINE SULLA STRUTTURA DELLE AZIENDE AGRICOLE 1977 L. 6.500

2ª RILEVAZIONE NAZIONALE SULLO STATO DELL'EDILIZIA SCOLASTICA - 8 novembre 1976

Vol. I - Dati provinciali: Tomo 1 - Totale L. 10.000

Tomo 2 - Comuni capoluoghi L. 10.000

Vol. II - Dati comunali: Tomo 1 - Italia settentrionale L. 13.000

Tomo 2 - Italia centrale, meridionale e insulare L. 13.000

STATISTICHE SOCIALI - Vol II, 1981 L. 7.000

INDAGINE SU ALCUNE SPECIE DI ALBERI DA FRUTTO (MELO, PERO, PESCO, ARANCIO) - 1982 L. 13.000

RILEVAZIONE STATISTICA DEGLI ACQUEDOTTI E DELL'APPROVIGIONAMENTO IDRICO IN ITALIA - Situazione al 31-12-1975 L. 8.000

STATISTICHE AMBIENTALI - Vol. I, 1984 L. 9.000

INDAGINE SULLE STRUTTURE ED I COMPORTEMENTI FAMILIARI L. 16.000

POPOLAZIONE RESIDENTE E PRESENTE DEI COMUNI - Censimenti dal 1861 al 1981 L. 14.000

L'ITALIA DEI CENSIMENTI L. 10.000

STATISTICHE SULLA PUBBLICA AMMINISTRAZIONE - II ed. L. 18.000

SOMMARIO DI STATISTICHE STORICHE - 1926-1985 L. 35.000

IMMAGINI DELLA SOCIETÀ ITALIANA - 1988 L. 30.000

MORTALITÀ PER CAUSA E UNITÀ SANITARIA LOCALE - Dati 1980-82 L. 35.000

ATLANTE STATISTICO ITALIANO 1988 L. 50.000

Censimenti

12° CENSIMENTO GENERALE DELLA POPOLAZIONE - 25 ottobre 1981

DATI SULLE CARATTERISTICHE STRUTTURALI DELLA POPOLAZIONE E DELLE ABITAZIONI - Campione al 2% dei fogli di famiglia - Dati provvisori L. 5.000

Vol. I - Primi risultati provinciali e comunali sulla popolazione e sulle abitazioni (dati provvisori) L. 6.500

- Vol. II - Dati sulle caratteristiche strutturali della popolazione e delle abitazioni:
 Tomo 1 - Fascicoli provinciali - Prezzi vari
 Tomo 2 - Fascicoli regionali - Prezzi vari
 Tomo 3 - Fascicolo nazionale - Italia L. 25.000
- Vol. III - Popolazione delle frazioni geografiche e delle località abitate dei comuni - Fascicoli regionali e nazionale - Prezzi vari
- Vol. IV - Atti del censimento - L. 26.500
- POPOLAZIONE LEGALE DEI COMUNI L. 8.000**
6° CENSIMENTO GENERALE DELL'INDUSTRIA, DEL COMMERCIO, DEI SERVIZI E DELL'ARTIGIANATO
 - 26 ottobre 1981
- Vol. I - Primi risultati sulle imprese e sulle unità locali - Dati provvisori
 Tomo 1 - Dati nazionali, regionali e provinciali (esaurito)
 Tomo 2 - Dati comunali (esaurito)
- Vol. II - Dati sulle caratteristiche strutturali delle imprese e delle unità locali
 Tomo 1 - Fascicoli provinciali - Prezzi vari
 Tomo 2 - Fascicoli regionali - Prezzi vari
 Tomo 3 - Fascicolo nazionale - Italia L. 14.000
- Vol. III - Atti del censimento - L. 11.000
- Vol. IV - Relazione generale sul censimento - L. 26.500
- 3° CENSIMENTO GENERALE DELL'AGRICOLTURA - 24 ottobre 1982**
CARATTERISTICHE STRUTTURALI DELLE AZIENDE AGRICOLE - L. 14.000
- Vol. I - Primi risultati provinciali e comunali - Dati provvisori L. 8.000
- Vol. II - Caratteristiche strutturali delle aziende agricole:
 Tomo 1: Fascicoli provinciali - Prezzi vari
 Tomo 2: Fascicoli regionali - Prezzi vari
 Tomo 3: Fascicolo nazionale - Italia L. 11.000
- Vol. III - Atti del censimento L. 33.500
- TIPOLOGIA DELLE AZIENDE AGRICOLE - Campione al 10% dei questionari d'azienda L. 6.000**
INDAGINE SULLE SUPERFICI A VITE
- Vol. I - Caratteristiche delle aziende con vite
 Tomo 1: Dati provinciali, regionali e nazionali L. 33.500
 Tomo 2: Dati comunali L. 15.000
- Vol. II - Caratteristiche dei vitigni L. 33.500

Collana d'informazione

Anno 1988

- n. 18 - VALORE AGGIUNTO DELL'AGRICOLTURA, PER REGIONI - Anni 1980-87 L. 8.400
- n. 19 - CONTI ECONOMICI NAZIONALI, 1983-1987 L. 8.400
- n. 20 - STATISTICHE FORESTALI, DELLA CACCIA, PESCA E COOPERAZIONE - Anni 1986-87 L. 8.400
- n. 21 - INDAGINE STATISTICA SUI TRATTAMENTI PENSIONISTICI AL 31-12-86 L. 8.400
- n. 22 - RILEVAZIONE DELLE FORZE DI LAVORO - Aprile 1988 L. 8.400
- n. 23 - CONTI ECONOMICI NAZIONALI, OCCUPAZIONE E REDDITI DA LAVORO DIPENDENTE - Anni 1980-87 L. 12.600
- n. 24 - STATISTICHE DELL'ISTRUZIONE - DATI SOMMARI ANNO SCOLASTICO 1987-88 L. 12.600
- n. 25 - LAVORO E RETRIBUZIONI - Anno 1987 L. 8.400
- n. 26 - FATTURATO, PRODOTTO LORDO, INVESTIMENTI DELLE IMPRESE INDUSTRIALI, DEL COMMERCIO, DEI TRASPORTI E COMUNICAZIONI E DI ALCUNI TIPI DI SERVIZI - Anno 1985 L. 15.800
- n. 27 - FATTURATO, PRODOTTO LORDO, INVESTIMENTI DELLE IMPRESE INDUSTRIALI, DEL COMMERCIO, DEI TRASPORTI E COMUNICAZIONI E DI ALCUNI TIPI DI SERVIZI - Anno 1986 L. 15.800

Anno 1989

- n. 1 - STATISTICHE DELLA RICERCA SCIENTIFICA - Consuntivo 1986 - Previsione 1987 e 1988 L. 10.000
- n. 2 - RILEVAZIONE DELLE FORZE DI LAVORO - Luglio 1988 L. 10.000
- n. 3 - LA DISTRIBUZIONE QUANTITATIVA DEL REDDITO IN ITALIA NELLE INDAGINI SUI BILANCI DI FAMIGLIA - Anni 1986-87 L. 10.000
- n. 4 - ASPETTI STRUTTURALI DELLE PRINCIPALI COLTIVAZIONI LEGNOSE AGRARIE - Anno 1987 L. 10.000
- n. 5 - LA SUPERFICIE FORESTALE NELLE COMUNITÀ MONTANE AL 31 DICEMBRE 1986 L. 10.000
- n. 6 - STRUTTURA DELLE AZIENDE AGRICOLE -1985 L. 38.000
- n. 7 - VALORE AGGIUNTO DELL'AGRICOLTURA PER REGIONE - Anni 1970-1980 L. 14.000

- n. 8 - CONTI ECONOMICI DELLE AMMINISTRAZIONI PUBBLICHE E DELLA PROTEZIONE SOCIALE - 1980-87 L. 14.000
- n. 9 - BILANCI CONSUNTIVI DELLE REGIONI E DELLE PROVINCE AUTONOME - Anno 1986 (in corso di stampa)
- n. 10 - RILEVAZIONE DELLE FORZE DI LAVORO - Ottobre 1988 L. 10.000
- n. 11 - PRODOTTO LORDO DELLE PICCOLE IMPRESE - Anno 1985 L. 10.000
- n. 12 - RILEVAZIONE DELLE FORZE DI LAVORO - Media 1988 - Nord-Centro-Mezzogiorno L. 10.000

Note e relazioni

Anno 1987

- n. 1 - TAVOLE DI MORTALITÀ DELLA POPOLAZIONE ITALIANA PER REGIONE 1979-83 L. 6.300
- n. 2 - LA DESTAGIONALIZZAZIONE DEGLI INDICI DELLA PRODUZIONE INDUSTRIALE - Anni 1977-1985 L. 6.300
- n. 3 - TAVOLE DI MORTALITÀ E TAVOLE ATTUARIALI DELLA POPOLAZIONE ITALIANA NEL 1981 L. 15.000
- n. 4 - LA CRIMINALITÀ ATTRAVERSO LE STATISTICHE - Anni 1981-1982-1983 L. 6.300

Anno 1988

- n. 1 - LA CRIMINALITÀ ATTRAVERSO LE STATISTICHE - Anni 1984-1985-1986 L. 8.400
- n. 2 - INDAGINE SUGLI SPORT E SULLE VACANZE - Le vacanze degli italiani nel 1985 L. 15.800
- n. 3 - INDAGINE SUGLI SPORT E SULLE VACANZE - Gli sport degli italiani nel 1985 L. 8.400

Metodi e norme

Serie A

- n. 18 - NUMERI INDICI DEL COSTO DI COSTRUZIONE DI UN FABBRICATO RESIDENZIALE: Base 1976 = 100 L. 1.500
- n. 20 - NUMERI INDICI DEI PREZZI: Base 1980 = 100 L. 4.500
- n. 21 - NUMERI INDICI DEI PREZZI DEI PRODOTTI VENDUTI E DEI BENI ACQUISTATI DAGLI AGRICOLTORI: Base 1980 = 100 L. 5.000
- n. 22 - NUMERI INDICI DELLA PRODUZIONE INDUSTRIALE: Base 1980 = 100 L. 9.000
- n. 23 - NUMERI INDICI DEI PREZZI AL CONSUMO: Base 1985 = 100 L. 6.300
- n. 24 - NUMERI INDICI DEL FATTURATO, DEGLI ORDINATIVI E DELLA CONSISTENZA DEGLI ORDINATIVI: BASE 1980 = 100 L. 6.300

Serie B

- n. 18 - ANAGRAFE DELLA POPOLAZIONE L. 4.500
- n. 20 - NORME TECNICHE PER LE RILEVAZIONI STATISTICHE DEI PREZZI ALL'INGROSSO DELLE MERCI L. 2.000
- n. 21 - ISTRUZIONI PER LA RILEVAZIONE STATISTICA DEL MOVIMENTO DELLA POPOLAZIONE L. 4.000
- n. 22 - ISTRUZIONI PER LA RILEVAZIONE DEI DATI DELLE STATISTICHE FORESTALI L. 6.000
- n. 23 - ISTRUZIONI PER LA RILEVAZIONE DELL'ATTIVITÀ EDILIZIA L. 8.400
- n. 24 - ISTRUZIONI PER LE RILEVAZIONI DELLE STATISTICHE GIUDIZIARIE
Tomo 1 - Procedura di rilevazione L. 15.800
Tomo 2 - Modelli di rilevazione - L. 15.800

Serie C

- n. 8 - CLASSIFICAZIONE DELLE ATTIVITÀ ECONOMICHE L. 6.500
- n. 9 - CLASSIFICAZIONE DELLE PROFESSIONI L. 6.500
- n. 10 - CLASSIFICAZIONI DELLE MALATTIE, TRAUMATISMI E CAUSE DI MORTE - Ristampa 1986
Vol. 1: Introduzione e parte sistematica L. 16.000
Vol. 2: Indici alfabetici L. 25.000

Annali di statistica

Serie IX

- Vol. 1 - ATTI DEL 2° CONVEGNO SULL'INFORMAZIONE STATISTICA IN ITALIA (Roma, 17-19 giugno 1981) L. 10.000
- Vol. 2 - PREVISIONI DELLA POPOLAZIONE RESIDENTE DAL 1986 AL 2001 PER SESSO, ETÀ E REGIONE L. 14.000
- Vol. 3 - STUDI STATISTICI SUI CONSUMI - Edizione 1983 L. 9.500
- Vol. 4 - CONTABILITÀ NAZIONALE - FONTI E METODI L. 9.000
- Vol. 5 - ATTI DEL SEMINARIO SULLA VALUTAZIONE DEI RISULTATI E DELLA METODOLOGIA DEI CENSIMENTI (Roma, 7-11 maggio 1984) L. 25.000
- Vol. 6 - ATTI DEL CONVEGNO «LA FAMIGLIA IN ITALIA» (Roma, 29-30 ottobre 1985) L. 14.000
- Vol. 7 - ATTI DEL CONVEGNO SULL'INFORMAZIONE STATISTICA E I PROCESSI DECISIONALI (Roma, 11-12 dicembre 1986) L. 15.000

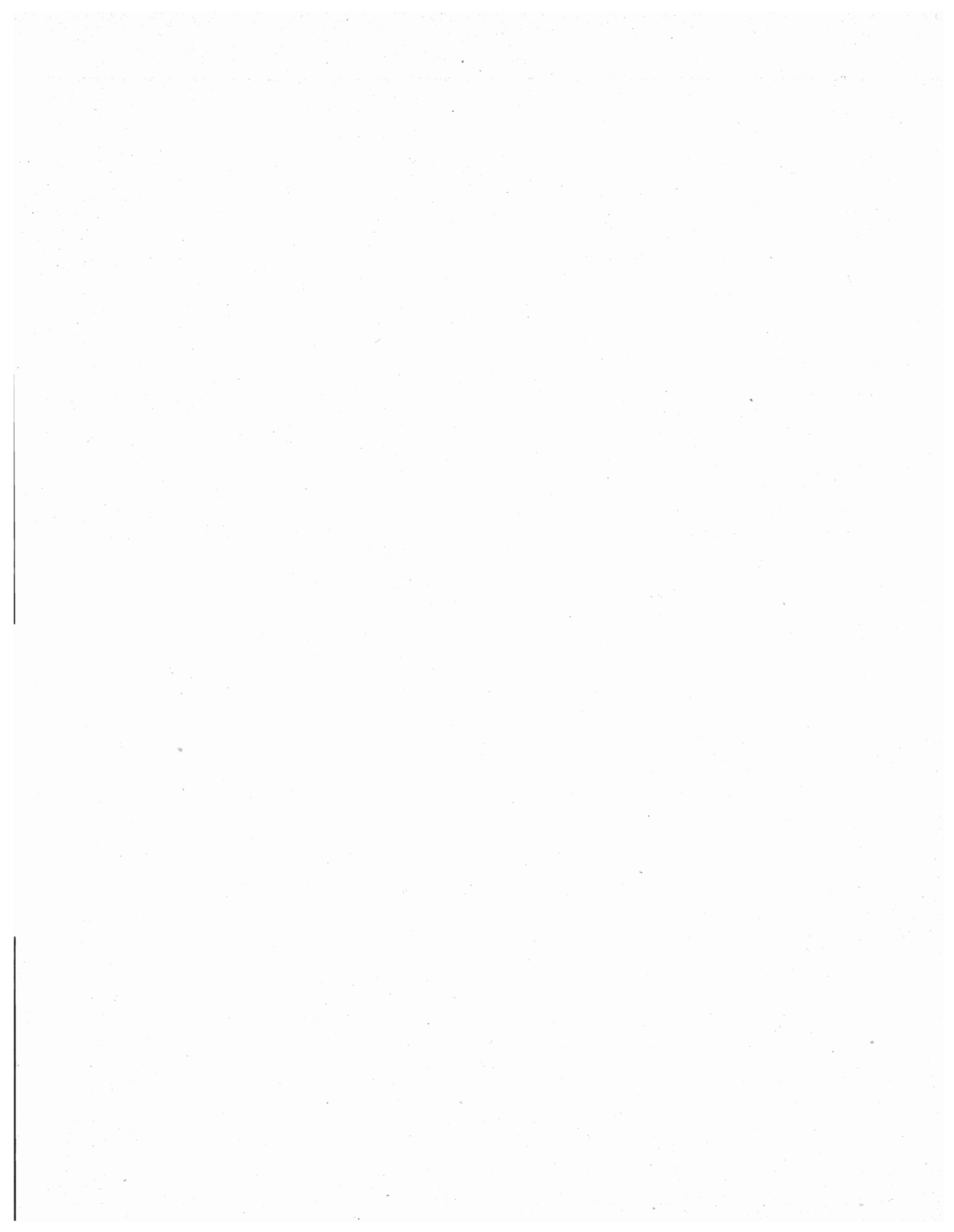

Finito di stampare
nel mese di maggio 1989
nella Tipo-lito SAGRAF
Napoli

