

**Sistema Statistico Nazionale  
Istituto Nazionale di Statistica**

# **matrimoni separazioni e divorzi**

**anno 1989**



**istat**

**annuario n. 2  
edizione 1993**

L'Istat autorizza la riproduzione parziale o totale del contenuto del presente volume con la citazione della fonte.

---

*Supplemento all'Annuario Statistico Italiano*

---

**ISSN: 0075 - 1685**

---

Fotocomposizione: Emilcomp S.r.l. - Via Bosco II (zona ind.) - Battipaglia - Contratto n. 82 del 15-10-92  
Stampa: Arti Grafiche Chicca - Tivoli (RM) - Copie 1.200

# INDICE

|   | Pagina |
|---|--------|
| <b>AVVERTENZE</b> .....   | 7      |
| <b>TAVOLE ILLUSTRATE</b> .....  | 8      |
| <b>CAPITOLO 1 - PRINCIPALI DATI RIASSUNTIVI E CONFRONTI CON GLI ANNI PRECEDENTI</b>   |        |
| Tavola 1.1 Matrimoni per rito; sposi per sesso e stato civile .....   | 9      |
| Tavola 1.2 Matrimoni per combinazione di stato civile degli sposi .....   | 9      |
| Tavola 1.3 Età media al matrimonio per sesso e stato civile degli sposi; età mediana al matrimonio per sesso degli sposi .....  | 10     |
| Tavola 1.4 Matrimoni per mese di celebrazione .....   | 10     |
| <b>CAPITOLO 2 - MATRIMONI</b>   |        |
| <b>DATI NAZIONALI</b>   |        |
| Tavola 2.1 Sposi per stato civile, sesso, età ed anno di nascita - Anno 1989 .....  | 11     |
| Tavola 2.2 Matrimoni per età della sposa ed età dello sposo - Anno 1989 .....   | 15     |
| Tavola 2.3 Matrimoni tra celibi e nubili per età della sposa ed età dello sposo - Anno 1989 .....   | 21     |
| Tavola 2.4 Matrimoni per combinazione di stato civile degli sposi, classe di età della sposa, rito e classe di età dello sposo - Anno 1989 .....  | 27     |
| Tavola 2.5 Matrimoni per stato civile e grado di istruzione della sposa, rito, stato civile e grado di istruzione dello sposo - Anno 1989 .....   | 37     |
| Tavola 2.6 Matrimoni per settore di attività economica e posizione nella professione della sposa, settore di attività economica e posizione nella professione dello sposo - Anno 1989 ..... | 41     |
| Tavola 2.7 Sposi vedovi per età, sesso, anno e durata della vedovanza - Anno 1989 .....   | 42     |
| Tavola 2.8 Sposi divorziati per età, sesso, anno e durata del divorzio - Anno 1989 .....  | 44     |
| Tavola 2.9 Matrimoni per sesso e grado di istruzione degli sposi, rito e classe di età degli sposi - Anno 1989 .....  | 46     |
| <b>DATI PER CIRCOSCRIZIONI</b>  |        |
| Tavola 2.10 Matrimoni per mese di celebrazione, rito e regione - Anno 1989 .....  | 47     |
| Tavola 2.11 Matrimoni per tipo di comune, rito e provincia; quozienti di nuzialità per provincia - Anno 1989 .....  | 48     |
| Tavola 2.12 Matrimoni per mese di celebrazione, rito e comune capoluogo di provincia - Anno 1989 .....  | 50     |
| Tavola 2.13 Matrimoni per regione, classe di età della sposa, rito e classe di età dello sposo - Anno 1989 .....  | 54     |
| Tavola 2.14 Matrimoni per regione di nascita della sposa e regione di nascita dello sposo - Anno 1989 .....   | 76     |
| Tavola 2.15 Matrimoni per regione di residenza della sposa e regione di residenza dello sposo - Anno 1989 .....   | 77     |
| Tavola 2.16 Matrimoni per regione di nascita della sposa e regione di residenza dello sposo - Anno 1989 .....   | 79     |
| Tavola 2.17 Matrimoni per regione di nascita dello sposo e regione di residenza della sposa - Anno 1989 .....   | 80     |
| <b>CAPITOLO 3 - SEPARAZIONI, SCIOGLIMENTI E CESSAZIONI DEGLI EFFETTI CIVILI DEL MATRIMONIO</b>  |        |
| <b>DATI NAZIONALI</b>   |        |
| Tavola 3.1 Separazioni secondo il numero di figli nati e l'anno di matrimonio - Anno 1989 .....   | 83     |
| Tavola 3.2 Scioglimenti e cessazioni degli effetti civili del matrimonio secondo il numero dei figli nati e l'anno di matrimonio - Anno 1989 .....  | 84     |
| Tavola 3.3 Separazioni per classe di età della moglie e classe di età del marito - Anno 1989 .....  | 85     |

|             | Pagina  |
|-------------|---|
| Tavola 3.4  | Scioglimenti e cessazioni degli effetti civili del matrimonio per classe di età della moglie e classe di età del marito - Anno 1989 . . . . . 85  |
| Tavola 3.5  | Separazioni per classe di età della moglie al matrimonio, anno di matrimonio e classe di età del marito al matrimonio - Anno 1989 . . . . . 86  |
| Tavola 3.6  | Scioglimenti e cessazioni degli effetti civili del matrimonio per classe di età della moglie al matrimonio, anno di matrimonio e classe di età del marito al matrimonio - Anno 1989 . . . . . 92  |
| Tavola 3.7  | Figli nati da coniugi che hanno ottenuto nel 1989 la separazione, per classe di età della moglie al matrimonio, anno di celebrazione e classe di età del marito al matrimonio . . . . . 99  |
| Tavola 3.8  | Figli nati da coniugi che hanno ottenuto nel 1989 lo scioglimento e la cessazione degli effetti civili del matrimonio per classe di età della moglie al matrimonio, anno di celebrazione e classe di età del marito al matrimonio . . . . . 109 |
| Tavola 3.9  | Separazioni per grado di istruzione della moglie e grado di istruzione del marito - Anno 1989 . . . . . 119   |
| Tavola 3.10 | Scioglimenti e cessazioni degli effetti civili del matrimonio per grado di istruzione della moglie e grado di istruzione del marito - Anno 1989 . . . . . 119   |
| Tavola 3.11 | Separazioni per settore di attività economica e posizione nella professione della moglie, settore di attività economica e posizione nella professione del marito - Anno 1989 . . . . . 120  |
| Tavola 3.12 | Scioglimenti e cessazioni degli effetti civili del matrimonio per settore di attività economica e posizione nella professione della moglie, settore di attività economica e posizione nella professione del marito - Anno 1989 . . . . . 122    |
| Tavola 3.13 | Separazioni per numero ed età dei figli affidati e anno di matrimonio - Anno 1989 . . . . . 125   |
| Tavola 3.14 | Scioglimenti e cessazioni degli effetti civili del matrimonio per numero ed età dei figli affidati e anno di matrimonio - Anno 1989 . . . . . 127   |

#### DATI PER CIRCOSCRIZIONI

|             |   |
|-------------|---|
| Tavola 3.15 | Separazioni per regione di residenza della moglie e regione di residenza del marito - Anno 1989 . . . . . 129   |
| Tavola 3.16 | Scioglimenti e cessazioni degli effetti civili del matrimonio per regione di residenza della moglie e regione di residenza del marito - Anno 1989 . . . . . 130 |
| Tavola 3.17 | Separazioni per regione di nascita della moglie e regione di nascita del marito - Anno 1989 . . . . . 132   |
| Tavola 3.18 | Scioglimenti e cessazioni degli effetti civili del matrimonio per regione di nascita della moglie e regione di nascita del marito - Anno 1989 . . . . . 134     |

#### ALLEGATI

|              |  |
|--------------|--|
| Allegato A - | Confronto tra la numerazione delle tavole adottata nel presente volume e quella utilizzata in "Statistiche Demografiche, volume 31 tomo 2" . . . . . 137               |
| Allegato B - | Tavole in possesso dell'Istituto Nazionale di Statistica non pubblicate nel presente volume . . . . . 137  |
| Allegato C - | Corrispondenza tra le principali tavole pubblicate nel presente volume e quelle pubblicate nell'Annuario di Statistiche Demografiche, vol. XXIX, ed.1980 . . . . . 138 |
| Allegato D - | Modelli di rilevazione . . . . . 139   |

# AVVERTENZE

## 1. Premessa

A partire dalla precedente edizione la pubblicazione "Statistiche Demografiche - Tomo 2 parte seconda" ha assunto la denominazione "Matrimoni, separazioni e divorzi", così da indicare esplicitamente già nel titolo il contenuto del volume.

Inoltre, superate le difficoltà che avevano imposto per alcuni anni la pubblicazione di volumi contenenti un biennio ciascuno, è stata ripristinata la normale cadenza annuale.

## 2. Contenuto

Il presente volume si articola in tre capitoli ai quali si aggiungono quattro allegati.

Nel primo capitolo sono riportati i principali dati sintetici relativi ai matrimoni confrontati con quelli riferiti al quadriennio precedente. Al riguardo si segnala che ampie serie storiche sul fenomeno sono contenute nel "Sommario di statistiche storiche 1926-1985" e nel "Sommario storico di statistiche sulla popolazione 1951-87".

I capitoli 2 e 3 contengono, invece, le tavole analitiche rispettivamente sui matrimoni, sulle separazioni e sugli scioglimenti e cessazioni degli effetti civili del matrimonio (divorzi) ai sensi della legge 1 dicembre 1970, n. 898.

### 2.1 Matrimoni

I dati concernenti i matrimoni riportati nel presente volume sono ottenuti dalla elaborazione delle schede individuali Mod. ISTAT D.3 compilate dall'ufficio di stato civile del Comune nel quale il matrimonio è stato celebrato, in conformità alle norme contenute nel Decreto 9 luglio 1939, n. 1238 sull'ordinamento dello stato civile ed alle successive disposizioni legislative. I dati, pertanto, quando relativi alle circoscrizioni amministrative (Province e/o Regioni), sono riferiti, nella maggior parte delle tavole, alla località di evento.

Non mancano, peraltro, tavole nelle quali i matrimoni sono stati ricondotti al luogo di nascita e/o di residenza degli sposi. Per la quasi totalità dei casi sono riportati dati assoluti; è stata però calcolata anche la serie provinciale dei quozienti generici di nuzialità (pari al rapporto, moltiplicato per 1.000, tra il numero dei matrimoni celebrati in ambito provinciale nell'anno di riferimento e l'ammontare medio annuo della popolazione residente anagrafica).

### 2.2 Separazioni e divorzi

Per quanto concerne le separazioni ed i divorzi, i dati riguardano i procedimenti esauriti nell'an-

no di riferimento, cioè sia quelli omologati senza sentenza, sia quelli accolti con sentenza. Tali procedimenti vengono rilevati con scheda individuale (Mod. ISTAT M.220.bis per le separazioni personali dei coniugi, Mod. ISTAT M.253 per i divorzi) redatta dalla Cancelleria del Tribunale presso il quale il procedimento è stato definito. Le suddette schede contengono quesiti, oltre che di natura giudiziaria, anche sulle principali caratteristiche demografico-sociali dei coniugi, nonché sul numero dei figli avuti nell'ambito del matrimonio attuale e sul numero ed età dei figli affidati (legittimi, nati dal matrimonio attuale o precedentemente, legittimati o adottivi). Nel presente volume vengono esaminate le caratteristiche dei fenomeni rilevanti sotto l'aspetto demografico-sociale; per le analisi degli aspetti strettamente giudiziari si rinvia ai volumi di "Statistiche giudiziarie".

Le tavole che riportano informazioni disaggregate territorialmente fanno riferimento non al Distretto di Corte d'Appello dal quale dipende il Tribunale che ha emesso il provvedimento bensì alla località di nascita o di residenza dei coniugi.

### 2.3 Allegati

I quattro allegati riguardano:

1) il confronto tra la numerazione delle tavole adottata nel presente volume e quella, molto diversa, utilizzata in "Statistiche Demografiche, volume 31 tomo 2" (Allegato A);

2) l'elenco delle tavole in possesso del Servizio "Dinamica Demografica" non pubblicate nel presente volume ma disponibili per gli utenti che ne facciano richiesta (Allegato B);

3) un quadro sinottico che permette di raccordare le principali tavole contenute nel presente volume con tavole analoghe o simili pubblicate nel volume XXIX dell'"Annuario di statistiche demografiche Edizione 1980" (Allegato C);

4) i fac-simile dei modelli (Allegato D) relativi alla:

- rilevazione dei matrimoni (Mod. ISTAT D.3);
- rilevazione delle separazioni personali dei coniugi: scheda per procedimento esaurito (Mod. ISTAT M.220.bis);
- rilevazione degli scioglimenti dei matrimoni: scheda per procedimento esaurito (Mod. ISTAT M.253).

## 3. Segni convenzionali ed altre avvertenze particolari.

Nella pubblicazione vengono adottati i se-

guenti segni convenzionali:

a) tratto (-) quando il fenomeno non esiste ovvero esiste e viene rilevato ma i casi non si sono verificati;

b) due punti (..) per i numeri relativi, quando non raggiungono la metà dell'ammontare minimo considerato.

Nelle tavole nelle quali compare il carattere "età", l'età stessa è espressa in "anni compiuti di vita". Al fine di evitare dubbi o errate interpretazioni nel prospetto a fondo pagina sono riportati alcuni esempi chiarificatori.

In alcune tavole, nelle quali i fenomeni sono considerati con analisi molto dettagliate possono

presentarsi casi con frequenze dell'ordine di pochissime unità. Tali dati vanno utilizzati con estrema cautela non potendosi escludere la possibilità di errore nella segnalazione contenuta nel modello di rilevazione.

Per ulteriori informazioni sulle modalità di esecuzione della rilevazione dei matrimoni si può consultare il volume "Istruzioni per la rilevazione statistica del movimento della popolazione" (Metodi e norme, Serie B, n. 21, 1981). Analogamente, per le separazioni ed i divorzi, si può vedere "Istruzioni per le rilevazioni delle statistiche giudiziarie" (Metodi e norme, Serie B, n. 24, tomi 1 e 2, 1988).

---

dizione

corrispondente intervallo di vita

→ 16 anni

dal giorno del 16° compleanno al giorno precedente il 17° compleanno

→ 70-74 anni

dal giorno del 70° compleanno al giorno precedente il 75° compleanno

→ 75 anni e più

dal giorno del 75° compleanno in poi.

---



Tavola illustrata n. 1 - Matrimoni secondo la classe di età e la combinazione di stato civile degli sposi - Per 100 matrimoni dei gruppi indicati - Maschi - anno 1989

Con celibi
  Con vedovi
  Con divorziati

### NUBILI

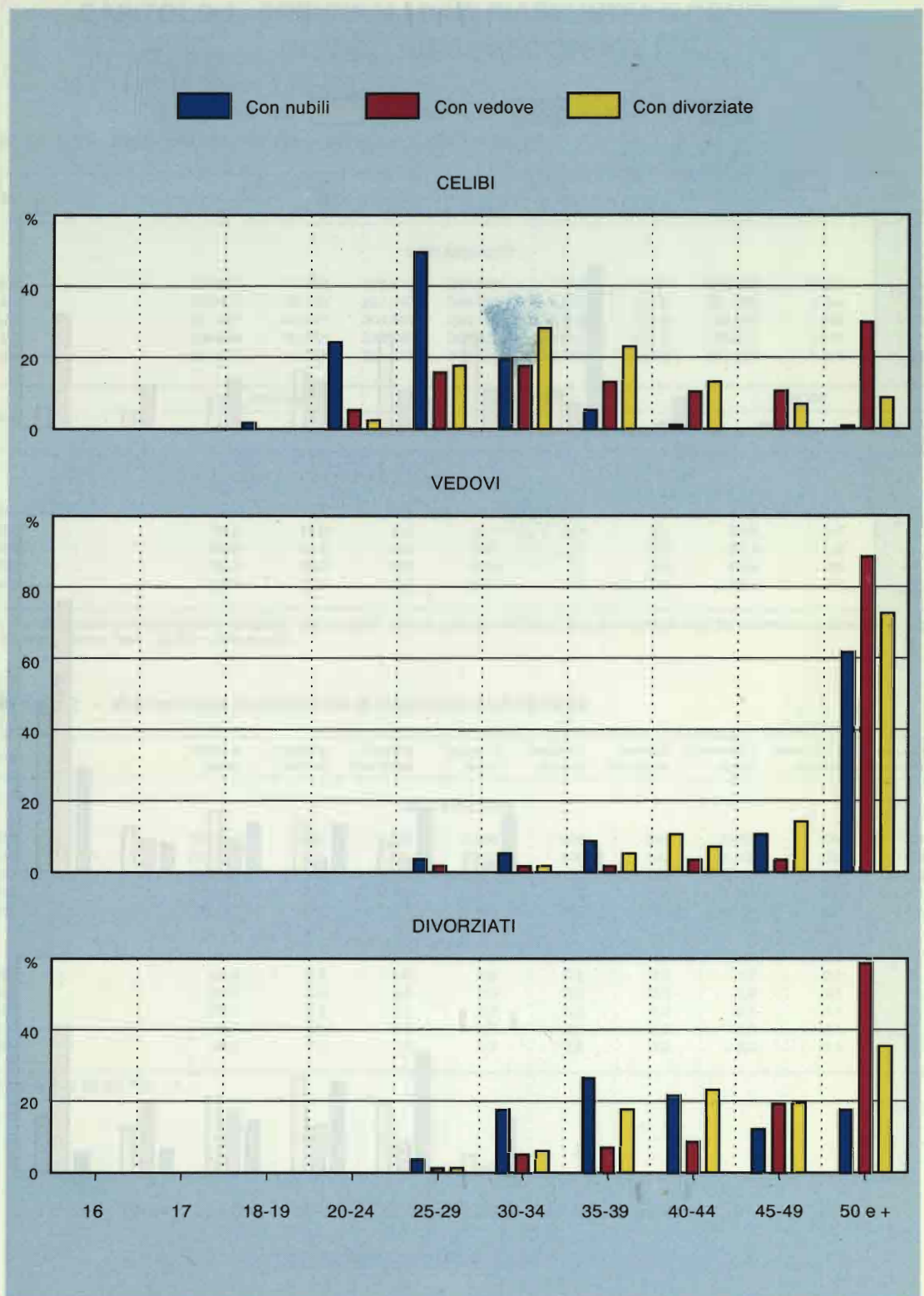
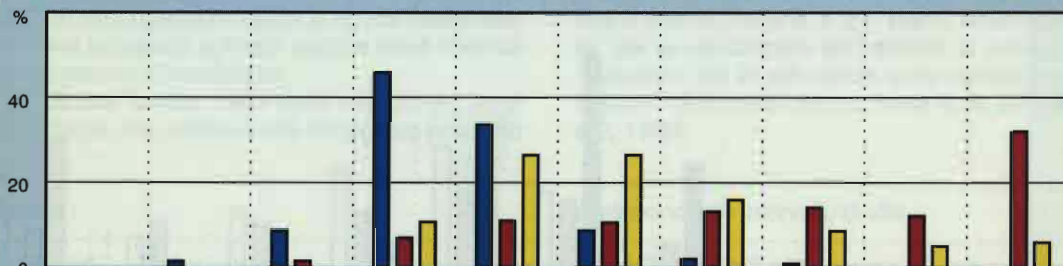

### VEDOVE

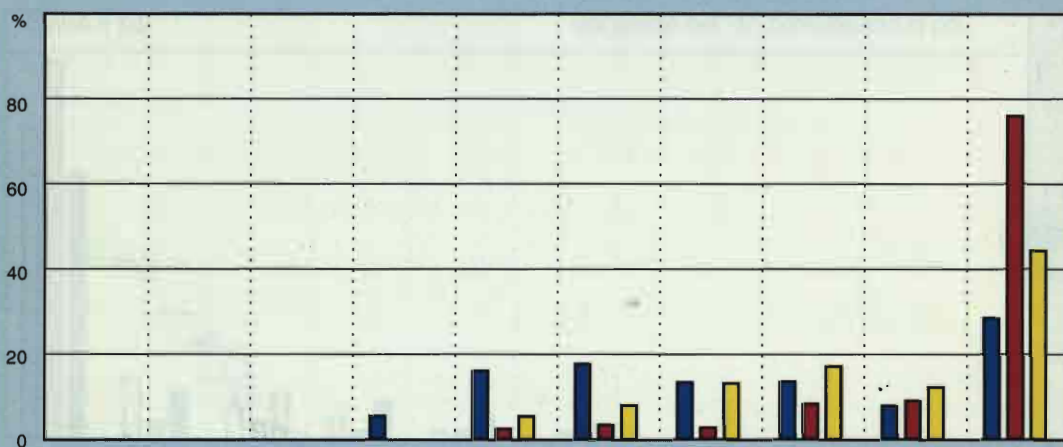

### DIVORZIATE



Tavola illustrata n. 2 - Matrimoni secondo la classe di età e la combinazione di stato civile degli sposi - Per 100 matrimoni dei gruppi indicati - Femmine - anno 1989



## CAPITOLO 1 - PRINCIPALI DATI RIASSUNTIVI E CONFRONTI CON GLI ANNI PRECEDENTI

**Tavola 1.1 – Matrimoni per rito; sposi per sesso e stato civile (a)**

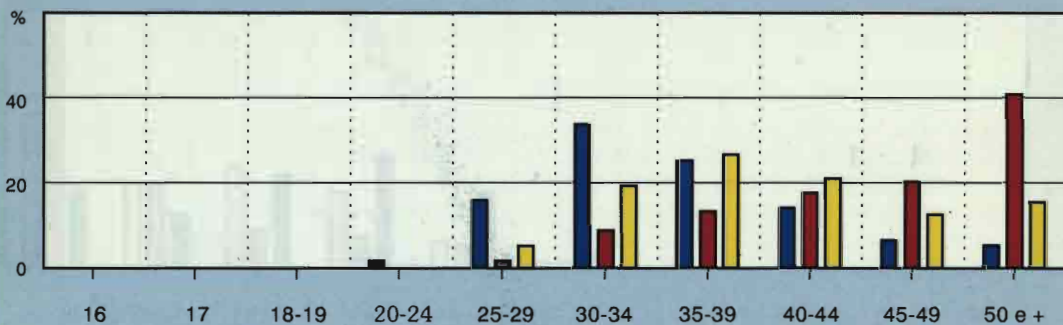
| ANNI                 | MATRIMONI |        |         | SPOSI   |        |            | SPOSE   |        |            |
|----------------------|-----------|--------|---------|---------|--------|------------|---------|--------|------------|
|                      | Religiosi | Civili | Totale  | Celibi  | Vedovi | Divorziati | Nubili  | Vedove | Divorziate |
| <b>DATI ASSOLUTI</b> |           |        |         |         |        |            |         |        |            |
| 1985                 | 256.911   | 41.612 | 298.523 | 287.939 | 4.163  | 6.421      | 292.365 | 2.002  | 4.156      |
| 1986                 | 255.407   | 42.133 | 297.540 | 286.651 | 3.934  | 6.955      | 291.009 | 1.944  | 4.587      |
| 1987                 | 261.847   | 44.417 | 306.264 | 294.118 | 3.803  | 8.343      | 298.910 | 1.856  | 5.498      |
| 1988                 | 266.534   | 51.762 | 318.296 | 301.973 | 4.011  | 12.312     | 308.271 | 1.951  | 8.074      |
| 1989                 | 267.617   | 53.655 | 321.272 | 304.684 | 3.769  | 12.819     | 310.255 | 1.804  | 9.213      |

| ANNI                 | MATRIMONI   |          |            | SPOSI    |          |              | SPOSE    |          |              |
|----------------------|-------------|----------|------------|----------|----------|--------------|----------|----------|--------------|
|                      | Religiosi % | Civili % | Totale (b) | Celibi % | Vedovi % | Divorziati % | Nubili % | Vedove % | Divorziate % |
| <b>DATI RELATIVI</b> |             |          |            |          |          |              |          |          |              |
| 1985                 | 86,1        | 13,9     | 5,2        | 96,5     | 1,4      | 2,1          | 97,9     | 0,7      | 1,4          |
| 1986                 | 85,8        | 14,2     | 5,2        | 96,3     | 1,3      | 2,4          | 97,8     | 0,7      | 1,5          |
| 1987                 | 85,5        | 14,5     | 5,3        | 96,0     | 1,3      | 2,7          | 97,6     | 0,6      | 1,8          |
| 1988                 | 83,7        | 16,3     | 5,5        | 94,9     | 1,3      | 3,9          | 96,9     | 0,6      | 2,5          |
| 1989                 | 83,3        | 16,7     | 5,6        | 94,8     | 1,2      | 4,0          | 96,6     | 0,6      | 2,8          |

(a) Tra i divorziati e le divorziate sono compresi i "già coniugati", cioè le persone che hanno ottenuto lo scioglimento del matrimonio ai sensi della legge 1 dicembre 1970 n. 898. - (b) Per 1.000 abitanti.

**Tavola 1.2 – Matrimoni per combinazione di stato civile degli sposi (a)**

| ANNI | Cellibi e Nubili     | Cellibi e Vedove | Cellibi e Divorziate | Vedovi e Nubili | Vedovi e Vedove | Vedovi e Divorziate | Divorziati e Nubili | Divorziati e Vedove | Divorziati e Divorziate |
|------|----------------------|------------------|----------------------|-----------------|-----------------|---------------------|---------------------|---------------------|-------------------------|
|      | <b>DATI ASSOLUTI</b> |                  |                      |                 |                 |                     |                     |                     |                         |
| 1985 | 284.612              | 802              | 2.525                | 2.696           | 926             | 541                 | 5.057               | 274                 | 1.090                   |
| 1986 | 283.027              | 850              | 2.774                | 2.580           | 806             | 548                 | 5.402               | 288                 | 1.265                   |
| 1987 | 289.966              | 795              | 3.357                | 2.461           | 754             | 588                 | 6.483               | 307                 | 1.553                   |
| 1988 | 296.096              | 809              | 5.068                | 2.531           | 774             | 706                 | 9.644               | 368                 | 2.300                   |
| 1989 | 298.345              | 758              | 5.581                | 2.303           | 689             | 777                 | 9.607               | 357                 | 2.855                   |

| <b>DATI RELATIVI (per 100 matrimoni)</b> |      |     |     |     |     |     |     |     |     |
|--|------|-----|-----|-----|-----|-----|-----|-----|-----|
| 1985                                     | 95,3 | 0,3 | 0,8 | 0,9 | 0,3 | 0,2 | 1,7 | 0,1 | 0,4 |
| 1986                                     | 95,1 | 0,3 | 0,9 | 0,9 | 0,3 | 0,2 | 1,8 | 0,1 | 0,4 |
| 1987                                     | 94,7 | 0,3 | 1,1 | 0,8 | 0,2 | 0,2 | 2,1 | 0,1 | 0,5 |
| 1988                                     | 93,0 | 0,3 | 1,6 | 0,8 | 0,2 | 0,2 | 3,0 | 0,1 | 0,7 |
| 1989                                     | 92,9 | 0,2 | 1,8 | 0,7 | 0,2 | 0,2 | 3,0 | 0,1 | 0,9 |

(a) Cfr. la nota (a) alla Tav. 1.1.

**Tavola 1.3 – Età media al matrimonio per sesso e stato civile degli sposi; età mediana al matrimonio per sesso degli sposi (a)**

| ANNI | ETÀ MEDIA |        |                   |       |        |        |                   | ETÀ MEDIANA |       |       |
|------|-----------|--------|-------------------|-------|--------|--------|-------------------|-------------|-------|-------|
|      | Celibi    | Vedovi | Divorziati<br>(b) | Sposi | Nubili | Vedove | Divorziate<br>(b) | Spose       | Sposi | Spose |
| 1985 | 27,54     | 56,61  | 45,13             | 28,32 | 24,45  | 50,94  | 40,65             | 24,86       | 26,81 | 23,57 |
| 1986 | 27,71     | 56,52  | 45,10             | 28,50 | 24,66  | 49,54  | 40,64             | 25,07       | 26,99 | 23,82 |
| 1987 | 27,86     | 56,24  | 44,54             | 28,66 | 24,87  | 49,67  | 40,24             | 25,29       | 27,19 | 24,08 |
| 1988 | 28,01     | 56,09  | 43,30             | 28,96 | 25,13  | 49,01  | 38,87             | 25,62       | 27,43 | 24,43 |
| 1989 | 28,21     | 56,16  | 43,46             | 29,15 | 25,35  | 48,86  | 38,76             | 25,87       | 27,63 | 24,72 |

(a) Anni e centesimi di anno. L'età media è calcolata dividendo il totale degli anni d'età degli sposi al matrimonio per il numero degli sposi. L'età mediana indica l'età non superata dalla metà del numero degli sposi classificati in ordine crescente di età al matrimonio. (b) Cfr. la nota (a) alla Tav. 1.1.

**Tavola 1.4 – Matrimoni per mese di celebrazione**

| ANNI | Gen.   | Feb.   | Mar.   | Apr.   | Mag.   | Giu.   | Lug.   | Ago.   | Set.   | Ott.   | Nov.  | Dic.   | Anno    |
|------|--------|--------|--------|--------|--------|--------|--------|--------|--------|--------|-------|--------|---------|
| 1985 | 11.123 | 10.329 | 11.703 | 30.049 | 23.647 | 43.495 | 32.096 | 29.971 | 49.990 | 30.290 | 6.440 | 19.390 | 298.523 |
| 1986 | 9.848  | 9.141  | 10.327 | 30.963 | 26.814 | 41.360 | 31.751 | 30.839 | 49.830 | 31.276 | 6.293 | 19.098 | 297.540 |
| 1987 | 9.870  | 9.862  | 11.503 | 24.667 | 31.417 | 40.988 | 33.280 | 31.407 | 52.980 | 34.915 | 6.109 | 19.266 | 306.264 |
| 1988 | 10.145 | 9.859  | 10.117 | 33.634 | 27.489 | 42.888 | 37.647 | 27.068 | 54.693 | 39.485 | 5.868 | 19.403 | 318.296 |
| 1989 | 11.150 | 9.005  | 10.441 | 34.823 | 26.113 | 42.047 | 38.638 | 26.608 | 60.351 | 36.445 | 6.032 | 19.619 | 321.272 |

## CAPITOLO 2 - MATRIMONI

**Tavola 2.1 – Sposi per stato civile, sesso, età ed anno di nascita - Anno 1989**

| ETÀ | Anno di nascita | CELIBI E NUBILI |        | VEDOVI |    | DIVORZIATI (a) |     | TOTALE |        |
|-----|-----------------|-----------------|--------|--------|----|----------------|-----|--------|--------|
|     |                 | M               | F      | M      | F  | M              | F   | M      | F      |
| 16  | –               | 18              | 1.025  | –      | –  | –              | –   | 18     | 1.025  |
|     | 1973            | 6               | 423    | –      | –  | –              | –   | 6      | 423    |
|     | 1972            | 12              | 602    | –      | –  | –              | –   | 12     | 602    |
| 17  | –               | 82              | 1.729  | –      | –  | –              | –   | 82     | 1.729  |
|     | 1972            | 34              | 895    | –      | –  | –              | –   | 34     | 895    |
|     | 1971            | 48              | 834    | –      | –  | –              | –   | 48     | 834    |
| 18  | –               | 939             | 12.013 | 2      | –  | –              | –   | 941    | 12.013 |
|     | 1971            | 475             | 6.872  | 1      | –  | –              | –   | 476    | 6.872  |
|     | 1970            | 464             | 5.141  | 1      | –  | –              | –   | 465    | 5.141  |
| 19  | –               | 1.965           | 14.255 | –      | 4  | –              | 1   | 1.965  | 14.260 |
|     | 1970            | 943             | 7.531  | –      | 2  | –              | –   | 943    | 7.533  |
|     | 1969            | 1.022           | 6.724  | –      | 2  | –              | 1   | 1.022  | 6.727  |
| 20  | –               | 3.849           | 20.004 | –      | 7  | –              | 3   | 3.849  | 20.014 |
|     | 1969            | 1.982           | 11.320 | –      | 1  | –              | 2   | 1.982  | 11.323 |
|     | 1968            | 1.867           | 8.684  | –      | 6  | –              | 1   | 1.867  | 8.691  |
| 21  | –               | 7.879           | 25.242 | 1      | 2  | 2              | 6   | 7.882  | 25.250 |
|     | 1968            | 4.071           | 14.316 | 1      | 1  | 1              | 3   | 4.073  | 14.320 |
|     | 1967            | 3.808           | 10.926 | –      | 1  | 1              | 3   | 3.809  | 10.930 |
| 22  | –               | 13.189          | 29.697 | 2      | 9  | 4              | 15  | 13.195 | 29.721 |
|     | 1967            | 6.908           | 17.073 | 1      | 7  | 4              | 9   | 6.913  | 17.089 |
|     | 1966            | 6.281           | 12.624 | 1      | 2  | –              | 6   | 6.282  | 12.632 |
| 23  | –               | 20.032          | 31.980 | 3      | 4  | 4              | 26  | 20.039 | 32.010 |
|     | 1966            | 10.910          | 19.290 | 1      | 3  | 3              | 14  | 10.914 | 19.307 |
|     | 1965            | 9.122           | 12.690 | 2      | 1  | 1              | 12  | 9.125  | 12.703 |
| 24  | –               | 27.690          | 32.920 | 6      | 21 | 9              | 38  | 27.705 | 32.979 |
|     | 1965            | 15.514          | 20.009 | 5      | 12 | 5              | 18  | 15.524 | 20.039 |
|     | 1964            | 12.176          | 12.911 | 1      | 9  | 4              | 20  | 12.181 | 12.940 |
| 25  | –               | 32.882          | 30.156 | 11     | 24 | 21             | 76  | 32.914 | 30.256 |
|     | 1964            | 19.879          | 18.903 | 6      | 13 | 9              | 42  | 19.894 | 18.958 |
|     | 1963            | 13.003          | 11.253 | 5      | 11 | 12             | 34  | 13.020 | 11.298 |
| 26  | –               | 32.755          | 25.252 | 19     | 29 | 37             | 162 | 32.811 | 25.443 |
|     | 1963            | 20.003          | 16.031 | 10     | 14 | 18             | 88  | 20.031 | 16.133 |
|     | 1962            | 12.752          | 9.221  | 9      | 15 | 19             | 74  | 12.780 | 9.310  |
| 27  | –               | 30.486          | 19.934 | 26     | 35 | 63             | 204 | 30.575 | 20.173 |
|     | 1962            | 18.729          | 12.581 | 15     | 22 | 26             | 105 | 18.770 | 12.708 |
|     | 1961            | 11.757          | 7.353  | 11     | 13 | 37             | 99  | 11.805 | 7.465  |
| 28  | –               | 27.445          | 15.393 | 15     | 32 | 103            | 275 | 27.563 | 15.700 |
|     | 1961            | 17.427          | 10.010 | 6      | 19 | 43             | 132 | 17.476 | 10.161 |
|     | 1960            | 10.018          | 5.383  | 9      | 13 | 60             | 143 | 10.087 | 5.539  |
| 29  | –               | 23.100          | 11.616 | 27     | 34 | 156            | 360 | 23.283 | 12.010 |
|     | 1960            | 14.692          | 7.505  | 10     | 15 | 87             | 191 | 14.789 | 7.711  |
|     | 1959            | 8.408           | 4.111  | 17     | 19 | 69             | 169 | 8.494  | 4.299  |

(a) Cfr. nota (a) alla tav. 1.1 pag. 9

Tavola 2.1 segue – Sposi per stato civile, sesso, età ed anno di nascita - Anno 1989

| ETÀ | Anno di nascita | CELIBI E NUBILI |              | VEDOVI    |           | DIVORZIATI (a) |            | TOTALE        |              |
|-----|-----------------|-----------------|--------------|-----------|-----------|----------------|------------|---------------|--------------|
|     |                 | M               | F            | M         | F         | M              | F          | M             | F            |
| 30  | -               | <b>18.565</b>   | <b>8.624</b> | <b>21</b> | <b>34</b> | <b>239</b>     | <b>411</b> | <b>18.825</b> | <b>9.069</b> |
|     | 1959            | 12.051          | 5.660        | 14        | 22        | 134            | 241        | 12.199        | 5.923        |
|     | 1958            | 6.514           | 2.964        | 7         | 12        | 105            | 170        | 6.626         | 3.146        |
| 31  | -               | <b>13.910</b>   | <b>6.252</b> | <b>20</b> | <b>32</b> | <b>286</b>     | <b>492</b> | <b>14.216</b> | <b>6.776</b> |
|     | 1958            | 9.045           | 3.971        | 9         | 18        | 156            | 283        | 9.210         | 4.272        |
|     | 1957            | 4.865           | 2.281        | 11        | 14        | 130            | 209        | 5.006         | 2.504        |
| 32  | -               | <b>10.712</b>   | <b>4.469</b> | <b>31</b> | <b>39</b> | <b>368</b>     | <b>540</b> | <b>11.111</b> | <b>5.048</b> |
|     | 1957            | 6.911           | 2.894        | 19        | 24        | 211            | 313        | 7.141         | 3.231        |
|     | 1956            | 3.801           | 1.575        | 12        | 15        | 157            | 227        | 3.970         | 1.817        |
| 33  | -               | <b>8.287</b>    | <b>3.545</b> | <b>39</b> | <b>41</b> | <b>477</b>     | <b>513</b> | <b>8.803</b>  | <b>4.099</b> |
|     | 1956            | 5.387           | 2.323        | 26        | 27        | 261            | 308        | 5.674         | 2.658        |
|     | 1955            | 2.900           | 1.222        | 13        | 14        | 216            | 205        | 3.129         | 1.441        |
| 34  | -               | <b>6.259</b>    | <b>2.756</b> | <b>37</b> | <b>35</b> | <b>526</b>     | <b>514</b> | <b>6.822</b>  | <b>3.305</b> |
|     | 1955            | 4.085           | 1.755        | 26        | 23        | 297            | 298        | 4.408         | 2.076        |
|     | 1954            | 2.174           | 1.001        | 11        | 12        | 229            | 216        | 2.414         | 1.229        |
| 35  | -               | <b>4.753</b>    | <b>2.113</b> | <b>38</b> | <b>44</b> | <b>605</b>     | <b>504</b> | <b>5.396</b>  | <b>2.661</b> |
|     | 1954            | 3.043           | 1.355        | 24        | 26        | 356            | 289        | 3.423         | 1.670        |
|     | 1953            | 1.710           | 758          | 14        | 18        | 249            | 215        | 1.973         | 991          |
| 36  | -               | <b>3.649</b>    | <b>1.550</b> | <b>53</b> | <b>25</b> | <b>617</b>     | <b>502</b> | <b>4.319</b>  | <b>2.077</b> |
|     | 1953            | 2.343           | 952          | 31        | 14        | 363            | 300        | 2.737         | 1.266        |
|     | 1952            | 1.306           | 598          | 22        | 11        | 254            | 202        | 1.582         | 811          |
| 37  | -               | <b>2.795</b>    | <b>1.306</b> | <b>43</b> | <b>35</b> | <b>554</b>     | <b>411</b> | <b>3.392</b>  | <b>1.752</b> |
|     | 1952            | 1.771           | 824          | 20        | 21        | 333            | 249        | 2.124         | 1.094        |
|     | 1951            | 1.024           | 482          | 23        | 14        | 221            | 162        | 1.268         | 658          |
| 38  | -               | <b>2.260</b>    | <b>1.145</b> | <b>47</b> | <b>26</b> | <b>650</b>     | <b>430</b> | <b>2.957</b>  | <b>1.601</b> |
|     | 1951            | 1.410           | 705          | 18        | 10        | 363            | 234        | 1.791         | 949          |
|     | 1950            | 850             | 440          | 29        | 16        | 287            | 196        | 1.166         | 652          |
| 39  | -               | <b>1.819</b>    | <b>958</b>   | <b>56</b> | <b>31</b> | <b>620</b>     | <b>359</b> | <b>2.495</b>  | <b>1.348</b> |
|     | 1950            | 1.154           | 586          | 32        | 20        | 359            | 213        | 1.545         | 819          |
|     | 1949            | 665             | 372          | 24        | 11        | 261            | 146        | 950           | 529          |
| 40  | -               | <b>1.523</b>    | <b>779</b>   | <b>61</b> | <b>43</b> | <b>674</b>     | <b>365</b> | <b>2.258</b>  | <b>1.187</b> |
|     | 1949            | 976             | 480          | 37        | 23        | 411            | 222        | 1.424         | 725          |
|     | 1948            | 547             | 299          | 24        | 20        | 263            | 143        | 834           | 462          |
| 41  | -               | <b>1.214</b>    | <b>639</b>   | <b>68</b> | <b>39</b> | <b>581</b>     | <b>307</b> | <b>1.863</b>  | <b>985</b>   |
|     | 1948            | 776             | 391          | 35        | 21        | 344            | 187        | 1.155         | 599          |
|     | 1947            | 438             | 248          | 33        | 18        | 237            | 120        | 708           | 386          |
| 42  | -               | <b>991</b>      | <b>542</b>   | <b>58</b> | <b>52</b> | <b>576</b>     | <b>312</b> | <b>1.625</b>  | <b>906</b>   |
|     | 1947            | 592             | 336          | 35        | 30        | 349            | 190        | 976           | 556          |
|     | 1946            | 399             | 206          | 23        | 22        | 227            | 122        | 649           | 350          |
| 43  | -               | <b>747</b>      | <b>486</b>   | <b>77</b> | <b>37</b> | <b>539</b>     | <b>237</b> | <b>1.363</b>  | <b>760</b>   |
|     | 1946            | 510             | 321          | 48        | 25        | 360            | 148        | 918           | 494          |
|     | 1945            | 237             | 165          | 29        | 12        | 179            | 89         | 445           | 266          |
| 44  | -               | <b>553</b>      | <b>362</b>   | <b>48</b> | <b>36</b> | <b>419</b>     | <b>205</b> | <b>1.020</b>  | <b>603</b>   |
|     | 1945            | 338             | 221          | 28        | 26        | 215            | 110        | 581           | 357          |
|     | 1944            | 215             | 141          | 20        | 10        | 204            | 95         | 439           | 246          |
| 45  | -               | <b>522</b>      | <b>339</b>   | <b>74</b> | <b>30</b> | <b>389</b>     | <b>169</b> | <b>985</b>    | <b>538</b>   |
|     | 1944            | 321             | 188          | 41        | 19        | 222            | 88         | 584           | 295          |
|     | 1943            | 201             | 151          | 33        | 11        | 167            | 81         | 401           | 243          |
| 46  | -               | <b>452</b>      | <b>284</b>   | <b>76</b> | <b>28</b> | <b>376</b>     | <b>198</b> | <b>904</b>    | <b>510</b>   |
|     | 1943            | 272             | 167          | 43        | 16        | 243            | 103        | 558           | 286          |
|     | 1942            | 180             | 117          | 33        | 12        | 133            | 95         | 346           | 224          |
| 47  | -               | <b>366</b>      | <b>296</b>   | <b>70</b> | <b>24</b> | <b>349</b>     | <b>158</b> | <b>785</b>    | <b>478</b>   |
|     | 1942            | 217             | 162          | 43        | 12        | 206            | 82         | 466           | 256          |
|     | 1941            | 149             | 134          | 27        | 12        | 143            | 76         | 319           | 222          |

(a) Cfr. nota (a) alla tav. 1.1 pag. 9

Tavola 2.1 segue – Sposi per stato civile, sesso, età ed anno di nascita - Anno 1989

| ETÀ | Anno di nascita | CELIBI E NUBILI |            | VEDOVI     |           | DIVORZIATI (a) |            | TOTALE     |            |
|-----|-----------------|-----------------|------------|------------|-----------|----------------|------------|------------|------------|
|     |                 | M               | F          | M          | F         | M              | F          | M          | F          |
| 48  | –               | <b>385</b>      | <b>269</b> | <b>82</b>  | <b>43</b> | <b>329</b>     | <b>175</b> | <b>796</b> | <b>487</b> |
|     | 1941            | 216             | 152        | 51         | 22        | 203            | 95         | 470        | 269        |
|     | 1940            | 169             | 117        | 31         | 21        | 126            | 80         | 326        | 218        |
| 49  | –               | <b>321</b>      | <b>261</b> | <b>78</b>  | <b>44</b> | <b>346</b>     | <b>166</b> | <b>745</b> | <b>471</b> |
|     | 1940            | 194             | 160        | 43         | 28        | 200            | 79         | 437        | 267        |
|     | 1939            | 127             | 101        | 35         | 16        | 146            | 87         | 308        | 204        |
| 50  | –               | <b>301</b>      | <b>224</b> | <b>90</b>  | <b>44</b> | <b>356</b>     | <b>143</b> | <b>747</b> | <b>411</b> |
|     | 1939            | 181             | 139        | 50         | 26        | 212            | 84         | 443        | 249        |
|     | 1938            | 120             | 85         | 40         | 18        | 144            | 59         | 304        | 162        |
| 51  | –               | <b>224</b>      | <b>178</b> | <b>108</b> | <b>43</b> | <b>301</b>     | <b>131</b> | <b>633</b> | <b>352</b> |
|     | 1938            | 140             | 112        | 62         | 27        | 181            | 85         | 383        | 224        |
|     | 1937            | 84              | 66         | 46         | 16        | 120            | 46         | 250        | 128        |
| 52  | –               | <b>194</b>      | <b>158</b> | <b>89</b>  | <b>45</b> | <b>231</b>     | <b>89</b>  | <b>514</b> | <b>292</b> |
|     | 1937            | 118             | 85         | 44         | 24        | 148            | 53         | 310        | 162        |
|     | 1936            | 76              | 73         | 45         | 21        | 83             | 36         | 204        | 130        |
| 53  | –               | <b>180</b>      | <b>183</b> | <b>97</b>  | <b>35</b> | <b>212</b>     | <b>85</b>  | <b>489</b> | <b>303</b> |
|     | 1936            | 91              | 99         | 55         | 24        | 117            | 46         | 263        | 169        |
|     | 1935            | 89              | 84         | 42         | 11        | 95             | 39         | 226        | 134        |
| 54  | –               | <b>138</b>      | <b>139</b> | <b>91</b>  | <b>46</b> | <b>168</b>     | <b>92</b>  | <b>397</b> | <b>277</b> |
|     | 1935            | 81              | 89         | 55         | 21        | 102            | 50         | 238        | 160        |
|     | 1934            | 57              | 50         | 36         | 25        | 66             | 42         | 159        | 117        |
| 55  | –               | <b>130</b>      | <b>124</b> | <b>95</b>  | <b>44</b> | <b>171</b>     | <b>68</b>  | <b>396</b> | <b>236</b> |
|     | 1934            | 88              | 75         | 52         | 26        | 110            | 40         | 250        | 141        |
|     | 1933            | 42              | 49         | 43         | 18        | 61             | 28         | 146        | 95         |
| 56  | –               | <b>127</b>      | <b>109</b> | <b>95</b>  | <b>40</b> | <b>165</b>     | <b>61</b>  | <b>387</b> | <b>210</b> |
|     | 1933            | 76              | 59         | 59         | 25        | 113            | 40         | 248        | 124        |
|     | 1932            | 51              | 50         | 36         | 15        | 52             | 21         | 139        | 86         |
| 57  | –               | <b>116</b>      | <b>97</b>  | <b>94</b>  | <b>39</b> | <b>137</b>     | <b>64</b>  | <b>347</b> | <b>200</b> |
|     | 1932            | 64              | 60         | 52         | 19        | 74             | 37         | 190        | 116        |
|     | 1931            | 52              | 37         | 42         | 20        | 63             | 27         | 157        | 84         |
| 58  | –               | <b>103</b>      | <b>102</b> | <b>108</b> | <b>41</b> | <b>147</b>     | <b>58</b>  | <b>358</b> | <b>201</b> |
|     | 1931            | 58              | 56         | 59         | 16        | 89             | 37         | 206        | 109        |
|     | 1930            | 45              | 46         | 49         | 25        | 58             | 21         | 152        | 92         |
| 59  | –               | <b>84</b>       | <b>108</b> | <b>108</b> | <b>40</b> | <b>135</b>     | <b>33</b>  | <b>327</b> | <b>181</b> |
|     | 1930            | 43              | 69         | 63         | 26        | 82             | 21         | 188        | 116        |
|     | 1929            | 41              | 39         | 45         | 14        | 53             | 12         | 139        | 65         |
| 60  | –               | <b>89</b>       | <b>85</b>  | <b>111</b> | <b>44</b> | <b>111</b>     | <b>35</b>  | <b>311</b> | <b>164</b> |
|     | 1929            | 51              | 51         | 55         | 29        | 65             | 19         | 171        | 99         |
|     | 1928            | 38              | 34         | 56         | 15        | 46             | 16         | 140        | 65         |
| 61  | –               | <b>83</b>       | <b>76</b>  | <b>130</b> | <b>49</b> | <b>102</b>     | <b>36</b>  | <b>315</b> | <b>161</b> |
|     | 1928            | 51              | 49         | 87         | 24        | 57             | 23         | 195        | 96         |
|     | 1927            | 32              | 27         | 43         | 25        | 45             | 13         | 120        | 65         |
| 62  | –               | <b>60</b>       | <b>68</b>  | <b>108</b> | <b>32</b> | <b>100</b>     | <b>26</b>  | <b>268</b> | <b>126</b> |
|     | 1927            | 36              | 39         | 67         | 13        | 79             | 14         | 182        | 66         |
|     | 1926            | 24              | 29         | 41         | 19        | 21             | 12         | 86         | 60         |
| 63  | –               | <b>55</b>       | <b>54</b>  | <b>106</b> | <b>34</b> | <b>71</b>      | <b>27</b>  | <b>232</b> | <b>115</b> |
|     | 1926            | 34              | 36         | 73         | 22        | 40             | 13         | 147        | 71         |
|     | 1925            | 21              | 18         | 33         | 12        | 31             | 14         | 85         | 44         |
| 64  | –               | <b>65</b>       | <b>53</b>  | <b>104</b> | <b>43</b> | <b>80</b>      | <b>28</b>  | <b>249</b> | <b>124</b> |
|     | 1925            | 41              | 26         | 68         | 20        | 50             | 13         | 159        | 59         |
|     | 1924            | 24              | 27         | 36         | 23        | 30             | 15         | 90         | 65         |
| 65  | –               | <b>64</b>       | <b>61</b>  | <b>108</b> | <b>39</b> | <b>71</b>      | <b>21</b>  | <b>243</b> | <b>121</b> |
|     | 1924            | 40              | 36         | 60         | 20        | 39             | 12         | 139        | 68         |
|     | 1923            | 24              | 25         | 48         | 19        | 32             | 9          | 104        | 53         |

(a) Cfr. nota (a) alla Tav. 1.1 pag. 9

Tavola 2.1 segue - Sposi per stato civile, sesso, età ed anno di nascita - Anno 1989

| ETÀ           | Anno di nascita   | CELIBI E NUBILI |                | VEDOVI       |              | DIVORZIATI (a) |              | TOTALE         |                |
|---------------|-------------------|-----------------|----------------|--------------|--------------|----------------|--------------|----------------|----------------|
|               |                   | M               | F              | M            | F            | M              | F            | M              | F              |
| 66            | -                 | 50              | 46             | 89           | 40           | 67             | 23           | 206            | 109            |
|               | 1923              | 28              | 30             | 52           | 21           | 37             | 14           | 117            | 65             |
|               | 1922              | 22              | 16             | 37           | 19           | 30             | 9            | 89             | 44             |
| 67            | -                 | 38              | 44             | 109          | 27           | 66             | 11           | 213            | 82             |
|               | 1922              | 22              | 27             | 66           | 18           | 35             | 6            | 123            | 51             |
|               | 1921              | 16              | 17             | 43           | 9            | 31             | 5            | 90             | 31             |
| 68            | -                 | 31              | 39             | 108          | 38           | 50             | 17           | 189            | 94             |
|               | 1921              | 25              | 26             | 60           | 16           | 29             | 9            | 114            | 51             |
|               | 1920              | 6               | 13             | 48           | 22           | 21             | 8            | 75             | 43             |
| 69            | -                 | 29              | 35             | 85           | 21           | 25             | 11           | 139            | 67             |
|               | 1920              | 19              | 22             | 62           | 19           | 12             | 10           | 93             | 51             |
|               | 1919              | 10              | 13             | 23           | 2            | 13             | 1            | 46             | 16             |
| 70            | -                 | 8               | 13             | 52           | 11           | 25             | 5            | 85             | 29             |
|               | 1919              | 5               | 7              | 29           | 6            | 17             | 3            | 51             | 16             |
|               | 1918              | 3               | 6              | 23           | 5            | 8              | 2            | 34             | 13             |
| 71            | -                 | 18              | 14             | 53           | 16           | 18             | 2            | 89             | 32             |
|               | 1918              | 11              | 6              | 34           | 12           | 6              | 1            | 51             | 19             |
|               | 1917              | 7               | 8              | 19           | 4            | 12             | 1            | 38             | 13             |
| 72            | -                 | 12              | 10             | 36           | 13           | 9              | 3            | 57             | 26             |
|               | 1917              | 9               | 8              | 23           | 6            | 3              | 1            | 35             | 15             |
|               | 1916              | 3               | 2              | 13           | 7            | 6              | 2            | 22             | 11             |
| 73            | -                 | 16              | 7              | 68           | 10           | 17             | 3            | 101            | 20             |
|               | 1916              | 11              | 5              | 38           | 8            | 7              | 3            | 56             | 16             |
|               | 1915              | 5               | 2              | 30           | 2            | 10             | -            | 45             | 4              |
| 74            | -                 | 17              | 4              | 57           | 13           | 16             | 3            | 90             | 20             |
|               | 1915              | 11              | 2              | 31           | 9            | 13             | 1            | 55             | 12             |
|               | 1914              | 6               | 2              | 26           | 4            | 3              | 2            | 35             | 8              |
| 75 e più      | 1914 e precedente | 58              | 33             | 281          | 38           | 49             | 4            | 388            | 75             |
| <b>Totale</b> | -                 | <b>304.684</b>  | <b>310.255</b> | <b>3.769</b> | <b>1.804</b> | <b>12.819</b>  | <b>9.213</b> | <b>321.272</b> | <b>321.272</b> |

(a) Cfr. nota (a) alla Tav. 1.1 pag. 9

Tavola 2.2 – Matrimoni per età della sposa ed età dello sposo - Anno 1989

| ETÀ DEGLI SPOSI     | ETÀ DELLE SPOSE |              |               |               |               |               |               |               |               |  |
|---------------------|-----------------|--------------|---------------|---------------|---------------|---------------|---------------|---------------|---------------|--|
|                     | 16              | 17           | 18            | 19            | 20            | 21            | 22            | 23            | 24            |  |
| 16                  | 6               | 3            | 4             | 2             | 2             | -             | -             | -             | -             |  |
| 17                  | 26              | 15           | 14            | 6             | 8             | 1             | 4             | 2             | 3             |  |
| 18                  | 70              | 106          | 334           | 182           | 104           | 48            | 41            | 14            | 12            |  |
| 19                  | 145             | 189          | 640           | 362           | 216           | 133           | 93            | 51            | 50            |  |
| 20                  | 143             | 233          | 927           | 743           | 639           | 429           | 256           | 145           | 110           |  |
| 21                  | 160             | 269          | 1.511         | 1.417         | 1.399         | 1.168         | 740           | 422           | 326           |  |
| 22                  | 158             | 236          | 1.777         | 1.889         | 2.232         | 2.117         | 1.808         | 1.155         | 703           |  |
| 23                  | 107             | 222          | 1.647         | 2.061         | 2.901         | 3.186         | 3.207         | 2.573         | 1.727         |  |
| 24                  | 72              | 164          | 1.525         | 2.034         | 3.046         | 3.933         | 4.434         | 4.254         | 3.445         |  |
| 25                  | 57              | 97           | 1.151         | 1.692         | 2.753         | 3.764         | 4.714         | 5.189         | 4.994         |  |
| 26                  | 29              | 60           | 820           | 1.224         | 2.002         | 3.107         | 4.107         | 4.783         | 5.014         |  |
| 27                  | 25              | 48           | 557           | 908           | 1.539         | 2.234         | 3.141         | 3.825         | 4.340         |  |
| 28                  | 5               | 24           | 376           | 589           | 1.049         | 1.658         | 2.280         | 2.966         | 3.627         |  |
| 29                  | 1               | 21           | 244           | 386           | 694           | 1.136         | 1.626         | 2.119         | 2.700         |  |
| 30                  | 8               | 17           | 166           | 274           | 462           | 809           | 1.059         | 1.469         | 1.882         |  |
| 31                  | 7               | 7            | 103           | 155           | 326           | 506           | 645           | 918           | 1.194         |  |
| 32                  | 3               | 5            | 61            | 119           | 202           | 315           | 490           | 656           | 850           |  |
| 33                  | -               | 2            | 44            | 59            | 128           | 219           | 322           | 436           | 558           |  |
| 34                  | -               | 1            | 35            | 39            | 101           | 124           | 236           | 300           | 406           |  |
| 35                  | -               | 2            | 23            | 33            | 60            | 109           | 131           | 201           | 290           |  |
| 36                  | -               | 2            | 13            | 14            | 29            | 65            | 97            | 143           | 193           |  |
| 37                  | 1               | 1            | 12            | 15            | 28            | 61            | 82            | 94            | 136           |  |
| 38                  | -               | 2            | 4             | 10            | 19            | 24            | 46            | 77            | 97            |  |
| 39                  | 1               | 1            | 1             | 9             | 15            | 26            | 33            | 49            | 85            |  |
| 40                  | -               | -            | 5             | 9             | 11            | 17            | 30            | 48            | 60            |  |
| 41                  | -               | 1            | 3             | 6             | 6             | 14            | 22            | 30            | 37            |  |
| 42                  | -               | -            | 4             | 1             | 7             | 4             | 18            | 24            | 37            |  |
| 43                  | -               | -            | -             | 10            | 7             | 7             | 12            | 15            | 19            |  |
| 44                  | 1               | -            | 2             | 2             | 3             | 7             | 6             | 10            | 12            |  |
| 45                  | -               | -            | 2             | -             | 4             | 2             | 8             | 4             | 14            |  |
| 46                  | -               | -            | -             | 1             | 5             | 8             | 7             | 7             | 9             |  |
| 47                  | -               | 1            | -             | 1             | 2             | -             | 1             | 2             | 4             |  |
| 48                  | -               | -            | 1             | 3             | 3             | 2             | 2             | 6             | 9             |  |
| 49                  | -               | -            | -             | -             | 3             | 1             | 2             | 2             | 6             |  |
| 50                  | -               | -            | -             | -             | -             | 2             | 3             | 1             | 7             |  |
| 51                  | -               | -            | -             | 1             | 4             | 3             | 3             | 2             | 3             |  |
| 52                  | -               | -            | 1             | 1             | -             | 2             | 2             | 2             | 2             |  |
| 53                  | -               | -            | 2             | -             | -             | -             | 1             | 2             | 3             |  |
| 54                  | -               | -            | -             | 1             | -             | 1             | 1             | -             | 3             |  |
| 55                  | -               | -            | 1             | 1             | -             | 2             | 1             | 1             | -             |  |
| 56                  | -               | -            | -             | 1             | 1             | 2             | -             | 1             | -             |  |
| 57                  | -               | -            | -             | -             | 1             | -             | 1             | 2             | 1             |  |
| 58                  | -               | -            | -             | -             | -             | 1             | 1             | 1             | 3             |  |
| 59                  | -               | -            | -             | -             | -             | -             | 1             | 2             | 1             |  |
| 60                  | -               | -            | -             | -             | 1             | -             | 1             | 2             | 2             |  |
| 61                  | -               | -            | -             | -             | -             | -             | 1             | -             | -             |  |
| 62                  | -               | -            | 1             | -             | 1             | 1             | 1             | -             | 1             |  |
| 63                  | -               | -            | 1             | -             | -             | -             | 1             | 1             | 1             |  |
| 64                  | -               | -            | -             | -             | -             | -             | 1             | -             | -             |  |
| 65                  | -               | -            | -             | -             | -             | -             | -             | 1             | -             |  |
| 66                  | -               | -            | -             | -             | -             | -             | 1             | -             | -             |  |
| 67                  | -               | -            | -             | -             | -             | -             | 1             | -             | 1             |  |
| 68                  | -               | -            | -             | -             | -             | -             | -             | 1             | 1             |  |
| 69                  | -               | -            | -             | -             | 1             | -             | -             | 1             | 1             |  |
| 70 -74              | -               | -            | -             | -             | -             | 2             | -             | -             | -             |  |
| 75 e più            | -               | -            | 1             | -             | -             | -             | -             | 1             | -             |  |
| <b>Totale Spose</b> | <b>1.025</b>    | <b>1.729</b> | <b>12.013</b> | <b>14.260</b> | <b>20.014</b> | <b>25.250</b> | <b>29.721</b> | <b>32.010</b> | <b>32.979</b> |  |

Tavola 2.2 segue - Matrimoni per età della sposa ed età dello sposo - Anno 1989

| ETÀ DEGLI SPOSI     | ETÀ DELLE SPOSE |               |               |               |               |              |              |              |              |              |
|---------------------|-----------------|---------------|---------------|---------------|---------------|--------------|--------------|--------------|--------------|--------------|
|                     | 25              | 26            | 27            | 28            | 29            | 30           | 31           | 32           | 33           | 34           |
| 16                  | -               | 1             | -             | -             | -             | -            | -            | -            | -            | -            |
| 17                  | -               | 1             | 1             | -             | -             | -            | -            | -            | -            | -            |
| 18                  | 12              | 5             | 7             | 2             | -             | -            | 1            | 1            | -            | -            |
| 19                  | 29              | 23            | 11            | 7             | 5             | 4            | 2            | 2            | -            | 1            |
| 20                  | 68              | 55            | 26            | 30            | 19            | 8            | 5            | 2            | 1            | 2            |
| 21                  | 170             | 107           | 66            | 43            | 28            | 18           | 12           | 7            | 6            | 3            |
| 22                  | 445             | 232           | 161           | 106           | 57            | 38           | 22           | 19           | 12           | 8            |
| 23                  | 996             | 570           | 336           | 211           | 99            | 75           | 34           | 28           | 17           | 12           |
| 24                  | 2.064           | 1.133         | 658           | 387           | 205           | 123          | 84           | 39           | 42           | 14           |
| 25                  | 3.745           | 2.144         | 1.071         | 636           | 336           | 227          | 126          | 66           | 41           | 32           |
| 26                  | 4.426           | 3.353         | 1.708         | 891           | 496           | 282          | 174          | 124          | 68           | 37           |
| 27                  | 4.412           | 3.570         | 2.627         | 1.420         | 731           | 448          | 247          | 179          | 106          | 60           |
| 28                  | 3.799           | 3.565         | 2.845         | 2.083         | 1.113         | 600          | 374          | 220          | 135          | 82           |
| 29                  | 2.963           | 2.992         | 2.567         | 2.080         | 1.578         | 845          | 489          | 280          | 190          | 130          |
| 30                  | 2.147           | 2.236         | 2.142         | 1.872         | 1.520         | 1.079        | 598          | 335          | 240          | 160          |
| 31                  | 1.476           | 1.555         | 1.639         | 1.453         | 1.359         | 994          | 697          | 412          | 263          | 173          |
| 32                  | 1.004           | 1.078         | 1.132         | 1.083         | 1.017         | 887          | 686          | 516          | 353          | 219          |
| 33                  | 748             | 740           | 846           | 886           | 832           | 733          | 606          | 483          | 371          | 230          |
| 34                  | 482             | 572           | 602           | 632           | 641           | 543          | 487          | 393          | 332          | 298          |
| 35                  | 349             | 384           | 470           | 456           | 422           | 457          | 404          | 372          | 291          | 255          |
| 36                  | 221             | 287           | 331           | 338           | 364           | 375          | 328          | 269          | 278          | 224          |
| 37                  | 154             | 184           | 206           | 237           | 236           | 256          | 263          | 208          | 229          | 201          |
| 38                  | 125             | 157           | 170           | 226           | 183           | 208          | 231          | 202          | 190          | 217          |
| 39                  | 95              | 141           | 147           | 135           | 165           | 166          | 174          | 156          | 150          | 136          |
| 40                  | 77              | 79            | 105           | 129           | 157           | 156          | 156          | 133          | 143          | 131          |
| 41                  | 54              | 60            | 61            | 74            | 115           | 123          | 135          | 107          | 135          | 123          |
| 42                  | 39              | 48            | 60            | 55            | 91            | 84           | 79           | 94           | 97           | 90           |
| 43                  | 39              | 34            | 42            | 50            | 53            | 76           | 61           | 74           | 84           | 73           |
| 44                  | 20              | 32            | 28            | 35            | 31            | 48           | 57           | 56           | 55           | 57           |
| 45                  | 13              | 17            | 15            | 21            | 34            | 39           | 41           | 47           | 51           | 53           |
| 46                  | 15              | 20            | 19            | 23            | 21            | 44           | 31           | 39           | 40           | 42           |
| 47                  | 7               | 11            | 14            | 16            | 23            | 20           | 28           | 36           | 39           | 31           |
| 48                  | 9               | 10            | 7             | 17            | 11            | 19           | 27           | 27           | 34           | 42           |
| 49                  | 9               | 11            | 12            | 14            | 13            | 20           | 21           | 24           | 11           | 31           |
| 50                  | 11              | 6             | 8             | 13            | 10            | 16           | 23           | 24           | 16           | 29           |
| 51                  | 4               | 3             | 5             | 4             | 6             | 14           | 17           | 12           | 18           | 23           |
| 52                  | 3               | 2             | 5             | 5             | 5             | 7            | 11           | 10           | 9            | 11           |
| 53                  | 4               | 3             | 3             | 2             | 6             | 7            | 4            | 5            | 8            | 14           |
| 54                  | 1               | 2             | 4             | 3             | 5             | 2            | 2            | 11           | 9            | 10           |
| 55                  | 4               | -             | 3             | 3             | 1             | 5            | 5            | 4            | 6            | 9            |
| 56                  | 1               | 3             | 3             | 2             | 2             | 3            | 4            | 3            | 8            | 4            |
| 57                  | 2               | 2             | 1             | 3             | 7             | 3            | 4            | 3            | 3            | 9            |
| 58                  | 3               | 1             | -             | 2             | 1             | 3            | 3            | 3            | 2            | 5            |
| 59                  | 1               | 1             | 1             | 1             | 4             | 2            | 4            | 2            | 9            | 7            |
| 60                  | 1               | 1             | -             | 6             | -             | 1            | 6            | 4            | -            | 3            |
| 61                  | 1               | 1             | 1             | 1             | 2             | 2            | 2            | 4            | 1            | 1            |
| 62                  | 1               | 1             | -             | 1             | 2             | 1            | 2            | 1            | -            | 2            |
| 63                  | -               | -             | -             | 2             | -             | 1            | 2            | 4            | 2            | 3            |
| 64                  | 1               | -             | 1             | -             | -             | -            | 1            | 1            | 1            | 1            |
| 65                  | 1               | 2             | -             | -             | -             | -            | 1            | 3            | 2            | -            |
| 66                  | -               | 2             | 1             | 1             | -             | 3            | 1            | -            | -            | 1            |
| 67                  | 2               | 1             | -             | -             | 2             | -            | 2            | -            | -            | 1            |
| 68                  | 1               | 2             | 2             | 2             | -             | 1            | 1            | -            | -            | 1            |
| 69                  | -               | -             | 1             | -             | -             | 1            | -            | 2            | 1            | 1            |
| 70-74               | 2               | 1             | 2             | 1             | -             | 2            | -            | 1            | -            | 1            |
| 75 e più            | -               | 2             | -             | -             | 2             | -            | 1            | 1            | -            | 2            |
| <b>Totale Spose</b> | <b>30.256</b>   | <b>25.443</b> | <b>20.173</b> | <b>15.700</b> | <b>12.010</b> | <b>9.069</b> | <b>6.776</b> | <b>5.048</b> | <b>4.099</b> | <b>3.305</b> |



Tavola 2.2 segue - Matrimoni per età della sposa ed età dello sposo - Anno 1989

| ETÀ DEGLI SPOSI     | ETÀ DELLE SPOSE |              |              |              |              |              |            |            |            |
|---------------------|-----------------|--------------|--------------|--------------|--------------|--------------|------------|------------|------------|
|                     | 35              | 36           | 37           | 38           | 39           | 40           | 41         | 42         | 43         |
| 16                  | -               | -            | -            | -            | -            | -            | -          | -          | -          |
| 17                  | 1               | -            | -            | -            | -            | -            | -          | -          | -          |
| 18                  | -               | -            | -            | -            | -            | -            | 1          | -          | -          |
| 19                  | -               | 1            | -            | -            | -            | -            | -          | -          | 1          |
| 20                  | 1               | 1            | -            | -            | 2            | 1            | 1          | -          | -          |
| 21                  | 1               | -            | 1            | -            | 1            | 1            | -          | 1          | -          |
| 22                  | 8               | 2            | -            | -            | 1            | 2            | 1          | -          | -          |
| 23                  | 8               | 3            | 4            | 2            | 1            | 1            | 2          | -          | -          |
| 24                  | 14              | 10           | 2            | 2            | 1            | 2            | 1          | 3          | 3          |
| 25                  | 21              | 10           | 10           | 7            | 4            | 1            | 6          | 1          | 3          |
| 26                  | 29              | 15           | 13           | 11           | 7            | 3            | 1          | 5          | 2          |
| 27                  | 47              | 25           | 18           | 18           | 6            | 11           | 7          | 4          | 1          |
| 28                  | 61              | 27           | 25           | 12           | 7            | 7            | 5          | 7          | 2          |
| 29                  | 74              | 44           | 31           | 29           | 19           | 11           | 4          | 5          | 8          |
| 30                  | 101             | 80           | 49           | 36           | 24           | 14           | 11         | 11         | 3          |
| 31                  | 104             | 76           | 39           | 39           | 24           | 12           | 12         | 9          | 5          |
| 32                  | 150             | 85           | 59           | 43           | 24           | 19           | 11         | 15         | 8          |
| 33                  | 163             | 105          | 83           | 65           | 44           | 27           | 15         | 18         | 5          |
| 34                  | 183             | 116          | 75           | 63           | 49           | 29           | 24         | 15         | 11         |
| 35                  | 185             | 124          | 110          | 78           | 45           | 43           | 31         | 18         | 12         |
| 36                  | 195             | 151          | 101          | 95           | 76           | 34           | 15         | 16         | 17         |
| 37                  | 199             | 144          | 112          | 92           | 66           | 45           | 42         | 26         | 17         |
| 38                  | 168             | 138          | 110          | 90           | 65           | 56           | 37         | 29         | 25         |
| 39                  | 152             | 115          | 111          | 83           | 92           | 72           | 48         | 35         | 27         |
| 40                  | 114             | 124          | 105          | 90           | 86           | 84           | 46         | 51         | 24         |
| 41                  | 116             | 97           | 81           | 96           | 76           | 64           | 51         | 44         | 30         |
| 42                  | 111             | 109          | 75           | 86           | 87           | 59           | 60         | 54         | 37         |
| 43                  | 77              | 68           | 71           | 76           | 87           | 52           | 52         | 39         | 41         |
| 44                  | 44              | 46           | 72           | 62           | 49           | 54           | 46         | 34         | 43         |
| 45                  | 52              | 51           | 53           | 56           | 52           | 64           | 57         | 42         | 39         |
| 46                  | 48              | 44           | 57           | 46           | 46           | 33           | 40         | 40         | 37         |
| 47                  | 30              | 36           | 49           | 48           | 33           | 48           | 49         | 34         | 35         |
| 48                  | 51              | 44           | 28           | 36           | 36           | 57           | 37         | 34         | 35         |
| 49                  | 26              | 37           | 34           | 38           | 39           | 43           | 37         | 39         | 36         |
| 50                  | 24              | 27           | 27           | 44           | 34           | 28           | 45         | 49         | 36         |
| 51                  | 23              | 22           | 24           | 24           | 18           | 32           | 24         | 41         | 29         |
| 52                  | 12              | 21           | 24           | 20           | 28           | 26           | 27         | 27         | 17         |
| 53                  | 12              | 14           | 16           | 22           | 15           | 23           | 20         | 27         | 24         |
| 54                  | 7               | 10           | 7            | 8            | 16           | 17           | 16         | 26         | 23         |
| 55                  | 6               | 11           | 10           | 8            | 16           | 19           | 14         | 21         | 19         |
| 56                  | 7               | 6            | 10           | 13           | 9            | 13           | 18         | 8          | 26         |
| 57                  | 5               | 8            | 10           | 8            | 16           | 8            | 10         | 16         | 14         |
| 58                  | 1               | 5            | 12           | 14           | 10           | 24           | 7          | 7          | 8          |
| 59                  | 5               | 8            | 8            | 8            | 4            | 7            | 12         | 8          | 8          |
| 60                  | 5               | 5            | 6            | -            | 6            | 12           | 7          | 4          | 8          |
| 61                  | 3               | 2            | 2            | 9            | 5            | 6            | 7          | 13         | 4          |
| 62                  | 3               | -            | 3            | 6            | 4            | 5            | 5          | 3          | 6          |
| 63                  | -               | 1            | 2            | 4            | 4            | 1            | 4          | 5          | 5          |
| 64                  | 5               | 2            | 2            | 3            | 1            | 5            | 5          | 6          | 5          |
| 65                  | 2               | 2            | 4            | 2            | 2            | -            | 1          | 3          | 1          |
| 66                  | 3               | 3            | 1            | 2            | 2            | 3            | -          | 1          | 4          |
| 67                  | 1               | 1            | 3            | -            | 2            | 1            | 4          | 4          | 5          |
| 68                  | 1               | -            | -            | 3            | 1            | 6            | 2          | 1          | 3          |
| 69                  | 1               | -            | 1            | 1            | -            | 1            | 2          | 2          | 2          |
| 70 -74              | -               | 1            | 1            | 2            | 6            | 1            | 5          | 2          | 2          |
| 75 e più            | 1               | -            | 1            | 1            | -            | -            | -          | 3          | 4          |
| <b>Totale Spose</b> | <b>2.661</b>    | <b>2.077</b> | <b>1.752</b> | <b>1.601</b> | <b>1.348</b> | <b>1.187</b> | <b>985</b> | <b>906</b> | <b>760</b> |

Tavola 2.2 segue - Matrimoni per età della sposa ed età dello sposo - Anno 1989

| ETÀ DEGLI SPOSI     | ETÀ DELLE SPOSE |            |            |            |            |            |            |            |            |            |
|---------------------|-----------------|------------|------------|------------|------------|------------|------------|------------|------------|------------|
|                     | 44              | 45         | 46         | 47         | 48         | 49         | 50         | 51         | 52         | 53         |
| 16                  | -               | -          | -          | -          | -          | -          | -          | -          | -          | -          |
| 17                  | -               | -          | -          | -          | -          | -          | -          | -          | -          | -          |
| 18                  | -               | -          | -          | -          | 1          | -          | -          | -          | -          | -          |
| 19                  | -               | -          | -          | -          | -          | -          | -          | -          | -          | -          |
| 20                  | -               | 1          | 1          | -          | -          | -          | -          | -          | -          | -          |
| 21                  | 1               | -          | 1          | 1          | -          | -          | 1          | -          | -          | -          |
| 22                  | -               | 2          | -          | -          | 1          | -          | 2          | -          | -          | -          |
| 23                  | -               | -          | -          | -          | 2          | 2          | 2          | 1          | 2          | -          |
| 24                  | 2               | -          | -          | 1          | -          | -          | 2          | 1          | 1          | 1          |
| 25                  | 3               | -          | -          | 3          | 2          | -          | 2          | 1          | -          | 1          |
| 26                  | 1               | 2          | 1          | -          | 1          | 3          | 1          | 2          | 1          | 2          |
| 27                  | 3               | -          | 3          | 2          | 3          | 2          | -          | -          | 1          | 1          |
| 28                  | 5               | 3          | 1          | -          | -          | 2          | 2          | -          | -          | 1          |
| 29                  | 1               | 2          | 1          | 3          | 2          | 2          | 1          | -          | 2          | -          |
| 30                  | 6               | 3          | 3          | 2          | 1          | -          | 1          | -          | -          | -          |
| 31                  | 1               | 1          | -          | 1          | 3          | -          | 2          | 1          | -          | 1          |
| 32                  | 6               | 3          | 2          | 2          | 4          | -          | -          | -          | -          | -          |
| 33                  | 10              | 10         | 5          | 1          | 3          | 3          | 1          | 1          | -          | -          |
| 34                  | 5               | 8          | 3          | 3          | 1          | 1          | 2          | 1          | -          | -          |
| 35                  | 7               | 15         | 5          | 5          | 1          | 1          | 1          | 4          | -          | -          |
| 36                  | 10              | 5          | 8          | 6          | 6          | 3          | 1          | 2          | 2          | -          |
| 37                  | 14              | 7          | 5          | 2          | 3          | 7          | 2          | 1          | -          | -          |
| 38                  | 19              | 6          | 7          | 9          | 3          | 6          | -          | -          | -          | -          |
| 39                  | 18              | 16         | 15         | 7          | 2          | 4          | 4          | 1          | 1          | 2          |
| 40                  | 16              | 11         | 17         | 11         | 9          | 6          | 5          | 1          | 3          | 4          |
| 41                  | 20              | 21         | 10         | 15         | 9          | 7          | 3          | 1          | 3          | 4          |
| 42                  | 28              | 19         | 10         | 17         | 7          | 6          | 6          | 5          | 3          | 4          |
| 43                  | 33              | 25         | 21         | 11         | 15         | 7          | 7          | 6          | 5          | 3          |
| 44                  | 14              | 21         | 10         | 14         | 16         | 4          | 8          | 4          | 1          | 4          |
| 45                  | 36              | 18         | 17         | 13         | 17         | 14         | 6          | 10         | 4          | 9          |
| 46                  | 36              | 16         | 31         | 19         | 15         | 15         | 11         | 7          | 5          | 6          |
| 47                  | 31              | 20         | 30         | 25         | 16         | 11         | 10         | 6          | 4          | 7          |
| 48                  | 26              | 31         | 26         | 24         | 19         | 16         | 17         | 7          | 7          | 16         |
| 49                  | 19              | 29         | 25         | 29         | 20         | 31         | 13         | 18         | 9          | 9          |
| 50                  | 22              | 22         | 36         | 25         | 32         | 26         | 20         | 12         | 20         | 7          |
| 51                  | 26              | 25         | 24         | 26         | 28         | 31         | 28         | 16         | 14         | 17         |
| 52                  | 22              | 22         | 16         | 20         | 18         | 34         | 15         | 17         | 13         | 12         |
| 53                  | 20              | 22         | 13         | 21         | 25         | 27         | 19         | 24         | 13         | 15         |
| 54                  | 19              | 18         | 16         | 19         | 18         | 20         | 15         | 20         | 18         | 5          |
| 55                  | 25              | 23         | 19         | 14         | 22         | 20         | 14         | 16         | 12         | 8          |
| 56                  | 15              | 15         | 16         | 13         | 20         | 18         | 21         | 16         | 16         | 21         |
| 57                  | 10              | 14         | 12         | 11         | 12         | 17         | 21         | 13         | 12         | 18         |
| 58                  | 9               | 12         | 17         | 12         | 24         | 22         | 16         | 8          | 15         | 10         |
| 59                  | 7               | 12         | 19         | 17         | 10         | 6          | 14         | 16         | 15         | 16         |
| 60                  | 9               | 15         | 10         | 11         | 21         | 19         | 10         | 10         | 8          | 11         |
| 61                  | 8               | 7          | 10         | 5          | 14         | 15         | 16         | 24         | 19         | 8          |
| 62                  | 3               | 8          | 5          | 12         | 11         | 7          | 13         | 14         | 11         | 11         |
| 63                  | 9               | 5          | 5          | 9          | 7          | 9          | 16         | 8          | 5          | 11         |
| 64                  | 7               | 6          | 6          | 2          | 5          | 8          | 9          | 13         | 5          | 10         |
| 65                  | 4               | 1          | 9          | 7          | 9          | 8          | 8          | 5          | 7          | 14         |
| 66                  | 4               | 2          | 4          | 5          | 11         | 6          | 6          | 5          | 2          | 4          |
| 67                  | 6               | 2          | 3          | 9          | 1          | 5          | 10         | 7          | 7          | 6          |
| 68                  | -               | 5          | 2          | 5          | 5          | 4          | 4          | 5          | 4          | 7          |
| 69                  | 4               | 3          | 2          | 3          | 5          | 4          | 3          | 4          | 2          | 2          |
| 70 -74              | -               | 1          | 5          | 4          | 6          | 6          | 14         | 13         | 17         | 10         |
| 75 e più            | 3               | 3          | 3          | 2          | 1          | 6          | 6          | 5          | 3          | 5          |
| <b>Totale Spose</b> | <b>603</b>      | <b>538</b> | <b>510</b> | <b>478</b> | <b>487</b> | <b>471</b> | <b>411</b> | <b>352</b> | <b>292</b> | <b>303</b> |

Tavola 2.2 segue - Matrimoni per età della sposa ed età dello sposo - Anno 1989

| ETÀ DEGLI SPOSI     | ETÀ DELLE SPOSE |            |            |            |            |            |            |            |            |
|---------------------|-----------------|------------|------------|------------|------------|------------|------------|------------|------------|
|                     | 54              | 55         | 56         | 57         | 58         | 59         | 60         | 61         | 62         |
| 16                  | -               | -          | -          | -          | -          | -          | -          | -          | -          |
| 17                  | -               | -          | -          | -          | -          | -          | -          | -          | -          |
| 18                  | -               | -          | -          | -          | -          | -          | -          | -          | -          |
| 19                  | -               | -          | -          | -          | -          | -          | -          | -          | -          |
| 20                  | -               | -          | -          | -          | -          | -          | -          | -          | -          |
| 21                  | -               | -          | -          | 1          | -          | -          | -          | -          | -          |
| 22                  | -               | -          | -          | -          | -          | -          | -          | -          | -          |
| 23                  | -               | -          | -          | -          | -          | -          | -          | -          | -          |
| 24                  | -               | -          | -          | -          | -          | -          | -          | -          | -          |
| 25                  | -               | 1          | -          | -          | -          | -          | -          | -          | -          |
| 26                  | -               | 1          | -          | 1          | -          | -          | -          | -          | 2          |
| 27                  | -               | 1          | 1          | -          | 1          | -          | 1          | -          | -          |
| 28                  | -               | -          | -          | -          | 2          | 1          | -          | 1          | -          |
| 29                  | -               | -          | -          | -          | 1          | 1          | -          | -          | -          |
| 30                  | -               | -          | -          | 1          | -          | -          | -          | -          | -          |
| 31                  | 1               | -          | -          | 1          | 1          | -          | -          | -          | -          |
| 32                  | -               | 1          | 1          | -          | -          | 1          | -          | 1          | -          |
| 33                  | -               | -          | -          | 1          | -          | -          | -          | -          | -          |
| 34                  | 3               | 1          | 2          | 1          | -          | -          | -          | -          | -          |
| 35                  | -               | -          | 1          | -          | -          | -          | -          | -          | -          |
| 36                  | -               | 2          | -          | 2          | -          | -          | 1          | -          | -          |
| 37                  | 2               | -          | -          | -          | -          | -          | -          | -          | -          |
| 38                  | -               | -          | -          | -          | -          | -          | -          | -          | -          |
| 39                  | -               | 3          | 1          | -          | 1          | -          | -          | -          | -          |
| 40                  | 2               | 1          | 1          | -          | -          | 1          | -          | -          | -          |
| 41                  | 3               | 2          | -          | 1          | -          | -          | 1          | -          | 1          |
| 42                  | 3               | 3          | 3          | 1          | -          | -          | -          | -          | -          |
| 43                  | 4               | 2          | 2          | 1          | 1          | -          | 1          | -          | -          |
| 44                  | 3               | 5          | 2          | -          | 1          | -          | -          | 1          | -          |
| 45                  | 5               | 2          | -          | 3          | -          | -          | -          | -          | -          |
| 46                  | 6               | 3          | 2          | 1          | -          | 1          | -          | 4          | -          |
| 47                  | 5               | 8          | 5          | 2          | 3          | -          | 3          | -          | -          |
| 48                  | 6               | 2          | 1          | 1          | 4          | 2          | -          | 1          | -          |
| 49                  | 11              | 4          | 4          | 1          | 5          | 2          | 2          | 1          | -          |
| 50                  | 3               | 12         | 7          | 5          | 2          | 1          | 3          | 2          | 2          |
| 51                  | 9               | 6          | 9          | 3          | 2          | 4          | 1          | 2          | 2          |
| 52                  | 8               | 10         | 4          | 4          | 6          | 4          | 2          | -          | 3          |
| 53                  | 9               | 6          | 5          | 8          | 9          | 6          | 4          | 4          | 1          |
| 54                  | 13              | 4          | 6          | 7          | 4          | 3          | -          | 6          | -          |
| 55                  | 12              | 7          | 5          | 7          | 8          | 4          | 1          | 4          | 1          |
| 56                  | 8               | 13         | 6          | 6          | 7          | 9          | 3          | 1          | 6          |
| 57                  | 13              | 6          | 10         | 10         | 10         | 3          | 5          | 4          | -          |
| 58                  | 13              | 10         | 10         | 10         | 14         | 6          | 7          | 2          | 2          |
| 59                  | 13              | 7          | 15         | 13         | 9          | 6          | 6          | 3          | 4          |
| 60                  | 11              | 17         | 9          | 13         | 9          | 14         | 4          | 9          | 4          |
| 61                  | 17              | 16         | 13         | 13         | 8          | 12         | 8          | 10         | 5          |
| 62                  | 15              | 10         | 12         | 9          | 9          | 11         | 14         | 7          | 15         |
| 63                  | 8               | 7          | 12         | 6          | 9          | 7          | 6          | 12         | 5          |
| 64                  | 10              | 10         | 8          | 9          | 12         | 16         | 11         | 8          | 7          |
| 65                  | 15              | 14         | 8          | 8          | 14         | 7          | 14         | 14         | 8          |
| 66                  | 9               | 7          | 9          | 9          | 10         | 17         | 7          | 4          | 5          |
| 67                  | 11              | 7          | 5          | 8          | 5          | 9          | 11         | 8          | 11         |
| 68                  | 6               | 8          | 8          | 9          | 4          | 6          | 9          | 9          | 6          |
| 69                  | 4               | 1          | 5          | 3          | 7          | -          | 6          | 3          | 7          |
| 70 - 74             | 7               | 12         | 9          | 9          | 15         | 12         | 15         | 22         | 18         |
| 75 e più            | 9               | 4          | 9          | 12         | 8          | 15         | 18         | 18         | 11         |
| <b>Totale Spose</b> | <b>277</b>      | <b>236</b> | <b>210</b> | <b>200</b> | <b>201</b> | <b>181</b> | <b>164</b> | <b>161</b> | <b>126</b> |

Tavola 2.2 segue - Matrimoni per età della sposa ed età dello sposo - Anno 1989

| ETÀ DEGLI SPOSI     | ETÀ DELLE SPOSE |            |            |            |           |           |           |            |           | Totale sposi   |
|---------------------|-----------------|------------|------------|------------|-----------|-----------|-----------|------------|-----------|----------------|
|                     | 63              | 64         | 65         | 66         | 67        | 68        | 69        | 70 - 74    | 75 e più  |                |
| 16                  | -               | -          | -          | -          | -         | -         | -         | -          | -         | 18             |
| 17                  | -               | -          | -          | -          | -         | -         | -         | -          | -         | 82             |
| 18                  | -               | -          | -          | -          | -         | -         | -         | -          | -         | 941            |
| 19                  | -               | -          | -          | -          | -         | -         | -         | -          | -         | 1.965          |
| 20                  | -               | -          | -          | -          | -         | -         | -         | -          | -         | 3.849          |
| 21                  | -               | -          | -          | -          | -         | -         | -         | -          | -         | 7.882          |
| 22                  | -               | -          | -          | -          | -         | -         | -         | 1          | -         | 13.195         |
| 23                  | -               | -          | -          | -          | -         | -         | -         | -          | -         | 20.039         |
| 24                  | -               | -          | 1          | 1          | -         | 1         | -         | -          | -         | 27.705         |
| 25                  | 1               | -          | 1          | -          | -         | 1         | -         | -          | -         | 32.914         |
| 26                  | 1               | -          | -          | -          | -         | -         | -         | 1          | -         | 32.811         |
| 27                  | -               | -          | 1          | -          | -         | -         | 1         | -          | -         | 30.575         |
| 28                  | -               | -          | -          | -          | -         | 1         | -         | 1          | -         | 27.563         |
| 29                  | -               | -          | -          | -          | -         | -         | -         | 1          | -         | 23.283         |
| 30                  | 1               | -          | 1          | -          | 1         | 1         | -         | -          | -         | 18.825         |
| 31                  | -               | -          | -          | 1          | -         | -         | -         | -          | -         | 14.216         |
| 32                  | -               | -          | -          | -          | -         | -         | -         | -          | -         | 11.111         |
| 33                  | -               | -          | -          | -          | -         | -         | -         | -          | -         | 8.803          |
| 34                  | -               | -          | 1          | -          | -         | -         | -         | 1          | -         | 6.822          |
| 35                  | -               | 1          | -          | -          | -         | -         | -         | -          | -         | 5.396          |
| 36                  | -               | -          | -          | -          | -         | -         | -         | -          | -         | 4.319          |
| 37                  | -               | 1          | 1          | -          | -         | -         | -         | -          | -         | 3.392          |
| 38                  | -               | 1          | -          | -          | -         | -         | -         | -          | -         | 2.957          |
| 39                  | -               | -          | -          | -          | -         | -         | -         | -          | -         | 2.495          |
| 40                  | -               | -          | -          | -          | -         | -         | -         | -          | -         | 2.258          |
| 41                  | -               | -          | -          | 1          | -         | -         | -         | -          | -         | 1.863          |
| 42                  | -               | -          | -          | -          | -         | -         | -         | -          | -         | 1.625          |
| 43                  | -               | -          | -          | -          | -         | -         | -         | -          | -         | 1.363          |
| 44                  | -               | -          | -          | -          | -         | -         | -         | -          | -         | 1.020          |
| 45                  | -               | -          | -          | -          | -         | -         | -         | -          | -         | 985            |
| 46                  | 1               | 1          | 2          | -          | -         | -         | -         | -          | -         | 904            |
| 47                  | -               | 1          | -          | -          | -         | -         | -         | -          | -         | 785            |
| 48                  | -               | 1          | -          | -          | 1         | -         | -         | 1          | -         | 796            |
| 49                  | -               | 1          | 1          | 1          | -         | -         | -         | 1          | -         | 745            |
| 50                  | 2               | 1          | -          | -          | 1         | -         | -         | 1          | -         | 747            |
| 51                  | 1               | -          | -          | -          | -         | -         | -         | -          | -         | 633            |
| 52                  | 1               | 2          | 1          | -          | -         | -         | -         | -          | -         | 514            |
| 53                  | -               | 1          | -          | -          | -         | -         | -         | -          | -         | 489            |
| 54                  | -               | -          | -          | 1          | -         | -         | -         | -          | -         | 397            |
| 55                  | 1               | 1          | -          | -          | -         | 1         | -         | 1          | -         | 396            |
| 56                  | 2               | 3          | -          | 2          | 1         | 1         | -         | -          | -         | 387            |
| 57                  | -               | 2          | -          | 2          | 2         | -         | 1         | -          | 2         | 347            |
| 58                  | 4               | 2          | 2          | 3          | 3         | -         | 6         | 2          | -         | 358            |
| 59                  | 2               | 5          | 3          | -          | -         | 1         | 1         | 3          | -         | 327            |
| 60                  | 3               | 1          | 3          | 3          | 2         | 1         | 2         | -          | 1         | 311            |
| 61                  | 8               | 3          | 4          | 1          | -         | -         | -         | 3          | -         | 315            |
| 62                  | 4               | 6          | 1          | 2          | 4         | 3         | -         | -          | -         | 268            |
| 63                  | 5               | 7          | 4          | 5          | 3         | 3         | 4         | 1          | -         | 232            |
| 64                  | 3               | 10         | 9          | 4          | 6         | 5         | 3         | 4          | 2         | 249            |
| 65                  | 12              | 5          | 7          | 4          | 3         | 2         | 2         | 5          | 2         | 243            |
| 66                  | 16              | 6          | 7          | 8          | 3         | 3         | 1         | 7          | -         | 206            |
| 67                  | 7               | 9          | 7          | 9          | 7         | 4         | 2         | 6          | -         | 213            |
| 68                  | 10              | 2          | 8          | 12         | 5         | 8         | 4         | 5          | -         | 189            |
| 69                  | 8               | 2          | 8          | 9          | 5         | 6         | 4         | 8          | 2         | 139            |
| 70 -74              | 15              | 28         | 29         | 22         | 19        | 21        | 17        | 26         | 18        | 422            |
| 75 e più            | 7               | 21         | 19         | 18         | 16        | 31        | 19        | 48         | 48        | 388            |
| <b>Totale Spose</b> | <b>115</b>      | <b>124</b> | <b>121</b> | <b>109</b> | <b>82</b> | <b>94</b> | <b>67</b> | <b>127</b> | <b>75</b> | <b>321.272</b> |

Tavola 2.3 – Matrimoni tra celibi e nubili per età della sposa ed età dello sposo - Anno 1989

| ETÀ DEGLI SPOSI     | ETÀ DELLE SPOSE |             |              |              |              |              |              |              |              |
|---------------------|-----------------|-------------|--------------|--------------|--------------|--------------|--------------|--------------|--------------|
|                     | 16              | 17          | 18           | 19           | 20           | 21           | 22           | 23           | 24           |
| 16                  | 6               | 3           | 4            | 2            | 2            | -            | -            | -            | -            |
| 17                  | 26              | 15          | 14           | 6            | 8            | 1            | 4            | 2            | 3            |
| 18                  | 70              | 105         | 334          | 182          | 104          | 48           | 41           | 14           | 12           |
| 19                  | 145             | 189         | 640          | 362          | 215          | 133          | 93           | 51           | 50           |
| 20                  | 143             | 233         | 927          | 743          | 639          | 429          | 256          | 143          | 110          |
| 21                  | 160             | 289         | 1511         | 1417         | 1397         | 1166         | 739          | 421          | 325          |
| 22                  | 158             | 236         | 1777         | 1889         | 2231         | 2116         | 1808         | 1154         | 703          |
| 23                  | 107             | 222         | 1647         | 2061         | 2900         | 3186         | 3201         | 2573         | 1723         |
| 24                  | 72              | 164         | 1524         | 2030         | 3044         | 3928         | 4431         | 4251         | 3444         |
| 25                  | 57              | 97          | 1151         | 1688         | 2751         | 3762         | 4708         | 5181         | 4986         |
| 26                  | 29              | 60          | 818          | 1221         | 1995         | 3103         | 4101         | 4780         | 5000         |
| 27                  | 25              | 48          | 556          | 906          | 1535         | 2231         | 3132         | 3805         | 4325         |
| 28                  | 5               | 24          | 373          | 589          | 1038         | 1651         | 2272         | 2956         | 3608         |
| 29                  | 1               | 20          | 242          | 381          | 688          | 1131         | 1614         | 2107         | 2678         |
| 30                  | 7               | 16          | 164          | 271          | 454          | 800          | 1047         | 1448         | 1860         |
| 31                  | 7               | 7           | 102          | 152          | 320          | 492          | 630          | 899          | 1166         |
| 32                  | 3               | 5           | 60           | 117          | 198          | 306          | 467          | 634          | 822          |
| 33                  | -               | 2           | 41           | 58           | 121          | 207          | 305          | 412          | 530          |
| 34                  | -               | -           | 35           | 36           | 93           | 112          | 220          | 284          | 378          |
| 35                  | -               | 2           | 23           | 28           | 52           | 95           | 111          | 179          | 255          |
| 36                  | -               | 2           | 11           | 12           | 24           | 59           | 86           | 130          | 168          |
| 37                  | 1               | 1           | 11           | 13           | 24           | 51           | 74           | 82           | 107          |
| 38                  | -               | 2           | 3            | 10           | 17           | 19           | 39           | 66           | 75           |
| 39                  | 1               | 1           | 1            | 9            | 11           | 21           | 25           | 37           | 66           |
| 40                  | -               | -           | 5            | 5            | 11           | 11           | 22           | 38           | 41           |
| 41                  | -               | 1           | 3            | 5            | 4            | 7            | 17           | 21           | 29           |
| 42                  | -               | -           | 4            | 1            | 4            | 3            | 14           | 18           | 24           |
| 43                  | -               | -           | -            | 9            | 5            | 5            | 8            | 9            | 12           |
| 44                  | 1               | -           | 2            | 1            | 2            | 5            | 6            | 5            | 7            |
| 45                  | -               | -           | 1            | -            | 3            | 2            | 6            | 1            | 5            |
| 46                  | -               | -           | -            | -            | 4            | 5            | 7            | 5            | 5            |
| 47                  | -               | -           | -            | -            | 1            | -            | 1            | -            | 3            |
| 48                  | -               | -           | 1            | -            | 2            | 2            | 1            | 4            | 5            |
| 49                  | -               | -           | -            | -            | 2            | -            | 2            | -            | 4            |
| 50                  | -               | -           | -            | -            | -            | 1            | 3            | -            | 4            |
| 51                  | -               | -           | -            | -            | 1            | -            | 2            | -            | -            |
| 52                  | -               | -           | 1            | 1            | -            | 1            | 2            | 1            | -            |
| 53                  | -               | -           | 2            | -            | -            | -            | 1            | 2            | 1            |
| 54                  | -               | -           | -            | -            | -            | -            | -            | -            | -            |
| 55                  | -               | -           | 1            | 1            | -            | 1            | 1            | -            | -            |
| 56                  | -               | -           | -            | -            | 1            | 2            | -            | -            | -            |
| 57                  | -               | -           | -            | -            | 1            | -            | -            | 1            | -            |
| 58                  | -               | -           | -            | -            | -            | 1            | -            | 1            | 2            |
| 59                  | -               | -           | -            | -            | -            | -            | 1            | 1            | -            |
| 60                  | -               | -           | -            | -            | 1            | -            | 1            | 1            | 1            |
| 61                  | -               | -           | -            | -            | -            | -            | -            | -            | -            |
| 62                  | -               | -           | 1            | -            | -            | 1            | -            | -            | 1            |
| 63                  | -               | -           | -            | -            | -            | -            | 1            | -            | 1            |
| 64                  | -               | -           | -            | -            | -            | -            | -            | -            | -            |
| 65                  | -               | -           | -            | -            | -            | -            | -            | 1            | -            |
| 66                  | -               | -           | -            | -            | -            | -            | 1            | -            | -            |
| 67                  | -               | -           | -            | -            | -            | -            | -            | -            | 1            |
| 68                  | -               | -           | -            | -            | -            | -            | -            | 1            | 1            |
| 69                  | -               | -           | -            | -            | 1            | -            | -            | -            | 1            |
| 70 -74              | -               | -           | -            | -            | -            | -            | -            | -            | -            |
| 75 e più            | -               | -           | 1            | -            | -            | -            | -            | -            | -            |
| <b>Totale Spose</b> | <b>1024</b>     | <b>1724</b> | <b>11991</b> | <b>14206</b> | <b>19904</b> | <b>25094</b> | <b>29501</b> | <b>31719</b> | <b>32542</b> |

Tavola 2.3 segue - Matrimoni tra celibi e nubili per età della sposa ed età dello sposo - Anno 1989

| ETÀ DEGLI SPOSI     | ETÀ DELLE SPOSE |               |               |               |               |              |              |              |              |              |
|---------------------|-----------------|---------------|---------------|---------------|---------------|--------------|--------------|--------------|--------------|--------------|
|                     | 25              | 26            | 27            | 28            | 29            | 30           | 31           | 32           | 33           | 34           |
| 16                  | -               | 1             | -             | -             | -             | -            | -            | -            | -            | -            |
| 17                  | -               | 1             | 1             | -             | -             | -            | -            | -            | -            | -            |
| 18                  | 12              | 5             | 6             | 2             | -             | -            | 1            | -            | -            | -            |
| 19                  | 29              | 22            | 11            | 7             | 5             | 4            | 2            | 2            | -            | -            |
| 20                  | 67              | 55            | 26            | 29            | 18            | 8            | 4            | 2            | 1            | 2            |
| 21                  | 169             | 106           | 65            | 43            | 27            | 18           | 12           | 6            | 5            | 3            |
| 22                  | 441             | 230           | 160           | 104           | 56            | 36           | 22           | 17           | 12           | 7            |
| 23                  | 993             | 566           | 329           | 208           | 93            | 72           | 32           | 21           | 17           | 7            |
| 24                  | 2.055           | 1.128         | 650           | 379           | 194           | 114          | 79           | 33           | 34           | 12           |
| 25                  | 3.739           | 2.126         | 1.058         | 622           | 325           | 214          | 115          | 55           | 37           | 22           |
| 26                  | 4.416           | 3.328         | 1.692         | 877           | 476           | 260          | 165          | 106          | 60           | 33           |
| 27                  | 4.395           | 3.543         | 2.591         | 1.397         | 709           | 421          | 224          | 159          | 85           | 48           |
| 28                  | 3.775           | 3.543         | 2.818         | 2.043         | 1.075         | 568          | 337          | 196          | 109          | 65           |
| 29                  | 2.937           | 2.959         | 2.524         | 2.046         | 1.543         | 796          | 446          | 241          | 161          | 106          |
| 30                  | 2.108           | 2.196         | 2.108         | 1.817         | 1.458         | 1.037        | 564          | 298          | 198          | 131          |
| 31                  | 1.438           | 1.517         | 1.596         | 1.403         | 1.295         | 950          | 653          | 373          | 224          | 142          |
| 32                  | 975             | 1.026         | 1.081         | 1.029         | 959           | 824          | 620          | 456          | 294          | 183          |
| 33                  | 696             | 691           | 800           | 824           | 769           | 657          | 521          | 412          | 315          | 181          |
| 34                  | 441             | 510           | 548           | 577           | 574           | 487          | 403          | 327          | 277          | 232          |
| 35                  | 325             | 331           | 409           | 385           | 357           | 379          | 335          | 303          | 228          | 206          |
| 36                  | 188             | 257           | 264           | 285           | 286           | 309          | 254          | 208          | 200          | 163          |
| 37                  | 134             | 145           | 169           | 194           | 180           | 200          | 210          | 145          | 166          | 145          |
| 38                  | 92              | 123           | 131           | 172           | 137           | 141          | 162          | 128          | 131          | 143          |
| 39                  | 69              | 110           | 107           | 93            | 122           | 120          | 99           | 110          | 95           | 83           |
| 40                  | 53              | 57            | 65            | 83            | 103           | 101          | 91           | 79           | 85           | 75           |
| 41                  | 32              | 38            | 42            | 52            | 74            | 68           | 72           | 58           | 81           | 71           |
| 42                  | 16              | 22            | 32            | 32            | 52            | 46           | 39           | 48           | 55           | 50           |
| 43                  | 26              | 15            | 21            | 25            | 28            | 39           | 21           | 35           | 41           | 30           |
| 44                  | 10              | 19            | 12            | 20            | 11            | 24           | 23           | 31           | 27           | 23           |
| 45                  | 4               | 8             | 4             | 13            | 15            | 17           | 15           | 22           | 26           | 25           |
| 46                  | 7               | 7             | 14            | 11            | 15            | 22           | 8            | 19           | 16           | 19           |
| 47                  | 4               | 6             | 4             | 4             | 9             | 13           | 10           | 16           | 12           | 8            |
| 48                  | 5               | 4             | 4             | 7             | 4             | 9            | 10           | 11           | 17           | 15           |
| 49                  | 7               | 10            | 5             | 2             | 4             | 4            | 6            | 7            | 2            | 12           |
| 50                  | 5               | 3             | 6             | 1             | 1             | 4            | 5            | 6            | 7            | 8            |
| 51                  | 1               | 1             | 2             | 2             | 2             | 4            | 7            | 1            | 1            | 6            |
| 52                  | 1               | 2             | -             | 1             | 3             | 3            | 4            | 1            | 1            | 4            |
| 53                  | -               | 2             | 1             | -             | -             | 3            | -            | 1            | 4            | 5            |
| 54                  | 1               | -             | 3             | -             | 2             | 1            | -            | 3            | 2            | 6            |
| 55                  | 1               | -             | 2             | -             | 1             | -            | 2            | 1            | -            | 1            |
| 56                  | -               | 1             | 2             | 1             | 1             | 1            | 1            | 1            | 1            | 1            |
| 57                  | 1               | 1             | 1             | 2             | 3             | -            | 1            | 1            | 1            | 1            |
| 58                  | 3               | -             | -             | 1             | 1             | 2            | 2            | 1            | 1            | -            |
| 59                  | 1               | -             | -             | -             | -             | 1            | -            | 1            | -            | 1            |
| 60                  | -               | -             | -             | 1             | -             | -            | 3            | -            | -            | -            |
| 61                  | 1               | 1             | -             | -             | 1             | -            | -            | 1            | -            | 1            |
| 62                  | -               | 1             | -             | 1             | 1             | -            | -            | -            | -            | -            |
| 63                  | -               | -             | -             | 1             | -             | -            | -            | -            | -            | 1            |
| 64                  | 1               | -             | 1             | -             | -             | -            | -            | 1            | -            | -            |
| 65                  | -               | 1             | -             | -             | -             | -            | 1            | -            | -            | -            |
| 66                  | -               | 1             | 1             | 1             | -             | 2            | -            | -            | -            | -            |
| 67                  | 1               | -             | -             | -             | -             | -            | 1            | -            | -            | -            |
| 68                  | 1               | 1             | 1             | -             | -             | -            | -            | -            | -            | -            |
| 69                  | -               | -             | 1             | -             | -             | -            | -            | -            | -            | -            |
| 70 - 74             | 2               | -             | -             | -             | -             | -            | -            | -            | -            | -            |
| 75 e più            | -               | -             | -             | -             | 1             | -            | -            | -            | -            | 1            |
| <b>Totale Spose</b> | <b>29.678</b>   | <b>24.720</b> | <b>19.368</b> | <b>14.797</b> | <b>10.990</b> | <b>7.979</b> | <b>5.582</b> | <b>3.943</b> | <b>3.029</b> | <b>2.278</b> |

Tavola 2.3 segue – Matrimoni tra celibi e nubili per età della sposa ed età dello sposo - Anno 1989

| ETÀ DEGLI SPOSI     | ETÀ DELLE SPOSE |              |            |            |            |            |            |            |            |
|---------------------|-----------------|--------------|------------|------------|------------|------------|------------|------------|------------|
|                     | 35              | 36           | 37         | 38         | 39         | 40         | 41         | 42         | 43         |
| 16                  | —               | —            | —          | —          | —          | —          | —          | —          | —          |
| 17                  | 1               | —            | —          | —          | —          | —          | —          | —          | —          |
| 18                  | —               | —            | —          | —          | —          | —          | —          | —          | —          |
| 19                  | —               | 1            | —          | —          | —          | —          | —          | —          | 1          |
| 20                  | 1               | 1            | —          | —          | 2          | 1          | 1          | —          | —          |
| 21                  | 1               | —            | 1          | —          | 1          | 1          | —          | —          | —          |
| 22                  | 4               | 2            | —          | —          | 1          | 2          | —          | —          | —          |
| 23                  | 5               | 3            | 3          | 2          | 1          | 1          | 2          | —          | —          |
| 24                  | 13              | 9            | 2          | 2          | —          | 1          | 1          | 2          | 2          |
| 25                  | 18              | 8            | 8          | 5          | 3          | —          | 4          | 1          | 2          |
| 26                  | 21              | 12           | 11         | 6          | 6          | 2          | —          | 1          | 1          |
| 27                  | 35              | 22           | 14         | 14         | 3          | 4          | 6          | 1          | 1          |
| 28                  | 46              | 19           | 18         | 10         | 6          | 3          | 3          | 4          | 1          |
| 29                  | 56              | 29           | 20         | 19         | 13         | 8          | 3          | 2          | 7          |
| 30                  | 80              | 56           | 40         | 23         | 15         | 11         | 4          | 7          | 3          |
| 31                  | 81              | 54           | 29         | 26         | 16         | 4          | 6          | 4          | 1          |
| 32                  | 118             | 56           | 51         | 33         | 18         | 8          | 4          | 4          | 4          |
| 33                  | 122             | 75           | 55         | 39         | 30         | 15         | 8          | 4          | 4          |
| 34                  | 137             | 73           | 54         | 39         | 37         | 19         | 11         | 5          | 6          |
| 35                  | 136             | 83           | 62         | 43         | 28         | 29         | 16         | 8          | 7          |
| 36                  | 131             | 96           | 62         | 60         | 43         | 12         | 7          | 2          | 7          |
| 37                  | 133             | 92           | 68         | 59         | 32         | 25         | 19         | 12         | 6          |
| 38                  | 108             | 79           | 67         | 51         | 33         | 26         | 9          | 6          | 15         |
| 39                  | 85              | 72           | 56         | 45         | 49         | 34         | 23         | 18         | 14         |
| 40                  | 57              | 69           | 47         | 40         | 44         | 52         | 20         | 22         | 11         |
| 41                  | 63              | 47           | 50         | 51         | 26         | 31         | 19         | 21         | 16         |
| 42                  | 57              | 49           | 31         | 56         | 45         | 26         | 23         | 19         | 13         |
| 43                  | 34              | 25           | 39         | 35         | 30         | 26         | 23         | 11         | 16         |
| 44                  | 17              | 17           | 34         | 23         | 19         | 18         | 22         | 12         | 17         |
| 45                  | 26              | 23           | 26         | 27         | 18         | 28         | 20         | 14         | 14         |
| 46                  | 19              | 19           | 23         | 21         | 19         | 12         | 16         | 13         | 10         |
| 47                  | 11              | 17           | 11         | 14         | 12         | 11         | 16         | 6          | 13         |
| 48                  | 16              | 19           | 10         | 19         | 12         | 22         | 15         | 13         | 10         |
| 49                  | 8               | 15           | 14         | 12         | 13         | 13         | 12         | 10         | 8          |
| 50                  | 7               | 6            | 10         | 10         | 10         | 10         | 17         | 13         | 8          |
| 51                  | 5               | 8            | 7          | 3          | 3          | 5          | 9          | 10         | 7          |
| 52                  | 1               | 3            | 8          | 7          | 9          | 10         | 7          | 9          | 7          |
| 53                  | 4               | 4            | 5          | 5          | 4          | 6          | 8          | 10         | 5          |
| 54                  | 2               | 2            | 2          | 1          | 3          | 3          | 5          | 5          | 10         |
| 55                  | 1               | —            | 1          | 3          | 5          | 5          | 3          | 5          | 3          |
| 56                  | 1               | —            | 2          | 2          | 3          | 4          | 3          | 1          | 3          |
| 57                  | —               | 2            | —          | 3          | 6          | 2          | 2          | 3          | 1          |
| 58                  | —               | 2            | 2          | 5          | —          | 1          | 2          | 1          | 1          |
| 59                  | —               | —            | —          | 2          | —          | —          | 3          | 3          | 1          |
| 60                  | 1               | —            | 2          | —          | 1          | 1          | 2          | —          | 2          |
| 61                  | —               | 1            | —          | 1          | —          | 2          | 2          | 1          | —          |
| 62                  | —               | —            | —          | 1          | 1          | —          | —          | —          | 2          |
| 63                  | —               | —            | 1          | —          | 1          | —          | 1          | 2          | —          |
| 64                  | —               | —            | 1          | —          | —          | 1          | 1          | —          | —          |
| 65                  | —               | 1            | —          | —          | —          | —          | —          | —          | —          |
| 66                  | —               | —            | —          | —          | —          | 3          | —          | —          | 1          |
| 67                  | —               | —            | —          | —          | —          | —          | 2          | —          | —          |
| 68                  | —               | —            | —          | —          | 1          | 1          | 1          | —          | —          |
| 69                  | —               | —            | —          | —          | —          | —          | —          | —          | —          |
| 70 - 74             | —               | —            | —          | —          | —          | —          | —          | —          | 1          |
| 75 e più            | —               | —            | —          | —          | —          | —          | —          | —          | —          |
| <b>Totale Spose</b> | <b>1.662</b>    | <b>1.171</b> | <b>947</b> | <b>817</b> | <b>622</b> | <b>499</b> | <b>381</b> | <b>285</b> | <b>262</b> |

Tavola 2.3 segue - Matrimoni tra celibi e nubili per età della sposa ed età dello sposo - Anno 1989

| ETÀ DEGLI SPOSI     | ETÀ DELLE SPOSE |            |            |            |            |            |           |           |           |           |
|---------------------|-----------------|------------|------------|------------|------------|------------|-----------|-----------|-----------|-----------|
|                     | 44              | 45         | 46         | 47         | 48         | 49         | 50        | 51        | 52        | 53        |
| 16                  | -               | -          | -          | -          | -          | -          | -         | -         | -         | -         |
| 17                  | -               | -          | -          | -          | -          | -          | -         | -         | -         | -         |
| 18                  | -               | -          | -          | -          | -          | -          | -         | -         | -         | -         |
| 19                  | -               | -          | -          | -          | -          | -          | -         | -         | -         | -         |
| 20                  | -               | -          | 1          | -          | -          | -          | -         | -         | -         | -         |
| 21                  | 1               | -          | 1          | 1          | -          | -          | -         | -         | -         | -         |
| 22                  | -               | 1          | -          | -          | 1          | -          | 1         | -         | 1         | -         |
| 23                  | -               | -          | -          | -          | 2          | 2          | -         | 1         | 1         | -         |
| 24                  | 1               | -          | -          | 1          | -          | -          | 2         | 1         | 1         | 1         |
| 25                  | 3               | -          | -          | -          | 2          | -          | 2         | -         | -         | -         |
| 26                  | 1               | -          | -          | -          | 1          | 2          | -         | 1         | 1         | 1         |
| 27                  | 2               | -          | 1          | -          | 2          | 1          | -         | -         | 1         | 1         |
| 28                  | 1               | 1          | 1          | -          | -          | 2          | 1         | -         | -         | 1         |
| 29                  | 1               | 2          | 1          | 3          | 1          | 2          | -         | -         | 1         | -         |
| 30                  | 4               | 1          | 1          | 2          | 1          | -          | 1         | -         | -         | -         |
| 31                  | 1               | 1          | -          | -          | 1          | -          | -         | -         | -         | -         |
| 32                  | 3               | 2          | 1          | 1          | 2          | -          | -         | -         | -         | -         |
| 33                  | 5               | 4          | 4          | -          | 2          | 2          | -         | -         | -         | -         |
| 34                  | -               | 6          | 2          | 1          | -          | -          | 1         | 1         | -         | -         |
| 35                  | 1               | 7          | 3          | 2          | -          | -          | 1         | -         | -         | -         |
| 36                  | 2               | 3          | 2          | 3          | 3          | -          | -         | -         | -         | -         |
| 37                  | 8               | 3          | 2          | -          | 2          | 3          | 2         | -         | -         | -         |
| 38                  | 8               | 2          | 2          | 5          | 1          | 3          | -         | -         | -         | -         |
| 39                  | 8               | 8          | 5          | 4          | -          | 1          | 2         | 1         | -         | -         |
| 40                  | 10              | 5          | 6          | 3          | 2          | 3          | 2         | -         | 1         | 3         |
| 41                  | 6               | 7          | 5          | 4          | 6          | 3          | 2         | -         | 1         | 1         |
| 42                  | 11              | 10         | 4          | 10         | 3          | 1          | 1         | 1         | 1         | 1         |
| 43                  | 10              | 6          | 5          | 4          | 2          | 2          | 1         | 1         | -         | 1         |
| 44                  | 6               | 7          | 3          | 6          | 4          | -          | 1         | 1         | -         | -         |
| 45                  | 17              | 7          | 5          | 1          | 4          | 3          | 1         | 2         | 1         | 2         |
| 46                  | 11              | 4          | 11         | 9          | 6          | 3          | 4         | -         | 1         | 5         |
| 47                  | 6               | 9          | 6          | 7          | 7          | 4          | 2         | 2         | 1         | 4         |
| 48                  | 10              | 9          | 12         | 8          | 5          | 2          | 5         | 2         | 2         | 2         |
| 49                  | 7               | 7          | 4          | 7          | 4          | 9          | 4         | 8         | 2         | 3         |
| 50                  | 7               | 9          | 8          | 11         | 8          | 9          | 7         | 2         | 1         | -         |
| 51                  | 9               | 3          | 9          | 6          | 6          | 10         | 7         | 1         | 3         | 8         |
| 52                  | 7               | 6          | 5          | 4          | 4          | 6          | 4         | 2         | 6         | 1         |
| 53                  | 6               | 4          | 1          | 5          | 3          | 6          | 3         | 5         | 2         | 1         |
| 54                  | 5               | 9          | 4          | 5          | 4          | 3          | 4         | 3         | 1         | 3         |
| 55                  | 7               | 6          | 2          | 2          | 3          | 5          | 2         | 1         | 4         | -         |
| 56                  | 3               | 4          | 5          | 3          | 6          | 4          | 6         | 6         | 5         | 6         |
| 57                  | 4               | 5          | 1          | 4          | 7          | 2          | 4         | 3         | 2         | 3         |
| 58                  | 1               | 1          | 4          | 3          | 4          | 4          | 1         | 1         | 3         | 4         |
| 59                  | 1               | 2          | -          | 4          | 1          | 1          | 2         | 3         | 2         | 4         |
| 60                  | 1               | -          | 1          | 2          | 3          | 2          | 1         | 1         | 1         | 5         |
| 61                  | -               | 2          | 2          | 1          | 2          | 3          | 2         | 3         | 4         | 2         |
| 62                  | -               | -          | 1          | 1          | -          | 1          | 1         | -         | 2         | 1         |
| 63                  | 1               | 2          | -          | 2          | 1          | 2          | 2         | -         | -         | 1         |
| 64                  | 1               | -          | 2          | -          | -          | 2          | 4         | 2         | 1         | -         |
| 65                  | -               | -          | -          | 2          | 1          | 3          | -         | 1         | -         | 1         |
| 66                  | -               | -          | 1          | -          | -          | 1          | 2         | 1         | -         | -         |
| 67                  | -               | -          | 2          | -          | -          | -          | -         | 1         | -         | -         |
| 68                  | -               | 1          | -          | -          | -          | -          | -         | -         | 2         | 2         |
| 69                  | -               | -          | -          | -          | -          | 1          | -         | 1         | -         | -         |
| 70 - 74             | -               | -          | -          | 1          | -          | 1          | 2         | 2         | 1         | 1         |
| 75 e più            | 1               | -          | -          | -          | -          | 2          | -         | 1         | 1         | -         |
| <b>Totale Spose</b> | <b>198</b>      | <b>166</b> | <b>136</b> | <b>138</b> | <b>117</b> | <b>116</b> | <b>90</b> | <b>62</b> | <b>56</b> | <b>69</b> |



Tavola 2.3 segue – Matrimoni tra celibi e nubili per età della sposa ed età dello sposo - Anno 1989

| ETÀ DEGLI SPOSI     | ETÀ DELLE SPOSE |           |           |           |           |           |           |           |           |
|---------------------|-----------------|-----------|-----------|-----------|-----------|-----------|-----------|-----------|-----------|
|                     | 54              | 55        | 56        | 57        | 58        | 59        | 60        | 61        | 62        |
| 16                  | -               | -         | -         | -         | -         | -         | -         | -         | -         |
| 17                  | -               | -         | -         | -         | -         | -         | -         | -         | -         |
| 18                  | -               | -         | -         | -         | -         | -         | -         | -         | -         |
| 19                  | -               | -         | -         | -         | -         | -         | -         | -         | -         |
| 20                  | -               | -         | -         | -         | -         | -         | -         | -         | -         |
| 21                  | -               | -         | -         | -         | -         | -         | -         | -         | -         |
| 22                  | -               | -         | -         | -         | -         | -         | -         | -         | -         |
| 23                  | -               | -         | -         | -         | -         | -         | -         | -         | -         |
| 24                  | -               | -         | -         | -         | -         | -         | -         | -         | -         |
| 25                  | -               | 1         | -         | -         | -         | -         | -         | -         | -         |
| 26                  | -               | 1         | -         | 1         | -         | -         | -         | -         | 2         |
| 27                  | -               | 1         | 1         | -         | -         | -         | 1         | -         | -         |
| 28                  | -               | -         | -         | -         | 2         | -         | -         | -         | -         |
| 29                  | -               | -         | -         | -         | 1         | 1         | -         | -         | -         |
| 30                  | -               | -         | -         | -         | -         | -         | -         | -         | -         |
| 31                  | 1               | -         | -         | -         | 1         | -         | -         | -         | -         |
| 32                  | -               | 1         | -         | -         | -         | 1         | -         | 1         | -         |
| 33                  | -               | -         | -         | -         | -         | -         | -         | -         | -         |
| 34                  | -               | -         | -         | 1         | -         | -         | -         | -         | -         |
| 35                  | -               | -         | 1         | -         | -         | -         | -         | -         | -         |
| 36                  | -               | -         | -         | 1         | -         | -         | -         | -         | -         |
| 37                  | -               | -         | -         | -         | -         | -         | -         | -         | -         |
| 38                  | -               | -         | -         | -         | -         | -         | -         | -         | -         |
| 39                  | -               | -         | -         | -         | -         | -         | -         | -         | -         |
| 40                  | 1               | -         | -         | -         | -         | -         | -         | -         | -         |
| 41                  | -               | 1         | -         | -         | -         | -         | -         | -         | 1         |
| 42                  | 1               | 1         | 1         | 1         | -         | -         | -         | -         | -         |
| 43                  | -               | 1         | -         | 1         | 1         | -         | 1         | -         | -         |
| 44                  | -               | 1         | 2         | -         | 1         | -         | -         | -         | -         |
| 45                  | 1               | 1         | -         | 1         | -         | -         | -         | -         | -         |
| 46                  | 1               | -         | 1         | -         | -         | -         | -         | 1         | -         |
| 47                  | -               | 2         | 2         | 2         | 1         | -         | 1         | -         | -         |
| 48                  | 1               | 1         | -         | -         | 2         | -         | -         | -         | -         |
| 49                  | 4               | -         | -         | -         | 1         | 1         | 1         | -         | -         |
| 50                  | 1               | 3         | -         | 2         | -         | -         | 2         | 1         | -         |
| 51                  | 1               | 1         | 1         | -         | -         | 1         | 1         | -         | 1         |
| 52                  | 2               | 3         | -         | -         | 1         | 1         | 2         | -         | 1         |
| 53                  | 2               | 1         | 2         | 2         | 1         | 3         | 2         | -         | -         |
| 54                  | 3               | 1         | 3         | 2         | -         | 2         | -         | -         | -         |
| 55                  | 1               | 3         | 2         | 3         | 2         | 3         | -         | 1         | -         |
| 56                  | -               | 1         | 1         | 3         | 1         | 4         | -         | -         | 1         |
| 57                  | 4               | -         | 1         | 2         | 2         | 1         | -         | -         | -         |
| 58                  | 1               | 1         | 1         | 1         | 3         | 2         | 1         | -         | 1         |
| 59                  | 3               | 1         | 2         | 1         | 2         | 1         | 1         | -         | -         |
| 60                  | 2               | 2         | 1         | 1         | 5         | 4         | 2         | 1         | 1         |
| 61                  | 4               | 1         | 7         | 2         | 1         | 1         | 2         | 1         | -         |
| 62                  | 1               | 2         | 1         | 1         | 4         | 1         | 1         | 1         | 5         |
| 63                  | 1               | 5         | 1         | -         | 3         | 2         | 2         | 1         | 2         |
| 64                  | -               | 1         | 4         | -         | 5         | 1         | 1         | 2         | 3         |
| 65                  | 1               | 3         | 2         | 3         | 2         | 3         | 4         | 3         | 1         |
| 66                  | 2               | -         | 2         | 1         | 1         | 1         | -         | 1         | 1         |
| 67                  | 2               | 2         | -         | 1         | 2         | 2         | 1         | 2         | -         |
| 68                  | -               | -         | -         | 1         | 2         | 1         | -         | 1         | -         |
| 69                  | -               | -         | 2         | 1         | 2         | -         | -         | -         | 2         |
| 70 - 74             | 1               | 1         | -         | 2         | -         | 4         | 3         | 1         | 1         |
| 75 e più            | -               | -         | 1         | 1         | 1         | 3         | 2         | 3         | 3         |
| <b>Totale Spose</b> | <b>42</b>       | <b>44</b> | <b>42</b> | <b>38</b> | <b>50</b> | <b>44</b> | <b>31</b> | <b>21</b> | <b>26</b> |

Tavola 2.3 segue - Matrimoni tra celibi e nubili per età della sposa ed età dello sposo - Anno 1989

| ETÀ DEGLI SPOSI     | ETÀ DELLE SPOSE |           |           |           |           |           |           |           |          | Totale sposi   |
|---------------------|-----------------|-----------|-----------|-----------|-----------|-----------|-----------|-----------|----------|----------------|
|                     | 63              | 64        | 65        | 66        | 67        | 68        | 69        | 70 - 74   | 75 e più |                |
| 16                  | -               | -         | -         | -         | -         | -         | -         | -         | -        | 18             |
| 17                  | -               | -         | -         | -         | -         | -         | -         | -         | -        | 82             |
| 18                  | -               | -         | -         | -         | -         | -         | -         | -         | -        | 936            |
| 19                  | -               | -         | -         | -         | -         | -         | -         | -         | -        | 1.962          |
| 20                  | -               | -         | -         | -         | -         | -         | -         | -         | -        | 3.842          |
| 21                  | -               | -         | -         | -         | -         | -         | -         | -         | -        | 7.866          |
| 22                  | -               | -         | -         | -         | -         | -         | -         | 1         | -        | 13.170         |
| 23                  | -               | -         | -         | -         | -         | -         | -         | -         | -        | 19.981         |
| 24                  | -               | -         | 1         | 1         | -         | 1         | -         | -         | -        | 27.608         |
| 25                  | 1               | -         | 1         | -         | -         | 1         | -         | -         | -        | 32.754         |
| 26                  | 1               | -         | -         | -         | -         | -         | -         | 1         | -        | 32.593         |
| 27                  | -               | -         | 1         | -         | -         | -         | -         | -         | -        | 30.247         |
| 28                  | -               | -         | -         | -         | -         | 1         | -         | 1         | -        | 27.166         |
| 29                  | -               | -         | -         | -         | -         | -         | -         | -         | -        | 22.792         |
| 30                  | 1               | -         | 1         | -         | -         | 1         | -         | -         | -        | 18.234         |
| 31                  | -               | -         | -         | -         | -         | -         | -         | -         | -        | 13.592         |
| 32                  | -               | -         | -         | -         | -         | -         | -         | -         | -        | 10.367         |
| 33                  | -               | -         | -         | -         | -         | -         | -         | -         | -        | 7.911          |
| 34                  | -               | -         | -         | -         | -         | -         | -         | 1         | -        | 5.928          |
| 35                  | -               | -         | -         | -         | -         | -         | -         | -         | -        | 4.430          |
| 36                  | -               | -         | -         | -         | -         | -         | -         | -         | -        | 3.340          |
| 37                  | -               | -         | 1         | -         | -         | -         | -         | -         | -        | 2.519          |
| 38                  | -               | 1         | -         | -         | -         | -         | -         | -         | -        | 2.007          |
| 39                  | -               | -         | -         | -         | -         | -         | -         | -         | -        | 1.605          |
| 40                  | -               | -         | -         | -         | -         | -         | -         | -         | -        | 1.323          |
| 41                  | -               | -         | -         | 1         | -         | -         | -         | -         | -        | 1.037          |
| 42                  | -               | -         | -         | -         | -         | -         | -         | -         | -        | 826            |
| 43                  | -               | -         | -         | -         | -         | -         | -         | -         | -        | 604            |
| 44                  | -               | -         | -         | -         | -         | -         | -         | -         | -        | 440            |
| 45                  | -               | -         | -         | -         | -         | -         | -         | -         | -        | 409            |
| 46                  | -               | -         | 1         | -         | -         | -         | -         | -         | -        | 374            |
| 47                  | -               | 1         | -         | -         | -         | -         | -         | -         | -        | 259            |
| 48                  | -               | 1         | -         | -         | 1         | -         | -         | -         | -        | 300            |
| 49                  | -               | -         | -         | -         | -         | -         | -         | 1         | -        | 235            |
| 50                  | -               | -         | -         | -         | -         | -         | -         | -         | -        | 216            |
| 51                  | -               | -         | -         | -         | -         | -         | -         | -         | -        | 155            |
| 52                  | 1               | 1         | 1         | -         | -         | -         | -         | -         | -        | 145            |
| 53                  | -               | -         | -         | -         | -         | -         | -         | -         | -        | 122            |
| 54                  | -               | -         | -         | -         | -         | -         | -         | -         | -        | 103            |
| 55                  | 1               | -         | -         | -         | -         | 1         | -         | -         | -        | 87             |
| 56                  | -               | 1         | -         | -         | -         | -         | -         | -         | -        | 92             |
| 57                  | -               | 1         | -         | 1         | -         | -         | -         | -         | 1        | 81             |
| 58                  | 1               | 1         | 1         | -         | 2         | -         | 2         | 1         | -        | 74             |
| 59                  | 1               | 2         | -         | -         | -         | -         | -         | -         | -        | 49             |
| 60                  | -               | -         | 1         | -         | -         | -         | 1         | -         | -        | 55             |
| 61                  | 2               | 2         | -         | -         | -         | -         | -         | -         | -        | 56             |
| 62                  | -               | -         | -         | -         | 2         | -         | -         | -         | -        | 36             |
| 63                  | 1               | 1         | -         | -         | -         | -         | 1         | -         | -        | 40             |
| 64                  | 1               | -         | -         | 4         | -         | 1         | 1         | -         | -        | 42             |
| 65                  | 2               | 2         | 2         | 1         | 2         | 1         | -         | 2         | -        | 46             |
| 66                  | 2               | -         | 1         | 3         | 2         | -         | 1         | 2         | -        | 35             |
| 67                  | 1               | -         | 3         | 1         | 1         | 1         | -         | 2         | -        | 29             |
| 68                  | 1               | -         | -         | 1         | -         | 1         | 1         | -         | -        | 22             |
| 69                  | 1               | 1         | -         | 2         | -         | 1         | 2         | -         | -        | 19             |
| 70 - 74             | 2               | 3         | 3         | 2         | 1         | 2         | 5         | 3         | -        | 45             |
| 75 e più            | 1               | 2         | 2         | -         | -         | 1         | -         | 5         | 6        | 39             |
| <b>Totale Spose</b> | <b>21</b>       | <b>20</b> | <b>20</b> | <b>17</b> | <b>11</b> | <b>13</b> | <b>14</b> | <b>21</b> | <b>7</b> | <b>298.345</b> |

**Tavola 2.4 – Matrimoni per combinazione di stato civile degli sposi, classe di età della sposa, rito e classe di età dello sposo - Anno 1989**

| CLASSI DI ETÀ DELLO SPOSO | CLASSI DI ETÀ DELLA SPOSA |              |               |                |               |               |              |              |            |            |            |            | Totale         |
|---------------------------|---------------------------|--------------|---------------|----------------|---------------|---------------|--------------|--------------|------------|------------|------------|------------|----------------|
|                           | 16                        | 17           | 18 - 19       | 20 - 24        | 25 - 29       | 30 - 34       | 35 - 39      | 40 - 44      | 45 - 49    | 50 - 54    | 55 - 59    | 60 e più   |                |
| <b>CELIBI E NUBILI</b>    |                           |              |               |                |               |               |              |              |            |            |            |            |                |
| <b>TOTALE</b>             |                           |              |               |                |               |               |              |              |            |            |            |            |                |
| 16                        | 26                        | 15           | 20            | 18             | 2             | -             | 1            | -            | -          | -          | -          | -          | 82             |
| 17                        | 215                       | 294          | 1.518         | 761            | 99            | 9             | 1            | 1            | -          | -          | -          | -          | 2.898          |
| 18 - 19                   | 640                       | 1.124        | 15.526        | 46.318         | 8.191         | 576           | 54           | 16           | 10         | 8          | -          | -          | 72.467         |
| 20 - 24                   | 117                       | 249          | 7.925         | 75.138         | 56.557        | 5.029         | 422          | 62           | 22         | 10         | 9          | 12         | 145.552        |
| 25 - 29                   | 17                        | 30           | 1.036         | 14.205         | 28.436        | 10.759        | 1.357        | 145          | 34         | 4          | 4          | 5          | 56.032         |
| 30 - 34                   | 2                         | 8            | 121           | 1.873          | 5.065         | 4.663         | 1.773        | 322          | 64         | 6          | 2          | 2          | 13.901         |
| 35 - 39                   | 1                         | 1            | 35            | 328            | 940           | 1.313         | 1.005        | 461          | 111        | 21         | 11         | 3          | 4.230          |
| 40 - 44                   | -                         | -            | 2             | 70             | 177           | 341           | 424          | 327          | 153        | 60         | 15         | 8          | 1.577          |
| 45 - 49                   | -                         | -            | 4             | 19             | 40            | 87            | 129          | 198          | 148        | 73         | 30         | 13         | 741            |
| 50 - 54                   | -                         | -            | 2             | 13             | 23            | 22            | 40           | 63           | 83         | 71         | 44         | 22         | 383            |
| 55 - 59                   | -                         | -            | 2             | 15             | 22            | 12            | 13           | 30           | 48         | 66         | 103        | 153        | 464            |
| 60 e più                  | 1.024                     | 1.724        | 26.197        | 138.760        | 99.553        | 22.811        | 5.219        | 1.625        | 673        | 319        | 218        | 222        | 298.345        |
| <b>Totale</b>             | <b>1.157</b>              | <b>1.876</b> | <b>28.835</b> | <b>144.352</b> | <b>91.399</b> | <b>20.522</b> | <b>4.993</b> | <b>1.525</b> | <b>640</b> | <b>344</b> | <b>230</b> | <b>223</b> | <b>296.096</b> |
| <b>RITO RELIGIOSO</b>     |                           |              |               |                |               |               |              |              |            |            |            |            |                |
| 16                        | 18                        | 11           | 14            | 14             | 2             | -             | -            | -            | -          | -          | -          | -          | 14             |
| 17                        | 151                       | 218          | 1.050         | 522            | 72            | 6             | -            | 1            | -          | -          | -          | -          | 2.020          |
| 18 - 19                   | 201                       | 218          | 1.116         | 583            | 82            | 6             | 2            | -            | 2          | -          | 1          | -          | 2.211          |
| 20 - 24                   | 96                        | 207          | 7.088         | 70.004         | 51.415        | 4.088         | 278          | 41           | 16         | 8          | 7          | 12         | 133.260        |
| 25 - 29                   | 122                       | 239          | 7.750         | 71.738         | 47.093        | 3.668         | 293          | 33           | 7          | 8          | 6          | 14         | 130.971        |
| 30 - 34                   | 2                         | 4            | 89            | 1.581          | 4.216         | 3.656         | 1.325        | 206          | 36         | 4          | -          | -          | 11.119         |
| 35 - 39                   | -                         | 1            | 110           | 1.601          | 3.963         | 3.336         | 1.214        | 190          | 32         | 8          | 1          | 4          | 10.460         |
| 40 - 44                   | -                         | -            | 1             | 48             | 122           | 229           | 308          | 229          | 106        | 32         | 6          | 3          | 1.084          |
| 45 - 49                   | -                         | -            | 9             | 59             | 123           | 220           | 308          | 234          | 103        | 42         | 6          | 4          | 1.108          |
| 50 - 54                   | -                         | -            | 1             | 9              | 14            | 7             | 32           | 41           | 54         | 42         | 29         | 11         | 240            |
| 55 - 59                   | -                         | -            | 1             | 9              | 10            | 11            | 25           | 51           | 59         | 51         | 39         | 19         | 275            |
| 60 e più                  | 798                       | 1.390        | 22.549        | 127.485        | 88.969        | 18.199        | 3.798        | 1.104        | 431        | 184        | 139        | 135        | 265.181        |
| <b>Totale</b>             | <b>959</b>                | <b>1.527</b> | <b>25.024</b> | <b>132.707</b> | <b>81.442</b> | <b>16.353</b> | <b>3.631</b> | <b>1.072</b> | <b>434</b> | <b>220</b> | <b>136</b> | <b>128</b> | <b>263.633</b> |
| <b>RITO CIVILE</b>        |                           |              |               |                |               |               |              |              |            |            |            |            |                |
| 16                        | 2                         | 2            | 1             | -              | -             | -             | -            | -            | -          | -          | -          | -          | 5              |
| 17                        | 64                        | 76           | 468           | 239            | 27            | 3             | 1            | -            | -          | -          | -          | -          | 878            |
| 18 - 19                   | 61                        | 89           | 467           | 224            | 30            | 6             | 21           | 7            | 2          | 3          | -          | -          | 7.786          |
| 20 - 24                   | 21                        | 42           | 837           | 5.134          | 5.142         | 941           | 144          | 21           | 6          | 2          | 2          | -          | 12.292         |
| 25 - 29                   | 7                         | 6            | 159           | 1.265          | 3.324         | 2.047         | 396          | 66           | 14         | 2          | 1          | 2          | 7.289          |
| 30 - 34                   | -                         | 4            | 32            | 292            | 849           | 1.007         | 448          | 116          | 28         | 2          | 2          | 2          | 2.782          |
| 35 - 39                   | -                         | -            | 8             | 97             | 207           | 306           | 239          | 131          | 44         | 7          | 7          | 1          | 1.047          |
| 40 - 44                   | -                         | -            | 1             | 22             | 55            | 112           | 116          | 98           | 47         | 28         | 9          | 5          | 493            |
| 45 - 49                   | -                         | -            | -             | 5              | 15            | 40            | 43           | 46           | 47         | 29         | 11         | 6          | 242            |
| 50 - 54                   | -                         | -            | 1             | 4              | 9             | 15            | 8            | 22           | 29         | 29         | 15         | 11         | 143            |
| 55 - 59                   | -                         | -            | 1             | 2              | 4             | 6             | 5            | 14           | 25         | 33         | 32         | 60         | 182            |
| 60 e più                  | 226                       | 334          | 3.648         | 11.275         | 10.584        | 4.612         | 1.421        | 521          | 242        | 135        | 79         | 87         | 33.164         |
| <b>Totale</b>             | <b>198</b>                | <b>349</b>   | <b>3.811</b>  | <b>11.645</b>  | <b>9.957</b>  | <b>4.169</b>  | <b>1.362</b> | <b>453</b>   | <b>206</b> | <b>124</b> | <b>94</b>  | <b>95</b>  | <b>32.463</b>  |

**Tavola 2.4 segue – Matrimoni per combinazione di stato civile degli sposi, classe di età della sposa, rito e classe di età dello sposo - Anno 1989**

| CLASSI DI ETÀ<br>DELLO SPOSO | CLASSI DI ETÀ DELLA SPOSA |    |         |         |         |         |         |         |         |         |         | Totale |          |
|------------------------------|---------------------------|----|---------|---------|---------|---------|---------|---------|---------|---------|---------|--------|----------|
|                              | 16                        | 17 | 18 - 19 | 20 - 24 | 25 - 29 | 30 - 34 | 35 - 39 | 40 - 44 | 45 - 49 | 50 - 54 | 55 - 59 |        | 60 e più |
| <b>CELIBI E VEDOVE</b>       |                           |    |         |         |         |         |         |         |         |         |         |        |          |
| <b>TOTALE</b>                |                           |    |         |         |         |         |         |         |         |         |         |        |          |
| 16                           | -                         | -  | -       | -       | -       | -       | -       | -       | -       | -       | -       | -      | -        |
| 17                           | -                         | -  | -       | -       | -       | -       | -       | -       | -       | -       | -       | -      | -        |
| 18 - 19                      | -                         | -  | -       | 1       | -       | -       | -       | -       | -       | -       | -       | -      | 1        |
| 20 - 24                      | -                         | -  | 3       | 10      | 10      | 9       | 4       | 1       | -       | 2       | -       | -      | 39       |
| 25 - 29                      | -                         | -  | -       | 18      | 51      | 29      | 9       | 5       | 1       | 1       | -       | -      | 114      |
| 30 - 34                      | -                         | -  | -       | 6       | 39      | 47      | 21      | 8       | 1       | 3       | 1       | 1      | 127      |
| 35 - 39                      | -                         | -  | 1       | 1       | 8       | 32      | 27      | 19      | 8       | 4       | 2       | 1      | 103      |
| 40 - 44                      | -                         | -  | -       | -       | 5       | 9       | 21      | 23      | 8       | 6       | 1       | -      | 73       |
| 45 - 49                      | -                         | -  | -       | -       | 2       | 4       | 12      | 22      | 17      | 10      | 4       | 4      | 75       |
| 50 - 54                      | -                         | -  | -       | -       | -       | -       | 2       | 11      | 12      | 19      | 12      | 4      | 60       |
| 55 - 59                      | -                         | -  | -       | -       | 1       | 2       | 1       | 5       | 6       | 12      | 16      | 18     | 59       |
| 60 e più                     | -                         | -  | -       | -       | 1       | -       | -       | 2       | 5       | 6       | 18      | 75     | 107      |
| <b>Totale</b>                | -                         | -  | 4       | 36      | 117     | 132     | 97      | 96      | 58      | 63      | 54      | 101    | 758      |
| <b>RITO RELIGIOSO</b>        |                           |    |         |         |         |         |         |         |         |         |         |        |          |
| 16                           | -                         | -  | -       | -       | -       | -       | -       | -       | -       | -       | -       | -      | -        |
| 17                           | -                         | -  | -       | -       | -       | -       | -       | -       | -       | -       | -       | -      | -        |
| 18 - 19                      | -                         | -  | -       | 1       | -       | -       | -       | -       | -       | -       | -       | -      | 1        |
| 20 - 24                      | -                         | -  | 2       | 9       | 6       | 7       | 3       | -       | -       | -       | -       | -      | 27       |
| 25 - 29                      | -                         | -  | -       | 13      | 37      | 18      | 7       | 4       | 1       | -       | -       | -      | 80       |
| 30 - 34                      | -                         | -  | -       | 3       | 26      | 27      | 10      | 3       | -       | 1       | -       | -      | 70       |
| 35 - 39                      | -                         | -  | 1       | -       | 3       | 16      | 15      | 11      | 1       | 1       | -       | -      | 48       |
| 40 - 44                      | -                         | -  | -       | -       | 2       | 7       | 14      | 12      | 4       | 2       | -       | -      | 41       |
| 45 - 49                      | -                         | -  | -       | -       | 1       | 2       | 5       | 15      | 10      | 7       | 2       | -      | 42       |
| 50 - 54                      | -                         | -  | -       | -       | -       | -       | 1       | 5       | 7       | 5       | 6       | 2      | 26       |
| 55 - 59                      | -                         | -  | -       | -       | -       | 1       | 1       | 4       | 3       | 5       | 8       | 8      | 30       |
| 60 e più                     | -                         | -  | -       | -       | 1       | -       | -       | 2       | 5       | 2       | 7       | 31     | 48       |
| <b>Totale</b>                | -                         | -  | 3       | 26      | 76      | 78      | 56      | 56      | 31      | 23      | 23      | 41     | 413      |
| <b>RITO CIVILE</b>           |                           |    |         |         |         |         |         |         |         |         |         |        |          |
| 16                           | -                         | -  | -       | -       | -       | -       | -       | -       | -       | -       | -       | -      | -        |
| 17                           | -                         | -  | -       | -       | -       | -       | -       | -       | -       | -       | -       | -      | -        |
| 18 - 19                      | -                         | -  | -       | -       | -       | -       | -       | -       | -       | -       | -       | -      | -        |
| 20 - 24                      | -                         | -  | 1       | 1       | 4       | 2       | 1       | 1       | -       | 2       | -       | -      | 12       |
| 25 - 29                      | -                         | -  | -       | 5       | 14      | 11      | 2       | 1       | -       | 1       | -       | -      | 34       |
| 30 - 34                      | -                         | -  | -       | 3       | 13      | 20      | 11      | 5       | 1       | 2       | 1       | 1      | 57       |
| 35 - 39                      | -                         | -  | -       | 1       | 5       | 16      | 12      | 8       | 7       | 3       | 2       | 1      | 55       |
| 40 - 44                      | -                         | -  | -       | -       | 3       | 2       | 7       | 11      | 4       | 4       | 1       | -      | 32       |
| 45 - 49                      | -                         | -  | -       | -       | 1       | 2       | 7       | 7       | 7       | 3       | 2       | 4      | 33       |
| 50 - 54                      | -                         | -  | -       | -       | -       | -       | 1       | 6       | 5       | 14      | 6       | 2      | 34       |
| 55 - 59                      | -                         | -  | -       | -       | 1       | 1       | -       | 1       | 3       | 7       | 8       | 8      | 29       |
| 60 e più                     | -                         | -  | -       | -       | -       | -       | -       | -       | -       | 4       | 11      | 44     | 59       |
| <b>Totale</b>                | -                         | -  | 1       | 10      | 41      | 54      | 41      | 40      | 27      | 40      | 31      | 60     | 345      |

**Tavola 2.4 segue - Matrimoni per combinazione di stato civile degli sposi, classe di età della sposa, rito e classe di età dello sposo - Anno 1989**

| CLASSI DI ETÀ<br>DELLO SPOSO   | CLASSI DI ETÀ DELLA SPOSA |    |         |           |            |              |              |            |            |            |           |           | Totale       |
|--------------------------------|---------------------------|----|---------|-----------|------------|--------------|--------------|------------|------------|------------|-----------|-----------|--------------|
|                                | 16                        | 17 | 18 - 19 | 20 - 24   | 25 - 29    | 30 - 34      | 35 - 39      | 40 - 44    | 45 - 49    | 50 - 54    | 55 - 59   | 60 e più  |              |
| <b>CELIBI E DIVORZIATE (a)</b> |                           |    |         |           |            |              |              |            |            |            |           |           |              |
| <b>TOTALE</b>                  |                           |    |         |           |            |              |              |            |            |            |           |           |              |
| 16                             | -                         | -  | -       | -         | -          | -            | -            | -          | -          | -          | -         | -         | -            |
| 17                             | -                         | -  | -       | -         | -          | -            | -            | -          | -          | -          | -         | -         | -            |
| 18 - 19                        | -                         | -  | -       | -         | 2          | 2            | -            | 1          | -          | -          | -         | -         | 5            |
| 20 - 24                        | -                         | -  | -       | 14        | 64         | 42           | 6            | 4          | 1          | 1          | 1         | -         | 133          |
| 25 - 29                        | -                         | -  | -       | 42        | 352        | 433          | 125          | 36         | 9          | 2          | 2         | 1         | 1.002        |
| 30 - 34                        | -                         | -  | -       | 18        | 307        | 722          | 379          | 115        | 23         | 6          | 3         | 1         | 1.574        |
| 35 - 39                        | -                         | -  | -       | 4         | 126        | 407          | 473          | 199        | 48         | 9          | 5         | 1         | 1.272        |
| 40 - 44                        | -                         | -  | -       | 1         | 47         | 169          | 239          | 159        | 77         | 27         | 6         | -         | 725          |
| 45 - 49                        | -                         | -  | -       | 1         | 14         | 58           | 80           | 110        | 79         | 33         | 15        | 4         | 394          |
| 50 - 54                        | -                         | -  | -       | 1         | 5          | 24           | 27           | 48         | 52         | 49         | 22        | 8         | 236          |
| 55 - 59                        | -                         | -  | -       | -         | 1          | 3            | 13           | 21         | 27         | 27         | 18        | 8         | 118          |
| 60 e più                       | -                         | -  | -       | -         | -          | 1            | 5            | 8          | 18         | 24         | 23        | 43        | 122          |
| <b>Totale</b>                  | -                         | -  | -       | <b>81</b> | <b>918</b> | <b>1.861</b> | <b>1.347</b> | <b>701</b> | <b>334</b> | <b>178</b> | <b>95</b> | <b>66</b> | <b>5.581</b> |
| <b>RITO RELIGIOSO</b>          |                           |    |         |           |            |              |              |            |            |            |           |           |              |
| 16                             | -                         | -  | -       | -         | -          | -            | -            | -          | -          | -          | -         | -         | -            |
| 17                             | -                         | -  | -       | -         | -          | -            | -            | -          | -          | -          | -         | -         | -            |
| 18 - 19                        | -                         | -  | -       | -         | -          | -            | -            | -          | -          | -          | -         | -         | -            |
| 20 - 24                        | -                         | -  | -       | -         | 1          | 2            | -            | -          | -          | -          | -         | -         | 3            |
| 25 - 29                        | -                         | -  | -       | 4         | 3          | 1            | 1            | -          | -          | -          | -         | -         | 9            |
| 30 - 34                        | -                         | -  | -       | -         | 9          | 2            | 2            | -          | -          | -          | -         | -         | 13           |
| 35 - 39                        | -                         | -  | -       | -         | 2          | 1            | 2            | 1          | -          | -          | -         | -         | 6            |
| 40 - 44                        | -                         | -  | -       | -         | -          | 1            | 3            | 1          | -          | -          | -         | -         | 5            |
| 45 - 49                        | -                         | -  | -       | -         | 1          | -            | -            | -          | -          | -          | -         | -         | 1            |
| 50 - 54                        | -                         | -  | -       | -         | -          | -            | -            | -          | -          | -          | -         | -         | -            |
| 55 - 59                        | -                         | -  | -       | -         | -          | -            | -            | -          | -          | -          | -         | -         | -            |
| 60 e più                       | -                         | -  | -       | -         | -          | -            | -            | -          | -          | -          | -         | -         | -            |
| <b>Totale</b>                  | -                         | -  | -       | <b>4</b>  | <b>16</b>  | <b>7</b>     | <b>8</b>     | <b>2</b>   | -          | -          | -         | -         | <b>37</b>    |
| <b>RITO CIVILE</b>             |                           |    |         |           |            |              |              |            |            |            |           |           |              |
| 16                             | -                         | -  | -       | -         | -          | -            | -            | -          | -          | -          | -         | -         | -            |
| 17                             | -                         | -  | -       | -         | -          | -            | -            | -          | -          | -          | -         | -         | -            |
| 18 - 19                        | -                         | -  | -       | -         | 2          | 2            | -            | 1          | -          | -          | -         | -         | 5            |
| 20 - 24                        | -                         | -  | -       | 14        | 63         | 40           | 6            | 4          | 1          | 1          | 1         | -         | 130          |
| 25 - 29                        | -                         | -  | -       | 38        | 349        | 432          | 124          | 36         | 9          | 2          | 2         | 1         | 993          |
| 30 - 34                        | -                         | -  | -       | 18        | 298        | 720          | 377          | 115        | 23         | 6          | 3         | 1         | 1.561        |
| 35 - 39                        | -                         | -  | -       | 4         | 124        | 406          | 471          | 198        | 48         | 9          | 5         | 1         | 1.266        |
| 40 - 44                        | -                         | -  | -       | 1         | 47         | 168          | 236          | 158        | 77         | 27         | 6         | -         | 720          |
| 45 - 49                        | -                         | -  | -       | 1         | 13         | 58           | 80           | 110        | 79         | 33         | 15        | 4         | 393          |
| 50 - 54                        | -                         | -  | -       | 1         | 5          | 24           | 27           | 48         | 52         | 49         | 22        | 8         | 236          |
| 55 - 59                        | -                         | -  | -       | -         | 1          | 3            | 13           | 21         | 27         | 27         | 18        | 8         | 118          |
| 60 e più                       | -                         | -  | -       | -         | -          | 1            | 5            | 8          | 18         | 24         | 23        | 43        | 122          |
| <b>Totale</b>                  | -                         | -  | -       | <b>77</b> | <b>902</b> | <b>1.854</b> | <b>1.339</b> | <b>699</b> | <b>334</b> | <b>178</b> | <b>95</b> | <b>66</b> | <b>5.544</b> |

(a) Cfr. nota (a) alla tav.1.1 pag 9

**Tavola 2.4 segue – Matrimoni per combinazione di stato civile degli sposi, classe di età della sposa, rito e classe di età dello sposo - Anno 1989**

| CLASSI DI ETÀ<br>DELLO SPOSO | CLASSI DI ETÀ DELLA SPOSA |    |         |         |         |         |         |         |         |         |         |          | Totale |
|------------------------------|---------------------------|----|---------|---------|---------|---------|---------|---------|---------|---------|---------|----------|--------|
|                              | 16                        | 17 | 18 - 19 | 20 - 24 | 25 - 29 | 30 - 34 | 35 - 39 | 40 - 44 | 45 - 49 | 50 - 54 | 55 - 59 | 60 e più |        |
| <b>VEDOVI E NUBILI</b>       |                           |    |         |         |         |         |         |         |         |         |         |          |        |
| <b>TOTALE</b>                |                           |    |         |         |         |         |         |         |         |         |         |          |        |
| 16                           | -                         | -  | -       | -       | -       | -       | -       | -       | -       | -       | -       | -        | -      |
| 17                           | -                         | -  | -       | -       | -       | -       | -       | -       | -       | -       | -       | -        | -      |
| 18 - 19                      | -                         | 1  | -       | -       | -       | -       | -       | -       | 1       | -       | -       | -        | 2      |
| 20 - 24                      | -                         | -  | 1       | 4       | 3       | 1       | -       | -       | -       | 1       | -       | -        | 10     |
| 25 - 29                      | -                         | -  | 8       | 36      | 26      | 10      | -       | 1       | 2       | 2       | -       | 1        | 86     |
| 30 - 34                      | -                         | -  | 2       | 41      | 52      | 25      | 7       | 3       | -       | -       | 1       | -        | 131    |
| 35 - 39                      | -                         | -  | -       | 26      | 55      | 59      | 36      | 9       | -       | -       | -       | -        | 185    |
| 40 - 44                      | -                         | -  | 3       | 20      | 34      | 66      | 63      | 37      | 13      | 3       | -       | -        | 239    |
| 45 - 49                      | -                         | -  | 2       | 8       | 24      | 38      | 62      | 77      | 32      | 4       | 1       | -        | 248    |
| 50 - 54                      | -                         | -  | 1       | 9       | 14      | 26      | 62      | 67      | 72      | 45      | 9       | 1        | 306    |
| 55 - 59                      | -                         | -  | 1       | 4       | 6       | 15      | 25      | 65      | 81      | 66      | 29      | 12       | 304    |
| 60 e più                     | -                         | -  | 1       | 7       | 14      | 26      | 33      | 65      | 94      | 147     | 139     | 266      | 792    |
| <b>Totale</b>                | -                         | 1  | 19      | 155     | 228     | 266     | 288     | 324     | 295     | 268     | 179     | 280      | 2.303  |
| <b>RITO RELIGIOSO</b>        |                           |    |         |         |         |         |         |         |         |         |         |          |        |
| 16                           | -                         | -  | -       | -       | -       | -       | -       | -       | -       | -       | -       | -        | -      |
| 17                           | -                         | -  | -       | -       | -       | -       | -       | -       | -       | -       | -       | -        | -      |
| 18 - 19                      | -                         | 1  | -       | -       | -       | -       | -       | -       | 1       | -       | -       | -        | 2      |
| 20 - 24                      | -                         | -  | 1       | 3       | 2       | -       | -       | -       | -       | -       | -       | -        | 6      |
| 25 - 29                      | -                         | -  | 6       | 26      | 20      | 5       | -       | 1       | 2       | 2       | -       | 1        | 63     |
| 30 - 34                      | -                         | -  | 2       | 31      | 32      | 18      | 6       | 2       | -       | -       | 1       | -        | 92     |
| 35 - 39                      | -                         | -  | -       | 20      | 38      | 42      | 25      | 7       | -       | -       | -       | -        | 132    |
| 40 - 44                      | -                         | -  | 3       | 13      | 18      | 43      | 42      | 25      | 8       | 2       | -       | -        | 154    |
| 45 - 49                      | -                         | -  | -       | 6       | 17      | 23      | 46      | 58      | 29      | 3       | -       | -        | 182    |
| 50 - 54                      | -                         | -  | 1       | 7       | 6       | 17      | 40      | 51      | 57      | 32      | 5       | -        | 216    |
| 55 - 59                      | -                         | -  | 1       | 3       | 2       | 9       | 13      | 55      | 66      | 52      | 18      | 7        | 226    |
| 60 e più                     | -                         | -  | -       | 5       | 2       | 8       | 19      | 42      | 63      | 96      | 90      | 159      | 484    |
| <b>Totale</b>                | -                         | 1  | 14      | 114     | 137     | 165     | 191     | 241     | 226     | 187     | 114     | 167      | 1.557  |
| <b>RITO CIVILE</b>           |                           |    |         |         |         |         |         |         |         |         |         |          |        |
| 16                           | -                         | -  | -       | -       | -       | -       | -       | -       | -       | -       | -       | -        | -      |
| 17                           | -                         | -  | -       | -       | -       | -       | -       | -       | -       | -       | -       | -        | -      |
| 18 - 19                      | -                         | -  | -       | -       | -       | -       | -       | -       | -       | -       | -       | -        | -      |
| 20 - 24                      | -                         | -  | -       | 1       | 1       | 1       | -       | -       | -       | 1       | -       | -        | 4      |
| 25 - 29                      | -                         | -  | 2       | 10      | 6       | 5       | -       | -       | -       | -       | -       | -        | 23     |
| 30 - 34                      | -                         | -  | -       | 10      | 20      | 7       | 1       | 1       | -       | -       | -       | -        | 39     |
| 35 - 39                      | -                         | -  | -       | 6       | 17      | 17      | 11      | 2       | -       | -       | -       | -        | 53     |
| 40 - 44                      | -                         | -  | -       | 7       | 16      | 23      | 21      | 12      | 5       | 1       | -       | -        | 85     |
| 45 - 49                      | -                         | -  | 2       | 2       | 7       | 15      | 16      | 19      | 3       | 1       | 1       | -        | 66     |
| 50 - 54                      | -                         | -  | -       | 2       | 8       | 9       | 22      | 16      | 15      | 13      | 4       | 1        | 90     |
| 55 - 59                      | -                         | -  | -       | 1       | 4       | 6       | 12      | 10      | 15      | 14      | 11      | 5        | 78     |
| 60 e più                     | -                         | -  | 1       | 2       | 12      | 18      | 14      | 23      | 31      | 51      | 49      | 107      | 308    |
| <b>Totale</b>                | -                         | -  | 5       | 41      | 91      | 101     | 97      | 83      | 69      | 81      | 65      | 113      | 746    |

**Tavola 2.4 segue – Matrimoni per combinazione di stato civile degli sposi, classe di età della sposa, rito e classe di età dello sposo - Anno 1989**

| CLASSI DI ETÀ<br>DELLO SPOSO | CLASSI DI ETÀ DELLA SPOSA |    |         |          |           |           |           |           |           |           |            |            | Totale     |
|------------------------------|---------------------------|----|---------|----------|-----------|-----------|-----------|-----------|-----------|-----------|------------|------------|------------|
|                              | 16                        | 17 | 18 - 19 | 20 - 24  | 25 - 29   | 30 - 34   | 35 - 39   | 40 - 44   | 45 - 49   | 50 - 54   | 55 - 59    | 60 e più   |            |
| <b>VEDOVI E VEDOVE</b>       |                           |    |         |          |           |           |           |           |           |           |            |            |            |
| <b>TOTALE</b>                |                           |    |         |          |           |           |           |           |           |           |            |            |            |
| 16                           | -                         | -  | -       | -        | -         | -         | -         | -         | -         | -         | -          | -          | -          |
| 17                           | -                         | -  | -       | -        | -         | -         | -         | -         | -         | -         | -          | -          | -          |
| 18 - 19                      | -                         | -  | -       | -        | -         | -         | -         | -         | -         | -         | -          | -          | -          |
| 20 - 24                      | -                         | -  | -       | 2        | -         | -         | -         | -         | -         | -         | -          | -          | 2          |
| 25 - 29                      | -                         | -  | -       | 1        | 6         | 1         | -         | -         | -         | 1         | -          | -          | 9          |
| 30 - 34                      | -                         | -  | -       | 1        | 2         | 2         | -         | -         | -         | -         | -          | -          | 5          |
| 35 - 39                      | -                         | -  | -       | -        | 4         | 5         | 3         | 1         | -         | -         | -          | -          | 13         |
| 40 - 44                      | -                         | -  | -       | 1        | 1         | 3         | 3         | 11        | 1         | 2         | -          | -          | 22         |
| 45 - 49                      | -                         | -  | -       | -        | 1         | 2         | 3         | 6         | 7         | 4         | 1          | 1          | 25         |
| 50 - 54                      | -                         | -  | -       | -        | -         | 6         | 4         | 10        | 13        | 17        | 4          | 4          | 58         |
| 55 - 59                      | -                         | -  | -       | -        | 1         | 2         | 3         | 13        | 13        | 19        | 19         | 8          | 78         |
| 60 e più                     | -                         | -  | -       | -        | 1         | 1         | 1         | 11        | 30        | 54        | 87         | 292        | 477        |
| <b>Totale</b>                | -                         | -  | -       | <b>5</b> | <b>16</b> | <b>22</b> | <b>17</b> | <b>52</b> | <b>64</b> | <b>97</b> | <b>111</b> | <b>305</b> | <b>689</b> |
| <b>RITO RELIGIOSO</b>        |                           |    |         |          |           |           |           |           |           |           |            |            |            |
| 16                           | -                         | -  | -       | -        | -         | -         | -         | -         | -         | -         | -          | -          | -          |
| 17                           | -                         | -  | -       | -        | -         | -         | -         | -         | -         | -         | -          | -          | -          |
| 18 - 19                      | -                         | -  | -       | -        | -         | -         | -         | -         | -         | -         | -          | -          | -          |
| 20 - 24                      | -                         | -  | -       | 2        | -         | -         | -         | -         | -         | -         | -          | -          | 2          |
| 25 - 29                      | -                         | -  | -       | 1        | 5         | 1         | -         | -         | -         | -         | -          | -          | 7          |
| 30 - 34                      | -                         | -  | -       | -        | 1         | 1         | -         | -         | -         | -         | -          | -          | 2          |
| 35 - 39                      | -                         | -  | -       | -        | 3         | 4         | 1         | 1         | -         | -         | -          | -          | 9          |
| 40 - 44                      | -                         | -  | -       | 1        | 1         | 2         | 3         | 8         | 1         | 1         | -          | -          | 17         |
| 45 - 49                      | -                         | -  | -       | -        | 1         | 2         | 2         | 4         | 5         | 1         | 1          | 1          | 17         |
| 50 - 54                      | -                         | -  | -       | -        | -         | 5         | 1         | 7         | 8         | 13        | 1          | 3          | 38         |
| 55 - 59                      | -                         | -  | -       | -        | 1         | 1         | 1         | 8         | 10        | 9         | 8          | 3          | 41         |
| 60 e più                     | -                         | -  | -       | -        | 1         | 1         | -         | 4         | 17        | 26        | 53         | 161        | 263        |
| <b>Totale</b>                | -                         | -  | -       | <b>4</b> | <b>13</b> | <b>17</b> | <b>8</b>  | <b>32</b> | <b>41</b> | <b>50</b> | <b>63</b>  | <b>168</b> | <b>396</b> |
| <b>RITO CIVILE</b>           |                           |    |         |          |           |           |           |           |           |           |            |            |            |
| 16                           | -                         | -  | -       | -        | -         | -         | -         | -         | -         | -         | -          | -          | -          |
| 17                           | -                         | -  | -       | -        | -         | -         | -         | -         | -         | -         | -          | -          | -          |
| 18 - 19                      | -                         | -  | -       | -        | -         | -         | -         | -         | -         | -         | -          | -          | -          |
| 20 - 24                      | -                         | -  | -       | -        | -         | -         | -         | -         | -         | -         | -          | -          | -          |
| 25 - 29                      | -                         | -  | -       | -        | 1         | -         | -         | -         | -         | 1         | -          | -          | 2          |
| 30 - 34                      | -                         | -  | -       | 1        | 1         | 1         | -         | -         | -         | -         | -          | -          | 3          |
| 35 - 39                      | -                         | -  | -       | -        | 1         | 1         | 2         | -         | -         | -         | -          | -          | 4          |
| 40 - 44                      | -                         | -  | -       | -        | -         | 1         | -         | 3         | -         | 1         | -          | -          | 5          |
| 45 - 49                      | -                         | -  | -       | -        | -         | -         | 1         | 2         | 2         | 3         | -          | -          | 8          |
| 50 - 54                      | -                         | -  | -       | -        | -         | 1         | 3         | 3         | 5         | 4         | 3          | 1          | 20         |
| 55 - 59                      | -                         | -  | -       | -        | -         | 1         | 2         | 5         | 3         | 10        | 11         | 5          | 37         |
| 60 e più                     | -                         | -  | -       | -        | -         | -         | 1         | 7         | 13        | 28        | 34         | 131        | 214        |
| <b>Totale</b>                | -                         | -  | -       | <b>1</b> | <b>3</b>  | <b>5</b>  | <b>9</b>  | <b>20</b> | <b>23</b> | <b>47</b> | <b>48</b>  | <b>137</b> | <b>293</b> |

**Tavola 2.4 segue -- Matrimoni per combinazione di stato civile degli sposi, classe di età della sposa, rito e classe di età dello sposo - Anno 1989**

| CLASSI DI ETÀ<br>DELLO SPOSO   | CLASSI DI ETÀ DELLA SPOSA |    |         |          |           |           |            |            |            |            |           | Totale     |            |
|--------------------------------|---------------------------|----|---------|----------|-----------|-----------|------------|------------|------------|------------|-----------|------------|------------|
|                                | 16                        | 17 | 18 - 19 | 20 - 24  | 25 - 29   | 30 - 34   | 35 - 39    | 40 - 44    | 45 - 49    | 50 - 54    | 55 - 59   |            | 60 e più   |
| <b>VEDOVI E DIVORZIATE (a)</b> |                           |    |         |          |           |           |            |            |            |            |           |            |            |
| <b>TOTALE</b>                  |                           |    |         |          |           |           |            |            |            |            |           |            |            |
| 16                             | -                         | -  | -       | -        | -         | -         | -          | -          | -          | -          | -         | -          | -          |
| 17                             | -                         | -  | -       | -        | -         | -         | -          | -          | -          | -          | -         | -          | -          |
| 18 - 19                        | -                         | -  | -       | -        | -         | -         | -          | -          | -          | -          | -         | -          | -          |
| 20 - 24                        | -                         | -  | -       | -        | -         | -         | -          | -          | -          | -          | -         | -          | -          |
| 25 - 29                        | -                         | -  | -       | -        | 1         | 1         | -          | -          | -          | 1          | -         | -          | 3          |
| 30 - 34                        | -                         | -  | -       | -        | -         | 7         | 3          | 1          | -          | 1          | -         | -          | 12         |
| 35 - 39                        | -                         | -  | -       | 2        | 6         | 15        | 9          | 5          | 2          | -          | -         | -          | 39         |
| 40 - 44                        | -                         | -  | -       | -        | 1         | 9         | 18         | 16         | 5          | 1          | 1         | -          | 51         |
| 45 - 49                        | -                         | -  | -       | -        | 2         | 17        | 29         | 32         | 23         | 4          | -         | -          | 107        |
| 50 - 54                        | -                         | -  | -       | -        | -         | 1         | 21         | 27         | 32         | 18         | 10        | 2          | 111        |
| 55 - 59                        | -                         | -  | -       | -        | 3         | 6         | 9          | 20         | 40         | 19         | 18        | 3          | 118        |
| 60 e più                       | -                         | -  | -       | -        | 3         | 8         | 12         | 26         | 57         | 72         | 48        | 110        | 336        |
| <b>Totale</b>                  | -                         | -  | -       | <b>2</b> | <b>16</b> | <b>64</b> | <b>101</b> | <b>127</b> | <b>159</b> | <b>116</b> | <b>77</b> | <b>115</b> | <b>777</b> |
| <b>RITO RELIGIOSO</b>          |                           |    |         |          |           |           |            |            |            |            |           |            |            |
| 16                             | -                         | -  | -       | -        | -         | -         | -          | -          | -          | -          | -         | -          | -          |
| 17                             | -                         | -  | -       | -        | -         | -         | -          | -          | -          | -          | -         | -          | -          |
| 18 - 19                        | -                         | -  | -       | -        | -         | -         | -          | -          | -          | -          | -         | -          | -          |
| 20 - 24                        | -                         | -  | -       | -        | -         | -         | -          | -          | -          | -          | -         | -          | -          |
| 25 - 29                        | -                         | -  | -       | -        | -         | -         | -          | -          | -          | -          | -         | -          | -          |
| 30 - 34                        | -                         | -  | -       | -        | -         | -         | -          | -          | -          | -          | -         | -          | -          |
| 35 - 39                        | -                         | -  | -       | 1        | -         | -         | -          | -          | -          | -          | -         | -          | 1          |
| 40 - 44                        | -                         | -  | -       | -        | -         | -         | -          | -          | -          | -          | -         | -          | -          |
| 45 - 49                        | -                         | -  | -       | -        | -         | -         | -          | -          | -          | -          | -         | -          | -          |
| 50 - 54                        | -                         | -  | -       | -        | -         | -         | -          | -          | -          | -          | -         | -          | -          |
| 55 - 59                        | -                         | -  | -       | -        | -         | -         | -          | -          | -          | -          | -         | -          | -          |
| 60 e più                       | -                         | -  | -       | -        | -         | -         | -          | -          | -          | -          | -         | -          | -          |
| <b>Totale</b>                  | -                         | -  | -       | <b>1</b> | -         | -         | -          | -          | -          | -          | -         | -          | <b>1</b>   |
| <b>RITO CIVILE</b>             |                           |    |         |          |           |           |            |            |            |            |           |            |            |
| 16                             | -                         | -  | -       | -        | -         | -         | -          | -          | -          | -          | -         | -          | -          |
| 17                             | -                         | -  | -       | -        | -         | -         | -          | -          | -          | -          | -         | -          | -          |
| 18 - 19                        | -                         | -  | -       | -        | -         | -         | -          | -          | -          | -          | -         | -          | -          |
| 20 - 24                        | -                         | -  | -       | -        | -         | -         | -          | -          | -          | -          | -         | -          | -          |
| 25 - 29                        | -                         | -  | -       | -        | 1         | 1         | -          | -          | -          | 1          | -         | -          | 3          |
| 30 - 34                        | -                         | -  | -       | -        | -         | 7         | 3          | 1          | -          | 1          | -         | -          | 12         |
| 35 - 39                        | -                         | -  | -       | 1        | 6         | 15        | 9          | 5          | 2          | -          | -         | -          | 38         |
| 40 - 44                        | -                         | -  | -       | -        | 1         | 9         | 18         | 16         | 5          | 1          | 1         | -          | 51         |
| 45 - 49                        | -                         | -  | -       | -        | 2         | 17        | 29         | 32         | 23         | 4          | -         | -          | 107        |
| 50 - 54                        | -                         | -  | -       | -        | -         | 1         | 21         | 27         | 32         | 18         | 10        | 2          | 111        |
| 55 - 59                        | -                         | -  | -       | -        | 3         | 6         | 9          | 20         | 40         | 19         | 18        | 3          | 118        |
| 60 e più                       | -                         | -  | -       | -        | 3         | 8         | 12         | 26         | 57         | 72         | 48        | 110        | 336        |
| <b>Totale</b>                  | -                         | -  | -       | <b>1</b> | <b>16</b> | <b>64</b> | <b>101</b> | <b>127</b> | <b>159</b> | <b>116</b> | <b>77</b> | <b>115</b> | <b>776</b> |

(a) Cfr. nota(a) alla tav.1.1 pag. 9



**Tavola 2.4 segue – Matrimoni per combinazione di stato civile degli sposi, classe di età della sposa, rito e classe di età dello sposo - Anno 1989**

| CLASSI DI ETÀ<br>DELLO SPOSO   | CLASSI DI ETÀ DELLA SPOSA |          |           |            |              |              |              |            |            |            |            |            | Totale       |
|--------------------------------|---------------------------|----------|-----------|------------|--------------|--------------|--------------|------------|------------|------------|------------|------------|--------------|
|                                | 16                        | 17       | 18 - 19   | 20 - 24    | 25 - 29      | 30 - 34      | 35 - 39      | 40 - 44    | 45 - 49    | 50 - 54    | 55 - 59    | 60 e più   |              |
| <b>DIVORZIATI (a) E NUBILI</b> |                           |          |           |            |              |              |              |            |            |            |            |            |              |
| <b>TOTALE</b>                  |                           |          |           |            |              |              |              |            |            |            |            |            |              |
| 16                             | -                         | -        | -         | -          | -            | -            | -            | -          | -          | -          | -          | -          | -            |
| 17                             | -                         | -        | -         | -          | -            | -            | -            | -          | -          | -          | -          | -          | -            |
| 18 - 19                        | -                         | -        | -         | -          | -            | -            | -            | -          | -          | -          | -          | -          | -            |
| 20 - 24                        | -                         | -        | 1         | 7          | 3            | 2            | -            | 1          | -          | 1          | -          | -          | -            |
| 25 - 29                        | -                         | 1        | 14        | 125        | 145          | 52           | 8            | 1          | 3          | -          | -          | -          | 15           |
| 30 - 34                        | 1                         | 2        | 17        | 339        | 815          | 436          | 68           | 14         | 1          | -          | 1          | -          | 349          |
| 35 - 39                        | -                         | -        | 12        | 283        | 874          | 878          | 383          | 90         | 12         | 3          | 1          | -          | 1.694        |
| 40 - 44                        | -                         | -        | 3         | 113        | 507          | 688          | 508          | 205        | 59         | 13         | 6          | -          | 2.536        |
| 45 - 49                        | -                         | 1        | 4         | 32         | 145          | 310          | 297          | 228        | 107        | 47         | 9          | 2          | 2.102        |
| 50 - 54                        | -                         | -        | 1         | 18         | 55           | 132          | 168          | 172        | 134        | 59         | 21         | 3          | 1.182        |
| 55 - 59                        | -                         | -        | -         | 6          | 15           | 48           | 85           | 84         | 84         | 75         | 30         | 17         | 763          |
| 60 e più                       | -                         | -        | -         | 5          | 11           | 23           | 48           | 64         | 81         | 97         | 75         | 118        | 444          |
| <b>Totale</b>                  | <b>1</b>                  | <b>4</b> | <b>52</b> | <b>928</b> | <b>2.570</b> | <b>2.569</b> | <b>1.565</b> | <b>859</b> | <b>481</b> | <b>295</b> | <b>143</b> | <b>140</b> | <b>9.607</b> |
| <b>RITO RELIGIOSO</b>          |                           |          |           |            |              |              |              |            |            |            |            |            |              |
| 16                             | -                         | -        | -         | -          | -            | -            | -            | -          | -          | -          | -          | -          | -            |
| 17                             | -                         | -        | -         | -          | -            | -            | -            | -          | -          | -          | -          | -          | -            |
| 18 - 19                        | -                         | -        | -         | -          | -            | -            | -            | -          | -          | -          | -          | -          | -            |
| 20 - 24                        | -                         | -        | -         | -          | 1            | -            | -            | -          | -          | -          | -          | -          | 1            |
| 25 - 29                        | -                         | -        | 1         | 5          | 1            | 1            | -            | -          | -          | -          | -          | -          | 8            |
| 30 - 34                        | -                         | -        | -         | 1          | 4            | 1            | -            | -          | -          | -          | -          | -          | 6            |
| 35 - 39                        | -                         | -        | -         | -          | 4            | 1            | 1            | -          | -          | -          | -          | -          | 6            |
| 40 - 44                        | -                         | -        | -         | 1          | 2            | -            | -            | 2          | -          | -          | -          | -          | 5            |
| 45 - 49                        | -                         | -        | -         | -          | -            | -            | 1            | -          | -          | -          | -          | -          | 1            |
| 50 - 54                        | -                         | -        | -         | -          | -            | -            | -            | -          | 1          | -          | -          | -          | 1            |
| 55 - 59                        | -                         | -        | -         | -          | -            | -            | -            | -          | -          | -          | 1          | -          | 1            |
| 60 e più                       | -                         | -        | -         | -          | -            | -            | -            | 1          | 1          | -          | -          | -          | 2            |
| <b>Totale</b>                  | <b>-</b>                  | <b>-</b> | <b>1</b>  | <b>7</b>   | <b>12</b>    | <b>3</b>     | <b>2</b>     | <b>3</b>   | <b>2</b>   | <b>-</b>   | <b>1</b>   | <b>-</b>   | <b>31</b>    |
| <b>RITO CIVILE</b>             |                           |          |           |            |              |              |              |            |            |            |            |            |              |
| 16                             | -                         | -        | -         | -          | -            | -            | -            | -          | -          | -          | -          | -          | -            |
| 17                             | -                         | -        | -         | -          | -            | -            | -            | -          | -          | -          | -          | -          | -            |
| 18 - 19                        | -                         | -        | -         | -          | -            | -            | -            | -          | -          | -          | -          | -          | -            |
| 20 - 24                        | -                         | -        | 1         | 7          | 2            | 2            | -            | 1          | -          | 1          | -          | -          | 14           |
| 25 - 29                        | -                         | 1        | 13        | 120        | 144          | 51           | 8            | 1          | 3          | -          | -          | -          | 341          |
| 30 - 34                        | 1                         | 2        | 17        | 338        | 811          | 435          | 68           | 14         | 1          | -          | 1          | -          | 1.688        |
| 35 - 39                        | -                         | -        | 12        | 283        | 870          | 877          | 382          | 90         | 12         | 3          | 1          | -          | 2.530        |
| 40 - 44                        | -                         | -        | 3         | 112        | 505          | 688          | 508          | 203        | 59         | 13         | 6          | -          | 2.097        |
| 45 - 49                        | -                         | 1        | 4         | 32         | 145          | 310          | 296          | 228        | 107        | 47         | 9          | 2          | 1.181        |
| 50 - 54                        | -                         | -        | 1         | 18         | 55           | 132          | 168          | 172        | 133        | 59         | 21         | 3          | 762          |
| 55 - 59                        | -                         | -        | -         | 6          | 15           | 48           | 85           | 84         | 84         | 75         | 29         | 17         | 443          |
| 60 e più                       | -                         | -        | -         | 5          | 11           | 23           | 48           | 63         | 80         | 97         | 75         | 118        | 520          |
| <b>Totale</b>                  | <b>1</b>                  | <b>4</b> | <b>51</b> | <b>921</b> | <b>2.558</b> | <b>2.566</b> | <b>1.563</b> | <b>856</b> | <b>479</b> | <b>295</b> | <b>142</b> | <b>140</b> | <b>9.576</b> |

(a) Cfr. nota (a) alla tav. 1.1 pag. 9

**Tavola 2.4 segue – Matrimoni per combinazione di stato civile degli sposi, classe di età della sposa, rito e classe di età dello sposo - Anno 1989**

| CLASSI DI ETÀ<br>DELLO SPOSO   | CLASSI DI ETÀ DELLA SPOSA |    |         |          |           |           |           |           |           |           |           | Totale    |            |
|--------------------------------|---------------------------|----|---------|----------|-----------|-----------|-----------|-----------|-----------|-----------|-----------|-----------|------------|
|                                | 16                        | 17 | 18 - 19 | 20 - 24  | 25 - 29   | 30 - 34   | 35 - 39   | 40 - 44   | 45 - 49   | 50 - 54   | 55 - 59   |           | 60 e più   |
| <b>DIVORZIATI (a) E VEDOVE</b> |                           |    |         |          |           |           |           |           |           |           |           |           |            |
| <b>TOTALE</b>                  |                           |    |         |          |           |           |           |           |           |           |           |           |            |
| 16                             | -                         | -  | -       | -        | -         | -         | -         | -         | -         | -         | -         | -         | -          |
| 17                             | -                         | -  | -       | -        | -         | -         | -         | -         | -         | -         | -         | -         | -          |
| 18 - 19                        | -                         | -  | -       | -        | -         | -         | -         | -         | -         | -         | -         | -         | -          |
| 20 - 24                        | -                         | -  | -       | -        | -         | -         | -         | -         | -         | -         | -         | -         | -          |
| 25 - 29                        | -                         | -  | -       | -        | 3         | -         | 2         | -         | -         | -         | -         | -         | 5          |
| 30 - 34                        | -                         | -  | -       | 1        | 5         | 7         | 3         | 2         | -         | -         | -         | -         | 18         |
| 35 - 39                        | -                         | -  | -       | 1        | 5         | 7         | 5         | 6         | -         | 1         | -         | -         | 25         |
| 40 - 44                        | -                         | -  | -       | -        | 1         | 4         | 10        | 11        | 5         | 1         | 1         | 1         | 34         |
| 45 - 49                        | -                         | -  | -       | -        | 4         | 6         | 11        | 17        | 10        | 14        | 3         | 1         | 66         |
| 50 - 54                        | -                         | -  | -       | -        | 2         | 1         | 10        | 15        | 18        | 9         | 6         | 4         | 65         |
| 55 - 59                        | -                         | -  | -       | -        | -         | 1         | 4         | 3         | 10        | 10        | 11        | 8         | 47         |
| 60 e più                       | -                         | -  | -       | -        | 1         | 1         | 2         | 5         | 4         | 18        | 18        | 48        | 97         |
| <b>Totale</b>                  | -                         | -  | -       | <b>2</b> | <b>21</b> | <b>27</b> | <b>47</b> | <b>59</b> | <b>47</b> | <b>53</b> | <b>39</b> | <b>62</b> | <b>357</b> |
| <b>RITO RELIGIOSO</b>          |                           |    |         |          |           |           |           |           |           |           |           |           |            |
| 16                             | -                         | -  | -       | -        | -         | -         | -         | -         | -         | -         | -         | -         | -          |
| 17                             | -                         | -  | -       | -        | -         | -         | -         | -         | -         | -         | -         | -         | -          |
| 18 - 19                        | -                         | -  | -       | -        | -         | -         | -         | -         | -         | -         | -         | -         | -          |
| 20 - 24                        | -                         | -  | -       | -        | -         | -         | -         | -         | -         | -         | -         | -         | -          |
| 25 - 29                        | -                         | -  | -       | -        | 1         | -         | -         | -         | -         | -         | -         | -         | 1          |
| 30 - 34                        | -                         | -  | -       | -        | -         | -         | -         | -         | -         | -         | -         | -         | -          |
| 35 - 39                        | -                         | -  | -       | -        | -         | -         | -         | -         | -         | -         | -         | -         | -          |
| 40 - 44                        | -                         | -  | -       | -        | -         | -         | -         | -         | -         | -         | -         | -         | -          |
| 45 - 49                        | -                         | -  | -       | -        | -         | -         | -         | -         | -         | -         | -         | -         | -          |
| 50 - 54                        | -                         | -  | -       | -        | -         | -         | -         | -         | -         | -         | -         | -         | -          |
| 55 - 59                        | -                         | -  | -       | -        | -         | -         | -         | -         | -         | -         | -         | -         | -          |
| 60 e più                       | -                         | -  | -       | -        | -         | -         | -         | -         | -         | -         | -         | -         | -          |
| <b>Totale</b>                  | -                         | -  | -       | -        | <b>1</b>  | -         | -         | -         | -         | -         | -         | -         | <b>1</b>   |
| <b>RITO CIVILE</b>             |                           |    |         |          |           |           |           |           |           |           |           |           |            |
| 16                             | -                         | -  | -       | -        | -         | -         | -         | -         | -         | -         | -         | -         | -          |
| 17                             | -                         | -  | -       | -        | -         | -         | -         | -         | -         | -         | -         | -         | -          |
| 18 - 19                        | -                         | -  | -       | -        | -         | -         | -         | -         | -         | -         | -         | -         | -          |
| 20 - 24                        | -                         | -  | -       | -        | -         | -         | -         | -         | -         | -         | -         | -         | -          |
| 25 - 29                        | -                         | -  | -       | -        | 2         | -         | 2         | -         | -         | -         | -         | -         | 4          |
| 30 - 34                        | -                         | -  | -       | 1        | 5         | 7         | 3         | 2         | -         | -         | -         | -         | 18         |
| 35 - 39                        | -                         | -  | -       | 1        | 5         | 7         | 5         | 6         | -         | 1         | -         | -         | 25         |
| 40 - 44                        | -                         | -  | -       | -        | 1         | 4         | 10        | 11        | 5         | 1         | 1         | 1         | 34         |
| 45 - 49                        | -                         | -  | -       | -        | 4         | 6         | 11        | 17        | 10        | 14        | 3         | 1         | 66         |
| 50 - 54                        | -                         | -  | -       | -        | 2         | 1         | 10        | 15        | 18        | 9         | 6         | 4         | 65         |
| 55 - 59                        | -                         | -  | -       | -        | -         | 1         | 4         | 3         | 10        | 10        | 11        | 8         | 47         |
| 60 e più                       | -                         | -  | -       | -        | 1         | 1         | 2         | 5         | 4         | 18        | 18        | 48        | 97         |
| <b>Totale</b>                  | -                         | -  | -       | <b>2</b> | <b>20</b> | <b>27</b> | <b>47</b> | <b>59</b> | <b>47</b> | <b>53</b> | <b>39</b> | <b>62</b> | <b>356</b> |

(a) Cfr. nota (a) alla tav. 1.1 pag. 9

**Tavola 2.4 segue - Matrimoni per combinazione di stato civile degli sposi, classe di età della sposa, rito e classe di età dello sposo - Anno 1989**

| CLASSI DI ETÀ<br>DELLO SPOSO       | CLASSI DI ETÀ DELLA SPOSA |    |          |          |            |            |            |            |            |            |            |           | Totale       |
|------------------------------------|---------------------------|----|----------|----------|------------|------------|------------|------------|------------|------------|------------|-----------|--------------|
|                                    | 16                        | 17 | 18 - 19  | 20 - 24  | 25 - 29    | 30 - 34    | 35 - 39    | 40 - 44    | 45 - 49    | 50 - 54    | 55 - 59    | 60 e più  |              |
| <b>DIVORZIATI E DIVORZiate (a)</b> |                           |    |          |          |            |            |            |            |            |            |            |           |              |
| <b>TOTALE</b>                      |                           |    |          |          |            |            |            |            |            |            |            |           |              |
| 16                                 | -                         | -  | -        | -        | -          | -          | -          | -          | -          | -          | -          | -         | -            |
| 17                                 | -                         | -  | -        | -        | -          | -          | -          | -          | -          | -          | -          | -         | -            |
| 18 - 19                            | -                         | -  | -        | -        | -          | -          | -          | -          | -          | -          | -          | -         | -            |
| 20 - 24                            | -                         | -  | -        | -        | 1          | 1          | 1          | -          | 1          | -          | -          | -         | 4            |
| 25 - 29                            | -                         | -  | -        | 1        | 10         | 7          | 4          | 2          | 1          | 1          | -          | -         | 26           |
| 30 - 34                            | -                         | -  | -        | 2        | 38         | 83         | 41         | 14         | 4          | -          | 1          | 1         | 184          |
| 35 - 39                            | -                         | -  | -        | -        | 40         | 174        | 188        | 62         | 20         | -          | -          | 1         | 485          |
| 40 - 44                            | -                         | -  | 1        | -        | 32         | 166        | 238        | 153        | 40         | 21         | 1          | 1         | 653          |
| 45 - 49                            | -                         | -  | -        | 2        | 13         | 61         | 152        | 165        | 99         | 38         | 8          | 3         | 541          |
| 50 - 54                            | -                         | -  | -        | -        | 7          | 35         | 76         | 118        | 103        | 73         | 23         | 5         | 440          |
| 55 - 59                            | -                         | -  | -        | -        | 2          | 14         | 38         | 59         | 53         | 58         | 26         | 14        | 264          |
| 60 e più                           | -                         | -  | -        | -        | -          | 4          | 20         | 25         | 52         | 55         | 53         | 49        | 258          |
| <b>Totale</b>                      | -                         | -  | <b>1</b> | <b>5</b> | <b>143</b> | <b>545</b> | <b>758</b> | <b>598</b> | <b>373</b> | <b>246</b> | <b>112</b> | <b>74</b> | <b>2.855</b> |
| <b>RITO RELIGIOSO</b>              |                           |    |          |          |            |            |            |            |            |            |            |           |              |
| 16                                 | -                         | -  | -        | -        | -          | -          | -          | -          | -          | -          | -          | -         | -            |
| 17                                 | -                         | -  | -        | -        | -          | -          | -          | -          | -          | -          | -          | -         | -            |
| 18 - 19                            | -                         | -  | -        | -        | -          | -          | -          | -          | -          | -          | -          | -         | -            |
| 20 - 24                            | -                         | -  | -        | -        | -          | -          | -          | -          | -          | -          | -          | -         | -            |
| 25 - 29                            | -                         | -  | -        | -        | -          | -          | -          | -          | -          | -          | -          | -         | -            |
| 30 - 34                            | -                         | -  | -        | -        | -          | -          | -          | -          | -          | -          | -          | -         | -            |
| 35 - 39                            | -                         | -  | -        | -        | -          | -          | -          | -          | -          | -          | -          | -         | -            |
| 40 - 44                            | -                         | -  | -        | -        | -          | -          | -          | -          | -          | -          | -          | -         | -            |
| 45 - 49                            | -                         | -  | -        | -        | -          | -          | -          | -          | -          | -          | -          | -         | -            |
| 50 - 54                            | -                         | -  | -        | -        | -          | -          | -          | -          | -          | -          | -          | -         | -            |
| 55 - 59                            | -                         | -  | -        | -        | -          | -          | -          | -          | -          | -          | -          | -         | -            |
| 60 e più                           | -                         | -  | -        | -        | -          | -          | -          | -          | -          | -          | -          | -         | -            |
| <b>Totale</b>                      | -                         | -  | -        | -        | -          | -          | -          | -          | -          | -          | -          | -         | -            |
| <b>RITO CIVILE</b>                 |                           |    |          |          |            |            |            |            |            |            |            |           |              |
| 16                                 | -                         | -  | -        | -        | -          | -          | -          | -          | -          | -          | -          | -         | -            |
| 17                                 | -                         | -  | -        | -        | -          | -          | -          | -          | -          | -          | -          | -         | -            |
| 18 - 19                            | -                         | -  | -        | -        | -          | -          | -          | -          | -          | -          | -          | -         | -            |
| 20 - 24                            | -                         | -  | -        | -        | 1          | 1          | 1          | -          | 1          | -          | -          | -         | 4            |
| 25 - 29                            | -                         | -  | -        | 1        | 10         | 7          | 4          | 2          | 1          | 1          | -          | -         | 26           |
| 30 - 34                            | -                         | -  | -        | 2        | 38         | 83         | 41         | 14         | 4          | -          | 1          | 1         | 184          |
| 35 - 39                            | -                         | -  | -        | -        | 40         | 174        | 188        | 62         | 20         | -          | -          | 1         | 485          |
| 40 - 44                            | -                         | -  | 1        | -        | 32         | 166        | 238        | 153        | 40         | 21         | 1          | 1         | 653          |
| 45 - 49                            | -                         | -  | -        | 2        | 13         | 61         | 152        | 165        | 99         | 38         | 8          | 3         | 541          |
| 50 - 54                            | -                         | -  | -        | -        | 7          | 35         | 76         | 118        | 103        | 73         | 23         | 5         | 440          |
| 55 - 59                            | -                         | -  | -        | -        | 2          | 14         | 38         | 59         | 53         | 58         | 26         | 14        | 264          |
| 60 e più                           | -                         | -  | -        | -        | -          | 4          | 20         | 25         | 52         | 55         | 53         | 49        | 258          |
| <b>Totale</b>                      | -                         | -  | <b>1</b> | <b>5</b> | <b>143</b> | <b>545</b> | <b>758</b> | <b>598</b> | <b>373</b> | <b>246</b> | <b>112</b> | <b>74</b> | <b>2.855</b> |

(a) Cfr. nota (a) alla tav. 1.1 pag. 9

**Tavola 2.4 segue – Matrimoni per combinazione di stato civile degli sposi, classe di età della sposa, rito e classe di età dello sposo - Anno 1989**

| CLASSI DI ETÀ<br>DELLO SPOSO | CLASSI DI ETÀ DELLA SPOSA |              |               |                |                |               |              |              |              |              |              |              | Totale         |
|------------------------------|---------------------------|--------------|---------------|----------------|----------------|---------------|--------------|--------------|--------------|--------------|--------------|--------------|----------------|
|                              | 16                        | 17           | 18 - 19       | 20 - 24        | 25 - 29        | 30 - 34       | 35 - 39      | 40 - 44      | 45 - 49      | 50 - 54      | 55 - 59      | 60 e più     |                |
| <b>TOTALE DEGLI SPOSI</b>    |                           |              |               |                |                |               |              |              |              |              |              |              |                |
| <b>TOTALE</b>                |                           |              |               |                |                |               |              |              |              |              |              |              |                |
| 16                           | 6                         | 3            | 6             | 2              | 1              | -             | -            | -            | -            | -            | -            | -            | 18             |
| 17                           | 26                        | 15           | 20            | 18             | 2              | -             | 1            | -            | -            | -            | -            | -            | 82             |
| 18 - 19                      | 215                       | 295          | 1.518         | 762            | 101            | 11            | 1            | 2            | 1            | -            | -            | -            | 2.906          |
| 20 - 24                      | 640                       | 1.124        | 15.531        | 46.355         | 8.272          | 631           | 65           | 22           | 12           | 13           | 1            | 4            | 72.670         |
| 25 - 29                      | 117                       | 250          | 7.947         | 75.361         | 57.151         | 5.562         | 570          | 107          | 38           | 18           | 11           | 14           | 147.146        |
| 30 - 34                      | 18                        | 32           | 1.055         | 14.613         | 29.694         | 12.088        | 1.879        | 302          | 63           | 14           | 11           | 8            | 59.777         |
| 35 - 39                      | 2                         | 8            | 134           | 2.190          | 6.183          | 6.240         | 2.897        | 713          | 154          | 23           | 10           | 5            | 18.559         |
| 40 - 44                      | 1                         | 1            | 42            | 463            | 1.568          | 2.427         | 2.105        | 1.076        | 319          | 95           | 27           | 5            | 8.129          |
| 45 - 49                      | -                         | 1            | 8             | 113            | 382            | 837           | 1.070        | 984          | 527          | 214          | 56           | 23           | 4.215          |
| 50 - 54                      | -                         | -            | 6             | 47             | 123            | 312           | 499          | 666          | 584          | 362          | 137          | 44           | 2.780          |
| 55 - 59                      | -                         | -            | 3             | 23             | 52             | 113           | 218          | 333          | 397          | 357          | 211          | 108          | 1.815          |
| 60 e più                     | -                         | -            | 3             | 27             | 53             | 76            | 134          | 236          | 389          | 539          | 564          | 1.154        | 3.175          |
| <b>Totale</b>                | <b>1.025</b>              | <b>1.729</b> | <b>26.273</b> | <b>139.974</b> | <b>103.582</b> | <b>28.297</b> | <b>9.439</b> | <b>4.441</b> | <b>2.484</b> | <b>1.635</b> | <b>1.028</b> | <b>1.365</b> | <b>321.272</b> |
| <b>RITO RELIGIOSO</b>        |                           |              |               |                |                |               |              |              |              |              |              |              |                |
| 16                           | 2                         | 2            | 4             | 1              | 1              | -             | -            | -            | -            | -            | -            | -            | 10             |
| 17                           | 18                        | 11           | 14            | 14             | 2              | -             | 1            | -            | -            | -            | -            | -            | 60             |
| 18 - 19                      | 151                       | 219          | 1.050         | 523            | 72             | 6             | -            | 1            | 1            | -            | -            | -            | 2.023          |
| 20 - 24                      | 518                       | 923          | 13.396        | 42.122         | 7.249          | 450           | 36           | 9            | 8            | 5            | -            | 4            | 64.720         |
| 25 - 29                      | 96                        | 207          | 7.095         | 70.053         | 51.482         | 4.114         | 286          | 46           | 19           | 10           | 7            | 13           | 133.428        |
| 30 - 34                      | 10                        | 24           | 879           | 12.975         | 25.184         | 8.761*        | 979          | 84           | 20           | 3            | 4            | 3            | 48.926         |
| 35 - 39                      | 2                         | 4            | 90            | 1.602          | 4.266          | 3.720         | 1.369        | 226          | 37           | 5            | -            | -            | 11.321         |
| 40 - 44                      | 1                         | 1            | 30            | 246            | 756            | 1.060         | 828          | 378          | 80           | 19           | 4            | 2            | 3.405          |
| 45 - 49                      | -                         | -            | 1             | 54             | 142            | 256           | 362          | 306          | 150          | 43           | 9            | 4            | 1.327          |
| 50 - 54                      | -                         | -            | 5             | 21             | 31             | 69            | 128          | 215          | 174          | 94           | 31           | 12           | 780            |
| 55 - 59                      | -                         | -            | 2             | 12             | 17             | 18            | 47           | 108          | 133          | 108          | 64           | 29           | 538            |
| 60 e più                     | -                         | -            | 1             | 18             | 22             | 15            | 27           | 65           | 109          | 157          | 221          | 444          | 1.079          |
| <b>Totale</b>                | <b>798</b>                | <b>1.391</b> | <b>22.567</b> | <b>127.641</b> | <b>89.224</b>  | <b>18.469</b> | <b>4.063</b> | <b>1.438</b> | <b>731</b>   | <b>444</b>   | <b>340</b>   | <b>511</b>   | <b>267.617</b> |
| <b>RITO CIVILE</b>           |                           |              |               |                |                |               |              |              |              |              |              |              |                |
| 16                           | 4                         | 1            | 2             | 1              | -              | -             | -            | -            | -            | -            | -            | -            | 8              |
| 17                           | 8                         | 4            | 6             | 4              | -              | -             | -            | -            | -            | -            | -            | -            | 22             |
| 18 - 19                      | 64                        | 76           | 468           | 239            | 29             | 5             | 1            | 1            | -            | -            | -            | -            | 883            |
| 20 - 24                      | 122                       | 201          | 2.135         | 4.233          | 1.023          | 181           | 29           | 13           | 4            | 8            | 1            | -            | 7.950          |
| 25 - 29                      | 21                        | 43           | 852           | 5.308          | 5.669          | 1.448         | 284          | 61           | 19           | 8            | 4            | 1            | 13.718         |
| 30 - 34                      | 8                         | 8            | 176           | 1.638          | 4.510          | 3.327         | 900          | 218          | 43           | 11           | 7            | 5            | 10.851         |
| 35 - 39                      | -                         | 4            | 44            | 588            | 1.917          | 2.520         | 1.528        | 487          | 117          | 18           | 10           | 5            | 7.238          |
| 40 - 44                      | -                         | -            | 12            | 217            | 812            | 1.367         | 1.277        | 698          | 239          | 76           | 23           | 3            | 4.724          |
| 45 - 49                      | -                         | 1            | 7             | 59             | 240            | 581           | 708          | 678          | 377          | 171          | 47           | 19           | 2.888          |
| 50 - 54                      | -                         | -            | 1             | 26             | 92             | 243           | 371          | 451          | 410          | 268          | 106          | 32           | 2.000          |
| 55 - 59                      | -                         | -            | 1             | 11             | 35             | 95            | 171          | 225          | 264          | 249          | 147          | 79           | 1.277          |
| 60 e più                     | -                         | -            | 2             | 9              | 31             | 61            | 107          | 171          | 280          | 382          | 343          | 710          | 2.096          |
| <b>Totale</b>                | <b>227</b>                | <b>338</b>   | <b>3.706</b>  | <b>12.333</b>  | <b>14.358</b>  | <b>9.828</b>  | <b>5.376</b> | <b>3.003</b> | <b>1.753</b> | <b>1.191</b> | <b>688</b>   | <b>854</b>   | <b>53.655</b>  |

**Tavola 2.5 – Matrimoni per stato civile e grado di istruzione della sposa, rito, stato civile e grado di istruzione dello sposo - Anno 1989**

| SPOSI                   | SPOSE NUBILI  |                         |                         |                        | Totale         |
|-------------------------|---------------|-------------------------|-------------------------|------------------------|----------------|
|                         | Laurea        | Licenza media superiore | Licenza media inferiore | Licenza elementare (a) |                |
| <b>RITO RELIGIOSO</b>   |               |                         |                         |                        |                |
| <b>Cellibi</b>          | <b>14.175</b> | <b>91.658</b>           | <b>143.009</b>          | <b>16.339</b>          | <b>265.181</b> |
| Laurea                  | 8.306         | 9.692                   | 1.595                   | 66                     | 19.659         |
| Licenza media superiore | 4.616         | 50.018                  | 20.223                  | 782                    | 75.639         |
| Licenza media inferiore | 1.194         | 30.481                  | 113.175                 | 6.834                  | 151.684        |
| Licenza elementare (a)  | 59            | 1.467                   | 8.016                   | 8.657                  | 18.199         |
| <b>Vedovi</b>           | <b>81</b>     | <b>361</b>              | <b>585</b>              | <b>530</b>             | <b>1.557</b>   |
| Laurea                  | 38            | 60                      | 28                      | 5                      | 131            |
| Licenza media superiore | 33            | 154                     | 102                     | 17                     | 306            |
| Licenza media inferiore | 10            | 103                     | 342                     | 81                     | 536            |
| Licenza elementare (a)  | -             | 44                      | 113                     | 427                    | 584            |
| <b>Divorziati (b)</b>   | <b>1</b>      | <b>17</b>               | <b>12</b>               | <b>1</b>               | <b>31</b>      |
| Laurea                  | -             | 4                       | 1                       | -                      | 5              |
| Licenza media superiore | 1             | 6                       | 2                       | -                      | 9              |
| Licenza media inferiore | -             | 7                       | 8                       | -                      | 15             |
| Licenza elementare (a)  | -             | -                       | 1                       | 1                      | 2              |
| <b>RITO CIVILE</b>      |               |                         |                         |                        |                |
| <b>Cellibi</b>          | <b>2.764</b>  | <b>10.924</b>           | <b>16.240</b>           | <b>3.236</b>           | <b>33.164</b>  |
| Laurea                  | 1.614         | 1.604                   | 277                     | 18                     | 3.513          |
| Licenza media superiore | 883           | 5.917                   | 2.480                   | 188                    | 9.468          |
| Licenza media inferiore | 247           | 3.150                   | 12.023                  | 1.259                  | 16.679         |
| Licenza elementare (a)  | 20            | 253                     | 1.460                   | 1.771                  | 3.504          |
| <b>Vedovi</b>           | <b>55</b>     | <b>165</b>              | <b>264</b>              | <b>262</b>             | <b>746</b>     |
| Laurea                  | 33            | 41                      | 22                      | 2                      | 98             |
| Licenza media superiore | 13            | 70                      | 42                      | 12                     | 137            |
| Licenza media inferiore | 4             | 39                      | 129                     | 42                     | 214            |
| Licenza elementare (a)  | 5             | 15                      | 71                      | 206                    | 297            |
| <b>Divorziati (b)</b>   | <b>1.033</b>  | <b>3.308</b>            | <b>3.915</b>            | <b>1.320</b>           | <b>9.576</b>   |
| Laurea                  | 566           | 640                     | 226                     | 20                     | 1.452          |
| Licenza media superiore | 304           | 1.653                   | 769                     | 87                     | 2.813          |
| Licenza media inferiore | 138           | 843                     | 2.300                   | 320                    | 3.601          |
| Licenza elementare (a)  | 25            | 172                     | 620                     | 893                    | 1.710          |

(a) Compresi gli sprovvisti di titolo di studio. - (b) Cfr. nota (a) alla Tav. 1.1 pag. 9

**Tavola 2.5 segue – Matrimoni per stato civile e grado di istruzione della sposa, rito, stato civile e grado di istruzione dello sposo - Anno 1989**

| SPOSI                   | SPOSE VEDOVE |                         |                         |                        | Totale     |
|-------------------------|--------------|-------------------------|-------------------------|------------------------|------------|
|                         | Laurea       | Licenza media superiore | Licenza media inferiore | Licenza elementare (a) |            |
| <b>RITO RELIGIOSO</b>   |              |                         |                         |                        |            |
| <b>Cellibi</b>          | <b>19</b>    | <b>80</b>               | <b>182</b>              | <b>132</b>             | <b>413</b> |
| Laurea                  | 11           | 6                       | 9                       | 2                      | 28         |
| Licenza media superiore | 7            | 44                      | 32                      | 4                      | 87         |
| Licenza media inferiore | —            | 30                      | 118                     | 21                     | 169        |
| Licenza elementare (a)  | 1            | —                       | 23                      | 105                    | 129        |
| <b>Vedovi</b>           | <b>12</b>    | <b>38</b>               | <b>88</b>               | <b>258</b>             | <b>396</b> |
| Laurea                  | 8            | 14                      | 5                       | 3                      | 30         |
| Licenza media superiore | —            | 10                      | 10                      | 10                     | 30         |
| Licenza media inferiore | 4            | 8                       | 61                      | 22                     | 95         |
| Licenza elementare (a)  | —            | 6                       | 12                      | 223                    | 241        |
| <b>Divorziati (b)</b>   | <b>—</b>     | <b>1</b>                | <b>—</b>                | <b>—</b>               | <b>1</b>   |
| Laurea                  | —            | —                       | —                       | —                      | —          |
| Licenza media superiore | —            | —                       | —                       | —                      | —          |
| Licenza media inferiore | —            | 1                       | —                       | —                      | 1          |
| Licenza elementare (a)  | —            | —                       | —                       | —                      | —          |
| <b>RITO CIVILE</b>      |              |                         |                         |                        |            |
| <b>Cellibi</b>          | <b>24</b>    | <b>61</b>               | <b>122</b>              | <b>138</b>             | <b>345</b> |
| Laurea                  | 11           | 13                      | 5                       | 2                      | 31         |
| Licenza media superiore | 8            | 28                      | 26                      | 10                     | 72         |
| Licenza media inferiore | 4            | 16                      | 71                      | 34                     | 125        |
| Licenza elementare (a)  | 1            | 4                       | 20                      | 92                     | 117        |
| <b>Vedovi</b>           | <b>8</b>     | <b>22</b>               | <b>77</b>               | <b>186</b>             | <b>293</b> |
| Laurea                  | 3            | 8                       | 8                       | 4                      | 23         |
| Licenza media superiore | 3            | 9                       | 20                      | 7                      | 39         |
| Licenza media inferiore | 1            | 1                       | 37                      | 21                     | 60         |
| Licenza elementare (a)  | 1            | 4                       | 12                      | 154                    | 171        |
| <b>Divorziati (b)</b>   | <b>14</b>    | <b>71</b>               | <b>125</b>              | <b>146</b>             | <b>356</b> |
| Laurea                  | 11           | 16                      | 7                       | 5                      | 39         |
| Licenza media superiore | 1            | 39                      | 24                      | 5                      | 69         |
| Licenza media inferiore | 1            | 14                      | 70                      | 20                     | 105        |
| Licenza elementare (a)  | 1            | 2                       | 24                      | 116                    | 143        |

(a) Cfr. nota (a) a pag. 37 - (b) Cfr. nota (a) alla Tav. 1.1, pag. 9

**Tavola 2.5 segue – Matrimoni per stato civile e grado di istruzione della sposa, rito, stato civile e grado di istruzione dello sposo - Anno 1989**

| SPOSI                   | SPOSE DIVORZIATE (a) |                         |                         |                        | Totale       |
|-------------------------|----------------------|-------------------------|-------------------------|------------------------|--------------|
|                         | Laurea               | Licenza media superiore | Licenza media inferiore | Licenza elementare (b) |              |
| <b>RITO RELIGIOSO</b>   |                      |                         |                         |                        |              |
| <b>Cellbi</b>           | <b>2</b>             | <b>11</b>               | <b>20</b>               | <b>4</b>               | <b>37</b>    |
| Laurea                  | 2                    | 1                       | 2                       | —                      | 5            |
| Licenza media superiore | —                    | 9                       | 2                       | —                      | 11           |
| Licenza media inferiore | —                    | 1                       | 12                      | 2                      | 15           |
| Licenza elementare (b)  | —                    | —                       | 4                       | 2                      | 6            |
| <b>Vedovi</b>           | <b>—</b>             | <b>—</b>                | <b>1</b>                | <b>—</b>               | <b>1</b>     |
| Laurea                  | —                    | —                       | —                       | —                      | —            |
| Licenza media superiore | —                    | —                       | —                       | —                      | —            |
| Licenza media inferiore | —                    | —                       | 1                       | —                      | 1            |
| Licenza elementare (b)  | —                    | —                       | —                       | —                      | —            |
| <b>Divorzlati (a)</b>   | <b>—</b>             | <b>—</b>                | <b>—</b>                | <b>—</b>               | <b>—</b>     |
| Laurea                  | —                    | —                       | —                       | —                      | —            |
| Licenza media superiore | —                    | —                       | —                       | —                      | —            |
| Licenza media inferiore | —                    | —                       | —                       | —                      | —            |
| Licenza elementare (b)  | —                    | —                       | —                       | —                      | —            |
| <b>RITO CIVILE</b>      |                      |                         |                         |                        |              |
| <b>Cellbi</b>           | <b>497</b>           | <b>1.711</b>            | <b>2.387</b>            | <b>949</b>             | <b>5.544</b> |
| Laurea                  | 277                  | 323                     | 134                     | 12                     | 746          |
| Licenza media superiore | 157                  | 913                     | 544                     | 79                     | 1.693        |
| Licenza media inferiore | 49                   | 417                     | 1.465                   | 287                    | 2.218        |
| Licenza elementare (b)  | 14                   | 58                      | 244                     | 571                    | 887          |
| <b>Vedovi</b>           | <b>34</b>            | <b>157</b>              | <b>239</b>              | <b>346</b>             | <b>776</b>   |
| Laurea                  | 20                   | 43                      | 7                       | 8                      | 78           |
| Licenza media superiore | 6                    | 74                      | 55                      | 16                     | 151          |
| Licenza media inferiore | 7                    | 26                      | 126                     | 39                     | 198          |
| Licenza elementare (b)  | 1                    | 14                      | 51                      | 283                    | 349          |
| <b>Divorzlati (a)</b>   | <b>335</b>           | <b>870</b>              | <b>1.051</b>            | <b>599</b>             | <b>2.855</b> |
| Laurea                  | 205                  | 230                     | 95                      | 14                     | 544          |
| Licenza media superiore | 93                   | 442                     | 252                     | 40                     | 827          |
| Licenza media inferiore | 31                   | 164                     | 562                     | 124                    | 881          |
| Licenza elementare (b)  | 6                    | 34                      | 142                     | 421                    | 603          |

(a) Cfr. nota (a) alla Tav. 1.1 pag. 9 - (b) Cfr. nota (a) a pag. 37

**Tavola 2.5 segue - Matrimoni per stato civile e grado di istruzione della sposa, rito, stato civile e grado di istruzione dello sposo - Anno 1989**

| SPOSI                   | TOTALE SPOSE  |                         |                         |                        | Totale         |
|-------------------------|---------------|-------------------------|-------------------------|------------------------|----------------|
|                         | Laurea        | Licenza media superiore | Licenza media inferiore | Licenza elementare (a) |                |
| <b>RITO RELIGIOSO</b>   |               |                         |                         |                        |                |
| <b>Totale</b>           | <b>14.290</b> | <b>92.166</b>           | <b>143.897</b>          | <b>17.264</b>          | <b>267.617</b> |
| Laurea                  | 8.365         | 9.777                   | 1.640                   | 76                     | 19.858         |
| Licenza media superiore | 4.657         | 50.241                  | 20.371                  | 813                    | 76.082         |
| Licenza media inferiore | 1.208         | 30.631                  | 113.717                 | 6.960                  | 152.516        |
| Licenza elementare (a)  | 60            | 1.517                   | 8.169                   | 9.415                  | 19.161         |
| <b>RITO CIVILE</b>      |               |                         |                         |                        |                |
| <b>Totale</b>           | <b>4.764</b>  | <b>17.289</b>           | <b>24.420</b>           | <b>7.182</b>           | <b>53.655</b>  |
| Laurea                  | 2.740         | 2.918                   | 781                     | 85                     | 6.524          |
| Licenza media superiore | 1.468         | 9.145                   | 4.212                   | 444                    | 15.269         |
| Licenza media inferiore | 482           | 4.670                   | 16.783                  | 2.146                  | 24.081         |
| Licenza elementare (a)  | 74            | 556                     | 2.644                   | 4.507                  | 7.781          |
| <b>TOTALE MATRIMONI</b> |               |                         |                         |                        |                |
| <b>Totale</b>           | <b>19.054</b> | <b>109.455</b>          | <b>168.317</b>          | <b>24.446</b>          | <b>321.272</b> |
| Laurea                  | 11.105        | 12.695                  | 2.421                   | 161                    | 26.382         |
| Licenza media superiore | 6.125         | 59.386                  | 24.583                  | 1.257                  | 91.351         |
| Licenza media inferiore | 1.690         | 35.301                  | 130.500                 | 9.106                  | 176.597        |
| Licenza elementare (a)  | 134           | 2.073                   | 10.813                  | 13.922                 | 26.942         |

(a) Cfr. nota (a) a pag. 37



**Tavola 2.6 – Matrimoni per settore di attività economica e posizione nella professione della sposa, settore di attività economica e posizione nella professione dello sposo - Anno 1989**

| ATTIVITÀ ECON. E POSIZ.<br>NELLA PROFESSIONE<br>DEGLI SPOSI | ATTIVITÀ ECON. E POSIZ. NELLA PROFESSIONE DELLE SPOSE |                       |                                     |                       |              |                                      |                       |                                     |                       |               |
|---|---|-----------------------|-------------------------------------|-----------------------|--------------|--------------------------------------|-----------------------|-------------------------------------|-----------------------|---------------|
|   | AGRICOLTURA   |                       |                                     |                       |              | INDUSTRIA                            |                       |                                     |                       |               |
|   | Imprenditore e libero professionista                  | Dirigente e impiegato | Lavoratore in proprio e coadiuvante | Lavoratore dipendente | Totale       | Imprenditore e libero professionista | Dirigente e impiegato | Lavoratore in proprio e coadiuvante | Lavoratore dipendente | Totale        |
| 1. Imprenditore e libero professionista                     | 13  | 1                     | 5                                   | 8                     | 27           | 3                                    | 28                    | 5                                   | 27                    | 63            |
| 2. Dirigente e impiegato                                    | 1   | 22                    | 6                                   | 9                     | 38           | 1                                    | 22                    | 1                                   | 16                    | 40            |
| 3. Lavoratore in proprio e coadiuvante                      | 2   | 12                    | 282                                 | 199                   | 495          | -                                    | 151                   | 35                                  | 691                   | 877           |
| 4. Lavoratore dipendente                                    | 3   | 5                     | 38                                  | 1.073                 | 1.119        | 2                                    | 29                    | 25                                  | 288                   | 344           |
| <b>Totale Agricoltura</b>                                   | <b>19</b>   | <b>40</b>             | <b>331</b>                          | <b>1.289</b>          | <b>1.679</b> | <b>6</b>                             | <b>230</b>            | <b>66</b>                           | <b>1.022</b>          | <b>1.324</b>  |
| 1. Imprenditore e libero professionista                     | 1   | 2                     | 5                                   | 10                    | 18           | 68                                   | 250                   | 24                                  | 120                   | 462           |
| 2. Dirigente e impiegato                                    | 3   | 26                    | 16                                  | 21                    | 66           | 30                                   | 3.989                 | 68                                  | 945                   | 5.032         |
| 3. Lavoratore in proprio e coadiuvante                      | 1   | 5                     | 30                                  | 135                   | 171          | 10                                   | 419                   | 337                                 | 1.043                 | 1.809         |
| 4. Lavoratore dipendente                                    | 5   | 33                    | 140                                 | 1.211                 | 1.389        | 22                                   | 3.090                 | 474                                 | 15.885                | 19.471        |
| <b>Totale Industria</b>                                     | <b>10</b>   | <b>66</b>             | <b>191</b>                          | <b>1.377</b>          | <b>1.644</b> | <b>130</b>                           | <b>7.748</b>          | <b>903</b>                          | <b>17.993</b>         | <b>26.774</b> |
| 1. Imprenditore e libero professionista                     | 25  | 12                    | 20                                  | 37                    | 94           | 50                                   | 684                   | 38                                  | 387                   | 1.159         |
| 2. Dirigente e impiegato                                    | 8   | 41                    | 42                                  | 138                   | 229          | 55                                   | 1.695                 | 159                                 | 1.329                 | 3.238         |
| 3. Lavoratore in proprio e coadiuvante                      | 5   | 23                    | 83                                  | 445                   | 556          | 12                                   | 1.558                 | 184                                 | 3.115                 | 4.869         |
| 4. Lavoratore dipendente                                    | 8   | 25                    | 162                                 | 1.176                 | 1.371        | 21                                   | 1.273                 | 225                                 | 5.537                 | 7.056         |
| <b>Totale altre attività</b>                                | <b>46</b>   | <b>101</b>            | <b>307</b>                          | <b>1.796</b>          | <b>2.250</b> | <b>138</b>                           | <b>5.210</b>          | <b>606</b>                          | <b>10.368</b>         | <b>16.322</b> |
| <b>Totale Attività economiche</b>                           | <b>75</b>   | <b>207</b>            | <b>829</b>                          | <b>4.462</b>          | <b>5.573</b> | <b>274</b>                           | <b>13.188</b>         | <b>1.575</b>                        | <b>29.383</b>         | <b>44.420</b> |
| Condizione non professionale                                | 2   | 3                     | 24                                  | 123                   | 152          | 6                                    | 169                   | 28                                  | 322                   | 525           |
| <b>TOTALE</b>   | <b>77</b>   | <b>210</b>            | <b>853</b>                          | <b>4.585</b>          | <b>5.725</b> | <b>280</b>                           | <b>13.357</b>         | <b>1.603</b>                        | <b>29.705</b>         | <b>44.945</b> |

| ATTIVITÀ ECON. E POSIZ.<br>NELLA PROFESSIONE<br>DEGLI SPOSI | ATTIVITÀ ECON. E POSIZ. NELLA PROFESSIONE DELLE SPOSE |                       |                                     |                       |                |                            |                              |                |
|---|---|-----------------------|-------------------------------------|-----------------------|----------------|----------------------------|------------------------------|----------------|
|   | ALTRE ATTIVITÀ  |                       |                                     |                       |                | Totale attività economiche | Condizione non professionale | Totale         |
|   | Imprenditore e libero professionista                  | Dirigente e impiegato | Lavoratore in proprio e coadiuvante | Lavoratore dipendente | Totale         |                            |                              |                |
| 1. Imprenditore e libero professionista                     | 41  | 148                   | 12                                  | 75                    | 276            | 366                        | 141                          | 507            |
| 2. Dirigente e impiegato                                    | 17  | 160                   | 23                                  | 36                    | 236            | 314                        | 92                           | 406            |
| 3. Lavoratore in proprio e coadiuvante                      | 33  | 627                   | 264                                 | 1.015                 | 1.939          | 3.311                      | 2.626                        | 5.937          |
| 4. Lavoratore dipendente                                    | 13  | 304                   | 150                                 | 584                   | 1.051          | 2.514                      | 3.534                        | 6.048          |
| <b>Totale Agricoltura</b>                                   | <b>104</b>  | <b>1.239</b>          | <b>449</b>                          | <b>1.710</b>          | <b>3.502</b>   | <b>6.505</b>               | <b>6.393</b>                 | <b>12.898</b>  |
| 1. Imprenditore e libero professionista                     | 131   | 618                   | 93                                  | 190                   | 1.032          | 1.512                      | 611                          | 2.123          |
| 2. Dirigente e impiegato                                    | 331   | 3.871                 | 555                                 | 1.170                 | 5.927          | 11.025                     | 2.127                        | 13.152         |
| 3. Lavoratore in proprio e coadiuvante                      | 43  | 1.167                 | 393                                 | 858                   | 2.461          | 4.441                      | 3.448                        | 7.889          |
| 4. Lavoratore dipendente                                    | 212   | 6.555                 | 2.577                               | 10.656                | 20.000         | 40.860                     | 27.461                       | 68.321         |
| <b>Totale Industria</b>                                     | <b>717</b>  | <b>12.211</b>         | <b>3.618</b>                        | <b>12.874</b>         | <b>29.420</b>  | <b>57.838</b>              | <b>33.647</b>                | <b>91.485</b>  |
| 1. Imprenditore e libero professionista                     | 3.581   | 7.132                 | 735                                 | 2.017                 | 13.465         | 14.718                     | 4.224                        | 18.942         |
| 2. Dirigente e impiegato                                    | 1.667   | 28.647                | 1.990                               | 5.128                 | 37.432         | 40.899                     | 16.081                       | 56.980         |
| 3. Lavoratore in proprio e coadiuvante                      | 455   | 7.834                 | 5.054                               | 7.594                 | 20.937         | 26.362                     | 16.443                       | 42.805         |
| 4. Lavoratore dipendente                                    | 492   | 10.458                | 3.549                               | 28.800                | 43.299         | 51.726                     | 35.447                       | 87.173         |
| <b>Totale altre attività</b>                                | <b>6.195</b>  | <b>54.071</b>         | <b>11.328</b>                       | <b>43.539</b>         | <b>115.133</b> | <b>133.705</b>             | <b>72.195</b>                | <b>205.900</b> |
| <b>Totale Attività economiche</b>                           | <b>7.016</b>  | <b>67.521</b>         | <b>15.395</b>                       | <b>58.123</b>         | <b>148.055</b> | <b>198.048</b>             | <b>112.235</b>               | <b>310.283</b> |
| Condizione non professionale                                | 151   | 1.377                 | 403                                 | 1.099                 | 3.030          | 3.707                      | 7.282                        | 10.989         |
| <b>TOTALE</b>   | <b>7.167</b>  | <b>68.898</b>         | <b>15.798</b>                       | <b>59.222</b>         | <b>151.085</b> | <b>201.755</b>             | <b>119.517</b>               | <b>321.272</b> |

Tavola 2.7 – Sposi vedovi per età, sesso, anno e durata della vedovanza - Anno 1989

| ANNO E DURATA<br>DI VEDOVANZA | ETÀ    |    |         |         |         |         |         |         |         |         |         | Totale |          |
|-------------------------------|--------|----|---------|---------|---------|---------|---------|---------|---------|---------|---------|--------|----------|
|                               | 16     | 17 | 18 - 19 | 20 - 24 | 25 - 29 | 30 - 34 | 35 - 39 | 40 - 44 | 45 - 49 | 50 - 54 | 55 - 59 |        | 60 e più |
|                               | VEDOVI |    |         |         |         |         |         |         |         |         |         |        |          |
| 1989                          | -      | -  | -       | 2       | 4       | 12      | 19      | 14      | 15      | 13      | 21      | 50     | 150      |
| 1988                          | -      | -  | -       | -       | 6       | 7       | 6       | 15      | 7       | 11      | 10      | 55     | 117      |
| Meno di un anno               | -      | -  | -       | 2       | 10      | 19      | 25      | 29      | 22      | 24      | 31      | 105    | 267      |
| 1988                          | -      | -  | -       | 1       | 5       | 18      | 16      | 18      | 22      | 36      | 27      | 69     | 212      |
| 1987                          | -      | -  | -       | 2       | 11      | 13      | 18      | 29      | 32      | 20      | 31      | 119    | 275      |
| 1 anno                        | -      | -  | -       | 3       | 16      | 31      | 34      | 47      | 54      | 56      | 58      | 188    | 487      |
| 1987                          | -      | -  | -       | 1       | 2       | 4       | 11      | 14      | 24      | 25      | 19      | 57     | 157      |
| 1986                          | -      | -  | -       | -       | 6       | 17      | 13      | 17      | 22      | 24      | 18      | 76     | 193      |
| 2 anni                        | -      | -  | -       | 1       | 8       | 21      | 24      | 31      | 46      | 49      | 37      | 133    | 350      |
| 1986                          | -      | -  | 1       | -       | 4       | 4       | 12      | 13      | 11      | 13      | 17      | 56     | 131      |
| 1985                          | -      | -  | -       | 1       | 7       | 9       | 12      | 13      | 25      | 26      | 21      | 68     | 182      |
| 3 anni                        | -      | -  | 1       | 1       | 11      | 13      | 24      | 26      | 36      | 39      | 38      | 124    | 313      |
| 1985                          | -      | -  | -       | -       | -       | 1       | 9       | 12      | 10      | 18      | 10      | 39     | 99       |
| 1984                          | -      | -  | -       | 1       | 2       | 7       | 15      | 12      | 13      | 14      | 14      | 70     | 148      |
| 4 anni                        | -      | -  | -       | 1       | 2       | 8       | 24      | 24      | 23      | 32      | 24      | 109    | 247      |
| 1984                          | -      | -  | -       | -       | 1       | 3       | 2       | 7       | 6       | 14      | 14      | 35     | 82       |
| 1983                          | -      | -  | -       | -       | 2       | 5       | 8       | 12      | 11      | 20      | 10      | 39     | 107      |
| 5 anni                        | -      | -  | -       | -       | 3       | 8       | 10      | 19      | 17      | 34      | 24      | 74     | 189      |
| 1983                          | -      | -  | -       | -       | -       | 2       | 2       | 7       | 7       | 6       | 11      | 26     | 61       |
| 1982                          | -      | -  | -       | -       | -       | 2       | 7       | 8       | 16      | 11      | 14      | 43     | 101      |
| 6 anni                        | -      | -  | -       | -       | -       | 4       | 9       | 15      | 23      | 17      | 25      | 69     | 162      |
| 1982                          | -      | -  | -       | -       | 1       | 1       | 4       | 6       | 14      | 5       | 10      | 27     | 68       |
| 1981                          | -      | -  | -       | -       | 3       | 4       | 4       | 6       | 7       | 14      | 11      | 47     | 96       |
| 7 anni                        | -      | -  | -       | -       | 4       | 5       | 8       | 12      | 21      | 19      | 21      | 74     | 164      |
| 1981                          | -      | -  | -       | -       | -       | 1       | 3       | 9       | 5       | 4       | 16      | 41     | 79       |
| 1980                          | -      | -  | -       | -       | -       | 2       | 3       | 8       | 11      | 11      | 10      | 30     | 75       |
| 8 anni                        | -      | -  | -       | -       | -       | 3       | 6       | 17      | 16      | 15      | 26      | 71     | 154      |
| 1980                          | -      | -  | -       | -       | -       | -       | 2       | 3       | 2       | 4       | 4       | 17     | 32       |
| 1979                          | -      | -  | -       | -       | 1       | 1       | 8       | 5       | 10      | 14      | 17      | 52     | 108      |
| 9 anni                        | -      | -  | -       | -       | 1       | 1       | 10      | 8       | 12      | 18      | 21      | 69     | 140      |
| 1979                          | -      | -  | -       | -       | -       | -       | -       | -       | 5       | 7       | 5       | 12     | 29       |
| 1978                          | -      | -  | -       | -       | -       | 1       | 1       | 4       | 5       | 11      | 4       | 22     | 48       |
| 10 anni                       | -      | -  | -       | -       | -       | 1       | 1       | 4       | 10      | 18      | 9       | 34     | 77       |
| 1978                          | -      | -  | -       | -       | -       | -       | 1       | 4       | 1       | 2       | 2       | 5      | 15       |
| 1977                          | -      | -  | -       | -       | -       | -       | 1       | 3       | -       | 7       | 4       | 16     | 31       |
| 11 anni                       | -      | -  | -       | -       | -       | -       | 2       | 7       | 1       | 9       | 6       | 21     | 46       |
| 1977                          | -      | -  | -       | -       | -       | -       | -       | 1       | 2       | 1       | 4       | 12     | 20       |
| 1976                          | -      | -  | -       | -       | -       | -       | 3       | 2       | 1       | 4       | 5       | 12     | 27       |
| 12 anni                       | -      | -  | -       | -       | -       | -       | 3       | 3       | 3       | 5       | 9       | 24     | 47       |
| 1976                          | -      | -  | -       | -       | -       | -       | -       | -       | 2       | 2       | 3       | 10     | 17       |
| 1975                          | -      | -  | -       | -       | -       | -       | -       | -       | 1       | 1       | 5       | 8      | 15       |
| 13 anni                       | -      | -  | -       | -       | -       | -       | -       | -       | 3       | 3       | 8       | 18     | 32       |
| 1975                          | -      | -  | -       | -       | -       | -       | -       | 1       | -       | 3       | 1       | 6      | 11       |
| 1974                          | -      | -  | -       | -       | -       | -       | 1       | 2       | 2       | 3       | 2       | 12     | 22       |
| 14 anni                       | -      | -  | -       | -       | -       | -       | 1       | 3       | 2       | 6       | 3       | 18     | 33       |
| 1974                          | -      | -  | -       | -       | -       | -       | -       | -       | -       | 2       | 3       | 3      | 8        |
| 1973                          | -      | -  | -       | -       | -       | -       | -       | -       | 2       | 1       | 6       | 6      | 15       |
| 15 anni                       | -      | -  | -       | -       | -       | -       | -       | -       | 2       | 3       | 9       | 9      | 23       |
| 1973                          | -      | -  | -       | -       | -       | -       | -       | 1       | 3       | -       | -       | 9      | 13       |
| 1972                          | -      | -  | -       | -       | -       | -       | 1       | -       | 2       | -       | 1       | 5      | 9        |
| 16 anni                       | -      | -  | -       | -       | -       | -       | 1       | 1       | 5       | -       | 1       | 14     | 22       |
| 1972                          | -      | -  | -       | -       | -       | -       | -       | -       | 2       | -       | -       | -      | 2        |
| 1971                          | -      | -  | -       | -       | -       | -       | -       | -       | 2       | 2       | -       | 5      | 9        |
| 17 anni                       | -      | -  | -       | -       | -       | -       | -       | -       | 4       | 2       | -       | 5      | 11       |
| 1971                          | -      | -  | -       | -       | -       | 1       | -       | -       | 1       | -       | -       | 4      | 6        |
| 1970                          | -      | -  | -       | -       | -       | -       | -       | -       | -       | -       | 1       | 3      | 4        |
| 18 anni                       | -      | -  | -       | -       | -       | 1       | -       | -       | 1       | -       | 1       | 7      | 10       |
| 1970                          | -      | -  | -       | -       | -       | -       | -       | -       | 1       | -       | 1       | 2      | 4        |
| 1969                          | -      | -  | -       | -       | -       | -       | -       | 1       | 1       | 1       | -       | 8      | 11       |
| 19 anni                       | -      | -  | -       | -       | -       | -       | -       | 1       | 2       | 1       | 1       | 10     | 15       |
| 1969                          | -      | -  | -       | -       | -       | -       | -       | 1       | -       | 1       | -       | 2      | 4        |
| 1968                          | -      | -  | -       | -       | -       | -       | -       | 1       | 2       | 1       | 2       | 3      | 9        |
| 20 anni                       | -      | -  | -       | -       | -       | -       | -       | 2       | 2       | 2       | 2       | 5      | 13       |
| 21 anni e più                 | -      | -  | -       | -       | -       | -       | -       | 1       | 1       | 8       | 12      | 45     | 67       |
| Non indicato                  | -      | -  | 1       | 4       | 43      | 33      | 55      | 62      | 74      | 115     | 134     | 379    | 900      |
| <b>Totale</b>                 | -      | -  | 2       | 12      | 98      | 148     | 237     | 312     | 380     | 475     | 500     | 1.605  | 3.769    |

Tavola 2.7 segue – Sposi vedovi per età, sesso, anno e durata della vedovanza - Anno 1989

| ANNO E DURATA<br>DI VEDOVANZA | ETÀ |    |         |         |         |         |         |         |         |         |         | Totale |          |
|-------------------------------|-----|----|---------|---------|---------|---------|---------|---------|---------|---------|---------|--------|----------|
|                               | 16  | 17 | 18 - 19 | 20 - 24 | 25 - 29 | 30 - 34 | 35 - 39 | 40 - 44 | 45 - 49 | 50 - 54 | 55 - 59 |        | 60 e più |
| VEDOVE                        |     |    |         |         |         |         |         |         |         |         |         |        |          |
| 1989                          | -   | -  | -       | -       | 10      | 6       | 1       | 4       | 6       | 3       | 3       | 2      | 35       |
| 1988                          | -   | -  | -       | 1       | 8       | 7       | 5       | 3       | 1       | 4       | -       | 1      | 30       |
| Meno di un anno               | -   | -  | -       | 1       | 18      | 13      | 6       | 7       | 7       | 7       | 3       | 3      | 65       |
| 1988                          | -   | -  | -       | 1       | 8       | 12      | 7       | 5       | 2       | 7       | 3       | 8      | 53       |
| 1987                          | -   | -  | -       | 3       | 11      | 15      | 10      | 12      | 7       | 3       | 5       | 12     | 78       |
| 1 anno                        | -   | -  | -       | 4       | 19      | 27      | 17      | 17      | 9       | 10      | 8       | 20     | 131      |
| 1987                          | -   | -  | -       | 4       | 8       | 5       | 4       | 5       | 2       | 5       | 1       | 6      | 40       |
| 1986                          | -   | -  | -       | 3       | 5       | 12      | 8       | 13      | 4       | 13      | 9       | 15     | 82       |
| 2 anni                        | -   | -  | -       | 7       | 13      | 17      | 12      | 18      | 6       | 18      | 10      | 21     | 122      |
| 1986                          | -   | -  | -       | 1       | 8       | 6       | 5       | 7       | 1       | 6       | 3       | 19     | 56       |
| 1985                          | -   | -  | -       | 4       | 9       | 6       | 8       | 10      | 5       | 8       | 3       | 10     | 63       |
| 3 anni                        | -   | -  | -       | 5       | 17      | 12      | 13      | 17      | 6       | 14      | 6       | 29     | 119      |
| 1985                          | -   | -  | -       | 1       | 7       | 6       | 4       | 4       | 4       | 7       | 7       | 12     | 52       |
| 1984                          | -   | -  | -       | -       | 5       | 15      | 7       | 11      | 5       | 4       | 5       | 10     | 62       |
| 4 anni                        | -   | -  | -       | 1       | 12      | 21      | 11      | 15      | 9       | 11      | 12      | 22     | 114      |
| 1984                          | -   | -  | -       | -       | 2       | 7       | 4       | 4       | 4       | 3       | 4       | 7      | 35       |
| 1983                          | -   | -  | -       | 1       | 7       | 9       | 8       | 7       | 9       | 2       | 2       | 14     | 59       |
| 5 anni                        | -   | -  | -       | 1       | 9       | 16      | 12      | 11      | 13      | 5       | 6       | 21     | 94       |
| 1983                          | -   | -  | -       | -       | 4       | 3       | 4       | 3       | 2       | 2       | 4       | 12     | 34       |
| 1982                          | -   | -  | -       | -       | 2       | 8       | 7       | 5       | 2       | 5       | 6       | 10     | 45       |
| 6 anni                        | -   | -  | -       | -       | 6       | 11      | 11      | 8       | 4       | 7       | 10      | 22     | 79       |
| 1982                          | -   | -  | -       | -       | 4       | 1       | 4       | 4       | 4       | 6       | 3       | 9      | 35       |
| 1981                          | -   | -  | -       | -       | 4       | 2       | 5       | 4       | 4       | 9       | 5       | 13     | 46       |
| 7 anni                        | -   | -  | -       | -       | 8       | 3       | 9       | 8       | 8       | 15      | 8       | 22     | 81       |
| 1981                          | -   | -  | -       | 1       | 4       | 5       | 2       | 7       | 4       | 3       | 3       | 9      | 38       |
| 1980                          | -   | -  | -       | -       | 1       | 3       | 4       | 6       | 4       | 2       | 4       | 9      | 33       |
| 8 anni                        | -   | -  | -       | 1       | 5       | 8       | 6       | 13      | 8       | 5       | 7       | 18     | 71       |
| 1980                          | -   | -  | -       | -       | -       | 1       | 3       | 4       | 1       | 3       | 4       | 5      | 21       |
| 1979                          | -   | -  | -       | -       | 1       | 5       | 6       | 5       | 6       | 7       | 6       | 8      | 44       |
| 9 anni                        | -   | -  | -       | -       | 1       | 6       | 9       | 9       | 7       | 10      | 10      | 13     | 65       |
| 1979                          | -   | -  | -       | -       | -       | 2       | 2       | 2       | 2       | 2       | 3       | 6      | 19       |
| 1978                          | -   | -  | -       | -       | 1       | 3       | 2       | 1       | 2       | 2       | 1       | 10     | 22       |
| 10 anni                       | -   | -  | -       | -       | 1       | 5       | 4       | 3       | 4       | 4       | 4       | 16     | 41       |
| 1978                          | -   | -  | -       | -       | -       | 2       | -       | 4       | -       | 4       | 3       | 6      | 19       |
| 1977                          | -   | -  | -       | -       | -       | 1       | 2       | 5       | 3       | -       | 2       | 11     | 24       |
| 11 anni                       | -   | -  | -       | -       | -       | 3       | 2       | 9       | 3       | 4       | 5       | 17     | 43       |
| 1977                          | -   | -  | -       | -       | -       | 1       | 3       | -       | 1       | -       | 4       | 2      | 11       |
| 1976                          | -   | -  | -       | -       | -       | -       | 2       | 1       | 1       | 2       | -       | 8      | 14       |
| 12 anni                       | -   | -  | -       | -       | -       | 1       | 5       | 1       | 2       | 2       | 4       | 10     | 25       |
| 1976                          | -   | -  | -       | -       | -       | -       | 1       | 1       | 5       | 1       | 1       | 5      | 14       |
| 1975                          | -   | -  | -       | -       | -       | -       | 3       | 3       | 3       | 4       | 3       | 4      | 20       |
| 13 anni                       | -   | -  | -       | -       | -       | -       | 4       | 4       | 8       | 5       | 4       | 9      | 34       |
| 1975                          | -   | -  | -       | -       | -       | -       | 1       | 1       | 1       | 1       | 3       | 3      | 10       |
| 1974                          | -   | -  | -       | -       | -       | 1       | -       | -       | 1       | 8       | 4       | 2      | 16       |
| 14 anni                       | -   | -  | -       | -       | -       | 1       | 1       | 1       | 2       | 9       | 7       | 5      | 26       |
| 1974                          | -   | -  | -       | -       | -       | -       | -       | 1       | -       | 1       | 1       | 4      | 7        |
| 1973                          | -   | -  | -       | -       | -       | -       | 1       | 3       | -       | 3       | -       | 5      | 12       |
| 15 anni                       | -   | -  | -       | -       | -       | -       | 1       | 4       | -       | 4       | 1       | 9      | 19       |
| 1973                          | -   | -  | -       | -       | -       | -       | -       | 1       | 4       | -       | -       | 1      | 6        |
| 1972                          | -   | -  | -       | -       | -       | -       | -       | 1       | 2       | -       | 3       | 8      | 14       |
| 16 anni                       | -   | -  | -       | -       | -       | -       | -       | 2       | 6       | -       | 3       | 9      | 20       |
| 1972                          | -   | -  | -       | -       | -       | -       | -       | 3       | 1       | 1       | 2       | 3      | 10       |
| 1971                          | -   | -  | -       | -       | -       | -       | 2       | 3       | -       | 2       | 3       | 1      | 11       |
| 17 anni                       | -   | -  | -       | -       | -       | -       | 2       | 6       | 1       | 3       | 5       | 4      | 21       |
| 1971                          | -   | -  | -       | -       | -       | -       | -       | -       | 5       | 2       | 2       | 3      | 12       |
| 1970                          | -   | -  | -       | -       | -       | -       | -       | 1       | 1       | 2       | -       | 4      | 8        |
| 18 anni                       | -   | -  | -       | -       | -       | -       | -       | 1       | 6       | 4       | 2       | 7      | 20       |
| 1970                          | -   | -  | -       | -       | -       | -       | -       | 1       | 1       | 3       | 3       | 6      | 14       |
| 1969                          | -   | -  | -       | -       | -       | -       | -       | 1       | 4       | 1       | 2       | 5      | 13       |
| 19 anni                       | -   | -  | -       | -       | -       | -       | -       | 2       | 5       | 4       | 5       | 11     | 27       |
| 1969                          | -   | -  | -       | -       | -       | -       | -       | -       | 2       | 2       | 1       | 5      | 10       |
| 1968                          | -   | -  | -       | -       | -       | -       | -       | -       | -       | 1       | 4       | 1      | 6        |
| 20 anni                       | -   | -  | -       | -       | -       | -       | -       | -       | 2       | 3       | 5       | 6      | 16       |
| 21 anni e più                 | -   | -  | -       | -       | -       | -       | -       | 4       | 14      | 18      | 24      | 59     | 119      |
| Non indicato                  | -   | -  | 4       | 23      | 45      | 37      | 36      | 47      | 39      | 51      | 55      | 115    | 452      |
| <b>Totale</b>                 | -   | -  | 4       | 43      | 154     | 181     | 161     | 207     | 169     | 213     | 204     | 468    | 1.804    |

Tavola 2.8 – Sposi divorziati per età, sesso, anno e durata del divorzio - Anno 1989

| ANNO E DURATA<br>DI DIVORZIO | ETÀ |    |       |           |            |              |              |              |              |              |            | Totale     |               |
|------------------------------|-----|----|-------|-----------|------------|--------------|--------------|--------------|--------------|--------------|------------|------------|---------------|
|                              | 16  | 17 | 18-19 | 20-24     | 25-29      | 30-34        | 35-39        | 40-44        | 45-49        | 50-54        | 55-59      |            | 60 e più      |
| DIVORZIATI (a)               |     |    |       |           |            |              |              |              |              |              |            |            |               |
| 1989                         | -   | -  | -     | 4         | 98         | 400          | 627          | 474          | 328          | 180          | 123        | 139        | 2.373         |
| 1988                         | -   | -  | -     | 3         | 107        | 477          | 702          | 631          | 385          | 276          | 115        | 169        | 2.865         |
| Meno di un anno              | -   | -  | -     | 7         | 205        | 877          | 1.329        | 1.105        | 713          | 456          | 238        | 308        | 5.238         |
| 1988                         | -   | -  | -     | 1         | 28         | 173          | 245          | 209          | 104          | 67           | 38         | 50         | 915           |
| 1987                         | -   | -  | -     | 2         | 63         | 359          | 514          | 446          | 240          | 169          | 98         | 88         | 1.979         |
| 1 anno                       | -   | -  | -     | 3         | 91         | 532          | 759          | 655          | 344          | 236          | 136        | 138        | 2.894         |
| 1987                         | -   | -  | -     | 2         | 5          | 42           | 78           | 65           | 39           | 46           | 23         | 21         | 321           |
| 1986                         | -   | -  | -     | 2         | 12         | 103          | 203          | 157          | 108          | 69           | 48         | 36         | 738           |
| 2 anni                       | -   | -  | -     | 4         | 17         | 145          | 281          | 222          | 147          | 115          | 71         | 57         | 1.059         |
| 1986                         | -   | -  | -     | -         | 3          | 28           | 58           | 62           | 36           | 20           | 19         | 16         | 242           |
| 1985                         | -   | -  | -     | 1         | 8          | 25           | 77           | 90           | 62           | 44           | 19         | 11         | 337           |
| 3 anni                       | -   | -  | -     | 1         | 11         | 53           | 135          | 152          | 98           | 64           | 38         | 27         | 579           |
| 1985                         | -   | -  | -     | -         | 4          | 13           | 28           | 44           | 22           | 22           | 10         | 19         | 162           |
| 1984                         | -   | -  | -     | -         | 1          | 25           | 61           | 68           | 42           | 28           | 15         | 19         | 259           |
| 4 anni                       | -   | -  | -     | -         | 5          | 38           | 89           | 112          | 64           | 50           | 25         | 38         | 421           |
| 1984                         | -   | -  | -     | -         | 3          | 5            | 18           | 39           | 15           | 17           | 11         | 9          | 117           |
| 1983                         | -   | -  | -     | -         | 3          | 14           | 34           | 40           | 40           | 28           | 9          | 21         | 189           |
| 5 anni                       | -   | -  | -     | -         | 6          | 19           | 52           | 79           | 55           | 45           | 20         | 30         | 306           |
| 1983                         | -   | -  | -     | -         | 5          | 2            | 14           | 27           | 21           | 26           | 8          | 9          | 112           |
| 1982                         | -   | -  | -     | -         | 2          | 7            | 22           | 39           | 36           | 17           | 10         | 15         | 148           |
| 6 anni                       | -   | -  | -     | -         | 7          | 9            | 36           | 66           | 57           | 43           | 18         | 24         | 260           |
| 1982                         | -   | -  | -     | -         | 3          | 3            | 3            | 13           | 11           | 8            | 8          | 11         | 60            |
| 1981                         | -   | -  | -     | -         | 1          | 14           | 14           | 34           | 22           | 24           | 10         | 5          | 124           |
| 7 anni                       | -   | -  | -     | -         | 4          | 17           | 17           | 47           | 33           | 32           | 18         | 16         | 184           |
| 1981                         | -   | -  | -     | -         | 6          | 9            | 16           | 17           | 16           | 8            | 9          | 12         | 93            |
| 1980                         | -   | -  | -     | -         | -          | * 5          | 14           | 25           | 14           | 10           | 10         | 12         | 90            |
| 8 anni                       | -   | -  | -     | -         | 6          | 14           | 30           | 42           | 30           | 18           | 19         | 24         | 183           |
| 1980                         | -   | -  | -     | 1         | -          | 2            | 6            | 8            | 9            | 11           | 6          | 7          | 50            |
| 1979                         | -   | -  | -     | -         | 1          | 8            | 13           | 23           | 16           | 19           | 11         | 18         | 109           |
| 9 anni                       | -   | -  | -     | 1         | 1          | 10           | 19           | 31           | 25           | 30           | 17         | 25         | 159           |
| 1979                         | -   | -  | -     | -         | 1          | 1            | 1            | 7            | 5            | 3            | 7          | 7          | 32            |
| 1978                         | -   | -  | -     | -         | 1          | 1            | 4            | 7            | 16           | 11           | 11         | 7          | 58            |
| 10 anni                      | -   | -  | -     | -         | 2          | 2            | 5            | 14           | 21           | 14           | 18         | 14         | 90            |
| 1978                         | -   | -  | -     | -         | -          | -            | 2            | 6            | 6            | 3            | 2          | 4          | 23            |
| 1977                         | -   | -  | -     | -         | -          | -            | 1            | 4            | 6            | 5            | 6          | 4          | 26            |
| 11 anni                      | -   | -  | -     | -         | -          | -            | 3            | 10           | 12           | 8            | 8          | 8          | 49            |
| 1977                         | -   | -  | -     | -         | -          | -            | 4            | 1            | 4            | 4            | 2          | 2          | 17            |
| 1976                         | -   | -  | -     | -         | -          | 2            | -            | 4            | 5            | 6            | 3          | 4          | 24            |
| 12 anni                      | -   | -  | -     | -         | -          | 2            | 4            | 5            | 9            | 10           | 5          | 6          | 41            |
| 1976                         | -   | -  | -     | -         | -          | -            | 4            | 2            | 2            | -            | 5          | 5          | 18            |
| 1975                         | -   | -  | -     | -         | -          | -            | 4            | 4            | 5            | 3            | 3          | 6          | 25            |
| 13 anni                      | -   | -  | -     | -         | -          | -            | 8            | 6            | 7            | 3            | 8          | 11         | 43            |
| 1975                         | -   | -  | -     | -         | -          | -            | 2            | -            | 1            | 2            | 3          | 6          | 14            |
| 1974                         | -   | -  | -     | -         | -          | -            | 5            | 3            | 3            | 3            | 5          | 8          | 27            |
| 14 anni                      | -   | -  | -     | -         | -          | -            | 7            | 3            | 4            | 5            | 8          | 14         | 41            |
| 1974                         | -   | -  | -     | -         | -          | -            | 1            | 2            | 2            | 2            | 7          | 9          | 23            |
| 1973                         | -   | -  | -     | -         | -          | -            | 2            | 4            | 9            | 4            | 5          | 10         | 34            |
| 15 anni                      | -   | -  | -     | -         | -          | -            | 3            | 6            | 11           | 6            | 12         | 19         | 57            |
| 1973                         | -   | -  | -     | -         | -          | -            | 1            | 1            | 5            | 3            | 3          | 10         | 23            |
| 1972                         | -   | -  | -     | -         | -          | -            | 2            | 3            | 3            | 5            | 2          | 5          | 20            |
| 16 anni                      | -   | -  | -     | -         | -          | -            | 3            | 4            | 8            | 8            | 5          | 15         | 43            |
| 1972                         | -   | -  | -     | -         | -          | -            | 1            | 2            | 1            | 2            | 1          | 6          | 13            |
| 1971                         | -   | -  | -     | -         | -          | -            | -            | 1            | 2            | 3            | 5          | 18         | 29            |
| 17 anni                      | -   | -  | -     | -         | -          | -            | 1            | 3            | 3            | 5            | 6          | 24         | 42            |
| 1971                         | -   | -  | -     | -         | -          | -            | -            | 1            | 1            | -            | -          | -          | 2             |
| 1970                         | -   | -  | -     | -         | -          | -            | 1            | -            | 1            | 2            | -          | 2          | 6             |
| 18 anni                      | -   | -  | -     | -         | -          | -            | 1            | 1            | 2            | 2            | -          | 2          | 8             |
| Non indicato                 | -   | -  | -     | 3         | 25         | 178          | 264          | 226          | 146          | 118          | 85         | 77         | 1.122         |
| <b>Totale</b>                | -   | -  | -     | <b>19</b> | <b>380</b> | <b>1.896</b> | <b>3.046</b> | <b>2.789</b> | <b>1.789</b> | <b>1.268</b> | <b>755</b> | <b>877</b> | <b>12.819</b> |

(a) Cfr. nota (a) alla Tav. 1.1 pag. 9

Tavola 2.8 segue - Sposi divorziati per età, sesso, anno e durata del divorzio - Anno 1989

| ANNO E DURATA<br>DI DIVORZIO | ETÀ |    |          |           |              |              |              |              |            |            |            | Totale     |              |
|------------------------------|-----|----|----------|-----------|--------------|--------------|--------------|--------------|------------|------------|------------|------------|--------------|
|                              | 16  | 17 | 18-19    | 20-24     | 25-29        | 30-34        | 35-39        | 40-44        | 45-49      | 50-54      | 55-59      |            | 60 e più     |
| DIVORZiate (a)               |     |    |          |           |              |              |              |              |            |            |            |            |              |
| 1989                         | -   | -  | -        | 16        | 214          | 481          | 346          | 188          | 110        | 82         | 23         | 22         | 1.482        |
| 1988                         | -   | -  | -        | 27        | 272          | 419          | 325          | 196          | 98         | 75         | 32         | 31         | 1.475        |
| Meno di un anno              | -   | -  | -        | 43        | 486          | 900          | 671          | 384          | 208        | 157        | 55         | 53         | 2.957        |
| 1988                         | -   | -  | -        | 2         | 102          | 234          | 220          | 119          | 55         | 21         | 7          | 7          | 767          |
| 1987                         | -   | -  | -        | 21        | 221          | 504          | 360          | 190          | 102        | 55         | 21         | 11         | 1.485        |
| 1 anno                       | -   | -  | -        | 23        | 323          | 738          | 580          | 309          | 157        | 76         | 28         | 18         | 2.252        |
| 1987                         | -   | -  | -        | -         | 22           | 77           | 83           | 39           | 27         | 11         | 4          | 6          | 269          |
| 1986                         | -   | -  | -        | 3         | 66           | 199          | 132          | 99           | 44         | 19         | 6          | 4          | 572          |
| 2 anni                       | -   | -  | -        | 3         | 88           | 276          | 215          | 138          | 71         | 30         | 10         | 10         | 841          |
| 1986                         | -   | -  | -        | 2         | 11           | 30           | 62           | 37           | 15         | 10         | 6          | 3          | 176          |
| 1985                         | -   | -  | -        | 1         | 18           | 77           | 92           | 64           | 34         | 24         | 9          | 6          | 325          |
| 3 anni                       | -   | -  | -        | 3         | 29           | 107          | 154          | 101          | 49         | 34         | 15         | 9          | 501          |
| 1985                         | -   | -  | -        | -         | 4            | 31           | 41           | 31           | 25         | 7          | 4          | 2          | 145          |
| 1984                         | -   | -  | -        | 2         | 12           | 58           | 64           | 46           | 29         | 17         | 7          | 1          | 236          |
| 4 anni                       | -   | -  | -        | 2         | 16           | 89           | 105          | 77           | 54         | 24         | 11         | 3          | 381          |
| 1984                         | -   | -  | -        | -         | 4            | 19           | 26           | 29           | 19         | 13         | 6          | 3          | 119          |
| 1983                         | -   | -  | -        | 1         | 10           | 31           | 40           | 32           | 15         | 13         | 10         | 7          | 159          |
| 5 anni                       | -   | -  | -        | 1         | 14           | 50           | 66           | 61           | 34         | 26         | 16         | 10         | 278          |
| 1983                         | -   | -  | -        | 1         | 5            | 12           | 22           | 23           | 15         | 8          | 7          | 1          | 94           |
| 1982                         | -   | -  | -        | 1         | 7            | 23           | 45           | 39           | 23         | 13         | 6          | 6          | 163          |
| 6 anni                       | -   | -  | -        | 2         | 12           | 35           | 67           | 62           | 38         | 21         | 13         | 7          | 257          |
| 1982                         | -   | -  | -        | -         | 3            | 13           | 20           | 12           | 12         | 7          | 1          | 3          | 71           |
| 1981                         | -   | -  | -        | -         | 7            | 12           | 31           | 17           | 19         | 9          | 5          | 5          | 105          |
| 7 anni                       | -   | -  | -        | -         | 10           | 25           | 51           | 29           | 31         | 16         | 6          | 8          | 176          |
| 1981                         | -   | -  | -        | -         | 4            | 11           | 11           | 17           | 13         | 11         | 8          | 4          | 79           |
| 1980                         | -   | -  | -        | 1         | 3            | 10           | 17           | 25           | 11         | 5          | 4          | 5          | 81           |
| 8 anni                       | -   | -  | -        | 1         | 7            | 21           | 28           | 42           | 24         | 16         | 12         | 9          | 160          |
| 1980                         | -   | -  | -        | -         | 2            | 2            | 7            | 11           | 14         | 8          | 2          | 5          | 51           |
| 1979                         | -   | -  | -        | -         | 6            | 17           | 23           | 23           | 6          | 10         | 6          | 2          | 93           |
| 9 anni                       | -   | -  | -        | -         | 8            | 19           | 30           | 34           | 20         | 18         | 8          | 7          | 144          |
| 1979                         | -   | -  | -        | -         | -            | -            | 5            | 5            | 14         | 4          | 2          | 7          | 37           |
| 1978                         | -   | -  | -        | -         | 3            | 7            | 10           | 7            | 15         | 7          | 6          | 5          | 60           |
| 10 anni                      | -   | -  | -        | -         | 3            | 7            | 15           | 12           | 29         | 11         | 8          | 12         | 97           |
| 1978                         | -   | -  | -        | -         | 2            | -            | 5            | 6            | 4          | 3          | 4          | -          | 24           |
| 1977                         | -   | -  | -        | -         | -            | 4            | 6            | 11           | 15         | 7          | 12         | 5          | 60           |
| 11 anni                      | -   | -  | -        | -         | 2            | 4            | 11           | 17           | 19         | 10         | 16         | 5          | 84           |
| 1977                         | -   | -  | -        | -         | -            | 4            | 2            | 5            | 5          | 5          | 6          | 2          | 29           |
| 1976                         | -   | -  | -        | -         | -            | 1            | 2            | 10           | 4          | 5          | 6          | 5          | 33           |
| 12 anni                      | -   | -  | -        | -         | -            | 5            | 4            | 15           | 9          | 10         | 12         | 7          | 62           |
| 1976                         | -   | -  | -        | -         | -            | -            | 2            | 1            | 4          | 8          | 2          | 6          | 23           |
| 1975                         | -   | -  | -        | -         | -            | 3            | 4            | 12           | 7          | 2          | 3          | 3          | 34           |
| 13 anni                      | -   | -  | -        | -         | -            | 3            | 6            | 13           | 11         | 10         | 5          | 9          | 57           |
| 1975                         | -   | -  | 1        | -         | -            | -            | 3            | 6            | 2          | 6          | 3          | 7          | 28           |
| 1974                         | -   | -  | -        | -         | -            | 2            | 4            | 4            | 5          | 1          | 2          | 6          | 24           |
| 14 anni                      | -   | -  | 1        | -         | -            | 2            | 7            | 10           | 7          | 7          | 5          | 13         | 52           |
| 1974                         | -   | -  | -        | 1         | -            | 2            | 1            | 3            | 5          | 6          | 1          | 5          | 24           |
| 1973                         | -   | -  | -        | -         | -            | 1            | -            | 8            | 9          | 9          | 10         | 5          | 42           |
| 15 anni                      | -   | -  | -        | 1         | -            | 3            | 1            | 11           | 14         | 15         | 11         | 10         | 66           |
| 1973                         | -   | -  | -        | -         | -            | 1            | 2            | 1            | 3          | 6          | 6          | 14         | 33           |
| 1972                         | -   | -  | -        | -         | -            | 2            | 1            | -            | 5          | 5          | 8          | 5          | 26           |
| 16 anni                      | -   | -  | -        | -         | -            | 3            | 3            | 1            | 8          | 11         | 14         | 19         | 59           |
| 1972                         | -   | -  | -        | -         | -            | -            | 1            | 2            | 3          | 2          | 5          | 10         | 23           |
| 1971                         | -   | -  | -        | -         | -            | -            | 2            | 1            | 3          | 8          | 4          | 10         | 28           |
| 17 anni                      | -   | -  | -        | -         | -            | -            | 3            | 3            | 6          | 10         | 9          | 20         | 51           |
| 1971                         | -   | -  | -        | -         | -            | -            | -            | -            | 1          | -          | -          | -          | 1            |
| 1970                         | -   | -  | -        | -         | -            | -            | 1            | 5            | 4          | 3          | -          | 3          | 16           |
| 18 anni                      | -   | -  | -        | -         | -            | -            | 1            | 5            | 5          | 3          | -          | 3          | 17           |
| Non indicato                 | -   | -  | -        | 9         | 79           | 183          | 188          | 102          | 71         | 35         | 30         | 23         | 720          |
| <b>Totale</b>                | -   | -  | <b>1</b> | <b>88</b> | <b>1.077</b> | <b>2.470</b> | <b>2.206</b> | <b>1.426</b> | <b>866</b> | <b>540</b> | <b>284</b> | <b>255</b> | <b>9.213</b> |

(a) Cfr. nota (a) alla Tav. 1.1 pag. 9

Tavola 2.9 – Matrimoni per sesso e grado di istruzione degli sposi, rito e classe di età degli sposi - Anno 1989

| CLASSI DI ETÀ DEGLI<br>SPOSI | SPOSI            |                               |                               |                                |                | SPOSE            |                               |                               |                                |                |
|------------------------------|------------------|-------------------------------|-------------------------------|--------------------------------|----------------|------------------|-------------------------------|-------------------------------|--------------------------------|----------------|
|                              | TITOLI DI STUDIO |                               |                               |                                |                | TITOLI DI STUDIO |                               |                               |                                |                |
|                              | Laurea           | Licenza<br>media<br>superiore | Licenza<br>media<br>inferiore | Licenza<br>elementa-<br>re (a) | Totale         | Laurea           | Licenza<br>media<br>superiore | Licenza<br>media<br>inferiore | Licenza<br>elementa-<br>re (a) | Totale         |
| <b>TOTALE</b>                |                  |                               |                               |                                |                |                  |                               |                               |                                |                |
| 16                           | -                | -                             | 13                            | 5                              | 18             | -                | -                             | 755                           | 270                            | 1.025          |
| 17                           | -                | -                             | 63                            | 19                             | 82             | -                | 12                            | 1.341                         | 376                            | 1.729          |
| 18-19                        | -                | 226                           | 2.065                         | 615                            | 2.906          | -                | 2.659                         | 19.443                        | 4.171                          | 26.273         |
| 20-24                        | 288              | 12.142                        | 52.702                        | 7.538                          | 72.670         | 1.070            | 43.941                        | 86.188                        | 8.775                          | 139.974        |
| 25-29                        | 8.151            | 47.238                        | 83.915                        | 7.842                          | 147.146        | 9.823            | 45.816                        | 44.069                        | 3.874                          | 103.582        |
| 30-34                        | 11.131           | 20.939                        | 24.447                        | 3.260                          | 59.777         | 5.628            | 11.453                        | 9.525                         | 1.691                          | 28.297         |
| 35-39                        | 3.817            | 6.040                         | 6.891                         | 1.811                          | 18.559         | 1.694            | 3.258                         | 3.269                         | 1.218                          | 9.439          |
| 40-44                        | 1.403            | 2.365                         | 2.861                         | 1.500                          | 8.129          | 533              | 1.227                         | 1.622                         | 1.059                          | 4.441          |
| 45-49                        | 598              | 1.036                         | 1.425                         | 1.156                          | 4.215          | 179              | 549                           | 937                           | 819                            | 2.484          |
| 50-54                        | 363              | 573                           | 910                           | 934                            | 2.780          | 71               | 274                           | 515                           | 775                            | 1.635          |
| 55-59                        | 244              | 343                           | 512                           | 716                            | 1.815          | 30               | 135                           | 320                           | 543                            | 1.028          |
| 60 e più                     | 387              | 449                           | 793                           | 1.546                          | 3.175          | 26               | 131                           | 333                           | 875                            | 1.365          |
| <b>Totale</b>                | <b>26.382</b>    | <b>91.351</b>                 | <b>176.597</b>                | <b>26.942</b>                  | <b>321.272</b> | <b>19.054</b>    | <b>109.455</b>                | <b>168.317</b>                | <b>24.446</b>                  | <b>321.272</b> |
| <b>RITO RELIGIOSO</b>        |                  |                               |                               |                                |                |                  |                               |                               |                                |                |
| 16                           | -                | -                             | 7                             | 3                              | 10             | -                | -                             | 588                           | 210                            | 798            |
| 17                           | -                | -                             | 46                            | 14                             | 60             | -                | 11                            | 1.101                         | 279                            | 1.391          |
| 18-19                        | -                | 181                           | 1.435                         | 407                            | 2.023          | -                | 2.376                         | 16.755                        | 3.436                          | 22.567         |
| 20-24                        | 254              | 10.870                        | 47.202                        | 6.394                          | 64.720         | 966              | 40.504                        | 78.658                        | 7.513                          | 127.641        |
| 25-29                        | 7.223            | 42.824                        | 76.639                        | 6.742                          | 133.428        | 8.482            | 39.652                        | 38.049                        | 3.041                          | 89.224         |
| 30-34                        | 9.204            | 18.989                        | 20.267                        | 2.466                          | 48.926         | 3.910            | 7.475                         | 6.152                         | 932                            | 18.469         |
| 35-39                        | 2.342            | 3.636                         | 4.372                         | 971                            | 11.321         | 713              | 1.442                         | 1.393                         | 515                            | 4.063          |
| 40-44                        | 496              | 952                           | 1.304                         | 653                            | 3.405          | 133              | 384                           | 553                           | 368                            | 1.438          |
| 45-49                        | 139              | 298                           | 486                           | 404                            | 1.327          | 48               | 150                           | 290                           | 243                            | 731            |
| 50-54                        | 58               | 131                           | 294                           | 297                            | 780            | 20               | 71                            | 137                           | 216                            | 444            |
| 55-59                        | 41               | 86                            | 178                           | 233                            | 538            | 8                | 41                            | 106                           | 185                            | 340            |
| 60 e più                     | 101              | 115                           | 286                           | 577                            | 1.079          | 10               | 60                            | 115                           | 326                            | 511            |
| <b>Totale</b>                | <b>19.858</b>    | <b>76.082</b>                 | <b>152.516</b>                | <b>19.161</b>                  | <b>267.617</b> | <b>14.290</b>    | <b>92.166</b>                 | <b>143.897</b>                | <b>17.264</b>                  | <b>267.617</b> |
| <b>RITO CIVILE</b>           |                  |                               |                               |                                |                |                  |                               |                               |                                |                |
| 16                           | -                | -                             | 6                             | 2                              | 8              | -                | -                             | 167                           | 60                             | 227            |
| 17                           | -                | -                             | 17                            | 5                              | 22             | -                | 1                             | 240                           | 97                             | 338            |
| 18-19                        | -                | 45                            | 630                           | 208                            | 883            | -                | 283                           | 2.688                         | 735                            | 3.706          |
| 20-24                        | 34               | 1.272                         | 5.500                         | 1.144                          | 7.950          | 104              | 3.437                         | 7.530                         | 1.262                          | 12.333         |
| 25-29                        | 928              | 4.414                         | 7.276                         | 1.100                          | 13.718         | 1.341            | 6.164                         | 6.020                         | 833                            | 14.358         |
| 30-34                        | 1.927            | 3.950                         | 4.180                         | 794                            | 10.851         | 1.718            | 3.978                         | 3.373                         | 759                            | 9.828          |
| 35-39                        | 1.475            | 2.404                         | 2.519                         | 840                            | 7.238          | 981              | 1.816                         | 1.876                         | 703                            | 5.376          |
| 40-44                        | 907              | 1.413                         | 1.557                         | 847                            | 4.724          | 400              | 843                           | 1.069                         | 691                            | 3.003          |
| 45-49                        | 459              | 738                           | 939                           | 752                            | 2.888          | 131              | 399                           | 647                           | 576                            | 1.753          |
| 50-54                        | 305              | 442                           | 616                           | 637                            | 2.000          | 51               | 203                           | 378                           | 559                            | 1.191          |
| 55-59                        | 203              | 257                           | 334                           | 483                            | 1.277          | 22               | 94                            | 214                           | 358                            | 688            |
| 60 e più                     | 286              | 334                           | 507                           | 969                            | 2.096          | 16               | 71                            | 218                           | 549                            | 854            |
| <b>Totale</b>                | <b>6.524</b>     | <b>15.269</b>                 | <b>24.081</b>                 | <b>7.781</b>                   | <b>53.655</b>  | <b>4.764</b>     | <b>17.289</b>                 | <b>24.420</b>                 | <b>7.182</b>                   | <b>53.655</b>  |

(a) Cfr. nota (a) a pag. 37

Tavola 2.10 – Matrimoni per mese di celebrazione, rito e regione - Anno 1989

| REGIONI                      | MESI DI CELEBRAZIONE |              |               |               |               |               |               |               |                |               |               |               | Totale         |
|------------------------------|----------------------|--------------|---------------|---------------|---------------|---------------|---------------|---------------|----------------|---------------|---------------|---------------|----------------|
|                              | Gennaio              | Febbraio     | Marzo         | Aprile        | Maggio        | Giugno        | Luglio        | Agosto        | Settem-<br>bre | Ottobre       | Novem-<br>bre | Dicem-<br>bre |                |
| <b>TOTALE</b>                |                      |              |               |               |               |               |               |               |                |               |               |               |                |
| Piemonte                     | 639                  | 583          | 751           | 2.186         | 1.999         | 2.901         | 3.228         | 961           | 4.742          | 2.248         | 556           | 1.087         | 21.881         |
| Valle d'Aosta                | 16                   | 13           | 24            | 43            | 65            | 77            | 67            | 27            | 123            | 63            | 16            | 32            | 566            |
| Lombardia                    | 1.477                | 1.371        | 1.450         | 4.722         | 5.157         | 6.092         | 5.743         | 1.684         | 9.479          | 5.078         | 1.237         | 2.228         | 45.718         |
| Trentino-Alto<br>Adige       | 71                   | 108          | 82            | 260           | 356           | 390           | 223           | 129           | 417            | 305           | 173           | 120           | 2.634          |
| <i>Bolzano-Bozen</i>         | 78                   | 72           | 66            | 259           | 363           | 342           | 186           | 126           | 589            | 297           | 82            | 125           | 2.585          |
| Trento                       | 149                  | 180          | 148           | 519           | 719           | 732           | 409           | 255           | 1.006          | 602           | 255           | 245           | 5.219          |
| Veneto                       | 695                  | 717          | 723           | 2.770         | 2.922         | 3.031         | 1.936         | 1.092         | 5.589          | 3.038         | 687           | 1.147         | 24.347         |
| Friuli-Venezia<br>Giulia     | 180                  | 180          | 216           | 506           | 641           | 679           | 523           | 381           | 1.261          | 594           | 151           | 318           | 5.630          |
| Liguria                      | 309                  | 304          | 316           | 864           | 731           | 1.172         | 1.025         | 555           | 1.443          | 1.206         | 178           | 519           | 8.622          |
| Emilia-Romagna               | 667                  | 586          | 766           | 1.938         | 1.671         | 2.486         | 1.492         | 560           | 3.701          | 2.097         | 456           | 1.098         | 17.518         |
| Toscana                      | 642                  | 513          | 590           | 1.709         | 1.269         | 2.584         | 2.370         | 821           | 3.556          | 1.866         | 379           | 985           | 17.284         |
| Umbria                       | 120                  | 114          | 106           | 386           | 349           | 610           | 518           | 362           | 872            | 455           | 54            | 233           | 4.179          |
| Marche                       | 199                  | 139          | 191           | 793           | 583           | 996           | 781           | 565           | 1.532          | 880           | 38            | 434           | 7.131          |
| Lazio                        | 1.006                | 822          | 872           | 3.179         | 2.316         | 4.015         | 3.545         | 1.705         | 5.156          | 3.548         | 467           | 1.577         | 28.208         |
| Abruzzo                      | 166                  | 127          | 120           | 824           | 473           | 882           | 774           | 864           | 1.506          | 757           | 32            | 359           | 6.884          |
| Molise                       | 49                   | 38           | 41            | 222           | 115           | 178           | 272           | 344           | 312            | 207           | 8             | 85            | 1.871          |
| Campania                     | 1.333                | 1.167        | 1.401         | 4.555         | 2.504         | 5.501         | 5.128         | 4.144         | 5.867          | 5.202         | 636           | 2.086         | 39.524         |
| Puglia                       | 1.173                | 665          | 892           | 3.028         | 1.799         | 2.932         | 3.034         | 4.488         | 3.852          | 2.752         | 150           | 2.286         | 27.051         |
| Basilicata                   | 92                   | 52           | 103           | 367           | 163           | 306           | 469           | 1.099         | 529            | 312           | 11            | 261           | 3.764          |
| Calabria                     | 610                  | 312          | 355           | 1.468         | 217           | 1.184         | 1.358         | 2.810         | 1.696          | 1.193         | 65            | 1.386         | 12.654         |
| Sicilia                      | 1.055                | 735          | 1.033         | 3.779         | 1.653         | 4.656         | 5.243         | 2.846         | 6.704          | 3.219         | 375           | 2.286         | 33.584         |
| Sardegna                     | 573                  | 387          | 343           | 965           | 767           | 1.033         | 723           | 1.045         | 1.425          | 1.128         | 281           | 967           | 9.637          |
| <b>ITALIA</b>                | <b>11.150</b>        | <b>9.005</b> | <b>10.441</b> | <b>34.823</b> | <b>26.113</b> | <b>42.047</b> | <b>38.638</b> | <b>26.608</b> | <b>60.351</b>  | <b>36.445</b> | <b>6.032</b>  | <b>19.619</b> | <b>321.272</b> |
| <b>DI CUI RITO RELIGIOSO</b> |                      |              |               |               |               |               |               |               |                |               |               |               |                |
| Piemonte                     | 368                  | 328          | 483           | 1.802         | 1.633         | 2.493         | 2.682         | 714           | 4.208          | 1.824         | 278           | 705           | 17.518         |
| Valle d'Aosta                | 7                    | 8            | 17            | 29            | 51            | 59            | 47            | 24            | 106            | 52            | 9             | 15            | 424            |
| Lombardia                    | 950                  | 906          | 902           | 3.991         | 4.504         | 5.169         | 4.488         | 1.439         | 8.436          | 4.264         | 742           | 1.445         | 37.236         |
| Trentino-Alto<br>Adige       | 28                   | 24           | 12            | 164           | 266           | 287           | 140           | 53            | 334            | 222           | 101           | 29            | 1.660          |
| <i>Bolzano-Bozen</i>         | 44                   | 50           | 44            | 212           | 317           | 296           | 154           | 100           | 510            | 251           | 56            | 76            | 2.110          |
| Trento                       | 72                   | 74           | 56            | 376           | 583           | 583           | 294           | 153           | 844            | 473           | 157           | 105           | 3.770          |
| Veneto                       | 486                  | 477          | 486           | 2.426         | 2.566         | 2.636         | 1.565         | 879           | 5.120          | 2.676         | 498           | 754           | 20.569         |
| Friuli-Venezia<br>Giulia     | 102                  | 90           | 95            | 362           | 486           | 513           | 373           | 263           | 1.025          | 466           | 84            | 164           | 4.023          |
| Liguria                      | 176                  | 159          | 154           | 637           | 567           | 913           | 722           | 388           | 1.161          | 937           | 74            | 303           | 6.191          |
| Emilia-Romagna               | 423                  | 364          | 514           | 1.579         | 1.312         | 2.028         | 1.093         | 383           | 3.123          | 1.736         | 272           | 724           | 13.551         |
| Toscana                      | 442                  | 320          | 320           | 1.334         | 987           | 2.134         | 1.925         | 605           | 3.027          | 1.475         | 202           | 621           | 13.392         |
| Umbria                       | 88                   | 80           | 80            | 331           | 302           | 560           | 460           | 333           | 787            | 386           | 24            | 158           | 3.589          |
| Marche                       | 148                  | 97           | 142           | 719           | 523           | 938           | 703           | 516           | 1.440          | 793           | 18            | 345           | 6.382          |
| Lazio                        | 555                  | 467          | 456           | 2.627         | 1.823         | 3.374         | 2.815         | 1.255         | 4.501          | 2.892         | 108           | 940           | 21.813         |
| Abruzzo                      | 128                  | 97           | 65            | 759           | 436           | 819           | 702           | 808           | 1.421          | 697           | 15            | 272           | 6.219          |
| Molise                       | 40                   | 31           | 25            | 207           | 107           | 170           | 255           | 335           | 295            | 193           | 3             | 73            | 1.734          |
| Campania                     | 824                  | 669          | 818           | 3.954         | 2.018         | 4.811         | 4.459         | 3.758         | 5.232          | 4.505         | 268           | 1.464         | 32.780         |
| Puglia                       | 1.001                | 553          | 754           | 2.861         | 1.651         | 2.754         | 2.841         | 4.328         | 3.659          | 2.569         | 89            | 2.045         | 25.105         |
| Basilicata                   | 88                   | 42           | 89            | 357           | 150           | 289           | 442           | 1.071         | 504            | 288           | 4             | 230           | 3.554          |
| Calabria                     | 539                  | 243          | 277           | 1.371         | 185           | 1.093         | 1.264         | 2.715         | 1.812          | 1.111         | 32            | 1.265         | 11.707         |
| Sicilia                      | 842                  | 540          | 811           | 3.483         | 1.434         | 4.334         | 4.828         | 2.612         | 6.271          | 2.933         | 239           | 1.920         | 30.247         |
| Sardegna                     | 433                  | 242          | 179           | 798           | 654           | 856           | 598           | 881           | 1.236          | 980           | 188           | 788           | 7.813          |
| <b>ITALIA</b>                | <b>7.712</b>         | <b>5.787</b> | <b>6.723</b>  | <b>30.003</b> | <b>21.972</b> | <b>36.526</b> | <b>32.556</b> | <b>23.480</b> | <b>54.008</b>  | <b>31.250</b> | <b>3.304</b>  | <b>14.316</b> | <b>267.617</b> |

Tavola 2.11 – Matrimoni per tipo di comune, rito e provincia; quozienti di nuzialità per provincia - Anno 1989

| PROVINCE E REGIONI    | CAPOLUOGHI |        |        | ALTRI COMUNI |        |        | PROVINCE  |        |        |                    |
|-----------------------|------------|--------|--------|--------------|--------|--------|-----------|--------|--------|--------------------|
|                       | Religiosi  | Civili | Totale | Religiosi    | Civili | Totale | Religiosi | Civili | TOTALE |                    |
|                       |            |        |        |              |        |        |           |        | N.     | Per 1.000 abitanti |
| Torino                | 3.421      | 1.315  | 4.736  | 5.357        | 1.164  | 6.521  | 8.778     | 2.479  | 11.257 | 4,9                |
| Vercelli              | 178        | 62     | 240    | 1.272        | 288    | 1.560  | 1.450     | 350    | 1.800  | 4,7                |
| Novara                | 380        | 102    | 482    | 1.878        | 374    | 2.252  | 2.258     | 476    | 2.734  | 5,5                |
| Cuneo                 | 235        | 67     | 302    | 2.193        | 316    | 2.509  | 2.428     | 383    | 2.811  | 5,1                |
| Asti                  | 319        | 92     | 411    | 568          | 105    | 673    | 887       | 197    | 1.084  | 5,2                |
| Alessandria           | 303        | 130    | 433    | 1.414        | 348    | 1.762  | 1.717     | 478    | 2.195  | 4,9                |
| Piemonte              | 4.836      | 1.768  | 6.604  | 12.682       | 2.595  | 15.277 | 17.518    | 4.363  | 21.881 | 5,0                |
| Valle d'Aosta         | 101        | 49     | 150    | 323          | 93     | 416    | 424       | 142    | 566    | 4,9                |
| Varese                | 339        | 111    | 450    | 3.208        | 532    | 3.740  | 3.547     | 643    | 4.190  | 5,3                |
| Como                  | 390        | 136    | 526    | 3.481        | 478    | 3.959  | 3.871     | 614    | 4.485  | 5,7                |
| Sondrio               | 66         | 35     | 101    | 837          | 119    | 956    | 903       | 154    | 1.057  | 6,0                |
| Milano                | 3.916      | 2.843  | 6.759  | 10.173       | 2.072  | 12.245 | 14.089    | 4.915  | 19.004 | 4,8                |
| Bergamo               | 702        | 174    | 876    | 4.191        | 411    | 4.602  | 4.893     | 585    | 5.478  | 5,9                |
| Brescia               | 869        | 273    | 1.142  | 4.258        | 437    | 4.695  | 5.127     | 710    | 5.837  | 5,6                |
| Pavia                 | 324        | 110    | 434    | 1.661        | 294    | 1.955  | 1.985     | 404    | 2.389  | 4,8                |
| Cremona               | 264        | 84     | 348    | 1.101        | 117    | 1.218  | 1.365     | 201    | 1.566  | 4,8                |
| Mantova               | 240        | 83     | 323    | 1.216        | 173    | 1.389  | 1.456     | 256    | 1.712  | 4,6                |
| Lombardia             | 7.110      | 3.849  | 10.959 | 30.126       | 4.633  | 34.759 | 37.236    | 8.482  | 45.718 | 5,1                |
| Bozano-Bozen          | 183        | 272    | 455    | 1.477        | 702    | 2.179  | 1.660     | 974    | 2.634  | 6,0                |
| Trento                | 393        | 164    | 557    | 1.717        | 311    | 2.028  | 2.110     | 475    | 2.585  | 5,8                |
| Trentino-Alto Adige   | 576        | 436    | 1.012  | 3.194        | 1.013  | 4.207  | 3.770     | 1.449  | 5.219  | 5,9                |
| Verona                | 1.173      | 382    | 1.555  | 2.644        | 223    | 2.867  | 3.817     | 605    | 4.422  | 5,6                |
| Vicenza               | 570        | 164    | 734    | 3.244        | 345    | 3.589  | 3.814     | 509    | 4.323  | 5,8                |
| Belluno               | 149        | 27     | 176    | 787          | 163    | 950    | 936       | 190    | 1.126  | 5,2                |
| Treviso               | 347        | 144    | 491    | 3.190        | 432    | 3.622  | 3.537     | 576    | 4.113  | 5,6                |
| Venezia               | 1.142      | 724    | 1.866  | 2.289        | 382    | 2.671  | 3.431     | 1.106  | 4.537  | 5,4                |
| Padova                | 940        | 343    | 1.283  | 3.026        | 306    | 3.332  | 3.968     | 649    | 4.615  | 5,6                |
| Rovigo                | 213        | 43     | 256    | 855          | 100    | 955    | 1.068     | 143    | 1.211  | 4,9                |
| Veneto                | 4.534      | 1.827  | 6.361  | 18.035       | 1.951  | 17.986 | 20.569    | 3.778  | 24.347 | 5,8                |
| Pordenone             | 162        | 68     | 230    | 886          | 177    | 1.063  | 1.048     | 245    | 1.293  | 4,7                |
| Udine                 | 217        | 163    | 380    | 1.535        | 442    | 1.977  | 1.752     | 605    | 2.357  | 4,5                |
| Gorizia               | 110        | 61     | 171    | 400          | 132    | 532    | 510       | 193    | 703    | 5,0                |
| Trieste               | 537        | 470    | 1.007  | 176          | 94     | 270    | 713       | 564    | 1.277  | 4,8                |
| Friuli-Venezia Giulia | 1.026      | 762    | 1.788  | 2.997        | 845    | 3.842  | 4.023     | 1.607  | 5.630  | 4,7                |
| Imperia               | 160        | 87     | 247    | 696          | 238    | 934    | 856       | 325    | 1.181  | 5,4                |
| Savona                | 167        | 110    | 277    | 945          | 223    | 1.168  | 1.112     | 333    | 1.445  | 5,0                |
| Genova                | 2.003      | 1.174  | 3.177  | 1.372        | 344    | 1.716  | 3.375     | 1.518  | 4.893  | 4,9                |
| La Spezia             | 285        | 134    | 419    | 563          | 121    | 684    | 848       | 255    | 1.103  | 4,7                |
| Liguria               | 2.615      | 1.505  | 4.120  | 3.576        | 926    | 4.502  | 6.191     | 2.431  | 8.622  | 5,0                |
| Piacenza              | 237        | 108    | 345    | 885          | 83     | 968    | 1.122     | 191    | 1.313  | 4,9                |
| Parma                 | 504        | 227    | 731    | 972          | 129    | 1.101  | 1.476     | 356    | 1.832  | 4,6                |
| Reggio nell'Emilia    | 342        | 207    | 549    | 1.124        | 196    | 1.320  | 1.466     | 403    | 1.869  | 4,5                |
| Modena                | 541        | 242    | 783    | 1.644        | 293    | 1.937  | 2.185     | 535    | 2.720  | 4,5                |
| Bologna               | 1.029      | 748    | 1.777  | 1.492        | 493    | 1.985  | 2.521     | 1.241  | 3.762  | 4,1                |
| Ferrara               | 401        | 185    | 586    | 840          | 171    | 1.011  | 1.241     | 356    | 1.597  | 4,3                |
| Ravenna               | 383        | 178    | 561    | 772          | 166    | 938    | 1.155     | 344    | 1.499  | 4,3                |
| Forlì                 | 307        | 119    | 426    | 2.078        | 422    | 2.500  | 2.385     | 541    | 2.926  | 4,8                |
| Emilia-Romagna        | 3.744      | 2.014  | 5.758  | 9.807        | 1.953  | 11.760 | 13.551    | 3.967  | 17.518 | 4,5                |
| Massa-Carrara         | 315        | 90     | 405    | 526          | 123    | 649    | 841       | 213    | 1.054  | 5,1                |
| Lucca                 | 391        | 89     | 480    | 1.231        | 272    | 1.503  | 1.622     | 361    | 1.983  | 5,2                |
| Pistoia               | 363        | 98     | 461    | 686          | 139    | 825    | 1.049     | 237    | 1.286  | 4,8                |
| Firenze               | 1.066      | 728    | 1.794  | 3.064        | 775    | 3.839  | 4.130     | 1.503  | 5.633  | 4,7                |
| Livorno               | 547        | 326    | 873    | 602          | 215    | 817    | 1.149     | 541    | 1.690  | 4,9                |
| Pisa                  | 346        | 164    | 510    | 1.147        | 194    | 1.341  | 1.493     | 358    | 1.851  | 4,8                |
| Arezzo                | 345        | 64     | 409    | 981          | 142    | 1.123  | 1.326     | 206    | 1.532  | 4,9                |
| Siena                 | 197        | 92     | 289    | 802          | 171    | 973    | 999       | 263    | 1.262  | 5,0                |
| Grosseto              | 111        | 68     | 179    | 672          | 142    | 814    | 783       | 210    | 993    | 4,5                |
| Toscana               | 3.681      | 1.719  | 5.400  | 9.711        | 2.173  | 11.884 | 13.392    | 3.892  | 17.284 | 4,9                |



**Tavola 2.11 segue – Matrimoni per tipo di comune, rito e provincia; quozienti di nuzialità per provincia - Anno 1989**

| PROVINCE E REGIONI | CAPOLUOGHI    |               |               | ALTRI COMUNI   |               |                | PROVINCE       |               |                | TOTALE             |  |
|--------------------|---------------|---------------|---------------|----------------|---------------|----------------|----------------|---------------|----------------|--------------------|--|
|                    | Religiosi     | Civili        | Totale        | Religiosi      | Civili        | Totale         | Religiosi      | Civili        | N.             | Per 1.000 abitanti |  |
|                    |               |               |               |                |               |                |                |               |                |                    |  |
| Perugia            | 556           | 138           | 694           | 2.130          | 280           | 2.410          | 2.686          | 418           | 3.104          | 5,2                |  |
| Terni              | 278           | 93            | 371           | 625            | 79            | 704            | 903            | 172           | 1.075          | 4,8                |  |
| <b>Umbria</b>      | <b>834</b>    | <b>231</b>    | <b>1.065</b>  | <b>2.755</b>   | <b>359</b>    | <b>3.114</b>   | <b>3.589</b>   | <b>590</b>    | <b>4.179</b>   | <b>5,1</b>         |  |
| Pesaro e Urbino    | 373           | 88            | 461           | 1.093          | 122           | 1.215          | 1.466          | 210           | 1.676          | 5,0                |  |
| Ancona             | 410           | 93            | 503           | 1.350          | 178           | 1.528          | 1.760          | 271           | 2.031          | 4,6                |  |
| Macerata           | 119           | 23            | 142           | 1.319          | 108           | 1.427          | 1.438          | 131           | 1.569          | 5,3                |  |
| Ascoli Piceno      | 313           | 25            | 338           | 1.405          | 112           | 1.517          | 1.718          | 137           | 1.855          | 5,1                |  |
| <b>Marche</b>      | <b>1.215</b>  | <b>229</b>    | <b>1.444</b>  | <b>5.167</b>   | <b>520</b>    | <b>5.687</b>   | <b>6.382</b>   | <b>749</b>    | <b>7.131</b>   | <b>5,0</b>         |  |
| Viterbo            | 280           | 44            | 324           | 980            | 156           | 1.136          | 1.260          | 200           | 1.460          | 5,2                |  |
| Rieti              | 224           | 34            | 258           | 555            | 53            | 608            | 779            | 87            | 866            | 5,9                |  |
| Roma               | 10.064        | 4.679         | 14.743        | 4.849          | 892           | 5.741          | 14.913         | 5.571         | 20.484         | 5,4                |  |
| Latina             | 552           | 75            | 627           | 1.892          | 243           | 2.135          | 2.444          | 318           | 2.762          | 5,8                |  |
| Frosinone          | 135           | 29            | 164           | 2.282          | 190           | 2.472          | 2.417          | 219           | 2.636          | 5,4                |  |
| <b>Lazio</b>       | <b>11.255</b> | <b>4.861</b>  | <b>16.116</b> | <b>10.558</b>  | <b>1.534</b>  | <b>12.092</b>  | <b>21.813</b>  | <b>6.395</b>  | <b>28.208</b>  | <b>5,5</b>         |  |
| L'Aquila           | 258           | 42            | 300           | 1.167          | 98            | 1.265          | 1.425          | 140           | 1.565          | 5,2                |  |
| Teramo             | 247           | 30            | 277           | 1.270          | 91            | 1.361          | 1.517          | 121           | 1.638          | 5,8                |  |
| Pescara            | 591           | 126           | 717           | 906            | 85            | 991            | 1.497          | 211           | 1.708          | 5,8                |  |
| Chieti             | 289           | 40            | 329           | 1.491          | 153           | 1.644          | 1.780          | 193           | 1.973          | 5,1                |  |
| <b>Abruzzo</b>     | <b>1.385</b>  | <b>238</b>    | <b>1.623</b>  | <b>4.834</b>   | <b>427</b>    | <b>5.261</b>   | <b>6.219</b>   | <b>665</b>    | <b>6.884</b>   | <b>5,4</b>         |  |
| Isernia            | 81            | 11            | 92            | 403            | 21            | 424            | 484            | 32            | 516            | 5,5                |  |
| Campobasso         | 228           | 47            | 275           | 1.022          | 58            | 1.080          | 1.250          | 105           | 1.355          | 5,6                |  |
| <b>Molise</b>      | <b>309</b>    | <b>58</b>     | <b>367</b>    | <b>1.425</b>   | <b>79</b>     | <b>1.504</b>   | <b>1.734</b>   | <b>137</b>    | <b>1.871</b>   | <b>5,6</b>         |  |
| Caserta            | 356           | 55            | 411           | 4.791          | 394           | 5.185          | 5.147          | 449           | 5.596          | 6,8                |  |
| Benevento          | 415           | 75            | 490           | 1.288          | 83            | 1.371          | 1.703          | 158           | 1.861          | 6,2                |  |
| Napoli             | 5.856         | 3.230         | 9.086         | 11.226         | 2.169         | 13.395         | 17.082         | 5.399         | 22.481         | 7,1                |  |
| Avellino           | 395           | 28            | 423           | 1.932          | 151           | 2.083          | 2.327          | 179           | 2.506          | 5,5                |  |
| Salerno            | 698           | 82            | 780           | 5.823          | 477           | 6.300          | 6.521          | 559           | 7.080          | 6,6                |  |
| <b>Campania</b>    | <b>7.720</b>  | <b>3.470</b>  | <b>11.190</b> | <b>25.060</b>  | <b>3.274</b>  | <b>28.334</b>  | <b>32.780</b>  | <b>6.744</b>  | <b>39.524</b>  | <b>6,8</b>         |  |
| Foggia             | 963           | 103           | 1.066         | 3.601          | 223           | 3.824          | 4.564          | 326           | 4.890          | 7,0                |  |
| Bari               | 2.104         | 281           | 2.385         | 7.796          | 408           | 8.204          | 9.900          | 689           | 10.589         | 6,9                |  |
| Taranto            | 1.324         | 188           | 1.512         | 2.040          | 144           | 2.184          | 3.364          | 332           | 3.696          | 6,1                |  |
| Brindisi           | 527           | 86            | 613           | 1.934          | 129           | 2.063          | 2.461          | 215           | 2.676          | 6,5                |  |
| Lecce              | 503           | 103           | 606           | 4.313          | 281           | 4.594          | 4.816          | 384           | 5.200          | 6,4                |  |
| <b>Puglia</b>      | <b>5.421</b>  | <b>761</b>    | <b>6.182</b>  | <b>19.684</b>  | <b>1.185</b>  | <b>20.869</b>  | <b>25.105</b>  | <b>1.946</b>  | <b>27.051</b>  | <b>6,7</b>         |  |
| Potenza            | 350           | 43            | 393           | 2.034          | 89            | 2.123          | 2.384          | 132           | 2.516          | 6,1                |  |
| Matera             | 307           | 16            | 323           | 863            | 62            | 925            | 1.170          | 78            | 1.248          | 6,0                |  |
| <b>Basilicata</b>  | <b>657</b>    | <b>59</b>     | <b>716</b>    | <b>2.897</b>   | <b>151</b>    | <b>3.048</b>   | <b>3.554</b>   | <b>210</b>    | <b>3.764</b>   | <b>6,0</b>         |  |
| Cosenza            | 442           | 51            | 493           | 3.809          | 238           | 4.047          | 4.251          | 289           | 4.540          | 5,8                |  |
| Catanzaro          | 376           | 67            | 443           | 3.779          | 333           | 4.112          | 4.155          | 400           | 4.555          | 5,9                |  |
| Reggio di Calabria | 980           | 123           | 1.103         | 2.321          | 135           | 2.456          | 3.301          | 258           | 3.559          | 6,0                |  |
| <b>Calabria</b>    | <b>1.798</b>  | <b>241</b>    | <b>2.039</b>  | <b>9.909</b>   | <b>706</b>    | <b>10.615</b>  | <b>11.707</b>  | <b>947</b>    | <b>12.654</b>  | <b>5,9</b>         |  |
| Trapani            | 443           | 55            | 498           | 2.187          | 104           | 2.291          | 2.630          | 159           | 2.789          | 6,3                |  |
| Palermo            | 4.532         | 558           | 5.090         | 3.302          | 173           | 3.475          | 7.834          | 731           | 8.565          | 6,8                |  |
| Messina            | 1.435         | 317           | 1.752         | 2.387          | 261           | 2.648          | 3.822          | 578           | 4.400          | 6,3                |  |
| Agrigento          | 684           | 22            | 706           | 2.095          | 141           | 2.236          | 2.779          | 163           | 2.942          | 6,0                |  |
| Caltanissetta      | 482           | 49            | 531           | 1.364          | 95            | 1.459          | 1.846          | 144           | 1.990          | 6,8                |  |
| Enna               | 211           | 12            | 223           | 1.006          | 83            | 1.089          | 1.217          | 95            | 1.312          | 6,6                |  |
| Catania            | 1.853         | 386           | 2.239         | 4.215          | 496           | 4.711          | 6.068          | 882           | 6.950          | 6,4                |  |
| Ragusa             | 409           | 35            | 444           | 1.285          | 123           | 1.408          | 1.694          | 158           | 1.852          | 6,3                |  |
| Siracusa           | 729           | 168           | 897           | 1.628          | 259           | 1.887          | 2.357          | 427           | 2.784          | 6,7                |  |
| <b>Sicilia</b>     | <b>10.778</b> | <b>1.602</b>  | <b>12.380</b> | <b>19.469</b>  | <b>1.735</b>  | <b>21.204</b>  | <b>30.247</b>  | <b>3.337</b>  | <b>33.584</b>  | <b>6,5</b>         |  |
| Sassari            | 603           | 218           | 821           | 1.684          | 246           | 1.930          | 2.287          | 464           | 2.751          | 6,1                |  |
| Nuoro              | 181           | 38            | 219           | 1.198          | 145           | 1.343          | 1.379          | 183           | 1.562          | 5,6                |  |
| Oristano           | 118           | 53            | 171           | 570            | 135           | 705            | 688            | 188           | 876            | 5,5                |  |
| Capigliari         | 1.024         | 425           | 1.449         | 2.435          | 564           | 2.999          | 3.459          | 989           | 4.448          | 5,8                |  |
| <b>Sardegna</b>    | <b>1.926</b>  | <b>734</b>    | <b>2.660</b>  | <b>5.887</b>   | <b>1.090</b>  | <b>6.977</b>   | <b>7.813</b>   | <b>1.824</b>  | <b>9.637</b>   | <b>5,8</b>         |  |
| <b>ITALIA</b>      | <b>71.521</b> | <b>26.413</b> | <b>97.934</b> | <b>196.096</b> | <b>27.242</b> | <b>223.338</b> | <b>267.617</b> | <b>53.655</b> | <b>321.272</b> | <b>5,5</b>         |  |

Tavola 2.12 - Matrimoni per mese di celebrazione, rito e comune capoluogo di provincia - Anno 1989

| COMUNI<br>CAPOLUOGHI | MESI DI CELEBRAZIONE |          |       |        |        |        |        |        |                |         |               |               | Totale |
|----------------------|----------------------|----------|-------|--------|--------|--------|--------|--------|----------------|---------|---------------|---------------|--------|
|                      | Gennaio              | Febbraio | Marzo | Aprile | Maggio | Giugno | Luglio | Agosto | Settem-<br>bre | Ottobre | Novem-<br>bre | Dicem-<br>bre |        |
|                      | TOTALE               |          |       |        |        |        |        |        |                |         |               |               |        |
| Torino               | 169                  | 171      | 201   | 504    | 418    | 610    | 818    | 134    | 830            | 497     | 153           | 231           | 4.736  |
| Vercelli             | 4                    | 9        | 8     | 23     | 19     | 22     | 24     | 11     | 66             | 29      | 9             | 16            | 240    |
| Novara               | 20                   | 9        | 17    | 44     | 47     | 75     | 51     | 19     | 111            | 44      | 13            | 32            | 482    |
| Cuneo                | 10                   | 10       | 11    | 27     | 25     | 47     | 44     | 21     | 61             | 25      | 7             | 14            | 302    |
| Asti                 | 14                   | 11       | 18    | 36     | 45     | 49     | 53     | 15     | 103            | 36      | 14            | 17            | 411    |
| Alessandria          | 17                   | 11       | 18    | 35     | 50     | 44     | 63     | 26     | 85             | 42      | 18            | 24            | 433    |
| Aosta                | 4                    | 3        | 9     | 13     | 18     | 22     | 19     | 8      | 27             | 18      | 1             | 8             | 150    |
| Varese               | 15                   | 20       | 18    | 40     | 58     | 54     | 61     | 11     | 93             | 38      | 17            | 25            | 450    |
| Como                 | 20                   | 19       | 30    | 43     | 41     | 63     | 83     | 14     | 109            | 54      | 16            | 34            | 526    |
| Sondrio              | 7                    | 5        | 6     | 12     | 14     | 12     | 6      | 7      | 16             | 8       | 1             | 7             | 101    |
| Milano               | 322                  | 293      | 286   | 726    | 675    | 739    | 1.072  | 573    | 681            | 702     | 284           | 406           | 6.759  |
| Bergamo              | 36                   | 35       | 33    | 88     | 89     | 113    | 114    | 33     | 182            | 75      | 21            | 57            | 876    |
| Brescia              | 35                   | 29       | 57    | 149    | 101    | 157    | 102    | 35     | 243            | 127     | 31            | 76            | 1.142  |
| Pavia                | 15                   | 15       | 16    | 34     | 44     | 66     | 36     | 13     | 105            | 47      | 14            | 29            | 434    |
| Cremona              | 13                   | 8        | 14    | 34     | 44     | 47     | 28     | 12     | 87             | 35      | 11            | 15            | 348    |
| Mantova              | 8                    | 13       | 20    | 30     | 33     | 40     | 19     | 7      | 80             | 36      | 15            | 22            | 323    |
| Bolzano-Bozen        | 8                    | 22       | 20    | 62     | 62     | 60     | 46     | 26     | 68             | 32      | 23            | 26            | 455    |
| Trento               | 17                   | 17       | 14    | 54     | 70     | 90     | 47     | 29     | 109            | 61      | 15            | 34            | 557    |
| Verona               | 57                   | 59       | 42    | 165    | 175    | 200    | 116    | 69     | 359            | 167     | 48            | 98            | 1.555  |
| Vicenza              | 18                   | 39       | 34    | 79     | 80     | 96     | 65     | 24     | 157            | 84      | 18            | 40            | 734    |
| Belluno              | 6                    | 5        | 6     | 10     | 17     | 23     | 11     | 11     | 48             | 24      | 3             | 12            | 176    |
| Treviso              | 18                   | 9        | 19    | 45     | 52     | 65     | 42     | 26     | 118            | 53      | 10            | 34            | 491    |
| Venezia              | 60                   | 69       | 64    | 172    | 237    | 249    | 122    | 100    | 397            | 219     | 71            | 106           | 1.866  |
| Padova               | 45                   | 42       | 42    | 143    | 142    | 173    | 120    | 35     | 302            | 124     | 33            | 82            | 1.283  |
| Rovigo               | 6                    | 12       | 9     | 22     | 30     | 34     | 17     | 9      | 66             | 32      | 3             | 16            | 256    |
| Pordenone            | 10                   | 7        | 10    | 30     | 27     | 28     | 15     | 16     | 49             | 20      | 6             | 12            | 230    |
| Udine                | 13                   | 19       | 26    | 23     | 29     | 57     | 39     | 20     | 78             | 37      | 12            | 27            | 380    |
| Gorizia              | 10                   | 6        | 4     | 13     | 20     | 21     | 10     | 12     | 49             | 10      | 3             | 13            | 171    |
| Trieste              | 37                   | 36       | 33    | 83     | 137    | 121    | 99     | 74     | 212            | 86      | 18            | 71            | 1.007  |
| Imperia              | 12                   | 6        | 13    | 27     | 21     | 35     | 21     | 16     | 39             | 39      | 4             | 14            | 247    |
| Savona               | 7                    | 16       | 11    | 27     | 18     | 40     | 25     | 21     | 55             | 28      | 12            | 17            | 277    |
| Genova               | 100                  | 118      | 126   | 315    | 231    | 472    | 471    | 203    | 467            | 418     | 72            | 184           | 3.177  |
| La Spezia            | 18                   | 9        | 20    | 44     | 40     | 60     | 53     | 40     | 35             | 65      | 10            | 25            | 419    |
| Piacenza             | 15                   | 11       | 15    | 31     | 23     | 53     | 37     | 19     | 76             | 33      | 6             | 26            | 345    |
| Parma                | 34                   | 27       | 38    | 70     | 76     | 94     | 78     | 26     | 167            | 40      | 29            | 52            | 731    |
| Reggio nell'Emilia   | 21                   | 24       | 24    | 45     | 36     | 83     | 50     | 9      | 144            | 52      | 15            | 46            | 549    |
| Modena               | 27                   | 29       | 38    | 72     | 88     | 108    | 74     | 23     | 166            | 96      | 20            | 42            | 783    |
| Bologna              | 89                   | 63       | 76    | 160    | 156    | 284    | 211    | 36     | 314            | 179     | 68            | 141           | 1.777  |
| Ferrara              | 27                   | 20       | 38    | 63     | 58     | 74     | 46     | 13     | 122            | 64      | 18            | 43            | 586    |
| Ravenna              | 17                   | 24       | 32    | 77     | 52     | 83     | 32     | 17     | 121            | 65      | 9             | 32            | 561    |
| Forlì                | 17                   | 19       | 15    | 51     | 40     | 53     | 33     | 19     | 91             | 50      | 8             | 30            | 426    |
| Massa                | 16                   | 9        | 12    | 40     | 43     | 55     | 12     | 29     | 73             | 71      | 15            | 30            | 405    |
| Lucca                | 16                   | 8        | 12    | 45     | 49     | 49     | 61     | 28     | 107            | 63      | 21            | 21            | 480    |
| Pistoia              | 21                   | 14       | 14    | 41     | 35     | 80     | 75     | 15     | 95             | 36      | 12            | 23            | 461    |
| Firenze              | 72                   | 70       | 76    | 196    | 123    | 298    | 254    | 43     | 335            | 170     | 43            | 114           | 1.794  |
| Livorno              | 33                   | 31       | 34    | 85     | 65     | 111    | 103    | 68     | 138            | 116     | 20            | 69            | 873    |
| Pisa                 | 21                   | 19       | 20    | 58     | 36     | 74     | 48     | 32     | 96             | 53      | 15            | 38            | 510    |
| Arezzo               | 15                   | 14       | 11    | 46     | 24     | 61     | 56     | 16     | 102            | 39      | 6             | 19            | 409    |
| Siena                | 20                   | 10       | 16    | 30     | 17     | 45     | 26     | 14     | 71             | 17      | 5             | 18            | 289    |
| Grosseto             | 8                    | 11       | 6     | 21     | 17     | 21     | 12     | 10     | 17             | 30      | 8             | 18            | 179    |

Tavola 2.12 segue – Matrimoni per mese di celebrazione, rito e comune capoluogo di provincia - Anno 1989

| COMUNI<br>CAPOLUOGHI | MESI DI CELEBRAZIONE |              |              |               |              |               |               |              |                |               |               |               | Totale        |
|----------------------|----------------------|--------------|--------------|---------------|--------------|---------------|---------------|--------------|----------------|---------------|---------------|---------------|---------------|
|                      | Gennaio              | Febbraio     | Marzo        | Aprile        | Maggio       | Giugno        | Luglio        | Agosto       | Settem-<br>bre | Ottobre       | Novem-<br>bre | Dicem-<br>bre |               |
| <b>TOTALE</b>        |                      |              |              |               |              |               |               |              |                |               |               |               |               |
| Perugia              | 24                   | 18           | 19           | 73            | 59           | 91            | 78            | 49           | 150            | 79            | 10            | 44            | 694           |
| Terni                | 14                   | 17           | 9            | 30            | 26           | 48            | 52            | 30           | 85             | 30            | 4             | 26            | 371           |
| Pesaro               | 16                   | 8            | 15           | 55            | 26           | 64            | 56            | 24           | 105            | 62            | 3             | 27            | 461           |
| Ancona               | 22                   | 14           | 12           | 52            | 39           | 74            | 60            | 27           | 101            | 60            | 4             | 38            | 503           |
| Macerata             | 5                    | 3            | 4            | 19            | 10           | 23            | 18            | 15           | 24             | 15            | -             | 6             | 142           |
| Ascoli Piceno        | 4                    | 8            | 7            | 43            | 19           | 55            | 52            | 23           | 74             | 33            | 1             | 19            | 338           |
| Viterbo              | 10                   | 13           | 7            | 35            | 26           | 39            | 41            | 29           | 69             | 33            | 3             | 19            | 324           |
| Rieti                | 7                    | 6            | 1            | 25            | 20           | 34            | 43            | 29           | 43             | 31            | 5             | 14            | 258           |
| Roma                 | 628                  | 525          | 597          | 1.581         | 1.233        | 2.093         | 1.899         | 590          | 2.503          | 1.827         | 351           | 916           | 14.743        |
| Latina               | 19                   | 13           | 9            | 80            | 44           | 87            | 52            | 57           | 127            | 94            | 13            | 32            | 627           |
| Frosinone            | 7                    | 8            | 4            | 27            | 10           | 17            | 19            | 14           | 22             | 25            | -             | 11            | 164           |
| L'Aquila             | 6                    | 8            | 8            | 19            | 14           | 38            | 49            | 45           | 63             | 30            | 2             | 18            | 300           |
| Teramo               | 5                    | 6            | 3            | 35            | 16           | 48            | 24            | 29           | 65             | 33            | -             | 13            | 277           |
| Pescara              | 25                   | 12           | 13           | 97            | 51           | 84            | 83            | 80           | 148            | 68            | 4             | 52            | 717           |
| Chieti               | 7                    | 6            | 6            | 37            | 26           | 40            | 34            | 37           | 74             | 42            | 2             | 18            | 329           |
| Isernia              | 2                    | 6            | 3            | 11            | 4            | 11            | 15            | 10           | 14             | 14            | -             | 2             | 92            |
| Campobasso           | 8                    | 1            | 11           | 18            | 16           | 37            | 42            | 44           | 47             | 32            | 5             | 14            | 275           |
| Caserta              | 12                   | 8            | 9            | 47            | 30           | 74            | 53            | 54           | 57             | 3             | 3             | 29            | 411           |
| Benevento            | 14                   | 10           | 15           | 64            | 39           | 69            | 66            | 55           | 71             | 52            | 5             | 30            | 490           |
| Napoli               | 352                  | 319          | 449          | 940           | 611          | 1.484         | 1.351         | 423          | 1.246          | 1.117         | 287           | 507           | 9.086         |
| Avellino             | 15                   | 9            | 7            | 42            | 23           | 57            | 55            | 59           | 78             | 54            | 4             | 20            | 423           |
| Salerno              | 26                   | 23           | 20           | 105           | 46           | 108           | 75            | 113          | 155            | 67            | -             | 42            | 780           |
| Foggia               | 48                   | 32           | 34           | 126           | 90           | 127           | 102           | 126          | 184            | 121           | 9             | 67            | 1.066         |
| Bari                 | 87                   | 50           | 53           | 223           | 168          | 332           | 398           | 278          | 419            | 200           | 9             | 168           | 2.385         |
| Taranto              | 75                   | 31           | 40           | 191           | 85           | 198           | 164           | 204          | 242            | 176           | 4             | 102           | 1.512         |
| Brindisi             | 35                   | 20           | 24           | 63            | 48           | 76            | 56            | 73           | 112            | 48            | 4             | 54            | 613           |
| Lecce                | 33                   | 15           | 18           | 81            | 41           | 79            | 60            | 51           | 99             | 64            | 6             | 59            | 606           |
| Potenza              | 10                   | 6            | 5            | 40            | 15           | 47            | 77            | 62           | 83             | 34            | 1             | 13            | 393           |
| Matera               | 7                    | 5            | 15           | 28            | 44           | 34            | 37            | 46           | 57             | 29            | 2             | 19            | 323           |
| Cosenza              | 20                   | 15           | 22           | 79            | 6            | 77            | 70            | 36           | 78             | 57            | -             | 33            | 493           |
| Catanzaro            | 13                   | 9            | 17           | 51            | 9            | 48            | 48            | 60           | 104            | 50            | 6             | 28            | 443           |
| Reggio di Calabria   | 35                   | 25           | 29           | 136           | 33           | 167           | 118           | 158          | 175            | 118           | 16            | 93            | 1.103         |
| Trapani              | 15                   | 9            | 17           | 43            | 28           | 57            | 73            | 60           | 86             | 64            | 6             | 40            | 498           |
| Palermo              | 132                  | 120          | 148          | 579           | 320          | 826           | 728           | 244          | 1.053          | 550           | 110           | 280           | 5.090         |
| Messina              | 56                   | 46           | 65           | 175           | 159          | 252           | 213           | 62           | 400            | 180           | 24            | 120           | 1.752         |
| Agrigento            | 20                   | 15           | 29           | 80            | 25           | 105           | 108           | 53           | 151            | 63            | 11            | 46            | 706           |
| Caltanissetta        | 14                   | 14           | 19           | 54            | 11           | 77            | 105           | 48           | 123            | 37            | 3             | 26            | 531           |
| Enna                 | 7                    | 6            | 6            | 21            | 12           | 34            | 44            | 13           | 39             | 19            | 1             | 21            | 223           |
| Catania              | 77                   | 48           | 60           | 256           | 134          | 299           | 319           | 52           | 558            | 272           | 12            | 152           | 2.239         |
| Ragusa               | 14                   | 5            | 9            | 27            | 27           | 44            | 91            | 59           | 84             | 53            | 6             | 25            | 444           |
| Siracusa             | 34                   | 27           | 35           | 101           | 32           | 148           | 97            | 88           | 183            | 81            | 13            | 58            | 897           |
| Sassari              | 46                   | 34           | 30           | 96            | 69           | 106           | 40            | 88           | 125            | 86            | 16            | 85            | 821           |
| Nuoro                | 13                   | 10           | 3            | 18            | 18           | 28            | 16            | 17           | 41             | 20            | 5             | 30            | 219           |
| Oristano             | 10                   | 12           | 10           | 17            | 9            | 16            | 16            | 10           | 30             | 21            | 6             | 14            | 171           |
| Cagliari             | 77                   | 79           | 70           | 134           | 127          | 161           | 129           | 112          | 222            | 149           | 49            | 140           | 1.449         |
| <b>Totale</b>        | <b>3.726</b>         | <b>3.229</b> | <b>3.718</b> | <b>10.337</b> | <b>7.945</b> | <b>13.623</b> | <b>12.446</b> | <b>5.904</b> | <b>17.688</b>  | <b>10.833</b> | <b>2.329</b>  | <b>6.156</b>  | <b>97.934</b> |

Tavola 2.12 segue – Matrimoni per mese di celebrazione, rito e comune capoluogo di provincia - Anno 1989

| COMUNI<br>CAPOLUOGHI  | MESI DI CELEBRAZIONE |          |       |        |        |        |        |        |                |         |               |               | Totale |
|-----------------------|----------------------|----------|-------|--------|--------|--------|--------|--------|----------------|---------|---------------|---------------|--------|
|                       | Gennaio              | Febbraio | Marzo | Aprile | Maggio | Giugno | Luglio | Agosto | Settem-<br>bre | Ottobre | Novem-<br>bre | Dicem-<br>bre |        |
| DI CUI RITO RELIGIOSO |                      |          |       |        |        |        |        |        |                |         |               |               |        |
| Torino                | 80                   | 82       | 125   | 386    | 304    | 510    | 650    | 46     | 688            | 362     | 41            | 147           | 3.421  |
| Vercelli              | 2                    | 6        | 2     | 17     | 16     | 18     | 16     | 7      | 56             | 24      | 3             | 11            | 178    |
| Novara                | 14                   | 4        | 12    | 35     | 39     | 59     | 40     | 14     | 102            | 34      | 7             | 20            | 380    |
| Cuneo                 | 5                    | 8        | 5     | 23     | 20     | 43     | 39     | 17     | 50             | 17      | 3             | 5             | 235    |
| Asti                  | 9                    | 5        | 8     | 30     | 35     | 39     | 46     | 12     | 87             | 31      | 6             | 11            | 319    |
| Alessandria           | 10                   | 4        | 9     | 25     | 36     | 36     | 42     | 18     | 76             | 30      | 5             | 12            | 303    |
| Aosta                 | 1                    | 2        | 3     | 8      | 11     | 15     | 14     | 8      | 24             | 12      | —             | 3             | 101    |
| Varese                | 8                    | 10       | 11    | 27     | 46     | 46     | 49     | 7      | 81             | 28      | 8             | 18            | 339    |
| Corno                 | 13                   | 11       | 15    | 28     | 31     | 53     | 62     | 9      | 92             | 45      | 8             | 23            | 390    |
| Sondrio               | 5                    | 3        | 2     | 8      | 11     | 10     | 3      | 3      | 12             | 6       | —             | 3             | 66     |
| Milano                | 130                  | 151      | 94    | 529    | 488    | 414    | 515    | 499    | 397            | 418     | 76            | 205           | 3.916  |
| Bergamo               | 22                   | 24       | 20    | 75     | 68     | 94     | 94     | 27     | 169            | 62      | 10            | 37            | 702    |
| Brescia               | 15                   | 18       | 36    | 110    | 85     | 126    | 78     | 28     | 211            | 101     | 21            | 40            | 869    |
| Pavia                 | 8                    | 9        | 7     | 25     | 39     | 52     | 27     | 12     | 89             | 33      | 7             | 16            | 324    |
| Cremona               | 10                   | 4        | 10    | 28     | 33     | 39     | 16     | 8      | 73             | 27      | 8             | 8             | 264    |
| Mantova               | 6                    | 9        | 13    | 21     | 27     | 29     | 19     | 5      | 67             | 22      | 8             | 14            | 240    |
| Bolzano-Bozen         | —                    | 2        | 4     | 28     | 32     | 32     | 20     | 6      | 40             | 11      | 1             | 7             | 183    |
| Trento                | 8                    | 11       | 10    | 34     | 53     | 70     | 34     | 21     | 84             | 45      | 4             | 19            | 393    |
| Verona                | 32                   | 36       | 18    | 128    | 138    | 162    | 85     | 48     | 311            | 131     | 27            | 57            | 1.173  |
| Vicenza               | 10                   | 26       | 23    | 59     | 66     | 74     | 49     | 17     | 142            | 69      | 11            | 24            | 570    |
| Belluno               | 6                    | 4        | 1     | 8      | 13     | 20     | 8      | 9      | 44             | 23      | 2             | 11            | 149    |
| Treviso               | 14                   | 2        | 11    | 32     | 43     | 47     | 26     | 16     | 90             | 43      | 7             | 16            | 347    |
| Venezia               | 28                   | 24       | 19    | 113    | 156    | 169    | 50     | 51     | 310            | 155     | 24            | 43            | 1.142  |
| Padova                | 25                   | 23       | 19    | 106    | 114    | 143    | 79     | 20     | 255            | 94      | 12            | 50            | 940    |
| Rovigo                | 4                    | 8        | 8     | 19     | 28     | 31     | 14     | 7      | 56             | 25      | 3             | 10            | 213    |
| Pordenone             | 5                    | 3        | 3     | 20     | 20     | 21     | 12     | 14     | 40             | 15      | 4             | 5             | 162    |
| Udine                 | 4                    | 11       | 10    | 13     | 18     | 33     | 23     | 10     | 55             | 26      | 2             | 12            | 217    |
| Gorizia               | 5                    | 1        | 1     | 7      | 10     | 15     | 9      | 10     | 35             | 5       | 2             | 10            | 110    |
| Trieste               | 18                   | 9        | 8     | 48     | 78     | 78     | 52     | 36     | 145            | 45      | 6             | 14            | 537    |
| Imperia               | 7                    | 2        | 8     | 18     | 13     | 21     | 12     | 11     | 32             | 29      | —             | 7             | 160    |
| Savona                | 1                    | 8        | 7     | 14     | 14     | 26     | 19     | 12     | 37             | 21      | 3             | 5             | 167    |
| Genova                | 44                   | 58       | 48    | 212    | 148    | 336    | 301    | 119    | 346            | 285     | 25            | 81            | 2.003  |
| La Spezia             | 10                   | 4        | 9     | 23     | 32     | 47     | 36     | 28     | 25             | 50      | 4             | 17            | 285    |
| Piacenza              | 7                    | 6        | 7     | 21     | 19     | 40     | 26     | 9      | 61             | 20      | 3             | 18            | 237    |
| Parma                 | 14                   | 15       | 20    | 51     | 53     | 67     | 49     | 15     | 137            | 33      | 18            | 32            | 504    |
| Reggio nell'Emilia    | 11                   | 13       | 8     | 31     | 24     | 59     | 28     | 3      | 99             | 34      | 7             | 25            | 342    |
| Modena                | 11                   | 14       | 19    | 54     | 64     | 92     | 48     | 12     | 126            | 72      | 8             | 21            | 541    |
| Bologna               | 40                   | 29       | 35    | 96     | 91     | 173    | 109    | 14     | 232            | 109     | 30            | 71            | 1.029  |
| Ferrara               | 16                   | 9        | 23    | 46     | 37     | 53     | 29     | 10     | 94             | 47      | 11            | 26            | 401    |
| Ravenna               | 10                   | 10       | 23    | 57     | 26     | 63     | 28     | 9      | 93             | 46      | 2             | 16            | 383    |
| Forlì                 | 12                   | 12       | 9     | 39     | 26     | 42     | 24     | 14     | 71             | 42      | —             | 16            | 307    |
| Massa                 | 12                   | 6        | 7     | 29     | 34     | 43     | 10     | 21     | 64             | 60      | 7             | 22            | 315    |
| Lucca                 | 12                   | 7        | 8     | 37     | 38     | 44     | 48     | 27     | 92             | 54      | 12            | 12            | 391    |
| Pistoia               | 14                   | 7        | 8     | 33     | 27     | 66     | 60     | 10     | 87             | 28      | 9             | 14            | 363    |
| Firenze               | 37                   | 31       | 29    | 121    | 63     | 220    | 170    | 13     | 231            | 97      | 11            | 43            | 1.066  |
| Livorno               | 16                   | 11       | 12    | 58     | 41     | 81     | 67     | 41     | 99             | 75      | 6             | 40            | 547    |
| Pisa                  | 13                   | 12       | 6     | 38     | 27     | 51     | 37     | 21     | 77             | 41      | 5             | 18            | 346    |
| Arezzo                | 11                   | 10       | 8     | 39     | 19     | 55     | 49     | 12     | 91             | 35      | 2             | 14            | 345    |
| Siena                 | 14                   | 5        | 6     | 22     | 10     | 34     | 18     | 9      | 53             | 14      | —             | 12            | 197    |
| Grosseto              | 5                    | 5        | 2     | 18     | 12     | 16     | 3      | 5      | 8              | 20      | 6             | 11            | 111    |

Tavola 2.12 segue – Matrimoni per mese di celebrazione, rito e comune capoluogo di provincia - Anno 1989

| COMUNI<br>CAPOLUOGHI  | MESI DI CELEBRAZIONE |              |              |              |              |               |              |              |                |              |               |               | Totale        |
|-----------------------|----------------------|--------------|--------------|--------------|--------------|---------------|--------------|--------------|----------------|--------------|---------------|---------------|---------------|
|                       | Gennaio              | Febbraio     | Marzo        | Aprile       | Maggio       | Giugno        | Luglio       | Agosto       | Settem-<br>bre | Ottobre      | Novem-<br>bre | Dicem-<br>bre |               |
| DI CUI RITO RELIGIOSO |                      |              |              |              |              |               |              |              |                |              |               |               |               |
| Perugia               | 19                   | 10           | 12           | 54           | 50           | 83            | 66           | 43           | 127            | 64           | 3             | 25            | 556           |
| Terni                 | 8                    | 7            | 6            | 20           | 23           | 44            | 40           | 26           | 72             | 22           | —             | 10            | 278           |
| Pesaro                | 12                   | 5            | 10           | 47           | 20           | 57            | 44           | 21           | 90             | 49           | 2             | 16            | 373           |
| Ancona                | 15                   | 7            | 10           | 43           | 34           | 63            | 50           | 23           | 90             | 53           | 1             | 21            | 410           |
| Macerata              | 4                    | 1            | 2            | 17           | 8            | 21            | 17           | 14           | 21             | 12           | —             | 2             | 119           |
| Ascoli Piceno         | 4                    | 5            | 4            | 39           | 18           | 52            | 51           | 22           | 70             | 31           | —             | 17            | 313           |
| Viterbo               | 9                    | 8            | 3            | 33           | 24           | 32            | 40           | 25           | 61             | 29           | 2             | 14            | 280           |
| Rieti                 | 3                    | 6            | —            | 21           | 16           | 32            | 42           | 25           | 38             | 28           | 3             | 10            | 224           |
| Roma                  | 282                  | 275          | 283          | 1.187        | 865          | 1.631         | 1.362        | 273          | 2.033          | 1.329        | 53            | 491           | 10.064        |
| Latina                | 11                   | 11           | 8            | 73           | 42           | 83            | 44           | 49           | 117            | 86           | 4             | 24            | 552           |
| Frosinone             | 3                    | 4            | 2            | 22           | 9            | 16            | 17           | 13           | 18             | 24           | —             | 7             | 135           |
| L'Aquila              | 4                    | 6            | 2            | 17           | 14           | 36            | 38           | 41           | 55             | 28           | 2             | 15            | 258           |
| Teramo                | 5                    | 6            | 3            | 32           | 13           | 41            | 22           | 28           | 60             | 28           | —             | 9             | 247           |
| Pescara               | 18                   | 8            | 2            | 86           | 44           | 72            | 67           | 65           | 135            | 59           | 2             | 33            | 591           |
| Chieti                | 4                    | 4            | 2            | 32           | 25           | 36            | 33           | 34           | 69             | 37           | 1             | 12            | 289           |
| Isernia               | 2                    | 4            | 1            | 8            | 4            | 11            | 14           | 10           | 13             | 12           | —             | 2             | 81            |
| Campobasso            | 5                    | —            | 3            | 13           | 16           | 33            | 38           | 40           | 43             | 27           | 1             | 9             | 228           |
| Caserta               | 6                    | 7            | 6            | 39           | 28           | 70            | 47           | 32           | 47             | 52           | 2             | 20            | 356           |
| Benevento             | 10                   | 6            | 11           | 57           | 37           | 61            | 50           | 51           | 63             | 47           | 1             | 21            | 415           |
| Napoli                | 125                  | 87           | 157          | 642          | 359          | 1.122         | 1.026        | 270          | 965            | 802          | 84            | 217           | 5.856         |
| Avellino              | 12                   | 7            | 5            | 40           | 20           | 51            | 54           | 58           | 78             | 50           | 2             | 18            | 395           |
| Salerno               | 17                   | 17           | 13           | 93           | 45           | 95            | 75           | 108          | 144            | 56           | —             | 35            | 698           |
| Foggia                | 40                   | 28           | 23           | 115          | 78           | 118           | 94           | 121          | 174            | 116          | 4             | 52            | 963           |
| Bari                  | 67                   | 41           | 40           | 192          | 151          | 299           | 352          | 268          | 379            | 173          | 4             | 138           | 2.104         |
| Taranto               | 50                   | 19           | 32           | 173          | 75           | 190           | 145          | 176          | 223            | 159          | —             | 82            | 1.324         |
| Brindisi              | 26                   | 14           | 20           | 59           | 35           | 68            | 51           | 67           | 99             | 42           | 1             | 45            | 527           |
| Lecce                 | 26                   | 11           | 8            | 69           | 37           | 69            | 50           | 44           | 88             | 57           | 5             | 39            | 503           |
| Potenza               | 8                    | 5            | 2            | 37           | 12           | 45            | 68           | 60           | 76             | 28           | —             | 9             | 350           |
| Matera                | 7                    | 4            | 13           | 28           | 42           | 32            | 36           | 46           | 55             | 27           | 1             | 16            | 307           |
| Cosenza               | 15                   | 9            | 20           | 75           | 4            | 70            | 66           | 33           | 73             | 48           | —             | 29            | 442           |
| Catanzaro             | 9                    | 6            | 9            | 43           | 8            | 44            | 43           | 54           | 95             | 44           | 2             | 19            | 376           |
| Reggio di Calabria    | 29                   | 20           | 22           | 116          | 26           | 154           | 109          | 149          | 162            | 111          | 6             | 76            | 980           |
| Trapani               | 10                   | 5            | 13           | 40           | 22           | 56            | 63           | 56           | 82             | 59           | 1             | 36            | 443           |
| Palermo               | 91                   | 95           | 114          | 533          | 281          | 767           | 662          | 224          | 965            | 507          | 79            | 214           | 4.532         |
| Messina               | 35                   | 24           | 43           | 145          | 125          | 225           | 179          | 42           | 357            | 157          | 15            | 88            | 1.435         |
| Agrigento             | 18                   | 14           | 29           | 79           | 24           | 102           | 102          | 50           | 148            | 63           | 11            | 44            | 684           |
| Caltanissetta         | 11                   | 10           | 15           | 50           | 8            | 69            | 96           | 44           | 117            | 35           | 3             | 24            | 482           |
| Enna                  | 7                    | 6            | 6            | 20           | 11           | 32            | 40           | 13           | 39             | 19           | 1             | 17            | 211           |
| Catania               | 51                   | 26           | 39           | 230          | 111          | 265           | 264          | 34           | 501            | 227          | —             | 105           | 1.853         |
| Ragusa                | 12                   | 3            | 9            | 24           | 25           | 38            | 88           | 50           | 81             | 51           | 5             | 23            | 409           |
| Siracusa              | 22                   | 18           | 22           | 86           | 21           | 127           | 76           | 75           | 164            | 70           | 4             | 44            | 729           |
| Sassari               | 25                   | 18           | 18           | 71           | 57           | 79            | 24           | 66           | 107            | 70           | 7             | 61            | 603           |
| Nuoro                 | 11                   | 6            | 2            | 13           | 16           | 25            | 14           | 14           | 36             | 19           | 2             | 23            | 181           |
| Oristano              | 6                    | 5            | 2            | 16           | 5            | 15            | 13           | 3            | 24             | 16           | 4             | 9             | 118           |
| Cagliari              | 51                   | 43           | 31           | 90           | 97           | 118           | 94           | 73           | 178            | 120          | 29            | 100           | 1.024         |
| <b>Totale</b>         | <b>2.019</b>         | <b>1.705</b> | <b>1.886</b> | <b>7.966</b> | <b>5.861</b> | <b>10.856</b> | <b>9.308</b> | <b>4.433</b> | <b>14.668</b>  | <b>8.294</b> | <b>832</b>    | <b>3.693</b>  | <b>71.521</b> |

Tavola 2.13 - Matrimoni per regione, classe di età della sposa, rito e classe di età dello sposo - Anno 1989

| CLASSI DI ETÀ<br>DELLO SPOSO | CLASSI DI ETÀ DELLA SPOSA |           |              |              |              |              |            |            |            |            |            | Totale     |               |
|------------------------------|---------------------------|-----------|--------------|--------------|--------------|--------------|------------|------------|------------|------------|------------|------------|---------------|
|                              | 16                        | 17        | 18-19        | 20-24        | 25-29        | 30-34        | 35-39      | 40-44      | 45-49      | 50-54      | 55-59      |            | 60 e più      |
| <b>PIEMONTE</b>              |                           |           |              |              |              |              |            |            |            |            |            |            |               |
| <b>TOTALE</b>                |                           |           |              |              |              |              |            |            |            |            |            |            |               |
| 16                           | -                         | -         | -            | -            | -            | -            | -          | -          | -          | -          | -          | -          | -             |
| 17                           | -                         | -         | -            | -            | -            | -            | -          | -          | -          | -          | -          | -          | -             |
| 18-19                        | -                         | 3         | 47           | 44           | 6            | 1            | -          | -          | -          | -          | -          | -          | 101           |
| 20-24                        | 8                         | 21        | 704          | 3.609        | 671          | 42           | 5          | 4          | -          | -          | -          | 2          | 5.066         |
| 25-29                        | 1                         | 4         | 352          | 4.810        | 3.898        | 420          | 49         | 7          | 3          | 1          | 2          | -          | 9.547         |
| 30-34                        | -                         | 1         | 69           | 942          | 1.905        | 869          | 176        | 24         | 5          | 2          | 1          | -          | 3.994         |
| 35-39                        | -                         | 1         | 6            | 173          | 405          | 466          | 240        | 72         | 14         | 2          | 2          | -          | 1.381         |
| 40-44                        | -                         | -         | 4            | 41           | 141          | 210          | 210        | 97         | 29         | 7          | 6          | 1          | 746           |
| 45-49                        | -                         | -         | 2            | 9            | 34           | 65           | 86         | 93         | 56         | 38         | 10         | 2          | 395           |
| 50-54                        | -                         | -         | -            | 6            | 10           | 31           | 32         | 49         | 59         | 45         | 18         | 4          | 254           |
| 55-59                        | -                         | -         | 1            | 1            | 8            | 10           | 13         | 27         | 32         | 30         | 18         | 11         | 151           |
| 60 e più                     | -                         | -         | -            | 1            | 4            | 7            | 9          | 13         | 28         | 37         | 54         | 93         | 246           |
| <b>Totale</b>                | <b>9</b>                  | <b>30</b> | <b>1.185</b> | <b>9.636</b> | <b>7.082</b> | <b>2.121</b> | <b>820</b> | <b>386</b> | <b>226</b> | <b>162</b> | <b>111</b> | <b>113</b> | <b>21.881</b> |
| <b>RITO RELIGIOSO</b>        |                           |           |              |              |              |              |            |            |            |            |            |            |               |
| 16                           | -                         | -         | -            | -            | -            | -            | -          | -          | -          | -          | -          | -          | -             |
| 17                           | -                         | -         | -            | -            | -            | -            | -          | -          | -          | -          | -          | -          | -             |
| 18-19                        | -                         | 2         | 28           | 29           | 4            | 1            | -          | -          | -          | -          | -          | -          | 64            |
| 20-24                        | 5                         | 16        | 594          | 3.377        | 593          | 27           | 3          | 2          | -          | -          | -          | 2          | 4.619         |
| 25-29                        | 1                         | 2         | 290          | 4.490        | 3.514        | 285          | 16         | 4          | -          | 1          | 1          | -          | 8.604         |
| 30-34                        | -                         | 1         | 49           | 804          | 1.572        | 562          | 77         | 4          | 3          | 1          | -          | -          | 3.073         |
| 35-39                        | -                         | -         | 3            | 120          | 243          | 217          | 86         | 11         | 3          | -          | -          | -          | 683           |
| 40-44                        | -                         | -         | 4            | 21           | 55           | 52           | 61         | 24         | 3          | 2          | 2          | 1          | 225           |
| 45-49                        | -                         | -         | 1            | 6            | 17           | 17           | 15         | 16         | 15         | 7          | 2          | -          | 96            |
| 50-54                        | -                         | -         | -            | 3            | 2            | 6            | 7          | 11         | 13         | 4          | 4          | -          | 50            |
| 55-59                        | -                         | -         | 1            | -            | 3            | 1            | 2          | 5          | 10         | 7          | 5          | 4          | 38            |
| 60 e più                     | -                         | -         | -            | -            | 3            | -            | 1          | 4          | 6          | 4          | 15         | 33         | 66            |
| <b>Totale</b>                | <b>6</b>                  | <b>21</b> | <b>970</b>   | <b>8.850</b> | <b>6.006</b> | <b>1.168</b> | <b>288</b> | <b>81</b>  | <b>53</b>  | <b>26</b>  | <b>29</b>  | <b>40</b>  | <b>17.518</b> |
| <b>RITO CIVILE</b>           |                           |           |              |              |              |              |            |            |            |            |            |            |               |
| 16                           | -                         | -         | -            | -            | -            | -            | -          | -          | -          | -          | -          | -          | -             |
| 17                           | -                         | -         | -            | -            | -            | -            | -          | -          | -          | -          | -          | -          | -             |
| 18-19                        | -                         | 1         | 19           | 15           | 2            | -            | -          | -          | -          | -          | -          | -          | 37            |
| 20-24                        | 3                         | 5         | 110          | 232          | 78           | 15           | 2          | 2          | -          | -          | -          | -          | 447           |
| 25-29                        | -                         | 2         | 62           | 320          | 384          | 135          | 33         | 3          | 3          | -          | 1          | -          | 943           |
| 30-34                        | -                         | -         | 20           | 138          | 333          | 307          | 99         | 20         | 2          | 1          | 1          | -          | 921           |
| 35-39                        | -                         | 1         | 3            | 53           | 162          | 249          | 154        | 61         | 11         | 2          | 2          | -          | 698           |
| 40-44                        | -                         | -         | -            | 20           | 86           | 158          | 149        | 73         | 26         | 5          | 4          | -          | 521           |
| 45-49                        | -                         | -         | 1            | 3            | 17           | 48           | 71         | 77         | 41         | 31         | 8          | 2          | 299           |
| 50-54                        | -                         | -         | -            | 3            | 8            | 25           | 25         | 38         | 46         | 41         | 14         | 4          | 204           |
| 55-59                        | -                         | -         | -            | 1            | 5            | 9            | 11         | 22         | 22         | 23         | 13         | 7          | 113           |
| 60 e più                     | -                         | -         | -            | 1            | 1            | 7            | 8          | 9          | 22         | 33         | 39         | 60         | 180           |
| <b>Totale</b>                | <b>3</b>                  | <b>9</b>  | <b>215</b>   | <b>786</b>   | <b>1.076</b> | <b>953</b>   | <b>552</b> | <b>305</b> | <b>173</b> | <b>136</b> | <b>82</b>  | <b>73</b>  | <b>4.363</b>  |

Tavola 2.13 segue - Matrimoni per regione, classe di età della sposa, rito e classe di età dello sposo - Anno 1989

| CLASSI DI ETÀ<br>DELLO SPOSO | CLASSI DI ETÀ DELLA SPOSA |    |           |            |            |           |           |           |          |          |          |          | Totale     |
|------------------------------|---------------------------|----|-----------|------------|------------|-----------|-----------|-----------|----------|----------|----------|----------|------------|
|                              | 16                        | 17 | 18-19     | 20-24      | 25-29      | 30-34     | 35-39     | 40-44     | 45-49    | 50-54    | 55-59    | 60 e più |            |
| <b>VALLE D'AOSTA</b>         |                           |    |           |            |            |           |           |           |          |          |          |          |            |
| <b>TOTALE</b>                |                           |    |           |            |            |           |           |           |          |          |          |          |            |
| 16                           | -                         | -  | -         | -          | -          | -         | -         | -         | -        | -        | -        | -        | -          |
| 17                           | -                         | -  | -         | -          | -          | -         | -         | -         | -        | -        | -        | -        | -          |
| 18-19                        | -                         | -  | 2         | 1          | -          | -         | -         | -         | -        | -        | -        | -        | 3          |
| 20-24                        | -                         | -  | 20        | 78         | 28         | 3         | -         | -         | -        | -        | -        | -        | 129        |
| 25-29                        | -                         | -  | 10        | 118        | 93         | 12        | 2         | -         | -        | -        | -        | -        | 235        |
| 30-34                        | -                         | -  | 2         | 20         | 52         | 22        | 5         | 3         | -        | 1        | -        | -        | 105        |
| 35-39                        | -                         | -  | -         | 2          | 13         | 12        | 11        | 4         | 1        | 1        | -        | -        | 44         |
| 40-44                        | -                         | -  | -         | 5          | 2          | 4         | 3         | 2         | 2        | 3        | -        | -        | 21         |
| 45-49                        | -                         | -  | -         | -          | 2          | 1         | 2         | 5         | 1        | -        | -        | -        | 11         |
| 50-54                        | -                         | -  | -         | -          | 2          | 1         | 1         | 1         | 2        | 1        | -        | -        | 8          |
| 55-59                        | -                         | -  | -         | -          | -          | 1         | 1         | -         | -        | 2        | -        | -        | 4          |
| 60 e più                     | -                         | -  | -         | -          | -          | -         | -         | -         | 1        | 1        | 3        | 1        | 6          |
| <b>Totale</b>                | -                         | -  | <b>34</b> | <b>224</b> | <b>192</b> | <b>56</b> | <b>25</b> | <b>15</b> | <b>7</b> | <b>9</b> | <b>3</b> | <b>1</b> | <b>566</b> |
| <b>RITO RELIGIOSO</b>        |                           |    |           |            |            |           |           |           |          |          |          |          |            |
| 16                           | -                         | -  | -         | -          | -          | -         | -         | -         | -        | -        | -        | -        | -          |
| 17                           | -                         | -  | -         | -          | -          | -         | -         | -         | -        | -        | -        | -        | -          |
| 18-19                        | -                         | -  | -         | 1          | -          | -         | -         | -         | -        | -        | -        | -        | 1          |
| 20-24                        | -                         | -  | 15        | 72         | 24         | 2         | -         | -         | -        | -        | -        | -        | 113        |
| 25-29                        | -                         | -  | 9         | 105        | 77         | 5         | 1         | -         | -        | -        | -        | -        | 197        |
| 30-34                        | -                         | -  | 1         | 16         | 43         | 15        | -         | 1         | -        | -        | -        | -        | 76         |
| 35-39                        | -                         | -  | -         | 2          | 6          | 9         | 6         | -         | -        | 2        | -        | -        | 23         |
| 40-44                        | -                         | -  | -         | 4          | -          | -         | -         | -         | -        | 2        | -        | -        | 6          |
| 45-49                        | -                         | -  | -         | -          | -          | -         | -         | 2         | 1        | -        | -        | -        | 3          |
| 50-54                        | -                         | -  | -         | -          | -          | -         | -         | -         | 1        | -        | -        | -        | 1          |
| 55-59                        | -                         | -  | -         | -          | -          | -         | -         | -         | -        | -        | -        | -        | -          |
| 60 e più                     | -                         | -  | -         | -          | -          | -         | -         | -         | -        | 1        | 2        | 1        | 4          |
| <b>Totale</b>                | -                         | -  | <b>25</b> | <b>200</b> | <b>150</b> | <b>31</b> | <b>7</b>  | <b>3</b>  | <b>2</b> | <b>3</b> | <b>2</b> | <b>1</b> | <b>424</b> |
| <b>RITO CIVILE</b>           |                           |    |           |            |            |           |           |           |          |          |          |          |            |
| 16                           | -                         | -  | -         | -          | -          | -         | -         | -         | -        | -        | -        | -        | -          |
| 17                           | -                         | -  | -         | -          | -          | -         | -         | -         | -        | -        | -        | -        | -          |
| 18-19                        | -                         | -  | 2         | -          | -          | -         | -         | -         | -        | -        | -        | -        | 2          |
| 20-24                        | -                         | -  | 5         | 6          | 4          | 1         | -         | -         | -        | -        | -        | -        | 16         |
| 25-29                        | -                         | -  | 1         | 13         | 16         | 7         | 1         | -         | -        | -        | -        | -        | 38         |
| 30-34                        | -                         | -  | 1         | 4          | 9          | 7         | 5         | 2         | -        | 1        | -        | -        | 29         |
| 35-39                        | -                         | -  | -         | -          | 7          | 3         | 5         | 4         | 1        | 1        | -        | -        | 21         |
| 40-44                        | -                         | -  | -         | 1          | 2          | 4         | 3         | 2         | 2        | 1        | -        | -        | 15         |
| 45-49                        | -                         | -  | -         | -          | 2          | 1         | 2         | 3         | -        | -        | -        | -        | 8          |
| 50-54                        | -                         | -  | -         | -          | 2          | 1         | 1         | 1         | 1        | 1        | -        | -        | 7          |
| 55-59                        | -                         | -  | -         | -          | -          | 1         | 1         | -         | -        | 2        | -        | -        | 4          |
| 60 e più                     | -                         | -  | -         | -          | -          | -         | -         | -         | 1        | -        | 1        | -        | 2          |
| <b>Totale</b>                | -                         | -  | <b>9</b>  | <b>24</b>  | <b>42</b>  | <b>25</b> | <b>18</b> | <b>12</b> | <b>5</b> | <b>6</b> | <b>1</b> | -        | <b>142</b> |

Tavola 2.13 segue - Matrimoni per regione, classe di età della sposa, rito e classe di età dello sposo - Anno 1989

| CLASSI DI ETÀ<br>DELLO SPOSO | CLASSI DI ETÀ DELLA SPOSA |            |              |               |               |              |              |            |            |            |            | Totale     |               |
|------------------------------|---------------------------|------------|--------------|---------------|---------------|--------------|--------------|------------|------------|------------|------------|------------|---------------|
|                              | 16                        | 17         | 18-19        | 20-24         | 25-29         | 30-34        | 35-39        | 40-44      | 45-49      | 50-54      | 55-59      |            | 60 e più      |
| <b>LOMBARDIA</b>             |                           |            |              |               |               |              |              |            |            |            |            |            |               |
| <b>TOTALE</b>                |                           |            |              |               |               |              |              |            |            |            |            |            |               |
| 16                           | -                         | -          | -            | -             | -             | -            | -            | -          | -          | -          | -          | -          | -             |
| 17                           | 2                         | 3          | 1            | -             | -             | -            | -            | -          | -          | -          | -          | -          | 6             |
| 18-19                        | 9                         | 21         | 136          | 77            | 10            | 1            | -            | -          | -          | -          | -          | -          | 254           |
| 20-24                        | 16                        | 67         | 1.139        | 6.471         | 1.349         | 91           | 9            | 2          | 2          | 1          | 1          | -          | 9.148         |
| 25-29                        | 4                         | 10         | 552          | 10.850        | 9.384         | 860          | 98           | 10         | 3          | 3          | 1          | -          | 21.775        |
| 30-34                        | -                         | 1          | 104          | 2.032         | 4.297         | 1.756        | 317          | 62         | 14         | 1          | 3          | 3          | 8.590         |
| 35-39                        | -                         | 1          | 15           | 315           | 944           | 905          | 492          | 115        | 34         | 3          | 2          | 1          | 2.827         |
| 40-44                        | -                         | -          | 5            | 84            | 227           | 342          | 337          | 181        | 56         | 14         | 7          | 1          | 1.254         |
| 45-49                        | -                         | 1          | 1            | 16            | 64            | 124          | 143          | 164        | 117        | 45         | 12         | 7          | 694           |
| 50-54                        | -                         | -          | 2            | 8             | 12            | 52           | 81           | 98         | 96         | 66         | 35         | 7          | 457           |
| 55-59                        | -                         | -          | -            | 4             | 9             | 24           | 36           | 47         | 62         | 50         | 42         | 23         | 297           |
| 60 e più                     | -                         | -          | -            | 3             | 8             | 9            | 20           | 30         | 47         | 70         | 81         | 148        | 416           |
| <b>Totale</b>                | <b>31</b>                 | <b>104</b> | <b>1.955</b> | <b>19.860</b> | <b>16.304</b> | <b>4.164</b> | <b>1.533</b> | <b>709</b> | <b>431</b> | <b>253</b> | <b>184</b> | <b>190</b> | <b>45.718</b> |
| <b>RITO RELIGIOSO</b>        |                           |            |              |               |               |              |              |            |            |            |            |            |               |
| 16                           | -                         | -          | -            | -             | -             | -            | -            | -          | -          | -          | -          | -          | -             |
| 17                           | 2                         | 2          | 1            | -             | -             | -            | -            | -          | -          | -          | -          | -          | 5             |
| 18-19                        | 6                         | 16         | 93           | 51            | 6             | -            | -            | -          | -          | -          | -          | -          | 172           |
| 20-24                        | 13                        | 53         | 976          | 5.964         | 1.166         | 56           | 4            | 1          | 2          | -          | -          | -          | 8.235         |
| 25-29                        | 3                         | 8          | 478          | 10.181        | 8.520         | 598          | 43           | 3          | 2          | 2          | 1          | -          | 19.839        |
| 30-34                        | -                         | -          | 78           | 1.771         | 3.529         | 1.140        | 144          | 16         | 3          | -          | 2          | 1          | 6.684         |
| 35-39                        | -                         | -          | 9            | 198           | 581           | 445          | 179          | 36         | 5          | 1          | -          | -          | 1.454         |
| 40-44                        | -                         | -          | 3            | 39            | 96            | 127          | 98           | 46         | 8          | 2          | -          | -          | 419           |
| 45-49                        | -                         | -          | -            | 5             | 24            | 26           | 34           | 39         | 27         | 7          | -          | 1          | 163           |
| 50-54                        | -                         | -          | 1            | 3             | 2             | 9            | 14           | 19         | 25         | 18         | 8          | 1          | 100           |
| 55-59                        | -                         | -          | -            | 1             | -             | 3            | 5            | 11         | 15         | 12         | 11         | 7          | 65            |
| 60 e più                     | -                         | -          | -            | 2             | 5             | -            | 1            | 4          | 11         | 16         | 18         | 43         | 100           |
| <b>Totale</b>                | <b>24</b>                 | <b>79</b>  | <b>1.639</b> | <b>18.215</b> | <b>13.929</b> | <b>2.404</b> | <b>522</b>   | <b>175</b> | <b>98</b>  | <b>58</b>  | <b>40</b>  | <b>53</b>  | <b>37.236</b> |
| <b>RITO CIVILE</b>           |                           |            |              |               |               |              |              |            |            |            |            |            |               |
| 16                           | -                         | -          | -            | -             | -             | -            | -            | -          | -          | -          | -          | -          | -             |
| 17                           | -                         | 1          | -            | -             | -             | -            | -            | -          | -          | -          | -          | -          | 1             |
| 18-19                        | 3                         | 5          | 43           | 26            | 4             | 1            | -            | -          | -          | -          | -          | -          | 82            |
| 20-24                        | 3                         | 14         | 163          | 507           | 183           | 35           | 5            | 1          | -          | 1          | 1          | -          | 913           |
| 25-29                        | 1                         | 2          | 74           | 669           | 864           | 262          | 55           | 7          | 1          | 1          | -          | -          | 1.936         |
| 30-34                        | -                         | 1          | 26           | 261           | 768           | 616          | 173          | 46         | 11         | 1          | 1          | 2          | 1.906         |
| 35-39                        | -                         | 1          | 6            | 117           | 363           | 460          | 313          | 79         | 29         | 2          | 2          | 1          | 1.373         |
| 40-44                        | -                         | -          | 2            | 45            | 131           | 215          | 239          | 135        | 48         | 12         | 7          | 1          | 835           |
| 45-49                        | -                         | 1          | 1            | 11            | 40            | 98           | 109          | 125        | 90         | 38         | 12         | 6          | 531           |
| 50-54                        | -                         | -          | 1            | 5             | 10            | 43           | 67           | 79         | 71         | 48         | 27         | 6          | 357           |
| 55-59                        | -                         | -          | -            | 3             | 9             | 21           | 31           | 36         | 47         | 38         | 31         | 16         | 232           |
| 60 e più                     | -                         | -          | -            | 1             | 3             | 9            | 19           | 26         | 36         | 54         | 63         | 105        | 316           |
| <b>Totale</b>                | <b>7</b>                  | <b>25</b>  | <b>316</b>   | <b>1.645</b>  | <b>2.375</b>  | <b>1.760</b> | <b>1.011</b> | <b>534</b> | <b>333</b> | <b>195</b> | <b>144</b> | <b>137</b> | <b>8.482</b>  |



Tavola 2.13 segue - Matrimoni per regione, classe di età della sposa, rito e classe di età dello sposo - Anno 1989

| CLASSI DI ETÀ<br>DELLO SPOSO | CLASSI DI ETÀ DELLA SPOSA |           |            |              |              |            |            |           |           |           |           | Totale    |              |
|------------------------------|---------------------------|-----------|------------|--------------|--------------|------------|------------|-----------|-----------|-----------|-----------|-----------|--------------|
|                              | 16                        | 17        | 18-19      | 20-24        | 25-29        | 30-34      | 35-39      | 40-44     | 45-49     | 50-54     | 55-59     |           | 60 e più     |
| <b>BOLZANO - BOZEN</b>       |                           |           |            |              |              |            |            |           |           |           |           |           |              |
| <b>TOTALE</b>                |                           |           |            |              |              |            |            |           |           |           |           |           |              |
| 16                           | -                         | -         | -          | 1            | -            | -          | -          | -         | -         | -         | -         | -         | 1            |
| 17                           | -                         | -         | -          | -            | -            | -          | -          | -         | -         | -         | -         | -         | -            |
| 18-19                        | 1                         | -         | 7          | 7            | 1            | -          | -          | -         | -         | -         | -         | -         | 16           |
| 20-24                        | 2                         | 9         | 109        | 701          | 157          | 8          | 2          | -         | -         | -         | -         | -         | 988          |
| 25-29                        | -                         | 1         | 74         | 1.173        | 1.057        | 100        | 11         | 1         | -         | -         | -         | -         | 2.417        |
| 30-34                        | -                         | -         | 15         | 261          | 537          | 218        | 33         | 6         | 1         | -         | -         | 1         | 1.072        |
| 35-39                        | -                         | -         | 1          | 51           | 112          | 135        | 44         | 11        | 4         | -         | -         | -         | 358          |
| 40-44                        | -                         | -         | -          | 8            | 29           | 40         | 54         | 19        | 4         | 3         | -         | -         | 157          |
| 45-49                        | -                         | -         | -          | 4            | 13           | 10         | 26         | 20        | 13        | 10        | 2         | -         | 98           |
| 50-54                        | -                         | -         | -          | -            | 5            | 5          | 10         | 11        | 11        | 2         | -         | -         | 44           |
| 55-59                        | -                         | -         | -          | -            | -            | -          | 2          | 4         | 7         | 7         | 1         | 3         | 24           |
| 60 e più                     | -                         | -         | -          | -            | -            | -          | 1          | 3         | 6         | 9         | 7         | 18        | 44           |
| <b>Totale</b>                | <b>3</b>                  | <b>10</b> | <b>206</b> | <b>2.206</b> | <b>1.911</b> | <b>516</b> | <b>183</b> | <b>75</b> | <b>46</b> | <b>31</b> | <b>10</b> | <b>22</b> | <b>5.219</b> |
| <b>RITO RELIGIOSO</b>        |                           |           |            |              |              |            |            |           |           |           |           |           |              |
| 16                           | -                         | -         | -          | 1            | -            | -          | -          | -         | -         | -         | -         | -         | 1            |
| 17                           | -                         | -         | -          | -            | -            | -          | -          | -         | -         | -         | -         | -         | -            |
| 18-19                        | 1                         | -         | 4          | 3            | 1            | -          | -          | -         | -         | -         | -         | -         | 9            |
| 20-24                        | -                         | 5         | 70         | 508          | 115          | 3          | 2          | -         | -         | -         | -         | -         | 703          |
| 25-29                        | -                         | 1         | 51         | 958          | 838          | 65         | 5          | -         | -         | -         | -         | -         | 1.918        |
| 30-34                        | -                         | -         | 12         | 217          | 402          | 146        | 14         | 1         | -         | -         | -         | -         | 792          |
| 35-39                        | -                         | -         | -          | 34           | 74           | 79         | 21         | 6         | 1         | -         | -         | -         | 215          |
| 40-44                        | -                         | -         | -          | 3            | 15           | 17         | 24         | 6         | 2         | -         | -         | -         | 67           |
| 45-49                        | -                         | -         | -          | 2            | 4            | 4          | 11         | 4         | 4         | 1         | -         | -         | 30           |
| 50-54                        | -                         | -         | -          | -            | 2            | -          | 4          | 2         | 3         | -         | -         | -         | 11           |
| 55-59                        | -                         | -         | -          | -            | -            | -          | -          | -         | 1         | -         | -         | 1         | 2            |
| 60 e più                     | -                         | -         | -          | -            | -            | -          | -          | 1         | 2         | 4         | 5         | 10        | 22           |
| <b>Totale</b>                | <b>1</b>                  | <b>6</b>  | <b>137</b> | <b>1.726</b> | <b>1.451</b> | <b>314</b> | <b>81</b>  | <b>20</b> | <b>13</b> | <b>5</b>  | <b>5</b>  | <b>11</b> | <b>3.770</b> |
| <b>RITO CIVILE</b>           |                           |           |            |              |              |            |            |           |           |           |           |           |              |
| 16                           | -                         | -         | -          | -            | -            | -          | -          | -         | -         | -         | -         | -         | -            |
| 17                           | -                         | -         | -          | -            | -            | -          | -          | -         | -         | -         | -         | -         | -            |
| 18-19                        | -                         | -         | 3          | 4            | -            | -          | -          | -         | -         | -         | -         | -         | 7            |
| 20-24                        | 2                         | 4         | 39         | 193          | 42           | 5          | -          | -         | -         | -         | -         | -         | 285          |
| 25-29                        | -                         | -         | 23         | 215          | 219          | 35         | 6          | 1         | -         | -         | -         | -         | 499          |
| 30-34                        | -                         | -         | 3          | 44           | 135          | 72         | 19         | 5         | 1         | -         | -         | 1         | 280          |
| 35-39                        | -                         | -         | 1          | 17           | 38           | 56         | 23         | 5         | 3         | -         | -         | -         | 143          |
| 40-44                        | -                         | -         | -          | 5            | 14           | 23         | 30         | 13        | 2         | 3         | -         | -         | 90           |
| 45-49                        | -                         | -         | -          | 2            | 9            | 6          | 15         | 16        | 9         | 9         | 2         | -         | 68           |
| 50-54                        | -                         | -         | -          | -            | 3            | 5          | 6          | 9         | 8         | 2         | -         | -         | 33           |
| 55-59                        | -                         | -         | -          | -            | -            | -          | 2          | 4         | 6         | 7         | 1         | 2         | 22           |
| 60 e più                     | -                         | -         | -          | -            | -            | -          | 1          | 2         | 4         | 5         | 2         | 8         | 22           |
| <b>Totale</b>                | <b>2</b>                  | <b>4</b>  | <b>69</b>  | <b>480</b>   | <b>460</b>   | <b>202</b> | <b>102</b> | <b>55</b> | <b>33</b> | <b>26</b> | <b>5</b>  | <b>11</b> | <b>1.449</b> |

Tavola 2.13 segue - Matrimoni per regione, classe di età della sposa, rito e classe di età dello sposo - Anno 1989

| CLASSI DI ETÀ<br>DELLO SPOSO | CLASSI DI ETÀ DELLA SPOSA |          |            |              |              |            |           |           |           |           |          | Totale    |              |
|------------------------------|---------------------------|----------|------------|--------------|--------------|------------|-----------|-----------|-----------|-----------|----------|-----------|--------------|
|                              | 16                        | 17       | 18-19      | 20-24        | 25-29        | 30-34      | 35-39     | 40-44     | 45-49     | 50-54     | 55-59    |           | 60 e più     |
| <b>TRENTO</b>                |                           |          |            |              |              |            |           |           |           |           |          |           |              |
| <b>TOTALE</b>                |                           |          |            |              |              |            |           |           |           |           |          |           |              |
| 16                           | -                         | -        | -          | -            | -            | -          | -         | -         | -         | -         | -        | -         | -            |
| 17                           | -                         | -        | -          | -            | -            | -          | -         | -         | -         | -         | -        | -         | -            |
| 18-19                        | -                         | -        | 3          | 3            | -            | -          | -         | -         | -         | -         | -        | -         | 6            |
| 20-24                        | -                         | 2        | 56         | 356          | 91           | 4          | 2         | -         | -         | -         | -        | -         | 511          |
| 25-29                        | -                         | -        | 41         | 547          | 559          | 52         | 5         | -         | -         | -         | -        | -         | 1.204        |
| 30-34                        | -                         | -        | 5          | 124          | 273          | 103        | 13        | 3         | 1         | -         | -        | 1         | 523          |
| 35-39                        | -                         | -        | 1          | 23           | 60           | 74         | 19        | 5         | 1         | -         | -        | -         | 183          |
| 40-44                        | -                         | -        | -          | 7            | 18           | 22         | 26        | 16        | 3         | -         | -        | -         | 92           |
| 45-49                        | -                         | -        | -          | 2            | 9            | 6          | 13        | 9         | 7         | 5         | 2        | -         | 53           |
| 50-54                        | -                         | -        | -          | -            | 2            | 4          | 9         | 6         | 8         | 1         | -        | -         | 30           |
| 55-59                        | -                         | -        | -          | -            | -            | -          | -         | 1         | 3         | 2         | 1        | 1         | 8            |
| 60 e più                     | -                         | -        | -          | -            | -            | -          | -         | 1         | 4         | 5         | 3        | 11        | 24           |
| <b>Totale</b>                | -                         | <b>2</b> | <b>106</b> | <b>1.062</b> | <b>1.012</b> | <b>285</b> | <b>87</b> | <b>41</b> | <b>27</b> | <b>13</b> | <b>6</b> | <b>13</b> | <b>2.634</b> |
| <b>RITO RELIGIOSO</b>        |                           |          |            |              |              |            |           |           |           |           |          |           |              |
| 16                           | -                         | -        | -          | -            | -            | -          | -         | -         | -         | -         | -        | -         | -            |
| 17                           | -                         | -        | -          | -            | -            | -          | -         | -         | -         | -         | -        | -         | -            |
| 18-19                        | -                         | -        | -          | 1            | -            | -          | -         | -         | -         | -         | -        | -         | 1            |
| 20-24                        | -                         | -        | 25         | 204          | 61           | 1          | 2         | -         | -         | -         | -        | -         | 293          |
| 25-29                        | -                         | -        | 22         | 381          | 406          | 33         | 3         | -         | -         | -         | -        | -         | 845          |
| 30-34                        | -                         | -        | 2          | 91           | 185          | 64         | 5         | -         | -         | -         | -        | -         | 347          |
| 35-39                        | -                         | -        | -          | 13           | 37           | 43         | 8         | 2         | -         | -         | -        | -         | 103          |
| 40-44                        | -                         | -        | -          | 3            | 7            | 10         | 10        | 5         | 1         | -         | -        | -         | 36           |
| 45-49                        | -                         | -        | -          | 1            | 3            | 3          | 3         | 2         | 3         | 1         | -        | -         | 16           |
| 50-54                        | -                         | -        | -          | -            | 1            | -          | 4         | 1         | 2         | -         | -        | -         | 8            |
| 55-59                        | -                         | -        | -          | -            | -            | -          | -         | -         | 1         | -         | -        | -         | 1            |
| 60 e più                     | -                         | -        | -          | -            | -            | -          | -         | 1         | 1         | 1         | 1        | 6         | 10           |
| <b>Totale</b>                | -                         | -        | <b>49</b>  | <b>694</b>   | <b>700</b>   | <b>154</b> | <b>35</b> | <b>11</b> | <b>8</b>  | <b>2</b>  | <b>1</b> | <b>6</b>  | <b>1.660</b> |
| <b>RITO CIVILE</b>           |                           |          |            |              |              |            |           |           |           |           |          |           |              |
| 16                           | -                         | -        | -          | -            | -            | -          | -         | -         | -         | -         | -        | -         | -            |
| 17                           | -                         | -        | -          | -            | -            | -          | -         | -         | -         | -         | -        | -         | -            |
| 18-19                        | -                         | -        | 3          | 2            | -            | -          | -         | -         | -         | -         | -        | -         | 5            |
| 20-24                        | -                         | 2        | 31         | 152          | 30           | 3          | -         | -         | -         | -         | -        | -         | 218          |
| 25-29                        | -                         | -        | 19         | 166          | 153          | 19         | 2         | -         | -         | -         | -        | -         | 359          |
| 30-34                        | -                         | -        | 3          | 33           | 88           | 39         | 8         | 3         | 1         | -         | -        | 1         | 176          |
| 35-39                        | -                         | -        | 1          | 10           | 23           | 31         | 11        | 3         | 1         | -         | -        | -         | 80           |
| 40-44                        | -                         | -        | -          | 4            | 11           | 12         | 16        | 11        | 2         | -         | -        | -         | 56           |
| 45-49                        | -                         | -        | -          | 1            | 6            | 3          | 10        | 7         | 4         | 4         | 2        | -         | 37           |
| 50-54                        | -                         | -        | -          | -            | 1            | 4          | 5         | 5         | 6         | 1         | -        | -         | 22           |
| 55-59                        | -                         | -        | -          | -            | -            | -          | -         | 1         | 2         | 2         | 1        | 1         | 7            |
| 60 e più                     | -                         | -        | -          | -            | -            | -          | -         | -         | 3         | 4         | 2        | 5         | 14           |
| <b>Totale</b>                | -                         | <b>2</b> | <b>57</b>  | <b>368</b>   | <b>312</b>   | <b>111</b> | <b>52</b> | <b>30</b> | <b>19</b> | <b>11</b> | <b>5</b> | <b>7</b>  | <b>974</b>   |

**Tavola 2.13 segue – Matrimoni per regione, classe di età della sposa, rito e classe di età dello sposo - Anno 1989**

| CLASSI DI ETÀ<br>DELLO SPOSO | CLASSI DI ETÀ DELLA SPOSA |          |            |              |            |            |           |           |           |           |          | Totale   |              |
|------------------------------|---------------------------|----------|------------|--------------|------------|------------|-----------|-----------|-----------|-----------|----------|----------|--------------|
|                              | 16                        | 17       | 18-19      | 20-24        | 25-29      | 30-34      | 35-39     | 40-44     | 45-49     | 50-54     | 55-59    |          | 60 e più     |
| <b>TRENTINO-ALTO ADIGE</b>   |                           |          |            |              |            |            |           |           |           |           |          |          |              |
| <b>TOTALE</b>                |                           |          |            |              |            |            |           |           |           |           |          |          |              |
| 16                           | -                         | -        | -          | 1            | -          | -          | -         | -         | -         | -         | -        | -        | 1            |
| 17                           | -                         | -        | -          | -            | -          | -          | -         | -         | -         | -         | -        | -        | -            |
| 18-19                        | 1                         | -        | 4          | 4            | 1          | -          | -         | -         | -         | -         | -        | -        | 10           |
| 20-24                        | 2                         | 7        | 53         | 345          | 66         | 4          | -         | -         | -         | -         | -        | -        | 477          |
| 25-29                        | -                         | 1        | 33         | 626          | 498        | 48         | 6         | 1         | -         | -         | -        | -        | 1.213        |
| 30-34                        | -                         | -        | 10         | 137          | 264        | 115        | 20        | 3         | -         | -         | -        | -        | 549          |
| 35-39                        | -                         | -        | -          | 28           | 52         | 61         | 25        | 6         | 3         | -         | -        | -        | 175          |
| 40-44                        | -                         | -        | -          | 1            | 11         | 18         | 28        | 3         | 1         | 3         | -        | -        | 65           |
| 45-49                        | -                         | -        | -          | 2            | 4          | 4          | 13        | 11        | 6         | 5         | -        | -        | 45           |
| 50-54                        | -                         | -        | -          | -            | 3          | 1          | 1         | 5         | 3         | 1         | -        | -        | 14           |
| 55-59                        | -                         | -        | -          | -            | -          | -          | 2         | 3         | 4         | 5         | -        | 2        | 16           |
| 60 e più                     | -                         | -        | -          | -            | -          | -          | 1         | 2         | 2         | 4         | 4        | 7        | 20           |
| <b>Totale</b>                | <b>3</b>                  | <b>8</b> | <b>100</b> | <b>1.144</b> | <b>899</b> | <b>251</b> | <b>96</b> | <b>34</b> | <b>19</b> | <b>18</b> | <b>4</b> | <b>9</b> | <b>2.585</b> |
| <b>RITO RELIGIOSO</b>        |                           |          |            |              |            |            |           |           |           |           |          |          |              |
| 16                           | -                         | -        | -          | 1            | -          | -          | -         | -         | -         | -         | -        | -        | 1            |
| 17                           | -                         | -        | -          | -            | -          | -          | -         | -         | -         | -         | -        | -        | -            |
| 18-19                        | 1                         | -        | 4          | 2            | 1          | -          | -         | -         | -         | -         | -        | -        | 8            |
| 20-24                        | -                         | 5        | 45         | 304          | 54         | 2          | -         | -         | -         | -         | -        | -        | 410          |
| 25-29                        | -                         | 1        | 29         | 577          | 432        | 32         | 2         | -         | -         | -         | -        | -        | 1.073        |
| 30-34                        | -                         | -        | 10         | 126          | 217        | 82         | 9         | 1         | -         | -         | -        | -        | 445          |
| 35-39                        | -                         | -        | -          | 21           | 37         | 36         | 13        | 4         | 1         | -         | -        | -        | 112          |
| 40-44                        | -                         | -        | -          | -            | 8          | 7          | 14        | 1         | 1         | -         | -        | -        | 31           |
| 45-49                        | -                         | -        | -          | 1            | 1          | 1          | 8         | 2         | 1         | -         | -        | -        | 14           |
| 50-54                        | -                         | -        | -          | -            | 1          | -          | -         | 1         | 1         | -         | -        | -        | 3            |
| 55-59                        | -                         | -        | -          | -            | -          | -          | -         | -         | -         | -         | -        | 1        | 1            |
| 60 e più                     | -                         | -        | -          | -            | -          | -          | -         | -         | 1         | 3         | 4        | 4        | 12           |
| <b>Totale</b>                | <b>1</b>                  | <b>6</b> | <b>88</b>  | <b>1.032</b> | <b>751</b> | <b>160</b> | <b>46</b> | <b>9</b>  | <b>5</b>  | <b>3</b>  | <b>4</b> | <b>5</b> | <b>2.110</b> |
| <b>RITO CIVILE</b>           |                           |          |            |              |            |            |           |           |           |           |          |          |              |
| 16                           | -                         | -        | -          | -            | -          | -          | -         | -         | -         | -         | -        | -        | -            |
| 17                           | -                         | -        | -          | -            | -          | -          | -         | -         | -         | -         | -        | -        | -            |
| 18-19                        | -                         | -        | -          | 2            | -          | -          | -         | -         | -         | -         | -        | -        | 2            |
| 20-24                        | 2                         | 2        | 8          | 41           | 12         | 2          | -         | -         | -         | -         | -        | -        | 67           |
| 25-29                        | -                         | -        | 4          | 49           | 66         | 16         | 4         | 1         | -         | -         | -        | -        | 140          |
| 30-34                        | -                         | -        | -          | 11           | 47         | 33         | 11        | 2         | -         | -         | -        | -        | 104          |
| 35-39                        | -                         | -        | -          | 7            | 15         | 25         | 12        | 2         | 2         | -         | -        | -        | 63           |
| 40-44                        | -                         | -        | -          | 1            | 3          | 11         | 14        | 2         | -         | 3         | -        | -        | 34           |
| 45-49                        | -                         | -        | -          | 1            | 3          | 3          | 5         | 9         | 5         | 5         | -        | -        | 31           |
| 50-54                        | -                         | -        | -          | -            | 2          | 1          | 1         | 4         | 2         | 1         | -        | -        | 11           |
| 55-59                        | -                         | -        | -          | -            | -          | -          | 2         | 3         | 4         | 5         | -        | 1        | 15           |
| 60 e più                     | -                         | -        | -          | -            | -          | -          | 1         | 2         | 1         | 1         | -        | 3        | 8            |
| <b>Totale</b>                | <b>2</b>                  | <b>2</b> | <b>12</b>  | <b>112</b>   | <b>148</b> | <b>91</b>  | <b>50</b> | <b>25</b> | <b>14</b> | <b>15</b> | <b>-</b> | <b>4</b> | <b>475</b>   |

Tavola 2.13 segue – Matrimoni per regione, classe di età della sposa, rito e classe di età dello sposo - Anno 1989

| CLASSI DI ETÀ<br>DELLO SPOSO | CLASSI DI ETÀ DELLA SPOSA |           |              |               |              |              |            |            |            |           |           | Totale    |               |
|------------------------------|---------------------------|-----------|--------------|---------------|--------------|--------------|------------|------------|------------|-----------|-----------|-----------|---------------|
|                              | 16                        | 17        | 18-19        | 20-24         | 25-29        | 30-34        | 35-39      | 40-44      | 45-49      | 50-54     | 55-59     |           | 60 e più      |
| <b>VENETO</b>                |                           |           |              |               |              |              |            |            |            |           |           |           |               |
| <b>TOTALE</b>                |                           |           |              |               |              |              |            |            |            |           |           |           |               |
| 16                           | 1                         | -         | -            | -             | -            | -            | -          | -          | -          | -         | -         | -         | 1             |
| 17                           | 4                         | 2         | -            | 2             | 1            | -            | -          | -          | -          | -         | -         | -         | 9             |
| 18-19                        | 8                         | 21        | 71           | 34            | 7            | 1            | -          | 1          | -          | -         | -         | -         | 143           |
| 20-24                        | 16                        | 43        | 689          | 3.803         | 604          | 38           | 3          | 2          | -          | 1         | -         | -         | 5.199         |
| 25-29                        | 3                         | 14        | 265          | 6.137         | 5.185        | 391          | 31         | 7          | 4          | -         | -         | -         | 12.037        |
| 30-34                        | 1                         | -         | 51           | 964           | 2.371        | 863          | 121        | 23         | 7          | 2         | -         | -         | 4.403         |
| 35-39                        | -                         | -         | 7            | 139           | 454          | 452          | 210        | 55         | 7          | -         | 1         | -         | 1.325         |
| 40-44                        | -                         | -         | 2            | 27            | 106          | 154          | 144        | 73         | 27         | 6         | -         | -         | 539           |
| 45-49                        | -                         | -         | 1            | 8             | 22           | 64           | 58         | 56         | 40         | 14        | 1         | 3         | 267           |
| 50-54                        | -                         | -         | -            | 2             | 8            | 19           | 23         | 47         | 27         | 27        | 5         | 5         | 163           |
| 55-59                        | -                         | -         | 1            | -             | 3            | 10           | 10         | 19         | 17         | 18        | 15        | 5         | 98            |
| 60 e più                     | -                         | -         | -            | 1             | 4            | 2            | 6          | 11         | 24         | 26        | 31        | 58        | 163           |
| <b>Totale</b>                | <b>33</b>                 | <b>80</b> | <b>1.087</b> | <b>11.117</b> | <b>8.765</b> | <b>1.994</b> | <b>606</b> | <b>294</b> | <b>153</b> | <b>94</b> | <b>53</b> | <b>71</b> | <b>24.347</b> |
| <b>RITO RELIGIOSO</b>        |                           |           |              |               |              |              |            |            |            |           |           |           |               |
| 16                           | -                         | -         | -            | -             | -            | -            | -          | -          | -          | -         | -         | -         | -             |
| 17                           | 2                         | 2         | -            | 2             | 1            | -            | -          | -          | -          | -         | -         | -         | 7             |
| 18-19                        | 3                         | 15        | 51           | 24            | 5            | 1            | -          | -          | -          | -         | -         | -         | 99            |
| 20-24                        | 11                        | 38        | 600          | 3.534         | 541          | 29           | -          | -          | -          | -         | -         | -         | 4.753         |
| 25-29                        | 2                         | 12        | 221          | 5.794         | 4.749        | 264          | 13         | 4          | 1          | -         | -         | -         | 11.060        |
| 30-34                        | -                         | -         | 39           | 857           | 2.000        | 586          | 60         | 4          | 2          | -         | -         | -         | 3.548         |
| 35-39                        | -                         | -         | 7            | 98            | 292          | 226          | 96         | 15         | 1          | -         | -         | -         | 735           |
| 40-44                        | -                         | -         | 2            | 18            | 44           | 53           | 52         | 25         | 5          | -         | -         | -         | 199           |
| 45-49                        | -                         | -         | -            | 3             | 9            | 12           | 8          | 15         | 14         | 4         | -         | 1         | 66            |
| 50-54                        | -                         | -         | -            | 1             | 1            | 2            | 5          | 11         | 4          | 8         | 2         | 1         | 35            |
| 55-59                        | -                         | -         | -            | -             | 2            | 2            | 1          | 3          | 1          | 5         | 7         | 1         | 22            |
| 60 e più                     | -                         | -         | -            | 1             | -            | -            | 3          | -          | 4          | 7         | 9         | 21        | 45            |
| <b>Totale</b>                | <b>18</b>                 | <b>67</b> | <b>920</b>   | <b>10.332</b> | <b>7.644</b> | <b>1.175</b> | <b>238</b> | <b>77</b>  | <b>32</b>  | <b>24</b> | <b>18</b> | <b>24</b> | <b>20.569</b> |
| <b>RITO CIVILE</b>           |                           |           |              |               |              |              |            |            |            |           |           |           |               |
| 16                           | 1                         | -         | -            | -             | -            | -            | -          | -          | -          | -         | -         | -         | 1             |
| 17                           | 2                         | -         | -            | -             | -            | -            | -          | -          | -          | -         | -         | -         | 2             |
| 18-19                        | 5                         | 6         | 20           | 10            | 2            | -            | -          | 1          | -          | -         | -         | -         | 44            |
| 20-24                        | 5                         | 5         | 89           | 269           | 63           | 9            | 3          | 2          | -          | 1         | -         | -         | 446           |
| 25-29                        | 1                         | 2         | 44           | 343           | 436          | 127          | 18         | 3          | 3          | -         | -         | -         | 977           |
| 30-34                        | 1                         | -         | 12           | 107           | 371          | 277          | 61         | 19         | 5          | 2         | -         | -         | 855           |
| 35-39                        | -                         | -         | -            | 41            | 162          | 226          | 114        | 40         | 6          | -         | 1         | -         | 590           |
| 40-44                        | -                         | -         | -            | 9             | 62           | 101          | 92         | 48         | 22         | 6         | -         | -         | 340           |
| 45-49                        | -                         | -         | 1            | 5             | 13           | 52           | 50         | 41         | 26         | 10        | 1         | 2         | 201           |
| 50-54                        | -                         | -         | -            | 1             | 7            | 17           | 18         | 36         | 23         | 19        | 3         | 4         | 128           |
| 55-59                        | -                         | -         | 1            | -             | 1            | 8            | 9          | 16         | 16         | 13        | 8         | 4         | 76            |
| 60 e più                     | -                         | -         | -            | -             | 4            | 2            | 3          | 11         | 20         | 19        | 22        | 37        | 118           |
| <b>Totale</b>                | <b>15</b>                 | <b>13</b> | <b>167</b>   | <b>785</b>    | <b>1.121</b> | <b>819</b>   | <b>368</b> | <b>217</b> | <b>121</b> | <b>70</b> | <b>35</b> | <b>47</b> | <b>3.778</b>  |

Tavola 2.13 segue - Matrimoni per regione, classe di età della sposa, rito e classe di età dello sposo - Anno 1989

| CLASSI DI ETÀ<br>DELLO SPOSO | CLASSI DI ETÀ DELLA SPOSA |          |            |              |              |            |            |            |           |           |           | Totale    |              |
|------------------------------|---------------------------|----------|------------|--------------|--------------|------------|------------|------------|-----------|-----------|-----------|-----------|--------------|
|                              | 16                        | 17       | 18-19      | 20-24        | 25-29        | 30-34      | 35-39      | 40-44      | 45-49     | 50-54     | 55-59     |           | 60 e più     |
| <b>FRIULI-VENEZIA GIULIA</b> |                           |          |            |              |              |            |            |            |           |           |           |           |              |
| <b>TOTALE</b>                |                           |          |            |              |              |            |            |            |           |           |           |           |              |
| 16                           | -                         | -        | -          | -            | -            | -          | -          | -          | -         | -         | -         | -         | -            |
| 17                           | -                         | -        | -          | 1            | -            | -          | -          | -          | -         | -         | -         | -         | 1            |
| 18-19                        | 1                         | -        | 16         | 14           | 3            | -          | -          | -          | -         | -         | -         | -         | 34           |
| 20-24                        | 1                         | 3        | 121        | 707          | 146          | 15         | -          | 1          | -         | -         | -         | -         | 994          |
| 25-29                        | 1                         | 2        | 75         | 1.171        | 1.130        | 115        | 18         | 3          | 1         | -         | 1         | -         | 2.517        |
| 30-34                        | -                         | -        | 19         | 263          | 537          | 278        | 43         | 5          | 4         | -         | -         | -         | 1.149        |
| 35-39                        | -                         | -        | 1          | 39           | 138          | 147        | 59         | 16         | 5         | -         | -         | -         | 405          |
| 40-44                        | -                         | -        | 1          | 10           | 40           | 55         | 44         | 33         | 9         | 3         | -         | -         | 195          |
| 45-49                        | -                         | -        | -          | 3            | 14           | 27         | 29         | 27         | 14        | 7         | 1         | -         | 122          |
| 50-54                        | -                         | -        | -          | 1            | 7            | 9          | 11         | 13         | 17        | 17        | 4         | 1         | 80           |
| 55-59                        | -                         | -        | -          | 1            | 3            | 1          | 3          | 8          | 16        | 8         | 5         | 2         | 47           |
| 60 e più                     | -                         | -        | -          | 1            | 1            | 2          | 4          | 4          | 12        | 20        | 17        | 25        | 86           |
| <b>Totale</b>                | <b>3</b>                  | <b>5</b> | <b>233</b> | <b>2.211</b> | <b>2.019</b> | <b>649</b> | <b>211</b> | <b>110</b> | <b>78</b> | <b>55</b> | <b>28</b> | <b>28</b> | <b>5.630</b> |
| <b>RITO RELIGIOSO</b>        |                           |          |            |              |              |            |            |            |           |           |           |           |              |
| 16                           | -                         | -        | -          | -            | -            | -          | -          | -          | -         | -         | -         | -         | -            |
| 17                           | -                         | -        | -          | -            | -            | -          | -          | -          | -         | -         | -         | -         | -            |
| 18-19                        | -                         | -        | 5          | 5            | 1            | -          | -          | -          | -         | -         | -         | -         | 11           |
| 20-24                        | 1                         | 2        | 98         | 592          | 111          | 10         | -          | -          | -         | -         | -         | -         | 814          |
| 25-29                        | -                         | 1        | 50         | 1.033        | 962          | 69         | 6          | -          | -         | -         | -         | -         | 2.121        |
| 30-34                        | -                         | -        | 15         | 207          | 410          | 156        | 17         | -          | 1         | -         | -         | -         | 806          |
| 35-39                        | -                         | -        | 1          | 23           | 73           | 53         | 14         | 4          | -         | -         | -         | -         | 168          |
| 40-44                        | -                         | -        | 1          | 5            | 14           | 17         | 8          | 10         | -         | 1         | -         | -         | 56           |
| 45-49                        | -                         | -        | -          | 1            | 4            | 5          | 5          | 1          | -         | -         | -         | -         | 16           |
| 50-54                        | -                         | -        | -          | 1            | 1            | -          | -          | 3          | 2         | 2         | -         | 1         | 10           |
| 55-59                        | -                         | -        | -          | 1            | -            | -          | -          | 1          | 2         | -         | 2         | -         | 6            |
| 60 e più                     | -                         | -        | -          | 1            | -            | -          | 1          | -          | 4         | 1         | 6         | 2         | 15           |
| <b>Totale</b>                | <b>1</b>                  | <b>3</b> | <b>170</b> | <b>1.869</b> | <b>1.576</b> | <b>310</b> | <b>51</b>  | <b>19</b>  | <b>9</b>  | <b>4</b>  | <b>8</b>  | <b>3</b>  | <b>4.023</b> |
| <b>RITO CIVILE</b>           |                           |          |            |              |              |            |            |            |           |           |           |           |              |
| 16                           | -                         | -        | -          | -            | -            | -          | -          | -          | -         | -         | -         | -         | -            |
| 17                           | -                         | -        | -          | 1            | -            | -          | -          | -          | -         | -         | -         | -         | 1            |
| 18-19                        | 1                         | -        | 11         | 9            | 2            | -          | -          | -          | -         | -         | -         | -         | 23           |
| 20-24                        | -                         | 1        | 23         | 115          | 35           | 5          | -          | 1          | -         | -         | -         | -         | 180          |
| 25-29                        | 1                         | 1        | 25         | 138          | 168          | 46         | 12         | 3          | 1         | -         | 1         | -         | 396          |
| 30-34                        | -                         | -        | 4          | 56           | 127          | 122        | 26         | 5          | 3         | -         | -         | -         | 343          |
| 35-39                        | -                         | -        | -          | 16           | 65           | 94         | 45         | 12         | 5         | -         | -         | -         | 237          |
| 40-44                        | -                         | -        | -          | 5            | 26           | 38         | 36         | 23         | 9         | 2         | -         | -         | 139          |
| 45-49                        | -                         | -        | -          | 2            | 10           | 22         | 24         | 26         | 14        | 7         | 1         | -         | 106          |
| 50-54                        | -                         | -        | -          | -            | 6            | 9          | 11         | 10         | 15        | 15        | 4         | -         | 70           |
| 55-59                        | -                         | -        | -          | -            | 3            | 1          | 3          | 7          | 14        | 8         | 3         | 2         | 41           |
| 60 e più                     | -                         | -        | -          | -            | 1            | 2          | 3          | 4          | 8         | 19        | 11        | 23        | 71           |
| <b>Totale</b>                | <b>2</b>                  | <b>2</b> | <b>63</b>  | <b>342</b>   | <b>443</b>   | <b>339</b> | <b>160</b> | <b>91</b>  | <b>69</b> | <b>51</b> | <b>20</b> | <b>25</b> | <b>1.607</b> |

Tavola 2.13 segue - Matrimoni per regione, classe di età della sposa, rito e classe di età dello sposo - Anno 1989

| CLASSI DI ETÀ<br>DELLO SPOSO | CLASSI DI ETÀ DELLA SPOSA |           |            |              |              |              |            |            |            |           |           | Totale    |              |
|------------------------------|---------------------------|-----------|------------|--------------|--------------|--------------|------------|------------|------------|-----------|-----------|-----------|--------------|
|                              | 16                        | 17        | 18-19      | 20-24        | 25-29        | 30-34        | 35-39      | 40-44      | 45-49      | 50-54     | 55-59     |           | 60 e più     |
| <b>LIGURIA</b>               |                           |           |            |              |              |              |            |            |            |           |           |           |              |
| <b>TOTALE</b>                |                           |           |            |              |              |              |            |            |            |           |           |           |              |
| 16                           | -                         | -         | -          | -            | -            | -            | -          | -          | -          | -         | -         | -         | -            |
| 17                           | -                         | -         | -          | -            | -            | -            | -          | -          | -          | -         | -         | -         | -            |
| 18-19                        | -                         | 1         | 16         | 10           | 2            | 1            | -          | -          | -          | -         | -         | -         | 30           |
| 20-24                        | 1                         | 11        | 184        | 992          | 226          | 24           | 4          | 4          | 1          | -         | -         | -         | 1.447        |
| 25-29                        | 1                         | -         | 110        | 1.576        | 1.704        | 201          | 25         | 3          | 1          | 1         | -         | 1         | 3.623        |
| 30-34                        | 1                         | 1         | 20         | 392          | 964          | 425          | 79         | 10         | 3          | -         | -         | 1         | 1.896        |
| 35-39                        | -                         | -         | 4          | 68           | 223          | 220          | 133        | 41         | 6          | 4         | 1         | 1         | 701          |
| 40-44                        | -                         | -         | 1          | 14           | 68           | 117          | 90         | 44         | 23         | 6         | 1         | -         | 364          |
| 45-49                        | -                         | -         | -          | 6            | 21           | 46           | 42         | 49         | 21         | 12        | 5         | 3         | 205          |
| 50-54                        | -                         | -         | -          | 3            | 7            | 15           | 22         | 20         | 24         | 21        | 6         | 1         | 119          |
| 55-59                        | -                         | -         | -          | 2            | -            | 6            | 6          | 12         | 15         | 21        | 11        | 8         | 81           |
| 60 e più                     | -                         | -         | -          | 3            | 3            | 7            | 9          | 9          | 13         | 21        | 25        | 66        | 156          |
| <b>Totale</b>                | <b>3</b>                  | <b>13</b> | <b>335</b> | <b>3.066</b> | <b>3.218</b> | <b>1.062</b> | <b>410</b> | <b>192</b> | <b>107</b> | <b>86</b> | <b>49</b> | <b>81</b> | <b>8.622</b> |
| <b>RITO RELIGIOSO</b>        |                           |           |            |              |              |              |            |            |            |           |           |           |              |
| 16                           | -                         | -         | -          | -            | -            | -            | -          | -          | -          | -         | -         | -         | -            |
| 17                           | -                         | -         | -          | -            | -            | -            | -          | -          | -          | -         | -         | -         | -            |
| 18-19                        | -                         | 1         | 6          | 4            | 2            | -            | -          | -          | -          | -         | -         | -         | 13           |
| 20-24                        | -                         | 3         | 137        | 877          | 193          | 16           | 1          | 2          | -          | -         | -         | -         | 1.229        |
| 25-29                        | -                         | -         | 88         | 1.415        | 1.447        | 124          | 9          | 2          | -          | -         | -         | 1         | 3.086        |
| 30-34                        | -                         | 1         | 15         | 324          | 743          | 261          | 27         | 2          | 2          | -         | -         | -         | 1.375        |
| 35-39                        | -                         | -         | 2          | 44           | 120          | 88           | 36         | 3          | 1          | 2         | -         | -         | 296          |
| 40-44                        | -                         | -         | 1          | 6            | 20           | 29           | 14         | 9          | 3          | 1         | -         | -         | 83           |
| 45-49                        | -                         | -         | -          | 1            | 6            | 7            | 6          | 12         | 1          | 2         | -         | 1         | 36           |
| 50-54                        | -                         | -         | -          | 1            | -            | 1            | 3          | 4          | 3          | 2         | 1         | -         | 15           |
| 55-59                        | -                         | -         | -          | 1            | -            | 1            | 1          | 1          | 4          | 6         | 5         | -         | 19           |
| 60 e più                     | -                         | -         | -          | 3            | -            | 3            | 1          | 1          | 3          | 3         | 4         | 21        | 39           |
| <b>Totale</b>                | <b>-</b>                  | <b>5</b>  | <b>249</b> | <b>2.676</b> | <b>2.531</b> | <b>530</b>   | <b>98</b>  | <b>36</b>  | <b>17</b>  | <b>16</b> | <b>10</b> | <b>23</b> | <b>6.191</b> |
| <b>RITO CIVILE</b>           |                           |           |            |              |              |              |            |            |            |           |           |           |              |
| 16                           | -                         | -         | -          | -            | -            | -            | -          | -          | -          | -         | -         | -         | -            |
| 17                           | -                         | -         | -          | -            | -            | -            | -          | -          | -          | -         | -         | -         | -            |
| 18-19                        | -                         | -         | 10         | 6            | -            | 1            | -          | -          | -          | -         | -         | -         | 17           |
| 20-24                        | 1                         | 8         | 47         | 115          | 33           | 8            | 3          | 2          | 1          | -         | -         | -         | 218          |
| 25-29                        | 1                         | -         | 22         | 161          | 257          | 77           | 16         | 1          | 1          | 1         | -         | -         | 537          |
| 30-34                        | 1                         | -         | 5          | 68           | 221          | 164          | 52         | 8          | 1          | -         | -         | 1         | 521          |
| 35-39                        | -                         | -         | 2          | 24           | 103          | 132          | 97         | 38         | 5          | 2         | 1         | 1         | 405          |
| 40-44                        | -                         | -         | -          | 8            | 48           | 88           | 76         | 35         | 20         | 5         | 1         | -         | 281          |
| 45-49                        | -                         | -         | -          | 5            | 15           | 39           | 36         | 37         | 20         | 10        | 5         | 2         | 169          |
| 50-54                        | -                         | -         | -          | 2            | 7            | 14           | 19         | 16         | 21         | 19        | 5         | 1         | 104          |
| 55-59                        | -                         | -         | -          | 1            | -            | 5            | 5          | 11         | 11         | 15        | 6         | 8         | 62           |
| 60 e più                     | -                         | -         | -          | -            | 3            | 4            | 8          | 8          | 10         | 18        | 21        | 45        | 117          |
| <b>Totale</b>                | <b>3</b>                  | <b>8</b>  | <b>86</b>  | <b>390</b>   | <b>687</b>   | <b>532</b>   | <b>312</b> | <b>156</b> | <b>90</b>  | <b>70</b> | <b>39</b> | <b>58</b> | <b>2.431</b> |

Tavola 2.13 segue - Matrimoni per regione, classe di età della sposa, rito e classe di età dello sposo - Anno 1989

| CLASSI DI ETÀ<br>DELLO SPOSO | CLASSI DI ETÀ DELLA SPOSA |           |            |              |              |              |            |            |            |            |           | Totale     |               |
|------------------------------|---------------------------|-----------|------------|--------------|--------------|--------------|------------|------------|------------|------------|-----------|------------|---------------|
|                              | 16                        | 17        | 18-19      | 20-24        | 25-29        | 30-34        | 35-39      | 40-44      | 45-49      | 50-54      | 55-59     |            | 60 e più      |
| <b>EMILIA-ROMAGNA</b>        |                           |           |            |              |              |              |            |            |            |            |           |            |               |
| <b>TOTALE</b>                |                           |           |            |              |              |              |            |            |            |            |           |            |               |
| 16                           | -                         | -         | -          | -            | -            | -            | -          | -          | -          | -          | -         | -          | -             |
| 17                           | -                         | -         | -          | -            | 1            | -            | -          | -          | -          | -          | -         | -          | 1             |
| 18-19                        | 7                         | 15        | 82         | 43           | 5            | -            | -          | -          | -          | -          | -         | -          | 152           |
| 20-24                        | 10                        | 28        | 553        | 2.198        | 452          | 23           | 4          | 1          | -          | 1          | -         | -          | 3.270         |
| 25-29                        | 2                         | 7         | 214        | 3.534        | 3.588        | 341          | 46         | 12         | 2          | 1          | 1         | 3          | 7.751         |
| 30-34                        | -                         | 1         | 38         | 663          | 1.921        | 938          | 143        | 27         | 6          | -          | -         | -          | 3.737         |
| 35-39                        | 1                         | -         | 5          | 116          | 370          | 446          | 212        | 55         | 10         | -          | 1         | -          | 1.216         |
| 40-44                        | -                         | -         | 2          | 23           | 90           | 167          | 130        | 86         | 32         | 15         | 4         | -          | 549           |
| 45-49                        | -                         | -         | -          | 7            | 24           | 59           | 82         | 62         | 38         | 23         | 3         | -          | 278           |
| 50-54                        | -                         | -         | -          | 2            | 12           | 19           | 44         | 43         | 44         | 36         | 14        | 1          | 215           |
| 55-59                        | -                         | -         | -          | 1            | 4            | 7            | 15         | 25         | 26         | 30         | 18        | 14         | 140           |
| 60 e più                     | -                         | -         | -          | 1            | 2            | 3            | 8          | 21         | 24         | 24         | 32        | 94         | 209           |
| <b>Totale</b>                | <b>20</b>                 | <b>51</b> | <b>894</b> | <b>6.588</b> | <b>6.469</b> | <b>2.003</b> | <b>664</b> | <b>332</b> | <b>182</b> | <b>130</b> | <b>73</b> | <b>112</b> | <b>17.518</b> |
| <b>RITO RELIGIOSO</b>        |                           |           |            |              |              |              |            |            |            |            |           |            |               |
| 16                           | -                         | -         | -          | -            | -            | -            | -          | -          | -          | -          | -         | -          | -             |
| 17                           | -                         | -         | -          | -            | 1            | -            | -          | -          | -          | -          | -         | -          | 1             |
| 18-19                        | 5                         | 9         | 65         | 32           | 3            | -            | -          | -          | -          | -          | -         | -          | 114           |
| 20-24                        | 9                         | 24        | 473        | 1.972        | 389          | 13           | 1          | -          | -          | -          | -         | -          | 2.881         |
| 25-29                        | 2                         | 7         | 180        | 3.167        | 3.115        | 245          | 19         | 2          | 1          | -          | 1         | 3          | 6.742         |
| 30-34                        | -                         | -         | 26         | 562          | 1.534        | 645          | 58         | 7          | -          | -          | -         | -          | 2.832         |
| 35-39                        | 1                         | -         | 2          | 74           | 218          | 232          | 86         | 10         | 1          | -          | -         | -          | 624           |
| 40-44                        | -                         | -         | -          | 6            | 31           | 61           | 36         | 25         | 7          | 2          | -         | -          | 168           |
| 45-49                        | -                         | -         | -          | 4            | 6            | 15           | 14         | 13         | 11         | 4          | 2         | -          | 69            |
| 50-54                        | -                         | -         | -          | 1            | 5            | 2            | 6          | 6          | 7          | 7          | 4         | -          | 38            |
| 55-59                        | -                         | -         | -          | -            | 2            | 2            | 3          | 6          | 8          | 7          | 4         | 3          | 35            |
| 60 e più                     | -                         | -         | -          | -            | 1            | -            | 1          | 5          | 3          | 4          | 9         | 24         | 47            |
| <b>Totale</b>                | <b>17</b>                 | <b>40</b> | <b>746</b> | <b>5.818</b> | <b>5.305</b> | <b>1.215</b> | <b>224</b> | <b>74</b>  | <b>38</b>  | <b>24</b>  | <b>20</b> | <b>30</b>  | <b>13.551</b> |
| <b>RITO CIVILE</b>           |                           |           |            |              |              |              |            |            |            |            |           |            |               |
| 16                           | -                         | -         | -          | -            | -            | -            | -          | -          | -          | -          | -         | -          | -             |
| 17                           | -                         | -         | -          | -            | -            | -            | -          | -          | -          | -          | -         | -          | -             |
| 18-19                        | 2                         | 6         | 17         | 11           | 2            | -            | -          | -          | -          | -          | -         | -          | 38            |
| 20-24                        | 1                         | 4         | 80         | 226          | 63           | 10           | 3          | 1          | -          | 1          | -         | -          | 389           |
| 25-29                        | -                         | -         | 34         | 367          | 473          | 96           | 27         | 10         | 1          | 1          | -         | -          | 1.009         |
| 30-34                        | -                         | 1         | 12         | 101          | 387          | 293          | 85         | 20         | 6          | -          | -         | -          | 905           |
| 35-39                        | -                         | -         | 3          | 42           | 152          | 214          | 126        | 45         | 9          | -          | 1         | -          | 592           |
| 40-44                        | -                         | -         | 2          | 17           | 59           | 106          | 94         | 61         | 25         | 13         | 4         | -          | 381           |
| 45-49                        | -                         | -         | -          | 3            | 18           | 44           | 48         | 49         | 27         | 19         | 1         | -          | 209           |
| 50-54                        | -                         | -         | -          | 1            | 7            | 17           | 38         | 37         | 37         | 29         | 10        | 1          | 177           |
| 55-59                        | -                         | -         | -          | 1            | 2            | 5            | 12         | 19         | 18         | 23         | 14        | 11         | 105           |
| 60 e più                     | -                         | -         | -          | 1            | 1            | 3            | 7          | 16         | 21         | 20         | 23        | 70         | 162           |
| <b>Totale</b>                | <b>3</b>                  | <b>11</b> | <b>148</b> | <b>770</b>   | <b>1.164</b> | <b>788</b>   | <b>440</b> | <b>258</b> | <b>144</b> | <b>106</b> | <b>53</b> | <b>82</b>  | <b>3.967</b>  |

Tavola 2.13 segue – Matrimoni per regione, classe di età della sposa, rito e classe di età dello sposo - Anno 1989

| CLASSI DI ETÀ<br>DELLO SPOSO | CLASSI DI ETÀ DELLA SPOSA |           |            |              |              |              |            |            |            |           |           |           | Totale        |     |
|------------------------------|---------------------------|-----------|------------|--------------|--------------|--------------|------------|------------|------------|-----------|-----------|-----------|---------------|-----|
|                              | 16                        | 17        | 18-19      | 20-24        | 25-29        | 30-34        | 35-39      | 40-44      | 45-49      | 50-54     | 55-59     | 60 e più  |               |     |
| <b>TOSCANA</b>               |                           |           |            |              |              |              |            |            |            |           |           |           |               |     |
| <b>TOTALE</b>                |                           |           |            |              |              |              |            |            |            |           |           |           |               |     |
| 16                           | -                         | -         | 1          | -            | -            | -            | -          | -          | -          | -         | -         | -         | -             | 1   |
| 17                           | 2                         | 2         | 1          | 2            | -            | -            | -          | -          | -          | -         | -         | -         | -             | 7   |
| 18-19                        | 8                         | 19        | 77         | 33           | 8            | -            | -          | -          | -          | -         | -         | -         | -             | 145 |
| 20-24                        | 16                        | 60        | 483        | 2.294        | 415          | 44           | 6          | -          | 3          | 2         | -         | 1         | 3.324         |     |
| 25-29                        | 3                         | 8         | 208        | 3.608        | 3.823        | 408          | 48         | 6          | 3          | 1         | 1         | 1         | 8.118         |     |
| 30-34                        | -                         | -         | 32         | 606          | 1.761        | 776          | 140        | 28         | 4          | 2         | -         | 1         | 3.350         |     |
| 35-39                        | -                         | 1         | 3          | 103          | 313          | 391          | 207        | 62         | 17         | 3         | 2         | -         | 1.102         |     |
| 40-44                        | -                         | -         | 1          | 27           | 91           | 148          | 124        | 61         | 23         | 6         | 1         | -         | 482           |     |
| 45-49                        | -                         | -         | -          | 11           | 18           | 62           | 63         | 58         | 32         | 14        | 3         | 2         | 263           |     |
| 50-54                        | -                         | -         | -          | 3            | 10           | 23           | 34         | 55         | 38         | 16        | 9         | 3         | 191           |     |
| 55-59                        | -                         | -         | -          | 2            | 2            | 5            | 16         | 21         | 21         | 27        | 17        | 7         | 118           |     |
| 60 e più                     | -                         | -         | -          | 1            | 5            | 8            | 9          | 12         | 18         | 27        | 22        | 81        | 183           |     |
| <b>Totale</b>                | <b>29</b>                 | <b>90</b> | <b>806</b> | <b>6.690</b> | <b>6.446</b> | <b>1.865</b> | <b>647</b> | <b>303</b> | <b>159</b> | <b>98</b> | <b>55</b> | <b>96</b> | <b>17.284</b> |     |
| <b>RITO RELIGIOSO</b>        |                           |           |            |              |              |              |            |            |            |           |           |           |               |     |
| 16                           | -                         | -         | 1          | -            | -            | -            | -          | -          | -          | -         | -         | -         | -             | 1   |
| 17                           | 2                         | 1         | 1          | 2            | -            | -            | -          | -          | -          | -         | -         | -         | -             | 6   |
| 18-19                        | 7                         | 16        | 53         | 27           | 7            | -            | -          | -          | -          | -         | -         | -         | -             | 110 |
| 20-24                        | 14                        | 41        | 400        | 2.075        | 352          | 26           | 6          | -          | 2          | -         | -         | 1         | 2.917         |     |
| 25-29                        | 3                         | 5         | 173        | 3.248        | 3.327        | 259          | 31         | -          | 1          | 1         | 1         | 1         | 7.050         |     |
| 30-34                        | -                         | -         | 24         | 521          | 1.379        | 494          | 61         | 5          | -          | 1         | -         | -         | 2.485         |     |
| 35-39                        | -                         | -         | -          | 69           | 187          | 195          | 64         | 15         | 3          | 1         | -         | -         | 534           |     |
| 40-44                        | -                         | -         | 1          | 9            | 28           | 44           | 30         | 12         | 5          | 1         | -         | -         | 130           |     |
| 45-49                        | -                         | -         | -          | 1            | 1            | 12           | 11         | 13         | 7          | 4         | 1         | -         | 50            |     |
| 50-54                        | -                         | -         | -          | -            | 2            | 4            | 4          | 9          | 9          | 6         | 2         | -         | 36            |     |
| 55-59                        | -                         | -         | -          | -            | 1            | 1            | 4          | 3          | 6          | 4         | 2         | 2         | 23            |     |
| 60 e più                     | -                         | -         | -          | -            | 1            | -            | -          | 3          | 3          | 5         | 8         | 30        | 50            |     |
| <b>Totale</b>                | <b>26</b>                 | <b>63</b> | <b>653</b> | <b>5.952</b> | <b>5.285</b> | <b>1.035</b> | <b>211</b> | <b>60</b>  | <b>36</b>  | <b>23</b> | <b>14</b> | <b>34</b> | <b>13.392</b> |     |
| <b>RITO CIVILE</b>           |                           |           |            |              |              |              |            |            |            |           |           |           |               |     |
| 16                           | -                         | -         | -          | -            | -            | -            | -          | -          | -          | -         | -         | -         | -             |     |
| 17                           | -                         | 1         | -          | -            | -            | -            | -          | -          | -          | -         | -         | -         | 1             |     |
| 18-19                        | 1                         | 3         | 24         | 6            | 1            | -            | -          | -          | -          | -         | -         | -         | 35            |     |
| 20-24                        | 2                         | 19        | 83         | 219          | 63           | 18           | -          | -          | 1          | 2         | -         | -         | 407           |     |
| 25-29                        | -                         | 3         | 35         | 360          | 496          | 149          | 17         | 6          | 2          | -         | -         | -         | 1.068         |     |
| 30-34                        | -                         | -         | 8          | 85           | 382          | 282          | 79         | 23         | 4          | 1         | -         | 1         | 865           |     |
| 35-39                        | -                         | 1         | 3          | 34           | 126          | 196          | 143        | 47         | 14         | 2         | 2         | -         | 568           |     |
| 40-44                        | -                         | -         | -          | 18           | 63           | 104          | 94         | 49         | 18         | 5         | 1         | -         | 352           |     |
| 45-49                        | -                         | -         | -          | 10           | 17           | 50           | 52         | 45         | 25         | 10        | 2         | 2         | 213           |     |
| 50-54                        | -                         | -         | -          | 3            | 8            | 19           | 30         | 46         | 29         | 10        | 7         | 3         | 155           |     |
| 55-59                        | -                         | -         | -          | 2            | 1            | 4            | 12         | 18         | 15         | 23        | 15        | 5         | 95            |     |
| 60 e più                     | -                         | -         | -          | 1            | 4            | 8            | 9          | 9          | 15         | 22        | 14        | 51        | 133           |     |
| <b>Totale</b>                | <b>3</b>                  | <b>27</b> | <b>153</b> | <b>738</b>   | <b>1.161</b> | <b>830</b>   | <b>436</b> | <b>243</b> | <b>123</b> | <b>75</b> | <b>41</b> | <b>62</b> | <b>3.692</b>  |     |



Tavola 2.13 segue - Matrimoni per regione, classe di età della sposa, rito e classe di età dello sposo - Anno 1989

| CLASSI DI ETÀ<br>DELLO SPOSO | CLASSI DI ETÀ DELLA SPOSA |           |            |              |              |            |            |           |           |           |           | Totale    |              |
|------------------------------|---------------------------|-----------|------------|--------------|--------------|------------|------------|-----------|-----------|-----------|-----------|-----------|--------------|
|                              | 16                        | 17        | 18-19      | 20-24        | 25-29        | 30-34      | 35-39      | 40-44     | 45-49     | 50-54     | 55-59     |           | 60 e più     |
| <b>UMBRIA</b>                |                           |           |            |              |              |            |            |           |           |           |           |           |              |
| <b>TOTALE</b>                |                           |           |            |              |              |            |            |           |           |           |           |           |              |
| 16                           | -                         | -         | -          | -            | -            | -          | -          | -         | -         | -         | -         | -         | -            |
| 17                           | -                         | -         | 2          | -            | -            | -          | -          | -         | -         | -         | -         | -         | 2            |
| 18-19                        | 4                         | 2         | 9          | 4            | 2            | -          | -          | -         | -         | -         | -         | -         | 21           |
| 20-24                        | 8                         | 14        | 114        | 512          | 122          | 10         | -          | -         | -         | -         | -         | -         | 780          |
| 25-29                        | 1                         | 2         | 53         | 951          | 873          | 84         | 7          | 1         | -         | -         | -         | -         | 1.972        |
| 30-34                        | -                         | -         | 8          | 196          | 460          | 177        | 39         | 5         | -         | -         | -         | -         | 885          |
| 35-39                        | -                         | -         | -          | 42           | 86           | 86         | 37         | 14        | 2         | -         | 1         | -         | 268          |
| 40-44                        | -                         | -         | 3          | 3            | 28           | 22         | 27         | 13        | 7         | 1         | -         | -         | 104          |
| 45-49                        | -                         | -         | -          | 1            | 3            | 7          | 18         | 13        | 6         | 5         | -         | -         | 53           |
| 50-54                        | -                         | -         | -          | -            | -            | 4          | 5          | 9         | 7         | 8         | 1         | 1         | 35           |
| 55-59                        | -                         | -         | -          | 1            | -            | 2          | 3          | 3         | 6         | 2         | 4         | -         | 21           |
| 60 e più                     | -                         | -         | -          | -            | -            | 1          | -          | 3         | 4         | 7         | 6         | 17        | 38           |
| <b>Totale</b>                | <b>13</b>                 | <b>18</b> | <b>189</b> | <b>1.710</b> | <b>1.574</b> | <b>393</b> | <b>136</b> | <b>61</b> | <b>32</b> | <b>23</b> | <b>12</b> | <b>18</b> | <b>4.179</b> |
| <b>RITO RELIGIOSO</b>        |                           |           |            |              |              |            |            |           |           |           |           |           |              |
| 16                           | -                         | -         | -          | -            | -            | -          | -          | -         | -         | -         | -         | -         | -            |
| 17                           | -                         | -         | 1          | -            | -            | -          | -          | -         | -         | -         | -         | -         | 1            |
| 18-19                        | 4                         | 2         | 5          | 3            | 2            | -          | -          | -         | -         | -         | -         | -         | 16           |
| 20-24                        | 7                         | 12        | 103        | 477          | 111          | 9          | -          | -         | -         | -         | -         | -         | 719          |
| 25-29                        | 1                         | 2         | 49         | 902          | 800          | 64         | 5          | -         | -         | -         | -         | -         | 1.823        |
| 30-34                        | -                         | -         | 7          | 185          | 402          | 141        | 20         | 2         | -         | -         | -         | -         | 757          |
| 35-39                        | -                         | -         | -          | 30           | 65           | 61         | 20         | 6         | -         | -         | -         | -         | 182          |
| 40-44                        | -                         | -         | 2          | 3            | 14           | 10         | 14         | 3         | 3         | 1         | -         | -         | 50           |
| 45-49                        | -                         | -         | -          | 1            | 3            | 2          | 7          | 6         | 2         | 1         | -         | -         | 22           |
| 50-54                        | -                         | -         | -          | -            | -            | -          | -          | 2         | 3         | 1         | -         | -         | 6            |
| 55-59                        | -                         | -         | -          | -            | -            | -          | 1          | -         | 3         | -         | -         | -         | 4            |
| 60 e più                     | -                         | -         | -          | -            | -            | -          | -          | -         | 2         | 2         | 2         | 3         | 9            |
| <b>Totale</b>                | <b>12</b>                 | <b>16</b> | <b>167</b> | <b>1.601</b> | <b>1.397</b> | <b>287</b> | <b>67</b>  | <b>19</b> | <b>13</b> | <b>5</b>  | <b>2</b>  | <b>3</b>  | <b>3.589</b> |
| <b>RITO CIVILE</b>           |                           |           |            |              |              |            |            |           |           |           |           |           |              |
| 16                           | -                         | -         | -          | -            | -            | -          | -          | -         | -         | -         | -         | -         | -            |
| 17                           | -                         | -         | 1          | -            | -            | -          | -          | -         | -         | -         | -         | -         | 1            |
| 18-19                        | -                         | -         | 4          | 1            | -            | -          | -          | -         | -         | -         | -         | -         | 5            |
| 20-24                        | 1                         | 2         | 11         | 35           | 11           | 1          | -          | -         | -         | -         | -         | -         | 61           |
| 25-29                        | -                         | -         | 4          | 49           | 73           | 20         | 2          | 1         | -         | -         | -         | -         | 149          |
| 30-34                        | -                         | -         | 1          | 11           | 58           | 36         | 19         | 3         | -         | -         | -         | -         | 128          |
| 35-39                        | -                         | -         | -          | 12           | 21           | 25         | 17         | 8         | 2         | -         | 1         | -         | 86           |
| 40-44                        | -                         | -         | 1          | -            | 14           | 12         | 13         | 10        | 4         | -         | -         | -         | 54           |
| 45-49                        | -                         | -         | -          | -            | -            | 5          | 11         | 7         | 4         | 4         | -         | -         | 31           |
| 50-54                        | -                         | -         | -          | -            | -            | 4          | 5          | 7         | 4         | 7         | 1         | 1         | 29           |
| 55-59                        | -                         | -         | -          | 1            | -            | 2          | 2          | 3         | 3         | 2         | 4         | -         | 17           |
| 60 e più                     | -                         | -         | -          | -            | -            | 1          | -          | 3         | 2         | 5         | 4         | 14        | 29           |
| <b>Totale</b>                | <b>1</b>                  | <b>2</b>  | <b>22</b>  | <b>109</b>   | <b>177</b>   | <b>106</b> | <b>69</b>  | <b>42</b> | <b>19</b> | <b>18</b> | <b>10</b> | <b>15</b> | <b>590</b>   |

Tavola 2.13 segue - Matrimoni per regione, classe di età della sposa, rito e classe di età dello sposo - Anno 1989

| CLASSI DI ETÀ<br>DELLO SPOSO | CLASSI DI ETÀ DELLA SPOSA |           |            |              |              |            |            |           |           |           |           | Totale    |              |
|------------------------------|---------------------------|-----------|------------|--------------|--------------|------------|------------|-----------|-----------|-----------|-----------|-----------|--------------|
|                              | 16                        | 17        | 18-19      | 20-24        | 25-29        | 30-34      | 35-39      | 40-44     | 45-49     | 50-54     | 55-59     |           | 60 e più     |
| <b>MARCHE</b>                |                           |           |            |              |              |            |            |           |           |           |           |           |              |
| <b>TOTALE</b>                |                           |           |            |              |              |            |            |           |           |           |           |           |              |
| 16                           | -                         | -         | -          | -            | -            | -          | -          | -         | -         | -         | -         | -         | -            |
| 17                           | 1                         | -         | 1          | -            | -            | -          | -          | -         | -         | -         | -         | -         | 2            |
| 18-19                        | 2                         | 6         | 22         | 12           | 2            | -          | -          | -         | -         | -         | -         | -         | 44           |
| 20-24                        | 4                         | 21        | 170        | 746          | 150          | 13         | 2          | -         | -         | -         | -         | -         | 1.106        |
| 25-29                        | -                         | 4         | 101        | 1.914        | 1.515        | 115        | 11         | 2         | -         | 1         | -         | 1         | 3.664        |
| 30-34                        | 1                         | 1         | 18         | 376          | 844          | 285        | 40         | 3         | -         | -         | -         | -         | 1.568        |
| 35-39                        | -                         | 1         | -          | 58           | 136          | 154        | 52         | 13        | 1         | -         | -         | -         | 415          |
| 40-44                        | -                         | 1         | 2          | 12           | 35           | 41         | 34         | 18        | 7         | 5         | -         | -         | 155          |
| 45-49                        | -                         | -         | -          | 2            | 6            | 12         | 17         | 14        | 7         | 4         | 1         | -         | 63           |
| 50-54                        | -                         | -         | -          | -            | -            | 9          | 9          | 6         | 16        | 3         | -         | -         | 43           |
| 55-59                        | -                         | -         | -          | -            | 1            | 3          | 6          | 2         | 5         | 4         | 2         | 1         | 24           |
| 60 e più                     | -                         | -         | -          | 1            | -            | 2          | 4          | 1         | 10        | 5         | 8         | 16        | 47           |
| <b>Totale</b>                | <b>8</b>                  | <b>34</b> | <b>314</b> | <b>3.121</b> | <b>2.689</b> | <b>634</b> | <b>175</b> | <b>59</b> | <b>46</b> | <b>22</b> | <b>11</b> | <b>18</b> | <b>7.131</b> |
| <b>RITO RELIGIOSO</b>        |                           |           |            |              |              |            |            |           |           |           |           |           |              |
| 16                           | -                         | -         | -          | -            | -            | -          | -          | -         | -         | -         | -         | -         | -            |
| 17                           | 1                         | -         | 1          | -            | -            | -          | -          | -         | -         | -         | -         | -         | 2            |
| 18-19                        | 1                         | 6         | 19         | 9            | -            | -          | -          | -         | -         | -         | -         | -         | 35           |
| 20-24                        | 3                         | 20        | 160        | 700          | 140          | 11         | 2          | -         | -         | -         | -         | -         | 1.036        |
| 25-29                        | -                         | 4         | 90         | 1.842        | 1.410        | 93         | 6          | 1         | -         | 1         | -         | 1         | 3.448        |
| 30-34                        | -                         | 1         | 15         | 346          | 778          | 225        | 25         | 1         | -         | -         | -         | -         | 1.391        |
| 35-39                        | -                         | 1         | -          | 51           | 111          | 113        | 32         | 5         | -         | -         | -         | -         | 313          |
| 40-44                        | -                         | 1         | 1          | 8            | 18           | 22         | 18         | 7         | 3         | 4         | -         | -         | 82           |
| 45-49                        | -                         | -         | -          | 1            | 2            | 5          | 7          | 5         | 3         | 3         | -         | -         | 26           |
| 50-54                        | -                         | -         | -          | -            | -            | 1          | 2          | 2         | 11        | 3         | -         | -         | 19           |
| 55-59                        | -                         | -         | -          | -            | 1            | -          | -          | 2         | 4         | 4         | 2         | 1         | 14           |
| 60 e più                     | -                         | -         | -          | 1            | -            | -          | -          | -         | 3         | 3         | 5         | 4         | 16           |
| <b>Totale</b>                | <b>5</b>                  | <b>33</b> | <b>286</b> | <b>2.958</b> | <b>2.460</b> | <b>470</b> | <b>92</b>  | <b>23</b> | <b>24</b> | <b>18</b> | <b>7</b>  | <b>6</b>  | <b>6.382</b> |
| <b>RITO CIVILE</b>           |                           |           |            |              |              |            |            |           |           |           |           |           |              |
| 16                           | -                         | -         | -          | -            | -            | -          | -          | -         | -         | -         | -         | -         | -            |
| 17                           | -                         | -         | -          | -            | -            | -          | -          | -         | -         | -         | -         | -         | -            |
| 18-19                        | 1                         | -         | 3          | 3            | 2            | -          | -          | -         | -         | -         | -         | -         | 9            |
| 20-24                        | 1                         | 1         | 10         | 46           | 10           | 2          | -          | -         | -         | -         | -         | -         | 70           |
| 25-29                        | -                         | -         | 11         | 72           | 105          | 22         | 5          | 1         | -         | -         | -         | -         | 216          |
| 30-34                        | 1                         | -         | 3          | 30           | 66           | 60         | 15         | 2         | -         | -         | -         | -         | 177          |
| 35-39                        | -                         | -         | -          | 7            | 25           | 41         | 20         | 8         | 1         | -         | -         | -         | 102          |
| 40-44                        | -                         | -         | 1          | 4            | 17           | 19         | 16         | 11        | 4         | 1         | -         | -         | 73           |
| 45-49                        | -                         | -         | -          | 1            | 4            | 7          | 10         | 9         | 4         | 1         | 1         | -         | 37           |
| 50-54                        | -                         | -         | -          | -            | -            | 8          | 7          | 4         | 5         | -         | -         | -         | 24           |
| 55-59                        | -                         | -         | -          | -            | -            | 3          | 6          | -         | 1         | -         | -         | -         | 10           |
| 60 e più                     | -                         | -         | -          | -            | -            | 2          | 4          | 1         | 7         | 2         | 3         | 12        | 31           |
| <b>Totale</b>                | <b>3</b>                  | <b>1</b>  | <b>28</b>  | <b>163</b>   | <b>229</b>   | <b>164</b> | <b>83</b>  | <b>36</b> | <b>22</b> | <b>4</b>  | <b>4</b>  | <b>12</b> | <b>749</b>   |

Tavola 2.13 segue - Matrimoni per regione, classe di età della sposa, rito e classe di età dello sposo - Anno 1989

| CLASSI DI ETÀ<br>DELLO SPOSO | CLASSI DI ETÀ DELLA SPOSA |           |              |               |              |              |              |            |            |            |            |            | Totale        |
|------------------------------|---------------------------|-----------|--------------|---------------|--------------|--------------|--------------|------------|------------|------------|------------|------------|---------------|
|                              | 16                        | 17        | 18-19        | 20-24         | 25-29        | 30-34        | 35-39        | 40-44      | 45-49      | 50-54      | 55-59      | 60 e più   |               |
| <b>LAZIO</b>                 |                           |           |              |               |              |              |              |            |            |            |            |            |               |
| <b>TOTALE</b>                |                           |           |              |               |              |              |              |            |            |            |            |            |               |
| 16                           | -                         | -         | -            | -             | -            | -            | -            | -          | -          | -          | -          | -          | -             |
| 17                           | -                         | -         | -            | 2             | -            | -            | -            | -          | -          | -          | -          | -          | 2             |
| 18-19                        | 2                         | 5         | 61           | 44            | 8            | 2            | -            | -          | -          | -          | -          | -          | 122           |
| 20-24                        | 4                         | 15        | 921          | 3.600         | 739          | 57           | 9            | 2          | 2          | 4          | -          | 1          | 5.354         |
| 25-29                        | 1                         | 4         | 493          | 6.482         | 5.516        | 597          | 61           | 18         | 6          | 6          | 1          | 2          | 13.187        |
| 30-34                        | 1                         | -         | 70           | 1.221         | 2.839        | 1.139        | 204          | 30         | 5          | 2          | 2          | -          | 5.513         |
| 35-39                        | -                         | -         | 10           | 177           | 610          | 618          | 298          | 71         | 24         | 4          | -          | 2          | 1.814         |
| 40-44                        | -                         | -         | 4            | 49            | 158          | 240          | 234          | 118        | 31         | 13         | 2          | 2          | 851           |
| 45-49                        | -                         | -         | 1            | 9             | 41           | 88           | 139          | 101        | 58         | 13         | 8          | 2          | 460           |
| 50-54                        | -                         | -         | -            | 7             | 17           | 39           | 58           | 78         | 68         | 39         | 14         | 8          | 328           |
| 55-59                        | -                         | -         | -            | 3             | 8            | 14           | 29           | 43         | 44         | 38         | 23         | 9          | 211           |
| 60 e più                     | -                         | -         | 1            | 1             | 9            | 8            | 16           | 29         | 56         | 56         | 62         | 128        | 366           |
| <b>Totale</b>                | <b>8</b>                  | <b>24</b> | <b>1.561</b> | <b>11.595</b> | <b>9.945</b> | <b>2.802</b> | <b>1.048</b> | <b>490</b> | <b>294</b> | <b>175</b> | <b>112</b> | <b>154</b> | <b>28.208</b> |
| <b>RITO RELIGIOSO</b>        |                           |           |              |               |              |              |              |            |            |            |            |            |               |
| 16                           | -                         | -         | -            | -             | -            | -            | -            | -          | -          | -          | -          | -          | -             |
| 17                           | -                         | -         | -            | 1             | -            | -            | -            | -          | -          | -          | -          | -          | 1             |
| 18-19                        | -                         | 2         | 39           | 31            | 6            | 1            | -            | -          | -          | -          | -          | -          | 79            |
| 20-24                        | 2                         | 9         | 741          | 3.229         | 634          | 35           | 3            | -          | -          | 2          | -          | 1          | 4.656         |
| 25-29                        | -                         | 1         | 423          | 5.949         | 4.779        | 402          | 25           | 5          | 2          | 2          | 1          | 2          | 11.591        |
| 30-34                        | 1                         | -         | 51           | 1.043         | 2.187        | 716          | 100          | 3          | 1          | -          | -          | -          | 4.102         |
| 35-39                        | -                         | -         | 4            | 109           | 354          | 286          | 102          | 16         | 7          | 1          | -          | -          | 879           |
| 40-44                        | -                         | -         | 2            | 23            | 59           | 76           | 61           | 36         | 6          | 1          | -          | 1          | 265           |
| 45-49                        | -                         | -         | -            | 6             | 7            | 18           | 22           | 13         | 6          | 2          | 1          | 1          | 76            |
| 50-54                        | -                         | -         | -            | 2             | 4            | 8            | 5            | 16         | 13         | 6          | 2          | 3          | 59            |
| 55-59                        | -                         | -         | -            | 3             | 2            | 2            | 2            | 8          | 4          | 6          | 3          | 2          | 32            |
| 60 e più                     | -                         | -         | 1            | -             | 3            | 1            | 2            | 5          | 3          | 7          | 11         | 40         | 73            |
| <b>Totale</b>                | <b>3</b>                  | <b>12</b> | <b>1.261</b> | <b>10.396</b> | <b>8.035</b> | <b>1.545</b> | <b>322</b>   | <b>102</b> | <b>42</b>  | <b>27</b>  | <b>18</b>  | <b>50</b>  | <b>21.813</b> |
| <b>RITO CIVILE</b>           |                           |           |              |               |              |              |              |            |            |            |            |            |               |
| 16                           | -                         | -         | -            | -             | -            | -            | -            | -          | -          | -          | -          | -          | -             |
| 17                           | -                         | -         | -            | 1             | -            | -            | -            | -          | -          | -          | -          | -          | 1             |
| 18-19                        | 2                         | 3         | 22           | 13            | 2            | 1            | -            | -          | -          | -          | -          | -          | 43            |
| 20-24                        | 2                         | 6         | 180          | 371           | 105          | 22           | 6            | 2          | 2          | 2          | -          | -          | 698           |
| 25-29                        | 1                         | 3         | 70           | 533           | 737          | 195          | 36           | 13         | 4          | 4          | -          | -          | 1.596         |
| 30-34                        | -                         | -         | 19           | 178           | 652          | 423          | 104          | 27         | 4          | 2          | 2          | -          | 1.411         |
| 35-39                        | -                         | -         | 6            | 68            | 256          | 332          | 196          | 55         | 17         | 3          | -          | 2          | 935           |
| 40-44                        | -                         | -         | 2            | 26            | 99           | 164          | 173          | 82         | 25         | 12         | 2          | 1          | 586           |
| 45-49                        | -                         | -         | 1            | 3             | 34           | 70           | 117          | 88         | 52         | 11         | 7          | 1          | 384           |
| 50-54                        | -                         | -         | -            | 5             | 13           | 31           | 53           | 62         | 55         | 33         | 12         | 5          | 269           |
| 55-59                        | -                         | -         | -            | -             | 6            | 12           | 27           | 35         | 40         | 32         | 20         | 7          | 179           |
| 60 e più                     | -                         | -         | -            | 1             | 6            | 7            | 14           | 24         | 53         | 49         | 51         | 88         | 293           |
| <b>Totale</b>                | <b>5</b>                  | <b>12</b> | <b>300</b>   | <b>1.199</b>  | <b>1.910</b> | <b>1.257</b> | <b>726</b>   | <b>388</b> | <b>252</b> | <b>148</b> | <b>94</b>  | <b>104</b> | <b>6.395</b>  |

Tavola 2.13 segue - Matrimoni per regione, classe di età della sposa, rito e classe di età dello sposo - Anno 1989

| CLASSI DI ETÀ<br>DELLO SPOSO | CLASSI DI ETÀ DELLA SPOSA |           |            |              |              |            |            |           |           |           |           |           | Totale       |
|------------------------------|---------------------------|-----------|------------|--------------|--------------|------------|------------|-----------|-----------|-----------|-----------|-----------|--------------|
|                              | 16                        | 17        | 18-19      | 20-24        | 25-29        | 30-34      | 35-39      | 40-44     | 45-49     | 50-54     | 55-59     | 60 e più  |              |
| <b>ABRUZZO</b>               |                           |           |            |              |              |            |            |           |           |           |           |           |              |
| <b>TOTALE</b>                |                           |           |            |              |              |            |            |           |           |           |           |           |              |
| 16                           | -                         | -         | -          | -            | -            | -          | -          | -         | -         | -         | -         | -         | -            |
| 17                           | -                         | -         | -          | -            | -            | -          | -          | -         | -         | -         | -         | -         | -            |
| 18-19                        | 2                         | 8         | 21         | 12           | 2            | 1          | 1          | 1         | -         | -         | -         | -         | 48           |
| 20-24                        | 8                         | 19        | 261        | 950          | 176          | 14         | -          | -         | -         | -         | -         | -         | 1.428        |
| 25-29                        | 2                         | 4         | 158        | 1.803        | 1.193        | 123        | 8          | -         | 1         | -         | -         | -         | 3.292        |
| 30-34                        | -                         | -         | 35         | 407          | 648          | 258        | 36         | 6         | -         | -         | -         | -         | 1.390        |
| 35-39                        | -                         | -         | 3          | 51           | 150          | 128        | 52         | 8         | -         | -         | -         | -         | 392          |
| 40-44                        | -                         | -         | 1          | 19           | 27           | 43         | 18         | 12        | 5         | -         | -         | -         | 125          |
| 45-49                        | -                         | -         | 1          | 3            | 3            | 16         | 15         | 11        | 3         | 2         | -         | -         | 54           |
| 50-54                        | -                         | -         | -          | 1            | 3            | 4          | 4          | 14        | 9         | 4         | 1         | 2         | 42           |
| 55-59                        | -                         | -         | -          | 1            | 2            | 2          | 6          | 4         | 3         | 6         | 5         | 2         | 31           |
| 60 e più                     | -                         | -         | 1          | 1            | 5            | 1          | 2          | 4         | 8         | 19        | 9         | 32        | 82           |
| <b>Totale</b>                | <b>12</b>                 | <b>31</b> | <b>481</b> | <b>3.248</b> | <b>2.209</b> | <b>590</b> | <b>142</b> | <b>60</b> | <b>29</b> | <b>31</b> | <b>15</b> | <b>36</b> | <b>6.884</b> |
| <b>RITO RELIGIOSO</b>        |                           |           |            |              |              |            |            |           |           |           |           |           |              |
| 16                           | -                         | -         | -          | -            | -            | -          | -          | -         | -         | -         | -         | -         | -            |
| 17                           | -                         | -         | -          | -            | -            | -          | -          | -         | -         | -         | -         | -         | -            |
| 18-19                        | 1                         | 7         | 13         | 7            | 1            | 1          | -          | 1         | -         | -         | -         | -         | 31           |
| 20-24                        | 7                         | 13        | 244        | 895          | 163          | 11         | -          | -         | -         | -         | -         | -         | 1.333        |
| 25-29                        | 2                         | 4         | 147        | 1.745        | 1.133        | 105        | 6          | -         | 1         | -         | -         | -         | 3.143        |
| 30-34                        | -                         | -         | 32         | 379          | 600          | 212        | 22         | 2         | -         | -         | -         | -         | 1.247        |
| 35-39                        | -                         | -         | 2          | 43           | 123          | 95         | 43         | 1         | -         | -         | -         | -         | 307          |
| 40-44                        | -                         | -         | -          | 9            | 19           | 24         | 9          | 7         | 2         | -         | -         | -         | 70           |
| 45-49                        | -                         | -         | -          | 1            | 1            | 5          | 10         | 5         | 1         | 1         | -         | -         | 24           |
| 50-54                        | -                         | -         | -          | -            | 2            | 2          | 2          | 6         | 2         | -         | 1         | 1         | 16           |
| 55-59                        | -                         | -         | -          | -            | 1            | -          | 4          | 3         | 2         | 1         | 2         | 1         | 14           |
| 60 e più                     | -                         | -         | -          | 1            | 2            | -          | -          | 1         | 4         | 8         | 3         | 15        | 34           |
| <b>Totale</b>                | <b>10</b>                 | <b>24</b> | <b>438</b> | <b>3.080</b> | <b>2.045</b> | <b>455</b> | <b>96</b>  | <b>26</b> | <b>12</b> | <b>10</b> | <b>6</b>  | <b>17</b> | <b>6.219</b> |
| <b>RITO CIVILE</b>           |                           |           |            |              |              |            |            |           |           |           |           |           |              |
| 16                           | -                         | -         | -          | -            | -            | -          | -          | -         | -         | -         | -         | -         | -            |
| 17                           | -                         | -         | -          | -            | -            | -          | -          | -         | -         | -         | -         | -         | -            |
| 18-19                        | 1                         | 1         | 8          | 5            | 1            | -          | 1          | -         | -         | -         | -         | -         | 17           |
| 20-24                        | 1                         | 6         | 17         | 55           | 13           | 3          | -          | -         | -         | -         | -         | -         | 95           |
| 25-29                        | -                         | -         | 11         | 58           | 60           | 18         | 2          | -         | -         | -         | -         | -         | 149          |
| 30-34                        | -                         | -         | 3          | 28           | 48           | 46         | 14         | 4         | -         | -         | -         | -         | 143          |
| 35-39                        | -                         | -         | 1          | 8            | 27           | 33         | 9          | 7         | -         | -         | -         | -         | 85           |
| 40-44                        | -                         | -         | 1          | 10           | 8            | 19         | 9          | 5         | 3         | -         | -         | -         | 55           |
| 45-49                        | -                         | -         | 1          | 2            | 2            | 11         | 5          | 6         | 2         | 1         | -         | -         | 30           |
| 50-54                        | -                         | -         | -          | 1            | 1            | 2          | 2          | 8         | 7         | 4         | -         | 1         | 26           |
| 55-59                        | -                         | -         | -          | 1            | 1            | 2          | 2          | 1         | 1         | 5         | 3         | 1         | 17           |
| 60 e più                     | -                         | -         | 1          | -            | 3            | 1          | 2          | 3         | 4         | 11        | 6         | 17        | 48           |
| <b>Totale</b>                | <b>2</b>                  | <b>7</b>  | <b>43</b>  | <b>168</b>   | <b>164</b>   | <b>135</b> | <b>46</b>  | <b>34</b> | <b>17</b> | <b>21</b> | <b>9</b>  | <b>19</b> | <b>665</b>   |

Tavola 2.13 segue – Matrimoni per regione, classe di età della sposa, rito e classe di età dello sposo - Anno 1989

| CLASSI DI ETÀ<br>DELLO SPOSO | CLASSI DI ETÀ DELLA SPOSA |          |            |            |            |            |           |           |          |          |          | Totale   |              |
|------------------------------|---------------------------|----------|------------|------------|------------|------------|-----------|-----------|----------|----------|----------|----------|--------------|
|                              | 16                        | 17       | 18-19      | 20-24      | 25-29      | 30-34      | 35-39     | 40-44     | 45-49    | 50-54    | 55-59    |          | 60 e più     |
| <b>MOLISE</b>                |                           |          |            |            |            |            |           |           |          |          |          |          |              |
| <b>TOTALE</b>                |                           |          |            |            |            |            |           |           |          |          |          |          |              |
| 16                           | —                         | —        | —          | —          | —          | —          | —         | —         | —        | —        | —        | —        | —            |
| 17                           | 1                         | —        | —          | —          | —          | —          | —         | —         | —        | —        | —        | —        | 1            |
| 18-19                        | 1                         | —        | 4          | 1          | —          | 1          | —         | —         | —        | —        | —        | —        | 7            |
| 20-24                        | 4                         | 6        | 95         | 289        | 48         | 9          | —         | —         | —        | —        | —        | —        | 451          |
| 25-29                        | 1                         | —        | 77         | 486        | 291        | 41         | 1         | 1         | —        | —        | —        | —        | 898          |
| 30-34                        | —                         | —        | 9          | 89         | 173        | 66         | 9         | 2         | —        | —        | —        | —        | 348          |
| 35-39                        | —                         | —        | —          | 12         | 41         | 18         | 6         | 5         | —        | —        | —        | —        | 82           |
| 40-44                        | —                         | —        | —          | 4          | 16         | 12         | 11        | 3         | 2        | —        | —        | —        | 48           |
| 45-49                        | —                         | —        | —          | —          | 2          | 1          | 2         | 2         | 1        | —        | —        | —        | 8            |
| 50-54                        | —                         | —        | —          | 1          | —          | —          | 3         | 3         | 2        | 1        | —        | —        | 10           |
| 55-59                        | —                         | —        | —          | —          | —          | —          | —         | —         | —        | 4        | —        | —        | 4            |
| 60 e più                     | —                         | —        | —          | 1          | —          | —          | —         | —         | 3        | 2        | 4        | 4        | 14           |
| <b>Totale</b>                | <b>7</b>                  | <b>6</b> | <b>185</b> | <b>883</b> | <b>571</b> | <b>148</b> | <b>32</b> | <b>16</b> | <b>8</b> | <b>7</b> | <b>4</b> | <b>4</b> | <b>1.871</b> |
| <b>RITO RELIGIOSO</b>        |                           |          |            |            |            |            |           |           |          |          |          |          |              |
| 16                           | —                         | —        | —          | —          | —          | —          | —         | —         | —        | —        | —        | —        | —            |
| 17                           | 1                         | —        | —          | —          | —          | —          | —         | —         | —        | —        | —        | —        | 1            |
| 18-19                        | —                         | —        | 4          | 1          | —          | —          | —         | —         | —        | —        | —        | —        | 5            |
| 20-24                        | 4                         | 6        | 88         | 274        | 43         | 8          | —         | —         | —        | —        | —        | —        | 423          |
| 25-29                        | 1                         | —        | 75         | 467        | 272        | 39         | 1         | 1         | —        | —        | —        | —        | 856          |
| 30-34                        | —                         | —        | 9          | 87         | 167        | 58         | 7         | —         | —        | —        | —        | —        | 328          |
| 35-39                        | —                         | —        | —          | 10         | 37         | 14         | 4         | 5         | —        | —        | —        | —        | 70           |
| 40-44                        | —                         | —        | —          | 1          | 11         | 9          | 9         | 2         | 1        | —        | —        | —        | 33           |
| 45-49                        | —                         | —        | —          | —          | 2          | 1          | 1         | 2         | —        | —        | —        | —        | 6            |
| 50-54                        | —                         | —        | —          | —          | —          | —          | 1         | 2         | 1        | —        | —        | —        | 4            |
| 55-59                        | —                         | —        | —          | —          | —          | —          | —         | —         | —        | 2        | —        | —        | 2            |
| 60 e più                     | —                         | —        | —          | —          | —          | —          | —         | —         | 2        | —        | 2        | 2        | 6            |
| <b>Totale</b>                | <b>6</b>                  | <b>6</b> | <b>176</b> | <b>840</b> | <b>532</b> | <b>129</b> | <b>23</b> | <b>12</b> | <b>4</b> | <b>2</b> | <b>2</b> | <b>2</b> | <b>1.734</b> |
| <b>RITO CIVILE</b>           |                           |          |            |            |            |            |           |           |          |          |          |          |              |
| 16                           | —                         | —        | —          | —          | —          | —          | —         | —         | —        | —        | —        | —        | —            |
| 17                           | —                         | —        | —          | —          | —          | —          | —         | —         | —        | —        | —        | —        | —            |
| 18-19                        | 1                         | —        | —          | —          | —          | 1          | —         | —         | —        | —        | —        | —        | 2            |
| 20-24                        | —                         | —        | 7          | 15         | 5          | 1          | —         | —         | —        | —        | —        | —        | 28           |
| 25-29                        | —                         | —        | 2          | 19         | 19         | 2          | —         | —         | —        | —        | —        | —        | 42           |
| 30-34                        | —                         | —        | —          | 2          | 6          | 8          | 2         | 2         | —        | —        | —        | —        | 20           |
| 35-39                        | —                         | —        | —          | 2          | 4          | 4          | 2         | —         | —        | —        | —        | —        | 12           |
| 40-44                        | —                         | —        | —          | 3          | 5          | 3          | 2         | 1         | 1        | —        | —        | —        | 15           |
| 45-49                        | —                         | —        | —          | —          | —          | —          | 1         | —         | 1        | —        | —        | —        | 2            |
| 50-54                        | —                         | —        | —          | 1          | —          | —          | 2         | 1         | 1        | 1        | —        | —        | 6            |
| 55-59                        | —                         | —        | —          | —          | —          | —          | —         | —         | —        | 2        | —        | —        | 2            |
| 60 e più                     | —                         | —        | —          | 1          | —          | —          | —         | —         | 1        | 2        | 2        | 2        | 8            |
| <b>Totale</b>                | <b>1</b>                  | <b>—</b> | <b>9</b>   | <b>43</b>  | <b>39</b>  | <b>19</b>  | <b>9</b>  | <b>4</b>  | <b>4</b> | <b>5</b> | <b>2</b> | <b>2</b> | <b>137</b>   |

Tavola 2.13 segue - Matrimoni per regione, classe di età della sposa, rito e classe di età dello sposo - Anno 1989

| CLASSI DI ETÀ<br>DELLO SPOSO | CLASSI DI ETÀ DELLA SPOSA |            |              |               |               |              |            |            |            |            |           | Totale     |               |
|------------------------------|---------------------------|------------|--------------|---------------|---------------|--------------|------------|------------|------------|------------|-----------|------------|---------------|
|                              | 16                        | 17         | 18-19        | 20-24         | 25-29         | 30-34        | 35-39      | 40-44      | 45-49      | 50-54      | 55-59     |            | 60 e più      |
| <b>CAMPANIA</b>              |                           |            |              |               |               |              |            |            |            |            |           |            |               |
| <b>TOTALE</b>                |                           |            |              |               |               |              |            |            |            |            |           |            |               |
| 16                           | 4                         | 2          | 4            | -             | 1             | -            | -          | -          | -          | -          | -         | -          | 11            |
| 17                           | 12                        | 4          | 11           | 6             | -             | -            | 1          | -          | -          | -          | -         | -          | 34            |
| 18-19                        | 83                        | 87         | 296          | 133           | 12            | -            | -          | -          | 1          | -          | -         | -          | 612           |
| 20-24                        | 231                       | 291        | 2.532        | 6.180         | 1.012         | 87           | 3          | 2          | 2          | 3          | -         | -          | 10.343        |
| 25-29                        | 34                        | 59         | 1.354        | 9.999         | 6.066         | 580          | 59         | 13         | 5          | 1          | 3         | -          | 18.173        |
| 30-34                        | 5                         | 8          | 166          | 1.897         | 3.280         | 1.218        | 139        | 22         | 4          | -          | 3         | -          | 6.742         |
| 35-39                        | 1                         | 1          | 21           | 236           | 647           | 590          | 229        | 53         | 10         | 2          | -         | 1          | 1.791         |
| 40-44                        | -                         | -          | 3            | 39            | 160           | 263          | 173        | 105        | 17         | 1          | 3         | -          | 764           |
| 45-49                        | -                         | -          | -            | 12            | 32            | 76           | 92         | 82         | 36         | 5          | 4         | 1          | 340           |
| 50-54                        | -                         | -          | 1            | 6             | 7             | 23           | 53         | 58         | 56         | 17         | 11        | 4          | 236           |
| 55-59                        | -                         | -          | -            | 1             | 6             | 10           | 26         | 38         | 40         | 35         | 17        | 7          | 180           |
| 60 e più                     | -                         | -          | -            | 4             | 5             | 7            | 5          | 29         | 45         | 50         | 48        | 105        | 298           |
| <b>Totale</b>                | <b>370</b>                | <b>452</b> | <b>4.388</b> | <b>18.513</b> | <b>11.228</b> | <b>2.854</b> | <b>780</b> | <b>402</b> | <b>216</b> | <b>114</b> | <b>89</b> | <b>118</b> | <b>39.524</b> |
| <b>RITO RELIGIOSO</b>        |                           |            |              |               |               |              |            |            |            |            |           |            |               |
| 16                           | 2                         | 1          | 2            | -             | 1             | -            | -          | -          | -          | -          | -         | -          | 6             |
| 17                           | 6                         | 2          | 7            | 4             | -             | -            | 1          | -          | -          | -          | -         | -          | 20            |
| 18-19                        | 48                        | 55         | 154          | 66            | 11            | -            | -          | -          | 1          | -          | -         | -          | 335           |
| 20-24                        | 164                       | 220        | 1.904        | 5.129         | 848           | 68           | 1          | 1          | 2          | 2          | -         | -          | 8.339         |
| 25-29                        | 27                        | 43         | 1.150        | 8.843         | 5.378         | 477          | 41         | 10         | 5          | 1          | 1         | -          | 15.976        |
| 30-34                        | 1                         | 8          | 136          | 1.674         | 2.893         | 992          | 92         | 10         | 1          | -          | 2         | -          | 5.809         |
| 35-39                        | 1                         | 1          | 16           | 191           | 507           | 451          | 155        | 25         | 4          | -          | -         | -          | 1.351         |
| 40-44                        | -                         | -          | 2            | 26            | 116           | 157          | 93         | 52         | 7          | -          | 1         | -          | 454           |
| 45-49                        | -                         | -          | -            | 7             | 18            | 40           | 51         | 39         | 19         | 2          | 2         | -          | 178           |
| 50-54                        | -                         | -          | 1            | 4             | 1             | 8            | 28         | 28         | 23         | 8          | 4         | 3          | 108           |
| 55-59                        | -                         | -          | -            | 1             | 2             | 2            | 5          | 21         | 21         | 17         | 7         | 2          | 78            |
| 60 e più                     | -                         | -          | -            | 3             | 3             | 5            | -          | 10         | 17         | 21         | 19        | 48         | 126           |
| <b>Totale</b>                | <b>249</b>                | <b>330</b> | <b>3.372</b> | <b>15.948</b> | <b>9.778</b>  | <b>2.200</b> | <b>467</b> | <b>196</b> | <b>100</b> | <b>51</b>  | <b>36</b> | <b>53</b>  | <b>32.780</b> |
| <b>RITO CIVILE</b>           |                           |            |              |               |               |              |            |            |            |            |           |            |               |
| 16                           | 2                         | 1          | 2            | -             | -             | -            | -          | -          | -          | -          | -         | -          | 5             |
| 17                           | 6                         | 2          | 4            | 2             | -             | -            | -          | -          | -          | -          | -         | -          | 14            |
| 18-19                        | 35                        | 32         | 142          | 67            | 1             | -            | -          | -          | -          | -          | -         | -          | 277           |
| 20-24                        | 67                        | 71         | 628          | 1.051         | 164           | 19           | 2          | 1          | -          | 1          | -         | -          | 2.004         |
| 25-29                        | 7                         | 16         | 204          | 1.156         | 688           | 103          | 18         | 3          | -          | -          | 2         | -          | 2.197         |
| 30-34                        | 4                         | -          | 30           | 223           | 387           | 226          | 47         | 12         | 3          | -          | 1         | -          | 933           |
| 35-39                        | -                         | -          | 5            | 45            | 140           | 139          | 74         | 28         | 6          | 2          | -         | 1          | 440           |
| 40-44                        | -                         | -          | 1            | 13            | 44            | 106          | 80         | 53         | 10         | 1          | 2         | -          | 310           |
| 45-49                        | -                         | -          | -            | 5             | 14            | 36           | 41         | 43         | 17         | 3          | 2         | 1          | 162           |
| 50-54                        | -                         | -          | -            | 2             | 6             | 15           | 25         | 30         | 33         | 9          | 7         | 1          | 128           |
| 55-59                        | -                         | -          | -            | -             | 4             | 8            | 21         | 17         | 19         | 18         | 10        | 5          | 102           |
| 60 e più                     | -                         | -          | -            | 1             | 2             | 2            | 5          | 19         | 28         | 29         | 29        | 57         | 172           |
| <b>Totale</b>                | <b>121</b>                | <b>122</b> | <b>1.016</b> | <b>2.565</b>  | <b>1.450</b>  | <b>654</b>   | <b>313</b> | <b>206</b> | <b>116</b> | <b>63</b>  | <b>53</b> | <b>65</b>  | <b>6.744</b>  |

Tavola 2.13 segue - Matrimoni per regione, classe di età della sposa, rito e classe di età dello sposo - Anno 1989

| CLASSI DI ETÀ<br>DELLO SPOSO | CLASSI DI ETÀ DELLA SPOSA |            |              |               |              |              |            |            |            |           |           | Totale    |               |
|------------------------------|---------------------------|------------|--------------|---------------|--------------|--------------|------------|------------|------------|-----------|-----------|-----------|---------------|
|                              | 16                        | 17         | 18-19        | 20-24         | 25-29        | 30-34        | 35-39      | 40-44      | 45-49      | 50-54     | 55-59     |           | 60 e più      |
| <b>PUGLIA</b>                |                           |            |              |               |              |              |            |            |            |           |           |           |               |
| <b>TOTALE</b>                |                           |            |              |               |              |              |            |            |            |           |           |           |               |
| 16                           | 1                         | 1          | -            | -             | -            | -            | -          | -          | -          | -         | -         | -         | 2             |
| 17                           | 1                         | 1          | 2            | 4             | -            | -            | -          | -          | -          | -         | -         | -         | 8             |
| 18-19                        | 33                        | 36         | 217          | 87            | 6            | 1            | -          | -          | -          | -         | -         | -         | 380           |
| 20-24                        | 114                       | 153        | 1.919        | 4.586         | 726          | 43           | 5          | 1          | -          | -         | -         | -         | 7.547         |
| 25-29                        | 12                        | 30         | 810          | 7.058         | 4.140        | 387          | 18         | 6          | 2          | 2         | 1         | 3         | 12.469        |
| 30-34                        | 3                         | 1          | 71           | 1.094         | 2.118        | 835          | 94         | 13         | 2          | 2         | -         | 2         | 4.235         |
| 35-39                        | -                         | -          | 14           | 142           | 417          | 397          | 164        | 30         | 5          | 1         | -         | -         | 1.170         |
| 40-44                        | -                         | -          | -            | 25            | 100          | 162          | 144        | 62         | 8          | 5         | -         | -         | 506           |
| 45-49                        | -                         | -          | -            | 7             | 27           | 49           | 80         | 73         | 25         | 5         | 3         | -         | 269           |
| 50-54                        | -                         | -          | 1            | 5             | 7            | 16           | 28         | 47         | 32         | 18        | 4         | 4         | 162           |
| 55-59                        | -                         | -          | -            | 2             | 1            | 8            | 13         | 21         | 29         | 22        | 12        | 1         | 109           |
| 60 e più                     | -                         | -          | -            | 1             | 4            | 3            | 11         | 17         | 19         | 42        | 40        | 57        | 194           |
| <b>Totale</b>                | <b>184</b>                | <b>222</b> | <b>3.034</b> | <b>13.011</b> | <b>7.546</b> | <b>1.901</b> | <b>557</b> | <b>270</b> | <b>122</b> | <b>97</b> | <b>60</b> | <b>67</b> | <b>27.051</b> |
| <b>RITO RELIGIOSO</b>        |                           |            |              |               |              |              |            |            |            |           |           |           |               |
| 16                           | -                         | 1          | -            | -             | -            | -            | -          | -          | -          | -         | -         | -         | 1             |
| 17                           | 1                         | 1          | 2            | 4             | -            | -            | -          | -          | -          | -         | -         | -         | 8             |
| 18-19                        | 31                        | 32         | 181          | 72            | 4            | 1            | -          | -          | -          | -         | -         | -         | 321           |
| 20-24                        | 109                       | 149        | 1.801        | 4.411         | 686          | 36           | 5          | 1          | -          | -         | -         | -         | 7.198         |
| 25-29                        | 12                        | 29         | 775          | 6.860         | 3.985        | 349          | 17         | 2          | 1          | 2         | 1         | 3         | 12.036        |
| 30-34                        | 3                         | -          | 68           | 1.040         | 1.981        | 741          | 74         | 11         | 2          | 1         | -         | 2         | 3.923         |
| 35-39                        | -                         | -          | 11           | 113           | 347          | 321          | 121        | 20         | 3          | -         | -         | -         | 936           |
| 40-44                        | -                         | -          | -            | 18            | 62           | 104          | 90         | 28         | 4          | 1         | -         | -         | 307           |
| 45-49                        | -                         | -          | -            | 6             | 10           | 22           | 43         | 37         | 11         | 2         | -         | -         | 131           |
| 50-54                        | -                         | -          | 1            | 4             | 2            | 6            | 11         | 28         | 14         | 13        | -         | 1         | 80            |
| 55-59                        | -                         | -          | -            | 2             | -            | 2            | 7          | 11         | 13         | 12        | 6         | 1         | 54            |
| 60 e più                     | -                         | -          | -            | 1             | 2            | 1            | 3          | 11         | 8          | 23        | 28        | 33        | 110           |
| <b>Totale</b>                | <b>156</b>                | <b>212</b> | <b>2.639</b> | <b>12.531</b> | <b>7.079</b> | <b>1.583</b> | <b>371</b> | <b>149</b> | <b>56</b>  | <b>54</b> | <b>35</b> | <b>40</b> | <b>25.105</b> |
| <b>RITO CIVILE</b>           |                           |            |              |               |              |              |            |            |            |           |           |           |               |
| 16                           | 1                         | -          | -            | -             | -            | -            | -          | -          | -          | -         | -         | -         | 1             |
| 17                           | -                         | -          | -            | -             | -            | -            | -          | -          | -          | -         | -         | -         | -             |
| 18-19                        | 2                         | 4          | 36           | 15            | 2            | -            | -          | -          | -          | -         | -         | -         | 59            |
| 20-24                        | 5                         | 4          | 118          | 175           | 40           | 7            | -          | -          | -          | -         | -         | -         | 349           |
| 25-29                        | -                         | 1          | 35           | 198           | 155          | 38           | 1          | 4          | 1          | -         | -         | -         | 433           |
| 30-34                        | -                         | 1          | 3            | 54            | 137          | 94           | 20         | 2          | -          | 1         | -         | -         | 312           |
| 35-39                        | -                         | -          | 3            | 29            | 70           | 76           | 43         | 10         | 2          | 1         | -         | -         | 234           |
| 40-44                        | -                         | -          | -            | 7             | 38           | 58           | 54         | 34         | 4          | 4         | -         | -         | 199           |
| 45-49                        | -                         | -          | -            | 1             | 17           | 27           | 37         | 36         | 14         | 3         | 3         | -         | 138           |
| 50-54                        | -                         | -          | -            | 1             | 5            | 10           | 17         | 19         | 18         | 5         | 4         | 3         | 82            |
| 55-59                        | -                         | -          | -            | -             | 1            | 6            | 6          | 10         | 16         | 10        | 6         | -         | 55            |
| 60 e più                     | -                         | -          | -            | -             | 2            | 2            | 8          | 6          | 11         | 19        | 12        | 24        | 84            |
| <b>Totale</b>                | <b>8</b>                  | <b>10</b>  | <b>195</b>   | <b>480</b>    | <b>467</b>   | <b>318</b>   | <b>186</b> | <b>121</b> | <b>66</b>  | <b>43</b> | <b>25</b> | <b>27</b> | <b>1.946</b>  |

Tavola 2.13 segue – Matrimoni per regione, classe di età della sposa, rito e classe di età dello sposo - Anno 1989

| CLASSI DI ETÀ<br>DELLO SPOSO | CLASSI DI ETÀ DELLA SPOSA |           |            |              |              |            |           |           |           |          |          | Totale    |              |
|------------------------------|---------------------------|-----------|------------|--------------|--------------|------------|-----------|-----------|-----------|----------|----------|-----------|--------------|
|                              | 16                        | 17        | 18-19      | 20-24        | 25-29        | 30-34      | 35-39     | 40-44     | 45-49     | 50-54    | 55-59    |           | 60 e più     |
| <b>BASILICATA</b>            |                           |           |            |              |              |            |           |           |           |          |          |           |              |
| <b>TOTALE</b>                |                           |           |            |              |              |            |           |           |           |          |          |           |              |
| 16                           | —                         | —         | —          | —            | —            | —          | —         | —         | —         | —        | —        | —         | —            |
| 17                           | —                         | —         | —          | —            | —            | —          | —         | —         | —         | —        | —        | —         | —            |
| 18-19                        | 1                         | 2         | 12         | 7            | 1            | —          | —         | —         | —         | —        | —        | —         | 23           |
| 20-24                        | 8                         | 17        | 188        | 549          | 94           | 6          | 1         | —         | —         | —        | —        | —         | 863          |
| 25-29                        | 2                         | 2         | 162        | 1.022        | 527          | 56         | 2         | 1         | 1         | —        | —        | —         | 1.775        |
| 30-34                        | 1                         | —         | 19         | 228          | 356          | 133        | 21        | 1         | 1         | —        | —        | —         | 760          |
| 35-39                        | —                         | —         | 1          | 31           | 70           | 75         | 28        | 5         | 1         | —        | —        | —         | 211          |
| 40-44                        | —                         | —         | 1          | 2            | 14           | 27         | 11        | 7         | 3         | —        | —        | —         | 65           |
| 45-49                        | —                         | —         | —          | —            | 2            | 3          | 11        | 3         | 1         | —        | —        | —         | 20           |
| 50-54                        | —                         | —         | —          | —            | 2            | 3          | 4         | —         | 2         | 2        | —        | —         | 13           |
| 55-59                        | —                         | —         | 1          | —            | —            | —          | —         | 4         | 4         | —        | —        | 2         | 11           |
| 60 e più                     | —                         | —         | —          | —            | —            | 2          | 1         | 2         | 4         | 5        | 1        | 8         | 23           |
| <b>Totale</b>                | <b>12</b>                 | <b>21</b> | <b>384</b> | <b>1.839</b> | <b>1.066</b> | <b>305</b> | <b>79</b> | <b>23</b> | <b>17</b> | <b>7</b> | <b>1</b> | <b>10</b> | <b>3.764</b> |
| <b>RITO RELIGIOSO</b>        |                           |           |            |              |              |            |           |           |           |          |          |           |              |
| 16                           | —                         | —         | —          | —            | —            | —          | —         | —         | —         | —        | —        | —         | —            |
| 17                           | —                         | —         | —          | —            | —            | —          | —         | —         | —         | —        | —        | —         | —            |
| 18-19                        | 1                         | 1         | 8          | 6            | 1            | —          | —         | —         | —         | —        | —        | —         | 17           |
| 20-24                        | 7                         | 16        | 178        | 535          | 90           | 6          | 1         | —         | —         | —        | —        | —         | 833          |
| 25-29                        | 2                         | 2         | 157        | 994          | 507          | 54         | 2         | 1         | —         | —        | —        | —         | 1.719        |
| 30-34                        | 1                         | —         | 17         | 217          | 339          | 122        | 13        | —         | —         | —        | —        | —         | 709          |
| 35-39                        | —                         | —         | 1          | 30           | 65           | 64         | 21        | 5         | 1         | —        | —        | —         | 187          |
| 40-44                        | —                         | —         | 1          | 2            | 13           | 20         | 6         | 5         | 2         | —        | —        | —         | 49           |
| 45-49                        | —                         | —         | —          | —            | 2            | 1          | 9         | 3         | —         | —        | —        | —         | 15           |
| 50-54                        | —                         | —         | —          | —            | 1            | 2          | 3         | —         | 1         | —        | —        | —         | 7            |
| 55-59                        | —                         | —         | 1          | —            | —            | —          | —         | 4         | 1         | —        | —        | —         | 6            |
| 60 e più                     | —                         | —         | —          | —            | —            | 1          | 1         | 1         | 3         | 2        | —        | 4         | 12           |
| <b>Totale</b>                | <b>11</b>                 | <b>19</b> | <b>363</b> | <b>1.784</b> | <b>1.018</b> | <b>270</b> | <b>56</b> | <b>19</b> | <b>8</b>  | <b>2</b> | <b>—</b> | <b>4</b>  | <b>3.554</b> |
| <b>RITO CIVILE</b>           |                           |           |            |              |              |            |           |           |           |          |          |           |              |
| 16                           | —                         | —         | —          | —            | —            | —          | —         | —         | —         | —        | —        | —         | —            |
| 17                           | —                         | —         | —          | —            | —            | —          | —         | —         | —         | —        | —        | —         | —            |
| 18-19                        | —                         | 1         | 4          | 1            | —            | —          | —         | —         | —         | —        | —        | —         | 6            |
| 20-24                        | 1                         | 1         | 10         | 14           | 4            | —          | —         | —         | —         | —        | —        | —         | 30           |
| 25-29                        | —                         | —         | 5          | 28           | 20           | 2          | —         | —         | 1         | —        | —        | —         | 56           |
| 30-34                        | —                         | —         | 2          | 11           | 17           | 11         | 8         | 1         | 1         | —        | —        | —         | 51           |
| 35-39                        | —                         | —         | —          | 1            | 5            | 11         | 7         | —         | —         | —        | —        | —         | 24           |
| 40-44                        | —                         | —         | —          | —            | 1            | 7          | 5         | 2         | 1         | —        | —        | —         | 16           |
| 45-49                        | —                         | —         | —          | —            | —            | 2          | 2         | —         | 1         | —        | —        | —         | 5            |
| 50-54                        | —                         | —         | —          | —            | 1            | 1          | 1         | —         | 1         | 2        | —        | —         | 6            |
| 55-59                        | —                         | —         | —          | —            | —            | —          | —         | —         | 3         | —        | —        | 2         | 5            |
| 60 e più                     | —                         | —         | —          | —            | —            | 1          | —         | 1         | 1         | 3        | 1        | 4         | 11           |
| <b>Totale</b>                | <b>1</b>                  | <b>2</b>  | <b>21</b>  | <b>55</b>    | <b>48</b>    | <b>35</b>  | <b>23</b> | <b>4</b>  | <b>9</b>  | <b>5</b> | <b>1</b> | <b>6</b>  | <b>210</b>   |



Tavola 2.13 segue - Matrimoni per regione, classe di età della sposa, rito e classe di età dello sposo - Anno 1989

| CLASSI DI ETÀ<br>DELLO SPOSO | CLASSI DI ETÀ DELLA SPOSA |            |              |              |              |            |            |            |           |           |           | Totale    |               |
|------------------------------|---------------------------|------------|--------------|--------------|--------------|------------|------------|------------|-----------|-----------|-----------|-----------|---------------|
|                              | 16                        | 17         | 18-19        | 20-24        | 25-29        | 30-34      | 35-39      | 40-44      | 45-49     | 50-54     | 55-59     |           | 60 e più      |
| <b>CALABRIA</b>              |                           |            |              |              |              |            |            |            |           |           |           |           |               |
| <b>TOTALE</b>                |                           |            |              |              |              |            |            |            |           |           |           |           |               |
| 16                           | -                         | -          | 1            | -            | -            | -          | -          | -          | -         | -         | -         | -         | 1             |
| 17                           | 3                         | 1          | -            | 1            | -            | -          | -          | -          | -         | -         | -         | -         | 5             |
| 18-19                        | 19                        | 18         | 66           | 30           | 3            | -          | -          | -          | -         | -         | -         | -         | 136           |
| 20-24                        | 58                        | 94         | 1.141        | 1.846        | 234          | 29         | 4          | 1          | 1         | -         | -         | -         | 3.408         |
| 25-29                        | 21                        | 40         | 879          | 3.044        | 1.307        | 147        | 17         | 3          | 2         | -         | -         | -         | 5.460         |
| 30-34                        | 2                         | 7          | 109          | 851          | 954          | 364        | 47         | 4          | 1         | -         | -         | -         | 2.339         |
| 35-39                        | -                         | 1          | 13           | 143          | 265          | 173        | 81         | 10         | 2         | -         | -         | -         | 688           |
| 40-44                        | -                         | -          | 5            | 25           | 64           | 78         | 50         | 24         | 4         | 1         | 3         | -         | 254           |
| 45-49                        | -                         | -          | -            | 3            | 18           | 32         | 34         | 28         | 3         | 2         | -         | 1         | 121           |
| 50-54                        | -                         | -          | -            | 1            | 3            | 8          | 13         | 23         | 16        | 7         | -         | 1         | 72            |
| 55-59                        | -                         | -          | -            | 1            | 3            | 3          | 4          | 4          | 11        | 12        | 1         | 1         | 40            |
| 60 e più                     | -                         | -          | -            | 4            | -            | 3          | 8          | 11         | 14        | 19        | 17        | 54        | 130           |
| <b>Totale</b>                | <b>103</b>                | <b>161</b> | <b>2.214</b> | <b>5.949</b> | <b>2.851</b> | <b>837</b> | <b>258</b> | <b>108</b> | <b>54</b> | <b>41</b> | <b>21</b> | <b>57</b> | <b>12.654</b> |
| <b>RITO RELIGIOSO</b>        |                           |            |              |              |              |            |            |            |           |           |           |           |               |
| 16                           | -                         | -          | 1            | -            | -            | -          | -          | -          | -         | -         | -         | -         | 1             |
| 17                           | 3                         | 1          | -            | 1            | -            | -          | -          | -          | -         | -         | -         | -         | 5             |
| 18-19                        | 15                        | 16         | 61           | 25           | 3            | -          | -          | -          | -         | -         | -         | -         | 120           |
| 20-24                        | 52                        | 81         | 1.077        | 1.778        | 222          | 25         | 2          | 1          | 1         | -         | -         | -         | 3.239         |
| 25-29                        | 14                        | 35         | 845          | 2.970        | 1.245        | 134        | 12         | 2          | 2         | -         | -         | -         | 5.259         |
| 30-34                        | 2                         | 5          | 106          | 817          | 876          | 313        | 34         | 1          | -         | -         | -         | -         | 2.154         |
| 35-39                        | -                         | -          | 10           | 126          | 233          | 136        | 56         | 4          | 1         | -         | -         | -         | 566           |
| 40-44                        | -                         | -          | 3            | 22           | 47           | 53         | 31         | 14         | 3         | -         | 1         | -         | 174           |
| 45-49                        | -                         | -          | -            | 2            | 6            | 20         | 21         | 14         | 1         | 1         | -         | -         | 65            |
| 50-54                        | -                         | -          | -            | 1            | 3            | 7          | 5          | 13         | 6         | 3         | -         | -         | 38            |
| 55-59                        | -                         | -          | -            | 1            | 1            | 1          | 1          | 2          | 5         | 7         | -         | -         | 18            |
| 60 e più                     | -                         | -          | -            | 4            | -            | -          | 6          | 5          | 9         | 9         | 9         | 26        | 68            |
| <b>Totale</b>                | <b>86</b>                 | <b>138</b> | <b>2.103</b> | <b>5.747</b> | <b>2.636</b> | <b>689</b> | <b>168</b> | <b>56</b>  | <b>28</b> | <b>20</b> | <b>10</b> | <b>26</b> | <b>11.707</b> |
| <b>RITO CIVILE</b>           |                           |            |              |              |              |            |            |            |           |           |           |           |               |
| 16                           | -                         | -          | -            | -            | -            | -          | -          | -          | -         | -         | -         | -         | -             |
| 17                           | -                         | -          | -            | -            | -            | -          | -          | -          | -         | -         | -         | -         | -             |
| 18-19                        | 4                         | 2          | 5            | 5            | -            | -          | -          | -          | -         | -         | -         | -         | 16            |
| 20-24                        | 6                         | 13         | 64           | 68           | 12           | 4          | 2          | -          | -         | -         | -         | -         | 169           |
| 25-29                        | 7                         | 5          | 34           | 74           | 62           | 13         | 5          | 1          | -         | -         | -         | -         | 201           |
| 30-34                        | -                         | 2          | 3            | 34           | 78           | 51         | 13         | 3          | 1         | -         | -         | -         | 185           |
| 35-39                        | -                         | 1          | 3            | 17           | 32           | 37         | 25         | 6          | 1         | -         | -         | -         | 122           |
| 40-44                        | -                         | -          | 2            | 3            | 17           | 25         | 19         | 10         | 1         | 1         | 2         | -         | 80            |
| 45-49                        | -                         | -          | -            | 1            | 12           | 12         | 13         | 14         | 2         | 1         | -         | 1         | 56            |
| 50-54                        | -                         | -          | -            | -            | -            | 1          | 8          | 10         | 10        | 4         | -         | 1         | 34            |
| 55-59                        | -                         | -          | -            | -            | 2            | 2          | 3          | 2          | 6         | 5         | 1         | 1         | 22            |
| 60 e più                     | -                         | -          | -            | -            | -            | 3          | 2          | 6          | 5         | 10        | 8         | 28        | 62            |
| <b>Totale</b>                | <b>17</b>                 | <b>23</b>  | <b>111</b>   | <b>202</b>   | <b>215</b>   | <b>148</b> | <b>90</b>  | <b>52</b>  | <b>26</b> | <b>21</b> | <b>11</b> | <b>31</b> | <b>947</b>    |

Tavola 2.13 segue - Matrimoni per regione, classe di età della sposa, rito e classe di età dello sposo - Anno 1989

| CLASSI DI ETÀ<br>DELLO SPOSO | CLASSI DI ETÀ DELLA SPOSA |            |              |               |              |              |            |            |            |            |            |            | Totale        |
|------------------------------|---------------------------|------------|--------------|---------------|--------------|--------------|------------|------------|------------|------------|------------|------------|---------------|
|                              | 16                        | 17         | 18-19        | 20-24         | 25-29        | 30-34        | 35-39      | 40-44      | 45-49      | 50-54      | 55-59      | 60 e più   |               |
| <b>SICILIA</b>               |                           |            |              |               |              |              |            |            |            |            |            |            |               |
| <b>TOTALE</b>                |                           |            |              |               |              |              |            |            |            |            |            |            |               |
| 16                           | -                         | -          | -            | 1             | -            | -            | -          | -          | -          | -          | -          | -          | 1             |
| 17                           | -                         | 2          | 2            | -             | -            | -            | -          | -          | -          | -          | -          | -          | 4             |
| 18-19                        | 33                        | 43         | 321          | 139           | 20           | 1            | -          | -          | -          | -          | -          | -          | 557           |
| 20-24                        | 123                       | 217        | 3.696        | 5.046         | 670          | 56           | 5          | 2          | 1          | 1          | -          | -          | 9.817         |
| 25-29                        | 24                        | 44         | 1.771        | 7.660         | 4.171        | 385          | 41         | 7          | 2          | 1          | -          | 3          | 14.109        |
| 30-34                        | 3                         | 8          | 162          | 1.648         | 2.627        | 935          | 132        | 18         | 4          | 1          | 1          | -          | 5.539         |
| 35-39                        | -                         | 2          | 24           | 218           | 594          | 558          | 224        | 48         | 9          | 3          | -          | -          | 1.680         |
| 40-44                        | 1                         | -          | 7            | 36            | 129          | 230          | 196        | 78         | 23         | 5          | -          | 1          | 706           |
| 45-49                        | -                         | -          | 1            | 6             | 26           | 65           | 107        | 86         | 31         | 12         | 2          | 1          | 337           |
| 50-54                        | -                         | -          | 2            | 1             | 8            | 24           | 55         | 75         | 44         | 26         | 12         | 2          | 249           |
| 55-59                        | -                         | -          | -            | 2             | 1            | 6            | 25         | 47         | 43         | 26         | 16         | 10         | 176           |
| 60 e più                     | -                         | -          | 1            | 3             | 2            | 10           | 16         | 34         | 41         | 90         | 84         | 128        | 409           |
| <b>Totale</b>                | <b>184</b>                | <b>316</b> | <b>5.987</b> | <b>14.760</b> | <b>8.248</b> | <b>2.270</b> | <b>801</b> | <b>395</b> | <b>198</b> | <b>165</b> | <b>115</b> | <b>145</b> | <b>33.584</b> |
| <b>RITO RELIGIOSO</b>        |                           |            |              |               |              |              |            |            |            |            |            |            |               |
| 16                           | -                         | -          | -            | -             | -            | -            | -          | -          | -          | -          | -          | -          | -             |
| 17                           | -                         | 2          | 1            | -             | -            | -            | -          | -          | -          | -          | -          | -          | 3             |
| 18-19                        | 28                        | 34         | 239          | 108           | 14           | 1            | -          | -          | -          | -          | -          | -          | 424           |
| 20-24                        | 102                       | 186        | 3.365        | 4.766         | 624          | 45           | 3          | 1          | 1          | 1          | -          | -          | 9.094         |
| 25-29                        | 23                        | 38         | 1.657        | 7.349         | 3.958        | 326          | 19         | 4          | 2          | -          | -          | 2          | 13.378        |
| 30-34                        | 2                         | 7          | 148          | 1.526         | 2.466        | 807          | 91         | 10         | 3          | -          | -          | -          | 5.060         |
| 35-39                        | -                         | 2          | 19           | 180           | 488          | 428          | 149        | 23         | 5          | -          | -          | -          | 1.294         |
| 40-44                        | 1                         | -          | 7            | 15            | 72           | 144          | 133        | 41         | 12         | 1          | -          | -          | 426           |
| 45-49                        | -                         | -          | -            | 3             | 17           | 26           | 58         | 46         | 18         | 2          | 1          | -          | 171           |
| 50-54                        | -                         | -          | 2            | -             | 3            | 10           | 24         | 40         | 22         | 9          | 3          | 1          | 114           |
| 55-59                        | -                         | -          | -            | 2             | 1            | 1            | 8          | 25         | 23         | 9          | 6          | 3          | 78            |
| 60 e più                     | -                         | -          | -            | 1             | 1            | 4            | 5          | 12         | 16         | 34         | 59         | 73         | 205           |
| <b>Totale</b>                | <b>156</b>                | <b>269</b> | <b>5.438</b> | <b>13.950</b> | <b>7.644</b> | <b>1.792</b> | <b>490</b> | <b>202</b> | <b>102</b> | <b>56</b>  | <b>69</b>  | <b>79</b>  | <b>30.247</b> |
| <b>RITO CIVILE</b>           |                           |            |              |               |              |              |            |            |            |            |            |            |               |
| 16                           | -                         | -          | -            | 1             | -            | -            | -          | -          | -          | -          | -          | -          | 1             |
| 17                           | -                         | -          | 1            | -             | -            | -            | -          | -          | -          | -          | -          | -          | 1             |
| 18-19                        | 5                         | 9          | 82           | 31            | 6            | -            | -          | -          | -          | -          | -          | -          | 133           |
| 20-24                        | 21                        | 31         | 331          | 280           | 46           | 11           | 2          | 1          | -          | -          | -          | -          | 723           |
| 25-29                        | 1                         | 6          | 114          | 311           | 213          | 59           | 22         | 3          | -          | 1          | -          | 1          | 731           |
| 30-34                        | 1                         | 1          | 14           | 122           | 161          | 128          | 41         | 8          | 1          | 1          | 1          | -          | 479           |
| 35-39                        | -                         | -          | 5            | 38            | 106          | 130          | 75         | 25         | 4          | 3          | -          | -          | 386           |
| 40-44                        | -                         | -          | -            | 21            | 57           | 86           | 63         | 37         | 11         | 4          | -          | 1          | 280           |
| 45-49                        | -                         | -          | 1            | 3             | 9            | 39           | 49         | 40         | 13         | 10         | 1          | 1          | 166           |
| 50-54                        | -                         | -          | -            | 1             | 5            | 14           | 31         | 35         | 22         | 17         | 9          | 1          | 135           |
| 55-59                        | -                         | -          | -            | -             | -            | 5            | 17         | 22         | 20         | 17         | 10         | 7          | 98            |
| 60 e più                     | -                         | -          | 1            | 2             | 1            | 6            | 11         | 22         | 25         | 56         | 25         | 55         | 204           |
| <b>Totale</b>                | <b>28</b>                 | <b>47</b>  | <b>549</b>   | <b>810</b>    | <b>604</b>   | <b>478</b>   | <b>311</b> | <b>193</b> | <b>96</b>  | <b>109</b> | <b>46</b>  | <b>66</b>  | <b>3.337</b>  |

Tavola 2.13 segue - Matrimoni per regione, classe di età della sposa, rito e classe di età dello sposo - Anno 1989

| CLASSI DI ETÀ<br>DELLO SPOSO | CLASSI DI ETÀ DELLA SPOSA |           |            |              |              |              |            |            |           |           |           | Totale    |              |
|------------------------------|---------------------------|-----------|------------|--------------|--------------|--------------|------------|------------|-----------|-----------|-----------|-----------|--------------|
|                              | 16                        | 17        | 18-19      | 20-24        | 25-29        | 30-34        | 35-39      | 40-44      | 45-49     | 50-54     | 55-59     |           | 60 e più     |
| <b>SARDEGNA</b>              |                           |           |            |              |              |              |            |            |           |           |           |           |              |
| <b>TOTALE</b>                |                           |           |            |              |              |              |            |            |           |           |           |           |              |
| 16                           | -                         | -         | -          | -            | -            | -            | -          | -          | -         | -         | -         | -         | -            |
| 17                           | -                         | -         | -          | -            | -            | -            | -          | -          | -         | -         | -         | -         | -            |
| 18-19                        | 1                         | 8         | 35         | 30           | 3            | 1            | -          | -          | -         | -         | -         | -         | 78           |
| 20-24                        | 8                         | 35        | 492        | 1.198        | 253          | 19           | 3          | -          | -         | -         | -         | -         | 2.008        |
| 25-29                        | 4                         | 15        | 229        | 1.965        | 1.690        | 199          | 17         | 6          | 2         | -         | -         | -         | 4.127        |
| 30-34                        | -                         | 3         | 38         | 463          | 1.050        | 533          | 61         | 10         | 2         | 1         | 1         | -         | 2.162        |
| 35-39                        | -                         | -         | 6          | 74           | 195          | 269          | 118        | 25         | 2         | -         | -         | -         | 689          |
| 40-44                        | -                         | -         | -          | 10           | 43           | 72           | 71         | 40         | 7         | 1         | -         | -         | 244          |
| 45-49                        | -                         | -         | 1          | 6            | 10           | 30           | 44         | 37         | 24        | 3         | 1         | 1         | 157          |
| 50-54                        | -                         | -         | -          | -            | 3            | 8            | 9          | 16         | 14        | 6         | 3         | -         | 59           |
| 55-59                        | -                         | -         | -          | 1            | 1            | 1            | 4          | 4          | 16        | 15        | 4         | 2         | 48           |
| 60 e più                     | -                         | -         | -          | -            | 1            | 1            | 5          | 3          | 12        | 9         | 13        | 21        | 65           |
| <b>Totale</b>                | <b>13</b>                 | <b>61</b> | <b>801</b> | <b>3.747</b> | <b>3.249</b> | <b>1.133</b> | <b>332</b> | <b>141</b> | <b>79</b> | <b>35</b> | <b>22</b> | <b>24</b> | <b>9.637</b> |
| <b>RITO RELIGIOSO</b>        |                           |           |            |              |              |              |            |            |           |           |           |           |              |
| 16                           | -                         | -         | -          | -            | -            | -            | -          | -          | -         | -         | -         | -         | -            |
| 17                           | -                         | -         | -          | -            | -            | -            | -          | -          | -         | -         | -         | -         | -            |
| 18-19                        | -                         | 5         | 22         | 19           | 1            | -            | -          | -          | -         | -         | -         | -         | 47           |
| 20-24                        | 8                         | 29        | 372        | 957          | 204          | 14           | 2          | -          | -         | -         | -         | -         | 1.586        |
| 25-29                        | 3                         | 13        | 187        | 1.741        | 1.466        | 157          | 9          | 5          | 1         | -         | -         | -         | 3.582        |
| 30-34                        | -                         | 1         | 31         | 382          | 883          | 429          | 43         | 4          | 2         | -         | -         | -         | 1.775        |
| 35-39                        | -                         | -         | 3          | 57           | 142          | 207          | 78         | 16         | 1         | -         | -         | -         | 504          |
| 40-44                        | -                         | -         | -          | 8            | 22           | 41           | 41         | 26         | 4         | -         | -         | -         | 142          |
| 45-49                        | -                         | -         | -          | 4            | 3            | 18           | 29         | 21         | 9         | -         | -         | -         | 84           |
| 50-54                        | -                         | -         | -          | -            | -            | 1            | 4          | 13         | 11        | 4         | -         | -         | 33           |
| 55-59                        | -                         | -         | -          | -            | 1            | -            | 3          | 2          | 10        | 9         | 2         | 1         | 28           |
| 60 e più                     | -                         | -         | -          | -            | 1            | -            | 2          | 2          | 6         | 3         | 7         | 11        | 32           |
| <b>Totale</b>                | <b>11</b>                 | <b>48</b> | <b>615</b> | <b>3.168</b> | <b>2.723</b> | <b>867</b>   | <b>211</b> | <b>89</b>  | <b>44</b> | <b>16</b> | <b>9</b>  | <b>12</b> | <b>7.813</b> |
| <b>RITO CIVILE</b>           |                           |           |            |              |              |              |            |            |           |           |           |           |              |
| 16                           | -                         | -         | -          | -            | -            | -            | -          | -          | -         | -         | -         | -         | -            |
| 17                           | -                         | -         | -          | -            | -            | -            | -          | -          | -         | -         | -         | -         | -            |
| 18-19                        | 1                         | 3         | 13         | 11           | 2            | 1            | -          | -          | -         | -         | -         | -         | 31           |
| 20-24                        | -                         | 6         | 120        | 241          | 49           | 5            | 1          | -          | -         | -         | -         | -         | 422          |
| 25-29                        | 1                         | 2         | 42         | 224          | 224          | 42           | 8          | 1          | 1         | -         | -         | -         | 545          |
| 30-34                        | -                         | 2         | 7          | 81           | 167          | 104          | 18         | 6          | -         | 1         | 1         | -         | 387          |
| 35-39                        | -                         | -         | 3          | 17           | 53           | 62           | 40         | 9          | 1         | -         | -         | -         | 185          |
| 40-44                        | -                         | -         | -          | 2            | 21           | 31           | 30         | 14         | 3         | 1         | -         | -         | 102          |
| 45-49                        | -                         | -         | 1          | 2            | 7            | 12           | 15         | 16         | 15        | 3         | 1         | 1         | 73           |
| 50-54                        | -                         | -         | -          | -            | 3            | 7            | 5          | 3          | 3         | 2         | 3         | -         | 26           |
| 55-59                        | -                         | -         | -          | 1            | -            | 1            | 1          | 2          | 6         | 6         | 2         | 1         | 20           |
| 60 e più                     | -                         | -         | -          | -            | -            | 1            | 3          | 1          | 6         | 6         | 6         | 10        | 33           |
| <b>Totale</b>                | <b>2</b>                  | <b>13</b> | <b>186</b> | <b>579</b>   | <b>526</b>   | <b>266</b>   | <b>121</b> | <b>52</b>  | <b>35</b> | <b>19</b> | <b>13</b> | <b>12</b> | <b>1.824</b> |

Tavola 2.14 – Matrimoni per regione di nascita della sposa e regione di nascita dello sposo – Anno 1989

| REGIONI DI NASCITA<br>DELLO SPOSO | REGIONI DI NASCITA DELLA SPOSA |                  |               |                   |              |                         |               |                               |              |                   |
|-----------------------------------|--------------------------------|------------------|---------------|-------------------|--------------|-------------------------|---------------|-------------------------------|--------------|-------------------|
|                                   | Piemonte                       | Valle<br>d'Aosta | Lombardia     | Bolzano-<br>Bozen | Trento       | Trentino-<br>Alto Adige | Veneto        | Friuli-Ve-<br>nezia<br>Giulia | Liguria      | Emilia<br>Romagna |
| Piemonte                          | 12.536                         | 88               | 885           | 28                | 35           | 63                      | 387           | 51                            | 468          | 214               |
| Valle d'Aosta                     | 76                             | 243              | 18            | —                 | —            | —                       | 11            | 1                             | 6            | 1                 |
| Lombardia                         | 952                            | 16               | 30.908        | 72                | 135          | 207                     | 903           | 168                           | 355          | 715               |
| Bolzano-Bozen                     | 19                             | —                | 57            | 1.994             | 72           | 2.066                   | 68            | 12                            | 10           | 19                |
| Trento                            | 22                             | —                | 114           | 91                | 1.762        | 1.853                   | 142           | 16                            | 15           | 25                |
| Trentino-Alto Adige               | 41                             | —                | 171           | 2.085             | 1.834        | 3.919                   | 210           | 28                            | 25           | 44                |
| Veneto                            | 458                            | 6                | 990           | 101               | 130          | 231                     | 18.376        | 379                           | 85           | 337               |
| Friuli-V. Giulia                  | 63                             | 3                | 191           | 24                | 15           | 39                      | 364           | 3.320                         | 28           | 49                |
| Liguria                           | 450                            | 5                | 331           | 10                | 8            | 18                      | 95            | 26                            | 5.026        | 127               |
| Emilia-Romagna                    | 242                            | 10               | 893           | 23                | 38           | 61                      | 402           | 51                            | 155          | 11.850            |
| Toscana                           | 187                            | 8                | 382           | 16                | 20           | 36                      | 140           | 38                            | 288          | 235               |
| Umbria                            | 38                             | 2                | 87            | 7                 | 2            | 9                       | 34            | 17                            | 32           | 35                |
| Marche                            | 60                             | 1                | 183           | 8                 | 7            | 15                      | 51            | 20                            | 35           | 245               |
| Lazio                             | 273                            | 9                | 419           | 19                | 25           | 44                      | 219           | 82                            | 147          | 219               |
| Abruzzo                           | 91                             | 2                | 175           | 11                | 12           | 23                      | 46            | 21                            | 44           | 84                |
| Molise                            | 34                             | 2                | 61            | —                 | 3            | 3                       | 12            | 1                             | 14           | 26                |
| Campania                          | 592                            | 14               | 867           | 26                | 28           | 54                      | 250           | 88                            | 191          | 251               |
| Puglia                            | 713                            | 6                | 1.211         | 16                | 24           | 40                      | 250           | 104                           | 151          | 267               |
| Basilicata                        | 185                            | 1                | 237           | 5                 | 4            | 9                       | 39            | 9                             | 38           | 56                |
| Calabria                          | 559                            | 26               | 836           | 25                | 15           | 40                      | 120           | 22                            | 234          | 162               |
| Sicilia                           | 905                            | 11               | 1.348         | 33                | 19           | 52                      | 277           | 107                           | 279          | 267               |
| Sardegna                          | 346                            | 8                | 319           | 14                | 9            | 23                      | 93            | 34                            | 181          | 101               |
| <b>ITALIA</b>                     | <b>18.801</b>                  | <b>461</b>       | <b>40.512</b> | <b>2.523</b>      | <b>2.363</b> | <b>4.886</b>            | <b>22.279</b> | <b>4.567</b>                  | <b>7.782</b> | <b>15.285</b>     |
| <b>Estero</b>                     | <b>438</b>                     | <b>12</b>        | <b>972</b>    | <b>82</b>         | <b>69</b>    | <b>151</b>              | <b>756</b>    | <b>351</b>                    | <b>201</b>   | <b>429</b>        |
| <b>TOTALE</b>                     | <b>19.239</b>                  | <b>473</b>       | <b>41.484</b> | <b>2.605</b>      | <b>2.432</b> | <b>5.037</b>            | <b>23.035</b> | <b>4.918</b>                  | <b>7.983</b> | <b>15.714</b>     |

| REGIONI DI NASCITA<br>DELLO SPOSO | REGIONI DI NASCITA DELLA SPOSA |              |              |               |              |              |               |               |              |               |
|-----------------------------------|--------------------------------|--------------|--------------|---------------|--------------|--------------|---------------|---------------|--------------|---------------|
|                                   | Toscana                        | Umbria       | Marche       | Lazio         | Abruzzo      | Molise       | Campania      | Puglia        | Basilicata   | Calabria      |
| Piemonte                          | 140                            | 31           | 43           | 163           | 59           | 24           | 357           | 498           | 92           | 378           |
| Valle d'Aosta                     | 5                              | —            | 2            | 12            | 3            | —            | 5             | 4             | 1            | 9             |
| Lombardia                         | 300                            | 62           | 127          | 350           | 122          | 47           | 671           | 767           | 141          | 474           |
| Bolzano-Bozen                     | 13                             | 1            | 6            | 24            | 4            | 1            | 16            | 9             | 3            | 5             |
| Trento                            | 13                             | 5            | 5            | 18            | 3            | —            | 25            | 11            | 1            | 5             |
| Trentino-Alto Adige               | 26                             | 6            | 11           | 42            | 7            | 1            | 41            | 20            | 4            | 10            |
| Veneto                            | 121                            | 15           | 41           | 167           | 30           | 10           | 171           | 178           | 23           | 93            |
| Friuli-V. Giulia                  | 30                             | 13           | 15           | 77            | 13           | 4            | 55            | 38            | 8            | 30            |
| Liguria                           | 231                            | 18           | 28           | 114           | 36           | 6            | 121           | 85            | 28           | 130           |
| Emilia-Romagna                    | 224                            | 41           | 186          | 164           | 58           | 26           | 268           | 232           | 49           | 112           |
| Toscana                           | 11.410                         | 144          | 71           | 350           | 41           | 13           | 328           | 160           | 53           | 133           |
| Umbria                            | 164                            | 2.635        | 65           | 342           | 29           | 4            | 95            | 44            | 9            | 29            |
| Marche                            | 60                             | 55           | 5.195        | 305           | 109          | 8            | 81            | 82            | 16           | 29            |
| Lazio                             | 378                            | 269          | 226          | 18.809        | 371          | 88           | 889           | 396           | 95           | 293           |
| Abruzzo                           | 72                             | 16           | 138          | 491           | 4.513        | 70           | 107           | 156           | 28           | 61            |
| Molise                            | 12                             | 4            | 21           | 121           | 68           | 1.177        | 90            | 70            | 14           | 22            |
| Campania                          | 372                            | 47           | 82           | 1.010         | 107          | 107          | 34.932        | 504           | 202          | 290           |
| Puglia                            | 188                            | 29           | 102          | 412           | 115          | 69           | 482           | 23.010        | 257          | 256           |
| Basilicata                        | 79                             | 4            | 13           | 92            | 10           | 4            | 205           | 274           | 2.963        | 106           |
| Calabria                          | 132                            | 25           | 37           | 440           | 45           | 15           | 367           | 290           | 105          | 10.727        |
| Sicilia                           | 387                            | 47           | 69           | 550           | 69           | 28           | 489           | 411           | 93           | 442           |
| Sardegna                          | 128                            | 18           | 12           | 261           | 21           | 7            | 109           | 76            | 15           | 61            |
| <b>ITALIA</b>                     | <b>14.459</b>                  | <b>3.479</b> | <b>6.484</b> | <b>24.272</b> | <b>5.826</b> | <b>1.708</b> | <b>39.863</b> | <b>27.295</b> | <b>4.196</b> | <b>13.685</b> |
| <b>Estero</b>                     | <b>305</b>                     | <b>112</b>   | <b>215</b>   | <b>737</b>    | <b>314</b>   | <b>77</b>    | <b>771</b>    | <b>661</b>    | <b>109</b>   | <b>358</b>    |
| <b>TOTALE</b>                     | <b>14.764</b>                  | <b>3.591</b> | <b>6.699</b> | <b>25.009</b> | <b>6.140</b> | <b>1.785</b> | <b>40.634</b> | <b>27.956</b> | <b>4.305</b> | <b>14.043</b> |

Tavola 2.14 segue – Matrimoni per regione di nascita della sposa e regione di nascita dello sposo – Anno 1989

| REGIONI DI NASCITA<br>DELLO SPOSO | REGIONI DI NASCITA<br>DELLA SPOSA |          |         | ITALIA              |   |               | Estero | Totale  |
|-----------------------------------|-----------------------------------|----------|---------|---------------------|---|---------------|--------|---------|
|                                   | Sicilia                           | Sardegna | Totale  | DI CUI              |   |               |        |         |
|                                   |                                   |          |         | stessa<br>provincia | altra<br>provincia<br>stessa<br>regione | altre regioni |        |         |
| Piemonte                          | 483                               | 185      | 17.145  | 10.666              | 1.870                                   | 4.609         | 538    | 17.683  |
| Valle d'Aosta                     | 8                                 | 6        | 411     | 243                 | —                                       | 168           | 18     | 429     |
| Lombardia                         | 753                               | 196      | 38.234  | 25.236              | 5.672                                   | 7.326         | 1.201  | 39.435  |
| Bolzano-Bozen                     | 13                                | 5        | 2.351   | 1.994               | 72                                      | 285           | 82     | 2.433   |
| Trento                            | 12                                | 7        | 2.292   | 1.762               | 91                                      | 439           | 100    | 2.392   |
| Trentino-Alto Adige               | 25                                | 12       | 4.643   | 3.756               | 163                                     | 724           | 182    | 4.825   |
| Veneto                            | 154                               | 59       | 21.924  | 15.195              | 3.181                                   | 3.548         | 994    | 22.918  |
| Friuli-V. Giulia                  | 44                                | 19       | 4.403   | 2.831               | 489                                     | 1.083         | 466    | 4.869   |
| Liguria                           | 183                               | 105      | 7.163   | 4.616               | 410                                     | 2.137         | 256    | 7.419   |
| Emilia-Romagna                    | 196                               | 82       | 15.302  | 9.916               | 1.934                                   | 3.452         | 523    | 15.825  |
| Toscana                           | 259                               | 106      | 14.382  | 9.105               | 2.305                                   | 2.972         | 550    | 14.932  |
| Umbria                            | 34                                | 24       | 3.728   | 2.503               | 132                                     | 1.093         | 199    | 3.927   |
| Marche                            | 51                                | 30       | 6.631   | 4.519               | 676                                     | 1.436         | 346    | 6.977   |
| Lazio                             | 397                               | 270      | 23.893  | 16.862              | 1.947                                   | 5.084         | 1.048  | 24.941  |
| Abruzzo                           | 56                                | 37       | 6.231   | 3.963               | 550                                     | 1.718         | 572    | 6.803   |
| Molise                            | 18                                | 15       | 1.785   | 1.131               | 46                                      | 608           | 150    | 1.935   |
| Campania                          | 402                               | 159      | 40.521  | 31.966              | 2.966                                   | 5.589         | 1.230  | 41.751  |
| Puglia                            | 364                               | 95       | 28.121  | 21.362              | 1.648                                   | 5.111         | 1.110  | 29.231  |
| Basilicata                        | 92                                | 12       | 4.428   | 2.837               | 126                                     | 1.465         | 192    | 4.620   |
| Calabria                          | 423                               | 60       | 14.665  | 10.194              | 533                                     | 3.938         | 684    | 15.349  |
| Sicilia                           | 29.496                            | 183      | 35.510  | 25.805              | 3.691                                   | 6.014         | 1.583  | 37.093  |
| Sardegna                          | 120                               | 8.135    | 10.068  | 7.138               | 997                                     | 1.933         | 323    | 10.391  |
| ITALIA                            | 33.558                            | 9.790    | 299.188 | 209.844             | 29.336                                  | 60.008        | 12.165 | 311.353 |
| Estero                            | 848                               | 234      | 8.051   | —                   | —                                       | 8.051         | 1.868  | 9.919   |
| TOTALE                            | 34.406                            | 10.024   | 307.239 | 209.844             | 29.336                                  | 68.059        | 14.033 | 321.272 |

Tavola 2.15 – Matrimoni per regione di residenza della sposa e regione di residenza dello sposo – Anno 1989

| REGIONI DI RESIDENZA<br>DELLO SPOSO | REGIONI DI RESIDENZA DELLA SPOSA |                  |           |                   |        |                         |        |                               |         |                   |
|-------------------------------------|----------------------------------|------------------|-----------|-------------------|--------|-------------------------|--------|-------------------------------|---------|-------------------|
|                                     | Piemonte                         | Valle<br>d'Aosta | Lombardia | Bolzano-<br>Bozen | Trento | Trentino-<br>Alto Adige | Veneto | Friuli-Ve-<br>nezia<br>Giulia | Liguria | Emilia<br>Romagna |
| Piemonte                            | 20.459                           | 34               | 540       | 7                 | 15     | 22                      | 108    | 26                            | 221     | 65                |
| Valle d'Aosta                       | 41                               | 479              | 14        | —                 | —      | —                       | 1      | 2                             | 5       | —                 |
| Lombardia                           | 571                              | 1                | 43.713    | 19                | 59     | 78                      | 366    | 51                            | 152     | 350               |
| Bolzano-Bozen                       | 7                                | 1                | 19        | 2.372             | 41     | 2.413                   | 23     | 12                            | 3       | 6                 |
| Trento                              | 10                               | —                | 60        | 46                | 2.249  | 2.295                   | 69     | 2                             | 7       | 15                |
| Trentino-Alto Adige                 | 17                               | 1                | 79        | 2.418             | 2.290  | 4.708                   | 92     | 14                            | 10      | 21                |
| Veneto                              | 72                               | —                | 301       | 32                | 80     | 112                     | 22.316 | 251                           | 18      | 145               |
| Friuli-V. Giulia                    | 13                               | 1                | 44        | 6                 | 7      | 13                      | 267    | 5.032                         | 10      | 17                |
| Liguria                             | 206                              | 4                | 153       | 4                 | 3      | 7                       | 18     | 5                             | 7.720   | 40                |
| Emilia-Romagna                      | 99                               | 2                | 424       | 9                 | 22     | 31                      | 230    | 24                            | 57      | 15.803            |
| Toscana                             | 66                               | 2                | 156       | 7                 | 3      | 10                      | 75     | 11                            | 133     | 119               |
| Umbria                              | 9                                | —                | 28        | 1                 | 2      | 3                       | 11     | 5                             | 5       | 16                |
| Marche                              | 23                               | 1                | 64        | 1                 | 1      | 2                       | 16     | 7                             | 11      | 129               |
| Lazio                               | 110                              | 4                | 149       | 9                 | 9      | 18                      | 85     | 16                            | 45      | 70                |
| Abruzzo                             | 15                               | 1                | 56        | 1                 | 2      | 3                       | 17     | 4                             | 10      | 28                |
| Molise                              | 10                               | —                | 13        | —                 | 1      | 1                       | 6      | —                             | 3       | 5                 |
| Campania                            | 74                               | 1                | 110       | 3                 | 5      | 8                       | 48     | 13                            | 24      | 53                |
| Puglia                              | 76                               | —                | 160       | 1                 | 6      | 7                       | 39     | 10                            | 25      | 66                |
| Basilicata                          | 18                               | —                | 26        | 1                 | 1      | 2                       | 4      | 2                             | 1       | 12                |
| Calabria                            | 58                               | 5                | 134       | 5                 | 1      | 6                       | 19     | 8                             | 22      | 39                |
| Sicilia                             | 78                               | —                | 198       | 1                 | 6      | 7                       | 55     | 8                             | 33      | 29                |
| Sardegna                            | 19                               | 2                | 46        | 2                 | 1      | 3                       | 16     | 2                             | 22      | 8                 |
| ITALIA                              | 22.034                           | 538              | 46.408    | 2.527             | 2.514  | 5.041                   | 23.789 | 5.491                         | 8.527   | 17.015            |
| Estero                              | 81                               | 2                | 298       | 34                | 7      | 41                      | 136    | 34                            | 62      | 107               |
| TOTALE                              | 22.115                           | 540              | 46.706    | 2.561             | 2.521  | 5.082                   | 23.925 | 5.525                         | 8.589   | 17.122            |

**Tavola 2.15 segue – Matrimoni per regione di residenza della sposa e regione di residenza dello sposo – Anno 1989**

| REGIONI DI RESIDENZA<br>DELLO SPOSO | REGIONI DI RESIDENZA DELLA SPOSA |              |              |               |              |              |               |               |              |               |
|-------------------------------------|----------------------------------|--------------|--------------|---------------|--------------|--------------|---------------|---------------|--------------|---------------|
|                                     | Toscana                          | Umbria       | Marche       | Lazio         | Abruzzo      | Molise       | Campania      | Puglia        | Basilicata   | Calabria      |
| Piemonte                            | 56                               | 11           | 16           | 110           | 29           | 7            | 242           | 245           | 45           | 215           |
| Valle d'Aosta                       | 1                                | 1            | 1            | 6             | 3            | –            | 4             | 8             | 4            | 19            |
| Lombardia                           | 117                              | 20           | 40           | 175           | 58           | 14           | 490           | 449           | 75           | 350           |
| Bolzano–Bozen                       | 3                                | 2            | 2            | 14            | 3            | –            | 21            | 19            | 4            | 8             |
| Trento                              | 6                                | 7            | 7            | 5             | 1            | –            | 14            | 4             | –            | 7             |
| Trentino–Alto Adige                 | 9                                | 3            | 9            | 19            | 4            | –            | 35            | 23            | 4            | 9             |
| Veneto                              | 30                               | 3            | 17           | 72            | 13           | 5            | 116           | 145           | 10           | 47            |
| Friuli–V. Giulia                    | 5                                | 9            | 8            | 39            | 7            | 1            | 68            | 51            | 8            | 14            |
| Liguria                             | 136                              | 6            | 4            | 49            | 6            | 1            | 80            | 43            | 11           | 63            |
| Emilia–Romagna                      | 106                              | 21           | 113          | 87            | 36           | 18           | 256           | 219           | 41           | 93            |
| Toscana                             | 15.573                           | 96           | 35           | 213           | 32           | 6            | 302           | 128           | 28           | 95            |
| Umbria                              | 83                               | 3.362        | 42           | 155           | 10           | 2            | 70            | 17            | 2            | 7             |
| Marche                              | 22                               | 25           | 6.388        | 100           | 100          | 5            | 52            | 87            | 7            | 15            |
| Lazio                               | 136                              | 127          | 67           | 25.766        | 219          | 51           | 748           | 298           | 55           | 168           |
| Abruzzo                             | 19                               | 5            | 80           | 213           | 5.925        | 63           | 46            | 105           | 12           | 18            |
| Molise                              | 3                                | –            | 2            | 23            | 43           | 1.479        | 61            | 49            | 6            | 3             |
| Campania                            | 66                               | 7            | 16           | 295           | 26           | 43           | 35.548        | 190           | 87           | 107           |
| Puglia                              | 37                               | 3            | 14           | 75            | 54           | 25           | 145           | 23.930        | 97           | 64            |
| Basilicata                          | 11                               | 1            | 2            | 26            | 4            | 5            | 83            | 143           | 3.170        | 43            |
| Calabria                            | 37                               | 1            | 7            | 138           | 12           | 2            | 150           | 107           | 45           | 11.051        |
| Sicilia                             | 51                               | 8            | 10           | 157           | 21           | 10           | 164           | 158           | 22           | 151           |
| Sardegna                            | 20                               | 4            | 1            | 53            | 3            | 2            | 29            | 21            | 2            | 9             |
| <b>ITALIA</b>                       | <b>16.518</b>                    | <b>3.713</b> | <b>6.872</b> | <b>27.771</b> | <b>6.605</b> | <b>1.739</b> | <b>38.689</b> | <b>26.416</b> | <b>3.731</b> | <b>12.541</b> |
| <b>Estero</b>                       | <b>83</b>                        | <b>10</b>    | <b>27</b>    | <b>217</b>    | <b>21</b>    | <b>10</b>    | <b>174</b>    | <b>112</b>    | <b>14</b>    | <b>82</b>     |
| <b>TOTALE</b>                       | <b>16.601</b>                    | <b>3.723</b> | <b>6.899</b> | <b>27.988</b> | <b>6.626</b> | <b>1.749</b> | <b>38.863</b> | <b>26.528</b> | <b>3.745</b> | <b>12.623</b> |

| REGIONI DI RESIDENZA<br>DELLO SPOSO | REGIONI DI RESIDENZA<br>DELLA SPOSA |              |                | ITALIA              |   |               | Estero       | Totale         |
|-------------------------------------|-------------------------------------|--------------|----------------|---------------------|---|---------------|--------------|----------------|
|                                     | Sicilia                             | Sardegna     | Totale         | DI CUI              |   |               |              |                |
|                                     |                                     |              |                | stessa<br>provincia | altra<br>provincia<br>stessa<br>regione | altre regioni |              |                |
| Piemonte                            | 230                                 | 76           | 22.757         | 19.315              | 1.144                                   | 2.298         | 197          | 22.954         |
| Valle d'Aosta                       | 6                                   | 6            | 601            | 479                 | –                                       | 122           | 3            | 604            |
| Lombardia                           | 401                                 | 86           | 47.557         | 39.780              | 3.933                                   | 3.844         | 443          | 48.000         |
| Bolzano–Bozen                       | 15                                  | 2            | 2.577          | 2.372               | 41                                      | 164           | 28           | 2.605          |
| Trento                              | 13                                  | 7            | 2.517          | 2.249               | 46                                      | 222           | 15           | 2.532          |
| Trentino–Alto Adige                 | 28                                  | 9            | 5.094          | 4.621               | 87                                      | 386           | 43           | 5.137          |
| Veneto                              | 76                                  | 23           | 23.772         | 19.935              | 2.381                                   | 1.456         | 201          | 23.973         |
| Friuli–V. Giulia                    | 46                                  | 11           | 5.664          | 4.664               | 368                                     | 632           | 114          | 5.778          |
| Liguria                             | 53                                  | 58           | 8.663          | 7.485               | 235                                     | 943           | 85           | 8.748          |
| Emilia–Romagna                      | 116                                 | 39           | 17.815         | 14.562              | 1.241                                   | 2.012         | 221          | 18.036         |
| Toscana                             | 146                                 | 76           | 17.302         | 13.915              | 1.658                                   | 1.729         | 217          | 17.519         |
| Umbria                              | 13                                  | 18           | 3.858          | 3.279               | 83                                      | 496           | 49           | 3.907          |
| Marche                              | 13                                  | 9            | 7.076          | 5.857               | 531                                     | 688           | 78           | 7.154          |
| Lazio                               | 252                                 | 114          | 28.498         | 24.647              | 1.119                                   | 2.732         | 404          | 28.902         |
| Abruzzo                             | 17                                  | 8            | 6.645          | 5.484               | 441                                     | 720           | 65           | 6.710          |
| Molise                              | 4                                   | 5            | 1.716          | 1.449               | 30                                      | 237           | 25           | 1.741          |
| Campania                            | 119                                 | 36           | 36.871         | 33.801              | 1.747                                   | 1.323         | 191          | 37.062         |
| Puglia                              | 80                                  | 15           | 24.922         | 23.157              | 773                                     | 992           | 127          | 25.049         |
| Basilicata                          | 21                                  | 2            | 3.576          | 3.092               | 78                                      | 406           | 15           | 3.591          |
| Calabria                            | 216                                 | 9            | 12.066         | 10.752              | 299                                     | 1.015         | 101          | 12.167         |
| Sicilia                             | 30.898                              | 47           | 32.105         | 29.383              | 1.515                                   | 1.207         | 196          | 32.301         |
| Sardegna                            | 36                                  | 8.860        | 9.158          | 8.416               | 444                                     | 298           | 35           | 9.193          |
| <b>ITALIA</b>                       | <b>32.771</b>                       | <b>9.507</b> | <b>315.716</b> | <b>274.073</b>      | <b>18.107</b>                           | <b>23.536</b> | <b>2.810</b> | <b>318.526</b> |
| <b>Estero</b>                       | <b>232</b>                          | <b>43</b>    | <b>1.786</b>   | <b>–</b>            | <b>–</b>                                | <b>1.786</b>  | <b>960</b>   | <b>2.746</b>   |
| <b>TOTALE</b>                       | <b>33.003</b>                       | <b>9.550</b> | <b>317.502</b> | <b>274.073</b>      | <b>18.107</b>                           | <b>25.322</b> | <b>3.770</b> | <b>321.272</b> |

Tavola 2.16 – Matrimoni per regione di nascita della sposa e regione di residenza dello sposo – Anno 1989

| REGIONI DI RESIDENZA<br>DELLO SPOSO | REGIONI DI NASCITA DELLA SPOSA |                  |               |                   |              |                         |               |                               |              |                   |
|-------------------------------------|--------------------------------|------------------|---------------|-------------------|--------------|-------------------------|---------------|-------------------------------|--------------|-------------------|
|                                     | Piemonte                       | Valle<br>d'Aosta | Lombardia     | Bolzano-<br>Bozen | Trento       | Trentino-<br>Alto Adige | Veneto        | Friuli-Ve-<br>nezia<br>Giulia | Liguria      | Emilia<br>Romagna |
| Piemonte                            | 16.049                         | 58               | 817           | 23                | 29           | 52                      | 331           | 52                            | 422          | 179               |
| Valle d'Aosta                       | 83                             | 348              | 16            | -                 | -            | -                       | 10            | 4                             | 8            | 3                 |
| Lombardia                           | 841                            | 13               | 36.564        | 56                | 114          | 170                     | 791           | 146                           | 282          | 622               |
| Bolzano-Bozen                       | 11                             | -                | 37            | 2.192             | 55           | 2.247                   | 35            | 13                            | 6            | 11                |
| Trento                              | 16                             | -                | 97            | 76                | 1.993        | 2.069                   | 107           | 6                             | 14           | 15                |
| Trentino-Alto Adige                 | 27                             | -                | 134           | 2.268             | 2.048        | 4.316                   | 142           | 19                            | 20           | 26                |
| Veneto                              | 237                            | 3                | 601           | 86                | 105          | 191                     | 20.241        | 326                           | 58           | 229               |
| Friuli-V. Giulia                    | 45                             | 2                | 134           | 17                | 13           | 30                      | 368           | 4.070                         | 22           | 37                |
| Liguria                             | 402                            | 4                | 292           | 6                 | 4            | 10                      | 56            | 16                            | 6.254        | 85                |
| Emilia-Romagna                      | 159                            | 8                | 702           | 21                | 36           | 57                      | 360           | 48                            | 113          | 13.593            |
| Toscana                             | 153                            | 5                | 322           | 22                | 16           | 38                      | 114           | 34                            | 255          | 215               |
| Umbria                              | 32                             | -                | 50            | 3                 | 2            | 5                       | 23            | 6                             | 19           | 24                |
| Marche                              | 42                             | 1                | 116           | 6                 | 4            | 10                      | 33            | 13                            | 25           | 167               |
| Lazio                               | 218                            | 9                | 308           | 23                | 20           | 43                      | 164           | 53                            | 134          | 144               |
| Abruzzo                             | 55                             | 1                | 92            | 6                 | 7            | 13                      | 20            | 8                             | 31           | 42                |
| Molise                              | 23                             | -                | 22            | -                 | 1            | 1                       | 4             | 1                             | 4            | 7                 |
| Campania                            | 156                            | 7                | 183           | 6                 | 7            | 13                      | 72            | 26                            | 52           | 62                |
| Puglia                              | 179                            | 2                | 290           | 5                 | 7            | 12                      | 58            | 22                            | 43           | 70                |
| Basilicata                          | 29                             | -                | 34            | 3                 | 1            | 4                       | 5             | 3                             | 5            | 5                 |
| Calabria                            | 124                            | 5                | 171           | 6                 | 3            | 9                       | 22            | 6                             | 58           | 28                |
| Sicilia                             | 199                            | 3                | 299           | 11                | 5            | 16                      | 81            | 26                            | 68           | 54                |
| Sardegna                            | 110                            | 2                | 103           | 2                 | 1            | 3                       | 23            | 7                             | 51           | 18                |
| <b>ITALIA</b>                       | <b>19.163</b>                  | <b>471</b>       | <b>41.250</b> | <b>2.570</b>      | <b>2.423</b> | <b>4.993</b>            | <b>22.918</b> | <b>4.886</b>                  | <b>7.924</b> | <b>15.610</b>     |
| <b>Estero</b>                       | <b>76</b>                      | <b>2</b>         | <b>234</b>    | <b>35</b>         | <b>9</b>     | <b>44</b>               | <b>117</b>    | <b>32</b>                     | <b>59</b>    | <b>104</b>        |
| <b>TOTALE</b>                       | <b>19.239</b>                  | <b>473</b>       | <b>41.484</b> | <b>2.605</b>      | <b>2.432</b> | <b>5.037</b>            | <b>23.035</b> | <b>4.918</b>                  | <b>7.983</b> | <b>15.714</b>     |

| REGIONI DI RESIDENZA<br>DELLO SPOSO | REGIONI DI NASCITA DELLA SPOSA |              |              |               |              |              |               |               |              |               |
|-------------------------------------|--------------------------------|--------------|--------------|---------------|--------------|--------------|---------------|---------------|--------------|---------------|
|                                     | Toscana                        | Umbria       | Marche       | Lazio         | Abruzzo      | Molise       | Campania      | Puglia        | Basilicata   | Calabria      |
| Piemonte                            | 114                            | 30           | 40           | 174           | 58           | 32           | 710           | 894           | 208          | 731           |
| Valle d'Aosta                       | 3                              | 1            | 2            | 13            | 4            | -            | 13            | 11            | 4            | 32            |
| Lombardia                           | 223                            | 52           | 112          | 347           | 144          | 69           | 1.349         | 1.484         | 269          | 1.043         |
| Bolzano-Bozen                       | 7                              | 2            | 2            | 21            | 6            | 1            | 28            | 28            | 4            | 16            |
| Trento                              | 8                              | 4            | 7            | 13            | 3            | -            | 28            | 9             | 2            | 7             |
| Trentino-Alto Adige                 | 15                             | 6            | 9            | 34            | 9            | 1            | 56            | 37            | 6            | 23            |
| Veneto                              | 60                             | 10           | 34           | 128           | 33           | 8            | 214           | 220           | 26           | 85            |
| Friuli V. Giulia                    | 15                             | 14           | 14           | 61            | 19           | 2            | 103           | 85            | 12           | 36            |
| Liguria                             | 190                            | 19           | 22           | 75            | 24           | 3            | 181           | 120           | 40           | 222           |
| Emilia-Romagna                      | 179                            | 43           | 196          | 157           | 83           | 43           | 508           | 409           | 95           | 199           |
| Toscana                             | 13.226                         | 154          | 73           | 324           | 49           | 26           | 615           | 261           | 92           | 223           |
| Umbria                              | 102                            | 2.900        | 62           | 230           | 23           | 3            | 98            | 37            | 4            | 26            |
| Marche                              | 36                             | 50           | 5.711        | 162           | 99           | 4            | 89            | 127           | 20           | 29            |
| Lazio                               | 254                            | 259          | 190          | 21.871        | 438          | 114          | 1.324         | 588           | 135          | 425           |
| Abruzzo                             | 39                             | 7            | 119          | 286           | 4.948        | 83           | 88            | 166           | 21           | 34            |
| Molise                              | 2                              | 1            | 5            | 30            | 38           | 1.258        | 86            | 72            | 12           | 10            |
| Campania                            | 69                             | 11           | 21           | 345           | 35           | 70           | 34.184        | 257           | 137          | 130           |
| Puglia                              | 39                             | 6            | 27           | 125           | 51           | 34           | 239           | 22.484        | 163          | 106           |
| Basilicata                          | 10                             | 1            | 3            | 26            | 6            | 3            | 113           | 186           | 2.936        | 44            |
| Calabria                            | 26                             | 3            | 15           | 147           | 15           | 4            | 191           | 145           | 75           | 10.308        |
| Sicilia                             | 66                             | 10           | 16           | 192           | 35           | 12           | 227           | 208           | 28           | 222           |
| Sardegna                            | 30                             | 4            | 6            | 102           | 6            | 4            | 58            | 32            | 3            | 17            |
| <b>ITALIA</b>                       | <b>14.698</b>                  | <b>3.581</b> | <b>6.677</b> | <b>24.829</b> | <b>6.117</b> | <b>1.773</b> | <b>40.446</b> | <b>27.823</b> | <b>4.286</b> | <b>13.945</b> |
| <b>Estero</b>                       | <b>66</b>                      | <b>10</b>    | <b>22</b>    | <b>180</b>    | <b>23</b>    | <b>12</b>    | <b>188</b>    | <b>133</b>    | <b>19</b>    | <b>98</b>     |
| <b>TOTALE</b>                       | <b>14.764</b>                  | <b>3.591</b> | <b>6.699</b> | <b>25.009</b> | <b>6.140</b> | <b>1.785</b> | <b>40.634</b> | <b>27.956</b> | <b>4.305</b> | <b>14.043</b> |

Tavola 2.16 segue - Matrimoni per regione di nascita della sposa e regione di residenza dello sposo - Anno 1989

| REGIONI DI RESIDENZA<br>DELLO SPOSO | REGIONI DI NASCITA<br>DELLA SPOSA |               |                | ITALIA              |   |               | Estero        | Totale         |
|-------------------------------------|-----------------------------------|---------------|----------------|---------------------|---|---------------|---------------|----------------|
|                                     | Sicilia                           | Sardegna      | Totale         | DI CUI              |   |               |               |                |
|                                     |                                   |               |                | stessa<br>provincia | altra<br>provincia<br>stessa<br>regione | altre regioni |               |                |
| Piemonte                            | 952                               | 284           | 22.187         | 14.287              | 1.762                                   | 6.138         | 767           | 22.954         |
| Valle d'Aosta                       | 16                                | 12            | 583            | 348                 | -                                       | 235           | 21            | 604            |
| Lombardia                           | 1.512                             | 333           | 46.366         | 31.215              | 5.349                                   | 9.802         | 1.634         | 48.000         |
| <i>Bolzano-Bozen</i>                | 22                                | 4             | 2.501          | 2.192               | 55                                      | 254           | 104           | 2.605          |
| <i>Trento</i>                       | 14                                | 9             | 2.428          | 1.993               | 76                                      | 359           | 104           | 2.532          |
| Trentino-Alto Adige                 | 36                                | 13            | 4.929          | 4.185               | 131                                     | 613           | 208           | 5.137          |
| Veneto                              | 164                               | 47            | 22.915         | 17.234              | 3.007                                   | 2.674         | 1.058         | 23.973         |
| Friuli-V. Giulia                    | 81                                | 22            | 5.172          | 3.598               | 472                                     | 1.102         | 606           | 5.778          |
| Liguria                             | 254                               | 137           | 8.406          | 5.883               | 371                                     | 2.152         | 342           | 8.748          |
| Emilia-Romagna                      | 327                               | 109           | 17.388         | 11.843              | 1.750                                   | 3.795         | 648           | 18.036         |
| Toscana                             | 443                               | 167           | 16.789         | 11.077              | 2.149                                   | 3.563         | 730           | 17.519         |
| Umbria                              | 27                                | 22            | 3.693          | 2.790               | 110                                     | 793           | 214           | 3.907          |
| Marche                              | 36                                | 25            | 6.795          | 5.067               | 644                                     | 1.084         | 359           | 7.154          |
| Lazio                               | 555                               | 315           | 27.541         | 20.169              | 1.702                                   | 5.670         | 1.361         | 28.902         |
| Abruzzo                             | 40                                | 14            | 6.107          | 4.425               | 523                                     | 1.159         | 603           | 6.710          |
| Molise                              | 4                                 | 9             | 1.589          | 1.210               | 48                                      | 331           | 152           | 1.741          |
| Campania                            | 151                               | 50            | 36.031         | 31.879              | 2.305                                   | 1.847         | 1.031         | 37.062         |
| Puglia                              | 122                               | 28            | 24.100         | 21.350              | 1.134                                   | 1.616         | 949           | 25.049         |
| Basilicata                          | 29                                | 4             | 3.446          | 2.843               | 93                                      | 510           | 145           | 3.591          |
| Calabria                            | 267                               | 10            | 11.629         | 9.913               | 395                                     | 1.321         | 538           | 12.167         |
| Sicilia                             | 29.077                            | 68            | 30.907         | 26.459              | 2.618                                   | 1.830         | 1.394         | 32.301         |
| Sardegna                            | 58                                | 8.299         | 8.936          | 7.538               | 761                                     | 637           | 257           | 9.193          |
| <b>ITALIA</b>                       | <b>34.151</b>                     | <b>9.968</b>  | <b>305.509</b> | <b>233.313</b>      | <b>25.324</b>                           | <b>46.872</b> | <b>13.017</b> | <b>318.526</b> |
| <b>Estero</b>                       | <b>255</b>                        | <b>56</b>     | <b>1.730</b>   | <b>-</b>            | <b>-</b>                                | <b>1.730</b>  | <b>1.016</b>  | <b>2.746</b>   |
| <b>TOTALE</b>                       | <b>34.406</b>                     | <b>10.024</b> | <b>307.239</b> | <b>233.313</b>      | <b>25.324</b>                           | <b>48.602</b> | <b>14.033</b> | <b>321.272</b> |

Tavola 2.17 - Matrimoni per regione di nascita dello sposo e regione di residenza della sposa - Anno 1989

| REGIONI DI RESIDENZA<br>DELLA SPOSA | REGIONI DI NASCITA DELLO SPOSO |                  |               |                           |               |                         |               |                               |              |                   |
|-------------------------------------|--------------------------------|------------------|---------------|---------------------------|---------------|-------------------------|---------------|-------------------------------|--------------|-------------------|
|                                     | Piemonte                       | Valle<br>d'Aosta | Lombardia     | <i>Bolzano-<br/>Bozen</i> | <i>Trento</i> | Trentino-<br>Alto Adige | Veneto        | Friuli-Ve-<br>nezia<br>Giulia | Liguria      | Emilia<br>Romagna |
| Piemonte                            | 14.863                         | 51               | 797           | 16                        | 20            | 36                      | 408           | 55                            | 354          | 236               |
| Valle d'Aosta                       | 81                             | 318              | 9             | 1                         | -             | 1                       | 4             | 4                             | 6            | 4                 |
| Lombardia                           | 767                            | 14               | 34.753        | 36                        | 102           | 138                     | 877           | 151                           | 289          | 755               |
| <i>Bolzano-Bozen</i>                | 17                             | -                | 36            | 2.108                     | 77            | 2.185                   | 59            | 12                            | 7            | 13                |
| <i>Trento</i>                       | 23                             | -                | 102           | 63                        | 1.958         | 2.021                   | 118           | 9                             | 4            | 29                |
| Trentino-Alto Adige                 | 40                             | -                | 138           | 2.171                     | 2.035         | 4.206                   | 177           | 21                            | 11           | 42                |
| Veneto                              | 235                            | 4                | 670           | 69                        | 120           | 189                     | 19.959        | 318                           | 72           | 311               |
| Friuli-V. Giulia                    | 46                             | 1                | 113           | 10                        | 14            | 24                      | 366           | 3.975                         | 19           | 36                |
| Liguria                             | 384                            | 4                | 297           | 5                         | 9             | 14                      | 57            | 15                            | 5.888        | 126               |
| Emilia-Romagna                      | 136                            | -                | 601           | 18                        | 18            | 36                      | 276           | 33                            | 100          | 13.256            |
| Toscana                             | 106                            | 4                | 241           | 12                        | 8             | 20                      | 96            | 23                            | 226          | 190               |
| Umbria                              | 17                             | -                | 39            | 1                         | 2             | 3                       | 10            | 9                             | 10           | 29                |
| Marche                              | 34                             | 2                | 85            | 6                         | 5             | 11                      | 28            | 8                             | 13           | 130               |
| Lazio                               | 133                            | 9                | 282           | 21                        | 13            | 34                      | 146           | 68                            | 100          | 130               |
| Abruzzo                             | 35                             | 3                | 67            | 3                         | 1             | 4                       | 19            | 5                             | 25           | 26                |
| Molise                              | 11                             | -                | 12            | -                         | -             | -                       | 6             | 1                             | 2            | 10                |
| Campania                            | 132                            | 3                | 227           | 8                         | 10            | 18                      | 69            | 29                            | 49           | 113               |
| Puglia                              | 177                            | 4                | 296           | 7                         | 8             | 15                      | 83            | 19                            | 33           | 99                |
| Basilicata                          | 19                             | -                | 28            | 3                         | -             | 3                       | 6             | 4                             | 9            | 18                |
| Calabria                            | 105                            | 2                | 130           | 4                         | 1             | 5                       | 40            | 9                             | 35           | 40                |
| Sicilia                             | 142                            | 3                | 233           | 6                         | 5             | 11                      | 56            | 22                            | 59           | 55                |
| Sardegna                            | 79                             | 3                | 82            | 4                         | 5             | 9                       | 26            | 8                             | 55           | 32                |
| <b>ITALIA</b>                       | <b>17.542</b>                  | <b>425</b>       | <b>39.100</b> | <b>2.401</b>              | <b>2.376</b>  | <b>4.777</b>            | <b>22.709</b> | <b>4.777</b>                  | <b>7.355</b> | <b>15.638</b>     |
| <b>Estero</b>                       | <b>141</b>                     | <b>4</b>         | <b>335</b>    | <b>32</b>                 | <b>16</b>     | <b>48</b>               | <b>209</b>    | <b>92</b>                     | <b>64</b>    | <b>187</b>        |
| <b>TOTALE</b>                       | <b>17.683</b>                  | <b>429</b>       | <b>39.435</b> | <b>2.433</b>              | <b>2.392</b>  | <b>4.825</b>            | <b>22.918</b> | <b>4.869</b>                  | <b>7.419</b> | <b>15.825</b>     |



**Tavola 2.17 segue – Matrimoni per regione di nascita dello sposo e regione di residenza della sposa – Anno 1989**

| REGIONI DI RESIDENZA DELLA SPOSA | REGIONI DI NASCITA DELLO SPOSO |              |              |               |              |              |               |               |              |               |
|----------------------------------|--------------------------------|--------------|--------------|---------------|--------------|--------------|---------------|---------------|--------------|---------------|
|                                  | Toscana                        | Umbria       | Marche       | Lazio         | Abruzzo      | Molise       | Campania      | Puglia        | Basilicata   | Calabria      |
| Piemonte                         | 126                            | 30           | 55           | 206           | 79           | 35           | 743           | 909           | 251          | 779           |
| Valle d'Aosta                    | 4                              | 1            | 3            | 6             | 3            | 2            | 9             | 3             | 2            | 43            |
| Lombardia                        | 286                            | 80           | 170          | 360           | 182          | 71           | 1.224         | 1.646         | 323          | 1.165         |
| <i>Bolzano-Bozen</i>             | 5                              | 5            | 3            | 11            | 8            | -            | 27            | 19            | 4            | 31            |
| <i>Trento</i>                    | 12                             | 2            | 6            | 24            | 7            | 3            | 24            | 22            | 4            | 13            |
| Trentino-Alto Adige              | 17                             | 7            | 9            | 35            | 15           | 3            | 51            | 41            | 8            | 44            |
| Veneto                           | 109                            | 27           | 43           | 179           | 47           | 11           | 238           | 228           | 29           | 107           |
| Friuli-V.Giulia                  | 27                             | 11           | 16           | 52            | 19           | 4            | 98            | 102           | 9            | 30            |
| Liguria                          | 223                            | 16           | 30           | 88            | 35           | 10           | 202           | 155           | 44           | 286           |
| Emilia-Romagna                   | 182                            | 39           | 234          | 173           | 111          | 35           | 346           | 354           | 88           | 216           |
| Toscana                          | 12.932                         | 174          | 59           | 345           | 68           | 17           | 490           | 245           | 108          | 185           |
| Umbria                           | 103                            | 2.971        | 38           | 190           | 21           | 5            | 44            | 27            | 4            | 18            |
| Marche                           | 36                             | 49           | 5.711        | 154           | 109          | 21           | 73            | 86            | 14           | 22            |
| Lazio                            | 310                            | 316          | 277          | 21.456        | 495          | 137          | 1.181         | 461           | 112          | 536           |
| Abruzzo                          | 28                             | 19           | 115          | 231           | 5.287        | 77           | 85            | 129           | 6            | 30            |
| Molise                           | 5                              | 2            | 6            | 39            | 46           | 1.346        | 82            | 62            | 5            | 6             |
| Campania                         | 138                            | 66           | 46           | 476           | 44           | 65           | 35.748        | 249           | 136          | 222           |
| Puglia                           | 66                             | 21           | 44           | 180           | 81           | 40           | 310           | 23.869        | 213          | 142           |
| Basilicata                       | 12                             | 3            | 4            | 31            | 14           | 7            | 110           | 158           | 3.131        | 55            |
| Calabria                         | 43                             | 12           | 13           | 116           | 30           | 6            | 183           | 102           | 70           | 11.070        |
| Sicilia                          | 74                             | 15           | 16           | 165           | 25           | 7            | 199           | 164           | 34           | 228           |
| Sardegna                         | 42                             | 19           | 13           | 134           | 20           | 9            | 103           | 49            | 5            | 22            |
| <b>ITALIA</b>                    | <b>14.763</b>                  | <b>3.878</b> | <b>6.902</b> | <b>24.616</b> | <b>6.731</b> | <b>1.908</b> | <b>41.519</b> | <b>29.039</b> | <b>4.582</b> | <b>15.206</b> |
| <b>Estero</b>                    | <b>169</b>                     | <b>49</b>    | <b>75</b>    | <b>325</b>    | <b>72</b>    | <b>27</b>    | <b>232</b>    | <b>192</b>    | <b>28</b>    | <b>143</b>    |
| <b>TOTALE</b>                    | <b>14.932</b>                  | <b>3.927</b> | <b>6.977</b> | <b>24.941</b> | <b>6.803</b> | <b>1.935</b> | <b>41.751</b> | <b>29.231</b> | <b>4.620</b> | <b>15.349</b> |

| REGIONI DI RESIDENZA DELLA SPOSA | REGIONI DI NASCITA DELLO SPOSO |               |                | ITALIA           |                                |               | Estero       | Totale         |
|----------------------------------|--------------------------------|---------------|----------------|------------------|--------------------------------|---------------|--------------|----------------|
|                                  | Sicilia                        | Sardegna      | Totale         | DI CUI           |                                |               |              |                |
|                                  |                                |               |                | stessa provincia | altra provincia stessa regione | altre regioni |              |                |
| Piemonte                         | 1.206                          | 361           | 21.580         | 13.137           | 1.726                          | 6.717         | 535          | 22.115         |
| Valle d'Aosta                    | 14                             | 13            | 530            | 318              | -                              | 212           | 10           | 540            |
| Lombardia                        | 1.860                          | 392           | 45.503         | 29.430           | 5.323                          | 10.750        | 1.203        | 46.706         |
| <i>Bolzano-Bozen</i>             | 21                             | 12            | 2.475          | 2.108            | 77                             | 290           | 86           | 2.561          |
| <i>Trento</i>                    | 21                             | 6             | 2.450          | 1.958            | 63                             | 429           | 71           | 2.521          |
| Trentino-Alto Adige              | 42                             | 18            | 4.925          | 4.066            | 140                            | 719           | 157          | 5.082          |
| Veneto                           | 231                            | 74            | 23.081         | 17.001           | 2.958                          | 3.122         | 844          | 23.925         |
| Friuli-V.Giulia                  | 101                            | 30            | 5.079          | 3.490            | 485                            | 1.104         | 446          | 5.525          |
| Liguria                          | 314                            | 169           | 8.357          | 5.517            | 371                            | 2.469         | 232          | 8.589          |
| Emilia-Romagna                   | 309                            | 111           | 16.636         | 11.503           | 1.753                          | 3.380         | 486          | 17.122         |
| Toscana                          | 509                            | 167           | 16.205         | 10.796           | 2.136                          | 3.273         | 396          | 16.601         |
| Umbria                           | 36                             | 15            | 3.589          | 2.853            | 118                            | 618           | 134          | 3.723          |
| Marche                           | 54                             | 10            | 6.650          | 5.086            | 625                            | 939           | 249          | 6.899          |
| Lazio                            | 625                            | 279           | 27.087         | 19.733           | 1.723                          | 5.631         | 901          | 27.988         |
| Abruzzo                          | 42                             | 14            | 6.247          | 4.744            | 543                            | 960           | 379          | 6.626          |
| Molise                           | 16                             | 3             | 1.660          | 1.310            | 36                             | 314           | 89           | 1.749          |
| Campania                         | 229                            | 48            | 38.107         | 33.305           | 2.443                          | 2.359         | 756          | 38.863         |
| Puglia                           | 175                            | 27            | 25.894         | 22.657           | 1.212                          | 2.025         | 634          | 26.528         |
| Basilicata                       | 36                             | 5             | 3.653          | 3.015            | 116                            | 522           | 92           | 3.745          |
| Calabria                         | 263                            | 16            | 12.290         | 10.698           | 372                            | 1.220         | 333          | 12.623         |
| Sicilia                          | 30.635                         | 45            | 32.188         | 27.979           | 2.656                          | 1.553         | 815          | 33.003         |
| Sardegna                         | 111                            | 8.536         | 9.357          | 7.758            | 778                            | 821           | 193          | 9.550          |
| <b>ITALIA</b>                    | <b>36.808</b>                  | <b>10.333</b> | <b>308.618</b> | <b>234.396</b>   | <b>25.514</b>                  | <b>48.708</b> | <b>8.884</b> | <b>317.502</b> |
| <b>Estero</b>                    | <b>285</b>                     | <b>58</b>     | <b>2.735</b>   | <b>-</b>         | <b>-</b>                       | <b>2.735</b>  | <b>1.035</b> | <b>3.770</b>   |
| <b>TOTALE</b>                    | <b>37.093</b>                  | <b>10.391</b> | <b>311.353</b> | <b>234.396</b>   | <b>25.514</b>                  | <b>51.443</b> | <b>9.919</b> | <b>321.272</b> |



## CAPITOLO 3 - SEPARAZIONI, SCIoglimenti E CESSAZIONI DEGLI EFFETTI CIVILI DEL MATRIMONIO

**Tavola 3.1 - Separazioni secondo il numero di figli nati e l'anno di matrimonio - Anno 1989**

| ANNO DI MATRIMONIO        | Durata del matrimonio (anni) | NUMERO DI SEPARAZIONI IN CUI I CONIUGI AVEVANO |               |               |              |              |               | Separazioni con figli minorenni affidati | Separazioni senza figli minorenni da affidare | Totale separazioni | Totale numero figli nati |
|---------------------------|------------------------------|--|---------------|---------------|--------------|--------------|---------------|--|---|--------------------|--------------------------|
|                           |                              | 0 figli  | 1 figlio      | 2 figli       | 3 figli      | 4 figli      | 5 figli o più |  |   |                    |                          |
| 1989                      | Meno di 1 anno               | 69   | 18            | 5             | 1            | -            | -             | 20                                       | 73  | 93                 | 31                       |
| 1988                      | 1 anno                       | 753  | 162           | 15            | 4            | -            | -             | 158                                      | 776   | 934                | 204                      |
| 1987                      | 2 anni                       | 1.242  | 418           | 32            | 3            | 2            | 1             | 424                                      | 1.274   | 1.698              | 505                      |
| 1986                      | 3 anni                       | 1.267  | 576           | 62            | 3            | -            | 1             | 599                                      | 1.310   | 1.909              | 718                      |
| 1985                      | 4                            | 1.316  | 900           | 97            | 8            | -            | -             | 938                                      | 1.383   | 2.321              | 1.118                    |
| 1984                      | 5                            | 1.032  | 1.039         | 149           | 12           | -            | 2             | 1.132                                    | 1.102   | 2.234              | 1.383                    |
| 1983                      | 6                            | 816  | 1.057         | 205           | 22           | 1            | -             | 1.219                                    | 882   | 2.101              | 1.537                    |
| 1982                      | 7                            | 789  | 1.076         | 289           | 22           | 1            | 1             | 1.308                                    | 870   | 2.178              | 1.729                    |
| 1981                      | 8                            | 635  | 942           | 351           | 37           | 1            | 2             | 1.294                                    | 674   | 1.968              | 1.769                    |
| 1980                      | 9                            | 694  | 1.067         | 469           | 45           | 8            | 2             | 1.508                                    | 777   | 2.285              | 2.184                    |
| 1979                      | 10                           | 408  | 710           | 408           | 50           | 7            | 1             | 1.131                                    | 453   | 1.584              | 1.710                    |
| 1978                      | 11                           | 372  | 742           | 521           | 59           | 8            | 2             | 1.253                                    | 451   | 1.704              | 2.003                    |
| 1977                      | 12                           | 322  | 713           | 545           | 58           | 7            | 3             | 1.261                                    | 387   | 1.648              | 2.025                    |
| 1976                      | 13                           | 272  | 582           | 512           | 82           | 11           | 1             | 1.146                                    | 314   | 1.460              | 1.901                    |
| 1975                      | 14                           | 282  | 649           | 578           | 116          | 20           | 5             | 1.302                                    | 348   | 1.650              | 2.258                    |
| 1974                      | 15                           | 208  | 670           | 604           | 99           | 16           | 4             | 1.338                                    | 263   | 1.601              | 2.260                    |
| 1973                      | 16                           | 164  | 530           | 607           | 145          | 23           | 3             | 1.222                                    | 250   | 1.472              | 2.286                    |
| 1972                      | 17                           | 159  | 559           | 643           | 157          | 24           | 18            | 1.338                                    | 222   | 1.560              | 2.508                    |
| 1971                      | 18                           | 142  | 397           | 581           | 144          | 33           | 9             | 1.100                                    | 206   | 1.306              | 2.172                    |
| 1970                      | 19                           | 138  | 482           | 600           | 154          | 33           | 14            | 1.156                                    | 265   | 1.421              | 2.354                    |
| 1969                      | 20                           | 111  | 294           | 457           | 126          | 31           | 18            | 736                                      | 301   | 1.037              | 1.808                    |
| 1968                      | 21                           | 119  | 276           | 373           | 132          | 38           | 15            | 567                                      | 386   | 953                | 1.654                    |
| 1967                      | 22                           | 99   | 279           | 323           | 138          | 34           | 14            | 470                                      | 417   | 887                | 1.550                    |
| 1966                      | 23                           | 101  | 349           | 289           | 111          | 41           | 18            | 320                                      | 589   | 909                | 1.521                    |
| 1965                      | 24                           | 113  | 195           | 286           | 114          | 38           | 15            | 267                                      | 494   | 761                | 1.341                    |
| 1964                      | 25                           | 108  | 199           | 284           | 127          | 28           | 14            | 247                                      | 513   | 760                | 1.338                    |
| 1963                      | 26                           | 110  | 124           | 215           | 103          | 31           | 20            | 140                                      | 463   | 603                | 1.099                    |
| 1962                      | 27                           | 102  | 92            | 204           | 98           | 19           | 19            | 117                                      | 417   | 534                | 986                      |
| 1961                      | 28                           | 95   | 94            | 173           | 79           | 25           | 18            | 86                                       | 398   | 484                | 880                      |
| 1960                      | 29                           | 79   | 71            | 128           | 85           | 25           | 20            | 78                                       | 330   | 408                | 794                      |
| 1959                      | 30                           | 56   | 62            | 106           | 54           | 20           | 17            | 60                                       | 255   | 315                | 618                      |
| 1958                      | 31                           | 44   | 56            | 95            | 51           | 17           | 15            | 29                                       | 249   | 278                | 562                      |
| 1957                      | 32                           | 41   | 51            | 83            | 43           | 18           | 18            | 32                                       | 222   | 254                | 524                      |
| 1956                      | 33                           | 47   | 39            | 67            | 31           | 12           | 15            | 22                                       | 189   | 211                | 407                      |
| 1955                      | 34                           | 40   | 35            | 66            | 29           | 15           | 11            | 12                                       | 184   | 196                | 384                      |
| 1954                      | 35                           | 32   | 19            | 49            | 36           | 11           | 16            | 7  | 156   | 163                | 359                      |
| 1953                      | 36                           | 26   | 22            | 29            | 21           | 6            | 13            | 10                                       | 107   | 117                | 245                      |
| 1952                      | 37                           | 19   | 13            | 38            | 11           | 6            | 12            | 5  | 94  | 99                 | 223                      |
| 1951                      | 38                           | 23   | 12            | 24            | 10           | 3            | 5             | 3  | 74  | 77                 | 137                      |
| 1950                      | 39                           | 22   | 12            | 18            | 8            | 6            | 4             | 1  | 69  | 70                 | 127                      |
| 1949                      | 40                           | 15   | 6             | 17            | 11           | 2            | 2             | 1  | 52  | 53                 | 91                       |
| 1948                      | 41                           | 16   | 13            | 21            | 13           | 1            | 5             | 5  | 64  | 69                 | 129                      |
| 1947                      | 42                           | 22   | 14            | 15            | 13           | 5            | 6             | 1  | 74  | 75                 | 138                      |
| 1946                      | 43                           | 11   | 6             | 12            | 5            | 6            | 4             | -  | 44  | 44                 | 92                       |
| 1945                      | 44                           | 6  | 8             | 17            | 6            | 1            | 1             | 1  | 38  | 39                 | 70                       |
| 1944                      | 45                           | 6  | 1             | 3             | 7            | 2            | 4             | -  | 23  | 23                 | 61                       |
| 1943                      | 46                           | 1  | 3             | 7             | 3            | 1            | -             | -  | 15  | 15                 | 30                       |
| 1942                      | 47                           | 1  | 2             | 4             | 3            | 2            | -             | -  | 12  | 12                 | 27                       |
| 1941                      | 48                           | 4  | 1             | 3             | 1            | 2            | -             | -  | 11  | 11                 | 18                       |
| 1940                      | 49                           | 3  | 3             | 9             | 2            | -            | 1             | -  | 18  | 18                 | 35                       |
| Prima del 1940            | 50 e oltre                   | 8  | 7             | 12            | 4            | 3            | 4             | 1  | 37  | 38                 | 82                       |
| <b>Totale separazioni</b> | -                            | <b>12.560</b>                                  | <b>15.647</b> | <b>10.700</b> | <b>2.696</b> | <b>644</b>   | <b>393</b>    | <b>24.065</b>                            | <b>18.575</b>                                 | <b>42.640</b>      | -                        |
| <b>Totale figli nati</b>  | -                            | -  | <b>15.647</b> | <b>21.400</b> | <b>8.088</b> | <b>2.576</b> | <b>2.274</b>  | -  | -   | -                  | <b>49.985</b>            |

Tavola 3.2 - Scioglimenti e cessazioni degli effetti civili del matrimonio secondo il numero dei figli nati e l'anno di matrimonio - Anno 1989

| ANNO DI MATRIMONIO               | Durata del matrimonio (anni) | NUMERO DI SCIOGLIMENTI E CESSAZIONI I CUI CONIUGI AVEVANO |               |               |              |              | Scioglimenti | Cessazione degli effetti civili | Totale matrimoni sciolti | Totale numero figli nati |               |
|----------------------------------|------------------------------|---|---------------|---------------|--------------|--------------|--------------|---------------------------------|--------------------------|--------------------------|---------------|
|                                  |                              | 0 figli   | 1 figlio      | 2 figli       | 3 figli      | 4 figli      |              |                                 |                          |                          | 5 figli o più |
| 1989                             | Meno di 1 anno               | -   | -             | -             | -            | -            | -            | -                               | -                        | -                        |               |
| 1988                             | 1 anno                       | 1   | -             | -             | -            | -            | -            | 1                               | 1                        | -                        |               |
| 1987                             | 1 anno                       | 5   | -             | -             | -            | -            | -            | 5                               | 5                        | -                        |               |
| 1986                             | 2 anni                       | 14  | 2             | 1             | -            | -            | 6            | 11                              | 17                       | 4                        |               |
| 1985                             | 3 anni                       | 128   | 21            | -             | -            | -            | 27           | 122                             | 149                      | 21                       |               |
| 1984                             | 4 anni                       | 447   | 61            | 5             | 1            | -            | 104          | 410                             | 514                      | 74                       |               |
| 1983                             | 5 anni                       | 774   | 202           | 12            | -            | -            | 209          | 780                             | 989                      | 231                      |               |
| 1982                             | 6 anni                       | 1.012   | 371           | 25            | 1            | 1            | 331          | 1.080                           | 1.411                    | 435                      |               |
| 1981                             | 7 anni                       | 984   | 500           | 36            | 2            | -            | 355          | 1.167                           | 1.522                    | 578                      |               |
| 1980                             | 8 anni                       | 1.121   | 666           | 70            | 4            | 3            | 404          | 1.462                           | 1.866                    | 840                      |               |
| 1979                             | 9 anni                       | 851   | 656           | 103           | 6            | 1            | 345          | 1.274                           | 1.619                    | 896                      |               |
| 1978                             | 10 anni                      | 828   | 724           | 159           | 8            | 2            | 312          | 1.409                           | 1.721                    | 1.074                    |               |
| 1977                             | 11 anni                      | 705   | 750           | 174           | 14           | 1            | 343          | 1.301                           | 1.644                    | 1.144                    |               |
| 1976                             | 12 anni                      | 543   | 712           | 204           | 12           | 2            | 261          | 1.213                           | 1.474                    | 1.170                    |               |
| 1975                             | 13 anni                      | 558   | 800           | 289           | 46           | 6            | 290          | 1.411                           | 1.701                    | 1.550                    |               |
| 1974                             | 14 anni                      | 450   | 794           | 347           | 29           | 5            | 264          | 1.363                           | 1.627                    | 1.605                    |               |
| 1973                             | 15 anni                      | 398   | 667           | 366           | 37           | 5            | 209          | 1.266                           | 1.475                    | 1.544                    |               |
| 1972                             | 16 anni                      | 309   | 586           | 380           | 43           | 11           | 182          | 1.150                           | 1.332                    | 1.536                    |               |
| 1971                             | 17 anni                      | 245   | 446           | 411           | 59           | 9            | 126          | 1.045                           | 1.171                    | 1.487                    |               |
| 1970                             | 18 anni                      | 253   | 462           | 398           | 79           | 14           | 140          | 1.070                           | 1.210                    | 1.575                    |               |
| 1969                             | 19 anni                      | 202   | 350           | 330           | 84           | 20           | 86           | 909                             | 995                      | 1.392                    |               |
| 1968                             | 20 anni                      | 178   | 276           | 297           | 65           | 11           | 7            | 48                              | 834                      | 1.149                    |               |
| 1967                             | 21 anni                      | 163   | 230           | 277           | 66           | 16           | 7            | 47                              | 712                      | 1.084                    |               |
| 1966                             | 22 anni                      | 152   | 201           | 228           | 89           | 14           | 7            | 57                              | 634                      | 1.018                    |               |
| 1965                             | 23 anni                      | 140   | 161           | 204           | 90           | 21           | 6            | 54                              | 568                      | 622                      |               |
| 1964                             | 24 anni                      | 146   | 157           | 233           | 96           | 25           | 12           | 47                              | 622                      | 669                      |               |
| 1963                             | 25 anni                      | 145   | 150           | 197           | 68           | 29           | 12           | 47                              | 554                      | 601                      |               |
| 1962                             | 26 anni                      | 118   | 107           | 182           | 67           | 19           | 14           | 43                              | 464                      | 507                      |               |
| 1961                             | 27 anni                      | 136   | 72            | 142           | 56           | 17           | 12           | 21                              | 414                      | 435                      |               |
| 1960                             | 28 anni                      | 121   | 78            | 106           | 47           | 20           | 7            | 31                              | 348                      | 379                      |               |
| 1959                             | 29 anni                      | 90  | 73            | 88            | 48           | 13           | 12           | 25                              | 299                      | 324                      |               |
| 1958                             | 30 anni                      | 74  | 45            | 103           | 39           | 15           | 15           | 16                              | 275                      | 291                      |               |
| 1957                             | 31 anni                      | 91  | 41            | 69            | 30           | 20           | 7            | 16                              | 242                      | 258                      |               |
| 1956                             | 32 anni                      | 47  | 37            | 41            | 31           | 16           | 9            | 10                              | 171                      | 181                      |               |
| 1955                             | 33 anni                      | 48  | 41            | 52            | 23           | 10           | 9            | 22                              | 161                      | 183                      |               |
| 1954                             | 34 anni                      | 49  | 34            | 38            | 20           | 13           | 7            | 12                              | 149                      | 161                      |               |
| 1953                             | 35 anni                      | 44  | 22            | 36            | 23           | 10           | 8            | 9                               | 134                      | 143                      |               |
| 1952                             | 36 anni                      | 40  | 16            | 41            | 19           | 7            | 12           | 13                              | 122                      | 135                      |               |
| 1951                             | 37 anni                      | 30  | 17            | 20            | 13           | 2            | 6            | 3                               | 85                       | 88                       |               |
| 1950                             | 38 anni                      | 37  | 17            | 23            | 16           | 4            | 2            | 9                               | 90                       | 99                       |               |
| 1949                             | 39 anni                      | 25  | 10            | 14            | 7            | 5            | 5            | 7                               | 59                       | 66                       |               |
| 1948                             | 40 anni                      | 26  | 9             | 14            | 10           | 6            | 3            | 3                               | 65                       | 68                       |               |
| 1947                             | 41 anni                      | 29  | 9             | 12            | 14           | 2            | 4            | 7                               | 63                       | 70                       |               |
| 1946                             | 42 anni                      | 14  | 14            | 4             | 8            | 7            | 3            | 4                               | 46                       | 50                       |               |
| 1945                             | 43 anni                      | 19  | 10            | 3             | 5            | 5            | 5            | 3                               | 44                       | 47                       |               |
| 1944                             | 44 anni                      | 25  | 7             | 8             | 4            | 1            | -            | 6                               | 39                       | 45                       |               |
| 1943                             | 45 anni                      | 15  | 3             | 5             | 6            | 1            | 1            | 3                               | 28                       | 31                       |               |
| 1942                             | 46 anni                      | 11  | 4             | 2             | 3            | -            | 5            | 2                               | 23                       | 25                       |               |
| 1941                             | 47 anni                      | 13  | -             | 1             | 2            | 3            | -            | 3                               | 16                       | 19                       |               |
| 1940                             | 48 anni                      | 13  | 8             | 1             | 3            | 3            | -            | 4                               | 24                       | 28                       |               |
| Prima del 1940                   | 49 anni e oltre              | 29  | 9             | 9             | 5            | 4            | 6            | 3                               | 59                       | 62                       |               |
| <b>Scioglimenti e cessazioni</b> | -                            | <b>11.896</b>   | <b>10.628</b> | <b>5.760</b>  | <b>1.398</b> | <b>399</b>   | <b>233</b>   | <b>4.569</b>                    | <b>25.745</b>            | <b>30.314</b>            | -             |
| <b>Figli nati</b>                | -                            | -   | <b>10.628</b> | <b>11.520</b> | <b>4.194</b> | <b>1.596</b> | <b>1.324</b> | -                               | -                        | -                        | <b>29.262</b> |

**Tavola 3.3 - Separazioni per classe di età della moglie e classe di età del marito - Anno 1989**

| CLASSI DI ETÀ DEL MARITO | CLASSI DI ETÀ DELLA MOGLIE |              |              |              |              |              |              |              | Totale        |
|--------------------------|----------------------------|--------------|--------------|--------------|--------------|--------------|--------------|--------------|---------------|
|                          | Meno di 20                 | 20-24        | 25-29        | 30-34        | 35-39        | 40-44        | 45-49        | 50 ed oltre  |               |
| Meno di 20               | 1                          | 3            | -            | -            | -            | -            | -            | -            | 4             |
| 20 - 24                  | 40                         | 546          | 148          | 19           | 5            | -            | 1            | 2            | 761           |
| 25 - 29                  | 19                         | 1.638        | 2.997        | 387          | 54           | 20           | 4            | 16           | 5.135         |
| 30 - 34                  | 8                          | 495          | 3.872        | 3.793        | 514          | 82           | 19           | 22           | 8.805         |
| 35 - 39                  | 1                          | 89           | 1.063        | 3.652        | 2.899        | 422          | 84           | 46           | 8.256         |
| 40 - 44                  | -                          | 22           | 190          | 1.007        | 2.885        | 2.709        | 381          | 115          | 7.309         |
| 45 - 49                  | -                          | 4            | 49           | 167          | 724          | 2.059        | 1.540        | 321          | 4.864         |
| 50 ed oltre              | -                          | 9            | 33           | 90           | 227          | 803          | 1.781        | 4.563        | 7.506         |
| <b>Totale</b>            | <b>69</b>                  | <b>2.806</b> | <b>8.352</b> | <b>9.115</b> | <b>7.308</b> | <b>6.095</b> | <b>3.810</b> | <b>5.085</b> | <b>42.640</b> |

**Tavola 3.4 - Scioglimenti e cessazioni degli effetti civili del matrimonio per classe di età della moglie e classe di età del marito - Anno 1989**

| CLASSI DI ETÀ DEL MARITO | CLASSI DI ETÀ DELLA MOGLIE |            |              |              |              |              |              |              | Totale        |
|--------------------------|----------------------------|------------|--------------|--------------|--------------|--------------|--------------|--------------|---------------|
|                          | Meno di 20                 | 20-24      | 25-29        | 30-34        | 35-39        | 40-44        | 45-49        | 50 ed oltre  |               |
| Meno di 20               | -                          | -          | -            | -            | -            | -            | -            | -            | -             |
| 20 - 24                  | -                          | 17         | 17           | 1            | -            | -            | 1            | -            | 36            |
| 25 - 29                  | -                          | 135        | 854          | 135          | 23           | 3            | 1            | 2            | 1.153         |
| 30 - 34                  | -                          | 63         | 1.889        | 2.602        | 361          | 46           | 14           | 14           | 4.989         |
| 35 - 39                  | -                          | 12         | 584          | 3.281        | 2.787        | 368          | 47           | 33           | 7.112         |
| 40 - 44                  | -                          | 1          | 94           | 936          | 2.696        | 2.203        | 287          | 77           | 6.294         |
| 45 - 49                  | -                          | -          | 19           | 158          | 649          | 1.754        | 1.369        | 305          | 4.254         |
| 50 ed oltre              | -                          | 2          | 20           | 82           | 184          | 656          | 1.548        | 3.984        | 6.476         |
| <b>Totale</b>            | <b>-</b>                   | <b>230</b> | <b>3.477</b> | <b>7.195</b> | <b>6.700</b> | <b>5.030</b> | <b>3.267</b> | <b>4.415</b> | <b>30.314</b> |

**Tavola 3.5 - Separazioni per classe di età della moglie al matrimonio, anno di matrimonio e classe di età del marito al matrimonio - Anno 1989**

| CLASSI DI ETÀ DEL MARITO<br>AL MATRIMONIO | CLASSI DI ETÀ DELLA MOGLIE AL MATRIMONIO |              |            |            |           |           |           |             | TOTALE       |                  |
|---|--|--------------|------------|------------|-----------|-----------|-----------|-------------|--------------|------------------|
|   | Meno di 20                               | 20-24        | 25-29      | 30-34      | 35-39     | 40-44     | 45-49     | 50 ed oltre |              | N. di cui nubili |
| <b>1989</b>                               |  |              |            |            |           |           |           |             |              |                  |
| Meno di 20                                | -  | -            | -          | -          | -         | -         | -         | -           | -            | -                |
| 20 - 24                                   | 3  | 10           | 2          | -          | -         | -         | -         | -           | 15           | 15               |
| 25 - 29                                   | 2  | 13           | 9          | 1          | -         | -         | -         | -           | 25           | 25               |
| 30 - 34                                   | -  | 3            | 12         | 3          | 2         | -         | -         | -           | 20           | 20               |
| 35 - 39                                   | -  | -            | 4          | 5          | 1         | -         | -         | -           | 10           | 10               |
| 40 - 44                                   | -  | -            | 1          | 1          | 3         | 2         | -         | -           | 7            | 7                |
| 45 - 49                                   | -  | -            | 1          | -          | 3         | -         | -         | -           | 4            | 4                |
| 50 ed oltre                               | -  | 2            | -          | 2          | -         | -         | 1         | 7           | 12           | 12               |
| <b>Totale</b>                             | <b>5</b>                                 | <b>28</b>    | <b>29</b>  | <b>12</b>  | <b>9</b>  | <b>2</b>  | <b>1</b>  | <b>7</b>    | <b>93</b>    | <b>93</b>        |
| di cui celibi                             | 5  | 28           | 29         | 12         | 9         | 2         | 1         | 7           | 93           | 93               |
| <b>1988</b>                               |  |              |            |            |           |           |           |             |              |                  |
| Meno di 20                                | 7  | 6            | -          | -          | 2         | -         | -         | -           | 15           | 15               |
| 20 - 24                                   | 41                                       | 127          | 20         | 2          | 2         | 1         | -         | 2           | 195          | 195              |
| 25 - 29                                   | 18                                       | 182          | 149        | 20         | 1         | 2         | -         | 1           | 373          | 373              |
| 30 - 34                                   | 6  | 47           | 98         | 32         | 7         | 2         | -         | -           | 192          | 191              |
| 35 - 39                                   | -  | 8            | 23         | 18         | 18        | 1         | -         | 2           | 70           | 70               |
| 40 - 44                                   | -  | 6            | 6          | 5          | 3         | 3         | 1         | -           | 24           | 24               |
| 45 - 49                                   | -  | -            | 6          | 3          | 1         | 3         | 2         | 2           | 17           | 16               |
| 50 ed oltre                               | -  | -            | 1          | 4          | 6         | 2         | 5         | 30          | 48           | 46               |
| <b>Totale</b>                             | <b>72</b>                                | <b>376</b>   | <b>303</b> | <b>84</b>  | <b>40</b> | <b>14</b> | <b>8</b>  | <b>37</b>   | <b>934</b>   | <b>930</b>       |
| di cui celibi                             | 72                                       | 376          | 302        | 84         | 39        | 13        | 8         | 34          | 928          | 926              |
| <b>1987</b>                               |  |              |            |            |           |           |           |             |              |                  |
| Meno di 20                                | 24                                       | 6            | 3          | -          | -         | -         | -         | -           | 33           | 33               |
| 20 - 24                                   | 80                                       | 280          | 50         | 5          | 1         | -         | -         | 1           | 417          | 417              |
| 25 - 29                                   | 41                                       | 371          | 257        | 30         | 5         | 3         | 1         | -           | 708          | 708              |
| 30 - 34                                   | 7  | 110          | 131        | 60         | 10        | 2         | 2         | -           | 322          | 321              |
| 35 - 39                                   | 4  | 20           | 32         | 31         | 15        | 5         | 1         | 2           | 110          | 108              |
| 40 - 44                                   | 1  | 8            | 3          | 9          | 11        | 4         | 2         | 4           | 42           | 42               |
| 45 - 49                                   | -  | -            | 5          | 6          | 3         | 6         | 2         | -           | 22           | 22               |
| 50 ed oltre                               | -  | 2            | 2          | 2          | 6         | 2         | 9         | 21          | 44           | 43               |
| <b>Totale</b>                             | <b>157</b>                               | <b>797</b>   | <b>483</b> | <b>143</b> | <b>51</b> | <b>22</b> | <b>17</b> | <b>28</b>   | <b>1.698</b> | <b>1.694</b>     |
| di cui celibi                             | 157                                      | 797          | 483        | 143        | 51        | 22        | 17        | 28          | 1.698        | 1.694            |
| <b>1986</b>                               |  |              |            |            |           |           |           |             |              |                  |
| Meno di 20                                | 25                                       | 10           | 2          | -          | -         | -         | -         | -           | 37           | 37               |
| 20 - 24                                   | 150                                      | 364          | 52         | 1          | -         | -         | 1         | -           | 568          | 568              |
| 25 - 29                                   | 55                                       | 415          | 282        | 42         | 7         | 1         | -         | 1           | 803          | 803              |
| 30 - 34                                   | 11                                       | 88           | 146        | 55         | 8         | 4         | 2         | -           | 314          | 313              |
| 35 - 39                                   | -  | 19           | 25         | 30         | 17        | 3         | 1         | 1           | 96           | 96               |
| 40 - 44                                   | -  | 3            | 7          | 11         | 3         | 9         | 2         | 1           | 36           | 36               |
| 45 - 49                                   | -  | 1            | 2          | 2          | 6         | 7         | 3         | 1           | 22           | 22               |
| 50 ed oltre                               | -  | 3            | 4          | -          | 7         | 4         | 1         | 14          | 33           | 31               |
| <b>Totale</b>                             | <b>241</b>                               | <b>903</b>   | <b>520</b> | <b>141</b> | <b>48</b> | <b>28</b> | <b>10</b> | <b>18</b>   | <b>1.909</b> | <b>1.906</b>     |
| di cui celibi                             | 241                                      | 903          | 518        | 141        | 46        | 27        | 10        | 16          | 1.902        | 1.901            |
| <b>1985</b>                               |  |              |            |            |           |           |           |             |              |                  |
| Meno di 20                                | 28                                       | 24           | 5          | -          | -         | -         | -         | -           | 57           | 57               |
| 20 - 24                                   | 206                                      | 438          | 61         | 8          | 3         | -         | 1         | -           | 717          | 717              |
| 25 - 29                                   | 78                                       | 492          | 314        | 41         | -         | 1         | 1         | 3           | 930          | 928              |
| 30 - 34                                   | 10                                       | 108          | 146        | 79         | 13        | 1         | -         | 4           | 361          | 361              |
| 35 - 39                                   | 3  | 18           | 35         | 40         | 21        | 9         | -         | 2           | 128          | 128              |
| 40 - 44                                   | 1  | 3            | 7          | 9          | 14        | 9         | 1         | -           | 44           | 44               |
| 45 - 49                                   | -  | 3            | 2          | 2          | 3         | 3         | 3         | 2           | 18           | 18               |
| 50 ed oltre                               | 1  | 2            | 4          | 3          | 6         | 9         | 6         | 35          | 66           | 63               |
| <b>Totale</b>                             | <b>327</b>                               | <b>1.088</b> | <b>574</b> | <b>182</b> | <b>60</b> | <b>32</b> | <b>12</b> | <b>46</b>   | <b>2.321</b> | <b>2.316</b>     |
| di cui celibi                             | 325                                      | 1.088        | 574        | 182        | 60        | 32        | 11        | 44          | 2.316        | 2.314            |
| <b>1984</b>                               |  |              |            |            |           |           |           |             |              |                  |
| Meno di 20                                | 49                                       | 24           | 6          | -          | -         | -         | -         | -           | 79           | 79               |
| 20 - 24                                   | 298                                      | 431          | 46         | 6          | 1         | -         | -         | -           | 692          | 692              |
| 25 - 29                                   | 81                                       | 495          | 306        | 24         | 4         | 1         | -         | 3           | 914          | 912              |
| 30 - 34                                   | 17                                       | 93           | 162        | 48         | 13        | 2         | -         | 1           | 336          | 336              |
| 35 - 39                                   | 2  | 13           | 26         | 24         | 20        | 7         | -         | 1           | 93           | 93               |
| 40 - 44                                   | -  | 7            | 3          | 13         | 11        | 9         | -         | -           | 43           | 43               |
| 45 - 49                                   | -  | 4            | 1          | 5          | 12        | 7         | 1         | 1           | 31           | 31               |
| 50 ed oltre                               | -  | 1            | 3          | 2          | 6         | 2         | 3         | 29          | 46           | 46               |
| <b>Totale</b>                             | <b>357</b>                               | <b>1.068</b> | <b>553</b> | <b>122</b> | <b>67</b> | <b>28</b> | <b>4</b>  | <b>35</b>   | <b>2.234</b> | <b>2.232</b>     |
| di cui celibi                             | 357                                      | 1.067        | 553        | 122        | 66        | 28        | 4         | 33          | 2.230        | 2.228            |

**Tavola 3.5 segue - Separazioni per classe di età della moglie al matrimonio, anno di matrimonio e classe di età del marito al matrimonio - Anno 1989**

| CLASSI DI ETÀ DEL MARITO<br>AL MATRIMONIO | CLASSI DI ETÀ DELLA MOGLIE AL MATRIMONIO |              |            |            |           |           |           |             | TOTALE<br>N: di cui nubili |              |     |
|---|--|--------------|------------|------------|-----------|-----------|-----------|-------------|----------------------------|--------------|-----|
|   | Meno di 20                               | 20-24        | 25-29      | 30-34      | 35-39     | 40-44     | 45-49     | 50 ed oltre |                            |              |     |
|   | <b>1983</b>                              |              |            |            |           |           |           |             |                            |              |     |
| Meno di 20                                | 45                                       | 20           | 1          | 1          | -         | -         | -         | -           | -                          | 67           | 67  |
| 20 - 24                                   | 253                                      | 452          | 59         | 10         | 5         | -         | -         | 2           | 2                          | 781          | 780 |
| 25 - 29                                   | 86                                       | 442          | 237        | 40         | 7         | 1         | 1         | 2           | 2                          | 816          | 816 |
| 30 - 34                                   | 15                                       | 82           | 111        | 51         | 11        | 3         | 2         | 2           | 2                          | 275          | 273 |
| 35 - 39                                   | 2  | 11           | 22         | 22         | 6         | 2         | 2         | -           | -                          | 67           | 67  |
| 40 - 44                                   | -  | 7            | 6          | 5          | 7         | 9         | 1         | 1           | 1                          | 36           | 36  |
| 45 - 49                                   | 1  | 1            | 1          | 4          | 5         | 6         | 2         | -           | -                          | 20           | 20  |
| 50 ed oltre                               | 2  | 3            | 8          | 1          | -         | 4         | 3         | 18          | 39                         | 39           | 39  |
| <b>Totale</b>                             | <b>404</b>                               | <b>1.018</b> | <b>445</b> | <b>134</b> | <b>41</b> | <b>25</b> | <b>9</b>  | <b>25</b>   | <b>2.101</b>               | <b>2.098</b> |     |
| di cui celibi                             | 404                                      | 1.017        | 444        | 132        | 40        | 24        | 9         | 25          | 2.095                      | 2.092        |     |
| <b>1982</b>                               |  |              |            |            |           |           |           |             |                            |              |     |
| Meno di 20                                | 52                                       | 24           | 3          | -          | -         | 1         | -         | -           | 80                         | 80           |     |
| 20 - 24                                   | 248                                      | 468          | 52         | 11         | 1         | -         | -         | 1           | 781                        | 780          |     |
| 25 - 29                                   | 108                                      | 422          | 265        | 33         | 7         | 1         | -         | 2           | 838                        | 837          |     |
| 30 - 34                                   | 14                                       | 94           | 115        | 38         | 4         | 1         | 1         | 1           | 268                        | 268          |     |
| 35 - 39                                   | 5  | 17           | 28         | 14         | 13        | 6         | 4         | 2           | 89                         | 88           |     |
| 40 - 44                                   | 1  | 3            | 5          | 12         | 7         | 5         | 2         | -           | 35                         | 35           |     |
| 45 - 49                                   | 2  | 2            | 4          | 5          | 5         | 6         | 5         | 1           | 30                         | 30           |     |
| 50 ed oltre                               | -  | 3            | 2          | 3          | 4         | 5         | 3         | 37          | 57                         | 57           |     |
| <b>Totale</b>                             | <b>430</b>                               | <b>1.033</b> | <b>474</b> | <b>116</b> | <b>41</b> | <b>25</b> | <b>15</b> | <b>44</b>   | <b>2.178</b>               | <b>2.175</b> |     |
| di cui celibi                             | 430                                      | 1.031        | 474        | 116        | 41        | 25        | 15        | 44          | 2.176                      | 2.173        |     |
| <b>1981</b>                               |  |              |            |            |           |           |           |             |                            |              |     |
| Meno di 20                                | 53                                       | 19           | 2          | -          | 1         | -         | 1         | -           | 76                         | 76           |     |
| 20 - 24                                   | 244                                      | 413          | 56         | 7          | 1         | -         | -         | 2           | 723                        | 723          |     |
| 25 - 29                                   | 107                                      | 388          | 196        | 30         | 4         | 3         | 1         | 1           | 730                        | 728          |     |
| 30 - 34                                   | 13                                       | 83           | 95         | 50         | 10        | 2         | -         | 1           | 254                        | 254          |     |
| 35 - 39                                   | 2  | 15           | 23         | 24         | 8         | 4         | -         | 1           | 77                         | 77           |     |
| 40 - 44                                   | 1  | 2            | 5          | 9          | 11        | 7         | -         | -           | 35                         | 34           |     |
| 45 - 49                                   | -  | 1            | 5          | 1          | 7         | 4         | 4         | 2           | 24                         | 24           |     |
| 50 ed oltre                               | -  | 4            | 3          | 2          | 3         | 4         | 6         | 27          | 49                         | 49           |     |
| <b>Totale</b>                             | <b>420</b>                               | <b>925</b>   | <b>385</b> | <b>123</b> | <b>45</b> | <b>24</b> | <b>12</b> | <b>34</b>   | <b>1.968</b>               | <b>1.965</b> |     |
| di cui celibi                             | 420                                      | 923          | 385        | 123        | 45        | 24        | 12        | 34          | 1.966                      | 1.963        |     |
| <b>1980</b>                               |  |              |            |            |           |           |           |             |                            |              |     |
| Meno di 20                                | 78                                       | 17           | 2          | 2          | 2         | -         | -         | 1           | 102                        | 101          |     |
| 20 - 24                                   | 299                                      | 482          | 79         | 21         | 3         | 2         | -         | 2           | 888                        | 887          |     |
| 25 - 29                                   | 99                                       | 396          | 222        | 34         | 6         | 2         | 2         | 3           | 764                        | 757          |     |
| 30 - 34                                   | 19                                       | 77           | 108        | 61         | 13        | 6         | -         | 3           | 287                        | 285          |     |
| 35 - 39                                   | 9  | 15           | 20         | 22         | 9         | 6         | 1         | -           | 82                         | 81           |     |
| 40 - 44                                   | 1  | 7            | 6          | 11         | 13        | 4         | 2         | 1           | 45                         | 45           |     |
| 45 - 49                                   | 2  | 3            | 2          | 6          | 5         | 6         | 3         | 2           | 29                         | 29           |     |
| 50 ed oltre                               | -  | 1            | 4          | 3          | 2         | 2         | 8         | 68          | 88                         | 88           |     |
| <b>Totale</b>                             | <b>507</b>                               | <b>998</b>   | <b>443</b> | <b>160</b> | <b>53</b> | <b>28</b> | <b>16</b> | <b>80</b>   | <b>2.285</b>               | <b>2.273</b> |     |
| di cui celibi                             | 507                                      | 997          | 442        | 160        | 53        | 28        | 16        | 80          | 2.283                      | 2.271        |     |
| <b>1979</b>                               |  |              |            |            |           |           |           |             |                            |              |     |
| Meno di 20                                | 47                                       | 16           | 1          | -          | -         | -         | -         | -           | 64                         | 64           |     |
| 20 - 24                                   | 204                                      | 354          | 55         | 6          | -         | -         | -         | -           | 619                        | 619          |     |
| 25 - 29                                   | 87                                       | 301          | 179        | 20         | 8         | 1         | 1         | -           | 597                        | 597          |     |
| 30 - 34                                   | 14                                       | 64           | 67         | 34         | 3         | 4         | -         | 1           | 187                        | 187          |     |
| 35 - 39                                   | 1  | 7            | 20         | 16         | 11        | -         | -         | 1           | 56                         | 55           |     |
| 40 - 44                                   | -  | 4            | 2          | 4          | 8         | 4         | 2         | 1           | 25                         | 25           |     |
| 45 - 49                                   | 1  | 1            | 1          | 3          | 3         | 2         | 2         | 1           | 14                         | 13           |     |
| 50 ed oltre                               | -  | 1            | 2          | 1          | 2         | 1         | 3         | 12          | 22                         | 22           |     |
| <b>Totale</b>                             | <b>354</b>                               | <b>748</b>   | <b>327</b> | <b>84</b>  | <b>35</b> | <b>12</b> | <b>8</b>  | <b>16</b>   | <b>1.584</b>               | <b>1.582</b> |     |
| di cui celibi                             | 353                                      | 748          | 327        | 84         | 35        | 12        | 7         | 16          | 1.582                      | 1.581        |     |
| <b>1978</b>                               |  |              |            |            |           |           |           |             |                            |              |     |
| Meno di 20                                | 58                                       | 19           | 4          | 1          | -         | -         | -         | 3           | 85                         | 85           |     |
| 20 - 24                                   | 224                                      | 353          | 46         | 3          | 1         | 1         | 1         | -           | 629                        | 627          |     |
| 25 - 29                                   | 118                                      | 327          | 168        | 21         | 3         | 1         | 1         | -           | 639                        | 637          |     |
| 30 - 34                                   | 22                                       | 69           | 70         | 46         | 8         | 2         | 1         | -           | 218                        | 215          |     |
| 35 - 39                                   | 5  | 15           | 15         | 13         | 8         | 2         | 1         | -           | 59                         | 58           |     |
| 40 - 44                                   | -  | 1            | 5          | 4          | 6         | 6         | 1         | -           | 23                         | 22           |     |
| 45 - 49                                   | -  | 1            | 5          | 3          | 2         | 8         | 3         | 2           | 24                         | 24           |     |
| 50 ed oltre                               | -  | 1            | 2          | 3          | 3         | 4         | 2         | 12          | 27                         | 27           |     |
| <b>Totale</b>                             | <b>427</b>                               | <b>786</b>   | <b>315</b> | <b>94</b>  | <b>31</b> | <b>24</b> | <b>10</b> | <b>17</b>   | <b>1.704</b>               | <b>1.695</b> |     |
| di cui celibi                             | 427                                      | 786          | 315        | 93         | 31        | 24        | 10        | 17          | 1.703                      | 1.694        |     |

**Tavola 3.5 segue - Separazioni per classe di età della moglie al matrimonio, anno di matrimonio e classe di età del marito al matrimonio - Anno 1989**

| CLASSI DI ETÀ DEL MARITO<br>AL MATRIMONIO | CLASSI DI ETÀ DELLA MOGLIE AL MATRIMONIO |            |            |            |           |           |           |             | TOTALE           |              |
|---|--|------------|------------|------------|-----------|-----------|-----------|-------------|------------------|--------------|
|   | Meno di 20                               | 20-24      | 25-29      | 30-34      | 35-39     | 40-44     | 45-49     | 50 ed oltre | N. di cui nubili |              |
|   |  |            |            |            |           |           |           |             |                  |              |
| <b>1977</b>                               |  |            |            |            |           |           |           |             |                  |              |
| Meno di 20                                | 40                                       | 11         | 4          | 1          | -         | -         | -         | 1           | 57               | 57           |
| 20 - 24                                   | 232                                      | 359        | 45         | 8          | 1         | 2         | -         | -           | 647              | 646          |
| 25 - 29                                   | 90                                       | 324        | 171        | 23         | 7         | 2         | -         | 1           | 618              | 618          |
| 30 - 34                                   | 19                                       | 55         | 67         | 41         | 6         | -         | -         | 2           | 190              | 190          |
| 35 - 39                                   | 2  | 13         | 16         | 23         | 10        | 2         | 3         | -           | 69               | 67           |
| 40 - 44                                   | 1  | 2          | 3          | 7          | 5         | 3         | 2         | -           | 23               | 23           |
| 45 - 49                                   | -  | 1          | -          | 3          | 4         | 3         | 3         | 1           | 15               | 15           |
| 50 ed oltre                               | 2  | 1          | 4          | -          | 5         | 2         | 2         | 13          | 29               | 28           |
| <b>Totale</b>                             | <b>386</b>                               | <b>766</b> | <b>310</b> | <b>106</b> | <b>38</b> | <b>14</b> | <b>10</b> | <b>18</b>   | <b>1.648</b>     | <b>1.644</b> |
| di cui celibi                             | 386                                      | 766        | 310        | 106        | 38        | 14        | 10        | 18          | 1.648            | 1.644        |
| <b>1976</b>                               |  |            |            |            |           |           |           |             |                  |              |
| Meno di 20                                | 36                                       | 13         | 2          | -          | -         | -         | -         | 1           | 52               | 52           |
| 20 - 24                                   | 195                                      | 289        | 44         | 5          | 1         | 1         | -         | 1           | 536              | 536          |
| 25 - 29                                   | 94                                       | 326        | 159        | 17         | 3         | 3         | -         | -           | 602              | 602          |
| 30 - 34                                   | 11                                       | 60         | 48         | 35         | 4         | 4         | -         | 1           | 163              | 163          |
| 35 - 39                                   | 2  | 13         | 11         | 20         | 12        | 1         | -         | -           | 59               | 59           |
| 40 - 44                                   | 2  | 3          | 4          | 2          | 2         | 2         | -         | -           | 15               | 14           |
| 45 - 49                                   | -  | -          | 2          | 5          | 2         | 2         | 2         | -           | 13               | 13           |
| 50 ed oltre                               | 1  | 1          | 1          | 1          | 3         | -         | 1         | 12          | 20               | 19           |
| <b>Totale</b>                             | <b>341</b>                               | <b>705</b> | <b>271</b> | <b>85</b>  | <b>27</b> | <b>13</b> | <b>3</b>  | <b>15</b>   | <b>1.460</b>     | <b>1.458</b> |
| di cui celibi                             | 341                                      | 704        | 271        | 84         | 27        | 13        | 3         | 15          | 1.458            | 1.457        |
| <b>1975</b>                               |  |            |            |            |           |           |           |             |                  |              |
| Meno di 20                                | 63                                       | 17         | 4          | 1          | -         | -         | -         | -           | 85               | 85           |
| 20 - 24                                   | 243                                      | 272        | 55         | 4          | 3         | 1         | -         | 3           | 581              | 581          |
| 25 - 29                                   | 106                                      | 360        | 167        | 27         | 9         | 1         | -         | 1           | 671              | 671          |
| 30 - 34                                   | 14                                       | 44         | 55         | 26         | 6         | 6         | -         | -           | 151              | 151          |
| 35 - 39                                   | 1  | 12         | 14         | 17         | 9         | 5         | 3         | -           | 61               | 61           |
| 40 - 44                                   | 1  | 5          | 6          | 10         | 6         | 6         | -         | -           | 34               | 33           |
| 45 - 49                                   | -  | 1          | 1          | 3          | -         | 3         | 4         | -           | 12               | 12           |
| 50 ed oltre                               | -  | 1          | 3          | 2          | 1         | 1         | 4         | 43          | 55               | 54           |
| <b>Totale</b>                             | <b>428</b>                               | <b>712</b> | <b>305</b> | <b>90</b>  | <b>34</b> | <b>23</b> | <b>11</b> | <b>47</b>   | <b>1.650</b>     | <b>1.648</b> |
| di cui celibi                             | 428                                      | 712        | 305        | 90         | 34        | 23        | 10        | 47          | 1.649            | 1.648        |
| <b>1974</b>                               |  |            |            |            |           |           |           |             |                  |              |
| Meno di 20                                | 61                                       | 15         | -          | 3          | -         | -         | -         | -           | 79               | 79           |
| 20 - 24                                   | 223                                      | 296        | 36         | 7          | 2         | -         | -         | 1           | 565              | 565          |
| 25 - 29                                   | 107                                      | 341        | 182        | 14         | 6         | 1         | -         | 1           | 652              | 651          |
| 30 - 34                                   | 16                                       | 63         | 63         | 27         | 7         | 1         | -         | -           | 177              | 177          |
| 35 - 39                                   | 2  | 18         | 14         | 19         | 6         | 5         | -         | -           | 64               | 64           |
| 40 - 44                                   | 2  | 5          | 1          | 7          | 7         | 4         | 3         | -           | 29               | 29           |
| 45 - 49                                   | -  | 1          | 5          | 4          | 3         | 4         | 2         | 1           | 20               | 20           |
| 50 ed oltre                               | 1  | -          | 2          | -          | 4         | 1         | 2         | 5           | 15               | 15           |
| <b>Totale</b>                             | <b>412</b>                               | <b>739</b> | <b>303</b> | <b>81</b>  | <b>35</b> | <b>16</b> | <b>7</b>  | <b>8</b>    | <b>1.601</b>     | <b>1.600</b> |
| di cui celibi                             | 411                                      | 737        | 303        | 81         | 35        | 16        | 7         | 8           | 2.598            | 1.597        |
| <b>1973</b>                               |  |            |            |            |           |           |           |             |                  |              |
| Meno di 20                                | 60                                       | 17         | 2          | -          | -         | -         | -         | -           | 79               | 79           |
| 20 - 24                                   | 202                                      | 290        | 34         | 7          | -         | -         | 1         | -           | 534              | 534          |
| 25 - 29                                   | 90                                       | 301        | 195        | 24         | 4         | -         | -         | -           | 614              | 614          |
| 30 - 34                                   | 17                                       | 65         | 58         | 17         | 6         | 1         | -         | -           | 164              | 163          |
| 35 - 39                                   | 4  | 5          | 6          | 11         | 7         | 1         | 1         | -           | 35               | 34           |
| 40 - 44                                   | -  | 3          | 5          | 5          | 8         | 3         | -         | 1           | 25               | 25           |
| 45 - 49                                   | -  | -          | 2          | 2          | 1         | -         | 1         | 1           | 7                | 7            |
| 50 ed oltre                               | -  | -          | 1          | 4          | -         | 1         | 1         | 7           | 14               | 14           |
| <b>Totale</b>                             | <b>373</b>                               | <b>681</b> | <b>303</b> | <b>70</b>  | <b>26</b> | <b>6</b>  | <b>4</b>  | <b>9</b>    | <b>1.472</b>     | <b>1.470</b> |
| di cui celibi                             | 373                                      | 681        | 301        | 70         | 26        | 6         | 4         | 9           | 1.470            | 1.468        |
| <b>1972</b>                               |  |            |            |            |           |           |           |             |                  |              |
| Meno di 20                                | 62                                       | 17         | 2          | 1          | -         | -         | -         | -           | 82               | 81           |
| 20 - 24                                   | 217                                      | 323        | 45         | 6          | 2         | -         | -         | 1           | 594              | 593          |
| 25 - 29                                   | 77                                       | 319        | 176        | 22         | 5         | -         | -         | -           | 599              | 597          |
| 30 - 34                                   | 11                                       | 63         | 63         | 35         | 9         | 2         | -         | -           | 183              | 182          |
| 35 - 39                                   | 1  | 9          | 12         | 9          | 12        | 4         | -         | 1           | 48               | 48           |
| 40 - 44                                   | -  | 3          | 7          | 8          | 4         | 8         | 1         | 1           | 32               | 31           |
| 45 - 49                                   | -  | -          | 1          | -          | 2         | 2         | 1         | 1           | 7                | 7            |
| 50 ed oltre                               | -  | -          | 2          | 1          | 1         | 3         | 3         | 5           | 15               | 15           |
| <b>Totale</b>                             | <b>368</b>                               | <b>734</b> | <b>308</b> | <b>82</b>  | <b>35</b> | <b>19</b> | <b>5</b>  | <b>9</b>    | <b>1.560</b>     | <b>1.554</b> |
| di cui celibi                             | 368                                      | 733        | 308        | 82         | 35        | 18        | 5         | 9           | 1.558            | 1.552        |



**Tavola 3.5 segue - Separazioni per classe di età della moglie al matrimonio, anno di matrimonio e classe di età del marito al matrimonio - Anno 1989**

| CLASSI DI ETÀ DEL MARITO<br>AL MATRIMONIO | CLASSI DI ETÀ DELLA MOGLIE AL MATRIMONIO |            |            |           |           |           |          |             | TOTALE           |              |
|---|--|------------|------------|-----------|-----------|-----------|----------|-------------|------------------|--------------|
|   | Meno di 20                               | 20-24      | 25-29      | 30-34     | 35-39     | 40-44     | 45-49    | 50 ed oltre | N. di cui nubili |              |
|   |  |            |            |           |           |           |          |             |                  |              |
| <b>1971</b>                               |  |            |            |           |           |           |          |             |                  |              |
| Meno di 20                                | 41                                       | 14         | -          | -         | -         | -         | -        | -           | 55               | 55           |
| 20 - 24                                   | 186                                      | 279        | 47         | 5         | 2         | -         | -        | -           | 519              | 519          |
| 25 - 29                                   | 69                                       | 275        | 142        | 16        | 5         | 1         | -        | 1           | 509              | 509          |
| 30 - 34                                   | 13                                       | 60         | 64         | 17        | 5         | 2         | -        | -           | 161              | 159          |
| 35 - 39                                   | -  | 8          | 9          | 7         | 4         | 1         | -        | 1           | 30               | 30           |
| 40 - 44                                   | 1  | 2          | 1          | 4         | 7         | 5         | 1        | -           | 21               | 21           |
| 45 - 49                                   | -  | -          | -          | 1         | -         | 1         | -        | 1           | 3                | 3            |
| 50 ed oltre                               | -  | -          | -          | -         | 1         | 2         | 1        | 4           | 8                | 8            |
| <b>Totale</b>                             | <b>310</b>                               | <b>638</b> | <b>263</b> | <b>50</b> | <b>24</b> | <b>12</b> | <b>2</b> | <b>7</b>    | <b>1.306</b>     | <b>1.304</b> |
| di cui celibi                             | 310                                      | 638        | 263        | 50        | 24        | 12        | 2        | 7           | 1.306            | 1.304        |
| <b>1970</b>                               |  |            |            |           |           |           |          |             |                  |              |
| Meno di 20                                | 49                                       | 12         | -          | -         | -         | -         | -        | -           | 61               | 60           |
| 20 - 24                                   | 197                                      | 293        | 52         | 5         | 1         | -         | -        | -           | 548              | 545          |
| 25 - 29                                   | 63                                       | 285        | 145        | 17        | 4         | -         | -        | -           | 514              | 511          |
| 30 - 34                                   | 17                                       | 72         | 65         | 43        | 8         | -         | -        | 2           | 207              | 203          |
| 35 - 39                                   | 2  | 7          | 11         | 16        | 12        | -         | -        | -           | 48               | 47           |
| 40 - 44                                   | -  | 1          | 7          | 3         | 3         | 3         | 1        | -           | 18               | 18           |
| 45 - 49                                   | -  | 2          | -          | 2         | 1         | -         | 1        | -           | 6                | 6            |
| 50 ed oltre                               | 1  | 1          | 2          | 1         | 1         | 2         | -        | 12          | 19               | 19           |
| <b>Totale</b>                             | <b>329</b>                               | <b>673</b> | <b>282</b> | <b>86</b> | <b>30</b> | <b>5</b>  | <b>2</b> | <b>14</b>   | <b>1.421</b>     | <b>1.409</b> |
| di cui celibi                             | 329                                      | 672        | 282        | 86        | 30        | 5         | 2        | 14          | 1.420            | 1.408        |
| <b>1969</b>                               |  |            |            |           |           |           |          |             |                  |              |
| Meno di 20                                | 30                                       | 8          | 2          | -         | -         | -         | -        | 1           | 41               | 41           |
| 20 - 24                                   | 158                                      | 251        | 27         | -         | -         | -         | -        | -           | 436              | 436          |
| 25 - 29                                   | 38                                       | 211        | 95         | 12        | 6         | -         | -        | -           | 362              | 361          |
| 30 - 34                                   | 5  | 53         | 46         | 15        | 8         | -         | 1        | -           | 128              | 128          |
| 35 - 39                                   | -  | 11         | 14         | 14        | 4         | 3         | -        | 1           | 47               | 47           |
| 40 - 44                                   | -  | 2          | 4          | 4         | 4         | 1         | 1        | -           | 16               | 16           |
| 45 - 49                                   | -  | -          | 1          | 1         | -         | 1         | -        | -           | 2                | 2            |
| 50 ed oltre                               | -  | 1          | 1          | -         | -         | -         | 1        | 2           | 5                | 5            |
| <b>Totale</b>                             | <b>231</b>                               | <b>537</b> | <b>189</b> | <b>46</b> | <b>22</b> | <b>5</b>  | <b>3</b> | <b>4</b>    | <b>1.037</b>     | <b>1.036</b> |
| di cui celibi                             | 231                                      | 537        | 189        | 45        | 22        | 4         | 3        | 4           | 1.035            | 1.034        |
| <b>1968</b>                               |  |            |            |           |           |           |          |             |                  |              |
| Meno di 20                                | 33                                       | 15         | 2          | -         | -         | -         | -        | -           | 50               | 50           |
| 20 - 24                                   | 103                                      | 221        | 31         | 3         | 3         | -         | -        | -           | 361              | 360          |
| 25 - 29                                   | 52                                       | 194        | 107        | 20        | 3         | 1         | -        | -           | 377              | 376          |
| 30 - 34                                   | 7  | 47         | 34         | 15        | 2         | 2         | 1        | -           | 108              | 108          |
| 35 - 39                                   | 2  | 6          | 12         | 8         | 1         | 2         | 1        | -           | 32               | 32           |
| 40 - 44                                   | -  | -          | 1          | 2         | 5         | 5         | -        | -           | 13               | 13           |
| 45 - 49                                   | -  | 1          | -          | -         | -         | -         | -        | -           | 1                | 1            |
| 50 ed oltre                               | -  | -          | -          | 1         | -         | -         | 1        | 9           | 11               | 11           |
| <b>Totale</b>                             | <b>197</b>                               | <b>484</b> | <b>187</b> | <b>49</b> | <b>14</b> | <b>10</b> | <b>3</b> | <b>9</b>    | <b>953</b>       | <b>951</b>   |
| di cui celibi                             | 197                                      | 484        | 187        | 49        | 14        | 10        | 3        | 9           | 953              | 951          |
| <b>1967</b>                               |  |            |            |           |           |           |          |             |                  |              |
| Meno di 20                                | 39                                       | 13         | 2          | -         | -         | -         | -        | -           | 54               | 54           |
| 20 - 24                                   | 121                                      | 161        | 29         | 4         | -         | 1         | -        | 2           | 318              | 318          |
| 25 - 29                                   | 52                                       | 179        | 113        | 14        | 2         | 1         | -        | -           | 361              | 361          |
| 30 - 34                                   | 11                                       | 47         | 38         | 13        | 2         | 1         | -        | -           | 112              | 112          |
| 35 - 39                                   | -  | 7          | 2          | 9         | 1         | -         | -        | -           | 19               | 19           |
| 40 - 44                                   | -  | -          | 2          | 2         | 3         | 3         | -        | -           | 10               | 10           |
| 45 - 49                                   | -  | 1          | 2          | 2         | 1         | -         | 1        | 1           | 6                | 6            |
| 50 ed oltre                               | -  | 2          | -          | 1         | 2         | 1         | -        | 1           | 7                | 7            |
| <b>Totale</b>                             | <b>223</b>                               | <b>410</b> | <b>188</b> | <b>43</b> | <b>11</b> | <b>7</b>  | <b>1</b> | <b>4</b>    | <b>887</b>       | <b>887</b>   |
| di cui celibi                             | 223                                      | 410        | 188        | 43        | 11        | 7         | 1        | 4           | 887              | 887          |
| <b>1966</b>                               |  |            |            |           |           |           |          |             |                  |              |
| Meno di 20                                | 52                                       | 21         | 3          | -         | -         | -         | -        | -           | 76               | 75           |
| 20 - 24                                   | 101                                      | 198        | 23         | 4         | -         | 1         | -        | -           | 327              | 325          |
| 25 - 29                                   | 43                                       | 190        | 93         | 13        | 3         | 1         | -        | 1           | 344              | 344          |
| 30 - 34                                   | 6  | 42         | 34         | 22        | 2         | -         | -        | -           | 106              | 106          |
| 35 - 39                                   | 2  | 7          | 9          | 8         | 3         | -         | -        | -           | 29               | 29           |
| 40 - 44                                   | 1  | 2          | 7          | 2         | 2         | -         | -        | -           | 14               | 14           |
| 45 - 49                                   | -  | -          | -          | 1         | -         | 1         | 1        | -           | 3                | 3            |
| 50 ed oltre                               | 1  | 3          | -          | 1         | 3         | -         | 1        | 1           | 10               | 10           |
| <b>Totale</b>                             | <b>206</b>                               | <b>463</b> | <b>169</b> | <b>51</b> | <b>13</b> | <b>3</b>  | <b>2</b> | <b>2</b>    | <b>909</b>       | <b>906</b>   |
| di cui celibi                             | 206                                      | 463        | 168        | 51        | 13        | 3         | 2        | 2           | 908              | 905          |

**Tavola 3.5 segue - Separazioni per classe di età della moglie al matrimonio, anno di matrimonio e classi di età del marito al matrimonio - Anno 1989**

| CLASSI DI ETÀ DEL MARITO<br>AL MATRIMONIO | CLASSI DI ETÀ DELLA MOGLIE AL MATRIMONIO |            |            |           |           |          |          |             | TOTALE           |            |
|---|--|------------|------------|-----------|-----------|----------|----------|-------------|------------------|------------|
|   | Meno di 20                               | 20-24      | 25-29      | 30-34     | 35-39     | 40-44    | 45-49    | 50 ed oltre | N. di cui nubili |            |
|   |  |            |            |           |           |          |          |             |                  |            |
| <b>1965</b>                               |  |            |            |           |           |          |          |             |                  |            |
| Meno di 20                                | 38                                       | 16         | 1          | -         | -         | -        | -        | -           | 55               | 55         |
| 20 - 24                                   | 77                                       | 147        | 25         | 4         | 1         | -        | -        | 1           | 255              | 254        |
| 25 - 29                                   | 59                                       | 154        | 87         | 12        | 1         | -        | -        | -           | 313              | 312        |
| 30 - 34                                   | 7  | 43         | 28         | 8         | 4         | -        | -        | -           | 90               | 90         |
| 35 - 39                                   | 1  | 9          | 12         | 4         | 3         | -        | -        | -           | 29               | 29         |
| 40 - 44                                   | 1  | 2          | 2          | -         | 4         | 1        | -        | -           | 10               | 10         |
| 45 - 49                                   | -  | 1          | -          | -         | -         | 1        | -        | -           | 2                | 2          |
| 50 ed oltre                               | -  | 1          | -          | -         | 2         | -        | -        | 4           | 7                | 7          |
| <b>Totale</b>                             | <b>183</b>                               | <b>373</b> | <b>155</b> | <b>28</b> | <b>15</b> | <b>2</b> | <b>-</b> | <b>5</b>    | <b>761</b>       | <b>759</b> |
| di cui celibi                             | 183                                      | 373        | 155        | 28        | 15        | 2        | -        | 5           | 761              | 759        |
| <b>1964</b>                               |  |            |            |           |           |          |          |             |                  |            |
| Meno di 20                                | 32                                       | 10         | 3          | -         | -         | -        | -        | -           | 45               | 45         |
| 20 - 24                                   | 103                                      | 144        | 23         | 2         | 1         | -        | 2        | -           | 275              | 275        |
| 25 - 29                                   | 35                                       | 178        | 96         | 7         | 2         | -        | -        | 1           | 319              | 318        |
| 30 - 34                                   | 8  | 36         | 20         | 11        | 4         | 1        | -        | -           | 80               | 80         |
| 35 - 39                                   | 2  | 9          | 7          | 6         | 1         | -        | -        | -           | 25               | 25         |
| 40 - 44                                   | -  | 3          | 4          | -         | 3         | -        | 1        | 1           | 12               | 12         |
| 45 - 49                                   | -  | -          | -          | -         | -         | 1        | -        | -           | 1                | 1          |
| 50 ed oltre                               | -  | 1          | -          | -         | -         | -        | -        | 2           | 3                | 3          |
| <b>Totale</b>                             | <b>180</b>                               | <b>381</b> | <b>153</b> | <b>26</b> | <b>11</b> | <b>2</b> | <b>3</b> | <b>4</b>    | <b>760</b>       | <b>759</b> |
| di cui celibi                             | 180                                      | 381        | 153        | 26        | 11        | 2        | 3        | 4           | 760              | 759        |
| <b>1963</b>                               |  |            |            |           |           |          |          |             |                  |            |
| Meno di 20                                | 16                                       | 5          | 1          | -         | 1         | -        | -        | -           | 23               | 23         |
| 20 - 24                                   | 81                                       | 106        | 19         | 5         | 1         | -        | -        | -           | 212              | 212        |
| 25 - 29                                   | 36                                       | 128        | 66         | 9         | 3         | 1        | -        | -           | 243              | 243        |
| 30 - 34                                   | 7  | 35         | 29         | 9         | 2         | -        | 1        | -           | 83               | 83         |
| 35 - 39                                   | 3  | 10         | 5          | 6         | 4         | -        | -        | -           | 28               | 28         |
| 40 - 44                                   | -  | 2          | 2          | 2         | 1         | -        | 1        | -           | 8                | 8          |
| 45 - 49                                   | -  | -          | 3          | -         | -         | -        | -        | -           | 3                | 3          |
| 50 ed oltre                               | -  | -          | -          | -         | -         | -        | 1        | 2           | 3                | 2          |
| <b>Totale</b>                             | <b>143</b>                               | <b>286</b> | <b>125</b> | <b>31</b> | <b>12</b> | <b>1</b> | <b>3</b> | <b>2</b>    | <b>603</b>       | <b>602</b> |
| di cui celibi                             | 143                                      | 286        | 124        | 31        | 12        | 1        | 2        | 2           | 601              | 601        |
| <b>1962</b>                               |  |            |            |           |           |          |          |             |                  |            |
| Meno di 20                                | 16                                       | 5          | 1          | -         | -         | -        | -        | -           | 22               | 22         |
| 20 - 24                                   | 53                                       | 103        | 15         | 2         | -         | -        | -        | 1           | 174              | 174        |
| 25 - 29                                   | 36                                       | 115        | 75         | 12        | -         | -        | -        | -           | 238              | 238        |
| 30 - 34                                   | 10                                       | 29         | 27         | 13        | 1         | -        | -        | -           | 80               | 80         |
| 35 - 39                                   | -  | 2          | 6          | 3         | 1         | 1        | -        | -           | 13               | 13         |
| 40 - 44                                   | 1  | 1          | -          | -         | -         | -        | -        | -           | 2                | 2          |
| 45 - 49                                   | -  | -          | -          | -         | -         | -        | -        | -           | -                | -          |
| 50 ed oltre                               | -  | 2          | -          | -         | -         | 1        | -        | 2           | 5                | 5          |
| <b>Totale</b>                             | <b>116</b>                               | <b>257</b> | <b>124</b> | <b>30</b> | <b>2</b>  | <b>2</b> | <b>-</b> | <b>3</b>    | <b>534</b>       | <b>534</b> |
| di cui celibi                             | 116                                      | 257        | 123        | 30        | 2         | 2        | -        | 3           | 533              | 533        |
| <b>1961</b>                               |  |            |            |           |           |          |          |             |                  |            |
| Meno di 20                                | 9  | 6          | 1          | -         | -         | -        | -        | -           | 16               | 16         |
| 20 - 24                                   | 47                                       | 89         | 22         | 2         | 1         | -        | -        | -           | 161              | 161        |
| 25 - 29                                   | 20                                       | 117        | 58         | 4         | 2         | 2        | -        | -           | 203              | 203        |
| 30 - 34                                   | 1  | 27         | 31         | 12        | 2         | -        | -        | -           | 73               | 72         |
| 35 - 39                                   | -  | 7          | 7          | 4         | 2         | -        | -        | -           | 20               | 20         |
| 40 - 44                                   | 1  | 2          | -          | 1         | -         | 1        | -        | -           | 5                | 5          |
| 45 - 49                                   | -  | 1          | -          | -         | 1         | -        | -        | 2           | 4                | 4          |
| 50 ed oltre                               | 1  | -          | -          | -         | -         | -        | -        | 1           | 2                | 2          |
| <b>Totale</b>                             | <b>79</b>                                | <b>249</b> | <b>119</b> | <b>23</b> | <b>8</b>  | <b>3</b> | <b>-</b> | <b>3</b>    | <b>484</b>       | <b>483</b> |
| di cui celibi                             | 79                                       | 249        | 119        | 23        | 8         | 3        | -        | 3           | 484              | 483        |
| <b>1960</b>                               |  |            |            |           |           |          |          |             |                  |            |
| Meno di 20                                | 14                                       | 3          | 1          | 1         | -         | -        | -        | -           | 19               | 19         |
| 20 - 24                                   | 46                                       | 76         | 10         | 1         | 1         | -        | -        | 1           | 135              | 135        |
| 25 - 29                                   | 24                                       | 85         | 59         | 7         | -         | -        | -        | -           | 175              | 175        |
| 30 - 34                                   | 5  | 18         | 26         | 4         | 1         | -        | 1        | -           | 55               | 54         |
| 35 - 39                                   | 1  | 6          | 5          | 2         | 1         | -        | 1        | -           | 16               | 16         |
| 40 - 44                                   | -  | 2          | -          | -         | 2         | -        | -        | -           | 4                | 4          |
| 45 - 49                                   | -  | -          | -          | -         | 1         | -        | -        | -           | 1                | 1          |
| 50 ed oltre                               | -  | -          | -          | -         | -         | -        | -        | 3           | 3                | 3          |
| <b>Totale</b>                             | <b>90</b>                                | <b>190</b> | <b>101</b> | <b>15</b> | <b>6</b>  | <b>-</b> | <b>2</b> | <b>4</b>    | <b>408</b>       | <b>407</b> |
| di cui celibi                             | 90                                       | 190        | 101        | 15        | 6         | -        | 2        | 4           | 408              | 407        |

**Tavola 3.5 segue - Separazioni per classe di età della moglie al matrimonio, anno di matrimonio e classe di età del marito al matrimonio - Anno 1989**

| CLASSI DI ETÀ DEL MARITO<br>AL MATRIMONIO | CLASSI DI ETÀ DELLA MOGLIE AL MATRIMONIO |            |            |           |           |          |          |             | TOTALE           |             |
|---|--|------------|------------|-----------|-----------|----------|----------|-------------|------------------|-------------|
|   | Meno di 20                               | 20-24      | 25-29      | 30-34     | 35-39     | 40-44    | 45-49    | 50 ed oltre | N. di cui nubili |             |
| 1955 - 59                                 |  |            |            |           |           |          |          |             |                  |             |
| Meno di 20                                | 34                                       | 13         | 5          | -         | -         | -        | -        | -           | 52               | 52          |
| 20 - 24                                   | 128                                      | 241        | 38         | 8         | 2         | -        | -        | 2           | 419              | 419         |
| 25 - 29                                   | 92                                       | 287        | 140        | 29        | 3         | 1        | -        | 1           | 553              | 553         |
| 30 - 34                                   | 18                                       | 66         | 60         | 26        | 3         | 1        | -        | -           | 174              | 173         |
| 35 - 39                                   | 3  | 6          | 10         | 11        | 2         | 2        | -        | -           | 34               | 34          |
| 40 - 44                                   | -  | 1          | 3          | 3         | 2         | -        | -        | -           | 9                | 9           |
| 45 - 49                                   | -  | 1          | -          | -         | -         | -        | -        | -           | 1                | 1           |
| 50 ed oltre                               | -  | 2          | 1          | -         | -         | -        | 1        | 8           | 12               | 12          |
| <b>Totale</b>                             | <b>275</b>                               | <b>617</b> | <b>257</b> | <b>77</b> | <b>12</b> | <b>4</b> | <b>1</b> | <b>11</b>   | <b>1254</b>      | <b>1253</b> |
| di cui celibi                             | 275                                      | 617        | 257        | 77        | 12        | 4        | 1        | 11          | 1254             | 1253        |
| 1950 - 54                                 |  |            |            |           |           |          |          |             |                  |             |
| Meno di 20                                | 15                                       | 7          | 1          | -         | -         | -        | -        | -           | 23               | 23          |
| 20 - 24                                   | 71                                       | 115        | 18         | 4         | -         | -        | -        | -           | 208              | 208         |
| 25 - 29                                   | 27                                       | 110        | 72         | 10        | -         | -        | -        | -           | 219              | 219         |
| 30 - 34                                   | 2  | 26         | 25         | 5         | 2         | 1        | -        | -           | 61               | 61          |
| 35 - 39                                   | -  | 1          | 6          | 2         | 1         | -        | -        | -           | 10               | 10          |
| 40 - 44                                   | -  | -          | -          | 1         | -         | -        | -        | -           | 1                | 1           |
| 45 - 49                                   | -  | -          | -          | -         | -         | -        | -        | -           | -                | -           |
| 50 ed oltre                               | -  | 2          | -          | -         | -         | -        | -        | 2           | 4                | 4           |
| <b>Totale</b>                             | <b>115</b>                               | <b>261</b> | <b>122</b> | <b>22</b> | <b>3</b>  | <b>1</b> | <b>-</b> | <b>2</b>    | <b>526</b>       | <b>526</b>  |
| di cui celibi                             | 115                                      | 261        | 122        | 22        | 3         | 1        | -        | 2           | 526              | 526         |
| 1945 - 49                                 |  |            |            |           |           |          |          |             |                  |             |
| Meno di 20                                | 14                                       | 3          | -          | -         | -         | -        | -        | -           | 17               | 17          |
| 20 - 24                                   | 47                                       | 51         | 19         | 6         | 1         | -        | 1        | -           | 125              | 125         |
| 25 - 29                                   | 11                                       | 45         | 41         | 3         | 1         | -        | -        | -           | 101              | 101         |
| 30 - 34                                   | 2  | 9          | 12         | 2         | -         | -        | -        | -           | 25               | 25          |
| 35 - 39                                   | -  | 2          | 1          | -         | -         | 1        | -        | -           | 4                | 3           |
| 40 - 44                                   | 1  | -          | -          | -         | 1         | 1        | -        | -           | 3                | 3           |
| 45 - 49                                   | 1  | -          | -          | 1         | -         | -        | 3        | -           | 5                | 5           |
| 50 ed oltre                               | -  | -          | -          | -         | -         | -        | -        | -           | -                | -           |
| <b>Totale</b>                             | <b>76</b>                                | <b>110</b> | <b>73</b>  | <b>12</b> | <b>3</b>  | <b>2</b> | <b>4</b> | <b>-</b>    | <b>280</b>       | <b>279</b>  |
| di cui celibi                             | 76                                       | 110        | 73         | 12        | 3         | 2        | 4        | -           | 280              | 279         |
| 1940 - 44                                 |  |            |            |           |           |          |          |             |                  |             |
| Meno di 20                                | 6  | 5          | -          | -         | -         | -        | -        | -           | 11               | 11          |
| 20 - 24                                   | 20                                       | 13         | 1          | -         | -         | -        | -        | -           | 34               | 34          |
| 25 - 29                                   | 9  | 16         | 1          | -         | -         | -        | -        | -           | 26               | 26          |
| 30 - 34                                   | 2  | 3          | 3          | -         | -         | -        | -        | -           | 8                | 8           |
| 35 - 39                                   | -  | -          | -          | -         | -         | -        | -        | -           | -                | -           |
| 40 - 44                                   | -  | -          | -          | -         | -         | -        | -        | -           | -                | -           |
| 45 - 49                                   | -  | -          | -          | -         | -         | -        | -        | -           | -                | -           |
| 50 ed oltre                               | -  | -          | -          | -         | -         | -        | -        | -           | -                | -           |
| <b>Totale</b>                             | <b>37</b>                                | <b>37</b>  | <b>5</b>   | <b>-</b>  | <b>-</b>  | <b>-</b> | <b>-</b> | <b>-</b>    | <b>79</b>        | <b>79</b>   |
| di cui celibi                             | 37                                       | 37         | 5          | -         | -         | -        | -        | -           | 79               | 79          |
| PRIMA DEL 1940                            |  |            |            |           |           |          |          |             |                  |             |
| Meno di 20                                | 1  | 1          | -          | -         | -         | -        | -        | -           | 2                | 2           |
| 20 - 24                                   | 3  | 13         | 3          | -         | -         | -        | -        | -           | 19               | 18          |
| 25 - 29                                   | 1  | 9          | 4          | -         | -         | -        | -        | -           | 14               | 14          |
| 30 - 34                                   | 1  | 1          | -          | 1         | -         | -        | -        | -           | 3                | 3           |
| 35 - 39                                   | -  | -          | -          | -         | -         | -        | -        | -           | -                | -           |
| 40 - 44                                   | -  | -          | -          | -         | -         | -        | -        | -           | -                | -           |
| 45 - 49                                   | -  | -          | -          | -         | -         | -        | -        | -           | -                | -           |
| 50 ed oltre                               | -  | -          | -          | -         | -         | -        | -        | -           | -                | -           |
| <b>Totale</b>                             | <b>6</b>                                 | <b>24</b>  | <b>7</b>   | <b>1</b>  | <b>-</b>  | <b>-</b> | <b>-</b> | <b>-</b>    | <b>38</b>        | <b>37</b>   |
| di cui celibi                             | 6  | 24         | 7          | 1         | -         | -        | -        | -           | 38               | 37          |

**Tavola 3.6 - Scioglimenti e cessazioni degli effetti civili del matrimonio per classe di età della moglie al matrimonio, anno di matrimonio e classe di età del marito al matrimonio - Anno 1989**

| CLASSI DI ETÀ DEL MARITO<br>AL MATRIMONIO | CLASSI DI ETÀ DELLA MOGLIE AL MATRIMONIO |            |            |           |           |           |           |             | TOTALE           |              |
|---|--|------------|------------|-----------|-----------|-----------|-----------|-------------|------------------|--------------|
|   | Meno di 20                               | 20-24      | 25-29      | 30-34     | 35-39     | 40-44     | 45-49     | 50 ed oltre | N. Di cui nubili |              |
|   |  |            |            |           |           |           |           |             |                  |              |
| <b>1985 - 1989</b>                        |  |            |            |           |           |           |           |             |                  |              |
| Meno di 20                                | -  | 1          | 1          | -         | -         | -         | -         | -           | 2                | 2            |
| 20 - 24                                   | 7  | 26         | 2          | -         | -         | -         | -         | -           | 35               | 35           |
| 25 - 29                                   | 6  | 29         | 31         | 4         | 1         | -         | -         | -           | 71               | 71           |
| 30 - 34                                   | -  | 10         | 18         | 8         | 3         | 1         | -         | -           | 40               | 40           |
| 35 - 39                                   | -  | 2          | 6          | 2         | 2         | -         | -         | -           | 12               | 12           |
| 40 - 44                                   | -  | -          | 1          | 2         | 1         | 1         | 1         | -           | 6                | 6            |
| 45 - 49                                   | -  | -          | 2          | -         | -         | -         | -         | -           | 2                | 2            |
| 50 ed oltre                               | -  | -          | -          | -         | -         | -         | 1         | 3           | 4                | 4            |
| <b>Totale</b>                             | <b>13</b>                                | <b>68</b>  | <b>61</b>  | <b>16</b> | <b>7</b>  | <b>2</b>  | <b>2</b>  | <b>3</b>    | <b>172</b>       | <b>172</b>   |
| di cui celibi                             | 13                                       | 68         | 61         | 16        | 6         | 2         | 2         | 2           | 170              | 170          |
| <b>1984</b>                               |  |            |            |           |           |           |           |             |                  |              |
| Meno di 20                                | 7  | 7          | -          | -         | -         | -         | -         | -           | 14               | 13           |
| 20 - 24                                   | 35                                       | 86         | 12         | 1         | -         | -         | -         | -           | 134              | 133          |
| 25 - 29                                   | 14                                       | 126        | 81         | 6         | 1         | -         | -         | -           | 228              | 228          |
| 30 - 34                                   | 5  | 25         | 37         | 18        | -         | 2         | -         | 1           | 88               | 86           |
| 35 - 39                                   | 1  | 3          | 12         | 6         | 6         | -         | -         | -           | 28               | 28           |
| 40 - 44                                   | -  | 1          | 1          | 2         | 2         | 1         | 2         | -           | 9                | 9            |
| 45 - 49                                   | -  | -          | -          | 1         | 1         | -         | 2         | -           | 4                | 4            |
| 50 ed oltre                               | -  | 1          | 1          | -         | 2         | 2         | -         | 3           | 9                | 9            |
| <b>Totale</b>                             | <b>62</b>                                | <b>249</b> | <b>144</b> | <b>34</b> | <b>12</b> | <b>5</b>  | <b>4</b>  | <b>4</b>    | <b>514</b>       | <b>510</b>   |
| di cui celibi                             | 62                                       | 249        | 144        | 34        | 12        | 5         | 4         | 4           | 514              | 510          |
| <b>1983</b>                               |  |            |            |           |           |           |           |             |                  |              |
| Meno di 20                                | 22                                       | 12         | 1          | -         | -         | 1         | -         | -           | 36               | 36           |
| 20 - 24                                   | 93                                       | 199        | 23         | 4         | 2         | -         | -         | 1           | 322              | 322          |
| 25 - 29                                   | 32                                       | 199        | 123        | 19        | 2         | -         | -         | 3           | 378              | 376          |
| 30 - 34                                   | 6  | 48         | 70         | 21        | 7         | 1         | -         | 1           | 154              | 154          |
| 35 - 39                                   | -  | 7          | 11         | 13        | 10        | 1         | 1         | -           | 43               | 41           |
| 40 - 44                                   | -  | 2          | 2          | 3         | 8         | 3         | 2         | 2           | 22               | 21           |
| 45 - 49                                   | -  | 1          | -          | 1         | 2         | 3         | -         | -           | 7                | 7            |
| 50 ed oltre                               | -  | 3          | 2          | 2         | 2         | 4         | 2         | 12          | 27               | 27           |
| <b>Totale</b>                             | <b>153</b>                               | <b>471</b> | <b>232</b> | <b>63</b> | <b>33</b> | <b>13</b> | <b>5</b>  | <b>19</b>   | <b>989</b>       | <b>984</b>   |
| di cui celibi                             | 153                                      | 471        | 232        | 63        | 32        | 13        | 5         | 19          | 988              | 984          |
| <b>1982</b>                               |  |            |            |           |           |           |           |             |                  |              |
| Meno di 20                                | 20                                       | 14         | 4          | 1         | -         | -         | -         | -           | 39               | 39           |
| 20 - 24                                   | 159                                      | 345        | 32         | 7         | 1         | -         | -         | -           | 544              | 544          |
| 25 - 29                                   | 51                                       | 268        | 152        | 18        | 4         | -         | -         | 1           | 494              | 491          |
| 30 - 34                                   | 7  | 68         | 75         | 39        | 8         | 2         | -         | -           | 199              | 199          |
| 35 - 39                                   | -  | 10         | 11         | 23        | 10        | -         | 2         | 3           | 59               | 58           |
| 40 - 44                                   | -  | 4          | 8          | 3         | 8         | -         | 2         | 1           | 26               | 26           |
| 45 - 49                                   | -  | -          | 1          | 2         | 8         | 4         | 2         | -           | 17               | 17           |
| 50 ed oltre                               | 1  | 1          | 3          | -         | 3         | 3         | 2         | 20          | 33               | 33           |
| <b>Totale</b>                             | <b>238</b>                               | <b>710</b> | <b>286</b> | <b>93</b> | <b>42</b> | <b>9</b>  | <b>8</b>  | <b>25</b>   | <b>1.411</b>     | <b>1.407</b> |
| di cui celibi                             | 238                                      | 710        | 286        | 93        | 42        | 8         | 8         | 25          | 1.410            | 1.406        |
| <b>1981</b>                               |  |            |            |           |           |           |           |             |                  |              |
| Meno di 20                                | 30                                       | 8          | 2          | -         | -         | -         | -         | 1           | 41               | 41           |
| 20 - 24                                   | 196                                      | 305        | 42         | 4         | -         | -         | -         | -           | 547              | 546          |
| 25 - 29                                   | 86                                       | 321        | 184        | 17        | 1         | 1         | 1         | 2           | 613              | 608          |
| 30 - 34                                   | 12                                       | 58         | 75         | 37        | 6         | 4         | 2         | 1           | 195              | 192          |
| 35 - 39                                   | 3  | 5          | 24         | 9         | 10        | 3         | -         | -           | 54               | 54           |
| 40 - 44                                   | 1  | 2          | 3          | 4         | 7         | 5         | 1         | 1           | 24               | 24           |
| 45 - 49                                   | -  | 1          | 4          | 1         | 5         | 1         | 1         | -           | 13               | 13           |
| 50 ed oltre                               | 2  | 7          | 1          | 1         | 2         | 1         | 5         | 16          | 35               | 35           |
| <b>Totale</b>                             | <b>330</b>                               | <b>707</b> | <b>335</b> | <b>73</b> | <b>31</b> | <b>15</b> | <b>10</b> | <b>21</b>   | <b>1.522</b>     | <b>1.513</b> |
| di cui celibi                             | 329                                      | 706        | 333        | 72        | 31        | 15        | 10        | 21          | 1.517            | 1.510        |

**Tavola 3.6 segue - Scioglimenti e cessazioni degli effetti civili del matrimonio per classe di età della moglie al matrimonio, anno di matrimonio e classe di età del marito al matrimonio - Anno 1989**

| CLASSI DI ETÀ DEL MARITO<br>AL MATRIMONIO | CLASSI DI ETÀ DELLA MOGLIE AL MATRIMONIO |            |            |            |           |           |           |             | TOTALE           |              |
|---|--|------------|------------|------------|-----------|-----------|-----------|-------------|------------------|--------------|
|   | Meno di 20                               | 20-24      | 25-29      | 30-34      | 35-39     | 40-44     | 45-49     | 50 ed oltre | N. Di cui nubili |              |
|   |  |            |            |            |           |           |           |             |                  |              |
| <b>1980</b>                               |  |            |            |            |           |           |           |             |                  |              |
| Meno di 20                                | 64                                       | 17         | 3          | 2          | 1         | -         | -         | -           | 87               | 85           |
| 20 - 24                                   | 252                                      | 377        | 47         | 7          | 3         | -         | -         | 2           | 688              | 685          |
| 25 - 29                                   | 91                                       | 385        | 177        | 16         | 5         | 1         | -         | 1           | 676              | 672          |
| 30 - 34                                   | 14                                       | 64         | 94         | 47         | 12        | 3         | -         | -           | 234              | 234          |
| 35 - 39                                   | -  | 10         | 15         | 27         | 15        | 3         | 1         | -           | 71               | 71           |
| 40 - 44                                   | -  | 7          | 4          | 5          | 10        | 4         | 5         | 3           | 38               | 37           |
| 45 - 49                                   | 1  | 2          | 3          | 4          | 4         | 4         | 4         | 3           | 25               | 24           |
| 50 ed oltre                               | 1  | 3          | 1          | -          | 5         | 2         | 3         | 32          | 47               | 47           |
| <b>Totale</b>                             | <b>423</b>                               | <b>865</b> | <b>344</b> | <b>108</b> | <b>55</b> | <b>17</b> | <b>13</b> | <b>41</b>   | <b>1.866</b>     | <b>1.855</b> |
| di cui celibi                             | 423                                      | 863        | 343        | 108        | 55        | 17        | 13        | 41          | 1.863            | 1.853        |
| <b>1979</b>                               |  |            |            |            |           |           |           |             |                  |              |
| Meno di 20                                | 50                                       | 13         | 3          | -          | -         | -         | -         | -           | 66               | 63           |
| 20 - 24                                   | 212                                      | 337        | 38         | 5          | 4         | -         | -         | 1           | 597              | 595          |
| 25 - 29                                   | 100                                      | 322        | 194        | 11         | 1         | -         | -         | 1           | 629              | 624          |
| 30 - 34                                   | 15                                       | 71         | 71         | 38         | 6         | 3         | -         | -           | 204              | 202          |
| 35 - 39                                   | 5  | 14         | 17         | 10         | 7         | 2         | -         | -           | 55               | 54           |
| 40 - 44                                   | -  | 4          | 4          | 6          | 5         | 6         | 1         | -           | 26               | 26           |
| 45 - 49                                   | -  | 1          | 1          | 2          | 2         | 2         | 1         | 1           | 10               | 10           |
| 50 ed oltre                               | -  | 2          | -          | 2          | 2         | 5         | 6         | 15          | 32               | 31           |
| <b>Totale</b>                             | <b>382</b>                               | <b>764</b> | <b>328</b> | <b>74</b>  | <b>27</b> | <b>18</b> | <b>8</b>  | <b>18</b>   | <b>1.619</b>     | <b>1.605</b> |
| di cui celibi                             | 379                                      | 762        | 324        | 72         | 27        | 18        | 8         | 17          | 1.607            | 1.601        |
| <b>1978</b>                               |  |            |            |            |           |           |           |             |                  |              |
| Meno di 20                                | 56                                       | 12         | 3          | 1          | -         | -         | -         | -           | 72               | 72           |
| 20 - 24                                   | 254                                      | 370        | 55         | 5          | 4         | 1         | -         | 2           | 691              | 687          |
| 25 - 29                                   | 98                                       | 321        | 180        | 20         | 3         | 1         | 1         | 1           | 625              | 620          |
| 30 - 34                                   | 14                                       | 61         | 76         | 40         | 2         | 2         | 1         | -           | 196              | 193          |
| 35 - 39                                   | 4  | 12         | 17         | 13         | 12        | 2         | 1         | -           | 61               | 61           |
| 40 - 44                                   | 1  | 6          | 4          | 5          | 4         | 1         | 3         | 1           | 25               | 25           |
| 45 - 49                                   | 1  | 3          | 3          | -          | 5         | 6         | 1         | -           | 19               | 19           |
| 50 ed oltre                               | 2  | 5          | 3          | 1          | 1         | 3         | 7         | 10          | 32               | 31           |
| <b>Totale</b>                             | <b>430</b>                               | <b>790</b> | <b>341</b> | <b>85</b>  | <b>31</b> | <b>16</b> | <b>14</b> | <b>14</b>   | <b>1.721</b>     | <b>1.708</b> |
| Di cui celibi                             | 430                                      | 785        | 339        | 82         | 31        | 16        | 14        | 13          | 1.710            | 1.705        |
| <b>1977</b>                               |  |            |            |            |           |           |           |             |                  |              |
| Meno di 20                                | 46                                       | 15         | 5          | -          | -         | -         | -         | -           | 66               | 65           |
| 20 - 24                                   | 243                                      | 339        | 48         | 8          | -         | 2         | 1         | -           | 641              | 639          |
| 25 - 29                                   | 96                                       | 330        | 152        | 21         | 3         | 2         | -         | 1           | 605              | 604          |
| 30 - 34                                   | 24                                       | 73         | 66         | 38         | 6         | 4         | -         | -           | 211              | 204          |
| 35 - 39                                   | 1  | 14         | 17         | 11         | 7         | 2         | 3         | -           | 55               | 54           |
| 40 - 44                                   | -  | 3          | 3          | 3          | 7         | 4         | 3         | -           | 23               | 23           |
| 45 - 49                                   | -  | 2          | 2          | 2          | 3         | 4         | -         | 1           | 14               | 14           |
| 50 ed oltre                               | 1  | 4          | 2          | 2          | 1         | 1         | 4         | 14          | 29               | 28           |
| <b>Totale</b>                             | <b>411</b>                               | <b>780</b> | <b>295</b> | <b>85</b>  | <b>27</b> | <b>19</b> | <b>11</b> | <b>16</b>   | <b>1.644</b>     | <b>1.631</b> |
| di cui celibi                             | 410                                      | 778        | 294        | 79         | 26        | 19        | 11        | 15          | 1.632            | 1.629        |
| <b>1976</b>                               |  |            |            |            |           |           |           |             |                  |              |
| Meno di 20                                | 49                                       | 9          | 2          | -          | -         | -         | -         | -           | 60               | 60           |
| 20 - 24                                   | 239                                      | 345        | 41         | 5          | 2         | -         | -         | 1           | 633              | 630          |
| 25 - 29                                   | 81                                       | 277        | 142        | 13         | 2         | 2         | 1         | -           | 518              | 516          |
| 30 - 34                                   | 16                                       | 61         | 54         | 38         | 3         | -         | 1         | 1           | 174              | 173          |
| 35 - 39                                   | 4  | 8          | 14         | 13         | 6         | 2         | 1         | 1           | 49               | 49           |
| 40 - 44                                   | 2  | 1          | 1          | 2          | 4         | 5         | 1         | 1           | 17               | 17           |
| 45 - 49                                   | 2  | 2          | 4          | 1          | -         | 2         | 2         | 1           | 14               | 14           |
| 50 ed oltre                               | -  | 2          | -          | -          | 2         | -         | 1         | 4           | 9                | 9            |
| <b>Totale</b>                             | <b>393</b>                               | <b>705</b> | <b>258</b> | <b>72</b>  | <b>19</b> | <b>11</b> | <b>7</b>  | <b>9</b>    | <b>1.474</b>     | <b>1.468</b> |
| Di cui celibi                             | 392                                      | 700        | 258        | 72         | 19        | 11        | 7         | 9           | 1.468            | 1.466        |

**Tavola 3.6 segue - Scioglimenti e cessazioni degli effetti civili del matrimonio per classe di età della moglie al matrimonio, anno di matrimonio e classe di età del marito al matrimonio - Anno 1989**

| CLASSI DI ETÀ DEL MARITO<br>AL MATRIMONIO | CLASSI DI ETÀ DELLA MOGLIE AL MATRIMONIO |            |            |           |           |           |          |             | TOTALE           |              |
|---|--|------------|------------|-----------|-----------|-----------|----------|-------------|------------------|--------------|
|   | Meno di 20                               | 20-24      | 25-29      | 30-34     | 35-39     | 40-44     | 45-49    | 50 ed oltre | N. Di cui nubili |              |
|   |  |            |            |           |           |           |          |             |                  |              |
| <b>1975</b>                               |  |            |            |           |           |           |          |             |                  |              |
| Meno di 20                                | 92                                       | 17         | -          | 1         | -         | -         | -        | 1           | 111              | 111          |
| 20 - 24                                   | 283                                      | 337        | 45         | 4         | 2         | 1         | -        | 1           | 673              | 673          |
| 25 - 29                                   | 119                                      | 343        | 162        | 20        | 6         | 1         | -        | 3           | 654              | 652          |
| 30 - 34                                   | 18                                       | 64         | 42         | 17        | 4         | 2         | -        | -           | 147              | 147          |
| 35 - 39                                   | 4  | 15         | 17         | 6         | 7         | 2         | 1        | -           | 52               | 52           |
| 40 - 44                                   | 2  | 1          | 4          | 3         | 7         | 7         | 1        | -           | 25               | 23           |
| 45 - 49                                   | 1  | 1          | -          | 2         | 2         | 1         | 2        | 1           | 10               | 10           |
| 50 ed oltre                               | 1  | 2          | 2          | 2         | 1         | 6         | 2        | 13          | 29               | 28           |
| <b>Totale</b>                             | <b>520</b>                               | <b>780</b> | <b>272</b> | <b>55</b> | <b>29</b> | <b>20</b> | <b>6</b> | <b>19</b>   | <b>1.701</b>     | <b>1.696</b> |
| di cui celibi                             | 519                                      | 779        | 272        | 55        | 28        | 20        | 6        | 19          | 1.698            | 1.694        |
| <b>1974</b>                               |  |            |            |           |           |           |          |             |                  |              |
| Meno di 20                                | 99                                       | 15         | 5          | 1         | -         | -         | -        | -           | 120              | 120          |
| 20 - 24                                   | 245                                      | 315        | 50         | 4         | 1         | -         | -        | 2           | 617              | 613          |
| 25 - 29                                   | 116                                      | 328        | 152        | 19        | 1         | 4         | -        | 1           | 621              | 618          |
| 30 - 34                                   | 14                                       | 53         | 60         | 30        | 7         | 2         | -        | -           | 166              | 165          |
| 35 - 39                                   | 1  | 8          | 14         | 13        | 9         | 5         | -        | 1           | 51               | 51           |
| 40 - 44                                   | -  | 5          | 2          | 5         | 5         | 8         | -        | 1           | 26               | 26           |
| 45 - 49                                   | 1  | 1          | 1          | 1         | 1         | 1         | 3        | 1           | 10               | 10           |
| 50 ed oltre                               | -  | -          | -          | 1         | 4         | 4         | 4        | 3           | 16               | 16           |
| <b>Totale</b>                             | <b>476</b>                               | <b>725</b> | <b>284</b> | <b>74</b> | <b>28</b> | <b>24</b> | <b>7</b> | <b>9</b>    | <b>1.627</b>     | <b>1.619</b> |
| di cui celibi                             | 476                                      | 722        | 284        | 74        | 27        | 24        | 7        | 8           | 1.622            | 1.615        |
| <b>1973</b>                               |  |            |            |           |           |           |          |             |                  |              |
| Meno di 20                                | 82                                       | 17         | 2          | -         | -         | -         | -        | -           | 101              | 101          |
| 20 - 24                                   | 237                                      | 335        | 53         | 3         | 1         | 1         | -        | -           | 630              | 628          |
| 25 - 29                                   | 104                                      | 282        | 123        | 12        | 2         | 2         | 1        | -           | 524              | 522          |
| 30 - 34                                   | 13                                       | 37         | 37         | 29        | 7         | 2         | -        | -           | 125              | 125          |
| 35 - 39                                   | 1  | 15         | 14         | 10        | 7         | 2         | 1        | -           | 50               | 50           |
| 40 - 44                                   | -  | 1          | 7          | 4         | 4         | 6         | 3        | -           | 25               | 25           |
| 45 - 49                                   | 1  | 2          | 2          | 1         | 3         | 1         | 2        | -           | 12               | 12           |
| 50 ed oltre                               | 1  | -          | 1          | 1         | 2         | 2         | 2        | 1           | 8                | 7            |
| <b>Totale</b>                             | <b>439</b>                               | <b>689</b> | <b>239</b> | <b>60</b> | <b>26</b> | <b>12</b> | <b>9</b> | <b>1</b>    | <b>1.475</b>     | <b>1.470</b> |
| di cui celibi                             | 439                                      | 687        | 237        | 60        | 26        | 12        | 9        | 1           | 1.470            | 1.467        |
| <b>1972</b>                               |  |            |            |           |           |           |          |             |                  |              |
| Meno di 20                                | 71                                       | 12         | 1          | 1         | -         | -         | -        | -           | 85               | 84           |
| 20 - 24                                   | 229                                      | 313        | 37         | 3         | -         | -         | -        | -           | 582              | 578          |
| 25 - 29                                   | 93                                       | 236        | 109        | 10        | 2         | 2         | 1        | 1           | 454              | 452          |
| 30 - 34                                   | 12                                       | 61         | 44         | 14        | 3         | 1         | -        | -           | 135              | 134          |
| 35 - 39                                   | 2  | 8          | 12         | 9         | 3         | 3         | -        | 1           | 38               | 38           |
| 40 - 44                                   | 1  | 3          | 4          | 2         | 3         | 4         | -        | -           | 17               | 17           |
| 45 - 49                                   | -  | 1          | 2          | 1         | 3         | 1         | 2        | 1           | 11               | 11           |
| 50 ed oltre                               | -  | -          | -          | -         | 1         | 1         | 6        | 2           | 10               | 10           |
| <b>Totale</b>                             | <b>408</b>                               | <b>634</b> | <b>209</b> | <b>40</b> | <b>15</b> | <b>12</b> | <b>9</b> | <b>5</b>    | <b>1.332</b>     | <b>1.324</b> |
| di cui celibi                             | 408                                      | 633        | 209        | 40        | 15        | 12        | 9        | 5           | 1.331            | 1.323        |
| <b>1971</b>                               |  |            |            |           |           |           |          |             |                  |              |
| Meno di 20                                | 62                                       | 5          | 3          | -         | -         | -         | -        | -           | 70               | 68           |
| 20 - 24                                   | 209                                      | 249        | 39         | 5         | -         | -         | -        | -           | 502              | 501          |
| 25 - 29                                   | 71                                       | 245        | 98         | 17        | 2         | 2         | -        | 2           | 437              | 436          |
| 30 - 34                                   | 10                                       | 54         | 36         | 9         | 5         | 1         | -        | -           | 115              | 113          |
| 35 - 39                                   | 1  | 12         | 5          | 3         | 2         | 1         | -        | -           | 24               | 24           |
| 40 - 44                                   | -  | 4          | 2          | 1         | 3         | 1         | -        | -           | 11               | 11           |
| 45 - 49                                   | -  | -          | -          | -         | -         | 4         | 1        | -           | 5                | 5            |
| 50 ed oltre                               | -  | 1          | -          | 1         | -         | 1         | 3        | 1           | 7                | 7            |
| <b>Totale</b>                             | <b>353</b>                               | <b>570</b> | <b>183</b> | <b>36</b> | <b>12</b> | <b>10</b> | <b>4</b> | <b>3</b>    | <b>1.171</b>     | <b>1.165</b> |
| di cui celibi                             | 350                                      | 569        | 183        | 36        | 12        | 10        | 4        | 3           | 1.167            | 1.162        |

**Tavola 3.6 segue - Scoglimenti e cessazioni degli effetti civili del matrimonio per classe di età della moglie al matrimonio, anno di matrimonio e classe di età del marito al matrimonio - Anno 1989**

| CLASSI DI ETÀ DEL MARITO<br>AL MATRIMONIO | CLASSI DI ETÀ DELLA MOGLIE AL MATRIMONIO |            |            |           |           |          |          |             | TOTALE           |              |
|---|--|------------|------------|-----------|-----------|----------|----------|-------------|------------------|--------------|
|   | Meno di 20                               | 20-24      | 25-29      | 30-34     | 35-39     | 40-44    | 45-49    | 50 ed oltre | N. Di cui nubile |              |
|   |  |            |            |           |           |          |          |             |                  |              |
| <b>1970</b>                               |  |            |            |           |           |          |          |             |                  |              |
| Meno di 20                                | 72                                       | 9          | 1          | 2         | -         | -        | -        | 1           | 85               | 85           |
| 20 - 24                                   | 193                                      | 297        | 36         | 2         | -         | -        | -        | -           | 528              | 524          |
| 25 - 29                                   | 64                                       | 212        | 119        | 23        | 2         | 1        | -        | 1           | 422              | 421          |
| 30 - 34                                   | 15                                       | 46         | 43         | 15        | 4         | -        | -        | -           | 123              | 123          |
| 35 - 39                                   | 1  | 9          | 7          | 9         | 1         | 2        | -        | -           | 29               | 29           |
| 40 - 44                                   | -  | 4          | -          | 3         | 2         | 2        | 1        | -           | 12               | 12           |
| 45 - 49                                   | -  | 1          | -          | -         | -         | 2        | 1        | -           | 4                | 4            |
| 50 ed oltre                               | 1  | -          | 1          | -         | -         | -        | -        | 5           | 7                | 6            |
| <b>Totale</b>                             | <b>346</b>                               | <b>578</b> | <b>207</b> | <b>54</b> | <b>9</b>  | <b>7</b> | <b>2</b> | <b>7</b>    | <b>1.210</b>     | <b>1.204</b> |
| di cui celibi                             | 345                                      | 578        | 207        | 54        | 9         | 7        | 2        | 6           | 1.208            | 1.203        |
| <b>1969</b>                               |  |            |            |           |           |          |          |             |                  |              |
| Meno di 20                                | 48                                       | 11         | -          | -         | -         | -        | -        | -           | 59               | 58           |
| 20 - 24                                   | 136                                      | 226        | 28         | 6         | 1         | -        | -        | -           | 397              | 396          |
| 25 - 29                                   | 54                                       | 191        | 119        | 12        | 4         | 1        | -        | 3           | 384              | 384          |
| 30 - 34                                   | 10                                       | 48         | 41         | 9         | 3         | 2        | -        | -           | 113              | 112          |
| 35 - 39                                   | -  | 8          | 8          | 4         | 1         | 2        | -        | -           | 23               | 23           |
| 40 - 44                                   | -  | 1          | 1          | 1         | 2         | 2        | 1        | -           | 8                | 7            |
| 45 - 49                                   | -  | -          | -          | -         | 2         | -        | 1        | 1           | 4                | 4            |
| 50 ed oltre                               | -  | 1          | -          | -         | -         | -        | 3        | 3           | 7                | 7            |
| <b>Totale</b>                             | <b>248</b>                               | <b>486</b> | <b>197</b> | <b>32</b> | <b>13</b> | <b>7</b> | <b>5</b> | <b>7</b>    | <b>995</b>       | <b>991</b>   |
| di cui celibi                             | 248                                      | 486        | 197        | 32        | 12        | 7        | 5        | 7           | 994              | 990          |
| <b>1968</b>                               |  |            |            |           |           |          |          |             |                  |              |
| Meno di 20                                | 27                                       | 11         | 1          | -         | -         | 1        | -        | -           | 40               | 40           |
| 20 - 24                                   | 133                                      | 188        | 27         | 1         | 2         | -        | -        | -           | 351              | 351          |
| 25 - 29                                   | 62                                       | 159        | 84         | 12        | 3         | 2        | 1        | 1           | 324              | 324          |
| 30 - 34                                   | 12                                       | 27         | 26         | 10        | 3         | 1        | -        | -           | 79               | 79           |
| 35 - 39                                   | 1  | 10         | 10         | 3         | 2         | 1        | -        | -           | 27               | 27           |
| 40 - 44                                   | -  | -          | 4          | 1         | 1         | -        | -        | -           | 6                | 6            |
| 45 - 49                                   | -  | 1          | -          | 1         | -         | 1        | -        | -           | 3                | 3            |
| 50 ed oltre                               | -  | 2          | -          | -         | -         | 1        | -        | 1           | 4                | 4            |
| <b>Totale</b>                             | <b>235</b>                               | <b>398</b> | <b>152</b> | <b>28</b> | <b>11</b> | <b>7</b> | <b>1</b> | <b>2</b>    | <b>834</b>       | <b>834</b>   |
| di cui celibi                             | 234                                      | 397        | 151        | 28        | 11        | 7        | 1        | 2           | 831              | 831          |
| <b>1967</b>                               |  |            |            |           |           |          |          |             |                  |              |
| Meno di 20                                | 22                                       | 5          | 1          | 1         | -         | -        | -        | -           | 29               | 29           |
| 20 - 24                                   | 92                                       | 190        | 29         | 4         | 2         | -        | -        | -           | 317              | 314          |
| 25 - 29                                   | 48                                       | 156        | 93         | 11        | 3         | 1        | -        | -           | 312              | 312          |
| 30 - 34                                   | 7  | 22         | 21         | 14        | 4         | 2        | -        | -           | 70               | 70           |
| 35 - 39                                   | 1  | 5          | 4          | 4         | 1         | -        | -        | -           | 15               | 15           |
| 40 - 44                                   | -  | -          | 4          | 2         | 1         | 1        | -        | -           | 8                | 8            |
| 45 - 49                                   | -  | -          | -          | -         | 2         | -        | -        | -           | 2                | 2            |
| 50 ed oltre                               | -  | -          | -          | 1         | 1         | -        | 1        | 3           | 6                | 6            |
| <b>Totale</b>                             | <b>170</b>                               | <b>378</b> | <b>152</b> | <b>37</b> | <b>14</b> | <b>4</b> | <b>1</b> | <b>3</b>    | <b>759</b>       | <b>756</b>   |
| di cui celibi                             | 170                                      | 378        | 152        | 37        | 14        | 4        | 1        | 3           | 759              | 756          |
| <b>1966</b>                               |  |            |            |           |           |          |          |             |                  |              |
| Meno di 20                                | 39                                       | 5          | 3          | -         | -         | -        | -        | -           | 47               | 47           |
| 20 - 24                                   | 94                                       | 135        | 23         | 1         | 1         | -        | -        | 2           | 256              | 255          |
| 25 - 29                                   | 46                                       | 163        | 64         | 10        | 4         | -        | -        | 1           | 288              | 288          |
| 30 - 34                                   | 10                                       | 28         | 22         | 12        | 1         | -        | -        | 1           | 74               | 74           |
| 35 - 39                                   | -  | 5          | 6          | 2         | 2         | -        | -        | -           | 15               | 15           |
| 40 - 44                                   | -  | -          | 1          | 2         | -         | -        | -        | -           | 3                | 3            |
| 45 - 49                                   | -  | 1          | -          | 1         | -         | 2        | -        | -           | 4                | 4            |
| 50 ed oltre                               | -  | 1          | 1          | -         | 1         | -        | -        | 1           | 4                | 4            |
| <b>Totale</b>                             | <b>189</b>                               | <b>338</b> | <b>120</b> | <b>28</b> | <b>9</b>  | <b>2</b> | <b>-</b> | <b>5</b>    | <b>691</b>       | <b>690</b>   |
| di cui celibi                             | 189                                      | 335        | 120        | 28        | 9         | 2        | -        | 5           | 688              | 687          |

**Tavola 3.6 segue - Scioglimenti e cessazioni degli effetti civili del matrimonio per classe di età della moglie al matrimonio, anno di matrimonio e classe di età del marito al matrimonio - Anno 1989**

| CLASSI DI ETÀ DEL MARITO<br>AL MATRIMONIO | CLASSI DI ETÀ DELLA MOGLIE AL MATRIMONIO |            |            |           |           |          |          |             | TOTALE           |            |
|---|--|------------|------------|-----------|-----------|----------|----------|-------------|------------------|------------|
|   | Meno di 20                               | 20-24      | 25-29      | 30-34     | 35-39     | 40-44    | 45-49    | 50 ed oltre | N. Di cui nubili |            |
|   |  |            |            |           |           |          |          |             |                  |            |
| <b>1965</b>                               |  |            |            |           |           |          |          |             |                  |            |
| Meno di 20                                | 31                                       | 10         | 1          | -         | -         | -        | -        | -           | 42               | 42         |
| 20 - 24                                   | 80                                       | 108        | 11         | 1         | -         | -        | -        | -           | 200              | 200        |
| 25 - 29                                   | 50                                       | 140        | 87         | 5         | -         | -        | -        | -           | 282              | 282        |
| 30 - 34                                   | 8  | 24         | 21         | 5         | 1         | 1        | -        | -           | 60               | 60         |
| 35 - 39                                   | 1  | 9          | 7          | 3         | 3         | 1        | -        | -           | 24               | 24         |
| 40 - 44                                   | -  | -          | 1          | 1         | 3         | 1        | -        | -           | 6                | 6          |
| 45 - 49                                   | -  | -          | -          | -         | -         | -        | -        | -           | -                | -          |
| 50 ed oltre                               | -  | 2          | 1          | -         | 2         | -        | -        | 3           | 8                | 8          |
| <b>Totale</b>                             | <b>170</b>                               | <b>293</b> | <b>129</b> | <b>15</b> | <b>9</b>  | <b>3</b> | -        | <b>3</b>    | <b>622</b>       | <b>622</b> |
| di cui celibi                             | 170                                      | 293        | 129        | 15        | 9         | 3        | -        | 3           | 622              | 622        |
| <b>1964</b>                               |  |            |            |           |           |          |          |             |                  |            |
| Meno di 20                                | 31                                       | 5          | 1          | 1         | -         | -        | -        | -           | 38               | 38         |
| 20 - 24                                   | 106                                      | 138        | 21         | 4         | 3         | -        | -        | -           | 272              | 271        |
| 25 - 29                                   | 44                                       | 132        | 61         | 12        | 3         | -        | -        | -           | 252              | 251        |
| 30 - 34                                   | 7  | 36         | 27         | 4         | 3         | -        | 1        | -           | 78               | 78         |
| 35 - 39                                   | -  | 5          | 6          | 3         | 1         | 1        | -        | -           | 16               | 16         |
| 40 - 44                                   | -  | 2          | 2          | 2         | -         | 1        | -        | -           | 7                | 7          |
| 45 - 49                                   | -  | 1          | -          | 1         | -         | -        | -        | -           | 2                | 2          |
| 50 ed oltre                               | -  | -          | 1          | -         | -         | 1        | -        | 2           | 4                | 4          |
| <b>Totale</b>                             | <b>188</b>                               | <b>319</b> | <b>119</b> | <b>27</b> | <b>10</b> | <b>3</b> | <b>1</b> | <b>2</b>    | <b>669</b>       | <b>667</b> |
| di cui celibi                             | 188                                      | 318        | 119        | 27        | 10        | 3        | 1        | 2           | 668              | 666        |
| <b>1963</b>                               |  |            |            |           |           |          |          |             |                  |            |
| Meno di 20                                | 25                                       | 8          | 3          | -         | -         | -        | -        | -           | 36               | 36         |
| 20 - 24                                   | 88                                       | 107        | 25         | 2         | -         | -        | -        | -           | 222              | 222        |
| 25 - 29                                   | 37                                       | 129        | 59         | 8         | 1         | -        | -        | 1           | 235              | 234        |
| 30 - 34                                   | 6  | 37         | 25         | 9         | 1         | 2        | -        | -           | 80               | 79         |
| 35 - 39                                   | -  | 6          | 2          | 2         | 1         | 1        | -        | -           | 12               | 12         |
| 40 - 44                                   | -  | 2          | 1          | 2         | 2         | 1        | -        | -           | 8                | 8          |
| 45 - 49                                   | -  | -          | 1          | -         | -         | -        | -        | -           | 1                | 1          |
| 50 ed oltre                               | 1  | 1          | 1          | -         | -         | 1        | -        | 3           | 7                | 7          |
| <b>Totale</b>                             | <b>157</b>                               | <b>290</b> | <b>117</b> | <b>23</b> | <b>5</b>  | <b>5</b> | -        | <b>4</b>    | <b>601</b>       | <b>599</b> |
| di cui celibi                             | 157                                      | 290        | 117        | 23        | 5         | 5        | -        | 4           | 601              | 599        |
| <b>1962</b>                               |  |            |            |           |           |          |          |             |                  |            |
| Meno di 20                                | 20                                       | 15         | -          | 1         | -         | -        | -        | -           | 36               | 34         |
| 20 - 24                                   | 72                                       | 111        | 18         | 2         | -         | -        | -        | -           | 203              | 202        |
| 25 - 29                                   | 29                                       | 82         | 57         | 8         | -         | -        | -        | -           | 176              | 176        |
| 30 - 34                                   | 9  | 29         | 16         | 8         | 1         | -        | -        | -           | 63               | 62         |
| 35 - 39                                   | 2  | 8          | 5          | 1         | 5         | 1        | -        | -           | 22               | 22         |
| 40 - 44                                   | -  | 2          | -          | -         | -         | 1        | -        | -           | 3                | 3          |
| 45 - 49                                   | -  | -          | -          | -         | -         | 1        | -        | -           | 1                | 1          |
| 50 ed oltre                               | -  | 1          | -          | -         | -         | -        | -        | 2           | 3                | 3          |
| <b>Totale</b>                             | <b>132</b>                               | <b>248</b> | <b>96</b>  | <b>20</b> | <b>6</b>  | <b>3</b> | -        | <b>2</b>    | <b>507</b>       | <b>503</b> |
| di cui celibi                             | 131                                      | 248        | 96         | 20        | 6         | 3        | -        | 2           | 506              | 502        |
| <b>1961</b>                               |  |            |            |           |           |          |          |             |                  |            |
| Meno di 20                                | 14                                       | 5          | 1          | -         | -         | -        | -        | -           | 20               | 20         |
| 20 - 24                                   | 55                                       | 85         | 22         | 1         | -         | -        | -        | -           | 163              | 163        |
| 25 - 29                                   | 32                                       | 103        | 32         | 6         | 2         | -        | -        | -           | 175              | 175        |
| 30 - 34                                   | 6  | 25         | 19         | 6         | 1         | 1        | -        | -           | 58               | 58         |
| 35 - 39                                   | 1  | 2          | 4          | 4         | 3         | 1        | -        | -           | 15               | 15         |
| 40 - 44                                   | -  | -          | -          | 1         | -         | -        | -        | -           | 1                | 1          |
| 45 - 49                                   | -  | -          | -          | 1         | -         | -        | -        | -           | 1                | 1          |
| 50 ed oltre                               | 1  | -          | -          | -         | -         | -        | -        | 1           | 2                | 2          |
| <b>Totale</b>                             | <b>109</b>                               | <b>220</b> | <b>78</b>  | <b>19</b> | <b>6</b>  | <b>2</b> | -        | <b>1</b>    | <b>435</b>       | <b>435</b> |
| di cui celibi                             | 109                                      | 220        | 78         | 19        | 6         | 2        | -        | 1           | 435              | 435        |



**Tavola 3.6 segue - Scioglimenti e cessazioni degli effetti civili del matrimonio per classe di età della moglie al matrimonio, anno di matrimonio e classe di età del marito al matrimonio - Anno 1989**

| CLASSI DI ETÀ DEL MARITO<br>AL MATRIMONIO | CLASSI DI ETÀ DELLA MOGLIE AL MATRIMONIO |            |           |           |          |          |          |             | TOTALE           |            |
|---|--|------------|-----------|-----------|----------|----------|----------|-------------|------------------|------------|
|   | Meno di 20                               | 20-24      | 25-29     | 30-34     | 35-39    | 40-44    | 45-49    | 50 ed oltre | N. Di cui nubili |            |
|   |  |            |           |           |          |          |          |             |                  |            |
| <b>1960</b>                               |  |            |           |           |          |          |          |             |                  |            |
| Meno di 20                                | 23                                       | 7          | -         | -         | -        | -        | -        | -           | 30               | 30         |
| 20 - 24                                   | 56                                       | 66         | 23        | 1         | -        | -        | -        | -           | 146              | 146        |
| 25 - 29                                   | 23                                       | 78         | 28        | 3         | 1        | -        | 1        | -           | 134              | 134        |
| 30 - 34                                   | 5  | 24         | 14        | 7         | 2        | -        | -        | -           | 52               | 52         |
| 35 - 39                                   | 2  | 3          | 2         | -         | 1        | -        | -        | -           | 8                | 8          |
| 40 - 44                                   | -  | 1          | 1         | -         | 2        | -        | -        | -           | 4                | 4          |
| 45 - 49                                   | -  | -          | -         | -         | -        | -        | -        | -           | -                | -          |
| 50 ed oltre                               | 1  | -          | -         | -         | -        | -        | 1        | 3           | 5                | 5          |
| <b>Totale</b>                             | <b>110</b>                               | <b>179</b> | <b>68</b> | <b>11</b> | <b>6</b> | <b>-</b> | <b>2</b> | <b>3</b>    | <b>379</b>       | <b>379</b> |
| di cui celibi                             | 109                                      | 179        | 68        | 11        | 6        | -        | 2        | 3           | 378              | 378        |
| <b>1959</b>                               |  |            |           |           |          |          |          |             |                  |            |
| Meno di 20                                | 10                                       | 5          | 2         | -         | -        | -        | -        | 1           | 18               | 18         |
| 20 - 24                                   | 30                                       | 59         | 18        | 3         | 1        | -        | -        | -           | 111              | 109        |
| 25 - 29                                   | 28                                       | 74         | 37        | 3         | -        | -        | -        | -           | 142              | 142        |
| 30 - 34                                   | 5  | 6          | 19        | 8         | 2        | 1        | -        | -           | 41               | 41         |
| 35 - 39                                   | 1  | 5          | 1         | 2         | -        | -        | -        | -           | 9                | 9          |
| 40 - 44                                   | -  | -          | -         | -         | -        | -        | -        | -           | -                | -          |
| 45 - 49                                   | -  | -          | -         | -         | -        | 1        | -        | -           | 1                | 1          |
| 50 ed oltre                               | -  | 1          | -         | -         | -        | -        | -        | 1           | 2                | 2          |
| <b>Totale</b>                             | <b>74</b>                                | <b>150</b> | <b>77</b> | <b>16</b> | <b>3</b> | <b>2</b> | <b>-</b> | <b>2</b>    | <b>324</b>       | <b>322</b> |
| di cui celibi                             | 74                                       | 150        | 77        | 16        | 3        | 2        | -        | 2           | 324              | 322        |
| <b>1958</b>                               |  |            |           |           |          |          |          |             |                  |            |
| Meno di 20                                | 8  | 1          | 1         | -         | -        | -        | -        | -           | 10               | 10         |
| 20 - 24                                   | 41                                       | 43         | 14        | 1         | 3        | -        | -        | -           | 102              | 101        |
| 25 - 29                                   | 18                                       | 75         | 22        | 2         | 2        | -        | 1        | 2           | 122              | 122        |
| 30 - 34                                   | 4  | 18         | 14        | 6         | -        | -        | -        | -           | 42               | 42         |
| 35 - 39                                   | 1  | 2          | -         | 3         | 2        | -        | -        | -           | 8                | 8          |
| 40 - 44                                   | -  | -          | -         | 2         | -        | -        | -        | -           | 2                | 2          |
| 45 - 49                                   | -  | -          | -         | -         | -        | -        | 2        | -           | 2                | 2          |
| 50 ed oltre                               | -  | -          | -         | -         | -        | -        | -        | 3           | 3                | 3          |
| <b>Totale</b>                             | <b>72</b>                                | <b>139</b> | <b>51</b> | <b>14</b> | <b>7</b> | <b>-</b> | <b>3</b> | <b>5</b>    | <b>291</b>       | <b>290</b> |
| di cui celibi                             | 72                                       | 139        | 51        | 14        | 7        | -        | 3        | 4           | 290              | 289        |
| <b>1957</b>                               |  |            |           |           |          |          |          |             |                  |            |
| Meno di 20                                | 10                                       | 2          | -         | -         | -        | -        | -        | -           | 12               | 12         |
| 20 - 24                                   | 29                                       | 50         | 4         | 1         | 1        | -        | -        | -           | 85               | 85         |
| 25 - 29                                   | 21                                       | 52         | 30        | 10        | 1        | -        | -        | -           | 114              | 114        |
| 30 - 34                                   | 6  | 11         | 15        | 2         | -        | -        | -        | -           | 34               | 34         |
| 35 - 39                                   | 1  | 2          | 1         | 1         | -        | 1        | -        | -           | 6                | 6          |
| 40 - 44                                   | -  | 1          | -         | -         | 1        | -        | -        | -           | 2                | 2          |
| 45 - 49                                   | -  | -          | -         | -         | -        | -        | -        | -           | -                | -          |
| 50 ed oltre                               | 1  | 2          | -         | -         | -        | -        | -        | 2           | 5                | 5          |
| <b>Totale</b>                             | <b>68</b>                                | <b>120</b> | <b>50</b> | <b>14</b> | <b>3</b> | <b>1</b> | <b>-</b> | <b>2</b>    | <b>258</b>       | <b>258</b> |
| di cui celibi                             | 68                                       | 120        | 50        | 14        | 3        | 1        | -        | 2           | 258              | 258        |
| <b>1956</b>                               |  |            |           |           |          |          |          |             |                  |            |
| Meno di 20                                | 9  | 3          | 1         | -         | -        | -        | -        | -           | 13               | 13         |
| 20 - 24                                   | 17                                       | 33         | 11        | 1         | -        | -        | -        | -           | 62               | 62         |
| 25 - 29                                   | 11                                       | 43         | 22        | 3         | -        | -        | -        | -           | 79               | 78         |
| 30 - 34                                   | 2  | 12         | 7         | 4         | -        | -        | 1        | -           | 26               | 26         |
| 35 - 39                                   | 1  | -          | -         | -         | -        | -        | -        | -           | 1                | 1          |
| 40 - 44                                   | -  | -          | -         | -         | -        | -        | -        | -           | -                | -          |
| 45 - 49                                   | -  | -          | -         | -         | -        | -        | -        | -           | -                | -          |
| 50 ed oltre                               | -  | -          | -         | -         | -        | -        | -        | -           | -                | -          |
| <b>Totale</b>                             | <b>40</b>                                | <b>91</b>  | <b>41</b> | <b>8</b>  | <b>-</b> | <b>-</b> | <b>1</b> | <b>-</b>    | <b>181</b>       | <b>180</b> |
| di cui celibi                             | 40                                       | 91         | 40        | 8         | -        | -        | 1        | -           | 180              | 179        |

**Tavola 3.6 segue - Scioglimenti e cessazioni degli effetti civili del matrimonio per classe di età della moglie al matrimonio, anno di matrimonio e classe di età del marito al matrimonio - Anno 1989**

| CLASSI DI ETÀ DEL MARITO<br>AL MATRIMONIO | CLASSI DI ETÀ DELLA MOGLIE AL MATRIMONIO |            |            |           |          |          |       |             | TOTALE           |            |
|---|--|------------|------------|-----------|----------|----------|-------|-------------|------------------|------------|
|   | Meno di 20                               | 20-24      | 25-29      | 30-34     | 35-39    | 40-44    | 45-49 | 50 ed oltre | N. Di cui nubili |            |
|   |  |            |            |           |          |          |       |             |                  |            |
| <b>1955</b>                               |  |            |            |           |          |          |       |             |                  |            |
| Meno di 20                                | 9  | 2          | -          | -         | -        | -        | -     | -           | 11               | 11         |
| 20 - 24                                   | 27                                       | 26         | 12         | 1         | -        | -        | -     | -           | 66               | 66         |
| 25 - 29                                   | 10                                       | 32         | 23         | 6         | -        | 1        | -     | 1           | 73               | 73         |
| 30 - 34                                   | 3  | 11         | 10         | 5         | -        | 1        | -     | -           | 30               | 30         |
| 35 - 39                                   | -  | 2          | -          | -         | -        | -        | -     | -           | 2                | 2          |
| 40 - 44                                   | -  | -          | -          | -         | 1        | -        | -     | -           | 1                | 1          |
| 45 - 49                                   | -  | -          | -          | -         | -        | -        | -     | -           | -                | -          |
| 50 ed oltre                               | -  | -          | -          | -         | -        | -        | -     | -           | -                | -          |
| <b>Totale</b>                             | <b>49</b>                                | <b>73</b>  | <b>45</b>  | <b>12</b> | <b>1</b> | <b>2</b> | -     | <b>1</b>    | <b>183</b>       | <b>183</b> |
| di cui celibi                             | 49                                       | 73         | 45         | 12        | 1        | 2        | -     | 1           | 183              | 183        |
| <b>1950 - 54</b>                          |  |            |            |           |          |          |       |             |                  |            |
| Meno di 20                                | 23                                       | 12         | 2          | -         | -        | -        | -     | -           | 37               | 37         |
| 20 - 24                                   | 92                                       | 134        | 36         | 6         | 1        | -        | -     | -           | 269              | 267        |
| 25 - 29                                   | 37                                       | 126        | 61         | 7         | -        | -        | -     | -           | 231              | 230        |
| 30 - 34                                   | 5  | 25         | 20         | 12        | 4        | 1        | -     | -           | 67               | 67         |
| 35 - 39                                   | 2  | 1          | 4          | 4         | 2        | -        | -     | -           | 13               | 13         |
| 40 - 44                                   | -  | 1          | 1          | 1         | 2        | 1        | -     | -           | 6                | 6          |
| 45 - 49                                   | -  | -          | -          | -         | -        | -        | -     | 1           | 1                | 1          |
| 50 ed oltre                               | 1  | -          | -          | -         | -        | -        | -     | 1           | 2                | 2          |
| <b>Totale</b>                             | <b>160</b>                               | <b>299</b> | <b>124</b> | <b>30</b> | <b>9</b> | <b>2</b> | -     | <b>2</b>    | <b>626</b>       | <b>623</b> |
| di cui celibi                             | 160                                      | 297        | 124        | 30        | 9        | 1        | -     | 2           | 623              | 620        |
| <b>1945 - 49</b>                          |  |            |            |           |          |          |       |             |                  |            |
| Meno di 20                                | 18                                       | 6          | 1          | -         | -        | -        | -     | -           | 25               | 25         |
| 20 - 24                                   | 59                                       | 54         | 18         | 3         | 1        | 1        | -     | -           | 136              | 134        |
| 25 - 29                                   | 18                                       | 49         | 32         | 6         | 1        | 1        | -     | -           | 107              | 107        |
| 30 - 34                                   | 2  | 10         | 7          | 3         | -        | 1        | -     | -           | 23               | 23         |
| 35 - 39                                   | 1  | 2          | 1          | 2         | 2        | -        | -     | -           | 8                | 8          |
| 40 - 44                                   | -  | -          | -          | -         | 1        | -        | -     | -           | 1                | 1          |
| 45 - 49                                   | 1  | -          | -          | -         | -        | -        | -     | -           | 1                | 1          |
| 50 ed oltre                               | -  | -          | -          | -         | -        | -        | -     | -           | -                | -          |
| <b>Totale</b>                             | <b>99</b>                                | <b>121</b> | <b>59</b>  | <b>14</b> | <b>5</b> | <b>3</b> | -     | -           | <b>301</b>       | <b>299</b> |
| di cui celibi                             | 99                                       | 121        | 58         | 14        | 5        | 3        | -     | -           | 300              | 299        |
| <b>1940 - 1944</b>                        |  |            |            |           |          |          |       |             |                  |            |
| Meno di 20                                | 16                                       | 3          | -          | -         | -        | -        | -     | -           | 19               | 19         |
| 20 - 24                                   | 35                                       | 35         | 3          | 2         | -        | -        | -     | -           | 75               | 75         |
| 25 - 29                                   | 10                                       | 19         | 10         | 1         | -        | 1        | -     | -           | 41               | 41         |
| 30 - 34                                   | -  | 6          | 2          | 1         | -        | -        | -     | -           | 9                | 9          |
| 35 - 39                                   | -  | 1          | -          | -         | 1        | -        | -     | -           | 2                | 2          |
| 40 - 44                                   | -  | -          | -          | -         | -        | 2        | -     | -           | 2                | 1          |
| 45 - 49                                   | -  | -          | -          | -         | -        | -        | -     | -           | -                | -          |
| 50 ed oltre                               | -  | -          | -          | -         | -        | -        | -     | -           | -                | -          |
| <b>Totale</b>                             | <b>61</b>                                | <b>64</b>  | <b>15</b>  | <b>4</b>  | <b>1</b> | <b>3</b> | -     | -           | <b>148</b>       | <b>147</b> |
| di cui celibi                             | 61                                       | 64         | 15         | 4         | 1        | 2        | -     | -           | 147              | 147        |
| <b>PRIMA DEL 1940</b>                     |  |            |            |           |          |          |       |             |                  |            |
| Meno di 20                                | 6  | 5          | -          | -         | -        | -        | -     | -           | 11               | 11         |
| 20 - 24                                   | 12                                       | 15         | 2          | 1         | -        | -        | -     | -           | 30               | 30         |
| 25 - 29                                   | 4  | 9          | 2          | 2         | -        | -        | -     | -           | 17               | 16         |
| 30 - 34                                   | -  | 1          | 2          | -         | -        | -        | -     | -           | 3                | 3          |
| 35 - 39                                   | -  | 1          | -          | -         | -        | -        | -     | -           | 1                | 1          |
| 40 - 44                                   | -  | -          | -          | -         | -        | -        | -     | -           | -                | -          |
| 45 - 49                                   | -  | -          | -          | -         | -        | -        | -     | -           | -                | -          |
| 50 ed oltre                               | -  | -          | -          | -         | -        | -        | -     | -           | -                | -          |
| <b>Totale</b>                             | <b>22</b>                                | <b>31</b>  | <b>6</b>   | <b>3</b>  | -        | -        | -     | -           | <b>62</b>        | <b>61</b>  |
| di cui celibi                             | 22                                       | 31         | 6          | 2         | -        | -        | -     | -           | 61               | 61         |



**Tavola 3.7 segue – Figli nati da coniugi che hanno ottenuto nel 1989 la separazione per classe di età della moglie al matrimonio, anno di celebrazione e classe di età del marito al matrimonio**

| CLASSI DI ETÀ DEL<br>MARITO AL<br>MATRIMONIO | CLASSI DI ETÀ DELLA MOGLIE AL MATRIMONIO |           |           |          |          |          |          |             | TOTALE           |            |
|--|--|-----------|-----------|----------|----------|----------|----------|-------------|------------------|------------|
|  | Meno di 20                               | 20-24     | 25-29     | 30-34    | 35-39    | 40-44    | 45-49    | 50 ed oltre | N. di cui nubili |            |
| <b>1945</b>                                  |  |           |           |          |          |          |          |             |                  |            |
| Meno di 20                                   | 7  | —         | —         | —        | —        | —        | —        | —           | 7                | 7          |
| 20-24  | 3  | 22        | 7         | 4        | —        | —        | —        | —           | 36               | 36         |
| 25-29  | —  | 12        | —         | 2        | —        | —        | —        | —           | 14               | 14         |
| 30-34  | —  | 6         | 5         | —        | —        | —        | —        | —           | 11               | 11         |
| 35-39  | —  | 2         | —         | —        | —        | —        | —        | —           | 2                | 2          |
| 40-44  | —  | —         | —         | —        | —        | —        | —        | —           | —                | —          |
| 45-49  | —  | —         | —         | —        | —        | —        | —        | —           | —                | —          |
| 50 ed oltre                                  | —  | —         | —         | —        | —        | —        | —        | —           | —                | —          |
| <b>Totale</b>                                | <b>10</b>                                | <b>42</b> | <b>12</b> | <b>6</b> | <b>—</b> | <b>—</b> | <b>—</b> | <b>—</b>    | <b>70</b>        | <b>70</b>  |
| di cui celibi                                | 10                                       | 42        | 12        | 6        | —        | —        | —        | —           | 70               | 70         |
| <b>1946</b>                                  |  |           |           |          |          |          |          |             |                  |            |
| Meno di 20                                   | 10                                       | 3         | —         | —        | —        | —        | —        | —           | 13               | 13         |
| 20-24  | 28                                       | 19        | 6         | 2        | —        | —        | —        | —           | 55               | 55         |
| 25-29  | 4  | 4         | 14        | —        | —        | —        | —        | —           | 22               | 22         |
| 30-34  | —  | 2         | —         | —        | —        | —        | —        | —           | 2                | 2          |
| 35-39  | —  | —         | —         | —        | —        | —        | —        | —           | —                | —          |
| 40-44  | —  | —         | —         | —        | —        | —        | —        | —           | —                | —          |
| 45-49  | —  | —         | —         | —        | —        | —        | —        | —           | —                | —          |
| 50 ed oltre                                  | —  | —         | —         | —        | —        | —        | —        | —           | —                | —          |
| <b>Totale</b>                                | <b>42</b>                                | <b>28</b> | <b>20</b> | <b>2</b> | <b>—</b> | <b>—</b> | <b>—</b> | <b>—</b>    | <b>92</b>        | <b>92</b>  |
| di cui celibi                                | 42                                       | 28        | 20        | 2        | —        | —        | —        | —           | 92               | 92         |
| <b>1947</b>                                  |  |           |           |          |          |          |          |             |                  |            |
| Meno di 20                                   | 3  | 7         | —         | —        | —        | —        | —        | —           | 10               | 10         |
| 20-24  | 21                                       | 33        | 12        | 2        | —        | —        | —        | —           | 68               | 68         |
| 25-29  | 10                                       | 17        | 14        | —        | —        | —        | —        | —           | 41               | 41         |
| 30-34  | —  | 7         | 5         | —        | —        | —        | —        | —           | 12               | 12         |
| 35-39  | —  | —         | 2         | —        | —        | —        | —        | —           | 2                | 2          |
| 40-44  | 2  | —         | —         | —        | 3        | —        | —        | —           | 5                | 5          |
| 45-49  | —  | —         | —         | —        | —        | —        | —        | —           | —                | —          |
| 50 ed oltre                                  | —  | —         | —         | —        | —        | —        | —        | —           | —                | —          |
| <b>Totale</b>                                | <b>36</b>                                | <b>64</b> | <b>33</b> | <b>2</b> | <b>3</b> | <b>—</b> | <b>—</b> | <b>—</b>    | <b>138</b>       | <b>138</b> |
| di cui celibi                                | 36                                       | 64        | 33        | 2        | 3        | —        | —        | —           | 138              | 138        |
| <b>1948</b>                                  |  |           |           |          |          |          |          |             |                  |            |
| Meno di 20                                   | 1  | —         | —         | —        | —        | —        | —        | —           | 1                | 1          |
| 20-24  | 40                                       | 20        | 6         | —        | —        | —        | —        | —           | 66               | 66         |
| 25-29  | 7  | 24        | 8         | —        | —        | —        | —        | —           | 39               | 39         |
| 30-34  | 2  | 9         | 6         | —        | —        | —        | —        | —           | 17               | 17         |
| 35-39  | —  | —         | —         | —        | —        | —        | —        | —           | —                | —          |
| 40-44  | —  | —         | —         | —        | —        | —        | —        | —           | —                | —          |
| 45-49  | 3  | —         | —         | —        | —        | —        | 3        | —           | 6                | 6          |
| 50 ed oltre                                  | —  | —         | —         | —        | —        | —        | —        | —           | —                | —          |
| <b>Totale</b>                                | <b>53</b>                                | <b>53</b> | <b>20</b> | <b>—</b> | <b>—</b> | <b>—</b> | <b>3</b> | <b>—</b>    | <b>129</b>       | <b>129</b> |
| di cui celibi                                | 53                                       | 53        | 20        | —        | —        | —        | 3        | —           | 129              | 129        |
| <b>1949</b>                                  |  |           |           |          |          |          |          |             |                  |            |
| Meno di 20                                   | 5  | —         | —         | —        | —        | —        | —        | —           | 5                | 5          |
| 20-24  | 17                                       | 12        | 5         | 3        | —        | —        | 3        | —           | 40               | 40         |
| 25-29  | 2  | 15        | 19        | —        | 3        | —        | —        | —           | 39               | 39         |
| 30-34  | 2  | 1         | 3         | —        | —        | —        | —        | —           | 6                | 6          |
| 35-39  | —  | 1         | —         | —        | —        | —        | —        | —           | 1                | 1          |
| 40-44  | —  | —         | —         | —        | —        | —        | —        | —           | —                | —          |
| 45-49  | —  | —         | —         | —        | —        | —        | —        | —           | —                | —          |
| 50 ed oltre                                  | —  | —         | —         | —        | —        | —        | —        | —           | —                | —          |
| <b>Totale</b>                                | <b>26</b>                                | <b>29</b> | <b>27</b> | <b>3</b> | <b>3</b> | <b>—</b> | <b>3</b> | <b>—</b>    | <b>91</b>        | <b>91</b>  |
| di cui celibi                                | 26                                       | 29        | 27        | 3        | 3        | —        | 3        | —           | 91               | 91         |

**Tavola 3.7 segue – Figli nati da coniugi che hanno ottenuto nel 1989 la separazione per classe di età della moglie al matrimonio, anno di celebrazione e classe di età del marito al matrimonio**

| CLASSI DI ETÀ DEL<br>MARITO AL<br>MATRIMONIO | CLASSI DI ETÀ DELLA MOGLIE AL MATRIMONIO |            |           |           |          |          |          |             | TOTALE           |            |
|--|--|------------|-----------|-----------|----------|----------|----------|-------------|------------------|------------|
|  | Meno di 20                               | 20-24      | 25-29     | 30-34     | 35-39    | 40-44    | 45-49    | 50 ed oltre | N. di cui nubili |            |
| <b>1950</b>                                  |  |            |           |           |          |          |          |             |                  |            |
| Meno di 20                                   | –  | –          | –         | –         | –        | –        | –        | –           | –                | –          |
| 20-24  | 22                                       | 47         | 6         | –         | –        | –        | –        | –           | 75               | 75         |
| 25-29  | 11                                       | 14         | 12        | –         | –        | –        | –        | –           | 37               | 37         |
| 30-34  | –  | 5          | 4         | –         | –        | –        | –        | –           | 9                | 9          |
| 35-39  | –  | 1          | 4         | –         | –        | –        | –        | –           | 5                | 5          |
| 40-44  | –  | –          | –         | 1         | –        | –        | –        | –           | 1                | 1          |
| 45-49  | –  | –          | –         | –         | –        | –        | –        | –           | –                | –          |
| 50 ed oltre                                  | –  | –          | –         | –         | –        | –        | –        | –           | –                | –          |
| <b>Totale</b>                                | <b>33</b>                                | <b>67</b>  | <b>26</b> | <b>1</b>  | <b>–</b> | <b>–</b> | <b>–</b> | <b>–</b>    | <b>127</b>       | <b>127</b> |
| di cui celibi                                | 33                                       | 67         | 26        | 1         | –        | –        | –        | –           | 127              | 127        |
| <b>1951</b>                                  |  |            |           |           |          |          |          |             |                  |            |
| Meno di 20                                   | 10                                       | –          | –         | –         | –        | –        | –        | –           | 10               | 10         |
| 20-24  | 26                                       | 24         | 2         | –         | –        | –        | –        | –           | 52               | 52         |
| 25-29  | 4  | 32         | 12        | –         | –        | –        | –        | –           | 48               | 48         |
| 30-34  | 4  | 15         | 7         | –         | –        | 1        | –        | –           | 27               | 27         |
| 35-39  | –  | –          | –         | –         | –        | –        | –        | –           | –                | –          |
| 40-44  | –  | –          | –         | –         | –        | –        | –        | –           | –                | –          |
| 45-49  | –  | –          | –         | –         | –        | –        | –        | –           | –                | –          |
| 50 ed oltre                                  | –  | –          | –         | –         | –        | –        | –        | –           | –                | –          |
| <b>Totale</b>                                | <b>44</b>                                | <b>71</b>  | <b>21</b> | <b>–</b>  | <b>–</b> | <b>1</b> | <b>–</b> | <b>–</b>    | <b>137</b>       | <b>137</b> |
| di cui celibi                                | 44                                       | 71         | 21        | –         | –        | 1        | –        | –           | 137              | 137        |
| <b>1952</b>                                  |  |            |           |           |          |          |          |             |                  |            |
| Meno di 20                                   | 2  | 2          | –         | –         | –        | –        | –        | –           | 4                | 4          |
| 20-24  | 45                                       | 56         | 9         | 5         | –        | –        | –        | –           | 115              | 115        |
| 25-29  | 8  | 45         | 26        | 10        | –        | –        | –        | –           | 89               | 89         |
| 30-34  | –  | 5          | 6         | 4         | –        | –        | –        | –           | 15               | 15         |
| 35-39  | –  | –          | –         | –         | –        | –        | –        | –           | –                | –          |
| 40-44  | –  | –          | –         | –         | –        | –        | –        | –           | –                | –          |
| 45-49  | –  | –          | –         | –         | –        | –        | –        | –           | –                | –          |
| 50 ed oltre                                  | –  | –          | –         | –         | –        | –        | –        | –           | –                | –          |
| <b>Totale</b>                                | <b>55</b>                                | <b>108</b> | <b>41</b> | <b>19</b> | <b>–</b> | <b>–</b> | <b>–</b> | <b>–</b>    | <b>223</b>       | <b>223</b> |
| di cui celibi                                | 55                                       | 108        | 41        | 19        | –        | –        | –        | –           | 223              | 223        |
| <b>1953</b>                                  |  |            |           |           |          |          |          |             |                  |            |
| Meno di 20                                   | 10                                       | 5          | –         | –         | –        | –        | –        | –           | 15               | 15         |
| 20-24  | 44                                       | 59         | 4         | 1         | –        | –        | –        | –           | 108              | 108        |
| 25-29  | 36                                       | 34         | 13        | 7         | –        | –        | –        | –           | 90               | 90         |
| 30-34  | –  | 15         | 6         | 3         | –        | –        | –        | –           | 24               | 24         |
| 35-39  | –  | –          | 4         | 1         | –        | –        | –        | –           | 5                | 5          |
| 40-44  | –  | –          | –         | –         | –        | –        | –        | –           | –                | –          |
| 45-49  | –  | –          | –         | –         | –        | –        | –        | –           | –                | –          |
| 50 ed oltre                                  | –  | 3          | –         | –         | –        | –        | –        | –           | 3                | 3          |
| <b>Totale</b>                                | <b>90</b>                                | <b>116</b> | <b>27</b> | <b>12</b> | <b>–</b> | <b>–</b> | <b>–</b> | <b>–</b>    | <b>245</b>       | <b>245</b> |
| di cui celibi                                | 90                                       | 116        | 27        | 12        | –        | –        | –        | –           | 245              | 245        |
| <b>1954</b>                                  |  |            |           |           |          |          |          |             |                  |            |
| Meno di 20                                   | 19                                       | 8          | –         | –         | –        | –        | –        | –           | 27               | 27         |
| 20-24  | 38                                       | 86         | 15        | 2         | –        | –        | –        | –           | 141              | 141        |
| 25-29  | 15                                       | 80         | 58        | 3         | –        | –        | –        | –           | 156              | 156        |
| 30-34  | –  | 10         | 18        | –         | 2        | –        | –        | –           | 30               | 30         |
| 35-39  | –  | –          | –         | –         | –        | –        | –        | –           | –                | –          |
| 40-44  | –  | –          | –         | –         | –        | –        | –        | –           | –                | –          |
| 45-49  | –  | –          | –         | –         | –        | –        | –        | –           | –                | –          |
| 50 ed oltre                                  | –  | 2          | –         | –         | –        | –        | –        | 3           | 5                | 5          |
| <b>Totale</b>                                | <b>72</b>                                | <b>186</b> | <b>91</b> | <b>5</b>  | <b>2</b> | <b>–</b> | <b>–</b> | <b>3</b>    | <b>359</b>       | <b>359</b> |
| di cui celibi                                | 72                                       | 186        | 91        | 5         | 2        | –        | –        | 3           | 359              | 359        |

**Tavola 3.7 segue - Figli nati da coniugi che hanno ottenuto nel 1989 la separazione per classe di età della moglie al matrimonio, anno di celebrazione e classe di età del marito al matrimonio**

| CLASSI DI ETÀ DEL<br>MARITO AL<br>MATRIMONIO | CLASSI DI ETÀ DELLA MOGLIE AL MATRIMONIO |            |            |           |          |          |          |             | TOTALE           |            |
|--|--|------------|------------|-----------|----------|----------|----------|-------------|------------------|------------|
|  | Meno di 20                               | 20-24      | 25-29      | 30-34     | 35-39    | 40-44    | 45-49    | 50 ed oltre | N. di cui nubili |            |
| <b>1955</b>                                  |  |            |            |           |          |          |          |             |                  |            |
| Meno di 20                                   | 6  | 3          | —          | —         | —        | —        | —        | —           | 9                | 9          |
| 20-24  | 53                                       | 88         | 8          | 4         | —        | —        | —        | —           | 153              | 153        |
| 25-29  | 34                                       | 91         | 39         | 13        | —        | —        | —        | —           | 177              | 177        |
| 30-34  | 5  | 19         | 13         | 3         | —        | 1        | —        | —           | 41               | 41         |
| 35-39  | —  | 2          | 2          | —         | —        | —        | —        | —           | 4                | 4          |
| 40-44  | —  | —          | —          | —         | —        | —        | —        | —           | —                | —          |
| 45-49  | —  | —          | —          | —         | —        | —        | —        | —           | —                | —          |
| 50 ed oltre                                  | —  | —          | —          | —         | —        | —        | —        | —           | —                | —          |
| <b>Totale</b>                                | <b>98</b>                                | <b>203</b> | <b>62</b>  | <b>20</b> | <b>—</b> | <b>1</b> | <b>—</b> | <b>—</b>    | <b>384</b>       | <b>384</b> |
| di cui celibi                                | 98                                       | 203        | 62         | 20        | —        | 1        | —        | —           | 384              | 384        |
| <b>1956</b>                                  |  |            |            |           |          |          |          |             |                  |            |
| Meno di 20                                   | 9  | 6          | 2          | —         | —        | —        | —        | —           | 17               | 17         |
| 20-24  | 68                                       | 77         | 11         | —         | —        | —        | —        | —           | 156              | 156        |
| 25-29  | 31                                       | 107        | 31         | 5         | —        | —        | —        | —           | 174              | 174        |
| 30-34  | 2  | 17         | 21         | 8         | —        | —        | —        | —           | 48               | 48         |
| 35-39  | 3  | —          | 6          | —         | —        | —        | —        | —           | 9                | 9          |
| 40-44  | —  | —          | —          | 3         | —        | —        | —        | —           | 3                | 3          |
| 45-49  | —  | —          | —          | —         | —        | —        | —        | —           | —                | —          |
| 50 ed oltre                                  | —  | —          | —          | —         | —        | —        | —        | —           | —                | —          |
| <b>Totale</b>                                | <b>113</b>                               | <b>207</b> | <b>71</b>  | <b>16</b> | <b>—</b> | <b>—</b> | <b>—</b> | <b>—</b>    | <b>407</b>       | <b>407</b> |
| di cui celibi                                | 113                                      | 207        | 71         | 16        | —        | —        | —        | —           | 407              | 407        |
| <b>1957</b>                                  |  |            |            |           |          |          |          |             |                  |            |
| Meno di 20                                   | 39                                       | 12         | 4          | —         | —        | —        | —        | —           | 55               | 55         |
| 20-24  | 53                                       | 82         | 15         | 2         | —        | —        | —        | —           | 152              | 152        |
| 25-29  | 61                                       | 91         | 55         | 8         | —        | —        | —        | —           | 215              | 215        |
| 30-34  | 16                                       | 31         | 27         | 4         | —        | —        | —        | —           | 78               | 78         |
| 35-39  | —  | 3          | 8          | 6         | —        | —        | —        | —           | 17               | 17         |
| 40-44  | —  | —          | —          | 2         | 2        | —        | —        | —           | 4                | 4          |
| 45-49  | —  | —          | —          | —         | —        | —        | —        | —           | —                | —          |
| 50 ed oltre                                  | —  | —          | —          | —         | —        | —        | —        | 3           | 3                | 3          |
| <b>Totale</b>                                | <b>169</b>                               | <b>219</b> | <b>109</b> | <b>22</b> | <b>2</b> | <b>—</b> | <b>—</b> | <b>3</b>    | <b>524</b>       | <b>524</b> |
| di cui celibi                                | 169                                      | 219        | 109        | 22        | 2        | —        | —        | 3           | 524              | 524        |
| <b>1958</b>                                  |  |            |            |           |          |          |          |             |                  |            |
| Meno di 20                                   | 22                                       | 3          | —          | —         | —        | —        | —        | —           | 25               | 25         |
| 20-24  | 46                                       | 134        | 16         | —         | —        | —        | —        | —           | 196              | 196        |
| 25-29  | 35                                       | 149        | 80         | 1         | 1        | —        | —        | —           | 266              | 266        |
| 30-34  | —  | 23         | 21         | 13        | 1        | —        | —        | —           | 58               | 56         |
| 35-39  | 2  | —          | 4          | 4         | 2        | —        | —        | —           | 12               | 12         |
| 40-44  | —  | —          | 4          | —         | —        | —        | —        | —           | 4                | 4          |
| 45-49  | —  | 1          | —          | —         | —        | —        | —        | —           | 1                | 1          |
| 50 ed oltre                                  | —  | —          | —          | —         | —        | —        | —        | —           | —                | —          |
| <b>Totale</b>                                | <b>105</b>                               | <b>310</b> | <b>125</b> | <b>18</b> | <b>4</b> | <b>—</b> | <b>—</b> | <b>—</b>    | <b>562</b>       | <b>560</b> |
| di cui celibi                                | 105                                      | 310        | 125        | 18        | 4        | —        | —        | —           | 562              | 560        |
| <b>1959</b>                                  |  |            |            |           |          |          |          |             |                  |            |
| Meno di 20                                   | 28                                       | 14         | 2          | —         | —        | —        | —        | —           | 44               | 44         |
| 20-24  | 80                                       | 122        | 22         | 2         | —        | —        | —        | —           | 226              | 226        |
| 25-29  | 53                                       | 124        | 51         | 11        | —        | 1        | —        | 1           | 241              | 241        |
| 30-34  | 11                                       | 37         | 26         | 14        | 4        | —        | —        | —           | 92               | 92         |
| 35-39  | 2  | 4          | 3          | 1         | —        | 1        | —        | —           | 11               | 11         |
| 40-44  | —  | —          | 1          | —         | —        | —        | —        | —           | 1                | 1          |
| 45-49  | —  | —          | —          | —         | —        | —        | —        | —           | —                | —          |
| 50 ed oltre                                  | —  | 3          | —          | —         | —        | —        | —        | —           | 3                | 3          |
| <b>Totale</b>                                | <b>174</b>                               | <b>304</b> | <b>105</b> | <b>28</b> | <b>4</b> | <b>2</b> | <b>—</b> | <b>1</b>    | <b>618</b>       | <b>618</b> |
| di cui celibi                                | 174                                      | 304        | 105        | 28        | 4        | 2        | —        | 1           | 618              | 618        |

**Tavola 3.7 segue - Figli nati da coniugi che hanno ottenuto nel 1989 la separazione per classe di età della moglie al matrimonio, anno di celebrazione e classe di età del marito al matrimonio**

| CLASSI DI ETÀ DEL<br>MARITO AL<br>MATRIMONIO | CLASSI DI ETÀ DELLA MOGLIE AL MATRIMONIO |            |            |           |           |          |          |             | TOTALE           |              |
|--|--|------------|------------|-----------|-----------|----------|----------|-------------|------------------|--------------|
|  | Meno di 20                               | 20-24      | 25-29      | 30-34     | 35-39     | 40-44    | 45-49    | 50 ed oltre | N. di cui nubili |              |
| <b>1980</b>                                  |  |            |            |           |           |          |          |             |                  |              |
| Meno di 20                                   | 34                                       | 5          | -          | -         | -         | -        | -        | -           | 39               | 39           |
| 20-24  | 109                                      | 148        | 17         | 2         | 4         | -        | -        | -           | 280              | 280          |
| 25-29  | 67                                       | 171        | 107        | 16        | -         | -        | -        | -           | 361              | 361          |
| 30-34  | 7  | 27         | 45         | 3         | 2         | -        | -        | -           | 84               | 84           |
| 35-39  | 1  | 9          | 7          | 8         | -         | -        | -        | -           | 25               | 25           |
| 40-44  | -  | 2          | -          | -         | 3         | -        | -        | -           | 5                | 5            |
| 45-49  | -  | -          | -          | -         | -         | -        | -        | -           | -                | -            |
| 50 ed oltre                                  | -  | -          | -          | -         | -         | -        | -        | -           | -                | -            |
| <b>Totale</b>                                | <b>218</b>                               | <b>362</b> | <b>176</b> | <b>29</b> | <b>9</b>  | -        | -        | -           | <b>794</b>       | <b>794</b>   |
| di cui celibi                                | 218                                      | 362        | 176        | 29        | 9         | -        | -        | -           | 794              | 794          |
| <b>1961</b>                                  |  |            |            |           |           |          |          |             |                  |              |
| Meno di 20                                   | 12                                       | 10         | 4          | -         | -         | -        | -        | -           | 26               | 26           |
| 20-24  | 99                                       | 174        | 40         | 2         | 1         | -        | -        | -           | 316              | 316          |
| 25-29  | 53                                       | 204        | 108        | 2         | 3         | 1        | -        | -           | 371              | 371          |
| 30-34  | 2  | 43         | 59         | 15        | -         | -        | -        | -           | 119              | 118          |
| 35-39  | -  | 10         | 14         | 8         | 1         | -        | -        | -           | 33               | 33           |
| 40-44  | 3  | 5          | -          | 2         | -         | 2        | -        | -           | 12               | 12           |
| 45-49  | -  | 2          | -          | -         | -         | -        | -        | -           | 2                | 2            |
| 50 ed oltre                                  | 1  | -          | -          | -         | -         | -        | -        | -           | 1                | 1            |
| <b>Totale</b>                                | <b>170</b>                               | <b>448</b> | <b>225</b> | <b>29</b> | <b>5</b>  | <b>3</b> | -        | -           | <b>880</b>       | <b>879</b>   |
| di cui celibi                                | 170                                      | 448        | 225        | 29        | 5         | 3        | -        | -           | 880              | 879          |
| <b>1962</b>                                  |  |            |            |           |           |          |          |             |                  |              |
| Meno di 20                                   | 39                                       | 10         | 4          | -         | -         | -        | -        | -           | 53               | 53           |
| 20-24  | 118                                      | 183        | 20         | 3         | -         | -        | -        | -           | 324              | 324          |
| 25-29  | 78                                       | 225        | 131        | 25        | -         | -        | -        | -           | 459              | 459          |
| 30-34  | 20                                       | 50         | 36         | 18        | 2         | -        | -        | -           | 126              | 126          |
| 35-39  | -  | 5          | 5          | 4         | 1         | -        | -        | -           | 15               | 15           |
| 40-44  | 2  | -          | -          | -         | -         | -        | -        | -           | 2                | 2            |
| 45-49  | -  | -          | -          | -         | -         | -        | -        | -           | -                | -            |
| 50 ed oltre                                  | -  | 5          | -          | -         | -         | -        | -        | 2           | 7                | 7            |
| <b>Totale</b>                                | <b>257</b>                               | <b>478</b> | <b>196</b> | <b>50</b> | <b>3</b>  | -        | -        | <b>2</b>    | <b>986</b>       | <b>986</b>   |
| di cui celibi                                | 257                                      | 478        | 196        | 50        | 3         | -        | -        | 2           | 986              | 986          |
| <b>1963</b>                                  |  |            |            |           |           |          |          |             |                  |              |
| Meno di 20                                   | 42                                       | 13         | -          | -         | -         | -        | -        | -           | 55               | 55           |
| 20-24  | 177                                      | 205        | 31         | 8         | 1         | -        | -        | -           | 422              | 422          |
| 25-29  | 71                                       | 212        | 111        | 19        | 4         | -        | -        | -           | 417              | 417          |
| 30-34  | 10                                       | 74         | 42         | 10        | 2         | -        | 1        | -           | 139              | 139          |
| 35-39  | 9  | 18         | 8          | 6         | 5         | -        | -        | -           | 46               | 46           |
| 40-44  | -  | 2          | 4          | 2         | 1         | -        | -        | -           | 9                | 9            |
| 45-49  | -  | -          | 9          | -         | -         | -        | -        | -           | 9                | 9            |
| 50 ed oltre                                  | -  | -          | -          | -         | -         | -        | -        | 2           | 2                | 2            |
| <b>Totale</b>                                | <b>309</b>                               | <b>524</b> | <b>205</b> | <b>45</b> | <b>13</b> | -        | <b>1</b> | <b>2</b>    | <b>1.099</b>     | <b>1.099</b> |
| di cui celibi                                | 309                                      | 524        | 204        | 45        | 13        | -        | 1        | 2           | 1.098            | 1.098        |
| <b>1964</b>                                  |  |            |            |           |           |          |          |             |                  |              |
| Meno di 20                                   | 73                                       | 16         | 6          | -         | -         | -        | -        | -           | 95               | 95           |
| 20-24  | 214                                      | 264        | 39         | 2         | -         | -        | 1        | -           | 520              | 520          |
| 25-29  | 69                                       | 327        | 135        | 9         | 2         | -        | -        | -           | 542              | 540          |
| 30-34  | 16                                       | 66         | 25         | 16        | 5         | -        | -        | -           | 128              | 128          |
| 35-39  | 2  | 18         | 11         | 5         | -         | -        | -        | -           | 36               | 36           |
| 40-44  | -  | 6          | -          | -         | 2         | -        | -        | -           | 8                | 8            |
| 45-49  | -  | -          | -          | -         | -         | 1        | -        | -           | 1                | 1            |
| 50 ed oltre                                  | -  | 4          | -          | -         | -         | -        | -        | 4           | 8                | 8            |
| <b>Totale</b>                                | <b>374</b>                               | <b>701</b> | <b>216</b> | <b>32</b> | <b>9</b>  | <b>1</b> | <b>1</b> | <b>4</b>    | <b>1.338</b>     | <b>1.336</b> |
| di cui celibi                                | 374                                      | 701        | 216        | 32        | 9         | 1        | 1        | 4           | 1.338            | 1.336        |

**Tavola 3.7 segue – Figli nati da coniugi che hanno ottenuto nel 1989 la separazione per classe di età della moglie al matrimonio, anno di celebrazione e classe di età del marito al matrimonio**

| CLASSI DI ETÀ DEL<br>MARITO AL<br>MATRIMONIO | CLASSI DI ETÀ DELLA MOGLIE AL MATRIMONIO |            |            |           |           |          |          |             | TOTALE           |              |
|--|--|------------|------------|-----------|-----------|----------|----------|-------------|------------------|--------------|
|  | Meno di 20                               | 20-24      | 25-29      | 30-34     | 35-39     | 40-44    | 45-49    | 50 ed oltre | N. di cui nubili |              |
| <b>1965</b>                                  |  |            |            |           |           |          |          |             |                  |              |
| Meno di 20                                   | 81                                       | 29         | —          | —         | —         | —        | —        | —           | 110              | 110          |
| 20-24  | 151                                      | 275        | 46         | 6         | 2         | —        | —        | 4           | 484              | 483          |
| 25-29  | 106                                      | 274        | 142        | 11        | 1         | —        | —        | —           | 534              | 533          |
| 30-34  | 13                                       | 79         | 37         | 10        | 3         | —        | —        | —           | 142              | 142          |
| 35-39  | 2  | 12         | 25         | 10        | 3         | —        | —        | —           | 52               | 52           |
| 40-44  | 1  | 4          | —          | —         | 4         | 2        | —        | —           | 11               | 11           |
| 45-49  | —  | 1          | —          | —         | —         | —        | —        | —           | 1                | 1            |
| 50 ed oltre                                  | —  | 4          | —          | —         | —         | —        | —        | 3           | 7                | 7            |
| <b>Totale</b>                                | <b>354</b>                               | <b>678</b> | <b>250</b> | <b>37</b> | <b>13</b> | <b>2</b> | <b>—</b> | <b>7</b>    | <b>1.341</b>     | <b>1.339</b> |
| di cui celibi                                | 354                                      | 678        | 250        | 37        | 13        | 2        | —        | 7           | 1.341            | 1.339        |
| <b>1966</b>                                  |  |            |            |           |           |          |          |             |                  |              |
| Meno di 20                                   | 88                                       | 29         | 3          | —         | —         | —        | —        | —           | 120              | 119          |
| 20-24  | 182                                      | 358        | 31         | 4         | —         | —        | —        | —           | 575              | 573          |
| 25-29  | 91                                       | 329        | 143        | 19        | 3         | —        | —        | 1           | 586              | 586          |
| 30-34  | 8  | 77         | 46         | 26        | 2         | —        | —        | —           | 159              | 159          |
| 35-39  | 4  | 12         | 22         | 9         | 2         | —        | —        | —           | 49               | 49           |
| 40-44  | 4  | 3          | 11         | 2         | 3         | —        | —        | —           | 23               | 23           |
| 45-49  | —  | —          | —          | 1         | —         | —        | —        | —           | 1                | 1            |
| 50 ed oltre                                  | 1  | 3          | —          | 1         | —         | —        | —        | 3           | 8                | 8            |
| <b>Totale</b>                                | <b>378</b>                               | <b>811</b> | <b>256</b> | <b>62</b> | <b>10</b> | <b>—</b> | <b>—</b> | <b>4</b>    | <b>1.521</b>     | <b>1.518</b> |
| di cui celibi                                | 378                                      | 811        | 255        | 62        | 10        | —        | —        | 4           | 1.520            | 1.517        |
| <b>1967</b>                                  |  |            |            |           |           |          |          |             |                  |              |
| Meno di 20                                   | 75                                       | 18         | 8          | —         | —         | —        | —        | —           | 101              | 101          |
| 20-24  | 255                                      | 290        | 47         | 6         | —         | —        | —        | 6           | 604              | 604          |
| 25-29  | 97                                       | 313        | 177        | 17        | 3         | 1        | —        | —           | 608              | 608          |
| 30-34  | 21                                       | 84         | 65         | 19        | —         | —        | —        | —           | 189              | 189          |
| 35-39  | —  | 10         | 5          | 10        | —         | —        | —        | —           | 25               | 25           |
| 40-44  | —  | —          | 5          | 3         | 1         | 1        | —        | —           | 10               | 10           |
| 45-49  | —  | 1          | 2          | —         | 2         | —        | —        | 2           | 7                | 7            |
| 50 ed oltre                                  | —  | 3          | —          | 2         | —         | —        | —        | 1           | 6                | 6            |
| <b>Totale</b>                                | <b>448</b>                               | <b>719</b> | <b>309</b> | <b>57</b> | <b>6</b>  | <b>2</b> | <b>—</b> | <b>9</b>    | <b>1.550</b>     | <b>1.550</b> |
| di cui celibi                                | 448                                      | 719        | 309        | 57        | 6         | 2        | —        | 9           | 1.550            | 1.550        |
| <b>1968</b>                                  |  |            |            |           |           |          |          |             |                  |              |
| Meno di 20                                   | 59                                       | 31         | 3          | —         | —         | —        | —        | —           | 93               | 93           |
| 20-24  | 213                                      | 385        | 53         | 5         | 2         | —        | —        | —           | 658              | 656          |
| 25-29  | 108                                      | 345        | 176        | 39        | 4         | —        | —        | —           | 672              | 672          |
| 30-34  | 12                                       | 80         | 49         | 29        | 2         | —        | —        | —           | 172              | 172          |
| 35-39  | 5  | 13         | 15         | 10        | 1         | 3        | —        | —           | 47               | 47           |
| 40-44  | —  | —          | 1          | 1         | 1         | —        | —        | —           | 3                | 3            |
| 45-49  | —  | 2          | —          | —         | —         | —        | —        | —           | 2                | 2            |
| 50 ed oltre                                  | —  | —          | —          | —         | —         | —        | —        | 7           | 7                | 7            |
| <b>Totale</b>                                | <b>397</b>                               | <b>856</b> | <b>297</b> | <b>84</b> | <b>10</b> | <b>3</b> | <b>—</b> | <b>7</b>    | <b>1.654</b>     | <b>1.652</b> |
| di cui celibi                                | 397                                      | 856        | 297        | 84        | 10        | 3        | —        | 7           | 1.654            | 1.652        |
| <b>1969</b>                                  |  |            |            |           |           |          |          |             |                  |              |
| Meno di 20                                   | 65                                       | 19         | 3          | —         | —         | —        | —        | 1           | 88               | 88           |
| 20-24  | 330                                      | 463        | 41         | —         | —         | —        | —        | —           | 834              | 834          |
| 25-29  | 72                                       | 374        | 147        | 12        | 4         | —        | —        | —           | 609              | 607          |
| 30-34  | 7  | 87         | 81         | 14        | 6         | —        | —        | —           | 195              | 195          |
| 35-39  | —  | 17         | 12         | 23        | 6         | 1        | —        | —           | 59               | 59           |
| 40-44  | —  | 2          | 7          | 6         | 4         | —        | —        | —           | 19               | 19           |
| 45-49  | —  | —          | —          | 1         | —         | —        | —        | —           | 1                | 1            |
| 50 ed oltre                                  | —  | —          | 3          | —         | —         | —        | —        | —           | 3                | 3            |
| <b>Totale</b>                                | <b>474</b>                               | <b>962</b> | <b>294</b> | <b>56</b> | <b>20</b> | <b>1</b> | <b>—</b> | <b>1</b>    | <b>1.808</b>     | <b>1.806</b> |
| di cui celibi                                | 474                                      | 962        | 294        | 55        | 20        | 1        | —        | 1           | 1.807            | 1.805        |



**Tavola 3.7 segue – Figli nati da coniugi che hanno ottenuto nel 1989 la separazione per classe di età della moglie al matrimonio, anno di celebrazione e classe di età del marito al matrimonio**

| CLASSI DI ETÀ DEL<br>MARITO AL<br>MATRIMONIO | CLASSI DI ETÀ DELLA MOGLIE AL MATRIMONIO |              |            |            |           |           |          |             | TOTALE           |              |
|--|--|--------------|------------|------------|-----------|-----------|----------|-------------|------------------|--------------|
|  | Meno di 20                               | 20-24        | 25-29      | 30-34      | 35-39     | 40-44     | 45-49    | 50 ed oltre | N. di cui nubili |              |
| <b>1970</b>                                  |  |              |            |            |           |           |          |             |                  |              |
| Meno di 20                                   | 101                                      | 22           | —          | —          | —         | —         | —        | —           | 123              | 120          |
| 20-24  | 409                                      | 504          | 76         | 7          | 1         | —         | —        | —           | 997              | 994          |
| 25-29  | 114                                      | 473          | 217        | 26         | 3         | —         | —        | —           | 833              | 827          |
| 30-34  | 34                                       | 106          | 88         | 60         | 8         | —         | —        | 7           | 303              | 296          |
| 35-39  | 3  | 9            | 12         | 22         | 10        | —         | —        | —           | 56               | 55           |
| 40-44  | —  | 1            | 12         | 6          | 4         | —         | —        | —           | 23               | 23           |
| 45-49  | —  | 4            | —          | 1          | 2         | —         | —        | —           | 7                | 7            |
| 50 ed oltre                                  | 1  | 2            | 3          | —          | —         | —         | —        | 6           | 12               | 12           |
| <b>Totale</b>                                | <b>662</b>                               | <b>1.121</b> | <b>408</b> | <b>122</b> | <b>28</b> | <b>—</b>  | <b>—</b> | <b>13</b>   | <b>2.354</b>     | <b>2.334</b> |
| di cui celibi                                | 662                                      | 1.119        | 408        | 122        | 28        | —         | —        | 13          | 2.352            | 2.332        |
| <b>1971</b>                                  |  |              |            |            |           |           |          |             |                  |              |
| Meno di 20                                   | 91                                       | 27           | —          | —          | —         | —         | —        | —           | 118              | 118          |
| 20-24  | 371                                      | 456          | 74         | 6          | 1         | —         | —        | —           | 908              | 908          |
| 25-29  | 141                                      | 449          | 222        | 23         | 4         | —         | —        | 1           | 840              | 840          |
| 30-34  | 23                                       | 110          | 93         | 24         | 3         | —         | —        | —           | 253              | 250          |
| 35-39  | —  | 8            | 9          | 10         | 4         | 1         | —        | —           | 32               | 32           |
| 40-44  | 1  | 3            | 1          | 6          | 4         | 1         | 3        | —           | 19               | 19           |
| 45-49  | —  | —            | —          | 1          | —         | —         | —        | —           | 1                | 1            |
| 50 ed oltre                                  | —  | —            | —          | —          | —         | —         | —        | 1           | 1                | 1            |
| <b>Totale</b>                                | <b>627</b>                               | <b>1.053</b> | <b>399</b> | <b>70</b>  | <b>16</b> | <b>2</b>  | <b>3</b> | <b>2</b>    | <b>2.172</b>     | <b>2.169</b> |
| di cui celibi                                | 627                                      | 1.053        | 399        | 70         | 16        | 2         | 3        | 2           | 2.172            | 2.169        |
| <b>1972</b>                                  |  |              |            |            |           |           |          |             |                  |              |
| Meno di 20                                   | 110                                      | 36           | 3          | 1          | —         | —         | —        | —           | 150              | 148          |
| 20-24  | 394                                      | 525          | 69         | 11         | 2         | —         | —        | 1           | 1.002            | 1.000        |
| 25-29  | 138                                      | 487          | 278        | 31         | 4         | —         | —        | —           | 938              | 935          |
| 30-34  | 20                                       | 117          | 98         | 53         | 12        | 2         | —        | —           | 302              | 301          |
| 35-39  | 2  | 22           | 18         | 6          | 15        | 8         | —        | —           | 71               | 71           |
| 40-44  | —  | 6            | 8          | 8          | 5         | 7         | —        | —           | 34               | 34           |
| 45-49  | —  | —            | 1          | —          | —         | —         | 2        | —           | 3                | 3            |
| 50 ed oltre                                  | —  | —            | 4          | —          | —         | —         | —        | 4           | 8                | 8            |
| <b>Totale</b>                                | <b>664</b>                               | <b>1.193</b> | <b>479</b> | <b>110</b> | <b>38</b> | <b>17</b> | <b>2</b> | <b>5</b>    | <b>2.508</b>     | <b>2.500</b> |
| di cui celibi                                | 664                                      | 1.191        | 479        | 110        | 38        | 17        | 2        | 5           | 2.506            | 2.498        |
| <b>1973</b>                                  |  |              |            |            |           |           |          |             |                  |              |
| Meno di 20                                   | 104                                      | 32           | 5          | —          | —         | —         | —        | —           | 141              | 141          |
| 20-24  | 342                                      | 461          | 52         | 9          | —         | —         | 2        | —           | 866              | 866          |
| 25-29  | 161                                      | 475          | 271        | 32         | 3         | —         | —        | —           | 942              | 942          |
| 30-34  | 32                                       | 105          | 86         | 19         | 5         | 2         | —        | —           | 249              | 247          |
| 35-39  | 6  | 5            | 10         | 9          | 5         | 1         | —        | —           | 36               | 36           |
| 40-44  | —  | 4            | 9          | 8          | 7         | 2         | —        | —           | 30               | 30           |
| 45-49  | —  | —            | 3          | 3          | 1         | —         | —        | 1           | 8                | 8            |
| 50 ed oltre                                  | —  | —            | 2          | 1          | —         | —         | —        | 11          | 14               | 14           |
| <b>Totale</b>                                | <b>645</b>                               | <b>1.082</b> | <b>438</b> | <b>81</b>  | <b>21</b> | <b>5</b>  | <b>2</b> | <b>12</b>   | <b>2.286</b>     | <b>2.284</b> |
| di cui celibi                                | 645                                      | 1.082        | 434        | 81         | 21        | 5         | 2        | 12          | 2.282            | 2.280        |
| <b>1974</b>                                  |  |              |            |            |           |           |          |             |                  |              |
| Meno di 20                                   | 101                                      | 21           | —          | 4          | —         | —         | —        | —           | 126              | 126          |
| 20-24  | 387                                      | 433          | 49         | 6          | 2         | —         | —        | 2           | 879              | 879          |
| 25-29  | 181                                      | 454          | 247        | 19         | 7         | 2         | —        | —           | 910              | 909          |
| 30-34  | 23                                       | 81           | 72         | 23         | 6         | —         | —        | —           | 205              | 205          |
| 35-39  | 3  | 34           | 15         | 23         | 6         | 3         | —        | —           | 84               | 84           |
| 40-44  | 4  | 5            | 1          | 6          | 5         | 4         | 1        | —           | 26               | 26           |
| 45-49  | —  | 3            | 5          | 2          | 4         | 7         | —        | —           | 21               | 21           |
| 50 ed oltre                                  | 4  | —            | 1          | —          | 2         | 1         | —        | 1           | 9                | 9            |
| <b>Totale</b>                                | <b>703</b>                               | <b>1.031</b> | <b>390</b> | <b>83</b>  | <b>32</b> | <b>17</b> | <b>1</b> | <b>3</b>    | <b>2.260</b>     | <b>2.259</b> |
| di cui celibi                                | 700                                      | 1.029        | 390        | 83         | 32        | 17        | 1        | 3           | 2.255            | 2.254        |

**Tavola 3.7 segue – Figli nati da coniugi che hanno ottenuto nel 1989 la separazione per classe di età della moglie al matrimonio, anno di celebrazione e classe di età del marito al matrimonio**

| CLASSI DI ETÀ DEL MARITO AL MATRIMONIO | CLASSI DI ETÀ DELLA MOGLIE AL MATRIMONIO |              |            |            |           |           |          |             | TOTALE           |              |
|--|--|--------------|------------|------------|-----------|-----------|----------|-------------|------------------|--------------|
|  | Meno di 20                               | 20-24        | 25-29      | 30-34      | 35-39     | 40-44     | 45-49    | 50 ed oltre | N. di cui nubili |              |
| <b>1975</b>                            |  |              |            |            |           |           |          |             |                  |              |
| Meno di 20                             | 113                                      | 20           | 5          | 1          | —         | —         | —        | —           | 139              | 139          |
| 20-24                                  | 384                                      | 402          | 67         | 2          | 3         | 2         | —        | 2           | 862              | 862          |
| 25-29                                  | 180                                      | 508          | 202        | 33         | 10        | —         | —        | 2           | 935              | 935          |
| 30-34                                  | 19                                       | 63           | 63         | 33         | 6         | 5         | —        | —           | 189              | 189          |
| 35-39                                  | 2  | 21           | 22         | 17         | 7         | 2         | 2        | —           | 73               | 73           |
| 40-44                                  | —  | 10           | 10         | 10         | 4         | 5         | —        | —           | 39               | 38           |
| 45-49                                  | —  | 1            | 2          | 4          | —         | —         | —        | —           | 7                | 7            |
| 50 ed oltre                            | —  | 1            | 5          | —          | 1         | —         | —        | 7           | 14               | 14           |
| <b>Totale</b>                          | <b>698</b>                               | <b>1.026</b> | <b>376</b> | <b>100</b> | <b>31</b> | <b>14</b> | <b>2</b> | <b>11</b>   | <b>2.258</b>     | <b>2.257</b> |
| di cui celibi                          | 698                                      | 1.026        | 376        | 100        | 31        | 14        | 2        | 11          | 2.258            | 2.257        |
| <b>1976</b>                            |  |              |            |            |           |           |          |             |                  |              |
| Meno di 20                             | 51                                       | 19           | —          | —          | —         | —         | —        | —           | 70               | 70           |
| 20-24                                  | 309                                      | 394          | 58         | 3          | —         | 1         | —        | 1           | 766              | 766          |
| 25-29                                  | 120                                      | 435          | 213        | 13         | 3         | 1         | —        | —           | 785              | 785          |
| 30-34                                  | 17                                       | 80           | 54         | 32         | 6         | 1         | —        | —           | 190              | 190          |
| 35-39                                  | 3  | 15           | 7          | 20         | 10        | —         | —        | —           | 55               | 55           |
| 40-44                                  | 4  | 4            | 5          | 1          | 3         | 2         | —        | —           | 19               | 18           |
| 45-49                                  | —  | —            | 2          | 6          | —         | —         | —        | —           | 8                | 8            |
| 50 ed oltre                            | 2  | —            | 2          | —          | 1         | —         | —        | 3           | 8                | 8            |
| <b>Totale</b>                          | <b>506</b>                               | <b>947</b>   | <b>341</b> | <b>75</b>  | <b>23</b> | <b>5</b>  | <b>—</b> | <b>4</b>    | <b>1.901</b>     | <b>1.900</b> |
| di cui celibi                          | 506                                      | 945          | 341        | 74         | 23        | 5         | —        | 4           | 1.898            | 1.898        |
| <b>1977</b>                            |  |              |            |            |           |           |          |             |                  |              |
| Meno di 20                             | 62                                       | 15           | 4          | 1          | —         | —         | —        | 1           | 83               | 83           |
| 20-24                                  | 343                                      | 461          | 51         | 6          | —         | 1         | —        | —           | 862              | 860          |
| 25-29                                  | 117                                      | 399          | 187        | 26         | 4         | —         | —        | —           | 733              | 733          |
| 30-34                                  | 31                                       | 66           | 86         | 52         | 6         | —         | —        | —           | 241              | 241          |
| 35-39                                  | 4  | 14           | 14         | 31         | 15        | —         | 1        | —           | 79               | 76           |
| 40-44                                  | 4  | 2            | 2          | 3          | 2         | —         | 2        | —           | 15               | 15           |
| 45-49                                  | —  | 1            | —          | —          | —         | —         | —        | —           | 1                | 1            |
| 50 ed oltre                            | 1  | 1            | 2          | —          | 3         | 1         | —        | 3           | 11               | 11           |
| <b>Totale</b>                          | <b>562</b>                               | <b>959</b>   | <b>346</b> | <b>119</b> | <b>30</b> | <b>2</b>  | <b>3</b> | <b>4</b>    | <b>2.025</b>     | <b>2.020</b> |
| di cui celibi                          | 562                                      | 959          | 346        | 119        | 30        | 2         | 3        | 4           | 2.025            | 2.020        |
| <b>1978</b>                            |  |              |            |            |           |           |          |             |                  |              |
| Meno di 20                             | 92                                       | 21           | 7          | 1          | —         | —         | —        | 6           | 127              | 127          |
| 20-24                                  | 302                                      | 430          | 56         | 3          | —         | —         | 1        | —           | 792              | 790          |
| 25-29                                  | 151                                      | 371          | 191        | 20         | 1         | —         | —        | —           | 734              | 732          |
| 30-34                                  | 35                                       | 89           | 65         | 46         | 7         | 1         | 1        | —           | 244              | 239          |
| 35-39                                  | 7  | 14           | 13         | 15         | 8         | —         | —        | —           | 57               | 56           |
| 40-44                                  | —  | 2            | 4          | 4          | 2         | 8         | —        | —           | 20               | 19           |
| 45-49                                  | —  | 2            | 6          | 1          | 3         | 5         | 2        | —           | 19               | 19           |
| 50 ed oltre                            | —  | 1            | 1          | —          | 1         | —         | 4        | 3           | 10               | 10           |
| <b>Totale</b>                          | <b>587</b>                               | <b>930</b>   | <b>343</b> | <b>90</b>  | <b>22</b> | <b>14</b> | <b>8</b> | <b>9</b>    | <b>2.003</b>     | <b>1.992</b> |
| di cui celibi                          | 587                                      | 930          | 343        | 90         | 22        | 14        | 8        | 9           | 2.003            | 1.992        |
| <b>1979</b>                            |  |              |            |            |           |           |          |             |                  |              |
| Meno di 20                             | 64                                       | 18           | —          | —          | —         | —         | —        | —           | 82               | 82           |
| 20-24                                  | 264                                      | 378          | 68         | 8          | —         | —         | —        | —           | 718              | 718          |
| 25-29                                  | 117                                      | 327          | 176        | 19         | 3         | —         | 1        | —           | 643              | 643          |
| 30-34                                  | 15                                       | 60           | 62         | 35         | 1         | —         | —        | 1           | 174              | 174          |
| 35-39                                  | —  | 7            | 21         | 14         | 7         | —         | —        | —           | 49               | 48           |
| 40-44                                  | —  | 3            | 1          | 2          | 8         | 7         | —        | —           | 21               | 21           |
| 45-49                                  | —  | —            | 1          | 8          | 2         | 3         | —        | 2           | 16               | 16           |
| 50 ed oltre                            | —  | —            | 2          | 1          | 1         | —         | 1        | 2           | 7                | 7            |
| <b>Totale</b>                          | <b>460</b>                               | <b>793</b>   | <b>331</b> | <b>87</b>  | <b>22</b> | <b>10</b> | <b>2</b> | <b>5</b>    | <b>1.710</b>     | <b>1.709</b> |
| di cui celibi                          | 460                                      | 793          | 331        | 87         | 22        | 10        | 2        | 5           | 1.710            | 1.709        |

**Tavola 3.7 segue – Figli nati da coniugi che hanno ottenuto nel 1989 la separazione per classe di età della moglie al matrimonio, anno di celebrazione e classe di età del marito al matrimonio**

| CLASSI DI ETÀ DEL<br>MARITO AL<br>MATRIMONIO | CLASSI DI ETÀ DELLA MOGLIE AL MATRIMONIO |            |            |            |           |           |          |             | TOTALE           |              |
|--|--|------------|------------|------------|-----------|-----------|----------|-------------|------------------|--------------|
|  | Meno di 20                               | 20-24      | 25-29      | 30-34      | 35-39     | 40-44     | 45-49    | 50 ed oltre | N. di cui nubili |              |
| <b>1980</b>                                  |  |            |            |            |           |           |          |             |                  |              |
| Meno di 20                                   | 93                                       | 16         | 2          | 2          | 1         | —         | —        | 1           | 115              | 114          |
| 20-24  | 370                                      | 464        | 93         | 15         | 2         | 2         | —        | 2           | 948              | 947          |
| 25-29  | 124                                      | 364        | 185        | 23         | 5         | —         | 1        | 1           | 703              | 696          |
| 30-34  | 24                                       | 69         | 109        | 70         | 8         | 2         | —        | —           | 282              | 279          |
| 35-39  | 12                                       | 12         | 12         | 16         | 9         | 5         | 1        | —           | 67               | 66           |
| 40-44  | 2  | 7          | 4          | 7          | 18        | —         | 1        | —           | 39               | 39           |
| 45-49  | —  | 2          | 2          | 6          | 2         | 2         | 2        | —           | 16               | 16           |
| 50 ed oltre                                  | —  | —          | 1          | 4          | 3         | —         | —        | 6           | 14               | 14           |
| <b>Totale</b>                                | <b>625</b>                               | <b>934</b> | <b>408</b> | <b>143</b> | <b>48</b> | <b>11</b> | <b>5</b> | <b>10</b>   | <b>2.184</b>     | <b>2.171</b> |
| di cui celibi                                | 625                                      | 933        | 408        | 143        | 48        | 11        | 5        | 10          | 2.183            | 2.170        |
| <b>1981</b>                                  |  |            |            |            |           |           |          |             |                  |              |
| Meno di 20                                   | 63                                       | 16         | 2          | —          | —         | —         | 2        | —           | 83               | 83           |
| 20-24  | 274                                      | 361        | 46         | 4          | 1         | —         | —        | —           | 686              | 686          |
| 25-29  | 116                                      | 327        | 163        | 32         | 4         | 2         | 3        | —           | 647              | 644          |
| 30-34  | 11                                       | 73         | 85         | 55         | 8         | —         | —        | 1           | 233              | 233          |
| 35-39  | 3  | 15         | 20         | 20         | 8         | 2         | —        | —           | 68               | 68           |
| 40-44  | —  | —          | 2          | 12         | 8         | 8         | —        | —           | 30               | 29           |
| 45-49  | —  | —          | 1          | —          | 4         | 1         | 1        | —           | 7                | 7            |
| 50 ed oltre                                  | —  | 5          | 3          | —          | 1         | —         | —        | 6           | 15               | 15           |
| <b>Totale</b>                                | <b>467</b>                               | <b>797</b> | <b>322</b> | <b>123</b> | <b>34</b> | <b>13</b> | <b>6</b> | <b>7</b>    | <b>1.769</b>     | <b>1.765</b> |
| di cui celibi                                | 467                                      | 794        | 322        | 123        | 34        | 13        | 6        | 7           | 1.766            | 1.762        |
| <b>1982</b>                                  |  |            |            |            |           |           |          |             |                  |              |
| Meno di 20                                   | 56                                       | 24         | 3          | —          | —         | 2         | —        | —           | 85               | 85           |
| 20-24  | 259                                      | 400        | 39         | 6          | 1         | —         | —        | 2           | 707              | 706          |
| 25-29  | 99                                       | 309        | 179        | 21         | 3         | —         | —        | —           | 611              | 610          |
| 30-34  | 8  | 84         | 78         | 27         | 2         | —         | 1        | 2           | 202              | 202          |
| 35-39  | 8  | 16         | 24         | 13         | 11        | 3         | 1        | —           | 76               | 75           |
| 40-44  | 1  | 2          | 5          | 7          | —         | 2         | —        | —           | 17               | 17           |
| 45-49  | 2  | —          | 6          | —          | 2         | —         | 7        | —           | 17               | 17           |
| 50 ed oltre                                  | —  | 2          | —          | 3          | 2         | 2         | —        | 5           | 14               | 14           |
| <b>Totale</b>                                | <b>433</b>                               | <b>837</b> | <b>334</b> | <b>77</b>  | <b>21</b> | <b>9</b>  | <b>9</b> | <b>9</b>    | <b>1.726</b>     | <b>1.726</b> |
| di cui celibi                                | 433                                      | 836        | 334        | 77         | 21        | 9         | 9        | 9           | 1.728            | 1.725        |
| <b>1983</b>                                  |  |            |            |            |           |           |          |             |                  |              |
| Meno di 20                                   | 51                                       | 17         | 2          | 1          | —         | —         | —        | —           | 71               | 71           |
| 20-24  | 224                                      | 352        | 48         | 3          | 4         | —         | —        | 3           | 634              | 633          |
| 25-29  | 79                                       | 290        | 145        | 28         | 7         | —         | —        | —           | 549              | 549          |
| 30-34  | 16                                       | 60         | 62         | 38         | 5         | 2         | —        | 1           | 184              | 182          |
| 35-39  | —  | 7          | 18         | 22         | 2         | 1         | —        | —           | 50               | 50           |
| 40-44  | —  | 6          | 4          | 4          | 2         | 5         | —        | —           | 21               | 21           |
| 45-49  | 1  | 1          | 2          | 4          | 3         | 2         | 2        | —           | 15               | 15           |
| 50 ed oltre                                  | 3  | 1          | 4          | —          | —         | 1         | —        | 4           | 13               | 13           |
| <b>Totale</b>                                | <b>374</b>                               | <b>734</b> | <b>285</b> | <b>100</b> | <b>23</b> | <b>11</b> | <b>2</b> | <b>8</b>    | <b>1.537</b>     | <b>1.534</b> |
| di cui celibi                                | 374                                      | 734        | 285        | 96         | 23        | 9         | 2        | 8           | 1.531            | 1.528        |
| <b>1984</b>                                  |  |            |            |            |           |           |          |             |                  |              |
| Meno di 20                                   | 49                                       | 22         | 4          | —          | —         | —         | —        | —           | 75               | 75           |
| 20-24  | 179                                      | 289        | 30         | 4          | 1         | —         | —        | —           | 503              | 503          |
| 25-29  | 61                                       | 261        | 147        | 11         | 3         | 2         | —        | 1           | 486              | 485          |
| 30-34  | 10                                       | 57         | 83         | 31         | 11        | —         | —        | —           | 192              | 192          |
| 35-39  | 1  | 14         | 14         | 11         | 13        | 3         | —        | —           | 56               | 56           |
| 40-44  | —  | 3          | 3          | 11         | 7         | 2         | —        | —           | 26               | 26           |
| 45-49  | —  | 5          | —          | 5          | 8         | 7         | —        | 2           | 27               | 27           |
| 50 ed oltre                                  | —  | —          | —          | —          | 5         | 5         | 1        | 7           | 18               | 18           |
| <b>Totale</b>                                | <b>300</b>                               | <b>651</b> | <b>281</b> | <b>73</b>  | <b>48</b> | <b>19</b> | <b>1</b> | <b>10</b>   | <b>1.383</b>     | <b>1.382</b> |
| di cui celibi                                | 300                                      | 649        | 281        | 73         | 47        | 19        | 1        | 10          | 1.380            | 1.379        |

**Tavola 3.7 segue – Figli nati da coniugi che hanno ottenuto nel 1989 la separazione per classe di età della moglie al matrimonio, anno di celebrazione e classe di età del marito al matrimonio**

| CLASSI DI ETÀ DEL<br>MARITO AL<br>MATRIMONIO | CLASSI DI ETÀ DELLA MOGLIE AL MATRIMONIO |            |            |           |           |           |          |             | TOTALE           |              |
|--|--|------------|------------|-----------|-----------|-----------|----------|-------------|------------------|--------------|
|  | Meno di 20                               | 20-24      | 25-29      | 30-34     | 35-39     | 40-44     | 45-49    | 50 ed oltre | N. di cui nubili |              |
| <b>1985</b>                                  |  |            |            |           |           |           |          |             |                  |              |
| Meno di 20                                   | 23                                       | 22         | 2          | —         | —         | —         | —        | —           | 47               | 47           |
| 20-24  | 160                                      | 215        | 29         | 8         | 2         | —         | —        | —           | 414              | 414          |
| 25-29  | 61                                       | 204        | 114        | 21        | —         | —         | —        | 2           | 402              | 400          |
| 30-34  | 3  | 36         | 57         | 39        | 8         | —         | —        | 2           | 145              | 145          |
| 35-39  | 2  | 10         | 13         | 21        | 13        | 3         | —        | —           | 62               | 62           |
| 40-44  | 1  | —          | 5          | 4         | 5         | 3         | —        | —           | 18               | 18           |
| 45-49  | —  | 1          | —          | —         | —         | 2         | —        | 1           | 4                | 4            |
| 50 ed oltre                                  | —  | 1          | 4          | 1         | 3         | 1         | 7        | 9           | 26               | 26           |
| <b>Totale</b>                                | <b>250</b>                               | <b>489</b> | <b>224</b> | <b>94</b> | <b>31</b> | <b>9</b>  | <b>7</b> | <b>14</b>   | <b>1.118</b>     | <b>1.116</b> |
| di cui celibi                                | 250                                      | 489        | 224        | 94        | 31        | 9         | 7        | 14          | 1.118            | 1.116        |
| <b>1986</b>                                  |  |            |            |           |           |           |          |             |                  |              |
| Meno di 20                                   | 22                                       | 7          | 2          | —         | —         | —         | —        | —           | 31               | 31           |
| 20-24  | 92                                       | 152        | 26         | —         | —         | —         | 1        | —           | 271              | 271          |
| 25-29  | 36                                       | 117        | 69         | 18        | 3         | —         | —        | 2           | 245              | 245          |
| 30-34  | 5  | 39         | 33         | 14        | 2         | 5         | —        | —           | 98               | 98           |
| 35-39  | —  | 5          | 10         | 17        | 5         | 1         | 1        | 3           | 42               | 42           |
| 40-44  | —  | 1          | 1          | 3         | 2         | 8         | 1        | —           | 16               | 16           |
| 45-49  | —  | —          | 1          | —         | 3         | 6         | 2        | —           | 12               | 12           |
| 50 ed oltre                                  | —  | —          | —          | —         | 2         | —         | —        | 1           | 3                | 3            |
| <b>Totale</b>                                | <b>155</b>                               | <b>321</b> | <b>142</b> | <b>52</b> | <b>17</b> | <b>20</b> | <b>5</b> | <b>6</b>    | <b>718</b>       | <b>718</b>   |
| di cui celibi                                | 155                                      | 321        | 141        | 52        | 15        | 19        | 5        | 6           | 714              | 714          |
| <b>1987</b>                                  |  |            |            |           |           |           |          |             |                  |              |
| Meno di 20                                   | 21                                       | 3          | 2          | —         | —         | —         | —        | —           | 26               | 26           |
| 20-24  | 46                                       | 89         | 14         | 2         | 1         | —         | —        | 1           | 153              | 153          |
| 25-29  | 16                                       | 87         | 50         | 11        | 3         | —         | —        | —           | 167              | 167          |
| 30-34  | 3  | 29         | 22         | 21        | 2         | —         | 2        | —           | 79               | 79           |
| 35-39  | 1  | 3          | 7          | 14        | 6         | 1         | —        | —           | 32               | 31           |
| 40-44  | —  | 5          | 2          | 3         | 5         | 1         | —        | —           | 16               | 16           |
| 45-49  | —  | —          | 2          | 1         | 3         | 5         | —        | —           | 11               | 11           |
| 50 ed oltre                                  | —  | —          | —          | 1         | 1         | —         | 1        | 18          | 21               | 21           |
| <b>Totale</b>                                | <b>87</b>                                | <b>216</b> | <b>99</b>  | <b>53</b> | <b>21</b> | <b>7</b>  | <b>3</b> | <b>19</b>   | <b>505</b>       | <b>504</b>   |
| di cui celibi                                | 87                                       | 216        | 99         | 53        | 21        | 7         | 3        | 19          | 505              | 504          |
| <b>1988</b>                                  |  |            |            |           |           |           |          |             |                  |              |
| Meno di 20                                   | 5  | 4          | —          | —         | —         | —         | —        | —           | 9                | 9            |
| 20-24  | 20                                       | 31         | 3          | —         | —         | —         | —        | 1           | 55               | 55           |
| 25-29  | 3  | 28         | 17         | 4         | —         | —         | —        | 1           | 53               | 53           |
| 30-34  | —  | 8          | 18         | 8         | 1         | —         | —        | —           | 35               | 35           |
| 35-39  | —  | 3          | 7          | 7         | 5         | —         | —        | —           | 22               | 22           |
| 40-44  | —  | 2          | 1          | 2         | 3         | 2         | —        | —           | 10               | 10           |
| 45-49  | —  | —          | 1          | —         | 3         | —         | 1        | 1           | 6                | 5            |
| 50 ed oltre                                  | —  | —          | 2          | 3         | 1         | 2         | 1        | 5           | 14               | 14           |
| <b>Totale</b>                                | <b>28</b>                                | <b>76</b>  | <b>49</b>  | <b>24</b> | <b>13</b> | <b>4</b>  | <b>2</b> | <b>8</b>    | <b>204</b>       | <b>203</b>   |
| di cui celibi                                | 28                                       | 76         | 48         | 24        | 13        | 4         | 2        | 7           | 202              | 202          |
| <b>1989</b>                                  |  |            |            |           |           |           |          |             |                  |              |
| Meno di 20                                   | —  | —          | —          | —         | —         | —         | —        | —           | —                | —            |
| 20-24  | 3  | 2          | 3          | —         | —         | —         | —        | —           | 8                | 8            |
| 25-29  | 1  | 2          | 1          | —         | —         | —         | —        | —           | 4                | 4            |
| 30-34  | —  | —          | 2          | 2         | 2         | —         | —        | —           | 6                | 6            |
| 35-39  | —  | —          | —          | 3         | —         | —         | —        | —           | 3                | 3            |
| 40-44  | —  | —          | 1          | 1         | 1         | 2         | —        | —           | 5                | 5            |
| 45-49  | —  | —          | 2          | —         | 2         | —         | —        | —           | 4                | 4            |
| 50 ed oltre                                  | —  | —          | —          | —         | —         | —         | —        | 1           | 1                | 1            |
| <b>Totale</b>                                | <b>4</b>                                 | <b>4</b>   | <b>9</b>   | <b>6</b>  | <b>5</b>  | <b>2</b>  | <b>—</b> | <b>1</b>    | <b>31</b>        | <b>31</b>    |
| di cui celibi                                | 4  | 4          | 9          | 6         | 5         | 2         | —        | 1           | 31               | 31           |



**Tavola 3.8 segue - Figli nati da coniugi che hanno ottenuto nel 1989 lo scioglimento e la cessazione degli effetti civili del matrimonio per classe di età della moglie al matrimonio, anno di celebrazione e classe di età del marito al matrimonio**

| CLASSI DI ETÀ DEL<br>MARITO AL<br>MATRIMONIO | CLASSI DI ETÀ DELLA MOGLIE AL MATRIMONIO |           |           |          |       |          |       |             | TOTALE           |           |
|--|--|-----------|-----------|----------|-------|----------|-------|-------------|------------------|-----------|
|  | Meno di 20                               | 20-24     | 25-29     | 30-34    | 35-39 | 40-44    | 45-49 | 50 ed oltre | N. di cui nubile |           |
| <b>1942</b>                                  |  |           |           |          |       |          |       |             |                  |           |
| Meno di 20                                   | 7  | 2         | -         | -        | -     | -        | -     | -           | 9                | 9         |
| 20-24  | 17                                       | -         | 1         | -        | -     | -        | -     | -           | 18               | 18        |
| 25-29  | 5  | 10        | 4         | -        | -     | -        | -     | -           | 19               | 19        |
| 30-34  | -  | -         | -         | -        | -     | -        | -     | -           | -                | -         |
| 35-39  | -  | -         | -         | -        | -     | -        | -     | -           | -                | -         |
| 40-44  | -  | -         | -         | -        | -     | -        | -     | -           | -                | -         |
| 45-49  | -  | -         | -         | -        | -     | -        | -     | -           | -                | -         |
| 50 ed oltre                                  | -  | -         | -         | -        | -     | -        | -     | -           | -                | -         |
| <b>Totale</b>                                | <b>29</b>                                | <b>12</b> | <b>5</b>  | -        | -     | -        | -     | -           | <b>46</b>        | <b>46</b> |
| di cui celibi                                | 29                                       | 12        | 5         | -        | -     | -        | -     | -           | 46               | 46        |
| <b>1943</b>                                  |  |           |           |          |       |          |       |             |                  |           |
| Meno di 20                                   | 1  | -         | -         | -        | -     | -        | -     | -           | 1                | 1         |
| 20-24  | 8  | 16        | -         | -        | -     | -        | -     | -           | 24               | 24        |
| 25-29  | 3  | 5         | -         | -        | -     | -        | -     | -           | 8                | 8         |
| 30-34  | -  | 4         | 2         | -        | -     | -        | -     | -           | 6                | 6         |
| 35-39  | -  | -         | -         | -        | -     | -        | -     | -           | -                | -         |
| 40-44  | -  | -         | -         | -        | -     | 1        | -     | -           | 1                | -         |
| 45-49  | -  | -         | -         | -        | -     | -        | -     | -           | -                | -         |
| 50 ed oltre                                  | -  | -         | -         | -        | -     | -        | -     | -           | -                | -         |
| <b>Totale</b>                                | <b>12</b>                                | <b>25</b> | <b>2</b>  | -        | -     | <b>1</b> | -     | -           | <b>40</b>        | <b>39</b> |
| di cui celibi                                | 12                                       | 25        | 2         | -        | -     | 1        | -     | -           | 39               | 39        |
| <b>1944</b>                                  |  |           |           |          |       |          |       |             |                  |           |
| Meno di 20                                   | 7  | 2         | -         | -        | -     | -        | -     | -           | 9                | 9         |
| 20-24  | 7  | 6         | -         | 2        | -     | -        | -     | -           | 15               | 15        |
| 25-29  | 6  | 5         | -         | -        | -     | -        | -     | -           | 11               | 11        |
| 30-34  | -  | 4         | -         | -        | -     | -        | -     | -           | 4                | 4         |
| 35-39  | -  | -         | -         | -        | -     | -        | -     | -           | -                | -         |
| 40-44  | -  | -         | -         | -        | -     | -        | -     | -           | -                | -         |
| 45-49  | -  | -         | -         | -        | -     | -        | -     | -           | -                | -         |
| 50 ed oltre                                  | -  | -         | -         | -        | -     | -        | -     | -           | -                | -         |
| <b>Totale</b>                                | <b>20</b>                                | <b>17</b> | -         | <b>2</b> | -     | -        | -     | -           | <b>39</b>        | <b>39</b> |
| di cui celibi                                | 20                                       | 17        | -         | 2        | -     | -        | -     | -           | 39               | 39        |
| <b>1945</b>                                  |  |           |           |          |       |          |       |             |                  |           |
| Meno di 20                                   | 12                                       | 2         | -         | -        | -     | -        | -     | -           | 14               | 14        |
| 20-24  | 24                                       | 10        | 3         | 4        | -     | -        | -     | -           | 41               | 41        |
| 25-29  | -  | 9         | 13        | -        | -     | -        | -     | -           | 22               | 22        |
| 30-34  | -  | -         | -         | -        | -     | -        | -     | -           | -                | -         |
| 35-39  | -  | -         | -         | -        | -     | -        | -     | -           | -                | -         |
| 40-44  | -  | -         | -         | -        | -     | -        | -     | -           | -                | -         |
| 45-49  | -  | -         | -         | -        | -     | -        | -     | -           | -                | -         |
| 50 ed oltre                                  | -  | -         | -         | -        | -     | -        | -     | -           | -                | -         |
| <b>Totale</b>                                | <b>36</b>                                | <b>21</b> | <b>16</b> | <b>4</b> | -     | -        | -     | -           | <b>77</b>        | <b>77</b> |
| di cui celibi                                | 36                                       | 21        | 16        | 4        | -     | -        | -     | -           | 77               | 77        |
| <b>1946</b>                                  |  |           |           |          |       |          |       |             |                  |           |
| Meno di 20                                   | 10                                       | -         | 1         | -        | -     | -        | -     | -           | 11               | 11        |
| 20-24  | 31                                       | 12        | 4         | -        | -     | -        | -     | -           | 47               | 47        |
| 25-29  | 11                                       | 10        | 4         | -        | -     | -        | -     | -           | 25               | 25        |
| 30-34  | 3  | 2         | 3         | -        | -     | -        | -     | -           | 8                | 8         |
| 35-39  | -  | -         | -         | -        | -     | -        | -     | -           | -                | -         |
| 40-44  | -  | -         | -         | -        | -     | -        | -     | -           | -                | -         |
| 45-49  | -  | -         | -         | -        | -     | -        | -     | -           | -                | -         |
| 50 ed oltre                                  | -  | -         | -         | -        | -     | -        | -     | -           | -                | -         |
| <b>Totale</b>                                | <b>55</b>                                | <b>24</b> | <b>12</b> | -        | -     | -        | -     | -           | <b>91</b>        | <b>91</b> |
| di cui celibi                                | 55                                       | 24        | 12        | -        | -     | -        | -     | -           | 91               | 91        |

**Tavola 3.8 segue - Figli nati da coniugi che hanno ottenuto nel 1989 lo scioglimento e la cessazione degli effetti civili del matrimonio per classe di età della moglie al matrimonio, anno di celebrazione e classe di età del marito al matrimonio**

| CLASSI DI ETÀ DEL<br>MARITO AL<br>MATRIMONIO | CLASSI DI ETÀ DELLA MOGLIE AL MATRIMONIO |           |           |          |          |          |          |             | TOTALE           |            |
|--|--|-----------|-----------|----------|----------|----------|----------|-------------|------------------|------------|
|  | Meno di 20                               | 20-24     | 25-29     | 30-34    | 35-39    | 40-44    | 45-49    | 50 ed oltre | N. di cui nubili |            |
| <b>1947</b>                                  |  |           |           |          |          |          |          |             |                  |            |
| Meno di 20                                   | 5  | 2         | -         | -        | -        | -        | -        | -           | 7                | 7          |
| 20-24  | 37                                       | 23        | 8         | -        | -        | -        | -        | -           | 68               | 68         |
| 25-29  | 6  | 9         | 4         | 2        | -        | -        | -        | -           | 21               | 21         |
| 30-34  | -  | 3         | -         | -        | -        | -        | -        | -           | 3                | 3          |
| 35-39  | -  | -         | -         | -        | -        | -        | -        | -           | -                | -          |
| 40-44  | -  | -         | -         | -        | -        | -        | -        | -           | -                | -          |
| 45-49  | 3  | -         | -         | -        | -        | -        | -        | -           | 3                | 3          |
| 50 ed oltre                                  | -  | -         | -         | -        | -        | -        | -        | -           | -                | -          |
| <b>Totale</b>                                | <b>51</b>                                | <b>37</b> | <b>12</b> | <b>2</b> | <b>-</b> | <b>-</b> | <b>-</b> | <b>-</b>    | <b>102</b>       | <b>102</b> |
| di cui celibi                                | 51                                       | 37        | 12        | 2        | -        | -        | -        | -           | 102              | 102        |
| <b>1948</b>                                  |  |           |           |          |          |          |          |             |                  |            |
| Meno di 20                                   | 5  | 2         | -         | -        | -        | -        | -        | -           | 7                | 7          |
| 20-24  | 42                                       | 15        | 8         | -        | 1        | -        | -        | -           | 66               | 66         |
| 25-29  | 9  | 17        | 2         | 3        | 2        | -        | -        | -           | 33               | 33         |
| 30-34  | 2  | -         | -         | -        | -        | -        | -        | -           | 2                | 2          |
| 35-39  | 2  | -         | -         | -        | -        | -        | -        | -           | 2                | 2          |
| 40-44  | -  | -         | -         | -        | -        | -        | -        | -           | -                | -          |
| 45-49  | -  | -         | -         | -        | -        | -        | -        | -           | -                | -          |
| 50 ed oltre                                  | -  | -         | -         | -        | -        | -        | -        | -           | -                | -          |
| <b>Totale</b>                                | <b>60</b>                                | <b>34</b> | <b>10</b> | <b>3</b> | <b>3</b> | <b>-</b> | <b>-</b> | <b>-</b>    | <b>110</b>       | <b>110</b> |
| di cui celibi                                | 60                                       | 34        | 10        | 3        | 3        | -        | -        | -           | 110              | 110        |
| <b>1949</b>                                  |  |           |           |          |          |          |          |             |                  |            |
| Meno di 20                                   | 14                                       | 2         | -         | -        | -        | -        | -        | -           | 16               | 16         |
| 20-24  | 7  | 9         | 14        | -        | -        | -        | -        | -           | 30               | 30         |
| 25-29  | 6  | 23        | 25        | 2        | -        | -        | -        | -           | 56               | 56         |
| 30-34  | -  | 5         | -         | -        | -        | 2        | -        | -           | 7                | 7          |
| 35-39  | -  | -         | -         | -        | -        | -        | -        | -           | -                | -          |
| 40-44  | -  | -         | -         | -        | -        | -        | -        | -           | -                | -          |
| 45-49  | -  | -         | -         | -        | -        | -        | -        | -           | -                | -          |
| 50 ed oltre                                  | -  | -         | -         | -        | -        | -        | -        | -           | -                | -          |
| <b>Totale</b>                                | <b>27</b>                                | <b>39</b> | <b>39</b> | <b>2</b> | <b>-</b> | <b>2</b> | <b>-</b> | <b>-</b>    | <b>109</b>       | <b>109</b> |
| di cui celibi                                | 27                                       | 39        | 39        | 2        | -        | 2        | -        | -           | 109              | 109        |
| <b>1950</b>                                  |  |           |           |          |          |          |          |             |                  |            |
| Meno di 20                                   | -  | 5         | -         | -        | -        | -        | -        | -           | 5                | 5          |
| 20-24  | 34                                       | 43        | 11        | -        | -        | -        | -        | -           | 88               | 88         |
| 25-29  | 8  | 8         | 8         | 2        | -        | -        | -        | -           | 26               | 26         |
| 30-34  | 6  | 2         | 8         | 4        | -        | -        | -        | -           | 20               | 20         |
| 35-39  | -  | -         | 1         | -        | -        | -        | -        | -           | 1                | 1          |
| 40-44  | -  | -         | 1         | -        | -        | -        | -        | -           | 1                | 1          |
| 45-49  | -  | -         | -         | -        | -        | -        | -        | -           | -                | -          |
| 50 ed oltre                                  | -  | -         | -         | -        | -        | -        | -        | -           | -                | -          |
| <b>Totale</b>                                | <b>48</b>                                | <b>58</b> | <b>29</b> | <b>6</b> | <b>-</b> | <b>-</b> | <b>-</b> | <b>-</b>    | <b>141</b>       | <b>141</b> |
| di cui celibi                                | 48                                       | 58        | 29        | 6        | -        | -        | -        | -           | 141              | 141        |
| <b>1951</b>                                  |  |           |           |          |          |          |          |             |                  |            |
| Meno di 20                                   | 1  | 5         | -         | -        | -        | -        | -        | -           | 6                | 6          |
| 20-24  | 22                                       | 35        | 5         | 3        | -        | -        | -        | -           | 65               | 65         |
| 25-29  | 11                                       | 20        | 18        | -        | -        | -        | -        | -           | 49               | 49         |
| 30-34  | 6  | 2         | 2         | -        | -        | -        | -        | -           | 10               | 10         |
| 35-39  | -  | -         | -         | 3        | -        | -        | -        | -           | 3                | 3          |
| 40-44  | -  | 2         | -         | -        | -        | -        | -        | -           | 2                | 2          |
| 45-49  | -  | -         | -         | -        | -        | -        | -        | -           | -                | -          |
| 50 ed oltre                                  | -  | -         | -         | -        | -        | -        | -        | -           | -                | -          |
| <b>Totale</b>                                | <b>40</b>                                | <b>64</b> | <b>25</b> | <b>6</b> | <b>-</b> | <b>-</b> | <b>-</b> | <b>-</b>    | <b>135</b>       | <b>135</b> |
| di cui celibi                                | 40                                       | 64        | 25        | 6        | -        | -        | -        | -           | 135              | 135        |

**Tavola 3.8 segue – Figli nati da coniugi che hanno ottenuto nel 1989 lo scioglimento e la cessazione degli effetti civili del matrimonio per classe di età della moglie al matrimonio, anno di celebrazione e classe di età del marito al matrimonio**

| CLASSI DI ETÀ DEL<br>MARITO AL<br>MATRIMONIO | CLASSI DI ETÀ DELLA MOGLIE AL MATRIMONIO |            |           |           |          |          |          | TOTALE      |                  |            |
|--|--|------------|-----------|-----------|----------|----------|----------|-------------|------------------|------------|
|  | Meno di 20                               | 20-24      | 25-29     | 30-34     | 35-39    | 40-44    | 45-49    | 50 ed oltre | N. di cui nubili |            |
| <b>1952</b>                                  |  |            |           |           |          |          |          |             |                  |            |
| Meno di 20                                   | 13                                       | 6          | —         | —         | —        | —        | —        | —           | 19               | 19         |
| 20-24  | 57                                       | 66         | 10        | 4         | —        | —        | —        | —           | 137              | 137        |
| 25-29  | 12                                       | 40         | 19        | 4         | —        | —        | —        | —           | 75               | 75         |
| 30-34  | —  | 13         | 5         | —         | —        | —        | —        | —           | 18               | 18         |
| 35-39  | 2  | —          | 5         | —         | —        | —        | —        | —           | 7                | 7          |
| 40-44  | —  | —          | —         | —         | —        | —        | —        | —           | —                | —          |
| 45-49  | —  | —          | —         | —         | —        | —        | —        | —           | —                | —          |
| 50 ed oltre                                  | —  | —          | —         | —         | —        | —        | —        | 2           | 2                | 2          |
| <b>Totale</b>                                | <b>84</b>                                | <b>125</b> | <b>39</b> | <b>8</b>  | <b>—</b> | <b>—</b> | <b>—</b> | <b>2</b>    | <b>258</b>       | <b>258</b> |
| di cui celibi                                | 84                                       | 125        | 39        | 8         | —        | —        | —        | 2           | 256              | 256        |
| <b>1953</b>                                  |  |            |           |           |          |          |          |             |                  |            |
| Meno di 20                                   | 5  | 3          | —         | —         | —        | —        | —        | —           | 8                | 8          |
| 20-24  | 37                                       | 63         | 11        | 1         | —        | —        | —        | —           | 112              | 112        |
| 25-29  | 16                                       | 47         | 15        | 2         | —        | —        | —        | —           | 80               | 80         |
| 30-34  | 5  | 7          | 14        | 10        | 2        | —        | —        | —           | 38               | 38         |
| 35-39  | 3  | —          | —         | 2         | —        | —        | —        | —           | 5                | 5          |
| 40-44  | —  | —          | —         | —         | —        | —        | —        | —           | —                | —          |
| 45-49  | —  | —          | —         | —         | —        | —        | —        | 1           | 1                | 1          |
| 50 ed oltre                                  | —  | —          | —         | —         | —        | —        | —        | —           | —                | —          |
| <b>Totale</b>                                | <b>66</b>                                | <b>120</b> | <b>40</b> | <b>15</b> | <b>2</b> | <b>—</b> | <b>—</b> | <b>1</b>    | <b>244</b>       | <b>244</b> |
| di cui celibi                                | 66                                       | 120        | 40        | 15        | 2        | —        | —        | 1           | 244              | 244        |
| <b>1954</b>                                  |  |            |           |           |          |          |          |             |                  |            |
| Meno di 20                                   | 12                                       | 4          | 4         | —         | —        | —        | —        | —           | 20               | 20         |
| 20-24  | 51                                       | 52         | 12        | —         | 1        | —        | —        | —           | 116              | 116        |
| 25-29  | 13                                       | 69         | 22        | —         | —        | —        | —        | —           | 104              | 104        |
| 30-34  | —  | 11         | 6         | 5         | —        | 1        | —        | —           | 23               | 23         |
| 35-39  | —  | 1          | —         | —         | —        | —        | —        | —           | 1                | 1          |
| 40-44  | —  | —          | —         | —         | —        | —        | —        | —           | —                | —          |
| 45-49  | —  | —          | —         | —         | —        | —        | —        | —           | —                | —          |
| 50 ed oltre                                  | 1  | —          | —         | —         | —        | —        | —        | —           | 1                | 1          |
| <b>Totale</b>                                | <b>77</b>                                | <b>137</b> | <b>44</b> | <b>5</b>  | <b>1</b> | <b>1</b> | <b>—</b> | <b>—</b>    | <b>265</b>       | <b>265</b> |
| di cui celibi                                | 77                                       | 131        | 44        | 5         | 1        | —        | —        | —           | 258              | 258        |
| <b>1955</b>                                  |  |            |           |           |          |          |          |             |                  |            |
| Meno di 20                                   | 18                                       | 2          | —         | —         | —        | —        | —        | —           | 20               | 20         |
| 20-24  | 50                                       | 53         | 18        | 1         | —        | —        | —        | —           | 122              | 122        |
| 25-29  | 11                                       | 51         | 37        | 10        | —        | —        | —        | 2           | 111              | 111        |
| 30-34  | 5  | 22         | 16        | 7         | —        | —        | —        | —           | 50               | 50         |
| 35-39  | —  | 2          | —         | —         | —        | —        | —        | —           | 2                | 2          |
| 40-44  | —  | —          | —         | —         | —        | —        | —        | —           | —                | —          |
| 45-49  | —  | —          | —         | —         | —        | —        | —        | —           | —                | —          |
| 50 ed oltre                                  | —  | —          | —         | —         | —        | —        | —        | —           | —                | —          |
| <b>Totale</b>                                | <b>84</b>                                | <b>130</b> | <b>71</b> | <b>18</b> | <b>—</b> | <b>—</b> | <b>—</b> | <b>2</b>    | <b>305</b>       | <b>305</b> |
| di cui celibi                                | 84                                       | 130        | 71        | 18        | —        | —        | —        | 2           | 305              | 305        |
| <b>1956</b>                                  |  |            |           |           |          |          |          |             |                  |            |
| Meno di 20                                   | 27                                       | 2          | —         | —         | —        | —        | —        | —           | 29               | 29         |
| 20-24  | 26                                       | 74         | 17        | —         | —        | —        | —        | —           | 117              | 117        |
| 25-29  | 18                                       | 73         | 15        | 4         | —        | —        | —        | —           | 130              | 130        |
| 30-34  | 7  | 21         | 16        | 9         | —        | —        | —        | —           | 53               | 53         |
| 35-39  | 1  | —          | —         | —         | —        | —        | —        | —           | 1                | 1          |
| 40-44  | —  | —          | —         | —         | —        | —        | —        | —           | —                | —          |
| 45-49  | —  | —          | —         | —         | —        | —        | —        | —           | —                | —          |
| 50 ed oltre                                  | —  | —          | —         | —         | —        | —        | —        | —           | —                | —          |
| <b>Totale</b>                                | <b>79</b>                                | <b>170</b> | <b>68</b> | <b>13</b> | <b>—</b> | <b>—</b> | <b>—</b> | <b>—</b>    | <b>330</b>       | <b>330</b> |
| di cui celibi                                | 79                                       | 170        | 68        | 13        | —        | —        | —        | —           | 330              | 330        |



**Tavola 3.8 segue - Figli nati da coniugi che hanno ottenuto nel 1989 lo scioglimento e la cessazione degli effetti civili del matrimonio per classe di età della moglie al matrimonio, anno di celebrazione e classe di età del marito al matrimonio**

| CLASSI DI ETÀ DEL<br>MARITO AL<br>MATRIMONIO | CLASSI DI ETÀ DELLA MOGLIE AL MATRIMONIO |            |            |           |          |          |          |             | TOTALE           |            |
|--|--|------------|------------|-----------|----------|----------|----------|-------------|------------------|------------|
|  | Meno di 20                               | 20-24      | 25-29      | 30-34     | 35-39    | 40-44    | 45-49    | 50 ed oltre | N. di cui nubili |            |
| <b>1957</b>                                  |  |            |            |           |          |          |          |             |                  |            |
| Meno di 20                                   | 19                                       | 10         | -          | -         | -        | -        | -        | -           | 29               | 29         |
| 20-24  | 37                                       | 66         | 8          | -         | -        | -        | -        | -           | 111              | 111        |
| 25-29  | 38                                       | 87         | 41         | 14        | 1        | -        | -        | -           | 181              | 181        |
| 30-34  | 11                                       | 19         | 16         | 2         | -        | -        | -        | -           | 48               | 48         |
| 35-39  | 4  | 1          | -          | 2         | -        | -        | -        | -           | 7                | 7          |
| 40-44  | -  | 2          | -          | -         | -        | -        | -        | -           | 2                | 2          |
| 45-49  | -  | -          | -          | -         | -        | -        | -        | -           | -                | -          |
| 50 ed oltre                                  | 5  | 1          | -          | -         | -        | -        | -        | 3           | 9                | 9          |
| <b>Totale</b>                                | <b>114</b>                               | <b>186</b> | <b>65</b>  | <b>18</b> | <b>1</b> | -        | -        | <b>3</b>    | <b>387</b>       | <b>387</b> |
| di cui celibi                                | 114                                      | 186        | 65         | 18        | 1        | -        | -        | 3           | 387              | 387        |
| <b>1958</b>                                  |  |            |            |           |          |          |          |             |                  |            |
| Meno di 20                                   | 23                                       | 2          | 2          | -         | -        | -        | -        | -           | 27               | 27         |
| 20-24  | 102                                      | 77         | 28         | -         | 1        | -        | -        | -           | 208              | 208        |
| 25-29  | 31                                       | 123        | 35         | 2         | 3        | -        | 2        | 3           | 199              | 199        |
| 30-34  | 9  | 28         | 28         | 3         | -        | -        | -        | -           | 68               | 68         |
| 35-39  | 1  | 4          | -          | 2         | -        | -        | -        | -           | 7                | 7          |
| 40-44  | -  | -          | -          | 3         | -        | -        | -        | -           | 3                | 3          |
| 45-49  | -  | -          | -          | -         | -        | -        | -        | -           | -                | -          |
| 50 ed oltre                                  | -  | -          | -          | -         | -        | -        | -        | -           | -                | -          |
| <b>Totale</b>                                | <b>166</b>                               | <b>234</b> | <b>93</b>  | <b>10</b> | <b>4</b> | -        | <b>2</b> | <b>3</b>    | <b>512</b>       | <b>512</b> |
| di cui celibi                                | 166                                      | 234        | 93         | 10        | 4        | -        | 2        | 1           | 510              | 510        |
| <b>1959</b>                                  |  |            |            |           |          |          |          |             |                  |            |
| Meno di 20                                   | 28                                       | 10         | 3          | -         | -        | -        | -        | 1           | 42               | 42         |
| 20-24  | 53                                       | 100        | 28         | 5         | 3        | -        | -        | -           | 189              | 187        |
| 25-29  | 47                                       | 113        | 57         | 1         | -        | -        | -        | -           | 218              | 218        |
| 30-34  | 9  | 7          | 23         | 8         | -        | -        | -        | -           | 47               | 47         |
| 35-39  | 4  | 6          | 2          | -         | -        | -        | -        | -           | 12               | 12         |
| 40-44  | -  | -          | -          | -         | -        | -        | -        | -           | -                | -          |
| 45-49  | -  | -          | -          | -         | -        | -        | -        | -           | -                | -          |
| 50 ed oltre                                  | -  | 3          | -          | -         | -        | -        | -        | -           | 3                | 3          |
| <b>Totale</b>                                | <b>141</b>                               | <b>239</b> | <b>113</b> | <b>14</b> | <b>3</b> | -        | -        | <b>1</b>    | <b>511</b>       | <b>509</b> |
| di cui celibi                                | 141                                      | 239        | 113        | 14        | 3        | -        | -        | 1           | 511              | 509        |
| <b>1960</b>                                  |  |            |            |           |          |          |          |             |                  |            |
| Meno di 20                                   | 48                                       | 19         | -          | -         | -        | -        | -        | -           | 67               | 67         |
| 20-24  | 93                                       | 86         | 29         | 1         | -        | -        | -        | -           | 209              | 209        |
| 25-29  | 39                                       | 99         | 34         | 2         | -        | -        | -        | -           | 174              | 174        |
| 30-34  | 5  | 41         | 24         | 10        | 2        | -        | -        | -           | 82               | 82         |
| 35-39  | 1  | 6          | 4          | -         | 2        | -        | -        | -           | 13               | 13         |
| 40-44  | -  | -          | 1          | -         | -        | -        | -        | -           | 1                | 1          |
| 45-49  | -  | -          | -          | -         | -        | -        | -        | -           | -                | -          |
| 50 ed oltre                                  | 2  | -          | -          | -         | -        | -        | -        | 4           | 6                | 6          |
| <b>Totale</b>                                | <b>188</b>                               | <b>251</b> | <b>92</b>  | <b>13</b> | <b>4</b> | -        | -        | <b>4</b>    | <b>552</b>       | <b>552</b> |
| di cui celibi                                | 186                                      | 251        | 92         | 13        | 4        | -        | -        | 4           | 550              | 550        |
| <b>1961</b>                                  |  |            |            |           |          |          |          |             |                  |            |
| Meno di 20                                   | 21                                       | 17         | 1          | -         | -        | -        | -        | -           | 39               | 39         |
| 20-24  | 90                                       | 131        | 38         | 2         | -        | -        | -        | -           | 261              | 261        |
| 25-29  | 65                                       | 161        | 40         | 8         | -        | -        | -        | -           | 274              | 274        |
| 30-34  | 7  | 37         | 20         | 5         | 2        | 1        | -        | -           | 72               | 72         |
| 35-39  | -  | 4          | 6          | 1         | -        | -        | -        | -           | 11               | 11         |
| 40-44  | -  | -          | -          | -         | -        | -        | -        | -           | -                | -          |
| 45-49  | -  | -          | -          | -         | -        | -        | -        | -           | -                | -          |
| 50 ed oltre                                  | -  | -          | -          | -         | -        | -        | -        | 5           | 5                | 5          |
| <b>Totale</b>                                | <b>183</b>                               | <b>350</b> | <b>105</b> | <b>16</b> | <b>2</b> | <b>1</b> | -        | <b>5</b>    | <b>662</b>       | <b>662</b> |
| di cui celibi                                | 183                                      | 350        | 105        | 16        | 2        | 1        | -        | 5           | 662              | 662        |

**Tavola 3.8 segue – Figli nati da coniugi che hanno ottenuto nel 1989 lo scioglimento e la cessazione degli effetti civili del matrimonio per classe di età della moglie al matrimonio, anno di celebrazione e classe di età del marito al matrimonio**

| CLASSI DI ETÀ DEL<br>MARITO AL<br>MATRIMONIO | CLASSI DI ETÀ DELLA MOGLIE AL MATRIMONIO |            |            |           |          |          |          |             | TOTALE           |              |
|--|--|------------|------------|-----------|----------|----------|----------|-------------|------------------|--------------|
|  | Meno di 20                               | 20-24      | 25-29      | 30-34     | 35-39    | 40-44    | 45-49    | 50 ed oltre | N. di cui nubili |              |
| <b>1962</b>                                  |  |            |            |           |          |          |          |             |                  |              |
| Meno di 20                                   | 44                                       | 31         | —          | 2         | —        | —        | —        | —           | 77               | 70           |
| 20-24  | 138                                      | 164        | 32         | 4         | —        | —        | —        | —           | 338              | 337          |
| 25-29  | 57                                       | 124        | 87         | 9         | —        | —        | —        | —           | 277              | 277          |
| 30-34  | 19                                       | 49         | 18         | 9         | 2        | —        | —        | —           | 97               | 97           |
| 35-39  | 6  | 11         | 2          | 5         | 6        | 1        | —        | —           | 31               | 31           |
| 40-44  | —  | —          | —          | —         | —        | —        | —        | —           | —                | —            |
| 45-49  | —  | —          | —          | —         | —        | —        | —        | —           | —                | —            |
| 50 ed oltre                                  | —  | 2          | —          | —         | —        | —        | —        | 5           | 7                | 7            |
| <b>Totale</b>                                | <b>264</b>                               | <b>381</b> | <b>139</b> | <b>29</b> | <b>8</b> | <b>1</b> | <b>—</b> | <b>5</b>    | <b>827</b>       | <b>819</b>   |
| di cui celibi                                | 262                                      | 381        | 139        | 29        | 8        | 1        | —        | 5           | 825              | 817          |
| <b>1963</b>                                  |  |            |            |           |          |          |          |             |                  |              |
| Meno di 20                                   | 50                                       | 15         | —          | —         | —        | —        | —        | —           | 65               | 65           |
| 20-24  | 163                                      | 163        | 38         | 4         | —        | —        | —        | —           | 368              | 368          |
| 25-29  | 57                                       | 174        | 95         | 12        | 1        | —        | —        | —           | 339              | 334          |
| 30-34  | 9  | 64         | 34         | 7         | 2        | 1        | —        | —           | 117              | 117          |
| 35-39  | —  | 13         | 3          | 6         | 1        | —        | —        | —           | 23               | 23           |
| 40-44  | —  | 1          | 1          | 2         | 1        | 3        | —        | —           | 8                | 8            |
| 45-49  | —  | —          | 1          | —         | —        | —        | —        | —           | 1                | 1            |
| 50 ed oltre                                  | —  | 1          | —          | —         | —        | —        | —        | 4           | 5                | 5            |
| <b>Totale</b>                                | <b>279</b>                               | <b>431</b> | <b>172</b> | <b>31</b> | <b>5</b> | <b>4</b> | <b>—</b> | <b>4</b>    | <b>926</b>       | <b>921</b>   |
| di cui celibi                                | 279                                      | 431        | 172        | 31        | 5        | 4        | —        | 4           | 926              | 921          |
| <b>1964</b>                                  |  |            |            |           |          |          |          |             |                  |              |
| Meno di 20                                   | 65                                       | 11         | 1          | 2         | —        | —        | —        | —           | 79               | 79           |
| 20-24  | 202                                      | 229        | 34         | 4         | 4        | —        | —        | —           | 473              | 473          |
| 25-29  | 72                                       | 208        | 79         | 17        | 1        | —        | —        | —           | 377              | 377          |
| 30-34  | 17                                       | 63         | 34         | 2         | —        | —        | —        | —           | 116              | 116          |
| 35-39  | —  | 10         | 4          | 2         | —        | —        | —        | —           | 16               | 16           |
| 40-44  | —  | 2          | 4          | 1         | —        | —        | —        | —           | 7                | 7            |
| 45-49  | —  | —          | —          | —         | —        | —        | —        | —           | —                | —            |
| 50 ed oltre                                  | —  | —          | 3          | —         | —        | —        | —        | 5           | 8                | 8            |
| <b>Totale</b>                                | <b>356</b>                               | <b>523</b> | <b>159</b> | <b>28</b> | <b>5</b> | <b>—</b> | <b>—</b> | <b>5</b>    | <b>1.076</b>     | <b>1.076</b> |
| di cui celibi                                | 356                                      | 520        | 159        | 28        | 5        | —        | —        | 5           | 1.073            | 1.073        |
| <b>1965</b>                                  |  |            |            |           |          |          |          |             |                  |              |
| Meno di 20                                   | 75                                       | 18         | —          | —         | —        | —        | —        | —           | 93               | 93           |
| 20-24  | 153                                      | 149        | 14         | 1         | —        | —        | —        | —           | 317              | 317          |
| 25-29  | 88                                       | 195        | 122        | 5         | —        | —        | —        | —           | 410              | 410          |
| 30-34  | 20                                       | 33         | 29         | 12        | —        | —        | —        | —           | 94               | 94           |
| 35-39  | 2  | 12         | 8          | 5         | 1        | —        | —        | —           | 28               | 28           |
| 40-44  | —  | —          | 1          | —         | 2        | 2        | —        | —           | 5                | 5            |
| 45-49  | —  | —          | —          | —         | —        | —        | —        | —           | —                | —            |
| 50 ed oltre                                  | —  | 5          | 2          | —         | 1        | —        | —        | 1           | 9                | 9            |
| <b>Totale</b>                                | <b>338</b>                               | <b>412</b> | <b>176</b> | <b>23</b> | <b>4</b> | <b>2</b> | <b>—</b> | <b>1</b>    | <b>956</b>       | <b>956</b>   |
| di cui celibi                                | 338                                      | 412        | 176        | 23        | 4        | 2        | —        | 1           | 956              | 956          |
| <b>1966</b>                                  |  |            |            |           |          |          |          |             |                  |              |
| Meno di 20                                   | 79                                       | 6          | 4          | —         | —        | —        | —        | —           | 89               | 89           |
| 20-24  | 164                                      | 208        | 34         | 2         | 3        | —        | —        | 4           | 415              | 412          |
| 25-29  | 68                                       | 206        | 96         | 7         | 4        | —        | —        | 2           | 383              | 383          |
| 30-34  | 13                                       | 55         | 27         | 10        | 2        | —        | —        | 2           | 109              | 109          |
| 35-39  | —  | 4          | 7          | 4         | —        | —        | —        | —           | 15               | 15           |
| 40-44  | —  | —          | 2          | 2         | —        | —        | —        | —           | 4                | 4            |
| 45-49  | —  | —          | —          | 2         | —        | —        | —        | —           | 2                | 2            |
| 50 ed oltre                                  | —  | —          | —          | —         | —        | —        | —        | —           | —                | —            |
| <b>Totale</b>                                | <b>324</b>                               | <b>479</b> | <b>170</b> | <b>27</b> | <b>9</b> | <b>—</b> | <b>—</b> | <b>8</b>    | <b>1.017</b>     | <b>1.014</b> |
| di cui celibi                                | 324                                      | 479        | 170        | 27        | 9        | —        | —        | 8           | 1.014            | 1.011        |

**Tavola 3.8 segue - Figli nati da coniugi che hanno ottenuto nel 1989 lo scioglimento e la cessazione degli effetti civili del matrimonio per classe di età della moglie al matrimonio, anno di celebrazione e classe di età del marito al matrimonio**

| CLASSI DI ETÀ DEL<br>MARITO AL<br>MATRIMONIO | CLASSI DI ETÀ DELLA MOGLIE AL MATRIMONIO |            |            |           |          |          |          |             | TOTALE           |              |
|--|--|------------|------------|-----------|----------|----------|----------|-------------|------------------|--------------|
|  | Meno di 20                               | 20-24      | 25-29      | 30-34     | 35-39    | 40-44    | 45-49    | 50 ed oltre | N. di cui nubili |              |
| <b>1967</b>                                  |  |            |            |           |          |          |          |             |                  |              |
| Meno di 20                                   | 39                                       | 8          | 3          | -         | -        | -        | -        | -           | 50               | 50           |
| 20-24  | 174                                      | 289        | 36         | 3         | -        | -        | -        | -           | 502              | 495          |
| 25-29  | 74                                       | 211        | 118        | 15        | 2        | -        | -        | -           | 420              | 420          |
| 30-34  | 13                                       | 35         | 26         | 11        | 4        | 3        | -        | -           | 92               | 92           |
| 35-39  | 1  | 5          | 4          | 3         | -        | -        | -        | -           | 13               | 13           |
| 40-44  | -  | -          | 2          | 2         | -        | -        | -        | -           | 4                | 4            |
| 45-49  | -  | -          | -          | -         | -        | -        | -        | -           | -                | -            |
| 50 ed oltre                                  | -  | -          | -          | -         | 2        | -        | -        | -           | 2                | 2            |
| <b>Totale</b>                                | <b>301</b>                               | <b>548</b> | <b>189</b> | <b>34</b> | <b>8</b> | <b>3</b> | -        | -           | <b>1.083</b>     | <b>1.076</b> |
| di cui celibi                                | 301                                      | 548        | 189        | 34        | 8        | 3        | -        | -           | 1.083            | 1.076        |
| <b>1968</b>                                  |  |            |            |           |          |          |          |             |                  |              |
| Meno di 20                                   | 39                                       | 29         | 1          | -         | -        | -        | -        | -           | 69               | 69           |
| 20-24  | 219                                      | 254        | 35         | 1         | 1        | -        | -        | -           | 510              | 510          |
| 25-29  | 92                                       | 226        | 105        | 11        | -        | -        | 2        | -           | 436              | 436          |
| 30-34  | 21                                       | 37         | 27         | 8         | 1        | -        | -        | -           | 94               | 94           |
| 35-39  | -  | 15         | 10         | 5         | -        | -        | -        | -           | 30               | 30           |
| 40-44  | -  | -          | 4          | 1         | -        | -        | -        | -           | 5                | 5            |
| 45-49  | -  | 1          | -          | -         | -        | -        | -        | -           | 1                | 1            |
| 50 ed oltre                                  | -  | 4          | -          | -         | -        | -        | -        | -           | 4                | 4            |
| <b>Totale</b>                                | <b>371</b>                               | <b>566</b> | <b>182</b> | <b>26</b> | <b>2</b> | -        | <b>2</b> | -           | <b>1.149</b>     | <b>1.149</b> |
| di cui celibi                                | 368                                      | 565        | 182        | 26        | 2        | -        | 2        | -           | 1.145            | 1.145        |
| <b>1969</b>                                  |  |            |            |           |          |          |          |             |                  |              |
| Meno di 20                                   | 88                                       | 21         | -          | -         | -        | -        | -        | -           | 109              | 109          |
| 20-24  | 231                                      | 310        | 37         | 5         | -        | -        | -        | -           | 583              | 580          |
| 25-29  | 87                                       | 247        | 158        | 17        | 5        | 1        | -        | 6           | 521              | 521          |
| 30-34  | 16                                       | 62         | 46         | 9         | -        | 1        | -        | -           | 134              | 133          |
| 35-39  | -  | 8          | 11         | 4         | -        | -        | -        | -           | 23               | 23           |
| 40-44  | -  | 1          | 2          | -         | -        | 2        | -        | -           | 5                | 5            |
| 45-49  | -  | -          | -          | -         | 1        | -        | 9        | -           | 10               | 10           |
| 50 ed oltre                                  | -  | 1          | -          | -         | -        | -        | -        | 6           | 7                | 7            |
| <b>Totale</b>                                | <b>422</b>                               | <b>650</b> | <b>254</b> | <b>35</b> | <b>6</b> | <b>4</b> | <b>9</b> | <b>12</b>   | <b>1.392</b>     | <b>1.388</b> |
| di cui celibi                                | 422                                      | 650        | 254        | 35        | 6        | 4        | 9        | 12          | 1.392            | 1.388        |
| <b>1970</b>                                  |  |            |            |           |          |          |          |             |                  |              |
| Meno di 20                                   | 111                                      | 16         | 2          | 1         | -        | -        | -        | 6           | 136              | 136          |
| 20-24  | 283                                      | 391        | 43         | 2         | -        | -        | -        | -           | 719              | 711          |
| 25-29  | 92                                       | 272        | 135        | 21        | 3        | -        | -        | -           | 523              | 522          |
| 30-34  | 17                                       | 58         | 52         | 13        | 2        | -        | -        | -           | 142              | 142          |
| 35-39  | 2  | 14         | 5          | 11        | 2        | 2        | -        | -           | 36               | 36           |
| 40-44  | -  | 7          | -          | 3         | 1        | -        | -        | -           | 11               | 11           |
| 45-49  | -  | 1          | -          | -         | -        | 2        | -        | -           | 3                | 3            |
| 50 ed oltre                                  | 1  | -          | 1          | -         | -        | -        | -        | -           | 2                | 2            |
| <b>Totale</b>                                | <b>506</b>                               | <b>759</b> | <b>238</b> | <b>51</b> | <b>8</b> | <b>4</b> | -        | <b>6</b>    | <b>1.572</b>     | <b>1.563</b> |
| di cui celibi                                | 506                                      | 759        | 238        | 51        | 8        | 4        | -        | 6           | 1.572            | 1.563        |
| <b>1971</b>                                  |  |            |            |           |          |          |          |             |                  |              |
| Meno di 20                                   | 94                                       | 9          | 2          | -         | -        | -        | -        | -           | 105              | 100          |
| 20-24  | 316                                      | 329        | 36         | 8         | -        | -        | -        | -           | 689              | 687          |
| 25-29  | 97                                       | 298        | 98         | 13        | 1        | -        | -        | 2           | 509              | 509          |
| 30-34  | 21                                       | 69         | 42         | 7         | 3        | -        | -        | -           | 142              | 142          |
| 35-39  | 1  | 14         | 4          | 3         | 1        | -        | -        | -           | 23               | 23           |
| 40-44  | -  | 10         | 2          | -         | 2        | -        | -        | -           | 14               | 14           |
| 45-49  | -  | -          | -          | -         | -        | -        | -        | -           | -                | -            |
| 50 ed oltre                                  | -  | 1          | -          | 1         | -        | -        | -        | 3           | 5                | 5            |
| <b>Totale</b>                                | <b>529</b>                               | <b>730</b> | <b>184</b> | <b>32</b> | <b>7</b> | -        | -        | <b>5</b>    | <b>1.487</b>     | <b>1.480</b> |
| di cui celibi                                | 523                                      | 728        | 184        | 32        | 7        | -        | -        | 5           | 1.479            | 1.474        |

**Tavola 3.8 segue – Figli nati da coniugi che hanno ottenuto nel 1989 lo scioglimento e la cessazione degli effetti civili del matrimonio per classe di età della moglie al matrimonio, anno di celebrazione e classe di età del marito al matrimonio**

| CLASSI DI ETÀ DEL MARITO AL MATRIMONIO | CLASSI DI ETÀ DELLA MOGLIE AL MATRIMONIO |            |            |           |           |           |          |             | TOTALE           |              |
|--|--|------------|------------|-----------|-----------|-----------|----------|-------------|------------------|--------------|
|  | Meno di 20                               | 20-24      | 25-29      | 30-34     | 35-39     | 40-44     | 45-49    | 50 ed oltre | N. di cui nubili |              |
|  |  |            |            |           |           |           |          |             |                  |              |
| <b>1972</b>                            |  |            |            |           |           |           |          |             |                  |              |
| Meno di 20                             | 91                                       | 14         | —          | 2         | —         | —         | —        | —           | 107              | 103          |
| 20-24                                  | 318                                      | 391        | 47         | 2         | —         | —         | —        | —           | 758              | 751          |
| 25-29                                  | 124                                      | 261        | 100        | 11        | 1         | 2         | 2        | 1           | 502              | 500          |
| 30-34                                  | 16                                       | 52         | 34         | 13        | —         | —         | —        | —           | 115              | 114          |
| 35-39                                  | 1  | 8          | 11         | 12        | 1         | —         | —        | —           | 33               | 33           |
| 40-44                                  | —  | 3          | 3          | 3         | 1         | 2         | —        | —           | 12               | 12           |
| 45-49                                  | —  | —          | 3          | —         | 1         | —         | —        | —           | 4                | 4            |
| 50 ed oltre                            | —  | —          | —          | —         | 1         | —         | —        | 1           | 2                | 2            |
| <b>Totale</b>                          | <b>550</b>                               | <b>729</b> | <b>198</b> | <b>43</b> | <b>5</b>  | <b>4</b>  | <b>2</b> | <b>2</b>    | <b>1.533</b>     | <b>1.519</b> |
| di cui celibi                          | 550                                      | 728        | 198        | 43        | 5         | 4         | 2        | 2           | 1.532            | 1.518        |
| <b>1973</b>                            |  |            |            |           |           |           |          |             |                  |              |
| Meno di 20                             | 115                                      | 21         | 1          | —         | —         | —         | —        | —           | 137              | 137          |
| 20-24                                  | 289                                      | 327        | 55         | 5         | 2         | 1         | —        | —           | 679              | 674          |
| 25-29                                  | 125                                      | 293        | 105        | 7         | 1         | —         | 1        | —           | 532              | 531          |
| 30-34                                  | 16                                       | 49         | 30         | 25        | 3         | 2         | —        | —           | 125              | 125          |
| 35-39                                  | 1  | 11         | 15         | 5         | 4         | 2         | —        | —           | 38               | 38           |
| 40-44                                  | —  | 1          | 9          | 5         | 1         | 1         | 3        | —           | 20               | 20           |
| 45-49                                  | 1  | 2          | —          | 1         | 2         | —         | —        | —           | 6                | 6            |
| 50 ed oltre                            | 2  | —          | —          | 2         | 2         | —         | —        | —           | 6                | 6            |
| <b>Totale</b>                          | <b>549</b>                               | <b>704</b> | <b>215</b> | <b>50</b> | <b>15</b> | <b>6</b>  | <b>4</b> | <b>—</b>    | <b>1.543</b>     | <b>1.537</b> |
| di cui celibi                          | 549                                      | 702        | 213        | 50        | 15        | 6         | 4        | —           | 1.539            | 1.534        |
| <b>1974</b>                            |  |            |            |           |           |           |          |             |                  |              |
| Meno di 20                             | 131                                      | 17         | 6          | 2         | —         | —         | —        | —           | 156              | 156          |
| 20-24                                  | 276                                      | 300        | 47         | 4         | 2         | —         | —        | 1           | 630              | 627          |
| 25-29                                  | 139                                      | 302        | 134        | 11        | 1         | —         | —        | —           | 587              | 584          |
| 30-34                                  | 18                                       | 49         | 54         | 26        | 1         | 1         | —        | —           | 149              | 148          |
| 35-39                                  | 1  | 8          | 14         | 15        | 7         | 4         | —        | —           | 49               | 49           |
| 40-44                                  | —  | 5          | 5          | 1         | 1         | 7         | —        | —           | 19               | 19           |
| 45-49                                  | 2  | —          | 2          | —         | —         | 1         | —        | —           | 5                | 5            |
| 50 ed oltre                            | —  | —          | —          | 1         | 1         | 2         | —        | 5           | 9                | 9            |
| <b>Totale</b>                          | <b>567</b>                               | <b>681</b> | <b>262</b> | <b>60</b> | <b>13</b> | <b>15</b> | <b>—</b> | <b>6</b>    | <b>1.604</b>     | <b>1.597</b> |
| di cui celibi                          | 567                                      | 681        | 262        | 60        | 13        | 15        | —        | 5           | 1.603            | 1.596        |
| <b>1975</b>                            |  |            |            |           |           |           |          |             |                  |              |
| Meno di 20                             | 101                                      | 22         | —          | 1         | —         | —         | —        | 1           | 125              | 125          |
| 20-24                                  | 353                                      | 275        | 44         | 4         | 3         | —         | —        | —           | 679              | 679          |
| 25-29                                  | 126                                      | 289        | 115        | 20        | 3         | —         | —        | 1           | 554              | 554          |
| 30-34                                  | 21                                       | 51         | 32         | 14        | 2         | 1         | —        | —           | 121              | 121          |
| 35-39                                  | 4  | 12         | 10         | 6         | 10        | 1         | 4        | —           | 47               | 47           |
| 40-44                                  | 4  | 1          | 3          | 1         | 3         | —         | —        | —           | 12               | 11           |
| 45-49                                  | —  | 1          | —          | —         | —         | —         | —        | —           | 1                | 1            |
| 50 ed oltre                            | —  | 3          | 1          | —         | —         | —         | 3        | 4           | 11               | 11           |
| <b>Totale</b>                          | <b>609</b>                               | <b>654</b> | <b>205</b> | <b>46</b> | <b>21</b> | <b>2</b>  | <b>7</b> | <b>6</b>    | <b>1.550</b>     | <b>1.549</b> |
| di cui celibi                          | 607                                      | 653        | 205        | 46        | 21        | 2         | 7        | 6           | 1.547            | 1.546        |
| <b>1976</b>                            |  |            |            |           |           |           |          |             |                  |              |
| Meno di 20                             | 54                                       | 7          | 2          | —         | —         | —         | —        | —           | 63               | 63           |
| 20-24                                  | 248                                      | 277        | 26         | 5         | 4         | —         | —        | 1           | 561              | 561          |
| 25-29                                  | 87                                       | 190        | 88         | 6         | —         | 1         | —        | —           | 372              | 371          |
| 30-34                                  | 14                                       | 44         | 35         | 23        | 7         | —         | —        | 2           | 125              | 125          |
| 35-39                                  | 3  | 10         | 4          | 10        | 2         | —         | —        | —           | 29               | 29           |
| 40-44                                  | 3  | —          | —          | 1         | 1         | —         | —        | —           | 5                | 5            |
| 45-49                                  | 2  | 3          | 2          | 1         | —         | —         | 2        | —           | 10               | 10           |
| 50 ed oltre                            | —  | 1          | —          | —         | 2         | —         | 1        | 1           | 5                | 5            |
| <b>Totale</b>                          | <b>411</b>                               | <b>532</b> | <b>157</b> | <b>46</b> | <b>16</b> | <b>1</b>  | <b>3</b> | <b>4</b>    | <b>1.170</b>     | <b>1.169</b> |
| di cui celibi                          | 409                                      | 531        | 157        | 46        | 16        | 1         | 3        | 4           | 1.167            | 1.167        |

**Tavola 3.8 segue – Figli nati da coniugi che hanno ottenuto nel 1989 lo scioglimento e la cessazione degli effetti civili del matrimonio per classe di età della moglie al matrimonio, anno di celebrazione e classe di età del marito al matrimonio**

| CLASSI DI ETÀ DEL MARITO AL MATRIMONIO | CLASSI DI ETÀ DELLA MOGLIE AL MATRIMONIO |            |            |           |           |           |          |             | TOTALE           |              |
|--|--|------------|------------|-----------|-----------|-----------|----------|-------------|------------------|--------------|
|  | Meno di 20                               | 20-24      | 25-29      | 30-34     | 35-39     | 40-44     | 45-49    | 50 ed oltre | N. di cui nubili |              |
| 1977                                   |  |            |            |           |           |           |          |             |                  |              |
| Meno di 20                             | 42                                       | 12         | 2          | –         | –         | –         | –        | –           | 56               | 56           |
| 20-24                                  | 227                                      | 243        | 31         | 6         | –         | –         | 3        | –           | 510              | 509          |
| 25-29                                  | 58                                       | 204        | 80         | 18        | 2         | 1         | –        | –           | 363              | 363          |
| 30-34                                  | 21                                       | 55         | 56         | 16        | 2         | 1         | –        | –           | 151              | 150          |
| 35-39                                  | 1  | 12         | 11         | 6         | 3         | –         | –        | –           | 33               | 33           |
| 40-44                                  | –  | 2          | 3          | 2         | 1         | 4         | –        | –           | 12               | 12           |
| 45-49                                  | –  | 4          | 1          | –         | 2         | –         | –        | 1           | 8                | 8            |
| 50 ed oltre                            | 2  | 3          | –          | –         | –         | –         | –        | 6           | 11               | 11           |
| <b>Totale</b>                          | <b>351</b>                               | <b>535</b> | <b>184</b> | <b>48</b> | <b>10</b> | <b>6</b>  | <b>3</b> | <b>7</b>    | <b>1.144</b>     | <b>1.142</b> |
| di cui celibi                          | 351                                      | 534        | 184        | 47        | 10        | 6         | 3        | 7           | 1.142            | 1.141        |
| 1978                                   |  |            |            |           |           |           |          |             |                  |              |
| Meno di 20                             | 53                                       | 8          | 2          | 1         | –         | –         | –        | –           | 64               | 64           |
| 20-24                                  | 210                                      | 242        | 34         | 4         | 3         | –         | –        | 1           | 494              | 493          |
| 25-29                                  | 76                                       | 181        | 88         | 8         | –         | –         | 1        | –           | 354              | 351          |
| 30-34                                  | 12                                       | 41         | 28         | 11        | 1         | –         | –        | –           | 93               | 93           |
| 35-39                                  | 5  | 9          | 9          | 2         | 8         | 2         | –        | –           | 35               | 35           |
| 40-44                                  | 1  | 5          | 2          | 1         | 1         | 2         | 1        | –           | 13               | 13           |
| 45-49                                  | –  | 1          | 2          | –         | 2         | 5         | 1        | –           | 11               | 11           |
| 50 ed oltre                            | 2  | 4          | 2          | –         | –         | –         | –        | 2           | 10               | 10           |
| <b>Totale</b>                          | <b>359</b>                               | <b>491</b> | <b>167</b> | <b>27</b> | <b>15</b> | <b>9</b>  | <b>3</b> | <b>3</b>    | <b>1.074</b>     | <b>1.070</b> |
| di cui celibi                          | 359                                      | 489        | 167        | 27        | 15        | 9         | 3        | 3           | 1.072            | 1.068        |
| 1979                                   |  |            |            |           |           |           |          |             |                  |              |
| Meno di 20                             | 38                                       | 13         | 2          | –         | –         | –         | –        | –           | 53               | 53           |
| 20-24                                  | 172                                      | 188        | 25         | 2         | –         | –         | –        | 1           | 388              | 388          |
| 25-29                                  | 64                                       | 141        | 82         | 5         | 1         | –         | –        | 1           | 294              | 292          |
| 30-34                                  | 7  | 38         | 31         | 18        | 3         | 1         | –        | –           | 98               | 98           |
| 35-39                                  | 4  | 8          | 13         | 6         | 2         | 2         | –        | –           | 35               | 34           |
| 40-44                                  | –  | 7          | 1          | 2         | –         | 2         | –        | –           | 12               | 12           |
| 45-49                                  | –  | 1          | 1          | 1         | –         | –         | –        | –           | 3                | 3            |
| 50 ed oltre                            | –  | 3          | –          | –         | –         | 7         | –        | 2           | 12               | 12           |
| <b>Totale</b>                          | <b>285</b>                               | <b>399</b> | <b>155</b> | <b>34</b> | <b>6</b>  | <b>12</b> | <b>–</b> | <b>4</b>    | <b>895</b>       | <b>892</b>   |
| di cui celibi                          | 285                                      | 399        | 153        | 34        | 6         | 12        | –        | 4           | 893              | 890          |
| 1980                                   |  |            |            |           |           |           |          |             |                  |              |
| Meno di 20                             | 41                                       | 8          | 1          | 1         | –         | –         | –        | –           | 51               | 51           |
| 20-24                                  | 160                                      | 181        | 15         | 4         | 2         | –         | –        | 2           | 364              | 363          |
| 25-29                                  | 59                                       | 151        | 47         | 3         | 3         | –         | –        | –           | 263              | 261          |
| 30-34                                  | 6  | 29         | 42         | 16        | 2         | 3         | –        | –           | 98               | 98           |
| 35-39                                  | –  | 3          | 8          | 13        | 9         | 1         | –        | –           | 34               | 34           |
| 40-44                                  | –  | 1          | 1          | 1         | 3         | –         | –        | 5           | 11               | 8            |
| 45-49                                  | 1  | –          | 1          | 1         | 5         | –         | 3        | 2           | 13               | 13           |
| 50 ed oltre                            | –  | 1          | 1          | –         | –         | –         | –        | 4           | 6                | 6            |
| <b>Totale</b>                          | <b>267</b>                               | <b>374</b> | <b>116</b> | <b>39</b> | <b>24</b> | <b>4</b>  | <b>3</b> | <b>13</b>   | <b>840</b>       | <b>834</b>   |
| di cui celibi                          | 267                                      | 373        | 115        | 39        | 24        | 4         | 3        | 13          | 838              | 833          |
| 1981                                   |  |            |            |           |           |           |          |             |                  |              |
| Meno di 20                             | 26                                       | 5          | 2          | –         | –         | –         | –        | 1           | 34               | 34           |
| 20-24                                  | 113                                      | 118        | 20         | 2         | –         | –         | –        | –           | 253              | 252          |
| 25-29                                  | 45                                       | 82         | 43         | 3         | –         | –         | –        | –           | 173              | 172          |
| 30-34                                  | 5  | 22         | 36         | 14        | 1         | –         | –        | –           | 78               | 77           |
| 35-39                                  | 1  | 5          | 5          | 8         | 2         | –         | –        | –           | 21               | 21           |
| 40-44                                  | –  | 2          | –          | –         | 4         | 3         | –        | –           | 9                | 9            |
| 45-49                                  | –  | 1          | 3          | 1         | 2         | –         | –        | –           | 7                | 7            |
| 50 ed oltre                            | 2  | 1          | –          | –         | –         | –         | –        | –           | 3                | 3            |
| <b>Totale</b>                          | <b>192</b>                               | <b>236</b> | <b>109</b> | <b>28</b> | <b>9</b>  | <b>3</b>  | <b>–</b> | <b>1</b>    | <b>578</b>       | <b>575</b>   |
| di cui celibi                          | 191                                      | 236        | 108        | 28        | 9         | 3         | –        | 1           | 576              | 573          |

**Tavola 3.8 segue - Figli nati da coniugi che hanno ottenuto nel 1989 lo scioglimento e la cessazione degli effetti civili del matrimonio per classe di età della moglie al matrimonio, anno di celebrazione e classe di età del marito al matrimonio**

| CLASSI DI ETÀ DEL<br>MARITO AL<br>MATRIMONIO | CLASSI DI ETÀ DELLA MOGLIE AL MATRIMONIO |            |           |           |           |          |          |             | TOTALE           |            |
|--|--|------------|-----------|-----------|-----------|----------|----------|-------------|------------------|------------|
|  | Meno di 20                               | 20-24      | 25-29     | 30-34     | 35-39     | 40-44    | 45-49    | 50 ed oltre | N. di cui nubili |            |
| <b>1982</b>                                  |  |            |           |           |           |          |          |             |                  |            |
| Meno di 20                                   | 16                                       | 5          | -         | 1         | -         | -        | -        | -           | 22               | 22         |
| 20-24  | 102                                      | 107        | 7         | 1         | -         | -        | -        | -           | 217              | 217        |
| 25-29  | 25                                       | 52         | 37        | 6         | -         | -        | -        | 1           | 121              | 121        |
| 30-34  | 2  | 16         | 15        | 9         | -         | -        | -        | -           | 42               | 42         |
| 35-39  | -  | 4          | 5         | 6         | 1         | -        | -        | 1           | 17               | 17         |
| 40-44  | -  | 3          | 1         | 1         | 1         | -        | -        | -           | 6                | 6          |
| 45-49  | -  | -          | 2         | -         | -         | 1        | -        | -           | 3                | 3          |
| 50 ed oltre                                  | 2  | 1          | -         | -         | -         | 1        | -        | 1           | 5                | 5          |
| <b>Totale</b>                                | <b>147</b>                               | <b>188</b> | <b>67</b> | <b>24</b> | <b>2</b>  | <b>2</b> | <b>-</b> | <b>3</b>    | <b>433</b>       | <b>433</b> |
| di cui celibi                                | 147                                      | 188        | 67        | 24        | 2         | 2        | -        | 3           | 433              | 433        |
| <b>1983</b>                                  |  |            |           |           |           |          |          |             |                  |            |
| Meno di 20                                   | 14                                       | 10         | -         | -         | -         | 1        | -        | -           | 25               | 25         |
| 20-24  | 42                                       | 54         | 3         | 3         | 1         | -        | -        | -           | 103              | 103        |
| 25-29  | 11                                       | 32         | 8         | 2         | 1         | -        | -        | 1           | 55               | 54         |
| 30-34  | 1  | 9          | 9         | 2         | -         | -        | -        | -           | 21               | 21         |
| 35-39  | -  | -          | 5         | 6         | 4         | -        | 1        | -           | 16               | 14         |
| 40-44  | -  | -          | -         | 1         | 4         | 2        | -        | -           | 7                | 7          |
| 45-49  | -  | -          | -         | -         | 1         | -        | -        | -           | 1                | 1          |
| 50 ed oltre                                  | -  | 1          | 1         | -         | 1         | -        | -        | -           | 3                | 3          |
| <b>Totale</b>                                | <b>68</b>                                | <b>106</b> | <b>26</b> | <b>14</b> | <b>12</b> | <b>3</b> | <b>1</b> | <b>1</b>    | <b>231</b>       | <b>228</b> |
| di cui celibi                                | 68                                       | 106        | 26        | 14        | 12        | 3        | 1        | 1           | 231              | 228        |
| <b>1984</b>                                  |  |            |           |           |           |          |          |             |                  |            |
| Meno di 20                                   | 5  | 3          | -         | -         | -         | -        | -        | -           | 8                | 8          |
| 20-24  | 19                                       | 15         | -         | -         | -         | -        | -        | -           | 34               | 34         |
| 25-29  | 1  | 13         | 3         | 1         | -         | -        | -        | -           | 18               | 18         |
| 30-34  | -  | 1          | 4         | 2         | -         | 1        | -        | -           | 8                | 7          |
| 35-39  | -  | -          | 1         | 1         | 3         | -        | -        | -           | 5                | 5          |
| 40-44  | -  | -          | -         | -         | -         | -        | -        | -           | -                | -          |
| 45-49  | -  | -          | -         | -         | -         | -        | -        | -           | -                | -          |
| 50 ed oltre                                  | -  | -          | -         | -         | -         | -        | -        | -           | -                | -          |
| <b>Totale</b>                                | <b>25</b>                                | <b>32</b>  | <b>8</b>  | <b>4</b>  | <b>3</b>  | <b>1</b> | <b>-</b> | <b>-</b>    | <b>73</b>        | <b>72</b>  |
| di cui celibi                                | 25                                       | 32         | 8         | 4         | 3         | 1        | -        | -           | 73               | 72         |
| <b>1985-89</b>                               |  |            |           |           |           |          |          |             |                  |            |
| Meno di 20                                   | -  | 1          | -         | -         | -         | -        | -        | -           | 1                | 1          |
| 20-24  | 1  | 7          | 2         | -         | -         | -        | -        | -           | 10               | 10         |
| 25-29  | 1  | 2          | 3         | -         | -         | -        | -        | -           | 6                | 6          |
| 30-34  | -  | 2          | 2         | 1         | -         | -        | -        | -           | 5                | 5          |
| 35-39  | -  | -          | -         | 2         | -         | -        | -        | -           | 2                | 2          |
| 40-44  | -  | -          | -         | -         | -         | -        | -        | -           | -                | -          |
| 45-49  | -  | -          | 1         | -         | -         | -        | -        | -           | 1                | 1          |
| 50 ed oltre                                  | -  | -          | -         | -         | -         | -        | -        | -           | -                | -          |
| <b>Totale</b>                                | <b>2</b>                                 | <b>12</b>  | <b>8</b>  | <b>3</b>  | <b>-</b>  | <b>-</b> | <b>-</b> | <b>-</b>    | <b>25</b>        | <b>25</b>  |
| di cui celibi                                | 2  | 12         | 8         | 3         | -         | -        | -        | -           | 25               | 25         |

**Tavola 3.9 - Separazioni per grado di istruzione della moglie e grado di istruzione del marito - Anno 1989**

| ISTRUZIONE DEL MARITO                          | ISTRUZIONE DELLA MOGLIE |                                   |                         |  |              | Totale        |
|--|-------------------------|-----------------------------------|-------------------------|--|--------------|---------------|
|  | Laurea                  | Diploma di scuola media superiore | Licenza di scuola media | Licenza elementare o priva di titolo di studio | Non indicato |               |
| Laurea   | 1.510                   | 1.472                             | 467                     | 47   | 31           | 3.527         |
| Diploma di scuola media superiore              | 722                     | 6.147                             | 3.224                   | 429  | 48           | 10.570        |
| Licenza di scuola media                        | 225                     | 2.967                             | 12.494                  | 1.938  | 131          | 17.755        |
| Licenza elementare o priva di titolo di studio | 35                      | 522                               | 2.068                   | 4.236  | 51           | 6.912         |
| Non indicata                                   | 11                      | 80                                | 277                     | 116  | 3.392        | 3.876         |
| <b>Totale</b>                                  | <b>2.503</b>            | <b>11.188</b>                     | <b>18.530</b>           | <b>6.766</b>                                   | <b>3.653</b> | <b>42.640</b> |

**Tavola 3.10 - Scioglimenti e cessazioni degli effetti civili del matrimonio per grado di istruzione della moglie e grado di istruzione del marito - Anno 1989**

| ISTRUZIONE DEL MARITO                          | ISTRUZIONE DELLA MOGLIE |                                   |                      |  |              | Totale        |
|--|-------------------------|-----------------------------------|----------------------|--|--------------|---------------|
|  | Laurea                  | Diploma di scuola media superiore | Licenza scuola media | Licenza elementare o priva di titolo di studio | Non indicato |               |
| Laurea   | 1.097                   | 1.127                             | 334                  | 37   | 62           | 2.657         |
| Diploma di scuola media superiore              | 511                     | 3.816                             | 2.033                | 299  | 141          | 6.800         |
| Licenza scuola media                           | 153                     | 1.855                             | 8.654                | 1.368  | 238          | 12.268        |
| Licenza elementare o priva di titolo di studio | 21                      | 374                               | 1.611                | 3.314  | 140          | 5.460         |
| Non indicato                                   | 15                      | 91                                | 270                  | 95   | 2.658        | 3.129         |
| <b>Totale</b>                                  | <b>1.797</b>            | <b>7.263</b>                      | <b>12.902</b>        | <b>5.113</b>                                   | <b>3.239</b> | <b>30.314</b> |

**Tavola 3.11 - Separazioni per settore di attività economica e posizione nella professione della moglie, settore di attività economica e posizione nella professione del marito - Anno 1989**

| ATTIVITA' ECON. E POSIZ.<br>NELLA PROFESSIONE DEL<br>MARITO | ATTIVITA' ECON. E POSIZ. NELLA PROFESSIONE DELLA MOGLIE |  |                          |                         |            |  |  |                          |                         |              |
|---|---|--|--------------------------|-------------------------|------------|--|--|--------------------------|-------------------------|--------------|
|   | AGRICOLTURA   |  |                          |                         |            | INDUSTRIA  |  |                          |                         |              |
|   | Imprenditri-<br>ce o libera<br>profes-<br>sionista      | Lavoratrice<br>in proprio o<br>coadiuvante | Dirigente o<br>impiegata | Operaia o<br>assimilata | Totale     | Imprenditri-<br>ce o libera<br>profes-<br>sionista | Lavoratrice<br>in proprio o<br>coadiuvante | Dirigente o<br>impiegata | Operaia o<br>assimilata | Totale       |
| <b>AGRICOLTURA</b>  |   |  |                          |                         |            |  |  |                          |                         |              |
| Imprenditore o libero profes-<br>sionista                   | 3   | -  | 1                        | 1                       | 5          | 4  | -  | 2                        | 4                       | 10           |
| Lavoratore in proprio o coa-<br>diuvante                    | 2   | 39   | 1                        | 7                       | 49         | 1  | 3  | 12                       | 21                      | 37           |
| Dirigente o impiegato                                       | -   | -  | -                        | 1                       | 1          | -  | -  | 9                        | 2                       | 11           |
| Operaio o assimilato  | -   | 1  | -                        | 53                      | 54         | -  | 6  | 8                        | 21                      | 35           |
| <b>Totale</b>   | <b>5</b>  | <b>40</b>                                  | <b>2</b>                 | <b>62</b>               | <b>109</b> | <b>5</b>   | <b>9</b>                                   | <b>31</b>                | <b>48</b>               | <b>93</b>    |
| <b>INDUSTRIA</b>  |   |  |                          |                         |            |  |  |                          |                         |              |
| Imprenditore o libero profes-<br>sionista                   | 2   | 1  | -                        | 3                       | 6          | 99   | 24   | 112                      | 28                      | 263          |
| Lavoratore in proprio o coa-<br>diuvante                    | -   | 7  | -                        | 17                      | 24         | 12   | 217  | 176                      | 232                     | 637          |
| Dirigente o impiegato                                       | 2   | 1  | 2                        | 4                       | 9          | 33   | 65   | 1.209                    | 186                     | 1.493        |
| Operaio o assimilato  | 2   | 10   | 4                        | 90                      | 106        | 13   | 129  | 526                      | 2.174                   | 2.842        |
| <b>Totale</b>   | <b>6</b>  | <b>19</b>                                  | <b>6</b>                 | <b>114</b>              | <b>145</b> | <b>157</b>   | <b>435</b>                                 | <b>2.023</b>             | <b>2.620</b>            | <b>5.235</b> |
| <b>ALTRE ATTIVITÀ</b>                                       |   |  |                          |                         |            |  |  |                          |                         |              |
| Imprenditore o libero profes-<br>sionista                   | 1   | 1  | 1                        | 1                       | 4          | 33   | 24   | 179                      | 43                      | 279          |
| Lavoratore in proprio o coa-<br>diuvante                    | 3   | 11   | 3                        | 19                      | 36         | 26   | 89   | 306                      | 272                     | 693          |
| Dirigente o impiegato                                       | 2   | 2  | 3                        | 12                      | 19         | 34   | 76   | 364                      | 259                     | 733          |
| Operaio o assimilato  | 1   | 8  | 1                        | 15                      | 25         | 6  | 46   | 117                      | 230                     | 399          |
| <b>Totale</b>   | <b>7</b>  | <b>22</b>                                  | <b>8</b>                 | <b>47</b>               | <b>84</b>  | <b>99</b>  | <b>235</b>                                 | <b>966</b>               | <b>804</b>              | <b>2.104</b> |
| <b>TOTALE</b>   |   |  |                          |                         |            |  |  |                          |                         |              |
| Imprenditore o professionista                               | 6   | 2  | 2                        | 5                       | 15         | 136  | 48   | 293                      | 75                      | 552          |
| Lavoratore in proprio o coa-<br>diuvante                    | 5   | 57   | 4                        | 43                      | 109        | 39   | 309  | 494                      | 525                     | 1.367        |
| Dirigente o impiegato                                       | 4   | 3  | 5                        | 17                      | 29         | 67   | 141  | 1.582                    | 447                     | 2.237        |
| Operaio o assimilato  | 3   | 19   | 5                        | 158                     | 185        | 19   | 181  | 651                      | 2.425                   | 3.276        |
| <b>Totale</b>   | <b>18</b>   | <b>81</b>                                  | <b>16</b>                | <b>223</b>              | <b>338</b> | <b>261</b>   | <b>679</b>                                 | <b>3.020</b>             | <b>3.472</b>            | <b>7.432</b> |
| Condizione non professiona-<br>le                           | -   | 3  | -                        | 10                      | 13         | 4  | 19   | 39                       | 71                      | 133          |
| Non indicato  | 1   | -  | 1                        | 17                      | 19         | 9  | 20   | 63                       | 143                     | 235          |
| <b>TOTALE GENERALE</b>                                      | <b>19</b>   | <b>84</b>                                  | <b>17</b>                | <b>250</b>              | <b>370</b> | <b>274</b>   | <b>718</b>                                 | <b>3.122</b>             | <b>3.686</b>            | <b>7.800</b> |



**Tavola 3.11 segue - Separazioni per settore di attività economica e posizione nella professione della moglie, settore di attività economica e posizione nella professione del marito - Anno 1989**

| ATTIVITA' ECON. E POSIZ. NELLA PROFESSIONE DEL MARITO | ATTIVITA' ECON. E POSIZ. NELLA PROFESSIONE DELLA MOGLIE |                                      |                       |                      |               |                                       |                                      |                       |                      |               | CONDIZIONE NON PROFESSIONALE |                  | Non indicato | Totale generale |
|---|---|--------------------------------------|-----------------------|----------------------|---------------|---------------------------------------|--------------------------------------|-----------------------|----------------------|---------------|------------------------------|------------------|--------------|-----------------|
|   | ALTRE ATTIVITA'   |                                      |                       |                      |               | TOTALE                                |                                      |                       |                      |               | Totale                       | Di cui casalinga |              |                 |
|   | Imprenditrice o libera professionista                   | Lavoratrice in proprio o coadiuvante | Dirigente o impiegata | Operaia o assimilata | Totale        | Imprenditrice o libera professionista | Lavoratrice in proprio o coadiuvante | Dirigente o impiegata | Operaia o assimilata | Totale        |                              |                  |              |                 |
| <b>AGRICOLTURA</b>                                    |   |                                      |                       |                      |               |                                       |                                      |                       |                      |               |                              |                  |              |                 |
| Imprenditore o libero professionista                  | 3   | 6                                    | 17                    | 4                    | 30            | 10                                    | 6                                    | 20                    | 9                    | 45            | 33                           | 33               | 4            | 82              |
| Lavoratore in proprio o coadiuvante                   | 2   | 22                                   | 30                    | 9                    | 63            | 5                                     | 64                                   | 43                    | 37                   | 149           | 148                          | 143              | 3            | 300             |
| Dirigente o impiegato                                 | -   | -                                    | 13                    | 3                    | 16            | -                                     | -                                    | 22                    | 6                    | 28            | 13                           | 12               | 1            | 42              |
| Operaio o assimilato                                  | 1   | 13                                   | 16                    | 27                   | 57            | 1                                     | 20                                   | 24                    | 101                  | 146           | 201                          | 193              | 7            | 354             |
| <b>Totale</b>   | <b>6</b>  | <b>41</b>                            | <b>76</b>             | <b>43</b>            | <b>166</b>    | <b>16</b>                             | <b>90</b>                            | <b>109</b>            | <b>153</b>           | <b>368</b>    | <b>395</b>                   | <b>381</b>       | <b>15</b>    | <b>778</b>      |
| <b>INDUSTRIA</b>                                      |   |                                      |                       |                      |               |                                       |                                      |                       |                      |               |                              |                  |              |                 |
| Imprenditore o libero professionista                  | 44  | 96                                   | 291                   | 27                   | 458           | 145                                   | 121                                  | 403                   | 58                   | 727           | 408                          | 386              | 29           | 1.164           |
| Lavoratore in proprio o coadiuvante                   | 15  | 196                                  | 337                   | 158                  | 706           | 27                                    | 420                                  | 513                   | 407                  | 1.367         | 913                          | 876              | 53           | 2.333           |
| Dirigente o impiegato                                 | 115   | 137                                  | 572                   | 100                  | 924           | 150                                   | 203                                  | 1.783                 | 290                  | 2.426         | 810                          | 755              | 51           | 3.287           |
| Operatore o assimilato                                | 49  | 493                                  | 771                   | 602                  | 1.915         | 64                                    | 632                                  | 1.301                 | 2.866                | 4.863         | 3.693                        | 3.592            | 219          | 8.775           |
| <b>Totale</b>   | <b>223</b>  | <b>922</b>                           | <b>1.971</b>          | <b>887</b>           | <b>4.003</b>  | <b>386</b>                            | <b>1.376</b>                         | <b>4.000</b>          | <b>3.621</b>         | <b>9.383</b>  | <b>5.824</b>                 | <b>5.609</b>     | <b>352</b>   | <b>15.559</b>   |
| <b>ALTRE ATTIVITA'</b>                                |   |                                      |                       |                      |               |                                       |                                      |                       |                      |               |                              |                  |              |                 |
| Imprenditore o libero professionista                  | 380   | 134                                  | 646                   | 47                   | 1.207         | 414                                   | 159                                  | 826                   | 91                   | 1.490         | 686                          | 631              | 43           | 2.219           |
| Lavoratore in proprio o coadiuvante                   | 65  | 1.489                                | 951                   | 263                  | 2.768         | 94                                    | 1.589                                | 1.260                 | 554                  | 3.497         | 2.356                        | 2.276            | 144          | 5.997           |
| Dirigente o impiegato                                 | 195   | 444                                  | 3.931                 | 332                  | 4.902         | 231                                   | 522                                  | 4.298                 | 603                  | 5.654         | 2.729                        | 2.619            | 163          | 8.546           |
| Operaio o assimilato                                  | 24  | 150                                  | 370                   | 576                  | 1.120         | 31                                    | 204                                  | 488                   | 821                  | 1.544         | 1.106                        | 1.067            | 79           | 2.729           |
| <b>Totale</b>   | <b>664</b>  | <b>2.217</b>                         | <b>5.898</b>          | <b>1.218</b>         | <b>9.997</b>  | <b>770</b>                            | <b>2.474</b>                         | <b>6.872</b>          | <b>2.069</b>         | <b>12.185</b> | <b>6.877</b>                 | <b>6.593</b>     | <b>429</b>   | <b>19.491</b>   |
| <b>TOTALE</b>   |   |                                      |                       |                      |               |                                       |                                      |                       |                      |               |                              |                  |              |                 |
| Imprenditore o libero professionista                  | 427   | 236                                  | 954                   | 78                   | 1.695         | 569                                   | 286                                  | 1.249                 | 158                  | 2.262         | 1.127                        | 1.050            | 76           | 3.465           |
| Lavoratore in proprio o coadiuvante                   | 82  | 1.707                                | 1.318                 | 430                  | 3.537         | 126                                   | 2.073                                | 1.816                 | 998                  | 5.013         | 3.417                        | 3.295            | 200          | 8.630           |
| Dirigente o impiegato                                 | 310   | 581                                  | 4.516                 | 435                  | 5.842         | 381                                   | 725                                  | 6.103                 | 899                  | 8.108         | 3.552                        | 3.386            | 215          | 11.875          |
| Operaio o assimilato                                  | 74  | 656                                  | 1.157                 | 1.205                | 3.092         | 96                                    | 856                                  | 1.813                 | 3.788                | 6.553         | 5.000                        | 4.852            | 305          | 11.858          |
| <b>Totale</b>   | <b>893</b>  | <b>3.180</b>                         | <b>7.945</b>          | <b>2.148</b>         | <b>14.166</b> | <b>1.172</b>                          | <b>3.940</b>                         | <b>10.981</b>         | <b>5.843</b>         | <b>21.936</b> | <b>13.096</b>                | <b>12.583</b>    | <b>796</b>   | <b>35.828</b>   |
| Condizione non professionale                          | 11  | 74                                   | 157                   | 75                   | 317           | 15                                    | 96                                   | 196                   | 156                  | 463           | 1.120                        | 716              | 36           | 1.619           |
| Non indicato  | 11  | 133                                  | 220                   | 138                  | 502           | 21                                    | 153                                  | 284                   | 298                  | 756           | 792                          | 757              | 3.645        | 5.193           |
| <b>TOTALE GENERALE</b>                                | <b>915</b>  | <b>3.387</b>                         | <b>8.322</b>          | <b>2.361</b>         | <b>14.985</b> | <b>1.208</b>                          | <b>4.189</b>                         | <b>11.461</b>         | <b>6.297</b>         | <b>23.155</b> | <b>15.008</b>                | <b>14.056</b>    | <b>4.477</b> | <b>42.640</b>   |

**Tavola 3.12 - Scioglimenti e cessazioni degli effetti civili del matrimonio per settore di attività economica e posizione nella professione della moglie, settore di attività economica e posizione nella professione del marito - Anno 1989**

| ATTIVITA' ECON. E POSIZ.<br>NELLA PROFESSIONE DEL<br>MARITO | ATTIVITA' ECON. E POSIZ. NELLA PROFESSIONE DELLA MOGLIE |  |                          |                         |            |  |  |                          |                         |              |
|---|---|--|--------------------------|-------------------------|------------|--|--|--------------------------|-------------------------|--------------|
|   | AGRICOLTURA   |  |                          |                         |            | INDUSTRIA  |  |                          |                         |              |
|   | Imprenditri-<br>ce o libera<br>profes-<br>sionista      | Lavoratrice<br>in proprio o<br>coadiuvante | Dirigente o<br>impiegata | Operaia o<br>assimilata | Totale     | Imprenditri-<br>ce o libera<br>profes-<br>sionista | Lavoratrice<br>in proprio o<br>coadiuvante | Dirigente o<br>impiegata | Operaia o<br>assimilata | Totale       |
| <b>AGRICOLTURA</b>  |   |  |                          |                         |            |  |  |                          |                         |              |
| Imprenditore o libero<br>professionista                     | 3   | -  | -                        | -                       | 3          | 3  | -  | 1                        | 2                       | 6            |
| Lavoratore in proprio<br>o coadiuvante                      | -   | 16   | -                        | 4                       | 20         | -  | 5  | 14                       | 10                      | 29           |
| Dirigente o impiegato                                       | -   | -  | -                        | 1                       | 1          | -  | 1  | 3                        | 1                       | 5            |
| Operaio o assimilato  | -   | -  | -                        | 49                      | 49         | -  | 5  | 4                        | 30                      | 39           |
| <b>Totale</b>   | <b>3</b>  | <b>16</b>                                  | <b>-</b>                 | <b>54</b>               | <b>73</b>  | <b>3</b>   | <b>11</b>                                  | <b>22</b>                | <b>43</b>               | <b>79</b>    |
| <b>INDUSTRIA</b>  |   |  |                          |                         |            |  |  |                          |                         |              |
| Imprenditore o libero<br>professionista                     | 2   | -  | 1                        | 1                       | 4          | 40   | 9  | 104                      | 41                      | 194          |
| Lavoratore in proprio<br>o coadiuvante                      | 1   | 4  | -                        | 20                      | 25         | 9  | 127  | 227                      | 239                     | 602          |
| Dirigente o impiegato                                       | 2   | -  | 2                        | 6                       | 10         | 32   | 68   | 1 294                    | 187                     | 1 581        |
| Operaio o assimilato  | -   | 9  | 5                        | 58                      | 72         | 17   | 104  | 461                      | 1 726                   | 2 308        |
| <b>Totale</b>   | <b>5</b>  | <b>13</b>                                  | <b>8</b>                 | <b>85</b>               | <b>111</b> | <b>98</b>  | <b>308</b>                                 | <b>2.086</b>             | <b>2.193</b>            | <b>4.685</b> |
| <b>ALTRE ATTIVITÀ</b>                                       |   |  |                          |                         |            |  |  |                          |                         |              |
| Imprenditore o libero<br>professionista                     | -   | 2  | 3                        | 1                       | 6          | 24   | 15   | 131                      | 38                      | 208          |
| Lavoratore in proprio<br>o coadiuvante                      | 2   | 2  | 2                        | 13                      | 19         | 15   | 82   | 379                      | 269                     | 745          |
| Dirigente o impiegato                                       | 1   | 4  | 3                        | 12                      | 20         | 34   | 67   | 330                      | 197                     | 628          |
| Operaio o assimilato  | -   | 1  | 1                        | 20                      | 22         | 7  | 31   | 120                      | 178                     | 336          |
| <b>Totale</b>   | <b>3</b>  | <b>9</b>                                   | <b>9</b>                 | <b>46</b>               | <b>67</b>  | <b>80</b>  | <b>195</b>                                 | <b>960</b>               | <b>682</b>              | <b>1.917</b> |
| <b>TOTALE</b>   |   |  |                          |                         |            |  |  |                          |                         |              |
| Imprenditore o libero<br>professionista                     | 5   | 2  | 4                        | 2                       | 13         | 67   | 24   | 236                      | 81                      | 408          |
| Lavoratore in proprio<br>o coadiuvante                      | 3   | 22   | 2                        | 37                      | 64         | 24   | 214  | 620                      | 518                     | 1 376        |
| Dirigente o impiegato                                       | 3   | 4  | 5                        | 19                      | 31         | 66   | 136  | 1 627                    | 385                     | 2 214        |
| Operaio o assimilato  | -   | 10   | 6                        | 127                     | 143        | 24   | 140  | 585                      | 1 934                   | 2 683        |
| <b>Totale</b>   | <b>11</b>   | <b>38</b>                                  | <b>17</b>                | <b>185</b>              | <b>251</b> | <b>181</b>   | <b>514</b>                                 | <b>3.068</b>             | <b>2.918</b>            | <b>6.681</b> |
| Condizione non<br>professionale                             | 1   | 4  | -                        | 2                       | 7          | 3  | 14   | 59                       | 78                      | 154          |
| Non indicato  | 1   | 1  | 1                        | 11                      | 14         | 1  | 28   | 100                      | 129                     | 258          |
| <b>TOTALE GENERALE</b>                                      | <b>13</b>   | <b>43</b>                                  | <b>18</b>                | <b>198</b>              | <b>272</b> | <b>185</b>   | <b>556</b>                                 | <b>3.227</b>             | <b>3.125</b>            | <b>7.093</b> |

**Tavola 3.12 segue - Scioglimenti e cessazioni degli effetti civili del matrimonio per settore di attività economica e posizione nella professione della moglie, settore di attività economica e posizione nella professione del marito - Anno 1989**

| ATTIVITA' ECONOMICA<br>E POSIZIONE<br>NELLA PROFESSIONE<br>DEL MARITO | ATTIVITA' ECONOMICA E POSIZIONE NELLA PROFESSIONE DELLA MOGLIE |                                      |                       |                      |               |
|---|--|--------------------------------------|-----------------------|----------------------|---------------|
|   | ALTRE ATTIVITA'  |                                      |                       |                      | Totale        |
|   | Imprenditrice o libera professionista                          | Lavoratrice in proprio o coadiuvante | Dirigente o impiegata | Operala o assimilata |               |
| AGRICOLTURA   |  |                                      |                       |                      |               |
| Imprenditore o libero professionista                                  | 4  | -                                    | 6                     | 1                    | 11            |
| Lavoratore in proprio o coadiuvante                                   | 2  | 5                                    | 29                    | 16                   | 52            |
| Dirigente o impiegato   | -  | 1                                    | 13                    | 1                    | 15            |
| Operaio o assimilato  | -  | 4                                    | 18                    | 29                   | 51            |
| <b>Totale</b>   | <b>6</b>   | <b>10</b>                            | <b>66</b>             | <b>47</b>            | <b>129</b>    |
| INDUSTRIA   |  |                                      |                       |                      |               |
| Imprenditore o libero professionista                                  | 32   | 37                                   | 250                   | 9                    | 328           |
| Lavoratore in proprio o coadiuvante                                   | 11   | 136                                  | 294                   | 145                  | 586           |
| Dirigente o impiegato   | 72   | 148                                  | 668                   | 112                  | 1.000         |
| Operaio o assimilato  | 36   | 696                                  | 583                   | 566                  | 1.881         |
| <b>Totale</b>   | <b>151</b>   | <b>1.017</b>                         | <b>1.795</b>          | <b>832</b>           | <b>3.795</b>  |
| ALTRE ATTIVITÀ  |  |                                      |                       |                      |               |
| Imprenditore o libero professionista                                  | 223  | 75                                   | 413                   | 35                   | 746           |
| Lavoratore in proprio o coadiuvante                                   | 34   | 496                                  | 563                   | 183                  | 1.276         |
| Dirigente o impiegato   | 94   | 246                                  | 2.296                 | 195                  | 2.831         |
| Operaio o assimilato  | 14   | 95                                   | 245                   | 303                  | 657           |
| <b>Totale</b>   | <b>365</b>   | <b>912</b>                           | <b>3.517</b>          | <b>716</b>           | <b>5.510</b>  |
| TOTALE  |  |                                      |                       |                      |               |
| Imprenditore o libero professionista                                  | 259  | 112                                  | 669                   | 45                   | 1.085         |
| Lavoratore in proprio o coadiuvante                                   | 47   | 637                                  | 886                   | 344                  | 1.914         |
| Dirigente o impiegato   | 166  | 395                                  | 2.977                 | 308                  | 3.846         |
| Operaio o assimilato  | 50   | 795                                  | 846                   | 898                  | 2.589         |
| <b>Totale</b>   | <b>522</b>   | <b>1.939</b>                         | <b>5.378</b>          | <b>1.595</b>         | <b>9.434</b>  |
| Condizione non professionale  | 11   | 51                                   | 133                   | 75                   | 270           |
| Non indicato  | 17   | 66                                   | 200                   | 113                  | 396           |
| <b>TOTALE GENERALE</b>  | <b>550</b>   | <b>2.056</b>                         | <b>5.711</b>          | <b>1.783</b>         | <b>10.100</b> |

**Tavola 3.12 segue - Scoglimenti e cessazioni degli effetti civili del matrimonio per settore di attività economica e posizione nella professione della moglie, settore di attività economica e posizione nella professione del marito - Anno 1989**

| ATTIVITA' ECON. E POSIZ.<br>NELLA PROFESSIONE DEL<br>MARITO | ATTIVITA' ECON. E POSIZ. NELLA PROFESSIONE DELLA MOGLIE |  |                          |                         |               | CONDIZIONE NON<br>PROFESSIONALE |                     | Non<br>indicato | Totale<br>generale |
|---|---|--|--------------------------|-------------------------|---------------|---------------------------------|---------------------|-----------------|--------------------|
|   | TOTALE  |  |                          |                         |               | Totale                          | Di cui<br>casalinga |                 |                    |
|   | Imprenditore<br>o libera<br>profes-<br>sionista         | Lavoratrice<br>in proprio o<br>coadiuvante | Dirigente o<br>impiegata | Operaia o<br>assimilata | Totale        |                                 |                     |                 |                    |
| <b>AGRICOLTURA</b>  |   |  |                          |                         |               |                                 |                     |                 |                    |
| Imprenditore o libero pro-<br>fessionista                   | 10  | -  | 7                        | 3                       | 20            | 10                              | 10                  | 1               | 31                 |
| Lavoratore in proprio o coa-<br>diuvante                    | 2   | 26   | 43                       | 30                      | 101           | 93                              | 86                  | 8               | 202                |
| Dirigente o impiegato                                       | -   | 2  | 16                       | 3                       | 21            | 11                              | 9                   | 1               | 33                 |
| Operaio o assimilato  | -   | 9  | 22                       | 108                     | 139           | 144                             | 141                 | 6               | 289                |
| <b>Totale</b>   | <b>12</b>   | <b>37</b>                                  | <b>88</b>                | <b>144</b>              | <b>281</b>    | <b>258</b>                      | <b>246</b>          | <b>16</b>       | <b>555</b>         |
| <b>INDUSTRIA</b>  |   |  |                          |                         |               |                                 |                     |                 |                    |
| Imprenditore o libero pro-<br>fessionista                   | 74  | 46   | 355                      | 51                      | 526           | 196                             | 187                 | 16              | 738                |
| Lavoratore in proprio o coa-<br>diuvante                    | 21  | 267  | 521                      | 404                     | 1.213         | 633                             | 595                 | 55              | 1.901              |
| Dirigente o impiegato                                       | 106   | 216  | 1.964                    | 305                     | 2.591         | 674                             | 629                 | 70              | 3.335              |
| Operaio o assimilato  | 53  | 809  | 1.049                    | 2.350                   | 4.261         | 2.669                           | 2.597               | 202             | 7.132              |
| <b>Totale</b>   | <b>254</b>  | <b>1.338</b>                               | <b>3.889</b>             | <b>3.110</b>            | <b>8.591</b>  | <b>4.172</b>                    | <b>4.008</b>        | <b>343</b>      | <b>13.106</b>      |
| <b>ALTRE ATTIVITÀ</b>                                       |   |  |                          |                         |               |                                 |                     |                 |                    |
| Imprenditore o libero pro-<br>fessionista                   | 247   | 92   | 547                      | 74                      | 960           | 378                             | 349                 | 36              | 1.374              |
| Lavoratore in proprio o coa-<br>diuvante                    | 51  | 580  | 944                      | 465                     | 2.040         | 1.098                           | 1.044               | 94              | 3.232              |
| Dirigente o impiegato                                       | 129   | 317  | 2.629                    | 404                     | 3.479         | 1.416                           | 1.326               | 140             | 5.035              |
| Operaio o assimilato  | 21  | 127  | 366                      | 501                     | 1.015         | 692                             | 664                 | 85              | 1.792              |
| <b>Totale</b>   | <b>448</b>  | <b>1.116</b>                               | <b>4.486</b>             | <b>1.444</b>            | <b>7.494</b>  | <b>3.584</b>                    | <b>3.383</b>        | <b>355</b>      | <b>11.433</b>      |
| <b>TOTALE</b>   |   |  |                          |                         |               |                                 |                     |                 |                    |
| Imprenditore o libero pro-<br>fessionista                   | 331   | 138  | 909                      | 128                     | 1.506         | 584                             | 546                 | 53              | 2.143              |
| Lavoratore in proprio o coa-<br>diuvante                    | 74  | 873  | 1.508                    | 899                     | 3.354         | 1.824                           | 1.725               | 157             | 5.335              |
| Dirigente o impiegato                                       | 235   | 535  | 4.609                    | 712                     | 6.091         | 2.101                           | 1.964               | 211             | 8.403              |
| Operaio o assimilato  | 74  | 945  | 1.437                    | 2.959                   | 5.415         | 3.505                           | 3.402               | 293             | 9.213              |
| <b>Totale</b>   | <b>714</b>  | <b>2.491</b>                               | <b>8.463</b>             | <b>4.698</b>            | <b>16.366</b> | <b>8.014</b>                    | <b>7.637</b>        | <b>714</b>      | <b>25.094</b>      |
| Condizione non profes-<br>sionale                           | 15  | 69   | 192                      | 155                     | 431           | 920                             | 537                 | 61              | 1.412              |
| Non indicato  | 19  | 95   | 301                      | 253                     | 668           | 542                             | 513                 | 2.598           | 3.808              |
| <b>TOTALE GENERALE</b>                                      | <b>748</b>  | <b>2.655</b>                               | <b>8.956</b>             | <b>5.106</b>            | <b>17.465</b> | <b>9.476</b>                    | <b>8.687</b>        | <b>3.373</b>    | <b>30.314</b>      |

Tavola 3.13 – Separazioni per numero ed età dei figli affidati e anno di matrimonio – Anno 1989

| ANNI DEL<br>MATRIMONIO | 1 FIGLIO            |               |              |              |              |              | 2 FIGLI             |              |              |              |              |              |
|------------------------|---------------------|---------------|--------------|--------------|--------------|--------------|---------------------|--------------|--------------|--------------|--------------|--------------|
|                        | N. sepa-<br>razioni | FIGLIO IN ETÀ |              |              |              |              | N. sepa-<br>razioni | FIGLI IN ETÀ |              |              |              |              |
|                        |                     | 0-2           | 3-4          | 5-9          | 10-14        | 15-17        |                     | 0-2          | 3-4          | 5-9          | 10-14        | 15-17        |
| Precedente al 1954     | 26                  | 1             | –            | 3            | 5            | 17           | 7                   | –            | –            | –            | 1            | 13           |
| 1955                   | 11                  | –             | –            | –            | 4            | 7            | –                   | –            | –            | –            | –            | –            |
| 1956                   | 18                  | –             | –            | 1            | 2            | 15           | 4                   | –            | –            | –            | 2            | 6            |
| 1957                   | 27                  | –             | 1            | 2            | 6            | 18           | 3                   | –            | –            | –            | 1            | 5            |
| 1958                   | 22                  | –             | –            | –            | 3            | 19           | 7                   | –            | –            | 1            | 7            | 6            |
| 1959                   | 52                  | –             | –            | 1            | 16           | 35           | 7                   | –            | –            | 1            | 4            | 9            |
| 1960                   | 62                  | –             | –            | 1            | 12           | 49           | 14                  | –            | –            | 3            | 8            | 17           |
| 1961                   | 74                  | –             | –            | –            | 19           | 55           | 11                  | –            | –            | 1            | 8            | 13           |
| 1962                   | 91                  | –             | –            | 5            | 19           | 67           | 20                  | –            | –            | 3            | 13           | 24           |
| 1963                   | 124                 | –             | –            | 2            | 35           | 87           | 12                  | –            | –            | 2            | 11           | 11           |
| 1964                   | 207                 | 1             | 1            | 5            | 53           | 147          | 30                  | –            | –            | 3            | 19           | 38           |
| 1965                   | 213                 | –             | 1            | 15           | 54           | 143          | 46                  | 2            | 1            | 10           | 22           | 57           |
| 1966                   | 233                 | 1             | 1            | 13           | 63           | 155          | 68                  | 1            | 3            | 7            | 48           | 77           |
| 1967                   | 337                 | 1             | 3            | 13           | 95           | 225          | 108                 | 1            | 5            | 22           | 64           | 124          |
| 1968                   | 375                 | 1             | 4            | 21           | 95           | 254          | 137                 | –            | 5            | 22           | 85           | 162          |
| 1969                   | 433                 | 4             | 1            | 28           | 115          | 285          | 219                 | 1            | 5            | 40           | 124          | 268          |
| 1970                   | 510                 | 2             | 3            | 32           | 96           | 377          | 501                 | 2            | 7            | 55           | 312          | 626          |
| 1971                   | 406                 | 4             | –            | 15           | 78           | 309          | 533                 | 4            | 7            | 74           | 360          | 621          |
| 1972                   | 533                 | –             | 1            | 25           | 137          | 370          | 625                 | 5            | 13           | 115          | 493          | 624          |
| 1973                   | 501                 | –             | 9            | 35           | 215          | 242          | 564                 | 12           | 15           | 162          | 548          | 391          |
| 1974                   | 643                 | 1             | 12           | 57           | 459          | 114          | 581                 | 7            | 22           | 232          | 772          | 129          |
| 1975                   | 618                 | 4             | 16           | 74           | 513          | 11           | 561                 | 12           | 39           | 295          | 760          | 16           |
| 1976                   | 561                 | 6             | 7            | 124          | 416          | 8            | 494                 | 11           | 52           | 338          | 561          | 26           |
| 1977                   | 681                 | 8             | 19           | 177          | 469          | 8            | 521                 | 31           | 66           | 428          | 499          | 18           |
| 1978                   | 698                 | 14            | 14           | 357          | 305          | 8            | 493                 | 30           | 102          | 514          | 332          | 8            |
| 1979                   | 687                 | 4             | 37           | 504          | 135          | 7            | 391                 | 44           | 90           | 537          | 102          | 9            |
| 1980                   | 1.005               | 28            | 89           | 864          | 15           | 9            | 450                 | 76           | 146          | 648          | 23           | 7            |
| 1981                   | 920                 | 40            | 113          | 742          | 20           | 5            | 336                 | 62           | 136          | 445          | 22           | 7            |
| 1982                   | 1.016               | 52            | 196          | 753          | 13           | 2            | 270                 | 63           | 145          | 307          | 18           | 7            |
| 1983                   | 1.001               | 91            | 319          | 571          | 15           | 5            | 198                 | 63           | 114          | 197          | 18           | 4            |
| 1984                   | 994                 | 137           | 583          | 261          | 11           | 2            | 130                 | 67           | 116          | 64           | 11           | 2            |
| 1985                   | 849                 | 197           | 590          | 47           | 12           | 3            | 84                  | 48           | 75           | 28           | 15           | 2            |
| 1986                   | 543                 | 307           | 215          | 15           | 6            | –            | 53                  | 43           | 24           | 26           | 11           | 2            |
| 1987                   | 395                 | 345           | 18           | 30           | 1            | 1            | 28                  | 22           | 9            | 14           | 8            | 3            |
| 1988                   | 144                 | 122           | 9            | 9            | 3            | 1            | 13                  | 7            | 4            | 11           | 3            | 1            |
| 1989                   | 14                  | 9             | 2            | 1            | 2            | –            | 5                   | 2            | 2            | 2            | 3            | 1            |
| <b>TOTALE</b>          | <b>15.024</b>       | <b>1.380</b>  | <b>2.264</b> | <b>4.803</b> | <b>3.517</b> | <b>3.060</b> | <b>7.524</b>        | <b>616</b>   | <b>1.203</b> | <b>4.607</b> | <b>5.288</b> | <b>3.334</b> |

Tavola 3.13 segue – Separazioni per numero ed età dei figli affidati e anno di matrimonio – Anno 1989

| ANNI DEL<br>MATRIMONIO | 3 FIGLI             |              |            |            |              | 4 FIGLI ED OLTRE |                     |              |           |            | Totale<br>separa-<br>zioni |            |               |
|------------------------|---------------------|--------------|------------|------------|--------------|------------------|---------------------|--------------|-----------|------------|----------------------------|------------|---------------|
|                        | N. sepa-<br>razioni | FIGLI IN ETÀ |            |            |              |                  | N. sepa-<br>razioni | FIGLI IN ETÀ |           |            |                            |            |               |
|                        |                     | 0-2          | 3-4        | 5-9        | 10-14        | 15-17            |                     | 0-2          | 3-4       | 5-9        |                            | 10-14      | 15-17         |
| Precedente al 1954     | 2                   | —            | —          | 1          | 2            | 3                | —                   | —            | —         | —          | —                          | —          | 35            |
| 1955                   | 1                   | —            | —          | —          | 2            | 1                | —                   | —            | —         | —          | —                          | —          | 12            |
| 1956                   | —                   | —            | —          | —          | —            | —                | —                   | —            | —         | —          | —                          | —          | 22            |
| 1957                   | 1                   | —            | —          | 1          | —            | 2                | 1                   | —            | —         | 1          | 1                          | 2          | 32            |
| 1958                   | —                   | —            | —          | —          | —            | —                | —                   | —            | —         | —          | —                          | —          | 29            |
| 1959                   | —                   | —            | —          | —          | —            | —                | 1                   | —            | —         | —          | 1                          | 3          | 60            |
| 1960                   | 1                   | —            | —          | —          | 1            | 2                | 1                   | —            | —         | 3          | —                          | 1          | 78            |
| 1961                   | 1                   | —            | —          | 1          | 1            | 1                | —                   | —            | —         | —          | —                          | —          | 86            |
| 1962                   | 4                   | —            | —          | 1          | 3            | 8                | 2                   | —            | —         | 1          | 5                          | 3          | 117           |
| 1963                   | 3                   | —            | —          | —          | 4            | 5                | 1                   | —            | —         | —          | 2                          | 2          | 140           |
| 1964                   | 8                   | —            | —          | 4          | 6            | 14               | 2                   | —            | 1         | 3          | 2                          | 2          | 247           |
| 1965                   | 7                   | —            | —          | 2          | 11           | 8                | 1                   | 1            | —         | 1          | 1                          | 2          | 267           |
| 1966                   | 15                  | —            | —          | 6          | 13           | 26               | 4                   | 1            | 1         | 1          | 9                          | 5          | 320           |
| 1967                   | 21                  | —            | 1          | 5          | 20           | 37               | 4                   | —            | 1         | 3          | 8                          | 5          | 470           |
| 1968                   | 46                  | —            | —          | 17         | 46           | 75               | 9                   | 1            | 2         | 10         | 16                         | 8          | 567           |
| 1969                   | 63                  | 2            | —          | 20         | 65           | 102              | 21                  | 3            | 1         | 14         | 34                         | 36         | 736           |
| 1970                   | 116                 | 5            | 8          | 40         | 105          | 190              | 29                  | 1            | 3         | 17         | 44                         | 58         | 1.156         |
| 1971                   | 128                 | 2            | 7          | 51         | 134          | 190              | 33                  | 2            | 4         | 23         | 48                         | 62         | 1.100         |
| 1972                   | 141                 | 5            | 5          | 65         | 166          | 182              | 39                  | 4            | 9         | 40         | 62                         | 57         | 1.338         |
| 1973                   | 130                 | 4            | 12         | 85         | 177          | 112              | 27                  | 5            | 4         | 27         | 55                         | 20         | 1.222         |
| 1974                   | 95                  | 8            | 15         | 65         | 168          | 29               | 19                  | 5            | 9         | 20         | 36                         | 8          | 1.338         |
| 1975                   | 100                 | 6            | 13         | 83         | 188          | 10               | 23                  | 6            | 8         | 23         | 57                         | 2          | 1.302         |
| 1976                   | 78                  | 8            | 13         | 86         | 123          | 4                | 13                  | 1            | 3         | 18         | 25                         | 6          | 1.146         |
| 1977                   | 51                  | 9            | 10         | 68         | 62           | 4                | 8                   | 2            | 1         | 13         | 15                         | 2          | 1.261         |
| 1978                   | 53                  | 12           | 20         | 78         | 48           | 1                | 9                   | 4            | 5         | 13         | 14                         | 1          | 1.253         |
| 1979                   | 46                  | 10           | 24         | 77         | 23           | 4                | 7                   | 1            | 3         | 11         | 7                          | 7          | 1.131         |
| 1980                   | 45                  | 9            | 20         | 94         | 11           | 1                | 8                   | 4            | 5         | 16         | 6                          | 2          | 1.508         |
| 1981                   | 35                  | 10           | 19         | 59         | 14           | 3                | 3                   | 3            | 1         | 6          | 2                          | 2          | 1.294         |
| 1982                   | 21                  | 8            | 15         | 36         | 3            | 1                | 1                   | 1            | 1         | 2          | —                          | —          | 1.308         |
| 1983                   | 19                  | 14           | 19         | 20         | 4            | —                | 1                   | —            | —         | 1          | 2                          | 1          | 1.219         |
| 1984                   | 7                   | 6            | 5          | 7          | 3            | —                | 1                   | —            | —         | 1          | 3                          | —          | 1.132         |
| 1985                   | 5                   | 5            | 6          | 1          | 1            | 2                | —                   | —            | —         | —          | —                          | —          | 938           |
| 1986                   | 3                   | 1            | 2          | 5          | 1            | —                | —                   | —            | —         | —          | —                          | —          | 599           |
| 1987                   | —                   | —            | —          | —          | —            | —                | 1                   | —            | —         | —          | 3                          | 1          | 424           |
| 1988                   | 1                   | —            | —          | 1          | 2            | —                | —                   | —            | —         | —          | —                          | —          | 158           |
| 1989                   | 1                   | 1            | —          | 1          | 1            | —                | —                   | —            | —         | —          | —                          | —          | 20            |
| <b>TOTALE</b>          | <b>1.248</b>        | <b>125</b>   | <b>214</b> | <b>980</b> | <b>1.408</b> | <b>1.017</b>     | <b>269</b>          | <b>45</b>    | <b>62</b> | <b>268</b> | <b>458</b>                 | <b>298</b> | <b>24.065</b> |

**Tavola 3.14 – Scioglimenti e cessazioni degli effetti civili del matrimonio per numero ed età dei figli affidati ed anno di matrimonio – Anno 1989**

| ANNI DEL<br>MATRIMONIO | 1 FIGLIO     |              |            |              |              | 2 FIGLI      |              |           |           |              |              |              |
|------------------------|--------------|--------------|------------|--------------|--------------|--------------|--------------|-----------|-----------|--------------|--------------|--------------|
|                        | N. divorzi   | FIGLI IN ETÀ |            |              |              | N. divorzi   | FIGLI IN ETÀ |           |           |              |              |              |
|                        |              | 0-2          | 3-4        | 5-9          | 10-14        |              | 15-17        | 0-2       | 3-4       | 5-9          | 10-14        | 15-17        |
| Precedente al 1955     | 7            | -            | -          | -            | -            | 7            | 3            | -         | -         | 1            | 2            | 3            |
| 1955                   | 5            | -            | -          | -            | 3            | 2            | 2            | -         | -         | -            | 1            | 3            |
| 1956                   | 10           | -            | -          | -            | 4            | 6            | -            | -         | -         | -            | -            | -            |
| 1957                   | 11           | -            | -          | 1            | 1            | 9            | 3            | -         | -         | -            | 2            | 4            |
| 1958                   | 21           | -            | -          | -            | 5            | 16           | 1            | -         | -         | 1            | -            | 1            |
| 1959                   | 30           | -            | -          | 1            | 4            | 25           | 1            | -         | -         | -            | -            | 2            |
| 1960                   | 35           | -            | -          | 1            | 8            | 26           | 7            | -         | 1         | -            | 7            | 6            |
| 1961                   | 38           | -            | -          | 1            | 8            | 29           | 6            | -         | -         | -            | 4            | 8            |
| 1962                   | 73           | -            | -          | 3            | 15           | 55           | 10           | -         | 1         | 1            | 9            | 9            |
| 1963                   | 85           | -            | -          | 3            | 21           | 61           | 14           | -         | -         | 3            | 9            | 16           |
| 1964                   | 135          | -            | 1          | 5            | 31           | 98           | 12           | -         | -         | 1            | 9            | 14           |
| 1965                   | 150          | -            | -          | 5            | 39           | 106          | 17           | -         | 1         | -            | 9            | 24           |
| 1966                   | 165          | -            | -          | 3            | 36           | 126          | 24           | -         | -         | 1            | 15           | 32           |
| 1967                   | 230          | -            | -          | 4            | 48           | 178          | 59           | -         | -         | 8            | 26           | 84           |
| 1968                   | 253          | -            | -          | 4            | 64           | 185          | 96           | -         | 1         | 8            | 59           | 124          |
| 1969                   | 354          | -            | 1          | 7            | 82           | 264          | 168          | -         | -         | 13           | 74           | 249          |
| 1970                   | 459          | 1            | 2          | 12           | 94           | 350          | 295          | 1         | -         | 25           | 166          | 398          |
| 1971                   | 425          | -            | -          | 9            | 106          | 310          | 368          | 1         | -         | 25           | 257          | 453          |
| 1972                   | 543          | -            | 3          | 15           | 160          | 365          | 296          | -         | -         | 34           | 277          | 279          |
| 1973                   | 638          | 1            | 3          | 16           | 256          | 362          | 354          | 6         | 1         | 70           | 363          | 268          |
| 1974                   | 778          | 1            | 2          | 36           | 592          | 147          | 323          | 1         | 1         | 77           | 469          | 98           |
| 1975                   | 774          | 2            | 1          | 59           | 699          | 13           | 274          | 1         | 3         | 96           | 430          | 18           |
| 1976                   | 685          | 3            | 4          | 85           | 582          | 11           | 194          | -         | 4         | 107          | 265          | 12           |
| 1977                   | 712          | 1            | 4          | 157          | 539          | 11           | 161          | 1         | -         | 118          | 189          | 14           |
| 1978                   | 696          | 1            | 4          | 274          | 412          | 5            | 146          | 1         | 4         | 150          | 127          | 10           |
| 1979                   | 633          | 2            | 6          | 418          | 195          | 12           | 93           | 2         | 5         | 137          | 35           | 7            |
| 1980                   | 643          | 3            | 10         | 584          | 38           | 8            | 62           | 1         | 5         | 84           | 20           | 14           |
| 1981                   | 486          | 2            | 10         | 450          | 20           | 4            | 33           | -         | 5         | 51           | 7            | 3            |
| 1982                   | 358          | 4            | 9          | 331          | 12           | 2            | 22           | 2         | 6         | 32           | 3            | 1            |
| 1983                   | 190          | 1            | 12         | 168          | 6            | 3            | 9            | -         | 2         | 10           | 4            | 2            |
| 1984                   | 59           | -            | 24         | 32           | 3            | -            | 3            | -         | -         | 2            | 3            | 1            |
| 1985                   | 21           | -            | 13         | 8            | -            | -            | -            | -         | -         | -            | -            | -            |
| 1986                   | 2            | -            | 1          | 1            | -            | -            | 1            | -         | -         | -            | -            | 2            |
| 1987                   | -            | -            | -          | -            | -            | -            | -            | -         | -         | -            | -            | -            |
| 1988                   | -            | -            | -          | -            | -            | -            | -            | -         | -         | -            | -            | -            |
| 1989                   | -            | -            | -          | -            | -            | -            | -            | -         | -         | -            | -            | -            |
| <b>TOTALE</b>          | <b>9.704</b> | <b>22</b>    | <b>110</b> | <b>2.693</b> | <b>4.083</b> | <b>2.796</b> | <b>3.057</b> | <b>17</b> | <b>42</b> | <b>1.055</b> | <b>2.841</b> | <b>2.159</b> |

**Tavola 3.14 segue – Scioglimenti e cessazioni degli effetti civili del matrimonio per numero ed età dei figli affidati ed anno di matrimonio – Anno 1989**

| ANNO DEL<br>MATRIMONIO | 3 FIGLI         |              |          |            |            | 4 FIGLI O PIU' |                 |              |          |           | TOTALE DIVORZI CON<br>FIGLI AFFIDATI |           |                   |                 |               |
|------------------------|-----------------|--------------|----------|------------|------------|----------------|-----------------|--------------|----------|-----------|--------------------------------------|-----------|-------------------|-----------------|---------------|
|                        | N. di-<br>vorzi | FIGLI IN ETÀ |          |            |            |                | N. di-<br>vorzi | FIGLI IN ETÀ |          |           |                                      |           | Sciogli-<br>menti | Cessa-<br>zioni | Totale        |
|                        |                 | 0-2          | 3-4      | 5-9        | 10-14      | 15-17          |                 | 0-2          | 3-4      | 5-9       | 10-14                                | 15-17     |                   |                 |               |
| Precedente al 1955     | 1               | -            | -        | -          | -          | 3              | -               | -            | -        | -         | -                                    | -         | 1                 | 10              | 11            |
| 1955                   | -               | -            | -        | -          | -          | -              | -               | -            | -        | -         | -                                    | -         | 1                 | 6               | 7             |
| 1956                   | -               | -            | -        | -          | -          | -              | -               | -            | -        | -         | -                                    | -         | 1                 | 9               | 10            |
| 1957                   | -               | -            | -        | -          | -          | -              | -               | -            | -        | -         | -                                    | -         | 1                 | 13              | 14            |
| 1958                   | -               | -            | -        | -          | -          | -              | -               | -            | -        | -         | -                                    | -         | 1                 | 21              | 22            |
| 1959                   | 1               | -            | -        | -          | 1          | 2              | 1               | -            | 1        | -         | 2                                    | 1         | 2                 | 31              | 33            |
| 1960                   | 1               | -            | -        | -          | 1          | 2              | -               | -            | -        | -         | -                                    | -         | 3                 | 40              | 43            |
| 1961                   | 1               | -            | -        | -          | 1          | 2              | 1               | -            | -        | -         | 2                                    | 2         | 2                 | 44              | 46            |
| 1962                   | 4               | -            | -        | 1          | 3          | 8              | -               | -            | -        | -         | -                                    | -         | 6                 | 81              | 87            |
| 1963                   | 3               | -            | -        | 1          | 2          | 6              | -               | -            | -        | -         | -                                    | -         | 3                 | 99              | 102           |
| 1964                   | 11              | -            | -        | 2          | 10         | 21             | 1               | -            | 2        | 1         | 1                                    | 1         | 9                 | 150             | 159           |
| 1965                   | 4               | -            | -        | 1          | 5          | 6              | 1               | -            | 1        | 1         | 3                                    | 9         | 9                 | 163             | 172           |
| 1966                   | 3               | -            | -        | 1          | 2          | 6              | -               | -            | -        | -         | -                                    | -         | 18                | 174             | 192           |
| 1967                   | 9               | -            | -        | 2          | 7          | 18             | 3               | -            | -        | -         | 5                                    | 7         | 17                | 284             | 301           |
| 1968                   | 15              | -            | -        | 6          | 15         | 24             | -               | -            | -        | -         | -                                    | -         | 17                | 347             | 364           |
| 1969                   | 31              | -            | -        | 7          | 30         | 56             | 8               | -            | -        | 2         | 11                                   | 19        | 36                | 525             | 561           |
| 1970                   | 51              | -            | 1        | 11         | 50         | 91             | 12              | -            | 3        | 17        | 30                                   | 84        | 733               | 817             |               |
| 1971                   | 56              | -            | 1        | 15         | 69         | 83             | 8               | -            | 1        | 4         | 13                                   | 15        | 85                | 772             | 857           |
| 1972                   | 23              | -            | 1        | 9          | 43         | 16             | 6               | -            | 3        | 15        | 8                                    | 101       | 767               | 868             |               |
| 1973                   | 33              | -            | -        | 16         | 52         | 31             | 6               | -            | 1        | 5         | 12                                   | 6         | 136               | 895             | 1.031         |
| 1974                   | 24              | -            | -        | 11         | 52         | 9              | 4               | -            | 1        | 5         | 9                                    | 1         | 163               | 966             | 1.129         |
| 1975                   | 42              | -            | 1        | 35         | 87         | 3              | 5               | -            | 1        | 6         | 13                                   | 1         | 157               | 938             | 1.095         |
| 1976                   | 11              | -            | -        | 13         | 20         | -              | 1               | -            | -        | 2         | 2                                    | -         | 125               | 766             | 891           |
| 1977                   | 13              | -            | 2        | 17         | 19         | 1              | -               | -            | -        | -         | -                                    | -         | 165               | 721             | 886           |
| 1978                   | 6               | -            | -        | 11         | 7          | -              | 1               | -            | -        | 2         | 2                                    | -         | 131               | 718             | 849           |
| 1979                   | 6               | 1            | 1        | 11         | 4          | 1              | -               | -            | -        | -         | -                                    | -         | 136               | 596             | 732           |
| 1980                   | 4               | -            | -        | 2          | 6          | 4              | 1               | -            | -        | 1         | 2                                    | 1         | 126               | 584             | 710           |
| 1981                   | 2               | -            | -        | -          | 4          | 2              | -               | -            | -        | -         | -                                    | -         | 106               | 415             | 521           |
| 1982                   | 1               | -            | -        | 3          | -          | -              | -               | -            | -        | -         | -                                    | -         | 79                | 302             | 381           |
| 1983                   | -               | -            | -        | -          | -          | -              | -               | -            | -        | -         | -                                    | -         | 40                | 159             | 199           |
| 1984                   | -               | -            | -        | -          | -          | -              | -               | -            | -        | -         | -                                    | -         | 16                | 46              | 62            |
| 1985                   | -               | -            | -        | -          | -          | -              | -               | -            | -        | -         | -                                    | -         | 2                 | 19              | 21            |
| 1986                   | -               | -            | -        | -          | -          | -              | -               | -            | -        | -         | -                                    | -         | -                 | 3               | 3             |
| 1987                   | -               | -            | -        | -          | -          | -              | -               | -            | -        | -         | -                                    | -         | -                 | -               | -             |
| 1988                   | -               | -            | -        | -          | -          | -              | -               | -            | -        | -         | -                                    | -         | -                 | -               | -             |
| 1989                   | -               | -            | -        | -          | -          | -              | -               | -            | -        | -         | -                                    | -         | -                 | -               | -             |
| <b>TOTALE</b>          | <b>356</b>      | <b>1</b>     | <b>7</b> | <b>175</b> | <b>490</b> | <b>395</b>     | <b>59</b>       | <b>-</b>     | <b>5</b> | <b>36</b> | <b>107</b>                           | <b>95</b> | <b>1.779</b>      | <b>11.397</b>   | <b>13.176</b> |



**Tavola 3.15 - Separazioni per regione di residenza della moglie e regione di residenza del marito - Anno 1989**

| REGIONI DI RESIDENZA DEL MARITO | REGIONI DI RESIDENZA DELLA MOGLIE |               |              |                     |               |            |              |                  |              |                |              |            |            |
|---------------------------------|-----------------------------------|---------------|--------------|---------------------|---------------|------------|--------------|------------------|--------------|----------------|--------------|------------|------------|
|                                 | Piemonte                          | Valle d'Aosta | Lombardia    | Trentino-Alto Adige | Bolzano-Bozen | Trento     | Veneto       | Friuli V. Giulia | Liguria      | Emilia Romagna | Toscana      | Umbria     | Marche     |
| Piemonte                        | 4.609                             | 1             | 37           | 3                   | 1             | 2          | 5            | 1                | 21           | 7              | 10           | 1          | 3          |
| Valle d'Aosta                   | 2                                 | 162           | 3            | -                   | -             | -          | -            | -                | 1            | -              | -            | -          | 1          |
| Lombardia                       | 34                                | -             | 7.567        | 6                   | 6             | -          | 20           | 2                | 17           | 34             | 16           | 6          | 4          |
| Trentino-Alto Adige             | -                                 | -             | 16           | 882                 | 339           | 543        | 7            | 1                | 1            | 4              | 2            | 1          | -          |
| Bolzano-Bozen                   | -                                 | -             | 11           | 333                 | 328           | 5          | 1            | 1                | 1            | 3              | 1            | -          | -          |
| Trento                          | -                                 | -             | 5            | 549                 | 11            | 538        | 6            | -                | -            | 1              | 1            | 1          | -          |
| Veneto                          | 10                                | 1             | 20           | 13                  | 2             | 11         | 2.378        | 10               | 2            | 15             | 3            | 1          | 2          |
| Friuli - Venezia Giulia         | -                                 | -             | 4            | -                   | -             | -          | 9            | 971              | 1            | 7              | 2            | 1          | 1          |
| Liguria                         | 30                                | 1             | 25           | 1                   | 1             | -          | 2            | -                | 2.042        | 3              | 10           | -          | -          |
| Emilia-Romagna                  | 9                                 | -             | 27           | 2                   | -             | 2          | 15           | 7                | 3            | 3.585          | 12           | 3          | 6          |
| Toscana                         | 7                                 | 1             | 20           | 1                   | -             | 1          | 2            | 1                | 6            | 10             | 2.721        | 3          | 1          |
| Umbria                          | -                                 | -             | 3            | -                   | -             | -          | -            | 2                | 1            | 3              | 2            | 535        | 2          |
| Marche                          | 2                                 | -             | 5            | 1                   | -             | 1          | 4            | -                | -            | 13             | 2            | 3          | 640        |
| Lazio                           | 13                                | -             | 19           | 2                   | 1             | 1          | 16           | 4                | 8            | 14             | 19           | 16         | 13         |
| Abruzzo                         | 4                                 | -             | 4            | -                   | -             | -          | 3            | -                | -            | 3              | 2            | 2          | 2          |
| Molise                          | -                                 | -             | -            | -                   | -             | -          | 1            | -                | -            | -              | -            | -          | 1          |
| Campania                        | 7                                 | -             | 13           | -                   | -             | -          | 7            | -                | 1            | 16             | 5            | 1          | 1          |
| Puglia                          | 11                                | -             | 19           | -                   | -             | -          | 6            | -                | -            | 11             | 2            | -          | 1          |
| Basilicata                      | 1                                 | -             | 3            | -                   | -             | -          | -            | -                | -            | 1              | 2            | -          | -          |
| Calabria                        | 10                                | -             | 7            | -                   | -             | -          | 1            | 1                | 1            | 4              | 4            | 1          | -          |
| Sicilia                         | 11                                | -             | 25           | 2                   | 2             | -          | 4            | 1                | 3            | 6              | 4            | 1          | 1          |
| Sardegna                        | 3                                 | -             | 5            | -                   | -             | -          | 2            | -                | 3            | 5              | 5            | -          | 1          |
| <b>ITALIA</b>                   | <b>4.763</b>                      | <b>166</b>    | <b>7.822</b> | <b>913</b>          | <b>352</b>    | <b>561</b> | <b>2.482</b> | <b>1.001</b>     | <b>2.111</b> | <b>3.741</b>   | <b>2.823</b> | <b>575</b> | <b>680</b> |
| Estero                          | 20                                | 1             | 47           | 2                   | 1             | 1          | 7            | 7                | 8            | 18             | 13           | 1          | 5          |
| Non indicato                    | 7                                 | 1             | 3            | 2                   | 1             | 1          | -            | 2                | 6            | -              | 4            | -          | -          |
| <b>TOTALE</b>                   | <b>4.790</b>                      | <b>168</b>    | <b>7.872</b> | <b>917</b>          | <b>354</b>    | <b>563</b> | <b>2.489</b> | <b>1.010</b>     | <b>2.125</b> | <b>3.759</b>   | <b>2.840</b> | <b>576</b> | <b>685</b> |

| REGIONE DI RESIDENZA DEL MARITO | REGIONE DI RESIDENZA DELLA MOGLIE |            |           |              |              |            |            |              |            |               |            |              |               |
|---------------------------------|-----------------------------------|------------|-----------|--------------|--------------|------------|------------|--------------|------------|---------------|------------|--------------|---------------|
|                                 | Lazio                             | Abruzzo    | Molise    | Campania     | Puglia       | Basilicata | Calabria   | Sicilia      | Sardegna   | Italia        | Estero     | Non indicato | Totale        |
| Piemonte                        | 7                                 | 3          | 1         | 13           | 15           | 2          | 7          | 10           | 3          | 4.759         | 13         | 1            | 4.773         |
| Valle d'Aosta                   | 2                                 | -          | -         | 2            | -            | -          | -          | -            | 1          | 174           | 2          | 2            | 178           |
| Lombardia                       | 17                                | 3          | -         | 16           | 23           | 1          | 11         | 32           | 5          | 7.814         | 10         | -            | 7.824         |
| Trentino-Alto Adige             | 1                                 | -          | -         | 1            | -            | -          | -          | -            | -          | 916           | 6          | 2            | 924           |
| Bolzano-Bozen                   | -                                 | -          | -         | 1            | -            | -          | -          | -            | -          | 352           | 6          | -            | 358           |
| Trento                          | 1                                 | -          | -         | -            | -            | -          | -          | -            | -          | 564           | -          | 2            | 566           |
| Veneto                          | 11                                | 1          | -         | 8            | 4            | -          | -          | 5            | 2          | 2.486         | 4          | -            | 2.490         |
| Friuli - Venezia Giulia         | 3                                 | -          | -         | 6            | 4            | -          | -          | 2            | -          | 1.011         | -          | -            | 1.011         |
| Liguria                         | 2                                 | 1          | -         | 1            | 1            | -          | 5          | 7            | 1          | 2.132         | 8          | 11           | 2.151         |
| Emilia-Romagna                  | 14                                | 3          | 3         | 12           | 9            | 3          | 3          | 7            | 3          | 3.726         | 8          | -            | 3.734         |
| Toscana                         | 15                                | 3          | -         | 3            | 4            | 1          | 1          | 2            | 3          | 2.805         | 6          | 8            | 2.819         |
| Umbria                          | 9                                 | -          | -         | 1            | 1            | -          | -          | -            | 1          | 560           | -          | -            | 560           |
| Marche                          | 4                                 | 2          | -         | 2            | 4            | 1          | -          | 1            | 2          | 686           | 4          | -            | 690           |
| Lazio                           | 5.491                             | 12         | -         | 23           | 12           | 2          | 8          | 17           | 6          | 5.695         | 23         | 1            | 5.719         |
| Abruzzo                         | 13                                | 588        | 2         | 5            | 3            | -          | -          | 1            | 1          | 633           | 8          | -            | 641           |
| Molise                          | 6                                 | -          | 58        | -            | 6            | -          | -          | -            | -          | 72            | 1          | -            | 73            |
| Campania                        | 21                                | 2          | 1         | 2.342        | 6            | -          | 4          | 8            | 3          | 2.438         | 7          | 17           | 2.462         |
| Puglia                          | 11                                | 2          | 1         | 4            | 1.769        | 3          | 7          | 4            | 2          | 1.853         | 16         | 3            | 1.872         |
| Basilicata                      | 3                                 | -          | -         | 2            | 3            | 140        | -          | 1            | -          | 156           | -          | -            | 156           |
| Calabria                        | 10                                | 1          | -         | 1            | 5            | 3          | 472        | 6            | 2          | 529           | 3          | -            | 532           |
| Sicilia                         | 23                                | -          | -         | 6            | 5            | 2          | 4          | 2.569        | 1          | 2.668         | 14         | 5            | 2.687         |
| Sardegna                        | 4                                 | 1          | -         | 3            | -            | -          | -          | 1            | 784        | 817           | 3          | -            | 820           |
| <b>ITALIA</b>                   | <b>5.667</b>                      | <b>622</b> | <b>66</b> | <b>2.451</b> | <b>1.874</b> | <b>158</b> | <b>522</b> | <b>2.673</b> | <b>820</b> | <b>41.930</b> | <b>136</b> | <b>50</b>    | <b>42.116</b> |
| Estero                          | 32                                | 1          | 2         | 5            | 19           | -          | 4          | 15           | 7          | 214           | 34         | -            | 248           |
| Non indicato                    | 8                                 | -          | -         | 42           | 4            | -          | 1          | 4            | 2          | 86            | -          | 190          | 276           |
| <b>TOTALE</b>                   | <b>5.707</b>                      | <b>623</b> | <b>68</b> | <b>2.498</b> | <b>1.897</b> | <b>158</b> | <b>527</b> | <b>2.692</b> | <b>825</b> | <b>42.230</b> | <b>170</b> | <b>240</b>   | <b>42.640</b> |

**Tavola 3.16 - Scioglimenti e cessazioni degli effetti civili del matrimonio per regione di residenza della moglie e regione di residenza del marito - Anno 1989**

| REGIONI DI RESIDENZA DEL MARI-<br>TO | REGIONI DI RESIDENZA DELLA MOGLIE |                  |              |                      |                   |            |              |                          |
|--------------------------------------|-----------------------------------|------------------|--------------|----------------------|-------------------|------------|--------------|--------------------------|
|                                      | Piemonte                          | Valle<br>d'Aosta | Lombardia    | Trentino-<br>A.Adige | Bolzano-<br>Bozen | Trento     | Veneto       | Friuli-Venezia<br>Giulia |
| Piemonte                             | 3.515                             | 10               | 100          | 2                    | -                 | 2          | 18           | 11                       |
| Valle d'Aosta                        | 9                                 | 104              | 3            | -                    | -                 | -          | -            | -                        |
| Lombardia                            | 114                               | 2                | 5.650        | 22                   | 7                 | 15         | 41           | 14                       |
| Trentino-Alto Adige                  | 7                                 | -                | 21           | 582                  | 125               | 457        | 20           | 1                        |
| Bolzano-Bozen                        | 5                                 | -                | 6            | 133                  | 119               | 14         | 4            | -                        |
| Trento                               | 2                                 | -                | 15           | 449                  | 6                 | 443        | 16           | 1                        |
| Veneto                               | 22                                | 1                | 55           | 22                   | 2                 | 20         | 1.588        | 25                       |
| Friuli-Venezia Giulia                | 4                                 | 2                | 20           | 4                    | 2                 | 2          | 21           | 574                      |
| Liguria                              | 79                                | 2                | 52           | 3                    | 3                 | -          | 6            | 4                        |
| Emilia-Romagna                       | 27                                | 1                | 73           | 8                    | 4                 | 4          | 22           | -                        |
| Toscana                              | 24                                | 1                | 45           | 1                    | -                 | 1          | 13           | 3                        |
| Umbria                               | 3                                 | -                | 10           | -                    | -                 | -          | 2            | -                        |
| Marche                               | 7                                 | 1                | 19           | -                    | -                 | -          | 4            | 1                        |
| Lazio                                | 23                                | 1                | 47           | 3                    | 1                 | 2          | 10           | 5                        |
| Abruzzo                              | 6                                 | -                | 10           | 1                    | 1                 | -          | 3            | -                        |
| Molise                               | 3                                 | -                | 3            | 1                    | -                 | 1          | -            | 2                        |
| Campania                             | 29                                | -                | 45           | 6                    | 1                 | 5          | 8            | 3                        |
| Puglia                               | 24                                | -                | 68           | 2                    | 1                 | 1          | 5            | 2                        |
| Basilicata                           | 3                                 | -                | 4            | -                    | -                 | -          | 1            | -                        |
| Calabria                             | 26                                | -                | 30           | 1                    | 1                 | -          | 3            | 1                        |
| Sicilia                              | 48                                | 3                | 75           | 2                    | 1                 | 1          | 8            | 3                        |
| Sardegna                             | 28                                | 1                | 21           | -                    | -                 | -          | 7            | 1                        |
| <b>ITALIA</b>                        | <b>4.001</b>                      | <b>129</b>       | <b>6.351</b> | <b>660</b>           | <b>149</b>        | <b>511</b> | <b>1.780</b> | <b>650</b>               |
| Estero                               | 52                                | 2                | 96           | 11                   | 3                 | 8          | 40           | 12                       |
| Non indicato                         | 6                                 | -                | 4            | 4                    | -                 | 4          | 10           | -                        |
| <b>TOTALE</b>                        | <b>4.059</b>                      | <b>131</b>       | <b>6.451</b> | <b>675</b>           | <b>152</b>        | <b>523</b> | <b>1.830</b> | <b>662</b>               |

| REGIONE DI RESIDENZA<br>DEL MARITO | REGIONE DI RESIDENZA DELLA MOGLIE |                     |              |            |            |              |            |           |
|------------------------------------|-----------------------------------|---------------------|--------------|------------|------------|--------------|------------|-----------|
|                                    | Liguria                           | Emilia-Roma-<br>gna | Toscana      | Umbria     | Marche     | Lazio        | Abruzzo    | Molise    |
| Piemonte                           | 85                                | 26                  | 25           | -          | 4          | 19           | 3          | -         |
| Valle d'Aosta                      | 5                                 | 1                   | -            | -          | -          | -            | -          | -         |
| Lombardia                          | 44                                | 73                  | 38           | 10         | 12         | 50           | 7          | 4         |
| Trentino-Alto Adige                | 6                                 | 6                   | 5            | -          | 1          | -            | -          | -         |
| Bolzano-Bozen                      | 2                                 | 2                   | 1            | -          | 1          | -            | -          | -         |
| Trento                             | 4                                 | 4                   | 4            | -          | -          | -            | -          | -         |
| Veneto                             | 6                                 | 41                  | 9            | 2          | 1          | 8            | -          | -         |
| Friuli - Venezia Giulia            | 5                                 | 5                   | 3            | 1          | 1          | 7            | -          | -         |
| Liguria                            | 1.495                             | 11                  | 14           | 2          | 2          | 9            | 1          | -         |
| Emilia-Romagna                     | 12                                | 2.435               | 15           | 5          | 9          | 13           | 6          | -         |
| Toscana                            | 15                                | 21                  | 1.752        | 11         | 6          | 26           | 1          | -         |
| Umbria                             | 1                                 | 5                   | 8            | 220        | -          | 22           | 2          | -         |
| Marche                             | 5                                 | 13                  | 5            | 6          | 395        | 5            | 2          | -         |
| Lazio                              | 13                                | 21                  | 23           | 12         | 6          | 1.665        | 13         | 1         |
| Abruzzo                            | 5                                 | 4                   | 1            | 1          | 3          | 17           | 357        | -         |
| Molise                             | -                                 | 1                   | 1            | 1          | 1          | 4            | 2          | 14        |
| Campania                           | 4                                 | 16                  | 18           | 1          | 2          | 41           | 5          | 1         |
| Puglia                             | 13                                | 13                  | 6            | 2          | -          | 17           | 7          | 3         |
| Basilicata                         | 2                                 | 2                   | 2            | -          | -          | 3            | 1          | -         |
| Calabria                           | 13                                | 7                   | 5            | -          | 2          | 18           | -          | -         |
| Sicilia                            | 14                                | 17                  | 6            | 4          | 1          | 26           | -          | -         |
| Sardegna                           | 17                                | 8                   | 7            | 5          | 2          | 16           | 1          | -         |
| <b>ITALIA</b>                      | <b>1.760</b>                      | <b>2.726</b>        | <b>1.943</b> | <b>283</b> | <b>448</b> | <b>1.966</b> | <b>408</b> | <b>23</b> |
| Estero                             | 39                                | 36                  | 23           | 4          | 7          | 28           | 9          | 2         |
| Non indicato                       | -                                 | 1                   | -            | 1          | -          | 1            | -          | -         |
| <b>TOTALE</b>                      | <b>1.799</b>                      | <b>2.763</b>        | <b>1.966</b> | <b>288</b> | <b>455</b> | <b>1.995</b> | <b>417</b> | <b>25</b> |

**Tavola 3.16 segue - Scioglimenti e cessazioni degli effetti civili del matrimonio per regione di residenza della moglie e regione di residenza del marito - Anno 1989**

| REGIONI DI RESIDENZA<br>DEL MARITO | REGIONI DI RESIDENZA DELLA MOGLIE |              |            |            |              |            |               |            |                 | Totale        |
|------------------------------------|-----------------------------------|--------------|------------|------------|--------------|------------|---------------|------------|-----------------|---------------|
|                                    | Campania                          | Puglia       | Basilicata | Calabria   | Sicilia      | Sardegna   | Italia        | Estero     | Non<br>indicato |               |
| Piemonte                           | 13                                | 21           | 4          | 13         | 29           | 8          | 3.906         | 39         | 2               | 3.947         |
| Valle d'Aosta                      | -                                 | 1            | -          | -          | 1            | 1          | 125           | 5          | -               | 130           |
| Lombardia                          | 42                                | 36           | 1          | 14         | 51           | 9          | 6.234         | 97         | 4               | 6.335         |
| Trentino - A. Adige                | 1                                 | -            | -          | 4          | 4            | 1          | 659           | 17         | 2               | 678           |
| Bolzano-Bozen                      | -                                 | -            | -          | -          | 1            | 1          | 156           | 4          | -               | 160           |
| Trento                             | 1                                 | -            | -          | 4          | 3            | -          | 503           | 13         | 2               | 518           |
| Veneto                             | 5                                 | 4            | -          | 2          | 13           | 2          | 1.806         | 33         | 4               | 1.843         |
| Friuli-Venezia Giulia              | 3                                 | 1            | -          | -          | 5            | 1          | 657           | 14         | -               | 671           |
| Liguria                            | 10                                | 5            | 1          | 5          | 8            | 5          | 1.714         | 27         | -               | 1.741         |
| Emilia-Romagna                     | 7                                 | 13           | 1          | 4          | 13           | 6          | 2.670         | 34         | 1               | 2.705         |
| Toscana                            | 5                                 | 8            | -          | 5          | 6            | 2          | 1.945         | 26         | 7               | 1.978         |
| Umbria                             | 1                                 | 1            | -          | -          | 1            | 1          | 277           | 8          | -               | 285           |
| Marche                             | 3                                 | 3            | -          | 1          | 3            | 1          | 474           | 5          | -               | 479           |
| Lazio                              | 34                                | 12           | -          | 16         | 27           | 12         | 1.944         | 36         | 1               | 1.981         |
| Abruzzo                            | 8                                 | 5            | -          | 1          | 4            | -          | 426           | 12         | 1               | 439           |
| Molise                             | -                                 | 2            | -          | -          | -            | 2          | 37            | 3          | -               | 40            |
| Campania                           | 1.519                             | 17           | 3          | 3          | 10           | -          | 1.731         | 29         | 35              | 1.795         |
| Puglia                             | 6                                 | 1.007        | 2          | 6          | 7            | 1          | 1.191         | 34         | 10              | 1.235         |
| Basilicata                         | 5                                 | 3            | 69         | -          | -            | -          | 95            | 2          | -               | 97            |
| Calabria                           | 5                                 | 15           | -          | 324        | 5            | 1          | 456           | 9          | 1               | 466           |
| Sicilia                            | 13                                | 11           | 1          | 7          | 1.833        | 2          | 2.074         | 52         | 2               | 2.128         |
| Sardegna                           | -                                 | 1            | -          | -          | 4            | 411        | 530           | 13         | -               | 543           |
| <b>ITALIA</b>                      | <b>1.680</b>                      | <b>1.166</b> | <b>82</b>  | <b>405</b> | <b>2.024</b> | <b>466</b> | <b>28.951</b> | <b>495</b> | <b>70</b>       | <b>29.516</b> |
| Estero                             | 30                                | 28           | 1          | 10         | 36           | 8          | 474           | 126        | 4               | 604           |
| Non indicato                       | 21                                | 7            | -          | -          | 1            | 1          | 57            | 1          | 136             | 194           |
| <b>TOTALE</b>                      | <b>1.731</b>                      | <b>1.201</b> | <b>83</b>  | <b>415</b> | <b>2.061</b> | <b>475</b> | <b>29.482</b> | <b>622</b> | <b>210</b>      | <b>30.314</b> |

Tavola 3.17 - Separazioni per regione di nascita della moglie e regione di nascita del marito - Anno 1989

| REGIONI DI NASCITA DEL MARITO | REGIONI DI NASCITA DELLA MOGLIE |               |              |                   |               |            |              |                  |
|-------------------------------|---------------------------------|---------------|--------------|-------------------|---------------|------------|--------------|------------------|
|                               | Piemonte                        | Valle d'Aosta | Lombardia    | Trentino-A. Adige | Bolzano-Bozen | Trento     | Veneto       | Friuli-V. Giulia |
| Piemonte                      | 2.177                           | 15            | 155          | 12                | 8             | 4          | 114          | 23               |
| Valle d'Aosta                 | 15                              | 82            | 4            | 1                 | 1             | -          | -            | 1                |
| Lombardia                     | 127                             | 4             | 4.163        | 37                | 16            | 21         | 187          | 37               |
| Trentino - A. Adige           | 13                              | -             | 38           | 611               | 260           | 351        | 44           | 17               |
| Bolzano-Bozen                 | 6                               | -             | 10           | 237               | 223           | 14         | 20           | 4                |
| Trento                        | 7                               | -             | 28           | 374               | 37            | 337        | 24           | 3                |
| Veneto                        | 126                             | 5             | 175          | 53                | 23            | 30         | 1.910        | 59               |
| Friuli - V. Giulia            | 18                              | 1             | 30           | 3                 | -             | 3          | 38           | 639              |
| Liguria                       | 105                             | 1             | 88           | 7                 | 2             | 5          | 14           | 13               |
| Emilia-Romagna                | 45                              | 1             | 154          | 20                | 7             | 13         | 89           | 20               |
| Toscana                       | 30                              | 1             | 77           | 3                 | 2             | 1          | 30           | 13               |
| Umbria                        | 9                               | 1             | 15           | 3                 | 2             | 1          | 8            | 3                |
| Marche                        | 11                              | 3             | 34           | 4                 | -             | 4          | 5            | 2                |
| Lazio                         | 38                              | 1             | 95           | 8                 | 2             | 6          | 62           | 24               |
| Abruzzo                       | 17                              | 1             | 36           | 3                 | 1             | 2          | 13           | 5                |
| Molise                        | 6                               | -             | 3            | 1                 | 1             | -          | 7            | -                |
| Campania                      | 59                              | 1             | 124          | 12                | 8             | 4          | 38           | 26               |
| Puglia                        | 131                             | 5             | 209          | 22                | 11            | 11         | 52           | 14               |
| Basilicata                    | 30                              | -             | 24           | 3                 | 3             | -          | 5            | 1                |
| Calabria                      | 78                              | 5             | 98           | 14                | 11            | 3          | 32           | 5                |
| Sicilia                       | 146                             | 2             | 190          | 19                | 15            | 4          | 53           | 13               |
| Sardegna                      | 60                              | 1             | 39           | 5                 | 3             | 2          | 20           | 4                |
| <b>ITALIA</b>                 | <b>3.241</b>                    | <b>130</b>    | <b>5.751</b> | <b>841</b>        | <b>376</b>    | <b>465</b> | <b>2.721</b> | <b>909</b>       |
| Estero                        | 87                              | 5             | 154          | 28                | 15            | 13         | 84           | 51               |
| Non indicato                  | 7                               | -             | 2            | 1                 | -             | 1          | 1            | 3                |
| <b>TOTALE</b>                 | <b>3.335</b>                    | <b>135</b>    | <b>5.907</b> | <b>870</b>        | <b>391</b>    | <b>479</b> | <b>2.806</b> | <b>963</b>       |

| REGIONE DI NASCITA DEL MARITO | REGIONE DI NASCITA DELLA MOGLIE |                |              |            |            |              |            |            |
|-------------------------------|---------------------------------|----------------|--------------|------------|------------|--------------|------------|------------|
|                               | Liguria                         | Emilia-Romagna | Toscana      | Umbria     | Marche     | Lazio        | Abruzzo    | Molise     |
| Piemonte                      | 85                              | 40             | 33           | 7          | 6          | 48           | 5          | 3          |
| Valle d'Aosta                 | 3                               | 3              | -            | -          | 1          | 1            | -          | -          |
| Lombardia                     | 70                              | 125            | 57           | 8          | 26         | 82           | 17         | 6          |
| Trentino - A. Adige           | 7                               | 7              | 7            | 4          | 2          | 9            | -          | -          |
| Bolzano-Bozen                 | 4                               | 1              | 2            | -          | -          | 6            | -          | -          |
| Trento                        | 3                               | 6              | 5            | 4          | 2          | 3            | -          | -          |
| Veneto                        | 21                              | 73             | 25           | 8          | 7          | 68           | 11         | -          |
| Friuli - V. Giulia            | 8                               | 18             | 9            | 4          | 6          | 20           | 2          | -          |
| Liguria                       | 986                             | 25             | 62           | 1          | 6          | 35           | 3          | 2          |
| Emilia-Romagna                | 49                              | 2.439          | 64           | 16         | 35         | 47           | 24         | 6          |
| Toscana                       | 43                              | 65             | 1.836        | 22         | 17         | 67           | 5          | 3          |
| Umbria                        | 6                               | 13             | 18           | 354        | 16         | 62           | 13         | -          |
| Marche                        | 9                               | 59             | 20           | 11         | 477        | 61           | 11         | -          |
| Lazio                         | 39                              | 58             | 81           | 74         | 66         | 3.157        | 79         | 17         |
| Abruzzo                       | 6                               | 26             | 13           | 9          | 19         | 103          | 437        | 7          |
| Molise                        | 1                               | 5              | 3            | 1          | 1          | 10           | 6          | 60         |
| Campania                      | 39                              | 72             | 65           | 6          | 15         | 180          | 20         | 8          |
| Puglia                        | 20                              | 65             | 42           | 10         | 13         | 109          | 14         | 9          |
| Basilicata                    | 7                               | 10             | 10           | 1          | 4          | 17           | 5          | 2          |
| Calabria                      | 53                              | 42             | 27           | 19         | 12         | 94           | 11         | 1          |
| Sicilia                       | 63                              | 68             | 54           | 7          | 19         | 110          | 12         | 4          |
| Sardegna                      | 46                              | 24             | 25           | -          | 5          | 53           | 7          | 2          |
| <b>ITALIA</b>                 | <b>1.561</b>                    | <b>3.237</b>   | <b>2.451</b> | <b>562</b> | <b>753</b> | <b>4.333</b> | <b>682</b> | <b>130</b> |
| Estero                        | 45                              | 69             | 55           | 12         | 27         | 135          | 23         | 3          |
| Non indicato                  | 1                               | -              | 3            | -          | -          | 7            | -          | 1          |
| <b>TOTALE</b>                 | <b>1.607</b>                    | <b>3.306</b>   | <b>2.509</b> | <b>574</b> | <b>780</b> | <b>4.475</b> | <b>705</b> | <b>134</b> |

Tavola 3.17 segue - Separazioni per regione di nascita della moglie e regione di nascita del marito - Anno 1989

| REGIONI DI NASCITA DEL<br>MARITO | REGIONI DI NASCITA DELLA MOGLIE |              |            |              |              |              |               |              |                 | Totale        |
|----------------------------------|---------------------------------|--------------|------------|--------------|--------------|--------------|---------------|--------------|-----------------|---------------|
|                                  | Campania                        | Puglia       | Basilicata | Calabria     | Sicilia      | Sardegna     | Italia        | Estero       | Non<br>indicato |               |
| Piemonte                         | 48                              | 91           | 20         | 49           | 99           | 43           | 3.073         | 139          | -               | 3.212         |
| Valle d'Aosta                    | -                               | 1            | -          | 5            | -            | 2            | 119           | 8            | 1               | 128           |
| Lombardia                        | 91                              | 127          | 21         | 65           | 115          | 48           | 5.413         | 197          | 1               | 5.611         |
| Trentino - A. Adige              | 11                              | 8            | -          | 3            | 11           | 3            | 785           | 58           | -               | 843           |
| Bolzano-Bozen                    | 5                               | 2            | -          | 2            | 4            | 2            | 305           | 24           | -               | 329           |
| Trento                           | 6                               | 6            | -          | 1            | 7            | 1            | 480           | 34           | -               | 514           |
| Veneto                           | 34                              | 40           | 5          | 19           | 38           | 10           | 2.687         | 116          | -               | 2.803         |
| Friuli - V. Giulia               | 10                              | 10           | 1          | 3            | 14           | 5            | 839           | 78           | -               | 917           |
| Liguria                          | 21                              | 25           | -          | 31           | 40           | 13           | 1.478         | 73           | 4               | 1.555         |
| Emilia-Romagna                   | 52                              | 47           | 8          | 26           | 45           | 21           | 3.208         | 115          | -               | 3.323         |
| Toscana                          | 44                              | 37           | 5          | 14           | 44           | 25           | 2.381         | 114          | 1               | 2.496         |
| Umbria                           | 13                              | 9            | 1          | 6            | 7            | 7            | 564           | 26           | -               | 590           |
| Marche                           | 18                              | 15           | 3          | 9            | 10           | 5            | 767           | 41           | 1               | 809           |
| Lazio                            | 129                             | 90           | 14         | 58           | 78           | 44           | 4.212         | 196          | 2               | 4.410         |
| Abruzzo                          | 27                              | 21           | 3          | 11           | 12           | 7            | 776           | 56           | -               | 832           |
| Molise                           | 9                               | 9            | 2          | 4            | 2            | -            | 130           | 7            | -               | 137           |
| Campania                         | 2.586                           | 78           | 15         | 45           | 76           | 24           | 3.489         | 98           | 18              | 3.605         |
| Puglia                           | 68                              | 1.942        | 42         | 51           | 76           | 34           | 2.928         | 83           | 1               | 3.012         |
| Basilicata                       | 28                              | 30           | 150        | 22           | 16           | 2            | 367           | 9            | -               | 376           |
| Calabria                         | 55                              | 50           | 14         | 651          | 71           | 17           | 1.349         | 45           | -               | 1.394         |
| Sicilia                          | 83                              | 78           | 25         | 61           | 2.798        | 32           | 3.837         | 109          | 6               | 3.952         |
| Sardegna                         | 36                              | 29           | 2          | 16           | 27           | 772          | 1.173         | 32           | -               | 1.205         |
| <b>ITALIA</b>                    | <b>3.363</b>                    | <b>2.737</b> | <b>331</b> | <b>1.149</b> | <b>3.579</b> | <b>1.114</b> | <b>39.575</b> | <b>1.600</b> | <b>35</b>       | <b>41.210</b> |
| Estero                           | 63                              | 50           | 6          | 20           | 66           | 19           | 1.002         | 163          | 1               | 1.166         |
| Non indicato                     | 37                              | 8            | -          | 2            | 4            | 1            | 78            | 1            | 185             | 264           |
| <b>TOTALE</b>                    | <b>3.463</b>                    | <b>2.795</b> | <b>337</b> | <b>1.171</b> | <b>3.649</b> | <b>1.134</b> | <b>40.655</b> | <b>1.764</b> | <b>221</b>      | <b>42.640</b> |

**Tavola 3.18 - Scioglimenti e cessazioni degli effetti civili del matrimonio per regione di nascita della moglie e regione di nascita del marito - Anno 1989**

| REGIONI DI NASCITA DEL MARITO | REGIONI DI NASCITA DELLA MOGLIE |               |              |                   |               |            |              |                  |
|-------------------------------|---------------------------------|---------------|--------------|-------------------|---------------|------------|--------------|------------------|
|                               | Piemonte                        | Valle d'Aosta | Lombardia    | Trentino-A. Adige | Bolzano-Bozen | Trento     | Veneto       | Friuli-V. Giulia |
| Piemonte                      | 1.906                           | 13            | 144          | 12                | 8             | 4          | 88           | 18               |
| Valle d'Aosta                 | 8                               | 53            | 2            | -                 | -             | -          | 1            | 1                |
| Lombardia                     | 159                             | 3             | 3.374        | 38                | 9             | 29         | 143          | 40               |
| Trentino-Alto Adige           | 17                              | -             | 33           | 479               | 101           | 378        | 31           | 1                |
| Bolzano-Bozen                 | 5                               | -             | 13           | 100               | 86            | 14         | 9            | -                |
| Trento                        | 12                              | -             | 20           | 379               | 15            | 364        | 22           | 1                |
| Veneto                        | 124                             | 5             | 136          | 34                | 11            | 23         | 1.325        | 51               |
| Friuli - Venezia Giulia       | 19                              | 2             | 40           | 5                 | 4             | 1          | 36           | 393              |
| Liguria                       | 82                              | 2             | 62           | 3                 | 1             | 2          | 27           | 5                |
| Emilia-Romagna                | 51                              | 3             | 155          | 15                | 6             | 9          | 62           | 14               |
| Toscana                       | 33                              | 3             | 75           | 1                 | 1             | -          | 24           | 11               |
| Umbria                        | 5                               | -             | 18           | -                 | -             | -          | 1            | 2                |
| Marche                        | 12                              | -             | 30           | 3                 | -             | 3          | 11           | 3                |
| Lazio                         | 33                              | 3             | 71           | 10                | 3             | 7          | 26           | 11               |
| Abruzzo                       | 7                               | 1             | 15           | 3                 | -             | 3          | 7            | -                |
| Molise                        | 1                               | -             | 5            | -                 | -             | -          | 1            | 2                |
| Campania                      | 48                              | 2             | 102          | 12                | 6             | 6          | 34           | 19               |
| Puglia                        | 103                             | 1             | 154          | 10                | 4             | 6          | 32           | 9                |
| Basilicata                    | 28                              | -             | 24           | 1                 | -             | 1          | 10           | 3                |
| Calabria                      | 54                              | 8             | 63           | 6                 | 3             | 3          | 17           | 8                |
| Sicilia                       | 122                             | 4             | 130          | 3                 | 2             | 1          | 43           | 14               |
| Sardegna                      | 41                              | 1             | 45           | 2                 | -             | 2          | 18           | 2                |
| <b>ITALIA</b>                 | <b>2.853</b>                    | <b>104</b>    | <b>4.678</b> | <b>637</b>        | <b>159</b>    | <b>478</b> | <b>1.937</b> | <b>607</b>       |
| Estero                        | 62                              | 1             | 137          | 23                | 9             | 14         | 65           | 52               |
| Non indicato                  | 5                               | -             | 1            | 5                 | 1             | 4          | 9            | -                |
| <b>TOTALE</b>                 | <b>2.920</b>                    | <b>105</b>    | <b>4.816</b> | <b>665</b>        | <b>169</b>    | <b>496</b> | <b>2.011</b> | <b>659</b>       |

| REGIONE DI NASCITA DEL MARITO | REGIONE DI NASCITA DELLA MOGLIE |                |              |            |            |              |            |           |
|-------------------------------|---------------------------------|----------------|--------------|------------|------------|--------------|------------|-----------|
|                               | Liguria                         | Emilia-Romagna | Toscana      | Umbria     | Marche     | Lazio        | Abruzzo    | Molise    |
| Piemonte                      | 92                              | 50             | 34           | 6          | 6          | 21           | 6          | 2         |
| Valle d'Aosta                 | -                               | -              | -            | -          | -          | 1            | -          | -         |
| Lombardia                     | 64                              | 119            | 60           | 13         | 17         | 64           | 21         | 7         |
| Trentino-Alto Adige           | 10                              | 6              | 6            | 1          | 8          | -            | -          | 2         |
| Bolzano-Bozen                 | 5                               | 1              | 3            | -          | 3          | 1            | 1          | -         |
| Trento                        | 5                               | 5              | 3            | 1          | 5          | 3            | -          | 2         |
| Veneto                        | 22                              | 52             | 21           | 5          | 10         | 33           | 5          | 1         |
| Friuli - Venezia Giulia       | 5                               | 9              | 3            | -          | 3          | 13           | 2          | -         |
| Liguria                       | 874                             | 16             | 27           | 3          | 10         | 28           | 2          | 1         |
| Emilia-Romagna                | 25                              | 1.784          | 38           | 9          | 39         | 16           | 13         | 2         |
| Toscana                       | 36                              | 54             | 1.344        | 19         | 10         | 42           | 6          | 2         |
| Umbria                        | 4                               | 6              | 20           | 178        | 7          | 35           | 7          | 2         |
| Marche                        | 10                              | 26             | 11           | 5          | 332        | 18           | 9          | 3         |
| Lazio                         | 20                              | 28             | 44           | 32         | 22         | 1.047        | 48         | 6         |
| Abruzzo                       | 10                              | 14             | 9            | 5          | 10         | 32           | 317        | 5         |
| Molise                        | 2                               | 5              | 1            | 1          | 1          | 7            | 6          | 28        |
| Campania                      | 23                              | 49             | 35           | 8          | 9          | 63           | 15         | 7         |
| Puglia                        | 20                              | 49             | 26           | 5          | 10         | 44           | 17         | 8         |
| Basilicata                    | 3                               | 11             | 5            | 1          | 1          | 6            | 1          | -         |
| Calabria                      | 36                              | 24             | 17           | 5          | 5          | 25           | 5          | -         |
| Sicilia                       | 48                              | 51             | 42           | 10         | 12         | 60           | 4          | 2         |
| Sardegna                      | 25                              | 16             | 7            | 6          | 5          | 31           | 4          | 1         |
| <b>ITALIA</b>                 | <b>1.329</b>                    | <b>2.369</b>   | <b>1.750</b> | <b>312</b> | <b>517</b> | <b>1.590</b> | <b>489</b> | <b>79</b> |
| Estero                        | 38                              | 44             | 36           | 8          | 14         | 55           | 11         | 2         |
| Non indicato                  | -                               | -              | -            | 1          | -          | -            | -          | -         |
| <b>TOTALE</b>                 | <b>1.367</b>                    | <b>2.413</b>   | <b>1.786</b> | <b>321</b> | <b>531</b> | <b>1.645</b> | <b>500</b> | <b>81</b> |

**Tavola 3.18 segue - Scioglimenti e cessazioni degli effetti civili del matrimonio per regione di nascita della moglie e regione di nascita del marito - Anno 1989**

| REGIONI DI NASCITA DEL MARITO | REGIONI DI NASCITA DELLA MOGLIE |              |            |            |              |            |               |              |              | Totale        |
|-------------------------------|---------------------------------|--------------|------------|------------|--------------|------------|---------------|--------------|--------------|---------------|
|                               | Campania                        | Puglia       | Basilicata | Calabria   | Sicilia      | Sardegna   | Italia        | Estero       | Non indicato |               |
| Piemonte                      | 38                              | 74           | 14         | 44         | 55           | 31         | 2.654         | 125          | 1            | 2.780         |
| Valle d'Aosta                 | 2                               | 1            | -          | 5          | 1            | -          | 75            | 7            | -            | 82            |
| Lombardia                     | 66                              | 146          | 8          | 52         | 87           | 28         | 4.509         | 226          | 8            | 4.743         |
| Trentino-Alto Adige           | 3                               | 4            | -          | 3          | 8            | 3          | 620           | 43           | 3            | 666           |
| <i>Bolzano-Bozen</i>          | 1                               | 1            | -          | 1          | 4            | 2          | 150           | 14           | 1            | 165           |
| <i>Trento</i>                 | 2                               | 3            | -          | 2          | 4            | 1          | 470           | 29           | 2            | 501           |
| Veneto                        | 25                              | 36           | 8          | 16         | 26           | 15         | 1.950         | 119          | 3            | 2.072         |
| Friuli-Venezia Giulia         | 6                               | 7            | 1          | 4          | 7            | 3          | 558           | 61           | -            | 619           |
| Liguria                       | 30                              | 18           | 4          | 27         | 24           | 14         | 1.259         | 55           | 2            | 1.316         |
| Emilia-Romagna                | 32                              | 36           | 6          | 14         | 36           | 13         | 2.363         | 108          | -            | 2.471         |
| Toscana                       | 26                              | 19           | 2          | 20         | 27           | 14         | 1.768         | 102          | 6            | 1.876         |
| Umbria                        | 3                               | 9            | 1          | 1          | 7            | 1          | 307           | 26           | -            | 333           |
| Marche                        | 6                               | 7            | 2          | 6          | 8            | 5          | 507           | 32           | -            | 539           |
| Lazio                         | 52                              | 33           | 7          | 31         | 51           | 29         | 1.604         | 115          | 3            | 1.722         |
| Abruzzo                       | 8                               | 16           | 2          | 5          | 4            | 3          | 473           | 28           | 1            | 502           |
| Molise                        | 8                               | 8            | -          | 1          | 3            | 1          | 81            | 7            | -            | 88            |
| Campania                      | 1.755                           | 67           | 18         | 25         | 56           | 17         | 2.364         | 85           | 34           | 2.483         |
| Puglia                        | 41                              | 1.273        | 19         | 31         | 66           | 14         | 1.932         | 86           | 13           | 2.031         |
| Basilicata                    | 19                              | 25           | 86         | 7          | 12           | 3          | 246           | 7            | -            | 253           |
| Calabria                      | 34                              | 39           | 14         | 486        | 42           | 5          | 893           | 43           | -            | 936           |
| Sicilia                       | 61                              | 60           | 13         | 50         | 2.124        | 18         | 2.871         | 130          | 1            | 3.002         |
| Sardegna                      | 16                              | 11           | 5          | 12         | 19           | 459        | 726           | 31           | -            | 757           |
| <b>ITALIA</b>                 | <b>2.231</b>                    | <b>1.889</b> | <b>210</b> | <b>840</b> | <b>2.663</b> | <b>676</b> | <b>27.760</b> | <b>1.436</b> | <b>75</b>    | <b>29.271</b> |
| Estero                        | 30                              | 27           | 7          | 10         | 56           | 18         | 696           | 152          | 3            | 851           |
| Non indicato                  | 25                              | 7            | 1          | -          | 1            | -          | 55            | 2            | 135          | 192           |
| <b>TOTALE</b>                 | <b>2.286</b>                    | <b>1.923</b> | <b>218</b> | <b>850</b> | <b>2.720</b> | <b>694</b> | <b>28.511</b> | <b>1.590</b> | <b>213</b>   | <b>30.314</b> |





# ALLEGATI

ALLEGATO A

## CONFRONTO TRA LA NUMERAZIONE DELLE TAVOLE ADOTTATA NEL PRESENTE VOLUME E QUELLA UTILIZZATA IN "STATISTICHE DEMOGRAFICHE, VOLUME 31 TOMO 2"

| Nuova numerazione | Vecchia numerazione | Nuova numerazione | Vecchia numerazione | Nuova numerazione | Vecchia numerazione | Nuova numerazione | Vecchia numerazione |
|-------------------|---------------------|-------------------|---------------------|-------------------|---------------------|-------------------|---------------------|
| Tav. 1.1          | Tav. 1              | Tav. 2.9          | Tav. 28             | Tav. 3.2          | Tav. 126            | Tav. 3.14         | Tav. 134            |
| Tav. 1.2          | Tav. 1              | Tav. 2.10         | Tav. 29             | Tav. 3.3          | Tav. 129            | Tav. 3.15         |                     |
| Tav. 1.3          | Tav. 2              | Tav. 2.11         | Tav. 30             | Tav. 3.4          | Tav. 131            | Tav. 3.16         |                     |
| Tav. 1.4          | Tav. 3              | Tav. 2.12         | Tav. 31             | Tav. 3.5          | Tav. 123            | Tav. 3.17         |                     |
| Tav. 2.1          | Tav. 21             | Tav. 2.13         | Tav. 32             | Tav. 3.6          | Tav. 124            | Tav. 3.18         |                     |
| Tav. 2.2          | Tav. 22             | Tav. 2.14         | Tav. 33             | Tav. 3.7          | Tav. 127            |                   |                     |
| Tav. 2.3          | Tav. 23             | Tav. 2.15         | Tav. 34             | Tav. 3.8          | Tav. 128            |                   |                     |
| Tav. 2.4          | Tav. 24             | Tav. 2.16         | Tav. 35             | Tav. 3.9          | Tav. 130            |                   |                     |
| Tav. 2.5          | Tav. 25             | Tav. 2.17         | Tav. 36             | Tav. 3.10         | Tav. 132            |                   |                     |
| Tav. 2.6          | Tav. 26             | Tav. 3.1          | Tav. 125            | Tav. 3.11         | Tav. 135            |                   |                     |
| Tav. 2.7          | Tav. 27             |                   |                     | Tav. 3.12         | Tav. 136            |                   |                     |
| Tav. 2.8          | Tav. 27             |                   |                     | Tav. 3.13         | Tav. 133            |                   |                     |

ALLEGATO B

## TAVOLE IN POSSESSO DELL'ISTITUTO NAZIONALE DI STATISTICA NON PUBBLICATE NEL PRESENTE VOLUME

| Numero Tavole    | TAVOLE  | Circoscrizioni territoriali cui si riferiscono i dati indicati |
|------------------|---|--|
| <b>MATRIMONI</b> |   |  |
| 2.1              | Sposi per stato civile, sesso, età ed anno di nascita   | Regioni  |
| 2.4              | Matrimoni per combinazione di stato civile degli sposi, classe di età della sposa, rito e classe di età dello sposo | Regioni  |
| 2.2              | Matrimoni per età della sposa ed età dello sposo  | Regioni  |
| 2.3              | Matrimoni tra celibi e nubili per età della sposa ed età dello sposo  | Regioni  |
| 2.9              | Matrimoni per sesso e grado di istruzione degli sposi, rito e classe di età degli sposi                             | Regioni  |
| 2.5              | Matrimoni per stato civili e grado di istruzione della sposa, rito, stato civile e grado di istruzione dello sposo  | Regioni  |
|                  | Matrimoni per stato civile e settore di attività economica degli sposi  | Regioni  |
| 2.7              | Sposi vedovi per età, sesso, anno e durata della vedovanza  | Regioni  |
| 2.8              | Sposi divorziati per età, sesso, anno e durata del divorzio   | Regioni  |
| 2.10             | Matrimoni per mese di celebrazione, rito e regione  | Comuni   |

**CORRISPONDENZA TRA LE PRINCIPALI TAVOLE PUBBLICATE NEL PRESENTE VOLUME E QUELLE PUBBLICATE NELL'ANNUARIO DI STATISTICHE DEMOGRAFICHE EDIZ. 1980**

| TAVOLE DEL PRESENTE VOLUME |  | Numero tavole  |
|----------------------------|--|--|
| Numero                     | TAVOLE   | Annuario di<br>Statistiche<br>Demografiche<br>Ediz. 1980 |
| <b>MATRIMONI</b>           |  |  |
| 2.1                        | Sposi per stato civile, sesso, età ed anno di nascita  | 30   |
| 2.2                        | Matrimoni per età della sposa ed età dello sposo   | 31   |
| 2.4                        | Matrimoni per combinazione di stato civile degli sposi, classe di età della sposa, rito e classe di età dello sposo  | 32   |
| 2.6                        | Matrimoni per settore di attività economica e posizione nella professione della sposa, settore di attività economica e posizione nella professione dello sposo | 35   |
| 2.13                       | Matrimoni per regioni, classe di età della sposa, rito e classe di età dello sposo   | 37   |
| 2.11                       | Matrimoni per tipo di Comune, rito e provincia   | 38   |
| 2.10                       | Matrimoni per mese di celebrazione, rito e regione   | 41   |
| 2.14                       | Matrimoni per regione di nascita della sposa e regione di nascita dello sposo  | 39   |
| 2.15                       | Matrimoni per regione di residenza della sposa e regione di residenza dello sposo  | 39   |

COGNOME E NOME: SPOSO \_\_\_\_\_ SPOSA \_\_\_\_\_



**istat**

ISTAT D.3

Istituto centrale di statistica

## RILEVAZIONE DEI MATRIMONI

N. D'ORDINE DELLA SCHEDA 

|  |  |  |  |  |  |  |  |
|--|--|--|--|--|--|--|--|
|  |  |  |  |  |  |  |  |
|--|--|--|--|--|--|--|--|

|  |       |
|--|-------|
| N. distintivo da apporre con il timbro |       |
|  |       |
| Comune                                 | _____ |
| Provincia                              | _____ |

ATTO DI MATRIMONIO N. \_\_\_\_\_ PARTE \_\_\_\_\_ SERIE \_\_\_\_\_

UFFICIO DI STATO CIVILE DI \_\_\_\_\_

DATA DI CELEBRAZIONE 

|        |  |  |  |  |  |  |  |  |  |
|--------|--|--|--|--|--|--|--|--|--|
| giorno |  |  |  |  |  |  |  |  |  |
| mese   |  |  |  |  |  |  |  |  |  |
| anno   |  |  |  |  |  |  |  |  |  |

 RITO RELIGIOSO 1.  RITO CIVILE 2.

SPOSO \_\_\_\_\_

**1. Provincia di residenza**  
Stessa provincia di celebrazione \_\_\_\_\_ 1.   
Altra prov. o Stato estero da specificare e codificare (per l'estero codificare 99) \_\_\_\_\_

**2. Provincia di nascita**  
Stessa provincia di celebrazione \_\_\_\_\_ 1.   
Altra prov. o Stato estero da specificare e codificare (per l'estero codificare 99) \_\_\_\_\_

**3. Data di nascita**

|        |  |  |  |  |  |  |  |  |  |
|--------|--|--|--|--|--|--|--|--|--|
| giorno |  |  |  |  |  |  |  |  |  |
| mese   |  |  |  |  |  |  |  |  |  |
| anno   |  |  |  |  |  |  |  |  |  |

**4. Stato civile**  
Celibe \_\_\_\_\_ 1.   
Vedovo \_\_\_\_\_ 2.   
Divorziato o già coniugato (a) \_\_\_\_\_ 3.   
(b) \_\_\_\_\_ mese \_\_\_\_\_ anno \_\_\_\_\_

**5. Grado di istruzione**  
Laurea \_\_\_\_\_ 1.   
Licenza scuola media superiore \_\_\_\_\_ 2.   
Licenza scuola media inferiore \_\_\_\_\_ 3.   
Licenza elementare (c) \_\_\_\_\_ 4.

**6. Professione** \_\_\_\_\_

**7. Posizione nella professione**  
Imprenditore o libero professionista \_\_\_\_\_ 1.   
Dirigente o impiegato \_\_\_\_\_ 2.   
Lavoratore in proprio o coadiuvante \_\_\_\_\_ 3.   
Lavoratore dipendente \_\_\_\_\_ 4.

**8. Ramo di attività economica**  
Agricoltura \_\_\_\_\_ 1.   
Industria \_\_\_\_\_ 2.   
Altre \_\_\_\_\_ 3.

**9. Condizione non professionale** \_\_\_\_\_ 9.9

**10. Cittadinanza**  
Italiana \_\_\_\_\_ 1.   
Straniera (specificare) \_\_\_\_\_

**11. Provincia di residenza degli sposi dopo il matrimonio** Stessa provincia di celebrazione \_\_\_\_\_ 1.   
Altra provincia o Stato estero da specificare e codificare (per l'estero codificare 99) \_\_\_\_\_

**12. Regime patrimoniale scelto dagli sposi** Comunione \_\_\_\_\_ 1.  Separazione \_\_\_\_\_ 2.

(a) Per «già coniugato/a» si intende la persona che ha ottenuto lo scioglimento o la cessazione degli effetti civili del matrimonio ai sensi della legge 1/12/70, n. 898 (b) Per i vedovivi

SPOSA \_\_\_\_\_

**1. Provincia di residenza**  
Stessa provincia di celebrazione \_\_\_\_\_ 1.   
Altra prov. o Stato estero da specificare e codificare (per l'estero codificare 99) \_\_\_\_\_

**2. Provincia di nascita**  
Stessa provincia di celebrazione \_\_\_\_\_ 1.   
Altra prov. o Stato estero da specificare e codificare (per l'estero codificare 99) \_\_\_\_\_

**3. Data di nascita**

|        |  |  |  |  |  |  |  |  |  |
|--------|--|--|--|--|--|--|--|--|--|
| giorno |  |  |  |  |  |  |  |  |  |
| mese   |  |  |  |  |  |  |  |  |  |
| anno   |  |  |  |  |  |  |  |  |  |

**4. Stato civile**  
Nubile \_\_\_\_\_ 1.   
Vedova \_\_\_\_\_ 2.   
Divorziata o già coniugata (a) \_\_\_\_\_ 3.   
(b) \_\_\_\_\_ mese \_\_\_\_\_ anno \_\_\_\_\_

**5. Grado di istruzione**  
Laurea \_\_\_\_\_ 1.   
Licenza scuola media superiore \_\_\_\_\_ 2.   
Licenza scuola media inferiore \_\_\_\_\_ 3.   
Licenza elementare (c) \_\_\_\_\_ 4.

**6. Professione** \_\_\_\_\_

**7. Posizione nella professione**  
Imprenditore o libero professionista \_\_\_\_\_ 1.   
Dirigente o impiegato \_\_\_\_\_ 2.   
Lavoratore in proprio o coadiuvante \_\_\_\_\_ 3.   
Lavoratore dipendente \_\_\_\_\_ 4.

**8. Ramo di attività economica**  
Agricoltura \_\_\_\_\_ 1.   
Industria \_\_\_\_\_ 2.   
Altre \_\_\_\_\_ 3.

**9. Condizione non professionale** \_\_\_\_\_ 9.9

**10. Cittadinanza**  
Italiana \_\_\_\_\_ 1.   
Straniera (specificare) \_\_\_\_\_

**11. Provincia di residenza degli sposi dopo il matrimonio** Stessa provincia di celebrazione \_\_\_\_\_ 1.   
Altra provincia o Stato estero da specificare e codificare (per l'estero codificare 99) \_\_\_\_\_

**12. Regime patrimoniale scelto dagli sposi** Comunione \_\_\_\_\_ 1.  Separazione \_\_\_\_\_ 2.

e i divorziati/e o già coniugati/e indicare il mese e l'anno di cessazione del precedente matrimonio (c) Compresi gli sprovvisi di titolo di studio.



NUMERI DI CODICE DELLE PROVINCE

|               |    |           |    |               |    |                 |    |          |    |
|---------------|----|-----------|----|---------------|----|-----------------|----|----------|----|
| Agrigento     | 84 | Catania   | 87 | Latina        | 59 | Pesaro          | 41 | Taranto  | 73 |
| Alessandria   | 06 | Catanzaro | 79 | Lecce         | 75 | Pescara         | 68 | Teramo   | 67 |
| Ancona        | 42 | Chieti    | 69 | Livorno       | 49 | Piacenza        | 33 | Terni    | 55 |
| Aosta         | 07 | Como      | 13 | Lucca         | 46 | Pisa            | 50 | Torino   | 01 |
| Arezzo        | 51 | Cosenza   | 78 | Macerata      | 43 | Pistoia         | 47 | Trapani  | 81 |
| Ascoli Piceno | 44 | Cremona   | 19 | Manitova      | 20 | Pordenone       | 93 | Trento   | 22 |
| Asti          | 05 | Cuneo     | 04 | Massa Carrara | 45 | Potenza         | 76 | Treviso  | 26 |
| Avellino      | 64 | Enna      | 86 | Matera        | 77 | Ragusa          | 88 | Trieste  | 32 |
| Bari          | 72 | Ferrara   | 38 | Messina       | 83 | Ravenna         | 39 | Udine    | 30 |
| Belluno       | 25 | Firenze   | 48 | Milano        | 15 | Reggio Calabria | 80 | Varese   | 12 |
| Benevento     | 62 | Foggia    | 71 | Modena        | 36 | Reggio Emilia   | 35 | Venezia  | 27 |
| Bergamo       | 16 | Forlì     | 40 | Napoli        | 63 | Rieti           | 57 | Vercelli | 02 |
| Bologna       | 37 | Frosinone | 60 | Novara        | 03 | Roma            | 58 | Verona   | 23 |
| Bolzano       | 21 | Genova    | 10 | Nuoro         | 91 | Rovigo          | 29 | Vicenza  | 24 |
| Brescia       | 17 | Gorizia   | 31 | Oristano      | 95 | Salerno         | 65 | Viterbo  | 56 |
| Brindisi      | 74 | Grosseto  | 53 | Padova        | 28 | Sassari         | 90 | Esterio  | 99 |
| Cagliari      | 92 | Imperia   | 08 | Palermo       | 82 | Savona          | 09 |          |    |
| Caltanissetta | 85 | Isernia   | 94 | Parma         | 34 | Siena           | 52 |          |    |
| Campobasso    | 70 | L'Aquila  | 66 | Pavia         | 18 | Siracusa        | 89 |          |    |
| Caserta       | 61 | La Spezia | 11 | Perugia       | 54 | Sondrio         | 14 |          |    |

Data \_\_\_\_\_

Timbro - Firma dell'Ufficiale dello Stato Civile \_\_\_\_\_

**AVVERTENZE** -  Barrare il quadrato che fa al caso. Per i numeri di codice delle province confrontare l'elenco sopra riportato.



# RILEVAZIONE DELLE SEPARAZIONI PERSONALI DEI CONIUGI: SCHEDA PER PROCEDIMENTO ESAURITO

MESE DI \_\_\_\_\_ 

|   |   |  |  |
|---|---|--|--|
| 1 | 9 |  |  |
|---|---|--|--|

  
giorno mese anno

PROC. N. \_\_\_\_\_ 

|  |  |  |  |  |  |
|--|--|--|--|--|--|
|  |  |  |  |  |  |
|--|--|--|--|--|--|

  
giorno mese anno

ISCRITTO A RUOLO IN DATA \_\_\_\_\_ 

|  |  |  |  |  |  |
|--|--|--|--|--|--|
|  |  |  |  |  |  |
|--|--|--|--|--|--|

DATA DEL PROVVEDIMENTO \_\_\_\_\_ 

|  |  |  |  |  |  |
|--|--|--|--|--|--|
|  |  |  |  |  |  |
|--|--|--|--|--|--|

SENTENZA N. \_\_\_\_\_ 

|  |  |  |  |  |  |
|--|--|--|--|--|--|
|  |  |  |  |  |  |
|--|--|--|--|--|--|

TRIBUNALE DI \_\_\_\_\_

CORTE DI APPELLO DI \_\_\_\_\_

SEZ. I - NOTIZIE GENERALI

**1. Grado del giudizio**

Primo grado o cognizione diretta \_\_\_\_\_ 1.  Appello \_\_\_\_\_ 2.

**2. Rito in cui si è definito il procedimento**

Consensuale \_\_\_\_\_ 1.  Contenzioso \_\_\_\_\_ 2.

**3. Modo di esaurimento**

Con sentenza \_\_\_\_\_ 1.  Senza sentenza \_\_\_\_\_ 2.

**4. Modalità di esaurimento (a)**

4.1 Cancellazione dal ruolo o archiviazione \_\_\_\_\_ 01.

4.2 Conciliazione \_\_\_\_\_ 03.

4.3 Omologazione \_\_\_\_\_ 08.

4.4 Non omologazione \_\_\_\_\_ 12.

4.5 Accoglimento \_\_\_\_\_ 09.

4.6 Rigetto della domanda dell'attore \_\_\_\_\_ 10.

**5. Coniuge che ha presentato domanda di separazione**

Marito \_\_\_\_\_ 1.

Moglie \_\_\_\_\_ 2.

Entrambi \_\_\_\_\_ 3.

SEZ. I - NOTIZIE GENERALI

**6. Tipo di separazione ottenuta**

Separazione consensuale \_\_\_\_\_ 0100.

Separazione giudiziale:

\_\_\_ Per intollerabilità della convivenza \_\_\_\_\_ 0200.

\_\_\_ Addebitabile al marito \_\_\_\_\_ 0300.

\_\_\_ Addebitabile alla moglie \_\_\_\_\_ 0400.

**7. Affidamento dei figli legittimi e adottivi (b)**

| Numero    | Affidamento                      |            |  |              |
|-----------|----------------------------------|------------|--|--------------|
|           | Al padre                         | Alla madre | Alternativamente al padre e alla madre | Ad altri (c) |
|           | 1                                | 2          | 3                                      | 4            |
|           | Anno di nascita (Ultime 2 cifre) |            |  |              |
| 1° Figlio |                                  |            |  |              |
| 2° Figlio |                                  |            |  |              |
| 3° Figlio |                                  |            |  |              |
| 4° Figlio |                                  |            |  |              |
| 5° Figlio |                                  |            |  |              |



SEZIONE II - NOTIZIE DEMOGRAFICHE E SOCIALI

Marito

8. Luogo di nascita

Provincia \_\_\_\_\_

9. Luogo di residenza

Comune \_\_\_\_\_

Provincia \_\_\_\_\_

10. Data di nascita

1 9

11. Professione o condizione non professionale (d)

\_\_\_\_\_

12. Posizione nella professione

- Imprenditore \_\_\_\_\_ 1.
- Libero professionista \_\_\_\_\_ 2.
- Lavoratore in proprio o coadiuvante \_\_\_\_\_ 3.
- Dirigente o impiegato \_\_\_\_\_ 4.
- Operaio o assimilato \_\_\_\_\_ 5.

13. Ramo di attività economica

- Agricoltura, caccia, foreste e pesca \_\_\_\_\_ 1.
- Industria e artigianato \_\_\_\_\_ 2.
- Commercio e pubblici esercizi \_\_\_\_\_ 3.
- Trasporti e comunicazioni (compresi FF.SS. e servizi postelegrafonici) \_\_\_\_\_ 4.
- Credito e assicurazione \_\_\_\_\_ 5.
- Servizi (Igiene e pulizia, sanitari, ecc.) \_\_\_\_\_ 6.
- Pubblica Amministrazione (Stato, Regioni, Province, Comuni ed altri Enti Pubbl.) \_\_\_\_\_ 7.

14. Istruzione

- Laurea \_\_\_\_\_ 1.
- Diploma di scuola media superiore \_\_\_\_\_ 2.
- Licenza di scuola media inferiore \_\_\_\_\_ 3.
- Licenza di scuola elementare \_\_\_\_\_ 4.
- Privo di titolo di studio \_\_\_\_\_
- Sa leggere e scrivere \_\_\_\_\_ 5.
- Analfabeta \_\_\_\_\_ 6.

15. Stato civile prima dell'attuale matrimonio

- Celibe \_\_\_\_\_ 1.
- Vedovo \_\_\_\_\_ 2.
- Divorziato \_\_\_\_\_ 3.

16. Data del matrimonio

1 9

Data

SEZIONE II - NOTIZIE DEMOGRAFICHE E SOCIALI

Moglie

8. Luogo di nascita

Provincia \_\_\_\_\_

9. Luogo di residenza

Comune \_\_\_\_\_

Provincia \_\_\_\_\_

10. Data di nascita

1 9

11. Professione o condizione non professionale (d)

\_\_\_\_\_

12. Posizione nella professione

- Imprenditrice \_\_\_\_\_ 1.
- Libera professionista \_\_\_\_\_ 2.
- Lavoratrice in proprio o coadiuvante \_\_\_\_\_ 3.
- Dirigente o impiegata \_\_\_\_\_ 4.
- Operaia o assimilata \_\_\_\_\_ 5.

13. Ramo di attività economica

- Agricoltura, caccia, foreste e pesca \_\_\_\_\_ 1.
- Industria e artigianato \_\_\_\_\_ 2.
- Commercio e pubblici esercizi \_\_\_\_\_ 3.
- Trasporti e comunicazioni (compresi FF.SS. e servizi postelegrafonici) \_\_\_\_\_ 4.
- Credito e assicurazione \_\_\_\_\_ 5.
- Servizi (Igiene e pulizia, sanitari, ecc.) \_\_\_\_\_ 6.
- Pubblica Amministrazione (Stato, Regioni, Province, Comuni ed altri Enti Pubbl.) \_\_\_\_\_ 7.

14. Istruzione

- Laurea \_\_\_\_\_ 1.
- Diploma di scuola media superiore \_\_\_\_\_ 2.
- Licenza di scuola media inferiore \_\_\_\_\_ 3.
- Licenza di scuola elementare \_\_\_\_\_ 4.
- Priva di titolo di studio \_\_\_\_\_
- Sa leggere e scrivere \_\_\_\_\_ 5.
- Analfabeta \_\_\_\_\_ 6.

15. Stato civile prima dell'attuale matrimonio

- Nubile \_\_\_\_\_ 1.
- Vedova \_\_\_\_\_ 2.
- Divorziata \_\_\_\_\_ 3.

17. Figli nati dall'attuale matrimonio (specificare numero)

\_\_\_\_\_

Timbro - Firma del Cancelliere Dirigente

(a) Al punto 4.1 "cancellazione dal ruolo" del punto 4 dovranno essere comprese le modalità di esaurimento: "inattività delle parti"; "rimessione ad altra autorità" e "rigetto per incompetenza" (b) Nati dall'attuale matrimonio o da matrimonio precedente (c) Consanguinei, familiari, istituti per minori (d) Dovrà essere indicata l'attività effettivamente esercitata, usando termini specifici, es.: avvocato, medico, capitano di fanteria, archivista, tornitore, macellaio, meccanico, ecc. Nel caso di condizione non professionale, indicare: studente, casalinga, persona ritirata dal lavoro, ecc. e non fornire le notizie ai punti 12 e 13.

AVVERTENZE -  Barrare al quadrato che fa al caso.

La presente scheda dovrà essere compilata per ogni procedimento di separazione personale dei coniugi esaurito sia in rito contenzioso che consensuale. Detta scheda dovrà essere trasmessa all'ISTAT (Servizio di Statistiche Giudiziarie - Reparto GIU/A), Via Cesare Balbo, 16 - 00184 ROMA, entro il giorno 10 del mese successivo a quello cui si riferiscono i dati.



RILEVAZIONE DEGLI SCIoglimenti DEI MATRIMONI:
SCHEDA PER PROCEDIMENTO ESAURITO

MESE DI 1 9
PROC. N.
TRIBUNALE DI
DATA DEL PROVVEDIMENTO (a)
CORTE DI APPELLO DI
SENTENZA N.
SENTENZA N.

SEZIONE I - NOTIZIE RELATIVE AL PROCEDIMENTO

- 1. Grado del giudizio
In fase presidenziale
In fase ordinaria
In appello

- 2. Coniuge che ha presentato domanda di scioglimento
Marito
Moglie
Entrambi

- 3. Separazione personale dei coniugi
Nessuna separazione
Separazione giudiziale
Separazione consensuale
Separazione di fatto

Anno della separazione 1 9

4. Modalità di esaurimento

- 4.1 Conciliazione
4.2 Mancata comparizione dell'attore
4.3 Rinuncia agli atti del giudizio
4.4 Improvvisibilità o inammissibilità
4.5 Dichiarazione d'incapacità
4.6 Sentenza di scioglimento del matrimonio
4.7 Sentenza di cessazione degli effetti civili

SEZIONE I - NOTIZIE RELATIVE AL PROCEDIMENTO

- 5. Motivo dello scioglimento (b)
Condanna penale (1/a)
Condanna penale per delitti contro la famiglia (1/b, c, d)
Assoluzione dai delitti commessi contro la famiglia per vizio totale di mente (2/a)
Ottenimento all'estero dell'annullamento o scioglimento di matrimonio o nuovo matrimonio (2/e)
Separazione giudiziale per intollerabilità della convivenza o addebitabile (2/b)
Altri motivi (2/c, d)
Separazione di fatto (2/b)
Separazione consensuale (2/b)
Matrimonio non consumato (2/f)
 Rettificazione di attribuzione di sesso (2/g)

6. Affidamento dei figli legittimi (nati dall'attuale matrimonio o da matrimonio precedente), legittimati e adottivi

Table with columns: Numero, Affidamento (Al padre, Alla madre, Alternativamente al padre e alla madre, Ad altri (c)), Anno di nascita (ultime 2 cifre). Rows for 1st to 5th child.

Leggere attentamente le avvertenze e le note sul retro

SEZIONE II - NOTIZIE DEMOGRAFICHE E SOCIALI

Marito

7. Luogo di nascita

Provincia \_\_\_\_\_

8. Luogo di residenza

Comune \_\_\_\_\_

Provincia \_\_\_\_\_

9. Data di nascita

1 9

10. Professione o condizione non professionale (d)

\_\_\_\_\_

11. Posizione nella professione

- Imprenditore \_\_\_\_\_ 1.
- Libero professionista \_\_\_\_\_ 2.
- Lavoratore in proprio o coadiuvante \_\_\_\_\_ 3.
- Dirigente o impiegato \_\_\_\_\_ 4.
- Operaio o assimilato \_\_\_\_\_ 5.

12. Ramo di attività economica

- Agricoltura, caccia, foreste e pesca \_\_\_\_\_ 1.
- Industria e artigianato \_\_\_\_\_ 2.
- Commercio e pubblici esercizi \_\_\_\_\_ 3.
- Trasporti e comunicazioni (compresi FF.SS. e servizi postelegrafonici) \_\_\_\_\_ 4.
- Credito e assicurazione \_\_\_\_\_ 5.
- Servizi (Igiene e pulizia, sanitari, ecc.) \_\_\_\_\_ 6.
- Pubblica Amministrazione (Stato, Regioni, Province, Comuni ed altri Enti Pubbl.) \_\_\_\_\_ 7.

13. Istruzione

- Laurea \_\_\_\_\_ 1.
- Diploma di scuola media superiore \_\_\_\_\_ 2.
- Licenza di scuola media inferiore \_\_\_\_\_ 3.
- Licenza di scuola elementare \_\_\_\_\_ 4.
- Privo di titolo di studio \_\_\_\_\_
- Sa leggere e scrivere \_\_\_\_\_ 5.
- Analfabeta \_\_\_\_\_ 6.

14. Stato civile prima dell'attuale matrimonio

- Celibe \_\_\_\_\_ 1.
- Vedovo \_\_\_\_\_ 2.
- Divorziato \_\_\_\_\_ 3.

15. Data del matrimonio

1 9

Data

SEZIONE II - NOTIZIE DEMOGRAFICHE E SOCIALI

Moglie

7. Luogo di nascita

Provincia \_\_\_\_\_

8. Luogo di residenza

Comune \_\_\_\_\_

Provincia \_\_\_\_\_

9. Data di nascita

1 9

10. Professione o condizione non professionale (d)

\_\_\_\_\_

11. Posizione nella professione

- Imprenditrice \_\_\_\_\_ 1.
- Libera professionista \_\_\_\_\_ 2.
- Lavoratrice in proprio o coadiuvante \_\_\_\_\_ 3.
- Dirigente o impiegata \_\_\_\_\_ 4.
- Operaia o assimilata \_\_\_\_\_ 5.

12. Ramo di attività economica

- Agricoltura, caccia, foreste e pesca \_\_\_\_\_ 1.
- Industria e artigianato \_\_\_\_\_ 2.
- Commercio e pubblici esercizi \_\_\_\_\_ 3.
- Trasporti e comunicazioni (compresi FF.SS. e servizi postelegrafonici) \_\_\_\_\_ 4.
- Credito e assicurazione \_\_\_\_\_ 5.
- Servizi (Igiene e pulizia, sanitari, ecc.) \_\_\_\_\_ 6.
- Pubblica Amministrazione (Stato, Regioni, Province, Comuni ed altri Enti Pubbl.) \_\_\_\_\_ 7.

13. Istruzione

- Laurea \_\_\_\_\_ 1.
- Diploma di scuola media superiore \_\_\_\_\_ 2.
- Licenza di scuola media inferiore \_\_\_\_\_ 3.
- Licenza di scuola elementare \_\_\_\_\_ 4.
- Privo di titolo di studio \_\_\_\_\_
- Sa leggere e scrivere \_\_\_\_\_ 5.
- Analfabeta \_\_\_\_\_ 6.

14. Stato civile prima dell'attuale matrimonio

- Nubile \_\_\_\_\_ 1.
- Vedova \_\_\_\_\_ 2.
- Divorziata \_\_\_\_\_ 3.

16. Figli nati dall'attuale matrimonio (specificare numero)

\_\_\_\_\_

Timbro - Firma del Cancelliere Dirigente

(a) Per provvedimento emesso dalla Corte di Appello indicare sotto la voce TRIBUNALE Di la data e il numero della sentenza emessa dal competente Tribunale (b) A fianco delle voci sotto elencate è stato riportato il numero (e la lettera) dell'art. 3 della legge 1-12-1970, n. 898, in corrispondenza del quale si individua il motivo dello scioglimento (c) Consanguinei, familiari, Istituti per minori (d) Dovrà essere indicata l'attività effettivamente esercitata, usando termini specifici, es.: avvocato, medico, capitano di fanteria, archivista, tornitore, macellaio, meccanico, ecc. Nel caso di condizione non professionale, indicare: studente, casalinga, persona ritirata dal lavoro, ecc. e non fornire le notizie ai punti 11 e 12.

**AVVERTENZE** -  Barrare il quadrato che fa al caso. Il presente modello deve essere compilato per ogni procedimento definitivo ai sensi della legge 1-12-1970, n. 898. Le cancellerie dei Tribunali sono tenute a compilare il modello statistico per procedimenti definiti sia in fase presidenziale che in fase ordinaria.

Le Cancellerie delle Corti di Appello devono anch'esse compilare la scheda Mod. ISTAT M.253 a procedimento definito, qualsiasi sia stata la modalità di esaurimento. Dette cancellerie dovranno indicare sempre, sul modello, la data e il numero della sentenza emessa a suo tempo dal competente Tribunale in relazione al procedimento appellato.

**L'invio dei modelli, debitamente compilati, deve essere effettuato entro il giorno 10 del mese successivo a quello in cui si è avuta la definizione dei procedimenti all'Istituto Centrale di Statistica (Servizio statistiche giudiziarie e dell'istruzione - Reparto GIS/A). Via Cesare Balbo, 16 - 00184 ROMA.**



# PUBBLICAZIONI ISTAT

## BOLLETTINO MENSILE DI STATISTICA

La più completa ed autorevole raccolta di dati congiunturali concernenti l'evoluzione dei fenomeni demografici, sociali, economici e finanziari

*Abbonamento annuo L. 130.000 (Estero L. 160.000) Ogni fascicolo L. 17.000*

## INDICATORI MENSILI

Forniscono dati riassuntivi e tempestivi sull'andamento mensile dei principali fenomeni interessanti la vita nazionale

*Abbonamento annuo L. 33.000 (Estero L. 43.000) Ogni fascicolo L. 4.200*

## NOTIZIARI ISTAT

È attualmente in corso una radicale trasformazione della struttura del «Notiziario ISTAT» per cui, pur essendo stato fissato il prezzo di un singolo fascicolo (L. 1.700) valido per alcuni numeri eccezionali che potranno essere ancora pubblicati, non è previsto un canone di abbonamento.

Le informazioni sul sistema di diffusione sostitutivo dell'abbonamento saranno diffuse quanto prima.

## INDICATORI TRIMESTRALI

Conti economici trimestrali

*Abbonamento annuo L. 13.000 (Estero L. 17.000) Ogni fascicolo L. 4.200*

## STATISTICA DEL COMMERCIO CON L'ESTERO

Documentazione statistica ufficiale, a periodicità trimestrale, sul commercio dell'Italia con l'estero; fornisce, per tutte le merci comprese nella classificazione merceologica della tariffa dei dazi doganali, l'andamento delle importazioni e delle esportazioni da e per i principali Paesi

*Abbonamento annuo L. 105.000 (Estero L. 120.000) Ogni fascicolo L. 35.000*

*Abbonamento annuo cumulativo a tutti i periodici, compresa la «Statistica del commercio con l'estero» L. 255.000 (Estero L. 305.000); esclusa la «Statistica del commercio con l'estero» L. 160.000 (Estero L. 205.000)*

*Gli abbonamenti decorrono dal 1° gennaio anche se sottoscritti nel corso dell'anno. In tal caso l'abbonato riceverà i numeri dell'annata già pubblicati. L'abbonato ai periodici ISTAT ha diritto a ricevere gratuitamente i fascicoli non pervenutigli soltanto se ne segnalerà il mancato arrivo entro 10 giorni dal ricevimento del fascicolo successivo. Decorso tale termine, si spediscono solo contro rimessa dell'importo. Le variazioni di indirizzo devono essere segnalate dall'abbonato per iscritto. Nel sottoscrivere l'abbonamento cumulativo, gli interessati possono chiedere che l'ISTAT provveda, senza ulteriori richieste, all'invio di tutte le pubblicazioni non periodiche non appena liberate dalle stampe, contro assegno o con emissione di fattura, con lo sconto del 30%. Le singole pubblicazioni possono essere richieste direttamente all'Istituto nazionale di statistica (Via Cesare Balbo, 16 - 00100 Roma) versando il relativo importo, maggiorato del 10% per spese di spedizione, sul c/c postale n. 619007.*

*Tutti i prezzi sono riferiti all'anno 1993.*

## ANNUARIO STATISTICO ITALIANO - Edizione 1992 - L. 52.000

Sintetizza in semplici tabelle numeriche di facile lettura ed attraverso appropriate note illustrative e rappresentazioni grafiche, i dati fondamentali della vita economica, demografica e sociale e fornisce un quadro panoramico della corrispondente situazione degli altri principali Paesi del mondo.

## COMPENDIO STATISTICO ITALIANO - Edizione 1992 - L. 25.000

Sintetizza i risultati delle rilevazioni ed elaborazioni statistiche di maggior interesse nazionale.

## ITALIAN STATISTICAL ABSTRACT - Edition 1993 - L. 27.000 (in corso di stampa)

Fornisce i principali risultati delle rilevazioni ed elaborazioni statistiche concernenti la situazione sociale ed economica italiana - Edizione in lingua inglese.

## I CONTI DEGLI ITALIANI - Vol. 26, edizione 1992 - L. 18.000

Illustra in forma divulgativa i principali aspetti quantitativi dell'economia italiana.

## LE REGIONI IN CIFRE - Edizione 1993 - Distribuzione gratuita (in corso di stampa)

Fornisce i dati delle singole regioni e delle due grandi ripartizioni geografiche: Nord-Centro e Mezzogiorno.

## ANNUARI

### STATISTICHE DEMOGRAFICHE

n. 35 - Anno 1986

Tomo 1, parte prima - Popolazione residente e movimento anagrafico dei Comuni - L. 11.500

Tomo 1, parte seconda - Iscrizioni e cancellazioni anagrafiche, 1985 e 1986 - Espatriati e rimpatriati, 1986 - L. 15.800 n. 36 - Anno 1987

Tomo 1, parte prima - Popolazione residente e movimento anagrafico dei Comuni - L. 18.900

Tomo 1, parte seconda - Iscrizioni e cancellazioni anagrafiche - Espatri e rimpatri, 1987 - L. 15.000 n. 35/36 - Anni 1986 e 1987

Tomo 2, parte prima - Nascite e decessi - L. 47.000

Tomo 2, parte seconda - Matrimoni, separazioni e divorzi - L. 16.000

Raccoglie i dati sulla dinamica demografica italiana, sia naturale che migratoria, nonché dei dati sintetici sul movimento annuale della popolazione residente anagrafica comunale e sul suo ammontare.

**POPOLAZIONE E MOVIMENTO ANAGRAFICO DEI COMUNI - n. 3 - Anno 1990 - L. 23.000**

Riporta i dati dell'ammontare della popolazione residente, desunti dall'analisi del movimento naturale e di quello migratorio, nonché la stima della popolazione residente per sesso ed età a livello regionale.

**MATRIMONI, SEPARAZIONI E DIVORZI - n. 1 - Anno 1988 - L. 12.000**

Contiene i dati sui matrimoni considerati secondo il rito di celebrazione, l'età, lo stato civile, il grado di istruzione, il settore di attività economica e la posizione nella professione degli sposi e dati sulle separazioni e divorzi esaminati sotto gli aspetti più propriamente socio-demografici.

**MOVIMENTO MIGRATORIO DELLA POPOLAZIONE RESIDENTE - Iscrizioni e cancellazioni anagrafiche - n. 2 - Anno 1989 - L. 14.000**

Riporta i dati relativi alle iscrizioni e cancellazioni anagrafiche per trasferimento di residenza analizzati a livello provinciale e concernenti sia i movimenti tra Comuni italiani sia quelli con l'estero, definiti nel corso dell'anno 1988. Sono riportati, inoltre, i dati relativi ai cittadini italiani espatriati e rimpatriati nell'anno 1988, analizzati per Provincia e per Paese di destinazione o di provenienza.

**STATISTICHE DELLA SANITÀ - n. 5 - Anno 1989 - L. 27.000**

Riunisce le statistiche sulle strutture e sull'attività degli Istituti di cura, sulle malattie infettive e diffuse soggette a denuncia obbligatoria, sulle interruzioni volontarie della gravidanza e sugli aborti spontanei.

**CAUSE DI MORTE - n. 4 - Anno 1988 - L. 29.000**

Raccoglie i dati relativi alle statistiche sulle cause di morte e di nati-mortalità.

**STATISTICHE DELLA PREVIDENZA, DELLA SANITÀ E DELL'ASSISTENZA SOCIALE**

n. 30 - Anni 1989, 1990 - L. 18.000

Vengono illustrate alcune forme di attività svolte dai vari Istituti nel settore della previdenza sociale, i conti economici delle Unità Sanitarie Locali e degli Istituti ospedalieri pubblici, nonché i principali aspetti dell'assistenza sociale.

**STATISTICHE DELL'ISTRUZIONE - n. 40 - Anno scolastico 1986-87**

Tomo 1 - Dati analitici: nazionali, regionali e provinciali - L. 23.000

Tomo 2 - Dati riassuntivi comunali - L. 18.000

Quadro statistico completo ed aggiornato della situazione scolastica del Paese, attraverso dati sui vari rami d'insegnamento esaminati sotto i più interessanti aspetti dell'ordinamento degli studi e dei risultati conseguiti dagli iscritti.

**STATISTICHE DELLA SCUOLA MEDIA INFERIORE - n. 1 - Anno scolastico 1987-88 - L. 13.000**

Contiene i principali dati relativi alle unità scolastiche, alle aule utilizzate, alle classi, agli alunni iscritti e ripetenti per sesso e anno di corso, nonché al personale insegnante.

**STATISTICHE DELLE SCUOLE SECONDARIE SUPERIORI - n. 2 - Anno scolastico 1990-91 - L. 50.000 (in corso di stampa)**

Riporta, oltre a cenni sommari sull'ordinamento scolastico italiano, i principali dati relativi alle Scuole Secondarie Superiori, i Conservatori, gli Istituti musicali e le Accademie d'arte.

**STATISTICHE CULTURALI - n. 32 - Anno 1990 - L. 18.000 (in corso di stampa)**

Documentazione ufficiale completa sulle principali attività culturali concernenti, tra l'altro, la produzione libraria, la pubblicazione di riviste scientifiche, la stampa periodica e le biblioteche.

**STATISTICHE GIUDIZIARIE - n. 38 - Anno 1990 - L. 50.000 (in corso di stampa)**

Ampia documentazione statistica dell'attività giudiziaria nonché dei principali fenomeni in materia civile e penale nel campo della criminalità e degli Istituti di prevenzione e pena.

**STATISTICHE DELL'AGRICOLTURA, ZOOTECNIA E MEZZI DI PRODUZIONE - n. 38 - Anno 1990 - L. 50.000**

Contiene i dati relativi ai vari aspetti dell'agricoltura nazionale, nonché i dati sulla consistenza e produttività degli allevamenti.

**STATISTICHE FORESTALI - n. 43 - Anno 1990 - L. 18.000 (in corso di stampa)**

Fornisce un quadro completo sulla struttura delle foreste italiane e delle relative utilizzazioni legnose, unitamente ad alcuni aspetti economici.

**STATISTICHE METEOROLOGICHE - n. 24 - Anno 1983 - L. 15.800**

Raccoglie i dati relativi alle temperature, piovosità e altri fattori climatici rilevati da una rete di stazioni ed osservatori distribuiti nel territorio nazionale.

**STATISTICHE DELLA CACCIA E DELLA PESCA - n. 6 - Anno 1990 - L. 14.000**

Raccoglie i dati sull'attività della pesca e sulla consistenza del relativo naviglio, nonché su alcuni aspetti del settore venatorio.

**STATISTICHE INDUSTRIALI - n. 28 - Anni 1986 e 1987 - L. 41.000**

Nel suo genere, unica e veramente preziosa pubblicazione in cui sono organicamente raccolte tutte le informazioni statistiche fondamentali concernenti il complesso ed importante settore dell'industria.

**STATISTICHE DELL'ATTIVITÀ EDILIZIA - n. 5 - Anno 1990 - L. 23.000**

Fornisce i risultati del settore dell'attività edilizia relativamente ai fabbricati residenziali e non residenziali.

**STATISTICHE DELLE OPERE PUBBLICHE - n. 5 - Anno 1990 - L. 13.000**

Statistica ufficiale delle opere pubbliche effettuate dallo Stato e da Enti pubblici, nonché da privati con finanziamento parziale dello Stato.

**STATISTICHE DEL COMMERCIO INTERNO - n. 32 - Anni 1989, 1990 - L. 13.000 (in corso di stampa)**

Fornisce i risultati delle rilevazioni correnti relativi al fenomeno della distribuzione. Vi figurano gli indici mensili delle vendite al minuto, nonché la più recente distribuzione per Comune delle licenze di esercizio.

**STATISTICHE DEL TURISMO - n. 5 - Anno 1990 - L. 13.000**

Descrive il sistema delle informazioni statistiche sul turismo ed espone, in un quadro organico, statistiche, dati ed indicatori aventi per oggetto i principali aspetti di questo fenomeno.

**STATISTICHE DEI TRASPORTI MARITTIMI - n. 46 - Anno 1991 - L. 25.000 (in corso di stampa)**

Contiene i dati statistici sul movimento dei natanti e del relativo carico avvenuto nei porti marittimi e negli altri approdi autorizzati del territorio nazionale.

**STATISTICA DEGLI INCIDENTI STRADALI - n. 39 - Anno 1991 - L. 23.000**

La più completa ed aggiornata raccolta di dati su una materia di viva attualità.

**STATISTICA ANNUALE DEL COMMERCIO CON L'ESTERO - n. 44 - Anno 1987**

Tomo 1 - Dati generali e riassuntivi - L. 41.000

Tomo 2 - Merci per Capitoli merceologici e Paesi

- Parte prima: da Cap. 1 a Cap. 24 - L. 14.000

- Parte seconda: da Cap. 25 a Cap. 40 - L. 18.000

- Parte terza: da Cap. 41 a Cap. 67 - L. 21.000

- Parte quarta: da Cap. 68 a Cap. 83 - L. 18.000

- Parte quinta: da Cap. 84 a Cap. 85 - L. 25.000

- Parte sesta: da Cap. 86 a Cap. 99 - L. 18.000

- Appendice: L. 10.000

Riporta i dati definitivi sull'andamento delle importazioni e delle esportazioni con l'analisi completa del movimento per merci e per Paesi. Nel tomo primo è riportata, tra l'altro, un'ampia documentazione sul movimento delle merci nei depositi doganali e sul commercio di transito.

**STATISTICHE DEI BILANCI DELLE AMMINISTRAZIONI REGIONALI, PROVINCIALI E COMUNALI - n. XXVII - Anno 1982 - L. 14.000**

Esponde i dati relativi ai bilanci delle Amministrazioni, tenendo conto dell'aspetto contabile, funzionale ed amministrativo dei documenti contabili. Per le Amministrazioni provinciali e comunali è stata dedicata particolare attenzione ai dati riguardanti i servizi sociali, i settori d'intervento nel campo economico ed il personale.

**STATISTICHE DEL LAVORO - n. 26 - Anno 1984 - L. 12.000**

Organica ed aggiornata documentazione statistica su tutti i principali aspetti del mondo del lavoro.

**CONTABILITÀ NAZIONALE - n. 15 - Anni 1960-85 - L. 17.000**

Contiene i dati sulla struttura e sulla evoluzione delle principali grandezze del sistema economico italiano.

## COLLANA D'INFORMAZIONE

### Anno 1992

- n. 11 - CONTI ECONOMICI NAZIONALI - Anni 1970-1991 - L. 13.000
- n. 12 - RILEVAZIONE DELLE FORZE DI LAVORO - Gennaio 1991 - L. 13.000
- n. 13 - MATRICE REGIONALE ORIGINE - DESTINAZIONE DEI BENI TRASPORTATI - Anno 1989 - L. 13.000
- n. 14 - STATISTICHE SUL TRASPORTO AEREO - Anni 1989, 1990 - L. 17.000
- n. 15 - LAVORO E RETRIBUZIONI - Anno 1990 - L. 13.000
- n. 16 - CONTI DELLE AMMINISTRAZIONI PUBBLICHE E DELLA PROTEZIONE SOCIALE - Anni 1985-90 - L. 17.000
- n. 17 - RILEVAZIONE DELLE FORZE DI LAVORO - Aprile 1991 - L. 13.000
- n. 18 - LA DISTRIBUZIONE QUANTITATIVA DEL REDDITO IN ITALIA NELL'INDAGINE SUI BILANCI DI FAMIGLIA - Anno 1990 - L. 13.000
- n. 19 - STATISTICHE DELLA RICERCA SCIENTIFICA - Consuntivo 1989 - Previsione 1990 e 1991 - L. 13.000
- n. 20 - VALORE AGGIUNTO DELL'AGRICOLTURA PER REGIONE - Anni 1980-91 - L. 13.000
- n. 21 - CONTI ECONOMICI DELLE IMPRESE CON ADDETTI DA 10 A 19 - Anno 1989 - L. 13.000
- n. 22 - STATISTICHE SUI TRATTAMENTI PENSIONISTICI AL 31 DICEMBRE 1990 - L. 13.000
- n. 23 - TRASPORTO MERCI SU STRADA - Anni 1989-90 - L. 13.000
- n. 24 - STATISTICHE DELL'ISTRUZIONE UNIVERSITARIA - Anno accademico 1990-91 - L. 13.000
- n. 25 - LA DISTRIBUZIONE QUANTITATIVA DEL REDDITO IN ITALIA NELLE INDAGINI SUI BILANCI DI FAMIGLIA - Anno 1991 - L. 13.000
- n. 26 - OCCUPAZIONE E REDDITI DA LAVORO DIPENDENTE - Anni 1980-91 - L. 23.000
- n. 27 - STATISTICHE DEI TRASPORTI MARITTIMI NEI PORTI ITALIANI - Anno 1991 - L. 13.000
- n. 28 - I CONSUMI DELLE FAMIGLIE - Anno 1991 - L. 31.000
- n. 29 - RILEVAZIONE DELLE FORZE DI LAVORO - Luglio 1991 - L. 13.000
- n. 30 - RILEVAZIONE DELLE FORZE DI LAVORO - Gennaio 1992 - L. 13.000

### Anno 1993

- n. 1 - STATISTICA ANNUALE DELLA PRODUZIONE INDUSTRIALE - Anno 1989 - L. 14.000
- n. 2 - STATISTICHE DELL'AGRICOLTURA, ZOOTECNIA E MEZZI DI PRODUZIONE - Anni 1990, 1991 - Dati provvisori - L. 14.000
- n. 3 - STATISTICHE DELLA RICERCA SCIENTIFICA - Consuntivo 1990 - Previsione 1991 e 1992 - L. 14.000
- n. 4 - STATISTICHE SUL TRASPORTO AEREO - Anni 1990, 1991 - L. 17.000
- n. 5 - RILEVAZIONE DELLE FORZE DI LAVORO - Luglio 1992 - L. 14.000
- n. 6 - STRUTTURA DELLE AZIENDE AGRICOLE - Anno 1988 - L. 29.000
- n. 7 - LAVORO E RETRIBUZIONI - Anno 1991 - L. 14.000 *(in corso di stampa)*
- n. 8 - STATISTICHE DELL'ISTRUZIONE UNIVERSITARIA - Anno accademico 1991-92 - L. 14.000
- n. 9 - RILEVAZIONE DELLE FORZE DI LAVORO - Aprile 1992 - L. 14.000 *(in corso di stampa)*
- n. 10 - CONTI NAZIONALI ECONOMICI DEI SETTORI ISTITUZIONALI - Anni 1980-1991 - L. 25.000
- n. 11 - STATISTICHE DELLA COOPERAZIONE AGRICOLA - Anno 1990 - L. 14.000

## NOTE E RELAZIONI

### Anno 1991

- n. 1 - GLI IMMIGRATI PRESENTI IN ITALIA - UNA STIMA PER L'ANNO 1989 - L. 12.000
- n. 2 - INDAGINE STATISTICA SULLE CONDIZIONI DI SALUTE DELLA POPOLAZIONE E SUL RICORSO AI SERVIZI SANITARI (Novembre 1986 - Aprile 1987) - L. 22.000

### Anno 1992

- n. 1 - I CONTI ECONOMICI TRIMESTRALI CON BASE 1980 - L. 13.000
- n. 2 - L'INCIDENTALITÀ STRADALE ATTRAVERSO LE STATISTICHE - Anni 1970-1991 - L. 13.000

## METODI E NORME

### Serie A

- n. 18 - NUMERI INDICI DEL COSTO DI COSTRUZIONE DI UN FABBRICATO RESIDENZIALE: Base 1976 = 100 - L. 1.500
- n. 20 - NUMERI INDICI DEI PREZZI: Base 1980=100 - L. 4.500
- n. 21 - NUMERI INDICI DEI PREZZI DEI PRODOTTI VENDUTI E DEI BENI ACQUISTATI DAGLI AGRICOLTORI: Base 1980 = 100 - L. 5.000
- n. 23 - NUMERI INDICI DEI PREZZI AL CONSUMO: Base 1985=100 - L. 6.300
- n. 25 - NUMERI INDICI DELLA PRODUZIONE INDUSTRIALE: Base 1985=100 - L. 11.000
- n. 26 - NUMERI INDICI DEI PREZZI ALLA PRODUZIONE DEI PRODOTTI INDUSTRIALI: Base 1980 = 100 - L. 11.000
- n. 27 - NUMERI INDICI DEL FATTURATO, DEGLI ORDINATIVI E DELLA CONSISTENZA DEGLI ORDINATIVI: - Base 1985=100 - L. 11.000
- n. 28 - NUMERI INDICI DEI PREZZI PRATICATI DAI GROSSISTI: Base 1989 = 100 - L. 12.000

### **Serie B**

- n. 21 - ISTRUZIONI PER LA RILEVAZIONE STATISTICA DEL MOVIMENTO DELLA POPOLAZIONE - L. 4.000
- n. 22 - ISTRUZIONI PER LA RILEVAZIONE DEI DATI DELLE STATISTICHE FORESTALI - Ristampa 1992 - L. 17.000
- n. 23 - ISTRUZIONI PER LA RILEVAZIONE DELL'ATTIVITÀ EDILIZIA - L. 8.400
- n. 24 - ISTRUZIONI PER LE RILEVAZIONI DELLE STATISTICHE GIUDIZIARIE  
Tomo 1 - Procedura di rilevazione - L. 15.800  
Tomo 2 - Modelli di rilevazione - L. 15.800
- n. 25 - MANUALE PER LA PROGETTAZIONE CONCETTUALE DEI DATI STATISTICI - L. 10.000
- n. 26 - ISTRUZIONI PER LE COMMISSIONI COMUNALI DI CONTROLLO DELLE RILEVAZIONI DEI PREZZI AL CONSUMO - L. 10.000
- n. 27 - ISTRUZIONI PER LA RILEVAZIONE DELLE OPERE PUBBLICHE - L. 11.000
- n. 28 - ISTRUZIONI PER LA RILEVAZIONE STATISTICA DEGLI INCIDENTI STRADALI - L. 11.000
- n. 29 - ANAGRAFE DELLA POPOLAZIONE - L. 13.000

### **Serie C**

- n. 10 - CLASSIFICAZIONI DELLE MALATTIE, TRAUMATISMI E CAUSE DI MORTE - Ristampa 1986  
Vol. 1: Introduzione e parte sistematica - L. 16.000  
Vol. 2: Indici alfabetici - L. 25.000
- n. 11 - CLASSIFICAZIONE DELLE ATTIVITÀ ECONOMICHE - Edizione 1991 - L. 25.000
- n. 12 - CLASSIFICAZIONE DELLE PROFESSIONI - Edizione 1991 - L. 22.000

## **ANNALI DI STATISTICA**

### **Serie IX**

- Vol. 1 - ATTI DEL 2° CONVEGNO SULL'INFORMAZIONE STATISTICA IN ITALIA (Roma, 17-19 giugno 1981) - L. 10.000
- Vol. 3 - STUDI STATISTICI SUI CONSUMI - Dati dal 1959 al 1974 - L. 9.500
- Vol. 5 - ATTI DEL SEMINARIO SULLA VALUTAZIONE DEI RISULTATI E DELLA METODOLOGIA DEI CENSIMENTI (Roma, 7-11 maggio 1984) - L. 25.000
- Vol. 6 - ATTI DEL CONVEGNO «LA FAMIGLIA IN ITALIA» (Roma, 29-30 ottobre 1985) - L. 14.000
- Vol. 7 - ATTI DEL CONVEGNO SULL'INFORMAZIONE STATISTICA E I PROCESSI DECISIONALI (Roma, 11-12 dicembre 1986) - L. 15.000
- Vol. 8 - ATTI DEL SEMINARIO SULLE STATISTICHE ECOLOGICHE (Roma, 28 marzo-1 aprile 1988) - L. 23.000
- Vol. 9 - NUOVA CONTABILITÀ NAZIONALE - L. 23.000
- Vol. 10 - ATTI DELLA GIORNATA DI STUDIO SUL CAMPIONAMENTO STATISTICO (Roma, 27 Aprile 1989) - L. 25.000
- Vol. 11 - FORZE DI LAVORO: DISEGNO DELL'INDAGINE E ANALISI STRUTTURALI - L. 29.000

### **Serie X**

- Vol. 1- ATTI DELLA CONFERENZA INTERNAZIONALE SUGLI INDICATORI DEL MERCATO DEL LAVORO PER LA TRANSIZIONE (Roma 8-10 luglio 1991) - Proceedings of the international Conference on labour market indicators for transition. Testo in lingua inglese e francese. L. 25.000

## **CENSIMENTO 1990**

### **4° CENSIMENTO GENERALE DELL'AGRICOLTURA - 21 ottobre 1990**

CARATTERISTICHE DELLE AZIENDE AGRICOLE - Fascicolo nazionale - Risultati provvisori - L. 30.000

#### **CARATTERISTICHE STRUTTURALI DELLE AZIENDE AGRICOLE**

Fascicoli provinciali:

Aosta

L. 19.500

Trento - Verona - Savona - Siena - Bolzano-Bozen - Modena - Parma - Torino - Latina - Cagliari - Firenze - Vercelli - Pordenone - Arezzo - Ascoli Piceno - Perugia - Cremona - Brescia - Piacenza - Novara - Isernia - Cuneo - Teramo - Pavia - Macerata - Pesaro e Urbino - Mantova - Messina - Milano - Matera - Udine - Rieti - Varese - Alessandria - Sassari - Treviso - Oristano - Campobasso - Bologna - Bergamo - Grosseto - Vicenza - L'Aquila - Genova - Ancona - Catania - Como - Nuoro - Asti - Pisa - Agrigento - Catanzaro - Lecce - Napoli - Benevento - Roma - Avellino - Potenza - Caserta - Chieti - Viterbo - Salerno - Palermo - Foggia - Pescara - Bari - Cosenza - Padova - Imperia - Reggio nell'Emilia - Forlì - Frosinone - Reggio di Calabria - Lucca.

L. 28.000

|   |           |
|---|-----------|
| Gorizia - Ravenna - Belluno - Trieste - Siracusa - Terni - Enna - Massa Carrara - Ferrara - Livorno - Caltanissetta - La Spezia - Rovigo - Sondrio - Taranto - Trapani - Pistoia - Venezia - Ragusa - Brindisi. | L. 20.500 |
| Fascicoli regionali:<br>Umbria, Piemonte, Sicilia, Puglia   | L. 20.500 |
| Fascicolo nazionale - Italia  | L. 20.500 |

STRUTTURA DELLE TAVOLE STATISTICHE - Distribuzione gratuita

## CENSIMENTI 1991

|  |           |
|--|-----------|
| 13° CENSIMENTO GENERALE DELLA POPOLAZIONE - 20 ottobre 1991<br>Risultati provvisori provinciali e comunali sulla popolazione e sulle abitazioni                            | L. 30.000 |
| POPOLAZIONE E ABITAZIONI<br>Fascicoli provinciali:<br>Viterbo  | L. 30.000 |
| 7° CENSIMENTO GENERALE DELL'INDUSTRIA E DEI SERVIZI - 21 ottobre 1991<br>Risultati provvisori provinciali e comunali sulle imprese, sulle istituzioni e sulle unità locali | L. 22.000 |

## INDAGINE MULTISCOPO SULLE FAMIGLIE 1987-91

n. 1- OBIETTIVI, DISEGNO E METODOLOGIA DELL'INDAGINE - L. 29.000 (*in corso di stampa*)

## ALTRE

|  |           |
|--|-----------|
| INFORMAZIONE STATISTICA - Parliamone con l'ISTAT - Edizione 1988 - L. 12.000                 |           |
| CONOSCERE L'ITALIA - INTRODUCING ITALY - Edizione 1992 - Distribuzione gratuita              |           |
| SOMMARIO DI STATISTICHE STORICHE - 1926-1985 - L. 35.000                                     |           |
| ATLANTE STATISTICO ITALIANO 1988 - L. 50.000   |           |
| ATLANTE STATISTICO ITALIANO: analisi geostatistica - L. 70.000                               |           |
| COMUNI, COMUNITÀ MONTANE, REGIONI AGRARIE AL 31 DICEMBRE 1988 - Edizione 1990 - L. 20.000    |           |
| ELENCO DEI COMUNI AL 31 MAGGIO 1991 - Edizione 1991 - L. 15.000                              |           |
| STATISTICHE AMBIENTALI - Vol. 2 - Edizione 1991 - L. 22.000                                  |           |
| POPOLAZIONE RESIDENTE E PRESENTE DEI COMUNI - Censimenti dal 1861 al 1981 - L. 14.000        |           |
| SOMMARIO STORICO DI STATISTICHE SULLA POPOLAZIONE - Anni 1951-87 - L. 41.000                 |           |
| SINTESI DELLA VITA SOCIALE ITALIANA - Edizione 1990 - L. 15.000                              |           |
| CENSIMENTO DEGLI IMPIANTI SPORTIVI 1989 - Edizione 1991                                      |           |
| Volume 1 - Italia  | L. 22.000 |
| Volume 2 - Fascicoli regionali   | L. 12.000 |
| ELEZIONI DELLA CAMERA DEI DEPUTATI E DEL SENATO DELLA REPUBBLICA, 14 giugno 1987 - L. 10.000 |           |
| 45 ANNI DI ELEZIONI IN ITALIA 1946-90 - Edizione 1990 - L. 20.000                            |           |
| STATISTICHE SULLA AMMINISTRAZIONE PUBBLICA - Anni 1988-89 - L. 27.000                        |           |
| CONTI ECONOMICI REGIONALI - Anno 1988 - Edizione 1991 - L. 3.700                             |           |
| MANUALE PER GLI UTENTI DEGLI ARCHIVI PDG - Edizione 1991 - L. 12.000                         |           |
| AVANZAMENTI METODOLOGICI E STATISTICHE UFFICIALI (Roma, 13-14 dicembre 1990) - L. 31.000     |           |
| STATISTICHE E INDICATORI SOCIALI - Anno 1990 - L. 25.000 ( <i>in corso di stampa</i> ).      |           |

