

**matrimoni  
separazioni e divorzi  
anno 1990**



**ISTAT**

**annuario n. 3  
edizione 1993**

**Istat, Roma 1993**

*Si autorizza la riproduzione, la diffusione e l'utilizzazione  
del contenuto del volume con la citazione della fonte.*

*Supplemento all'Annuario Statistico Italiano*

# INDICE

Pagina

<b>AVVERTENZE</b> .....	7
-------------------------	---

<b>TAVOLE ILLUSTRATE</b> .....	8
--------------------------------	---

## **CAPITOLO 1 – PRINCIPALI DATI RIASSUNTIVI E CONFRONTI CON GLI ANNI PRECEDENTI**

Tavola 1.1 – Matrimoni per rito; sposi per sesso e stato civile .....	9
Tavola 1.2 – Matrimoni per combinazione di stato civile degli sposi .....	9
Tavola 1.3 – Età media al matrimonio per sesso e stato civile degli sposi; età mediana al matrimonio per sesso degli sposi .....	10
Tavola 1.4 – Matrimoni per mese di celebrazione .....	10

## **CAPITOLO 2 – MATRIMONI**

### **DATI NAZIONALI**

Tavola 2.1 – Sposi per stato civile, sesso, età ed anno di nascita – Anno 1990 .....	11
Tavola 2.2 – Matrimoni per età della sposa ed età dello sposo – Anno 1990 .....	15
Tavola 2.3 – Matrimoni tra celibi e nubili per età della sposa ed età dello sposo – Anno 1990 ..	21
Tavola 2.4 – Matrimoni per combinazione di stato civile degli sposi, classe di età della sposa, rito e classe di età dello sposo – Anno 1990 .....	27
Tavola 2.5 – Matrimoni per stato civile e grado di istruzione della sposa, rito, stato civile e grado di istruzione dello sposo – Anno 1990 .....	37
Tavola 2.6 – Matrimoni per settore di attività economica e posizione nella professione della sposa, settore di attività economica e posizione nella professione dello sposo – Anno 1990 .....	41
Tavola 2.7 – Sposi vedovi per età, sesso, anno e durata della vedovanza – Anno 1990 .....	42
Tavola 2.8 – Sposi divorziati per età, sesso, anno e durata del divorzio – Anno 1990 .....	44
Tavola 2.9 – Matrimoni per sesso e grado di istruzione degli sposi, rito e classe di età degli sposi – Anno 1990 .....	46

### **DATI PER CIRCOSCRIZIONI**

Tavola 2.10 – Matrimoni per mese di celebrazione, rito e regione – Anno 1990 .....	47
Tavola 2.11 – Matrimoni per tipo di Comune, rito e provincia; quozienti di nuzialità per provincia – Anno 1990 .....	48
Tavola 2.12 – Matrimoni per mese di celebrazione, rito e Comune capoluogo di provincia – Anno 1990 .....	50
Tavola 2.13 – Matrimoni per regione, classe di età della sposa, rito e classe di età dello sposo – Anno 1990 .....	54
Tavola 2.14 – Matrimoni per regione di nascita della sposa e regione di nascita dello sposo – Anno 1990 .....	76
Tavola 2.15 – Matrimoni per regione di residenza della sposa e regione di residenza dello sposo – Anno 1990 .....	77
Tavola 2.16 – Matrimoni per regione di nascita della sposa e regione di residenza dello sposo – Anno 1990 .....	79
Tavola 2.17 – Matrimoni per regione di nascita dello sposo e regione di residenza della sposa – Anno 1990 .....	80

## **CAPITOLO 3 – SEPARAZIONI, SCIoglimenti E CESSAZIONI DEGLI EFFETTI CIVILI DEL MATRIMONIO**

### **DATI NAZIONALI**

Tavola 3.1 – Separazioni secondo il numero dei figli nati e l'anno di matrimonio – Anno 1990 ..	83
Tavola 3.2 – Scioglimenti e cessazioni degli effetti civili del matrimonio secondo il numero dei figli nati e l'anno di matrimonio – Anno 1990 .....	84

	Pagina
Tavola 3.3 – Separazioni per classe di età della moglie e classe di età del marito – Anno 1990 . .	85
Tavola 3.4 – Scioglimenti e cessazioni degli effetti civili del matrimonio per classe di età della moglie e classe di età del marito – Anno 1990 . . . . .	85
Tavola 3.5 – Separazioni per classe di età della moglie al matrimonio, anno di celebrazione e classe di età del marito al matrimonio – Anno 1990 . . . . .	86
Tavola 3.6 – Scioglimenti e cessazioni degli effetti civili del matrimonio per classe di età della moglie al matrimonio, anno di celebrazione e classe di età del marito al matrimonio – Anno 1990 . . . . .	91
Tavola 3.7 – Figli nati da coniugi che hanno ottenuto nel 1990 la separazione, per classe di età della moglie al matrimonio, anno di celebrazione e classe di età del marito al matrimonio . . . . .	96
Tavola 3.8 – Figli nati da coniugi che hanno ottenuto nel 1990 lo scioglimento e la cessazione degli effetti civili del matrimonio per classe di età della moglie al matrimonio, anno di celebrazione e classe di età del marito al matrimonio . . . . .	106
Tavola 3.9 – Separazioni per grado di istruzione della moglie e grado di istruzione del marito – Anno 1990 . . . . .	116
Tavola 3.10 – Scioglimenti e cessazioni degli effetti civili del matrimonio per grado di istruzione della moglie e grado di istruzione del marito – Anno 1990 . . . . .	116
Tavola 3.11 – Separazioni per settore di attività economica e posizione nella professione della moglie, settore di attività economica e posizione nella professione del marito – Anno 1990 . . . . .	117
Tavola 3.12 – Scioglimenti e cessazioni degli effetti civili del matrimonio per settore di attività economica e posizione nella professione della moglie, settore di attività economica e posizione nella professione del marito – Anno 1990 . . . . .	119
Tavola 3.13 – Separazione per numero ed età dei figli affidati e anno di matrimonio – Anno 1990 .	122
Tavola 3.14 – Scioglimenti e cessazioni degli effetti civili del matrimonio per numero ed età dei figli affidati e anno di matrimonio – Anno 1990 . . . . .	124

#### DATI PER CIRCOSCRIZIONI

Tavola 3.15 – Separazioni per regione di residenza della moglie e regione di residenza del marito – Anno 1990 . . . . .	126
Tavola 3.16 – Scioglimenti e cessazioni degli effetti civili del matrimonio per regione di residenza della moglie e regione di residenza del marito – Anno 1990 . . . . .	127
Tavola 3.17 – Separazioni per regione di nascita della moglie e regione di nascita del marito – Anno 1990 . . . . .	129
Tavola 3.18 – Scioglimenti e cessazioni degli effetti civili del matrimonio per regione di nascita della moglie e regione di nascita del marito – Anno 1990 . . . . .	131

#### ALLEGATI

Allegato A – Confronto tra la numerazione delle tavole adottata nel presente volume e quella utilizzata in "Statistiche Demografiche, Volume 31, tomo 2" . . . . .	133
Allegato B – Elenco delle tavole disponibili per l'utenza . . . . .	133
Allegato C – Corrispondenza tra le principali tavole pubblicate nel presente volume e quelle pubblicate nell'Annuario di Statistiche Demografiche, vol. XXIX, ed. 1980 . . . . .	134
Allegato D – Modelli di rilevazione . . . . .	135

# AVVERTENZE

## 1. Contenuto

Il presente volume si articola in tre capitoli ai quali si aggiungono quattro allegati. Nel primo capitolo sono riportati i principali dati sintetici relativi ai matrimoni confrontati con quelli riferiti al quadriennio precedente. Al riguardo si segnala che ampie serie storiche sul fenomeno sono contenute nel "Sommario di statistiche storiche 1926-1985" e nel "Sommario storico di statistiche sulla popolazione 1951-1987". I capitoli 2 e 3 contengono, invece, le tavole analitiche rispettivamente sui matrimoni, sulle separazioni e sugli scioglimenti e cessazioni degli effetti civili del matrimonio (divorzi) ai sensi della legge 1 dicembre 1970, n.898.

### 1.1 Matrimoni

I dati concernenti i matrimoni riportati nel presente volume sono ottenuti dalla elaborazione delle schede individuali Mod. ISTAT D.3 compilate dall'ufficio di stato civile del Comune nel quale il matrimonio è stato celebrato, in conformità alle norme contenute nel Decreto 9 luglio 1939, n.1238 sull'ordinamento dello stato civile ed alle successive disposizioni legislative. I dati, pertanto, quando relativi alle circoscrizioni amministrative (Comuni, Province e/o Regioni), sono riferiti, nella maggior parte delle tavole, alla località di evento. Non mancano, peraltro, tavole nelle quali i matrimoni sono stati ricondotti al luogo di nascita e/o di residenza degli sposi. Per la quasi totalità dei casi sono riportati dati assoluti; è stata però calcolata anche la serie provinciale dei quozienti generici di nuzialità (pari al rapporto, moltiplicato per 1.000, tra il numero dei matrimoni celebrati in ambito provinciale nell'anno di riferimento e l'ammontare medio annuo della popolazione residente anagrafica).

### 1.2 Separazioni e divorzi

Per quanto concerne le separazioni ed i divorzi, i dati riguardano i procedimenti esauriti nell'anno di riferimento, cioè sia quelli omologati senza sentenza, sia quelli accolti con sentenza. Tali procedimenti vengono rilevati con scheda individuale (Mod. ISTAT M.220.bis per le separazioni personali dei co-

niugi, Mod. ISTAT M.253 per i divorzi) redatta dalla Cancelleria del Tribunale presso il quale il procedimento è stato definito. Le suddette schede contengono quesiti, oltre che di natura giudiziaria, anche sulle principali caratteristiche demografico-sociali dei coniugi, nonché sul numero dei figli avuti nell'ambito del matrimonio attuale e sul numero ed età dei figli affidati (legittimi, nati dal matrimonio attuale o precedentemente, legittimati o adottivi). Nel presente volume vengono esaminate le caratteristiche dei fenomeni rilevanti sotto l'aspetto demografico-sociale; per le analisi degli aspetti strettamente giudiziari si rinvia ai volumi di "Statistiche giudiziarie".

Le tavole che riportano informazioni disaggregate territorialmente fanno riferimento non al Distretto (di Corte d'Appello) dal quale dipende il Tribunale che ha emesso il provvedimento bensì alla località di nascita o di residenza dei coniugi.

### 1.3 Allegati

I quattro allegati riguardano:

1) il confronto tra la numerazione delle tavole adottata nel presente volume e quella, molto diversa, utilizzata in "Statistiche demografiche, volume 31, tomo 2" (Allegato A);

2) l'elenco delle tavole in possesso del Servizio "Dinamica Demografica" non pubblicate nel presente volume ma disponibili per gli utenti che ne facciano richiesta (Allegato B);

3) un quadro sinottico che permette di raccordare le principali tavole contenute nel presente volume con tavole analoghe o simili pubblicate nel volume XXIX dell'"Annuario di statistiche demografiche Edizione 1980" (Allegato C);

4) i fac-simile dei modelli (Allegato D) relativi alla:

– rilevazione dei matrimoni (Mod. ISTAT D.3);

– rilevazione delle separazioni personali dei coniugi: scheda per procedimento esaurito (Mod. ISTAT M.220.bis);

– rilevazione degli scioglimenti dei matrimoni: scheda per procedimento esaurito (Mod. ISTAT M.253).

## 2. Segni convenzionali ed altre avvertenze particolari.

Nella pubblicazione vengono adottati i seguenti segni convenzionali:

a) tratto (–) quando il fenomeno non esiste ovvero esiste e viene rilevato ma i casi non si sono verificati;

b) due punti (..) per i numeri relativi, quando non raggiungono la metà dell'ammontare minimo considerato.

Nelle tavole nelle quali compare il carattere "età", l'età stessa è espressa in "anni compiuti di vita". Al fine di evitare dubbi o errate interpretazioni nel prospetto a fondo pagina sono riportati alcuni esempi chiarificatori.

In alcune tavole, nelle quali i fenomeni sono

considerati con analisi molto dettagliate possono presentarsi casi con frequenze dell'ordine di pochissime unità. Tali dati vanno utilizzati con estrema cautela non potendosi escludere la possibilità di errore nella segnalazione contenuta nel modello di rilevazione.

Per ulteriori informazioni sulle modalità di esecuzione della rilevazione dei matrimoni si può consultare il volume "Istruzioni per la rilevazione statistica del movimento della popolazione" (Metodi e norme, Serie B, n. 21, 1981). Analogamente, per le separazioni ed i divorzi, si può vedere "Istruzioni per le rilevazioni delle Statistiche Giudiziarie" (Metodi e Norme, Serie B, n. 24, tomi 1 e 2, 1988).

dizione	corrispondente intervallo di vita
–) 16 anni	dal giorno del 16° compleanno al giorno precedente il 17° compleanno
–) 70-74 anni	dal giorno del 70° compleanno al giorno precedente il 75° compleanno
–) 75 anni e più	dal giorno del 75° compleanno in poi.

Con nubili
  Con vedove
  Con divorziate

### CELIBI

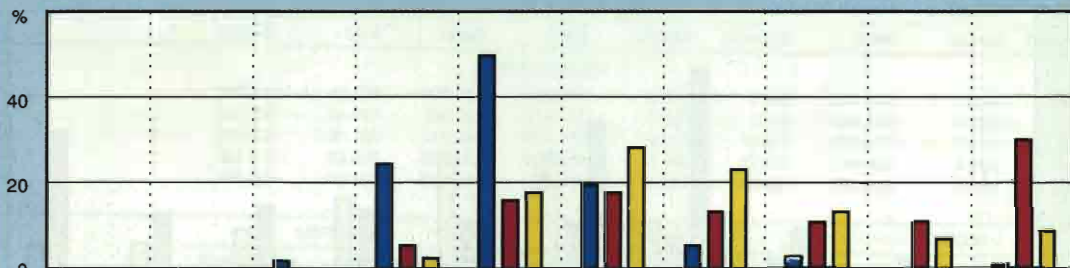

### VEDOVI

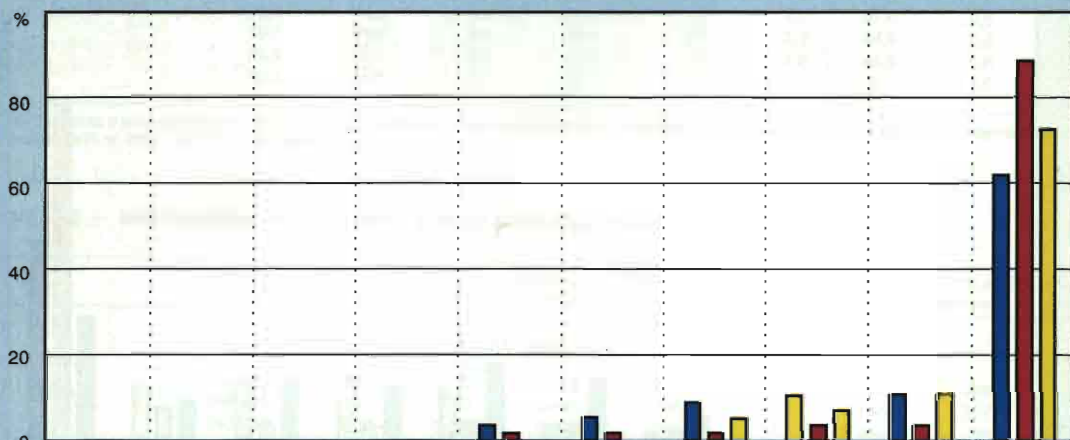

### DIVORZIATI



Tavola illustrata n. 1 - Matrimoni secondo la classe di età e la combinazione di stato civile degli sposi - Per 100 matrimoni dei gruppi indicati - Maschi - Anno 1990



Tavola illustrata n. 2 - Matrimoni secondo la classe di età e la combinazione di stato civile degli sposi - Per 100 matrimoni dei gruppi indicati - Femmine - Anno 1990

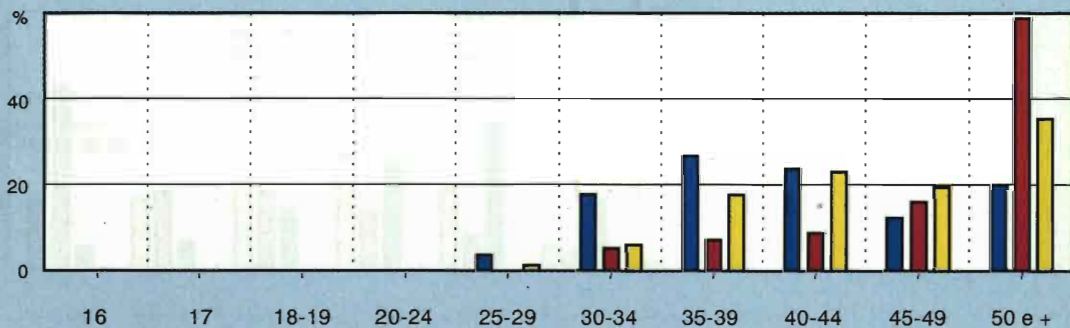

## CAPITOLO 1 – PRINCIPALI DATI RIASSUNTIVI E CONFRONTI CON GLI ANNI PRECEDENTI

**Tavola 1.1 – Matrimoni per rito; sposi per sesso e stato civile (a)**

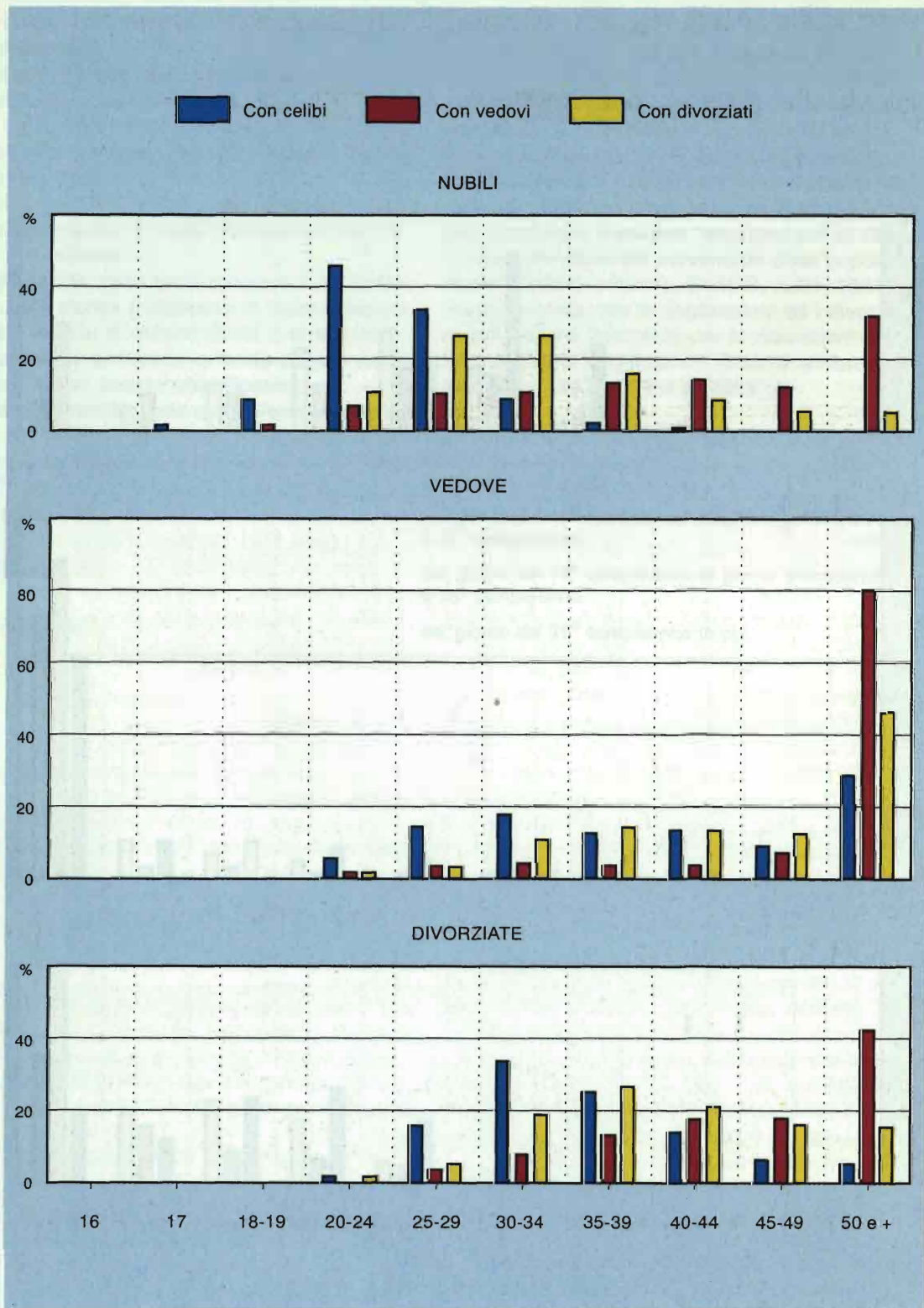
ANNI	MATRIMONI			SPOSI			SPOSE		
	Religiosi	Civili	Totale	Cellibi	Vedovi	Divorziati	Nubili	Vedove	Divorziate
DATI ASSOLUTI									
1986	255.407	42.133	297.540	286.651	3.934	6.955	291.009	1.944	4.587
1987	261.847	44.417	306.264	294.118	3.803	8.343	298.910	1.856	5.498
1988	266.534	51.762	318.296	301.973	4.011	12.312	308.271	1.951	8.074
1989	267.617	53.655	321.272	304.684	3.769	12.819	310.255	1.804	9.213
1990	266.084	53.627	319.711	303.766	3.380	12.565	309.070	1.693	8.948
ANNI	MATRIMONI			SPOSI			SPOSE		
	Religiosi %	Civili %	Totale (b)	Cellibi %	Vedovi %	Divorziati %	Nubili %	Vedove %	Divorziate %
DATI RELATIVI									
1986	85,8	14,2	5,2	96,3	1,3	2,4	97,8	0,7	1,5
1987	85,5	14,5	5,3	96,0	1,3	2,7	97,6	0,6	1,8
1988	83,7	16,3	5,5	94,9	1,3	3,9	96,9	0,6	2,5
1989	83,3	16,7	5,6	94,8	1,2	4,0	96,6	0,6	2,8
1990	83,2	16,8	5,5	95,0	1,1	3,9	96,7	0,5	2,8

(a) Tra i divorziati e le divorziate sono compresi i "già coniugati", cioè le persone che hanno ottenuto lo scioglimento del matrimonio ai sensi della legge 1 dicembre 1970 n. 898. – (b) Per 1.000 abitanti.

**Tavola 1.2 – Matrimoni per combinazione di stato civile degli sposi (a)**

ANNI	Cellibi e	Cellibi e	Cellibi e	Vedovi e	Vedovi e	Vedovi e	Divorziati e	Divorziati e	Divorziati e
	Nubili	Vedove	Divorziate	Nubili	Vedove	Divorziate	Nubili	Vedove	Divorziate
A. DATI ASSOLUTI									
1986	283.027	850	2.774	2.580	806	548	5.402	288	1.265
1987	289.966	795	3.357	2.461	754	588	6.483	307	1.553
1988	296.096	809	5.068	2.531	774	706	9.644	368	2.300
1989	298.345	758	5.581	2.303	689	777	9.607	357	2.855
1990	297.722	707	5.337	2.065	638	677	9.283	348	2.934
B. DATI RELATIVI (per 100 matrimoni)									
1986	95,1	0,3	0,9	0,9	0,3	0,2	1,8	0,1	0,4
1987	94,7	0,3	1,1	0,8	0,2	0,2	2,1	0,1	0,5
1988	93,0	0,3	1,6	0,8	0,2	0,2	3,0	0,1	0,7
1989	92,9	0,2	1,8	0,7	0,2	0,2	3,0	0,1	0,9
1990	93,1	0,2	1,7	0,6	0,2	0,2	3,0	0,1	0,9

(a) Cfr. la nota (a) alla Tav. 1.1.

**Tavola 1.3 – Età media al matrimonio per sesso e stato civile degli sposi; età mediana al matrimonio per sesso degli sposi (a)**

ANNI	ETÀ MEDIA								ETÀ MEDIANA	
	Celibi	Vedovi	Divorziati (b)	Sposi	Nubili	Vedove	Divorziate (b)	Spose	Sposi	Spose
1986	27,71	56,52	45,10	28,50	24,66	49,54	40,64	25,07	26,99	23,82
1987	27,86	56,24	44,54	28,66	24,87	49,67	40,24	25,29	27,19	24,08
1988	28,01	56,09	43,30	28,96	25,13	49,01	38,87	25,62	27,43	24,43
1989	28,21	56,16	43,46	29,15	25,35	48,86	38,76	25,87	27,63	24,72
1990	28,41	56,42	43,81	29,32	25,59	49,23	38,92	26,09	27,81	25,03

(a) Anni e centesimi di anno. L'età media è calcolata dividendo il totale degli anni d'età degli sposi al matrimonio per il numero degli sposi. L'età mediana indica l'età non superata dalla metà del numero degli sposi classificati in ordine crescente di età al matrimonio. (b) Cfr. la nota (a) alla Tav. 1.1.

**Tavola 1.4 – Matrimoni per mese di celebrazione**

ANNI	Gen.	Feb.	Mar.	Apr.	Mag.	Giu.	Lug.	Ago.	Set.	Ott.	Nov.	Dic.	Anno
1986	9.848	9.141	10.327	30.963	26.814	41.360	31.751	30.839	49.830	31.276	6.293	19.098	297.540
1987	9.870	9.862	11.503	24.667	31.417	40.988	33.280	31.407	52.980	34.915	6.109	19.266	306.264
1988	10.145	9.859	10.117	33.634	27.489	42.888	37.647	27.068	54.693	39.485	5.868	19.403	318.296
1989	11.150	9.005	10.441	34.823	26.113	42.047	38.638	26.608	60.351	36.445	6.032	19.619	321.272
1990	9.775	9.909	12.502	29.236	29.346	42.891	35.909	25.656	63.321	35.153	5.311	20.702	319.711

## CAPITOLO 2 - MATRIMONI

**Tavola 2.1 – Sposi per stato civile, sesso, età ed anno di nascita – Anno 1990**

ETÀ	Anno di nascita	CELIBI E NUBILI		VEDOVI		DIVORZIATI (a)		TOTALE	
		M	F	M	F	M	F	M	F
16		15	766	–	–	–	–	15	766
	1.974	4	254	–	–	–	–	4	254
17	1.973	11	512	–	–	–	–	11	512
		67	1.527	–	–	–	–	67	1.527
18	1.973	33	779	–	–	–	–	33	779
	1.972	34	748	–	–	–	–	34	748
19		863	10.589	–	2	–	–	863	10.591
	1.972	417	5.908	–	1	–	–	417	5.909
20	1.971	466	4.681	–	1	–	–	466	4.682
		1.671	13.052	1	4	–	–	1.672	13.066
21	1.971	829	7.095	1	1	–	–	830	7.096
	1.970	842	5.957	–	3	–	–	842	5.960
22		3.457	18.344	–	3	3	2	3.460	18.349
	1.970	1.638	10.074	–	3	1	1	1.639	10.078
23	1.969	1.819	8.270	–	–	2	1	1.821	8.271
		7.083	23.484	2	7	3	8	7.088	23.499
24	1.969	3.635	13.372	1	2	2	3	3.638	13.377
	1.968	3.448	10.112	1	5	1	5	3.450	10.122
25		11.993	28.181	2	7	4	13	11.999	28.201
	1.968	6.347	16.491	2	4	–	7	6.349	16.502
26	1.967	5.646	11.690	–	3	4	6	5.650	11.699
		18.348	30.853	–	9	11	22	18.359	30.884
27	1.967	9.920	18.347	–	3	7	11	9.927	18.361
	1.966	8.428	12.506	–	6	4	11	8.432	12.523
28		25.332	32.099	6	21	5	30	25.343	32.150
	1.966	14.242	19.715	1	15	3	9	14.246	19.739
29	1.965	11.090	12.384	5	6	2	21	11.097	12.411
		31.795	31.120	6	14	21	81	31.822	31.215
30	1.965	18.503	19.435	3	8	15	40	18.521	19.483
	1.964	13.292	11.685	3	6	6	41	13.301	11.732
31		33.729	27.108	9	16	41	133	33.779	27.257
	1.964	20.785	17.549	6	14	24	70	20.815	17.633
32	1.963	12.944	9.559	3	2	17	63	12.964	9.624
		31.153	21.190	12	30	49	167	31.214	21.407
33	1.963	19.351	13.546	9	15	28	100	19.388	13.661
	1.962	11.802	7.644	3	15	21	87	11.826	7.746
34		28.026	16.559	16	20	100	278	28.144	16.857
	1.962	17.505	10.898	10	11	48	147	17.561	11.056
35	1.961	10.521	5.661	8	9	54	131	10.583	5.801
		23.645	12.562	20	36	136	318	23.801	12.916
36	1.961	15.017	8.092	11	19	81	170	15.109	8.281
	1.960	8.628	4.470	9	17	55	148	8.692	4.635

(a) Cfr. nota (a) alla tav. 1.1 pag. 9.

Tavola 2.1 segue – Sposi per stato civile, sesso, età ed anno di nascita – Anno 1990

ETÀ	Anno di nascita	CELIBI E NUBILI		VEDOVI		DIVORZIATI (a)		TOTALE	
		M	F	M	F	M	F	M	F
30		<b>19.876</b>	<b>9.668</b>	<b>25</b>	<b>41</b>	<b>223</b>	<b>417</b>	<b>20.124</b>	<b>10.126</b>
	1.960	13.012	6.503	15	25	131	238	13.158	6.766
31	1.959	6.864	3.165	10	16	92	179	6.966	3.360
		<b>14.690</b>	<b>6.748</b>	<b>18</b>	<b>40</b>	<b>266</b>	<b>450</b>	<b>14.974</b>	<b>7.238</b>
32	1.959	9.507	4.387	8	24	151	267	9.666	4.678
	1.958	5.183	2.361	10	16	115	183	5.308	2.560
33		<b>11.276</b>	<b>4.837</b>	<b>26</b>	<b>27</b>	<b>359</b>	<b>472</b>	<b>11.661</b>	<b>5.336</b>
	1.958	7.234	3.126	17	13	211	259	7.462	3.398
34	1.957	4.042	1.711	9	14	148	213	4.199	1.938
		<b>8.371</b>	<b>3.610</b>	<b>26</b>	<b>30</b>	<b>410</b>	<b>506</b>	<b>8.807</b>	<b>4.146</b>
35	1.957	5.415	2.346	17	15	219	294	5.651	2.655
	1.956	2.956	1.264	9	15	191	212	3.156	1.491
36		<b>6.563</b>	<b>2.923</b>	<b>30</b>	<b>41</b>	<b>509</b>	<b>487</b>	<b>7.102</b>	<b>3.451</b>
	1.956	4.278	1.830	19	21	285	287	4.562	2.138
37	1.955	2.285	1.093	11	20	224	200	2.520	1.313
		<b>5.107</b>	<b>2.227</b>	<b>42</b>	<b>24</b>	<b>569</b>	<b>506</b>	<b>5.718</b>	<b>2.757</b>
38	1.955	3.251	1.386	25	15	332	309	3.608	1.710
	1.954	1.856	841	17	9	237	197	2.110	1.047
39		<b>3.996</b>	<b>1.787</b>	<b>38</b>	<b>36</b>	<b>552</b>	<b>492</b>	<b>4.586</b>	<b>2.315</b>
	1.954	2.587	1.177	26	18	305	274	2.918	1.469
40	1.953	1.409	610	12	18	247	218	1.668	846
		<b>2.830</b>	<b>1.319</b>	<b>42</b>	<b>33</b>	<b>580</b>	<b>425</b>	<b>3.452</b>	<b>1.777</b>
41	1.953	1.801	852	23	16	358	241	2.182	1.109
	1.952	1.029	467	19	17	222	184	1.270	668
42		<b>2.286</b>	<b>1.113</b>	<b>48</b>	<b>31</b>	<b>560</b>	<b>389</b>	<b>2.894</b>	<b>1.533</b>
	1.952	1.495	683	33	16	348	231	1.876	930
43	1.951	791	430	15	15	212	158	1.018	603
		<b>1.897</b>	<b>936</b>	<b>40</b>	<b>32</b>	<b>588</b>	<b>371</b>	<b>2.525</b>	<b>1.339</b>
44	1.951	1.193	561	16	21	344	218	1.553	800
	1.950	704	375	24	11	244	153	972	539
45		<b>1.505</b>	<b>809</b>	<b>66</b>	<b>35</b>	<b>622</b>	<b>370</b>	<b>2.193</b>	<b>1.214</b>
	1.950	971	493	35	23	369	216	1.375	732
46	1.949	534	316	31	12	253	154	818	482
		<b>1.301</b>	<b>703</b>	<b>42</b>	<b>32</b>	<b>622</b>	<b>312</b>	<b>1.965</b>	<b>1.047</b>
47	1.949	804	418	21	15	369	184	1.194	617
	1.948	497	285	21	17	253	128	771	430
48		<b>1.036</b>	<b>526</b>	<b>49</b>	<b>32</b>	<b>567</b>	<b>260</b>	<b>1.652</b>	<b>818</b>
	1.948	643	323	27	19	322	147	992	489
49	1.947	393	203	22	13	245	113	660	329
		<b>831</b>	<b>497</b>	<b>59</b>	<b>38</b>	<b>518</b>	<b>292</b>	<b>1.408</b>	<b>827</b>
50	1.947	504	304	31	26	306	173	841	503
	1.946	327	193	28	12	212	119	567	324
51		<b>636</b>	<b>408</b>	<b>71</b>	<b>26</b>	<b>478</b>	<b>248</b>	<b>1.185</b>	<b>682</b>
	1.946	435	254	44	17	319	161	798	432
52	1.945	201	154	27	9	159	87	387	250
		<b>484</b>	<b>333</b>	<b>60</b>	<b>40</b>	<b>378</b>	<b>171</b>	<b>922</b>	<b>544</b>
53	1.945	305	194	33	21	216	109	554	324
	1.944	179	139	27	19	162	62	368	220
54		<b>419</b>	<b>292</b>	<b>53</b>	<b>33</b>	<b>395</b>	<b>190</b>	<b>867</b>	<b>515</b>
	1.944	250	171	27	22	222	109	499	302
55	1.943	169	121	26	11	173	81	368	213
		<b>439</b>	<b>258</b>	<b>74</b>	<b>20</b>	<b>356</b>	<b>154</b>	<b>869</b>	<b>432</b>
56	1.943	256	153	50	10	199	96	505	259
	1.942	183	105	24	10	157	58	364	173

(a) Cfr. nota (a) alla tav. 1.1 pag. 9.

Tavola 2.1 segue – Sposi per stato civile, sesso, età ed anno di nascita – Anno 1990

ETÀ	Anno di nascita	CELIBI E NUBILI		VEDOVI		DIVORZIATI (a)		TOTALE	
		M	F	M	F	M	F	M	F
48		<b>348</b>	<b>261</b>	<b>55</b>	<b>35</b>	<b>301</b>	<b>176</b>	<b>704</b>	<b>472</b>
	1.942	214	155	30	17	169	106	413	278
49	1.941	134	106	25	18	132	70	291	194
		<b>298</b>	<b>231</b>	<b>72</b>	<b>28</b>	<b>325</b>	<b>136</b>	<b>695</b>	<b>395</b>
50	1.941	158	134	42	15	184	81	384	230
	1.940	140	97	30	13	141	55	311	165
51		<b>294</b>	<b>245</b>	<b>88</b>	<b>43</b>	<b>361</b>	<b>138</b>	<b>743</b>	<b>426</b>
	1.940	185	133	52	27	218	82	455	242
52	1.939	109	112	36	16	143	56	288	184
		<b>222</b>	<b>215</b>	<b>90</b>	<b>51</b>	<b>277</b>	<b>122</b>	<b>589</b>	<b>388</b>
53	1.939	148	133	51	23	183	74	382	230
	1.938	74	82	39	28	94	48	207	158
54		<b>199</b>	<b>179</b>	<b>82</b>	<b>43</b>	<b>256</b>	<b>111</b>	<b>537</b>	<b>333</b>
	1.938	123	111	53	29	145	66	321	206
55	1.937	76	68	29	14	111	45	216	127
		<b>172</b>	<b>145</b>	<b>94</b>	<b>42</b>	<b>229</b>	<b>94</b>	<b>495</b>	<b>281</b>
56	1.937	110	89	56	22	138	55	304	166
	1.936	62	56	38	20	91	39	191	115
57		<b>135</b>	<b>136</b>	<b>81</b>	<b>37</b>	<b>216</b>	<b>70</b>	<b>432</b>	<b>243</b>
	1.936	85	79	47	19	110	47	242	145
58	1.935	50	57	34	18	106	23	190	98
		<b>140</b>	<b>147</b>	<b>87</b>	<b>43</b>	<b>189</b>	<b>56</b>	<b>416</b>	<b>246</b>
59	1.935	100	94	50	23	107	37	257	154
	1.934	40	53	37	20	82	19	159	92
60		<b>125</b>	<b>140</b>	<b>99</b>	<b>44</b>	<b>177</b>	<b>53</b>	<b>401</b>	<b>237</b>
	1.934	82	82	52	22	93	36	227	140
61	1.933	43	58	47	22	84	17	174	97
		<b>119</b>	<b>101</b>	<b>98</b>	<b>41</b>	<b>138</b>	<b>57</b>	<b>355</b>	<b>199</b>
62	1.933	67	69	71	21	78	33	216	123
	1.932	52	32	27	20	60	24	139	76
63		<b>99</b>	<b>101</b>	<b>101</b>	<b>30</b>	<b>123</b>	<b>60</b>	<b>323</b>	<b>191</b>
	1.932	58	51	60	19	73	33	191	103
64	1.931	41	50	41	11	50	27	132	88
		<b>108</b>	<b>100</b>	<b>105</b>	<b>32</b>	<b>113</b>	<b>40</b>	<b>326</b>	<b>172</b>
65	1.931	67	59	54	19	57	23	178	101
	1.930	41	41	51	13	56	17	148	71
66		<b>105</b>	<b>98</b>	<b>102</b>	<b>50</b>	<b>119</b>	<b>49</b>	<b>326</b>	<b>197</b>
	1.930	67	62	53	22	75	30	195	114
67	1.929	38	36	49	28	44	19	131	83
		<b>83</b>	<b>72</b>	<b>97</b>	<b>38</b>	<b>117</b>	<b>30</b>	<b>297</b>	<b>140</b>
68	1.929	47	45	54	21	67	17	168	83
	1.928	36	27	43	17	50	13	129	57
69		<b>71</b>	<b>88</b>	<b>86</b>	<b>40</b>	<b>119</b>	<b>26</b>	<b>276</b>	<b>154</b>
	1.928	45	51	54	16	75	14	174	81
70	1.927	26	37	32	24	44	12	102	73
		<b>66</b>	<b>60</b>	<b>100</b>	<b>41</b>	<b>82</b>	<b>21</b>	<b>248</b>	<b>122</b>
71	1.927	38	45	59	28	46	17	143	90
	1.926	28	15	41	13	36	4	105	32
72		<b>61</b>	<b>69</b>	<b>91</b>	<b>36</b>	<b>63</b>	<b>25</b>	<b>215</b>	<b>130</b>
	1.926	38	31	45	21	39	13	122	65
73	1.925	23	38	46	15	24	12	93	65
		<b>57</b>	<b>32</b>	<b>119</b>	<b>28</b>	<b>77</b>	<b>14</b>	<b>253</b>	<b>74</b>
74	1.925	31	21	68	14	46	8	145	43
	1.924	26	11	51	14	31	6	108	31

(a) Cfr. nota (a) alla Tav.1.1 pag. 9.

Tavola 2.1 segue – Sposi per stato civile, sesso, età ed anno di nascita – Anno 1990

ETÀ	Anno di nascita	CELIBI E NUBILI		VEDOVI		DIVORZIATI (a)		TOTALE	
		M	F	M	F	M	F	M	F
66		70	46	85	50	46	15	201	111
	1.924	43	27	54	26	26	9	123	62
67	1.923	27	19	31	24	20	6	78	49
		46	36	99	39	56	15	201	90
68	1.923	32	22	56	21	35	12	123	55
	1.922	14	14	43	18	21	3	78	35
69		47	25	91	22	57	13	195	60
	1.922	33	18	45	12	33	6	111	36
70	1.921	14	7	46	10	24	7	84	24
		29	25	104	33	58	15	191	73
71	1.921	16	14	55	19	31	9	102	42
	1.920	13	11	49	14	27	6	89	31
72		22	24	83	26	37	6	142	56
	1.920	14	18	51	15	28	5	91	38
73	1.919	8	6	32	11	11	1	51	18
		12	16	44	9	20	4	76	29
74	1.919	7	9	29	6	11	3	47	18
	1.918	5	7	15	3	9	1	29	11
75		14	5	31	9	23	4	68	18
	1.918	10	3	21	5	17	3	48	11
76	1.917	4	2	10	4	6	1	20	7
		11	8	44	10	10	4	65	22
77	1.917	7	4	25	5	7	3	39	12
	1.916	4	4	19	5	3	1	26	10
78		22	11	49	9	12	2	83	22
	1.916	14	7	25	8	11	1	50	16
79	1.915	8	4	24	1	1	1	33	6
		51	26	218	24	39	8	308	58
<b>Totale</b>	<b>1915 e precedenti</b>	<b>303.766</b>	<b>309.070</b>	<b>3.380</b>	<b>1.693</b>	<b>12.565</b>	<b>8.948</b>	<b>319.711</b>	<b>319.711</b>

(a) Cfr. nota (a) alla Tav. 1.1 pag. 9.

Tavola 2.2 – Matrimoni per età della sposa ed età dello sposo– Anno 1990

ETÀ DEGLI SPOSI	ETÀ DELLE SPOSE								
	16	17	18	19	20	21	22	23	24
16	7	2	2	2	–	1	–	–	–
17	20	19	9	11	–	1	3	1	1
18	55	93	305	181	106	53	32	18	12
19	101	182	536	334	217	112	76	40	24
20	116	193	872	747	574	366	207	114	93
21	106	238	1.252	1.321	1.323	1.034	648	445	233
22	103	215	1.558	1.745	1.959	2.056	1.617	1.063	580
23	87	178	1.476	1.890	2.635	2.929	2.926	2.422	1.535
24	59	151	1.252	1.772	2.752	3.541	4.064	3.832	3.193
25	32	87	1.021	1.505	2.470	3.603	4.508	4.959	4.697
26	33	47	757	1.099	1.993	3.034	4.010	4.835	5.213
27	22	39	494	816	1.353	2.077	3.015	3.842	4.446
28	10	31	358	532	960	1.532	2.293	2.875	3.592
29	6	16	226	384	641	1.016	1.585	1.975	2.651
30	3	9	177	241	443	723	1.072	1.518	1.917
31	1	8	98	159	302	484	683	887	1.224
32	–	9	54	90	207	287	439	623	834
33	3	3	38	68	116	201	306	437	529
34	1	3	29	42	91	148	225	291	402
35	–	2	15	35	55	86	138	205	295
36	1	–	18	29	38	71	97	136	199
37	–	–	6	6	27	26	73	89	126
38	–	1	4	4	11	26	49	68	77
39	–	–	5	8	19	21	36	37	60
40	–	–	8	4	16	17	22	30	64
41	–	–	5	11	10	9	23	32	38
42	–	–	2	1	7	5	10	22	25
43	–	1	2	4	2	5	15	12	24
44	–	–	1	2	4	6	7	14	14
45	–	–	2	2	5	4	7	11	9
46	–	–	1	–	1	3	5	10	9
47	–	–	–	1	–	3	4	7	8
48	–	–	–	1	–	1	3	5	4
49	–	–	1	–	1	3	2	1	1
50	–	–	2	1	2	–	1	3	4
51	–	–	1	2	3	4	1	1	–
52	–	–	2	3	1	1	1	3	–
53	–	–	–	1	–	–	–	1	3
54	–	–	1	–	1	–	–	2	1
55	–	–	–	–	–	–	2	2	1
56	–	–	–	1	–	–	1	2	1
57	–	–	–	1	–	–	–	–	1
58	–	–	–	–	1	1	4	–	1
59	–	–	–	–	–	3	1	3	3
60	–	–	–	–	1	1	–	1	–
61	–	–	1	–	–	–	1	2	1
62	–	–	–	–	–	2	–	–	1
63	–	–	–	–	–	–	2	–	–
64	–	–	–	–	1	–	–	1	1
65	–	–	–	–	1	1	2	–	–
66	–	–	–	–	–	1	–	3	1
67	–	–	–	–	–	1	1	–	1
68	–	–	–	–	–	–	2	1	–
69	–	–	–	–	–	–	1	–	–
70–74	–	–	–	–	–	–	1	2	1
75 e più	–	–	–	–	–	–	–	1	–
<b>Totale Spose</b>	<b>766</b>	<b>1.527</b>	<b>10.591</b>	<b>13.056</b>	<b>18.349</b>	<b>23.499</b>	<b>28.201</b>	<b>30.884</b>	<b>32.150</b>

Tavola 2.2 segue - Matrimoni per età della sposa ed età dello sposo - Anno 1990

ETÀ DEGLI SPOSI	ETÀ DELLE SPOSE									
	25	26	27	28	29	30	31	32	33	34
16	1	-	-	-	-	-	-	-	-	-
17	-	1	-	-	1	-	-	-	-	-
18	5	5	6	3	2	2	2	1	-	-
19	15	9	8	5	5	3	1	1	-	2
20	62	42	19	15	12	7	8	3	1	3
21	152	99	74	54	43	20	15	6	8	2
22	432	218	152	111	60	55	23	15	8	8
23	911	542	298	188	148	71	37	23	15	16
24	2.045	1.148	582	398	219	134	67	46	25	22
25	3.911	2.313	1.085	651	387	247	131	70	54	31
26	4.684	3.690	1.897	993	609	363	171	120	70	58
27	4.665	3.960	2.814	1.543	864	505	272	155	107	68
28	3.983	3.693	3.160	2.299	1.170	684	356	214	130	82
29	3.023	3.161	2.829	2.330	1.716	939	504	296	184	99
30	2.362	2.489	2.325	2.125	1.656	1.266	660	387	257	147
31	1.538	1.690	1.699	1.580	1.345	1.163	813	446	279	199
32	1.044	1.222	1.206	1.203	1.163	974	764	529	299	229
33	693	837	842	854	818	774	622	514	380	250
34	473	568	661	625	641	587	580	449	369	282
35	345	438	466	479	494	485	451	378	340	297
36	229	310	327	344	378	406	347	308	307	279
37	164	219	219	228	270	283	254	252	213	199
38	137	150	149	190	199	251	233	204	182	183
39	93	114	149	164	148	191	186	164	147	148
40	63	78	93	104	126	151	131	163	140	133
41	52	67	90	86	96	142	113	116	130	146
42	31	41	64	70	76	101	106	80	93	102
43	25	34	30	47	57	54	83	82	67	83
44	28	20	31	40	42	51	59	58	60	76
45	5	17	23	20	31	33	44	52	54	40
46	9	17	15	17	21	35	31	33	34	40
47	14	6	18	26	23	29	32	30	36	37
48	4	8	14	7	22	21	24	24	27	27
49	7	3	14	12	18	14	21	24	24	25
50	5	7	8	6	10	15	18	25	16	35
51	4	6	8	8	4	16	13	15	17	19
52	2	4	8	7	8	8	9	13	12	16
53	3	7	2	4	3	11	16	11	7	16
54	1	5	2	2	3	1	3	4	14	11
55	3	4	2	2	6	8	6	3	5	9
56	1	1	3	1	7	3	3	4	6	7
57	1	4	1	1	3	2	4	3	2	5
58	1	-	1	2	4	1	4	1	2	3
59	2	2	4	3	-	1	2	2	3	4
60	1	3	-	3	1	2	3	4	2	1
61	1	1	1	-	2	4	2	-	3	1
62	1	-	4	2	3	4	4	1	1	2
63	-	-	-	-	1	1	2	1	3	1
64	1	1	-	2	1	1	1	2	6	1
65	-	-	-	1	-	2	-	1	1	2
66	-	1	-	-	1	3	-	2	1	1
67	-	1	-	-	-	-	1	1	-	-
68	1	-	-	-	-	-	-	-	3	-
69	-	-	1	-	-	-	1	-	1	-
70-74	2	1	3	2	1	2	3	-	1	4
75 e più	-	-	-	-	-	-	2	-	-	-
<b>Totale Spose</b>	<b>31.215</b>	<b>27.257</b>	<b>21.407</b>	<b>16.857</b>	<b>12.916</b>	<b>10.128</b>	<b>7.238</b>	<b>5.336</b>	<b>4.146</b>	<b>3.451</b>



Tavola 2.2 segue – Matrimoni per età della sposa ed età dello sposo – Anno 1990

ETÀ DEGLI SPOSI	ETÀ DELLE SPOSE								
	35	36	37	38	39	40	41	42	43
16	–	–	–	–	–	–	–	–	–
17	–	–	–	–	–	–	–	–	–
18	–	–	–	1	–	1	–	–	–
19	–	–	–	–	–	–	1	–	–
20	1	–	2	–	–	–	–	–	–
21	–	6	–	2	2	1	–	–	–
22	5	2	5	1	–	–	1	–	–
23	8	6	2	4	3	2	2	–	1
24	11	6	4	2	3	–	2	–	–
25	18	9	6	8	2	–	1	2	1
26	37	28	12	8	10	5	1	1	–
27	46	31	16	11	18	4	4	3	3
28	61	32	27	19	15	8	6	2	2
29	68	68	27	21	15	7	6	7	5
30	105	81	42	28	27	16	9	8	4
31	121	76	40	34	28	21	17	10	2
32	166	114	61	39	30	20	18	13	7
33	155	106	58	63	37	31	21	14	15
34	191	140	84	58	43	37	27	19	15
35	212	144	101	83	51	41	23	14	13
36	180	161	114	88	58	48	33	25	12
37	172	155	142	74	71	47	34	27	25
38	151	135	114	94	70	53	48	20	26
39	139	145	119	99	100	58	46	26	25
40	146	134	130	98	71	82	42	30	30
41	116	99	96	66	93	70	63	42	42
42	110	106	88	88	62	77	83	42	43
43	99	98	77	80	61	64	67	46	58
44	81	57	66	65	62	63	43	54	48
45	57	61	38	49	47	45	36	36	41
46	58	56	37	47	48	43	40	38	43
47	51	34	38	62	36	54	42	37	43
48	36	31	41	29	42	32	41	30	30
49	32	32	23	36	38	43	43	27	44
50	35	24	37	29	28	50	38	32	37
51	14	21	16	28	34	36	31	36	27
52	14	19	18	13	27	27	32	30	23
53	9	15	22	13	9	17	16	24	26
54	11	14	11	12	18	20	27	19	21
55	7	14	13	18	21	18	13	12	16
56	4	10	9	12	10	14	16	19	20
57	5	10	8	10	5	9	5	10	12
58	5	7	4	9	7	9	11	14	7
59	6	8	10	7	2	3	9	5	9
60	1	3	3	6	4	10	13	11	9
61	3	1	3	8	7	2	5	5	8
62	2	3	2	2	5	4	6	7	8
63	–	1	2	1	5	3	5	2	3
64	–	2	–	1	2	4	4	2	7
65	3	1	1	1	5	4	1	3	4
66	3	2	–	–	2	–	4	–	4
67	1	1	1	3	–	3	2	5	3
68	–	2	1	1	1	2	3	1	1
69	–	4	2	2	1	2	3	3	1
70–74	1	–	4	–	2	2	3	5	2
75 e più	–	–	–	–	1	2	–	–	1
<b>Totale Spose</b>	<b>2.757</b>	<b>2.315</b>	<b>1.777</b>	<b>1.533</b>	<b>1.339</b>	<b>1.214</b>	<b>1.047</b>	<b>618</b>	<b>827</b>

Tavola 2.2 segue - Matrimoni per età della sposa ed età dello sposo - Anno 1990

ETÀ DEGLI SPOSI	ETÀ DELLE SPOSE									
	44	45	46	47	48	49	50	51	52	53
16	-	-	-	-	-	-	-	-	-	-
17	-	-	-	-	-	-	-	-	-	-
18	-	-	-	-	-	-	-	-	-	-
19	-	-	-	-	-	-	-	-	-	-
20	1	-	-	-	1	-	-	-	-	1
21	-	1	-	-	-	1	-	-	-	1
22	-	1	-	-	-	-	1	3	1	-
23	-	-	-	2	1	1	-	1	-	-
24	2	-	2	1	1	1	1	1	1	1
25	2	-	1	2	1	1	1	-	1	1
26	5	-	2	-	-	2	-	2	2	-
27	2	1	-	2	2	1	4	-	1	1
28	3	1	2	2	-	-	2	1	-	-
29	2	3	1	-	1	-	4	-	-	-
30	2	3	5	2	-	-	2	2	1	-
31	9	3	1	2	1	2	1	1	-	-
32	3	1	4	2	-	-	-	-	2	-
33	9	2	2	4	1	-	1	1	1	-
34	9	3	3	-	-	-	1	1	1	-
35	11	4	3	1	1	3	1	-	1	-
36	7	8	5	5	6	5	3	3	-	-
37	10	12	7	7	3	4	3	2	-	-
38	16	11	5	5	5	10	6	1	-	1
39	14	14	12	5	11	7	5	3	2	2
40	19	20	12	3	6	4	6	3	4	2
41	32	20	15	9	7	4	5	6	2	2
42	33	23	12	5	14	8	6	2	5	4
43	32	24	12	14	13	7	3	4	8	2
44	19	18	27	13	15	6	9	4	6	8
45	39	26	20	16	9	8	9	7	3	5
46	38	23	24	20	16	9	12	10	4	2
47	39	37	28	21	13	9	10	11	6	6
48	32	25	17	24	25	16	14	12	10	5
49	23	25	29	18	25	19	15	15	9	11
50	32	31	29	25	25	21	24	15	15	16
51	30	26	20	22	22	20	16	20	13	4
52	22	19	23	22	28	19	18	17	16	13
53	23	21	22	21	21	27	25	22	14	16
54	20	15	19	18	15	14	21	23	17	7
55	22	16	13	18	21	16	20	17	19	16
56	14	11	19	14	19	24	15	16	21	11
57	13	22	23	16	17	17	22	15	17	14
58	14	14	14	14	19	10	19	11	13	10
59	15	10	17	14	15	26	15	16	17	9
60	11	6	14	7	20	15	19	15	20	13
61	14	4	4	12	18	11	22	14	12	13
62	8	11	8	8	10	7	13	12	3	13
63	6	8	8	3	9	7	9	23	8	10
64	5	6	5	4	9	8	9	7	3	12
65	3	4	6	6	7	8	7	11	10	10
66	4	2	5	3	4	4	4	9	7	10
67	6	1	4	1	5	5	9	2	10	4
68	2	2	2	10	1	3	5	2	6	7
69	1	2	4	3	3	2	1	8	5	5
70-74	3	4	5	6	6	3	7	12	11	10
75 e più	1	-	-	-	-	-	1	5	5	3
<b>Totale Spose</b>	<b>682</b>	<b>544</b>	<b>515</b>	<b>432</b>	<b>472</b>	<b>395</b>	<b>426</b>	<b>388</b>	<b>333</b>	<b>281</b>

Tavola 2.2 segue - Matrimoni per età della sposa ed età dello sposo - Anno 1990

ETÀ DEGLI SPOSI	ETÀ DELLE SPOSE								
	54	55	56	57	58	59	60	61	62
16	-	-	-	-	-	-	-	-	-
17	-	-	-	-	-	-	-	-	-
18	-	-	-	-	-	-	-	-	-
19	-	-	-	-	-	-	-	-	-
20	-	-	-	-	-	-	-	-	-
21	-	-	-	-	-	-	-	-	-
22	-	-	-	-	-	1	-	-	-
23	-	-	-	-	-	-	-	-	-
24	-	1	-	1	-	-	-	-	-
25	-	-	-	1	-	-	1	-	-
26	2	-	-	-	2	2	-	-	-
27	1	1	1	-	-	2	-	-	-
28	1	-	-	2	1	-	-	1	-
29	2	-	-	1	-	-	-	-	-
30	-	1	-	1	1	2	2	-	1
31	1	1	-	1	-	-	-	-	-
32	1	-	-	-	-	-	1	-	-
33	-	-	-	-	-	-	1	-	-
34	-	-	-	1	-	-	1	-	-
35	3	1	-	-	-	-	-	2	-
36	-	-	-	-	-	-	-	-	-
37	1	1	-	-	-	-	-	1	-
38	-	3	-	-	-	1	1	-	-
39	1	1	-	-	-	1	-	-	-
40	2	2	-	1	-	-	1	1	-
41	4	1	1	-	-	1	1	-	-
42	2	-	1	-	-	-	-	1	-
43	2	5	-	1	-	1	-	1	-
44	2	1	-	-	4	-	-	1	-
45	2	2	3	1	1	1	-	-	-
46	3	6	-	2	1	-	2	1	1
47	4	3	1	2	1	-	3	1	1
48	2	2	1	4	4	1	2	-	1
49	4	2	2	3	2	-	2	1	-
50	7	6	3	3	6	3	4	4	3
51	6	4	5	-	2	4	1	2	3
52	7	8	7	2	5	4	1	-	2
53	5	10	8	9	5	1	4	2	1
54	15	11	8	9	5	2	3	1	2
55	7	9	10	3	8	5	3	3	-
56	14	12	17	12	4	6	5	4	3
57	11	15	10	2	3	5	8	4	7
58	17	13	13	10	10	5	4	2	3
59	14	13	8	8	7	6	6	2	2
60	12	12	12	8	14	5	13	4	3
61	10	12	13	15	5	12	9	11	3
62	10	14	9	14	9	8	10	3	7
63	12	10	13	11	11	13	9	10	13
64	10	10	8	11	11	10	9	1	8
65	10	12	13	10	13	11	17	8	11
66	4	5	12	8	6	10	8	10	12
67	6	10	12	11	9	6	8	10	10
68	8	7	10	6	9	6	12	13	8
69	5	3	11	9	8	10	6	10	9
70 - 74	7	10	13	9	15	20	20	16	28
75 e più	6	6	12	7	9	7	19	9	14
<b>Totale Spose</b>	<b>243</b>	<b>246</b>	<b>237</b>	<b>199</b>	<b>191</b>	<b>172</b>	<b>197</b>	<b>140</b>	<b>154</b>

Tavola 2.2 segue – Matrimoni per età della sposa ed età dello sposo – Anno 1990

ETÀ DEGLI SPOSI	ETÀ DELLE SPOSE									Totale sposi
	63	64	65	66	67	68	69	70-74	75 e più	
16	-	-	-	-	-	-	-	-	-	15
17	-	-	-	-	-	-	-	-	-	67
18	-	-	-	-	-	-	-	-	-	883
19	-	-	-	-	-	-	-	-	-	1.672
20	-	-	-	-	-	-	-	-	-	3.460
21	-	-	-	-	-	-	-	-	1	7.088
22	-	-	-	-	-	-	-	-	-	11.999
23	-	-	-	-	-	-	-	-	1	18.359
24	-	-	-	-	-	-	-	-	-	25.343
25	-	-	-	1	-	-	-	-	-	31.822
26	-	-	1	-	-	-	-	1	-	33.779
27	1	-	-	-	-	-	1	-	-	31.214
28	-	1	-	-	-	-	-	1	-	28.144
29	1	-	-	-	-	-	-	-	1	23.801
30	-	1	-	1	-	-	-	-	-	20.124
31	-	-	-	-	2	-	-	2	-	14.974
32	-	-	-	1	-	1	1	-	-	11.661
33	-	-	-	-	-	-	-	-	-	8.807
34	1	-	-	-	-	-	-	-	-	7.102
35	1	-	-	-	-	-	-	-	-	5.718
36	-	-	-	-	-	-	-	1	-	4.586
37	-	-	-	-	-	-	-	-	-	3.452
38	-	-	-	-	-	-	-	-	-	2.894
39	-	-	-	-	-	-	-	-	-	2.525
40	-	-	-	-	-	-	1	-	-	2.193
41	-	1	-	-	-	-	1	-	-	1.965
42	-	-	-	-	1	-	-	-	-	1.652
43	1	-	-	-	-	-	1	-	-	1.408
44	-	-	-	-	-	-	-	-	-	1.185
45	-	-	-	1	-	-	-	-	-	922
46	-	-	1	-	1	-	-	-	-	867
47	-	-	1	-	-	-	-	-	1	869
48	-	1	1	-	-	-	1	-	-	704
49	-	-	-	-	-	1	-	-	-	695
50	1	-	1	-	-	-	-	1	-	743
51	3	1	-	-	-	-	-	-	-	589
52	1	-	-	-	-	-	2	-	-	537
53	-	-	-	-	-	1	-	1	-	495
54	-	1	-	-	-	-	2	-	-	432
55	2	1	-	-	-	-	2	-	-	416
56	1	2	-	1	1	-	-	-	-	401
57	-	1	1	1	3	2	2	2	-	355
58	4	3	1	-	-	-	1	-	-	323
59	2	4	1	3	2	-	1	1	-	326
60	5	6	-	4	1	1	2	1	-	326
61	6	4	2	4	-	1	1	3	-	297
62	11	11	4	1	3	2	1	2	-	276
63	8	3	2	2	2	2	1	2	-	248
64	7	3	-	8	-	-	6	3	1	215
65	5	12	7	5	3	6	1	3	-	253
66	7	8	4	11	6	2	1	5	1	201
67	11	8	5	10	6	1	2	4	-	201
68	9	11	6	6	7	7	2	8	1	195
69	7	12	5	7	9	2	9	12	1	191
70-74	17	15	18	21	28	18	20	43	9	434
75 e più	10	20	13	23	15	13	11	51	41	308
<b>Totale Spose</b>	<b>122</b>	<b>130</b>	<b>74</b>	<b>111</b>	<b>90</b>	<b>60</b>	<b>73</b>	<b>147</b>	<b>58</b>	<b>319.711</b>

Tavola 2.3 – Matrimoni tra celibi e nubili per età della sposa ed età dello sposo – Anno 1990

ETÀ DEGLI SPOSI	ETÀ DELLE SPOSE								
	16	17	18	19	20	21	22	23	24
16	7	2	2	2	–	1	–	–	–
17	20	19	9	11	–	1	3	1	1
18	55	93	305	181	106	52	32	18	11
19	101	182	536	333	217	112	76	40	24
20	116	193	872	747	574	366	206	114	92
21	106	238	1.252	1.321	1.321	1.033	648	445	232
22	103	215	1.558	1.745	1.958	2.055	1.615	1.063	579
23	87	178	1.474	1.889	2.634	2.929	2.925	2.416	1.531
24	59	151	1.249	1.769	2.752	3.538	4.061	3.829	3.187
25	32	87	1.021	1.505	2.469	3.601	4.504	4.952	4.685
26	33	47	757	1.099	1.989	3.030	4.006	4.828	5.203
27	22	38	494	813	1.353	2.071	3.006	3.830	4.433
28	10	30	355	532	953	1.523	2.284	2.862	3.577
29	6	16	225	380	636	1.011	1.555	1.961	2.631
30	3	8	175	238	434	710	1.056	1.499	1.894
31	1	8	97	157	297	475	666	873	1.191
32	–	8	53	87	196	276	426	606	800
33	2	3	38	66	110	188	293	420	503
34	1	3	28	39	86	138	208	269	366
35	–	1	14	30	49	83	126	181	264
36	1	–	18	28	35	67	90	122	172
37	–	–	6	4	26	20	66	75	103
38	–	1	4	3	10	20	41	51	61
39	–	–	5	7	17	16	27	31	50
40	–	–	7	2	10	13	14	26	49
41	–	–	4	10	7	8	20	25	28
42	–	–	2	1	5	2	4	18	17
43	–	–	2	3	2	2	8	10	16
44	–	–	1	2	4	3	4	7	8
45	–	–	1	2	2	2	2	8	6
46	–	–	1	–	1	1	2	5	6
47	–	–	–	1	–	2	4	4	2
48	–	–	–	–	–	–	1	4	2
49	–	–	1	–	1	2	1	–	1
50	–	–	1	1	1	–	–	2	2
51	–	–	1	2	3	2	1	–	–
52	–	–	2	1	1	–	1	1	–
53	–	–	–	1	–	–	–	1	–
54	–	–	–	–	–	–	–	1	–
55	–	–	–	–	–	–	2	1	–
56	–	–	–	1	–	–	–	1	–
57	–	–	–	–	–	–	–	–	1
58	–	–	–	–	–	1	3	–	1
59	–	–	–	–	–	2	1	3	3
60	–	–	–	–	1	–	–	1	–
61	–	–	1	–	–	–	1	–	1
62	–	–	–	–	–	1	–	–	–
63	–	–	–	–	–	–	1	–	–
64	–	–	–	–	1	–	–	1	1
65	–	–	–	–	1	–	1	–	–
66	–	–	–	–	–	1	–	3	1
67	–	–	–	–	–	1	1	–	–
68	–	–	–	–	–	–	–	1	–
69	–	–	–	–	–	–	1	–	–
70 –74	–	–	–	–	–	–	1	2	1
75 e più	–	–	–	–	–	–	–	1	–
<b>Totale Spose</b>	<b>765</b>	<b>1.521</b>	<b>10.571</b>	<b>13.013</b>	<b>18.262</b>	<b>23.359</b>	<b>27.994</b>	<b>30.612</b>	<b>31.736</b>

Tavola 2.3 segue – Matrimoni tra celibi e nubili per età della sposa ed età dello sposo – Anno 1990

ETÀ DEGLI SPOSI	ETÀ DELLE SPOSE									
	25	26	27	28	29	30	31	32	33	34
16	1	—	—	—	—	—	—	—	—	—
17	—	1	—	—	1	—	—	—	—	—
18	5	5	6	3	2	2	2	1	—	—
19	14	9	8	5	5	2	—	1	—	2
20	60	41	17	15	12	4	8	1	1	2
21	152	98	73	52	42	19	15	6	7	1
22	431	216	149	109	57	52	20	13	8	7
23	908	541	293	183	141	68	34	21	14	11
24	2.040	1.139	571	388	215	132	66	42	22	18
25	3.899	2.304	1.070	641	374	235	118	63	48	29
26	4.650	3.666	1.882	972	589	337	159	106	53	46
27	4.650	3.945	2.800	1.520	836	472	248	136	93	61
28	3.964	3.666	3.127	2.267	1.144	653	334	190	106	65
29	3.001	3.143	2.800	2.282	1.674	902	478	272	154	80
30	2.332	2.456	2.284	2.080	1.607	1.215	618	349	220	115
31	1.517	1.647	1.657	1.535	1.293	1.111	768	397	227	173
32	1.000	1.184	1.167	1.155	1.114	924	703	481	266	192
33	658	798	809	807	770	718	558	445	327	211
34	445	524	612	567	599	515	498	383	318	226
35	308	386	409	424	438	407	373	313	280	227
36	196	270	287	294	316	343	282	246	241	201
37	137	179	173	179	210	218	191	185	156	140
38	104	119	115	150	161	190	160	157	132	136
39	69	88	117	116	111	124	117	108	102	94
40	44	62	67	65	80	100	93	107	86	74
41	33	44	58	54	62	89	74	74	68	84
42	21	25	33	38	49	49	64	46	50	56
43	13	18	15	26	36	36	45	35	41	39
44	17	4	14	15	25	24	32	23	25	40
45	2	10	14	10	14	17	15	24	20	20
46	4	10	8	4	9	8	14	16	14	18
47	11	3	7	10	9	16	15	9	8	21
48	1	6	5	1	12	6	11	6	12	7
49	3	1	8	6	10	3	6	6	8	10
50	2	2	5	2	4	5	5	8	8	9
51	1	2	2	4	2	4	2	3	5	4
52	1	4	3	3	4	4	5	5	1	5
53	2	3	1	3	—	6	3	3	2	2
54	—	2	—	1	1	—	—	1	3	3
55	3	1	—	2	2	2	—	2	—	1
56	—	—	—	—	2	1	—	1	1	1
57	—	4	1	—	—	—	—	—	—	—
58	—	—	1	1	2	—	1	—	1	—
59	1	1	2	3	—	1	—	—	—	2
60	1	3	—	1	—	1	1	1	1	—
61	—	1	—	—	—	3	1	—	1	—
62	—	—	—	1	2	—	1	—	—	—
63	—	—	—	—	—	—	2	—	1	—
64	1	1	—	2	—	1	—	1	1	—
65	—	—	—	—	—	—	—	—	—	1
66	—	1	—	—	—	2	—	1	1	—
67	—	1	—	—	—	—	—	—	—	—
68	—	—	—	—	—	—	—	—	1	—
69	—	—	—	—	—	—	—	—	—	—
70 – 74	1	1	1	—	1	1	2	—	—	1
75 e più	—	—	—	—	—	—	1	—	—	—
<b>Totale Spose</b>	<b>30.703</b>	<b>26.635</b>	<b>20.671</b>	<b>15.996</b>	<b>12.037</b>	<b>9.022</b>	<b>6.143</b>	<b>4.266</b>	<b>3.134</b>	<b>2.435</b>

Tavola 2.3 segue – Matrimoni tra celibi e nubili per età della sposa ed età dello sposo – Anno 1990

ETÀ DEGLI SPOSI	ETÀ DELLE SPOSE								
	35	36	37	38	39	40	41	42	43
16	–	–	–	–	–	–	–	–	–
17	–	–	–	–	–	–	–	–	–
18	–	–	–	1	–	1	–	–	–
19	–	–	–	–	–	–	1	–	–
20	1	–	1	–	–	–	–	–	–
21	–	6	–	2	1	–	–	–	–
22	4	1	5	–	–	–	1	–	–
23	8	4	1	2	2	–	2	–	–
24	10	3	4	2	2	–	1	–	–
25	14	7	5	7	2	–	1	2	1
26	32	20	11	5	4	1	1	–	–
27	43	27	12	10	12	3	4	2	1
28	45	25	22	15	10	5	5	2	2
29	56	54	16	14	10	2	1	4	2
30	83	56	31	19	15	12	4	2	3
31	97	53	29	27	17	6	9	3	1
32	133	84	37	26	19	14	8	7	–
33	122	70	34	44	22	14	8	6	9
34	147	100	63	40	28	27	14	11	6
35	165	109	64	45	35	21	8	3	6
36	134	118	66	55	38	29	15	11	7
37	114	102	98	42	35	23	20	12	9
38	102	89	70	52	42	26	26	9	13
39	89	87	71	58	56	30	23	13	10
40	81	74	72	49	34	39	20	15	13
41	62	46	45	28	57	33	29	19	21
42	58	54	54	48	23	41	41	14	15
43	40	58	30	42	28	28	24	16	24
44	32	26	39	30	34	24	19	18	12
45	26	22	12	22	20	12	17	18	19
46	20	22	8	20	18	16	19	13	12
47	22	14	15	23	10	26	13	17	16
48	14	9	10	10	16	15	14	12	7
49	9	8	9	13	11	11	17	7	16
50	13	7	14	2	7	17	12	7	13
51	6	6	2	8	8	14	6	18	7
52	3	6	3	3	6	7	11	8	3
53	–	1	5	3	4	2	5	6	8
54	4	2	–	2	4	2	8	8	4
55	2	3	5	4	6	5	4	2	2
56	–	1	4	1	1	5	4	3	5
57	–	–	3	–	1	1	1	4	2
58	3	–	1	1	1	–	1	3	2
59	1	1	1	1	–	1	1	1	1
60	–	–	2	2	1	1	1	2	1
61	1	–	–	3	1	–	–	2	1
62	–	1	–	–	1	–	–	1	1
63	–	1	–	–	–	1	2	1	1
64	–	–	–	–	–	–	1	–	2
65	1	–	–	1	2	–	1	1	1
66	–	–	–	–	–	–	3	–	2
67	–	1	1	1	–	–	–	1	–
68	–	–	–	1	–	–	1	1	–
69	–	–	1	–	–	1	–	–	–
70–74	–	–	2	–	–	–	–	1	1
75 e più	–	–	–	–	1	1	–	–	–
<b>Totale Spose</b>	<b>1.797</b>	<b>1.378</b>	<b>978</b>	<b>784</b>	<b>645</b>	<b>517</b>	<b>427</b>	<b>306</b>	<b>282</b>

Tavola 2.3 segue - Matrimoni tra celibi e nubili per età della sposa ed età dello sposo - Anno 1990

ETÀ DEGLI SPOSI	ETÀ DELLE SPOSE									
	44	45	46	47	48	49	50	51	52	53
16	-	-	-	-	-	-	-	-	-	-
17	-	-	-	-	-	-	-	-	-	-
18	-	-	-	-	-	-	-	-	-	-
19	-	-	-	-	-	-	-	-	-	-
20	1	-	-	-	-	-	-	-	-	-
21	-	1	-	-	-	-	-	-	-	1
22	-	-	-	-	-	-	1	2	1	-
23	-	-	-	-	-	1	-	1	-	-
24	1	-	2	1	1	1	1	1	1	1
25	1	-	1	2	1	1	1	-	1	1
26	4	-	2	-	-	2	-	1	1	-
27	1	1	-	2	2	1	4	-	1	1
28	3	1	2	1	-	-	1	-	-	-
29	-	2	-	-	-	-	2	-	-	-
30	1	1	3	1	-	-	-	1	1	-
31	4	3	1	-	-	1	-	-	-	-
32	3	-	3	2	-	-	-	-	1	-
33	5	1	-	1	-	-	-	1	1	-
34	2	-	-	-	-	-	-	-	-	-
35	6	1	1	-	1	1	-	-	1	-
36	-	3	2	2	2	2	-	-	-	-
37	4	4	2	2	1	1	-	1	-	-
38	7	5	4	-	1	4	2	-	-	1
39	7	10	4	1	1	3	2	1	1	-
40	7	8	3	1	3	3	-	1	1	1
41	14	7	-	1	2	1	3	-	-	1
42	8	9	2	2	3	5	4	-	1	1
43	18	8	4	7	3	2	2	2	2	1
44	9	5	5	4	6	3	3	-	3	7
45	11	8	5	4	2	3	1	1	1	2
46	15	7	8	5	1	2	5	3	-	-
47	10	12	12	8	4	4	5	4	2	-
48	15	12	6	11	7	4	1	5	3	3
49	8	7	11	6	6	3	4	5	1	1
50	8	7	6	6	4	4	7	4	3	6
51	4	7	2	4	6	5	4	5	3	3
52	9	6	7	3	11	5	1	4	5	4
53	8	4	8	4	4	5	7	4	4	5
54	5	2	5	4	3	3	5	4	6	1
55	6	1	2	5	4	6	5	5	4	6
56	2	2	2	3	4	6	3	7	5	3
57	5	2	4	5	3	3	8	3	4	2
58	4	3	3	3	5	4	2	2	4	1
59	2	3	4	2	1	10	3	3	4	1
60	4	1	4	3	3	5	2	5	2	2
61	5	-	1	1	-	4	6	2	1	2
62	-	3	2	2	2	1	1	3	-	2
63	2	2	-	-	4	-	-	2	3	2
64	1	3	1	2	-	-	2	1	1	-
65	-	1	-	1	1	1	1	1	-	-
66	1	1	-	1	-	-	1	1	-	-
67	-	-	-	-	1	2	-	-	1	1
68	1	-	-	1	1	1	1	-	-	1
69	-	-	1	-	-	-	-	-	-	-
70 - 74	-	-	-	-	-	2	1	-	2	-
75 e più	-	-	-	-	-	-	1	-	-	-
<b>Totale Spose</b>	<b>232</b>	<b>164</b>	<b>135</b>	<b>114</b>	<b>104</b>	<b>115</b>	<b>103</b>	<b>86</b>	<b>76</b>	<b>64</b>



Tavola 2.3 segue – Matrimoni tra celibi e nubili per età della sposa ed età dello sposo – Anno 1990

ETÀ DEGLI SPOSI	ETÀ DELLE SPOSE								
	54	55	56	57	58	59	60	61	62
16	-	-	-	-	-	-	-	-	-
17	-	-	-	-	-	-	-	-	-
18	-	-	-	-	-	-	-	-	-
19	-	-	-	-	-	-	-	-	-
20	-	-	-	-	-	-	-	-	-
21	-	-	-	-	-	-	-	-	-
22	-	-	-	-	-	1	-	-	-
23	-	-	-	-	-	-	-	-	-
24	-	-	-	1	-	-	-	-	-
25	-	-	-	-	-	-	-	-	-
26	1	-	-	-	2	1	-	-	-
27	1	-	1	-	-	2	-	-	-
28	-	-	-	2	-	-	-	1	-
29	2	-	-	1	-	-	-	-	-
30	-	1	-	1	1	1	1	-	1
31	-	1	-	1	-	-	-	-	-
32	1	-	-	-	-	-	1	-	-
33	-	-	-	-	-	-	-	-	-
34	-	-	-	-	-	-	1	-	-
35	2	1	-	-	-	-	-	2	-
36	-	-	-	-	-	-	-	-	-
37	1	1	-	-	-	-	-	1	-
38	-	3	-	-	-	-	1	-	-
39	-	1	-	-	-	-	-	-	-
40	1	1	-	-	-	-	-	-	-
41	2	1	-	-	-	-	-	-	-
42	1	-	1	-	-	-	-	1	-
43	-	1	-	-	-	-	-	1	-
44	-	-	-	-	1	-	-	-	-
45	1	1	2	-	-	-	-	-	-
46	1	-	-	-	-	-	1	-	-
47	2	1	-	-	-	-	2	-	-
48	1	1	-	-	1	-	1	-	-
49	1	1	1	2	-	-	1	1	-
50	4	1	1	1	2	1	4	1	1
51	1	-	2	-	1	2	-	2	1
52	1	-	4	-	1	-	-	-	1
53	2	4	2	4	2	-	1	-	1
54	3	2	2	2	-	2	-	-	-
55	-	5	2	-	-	2	1	-	-
56	4	4	7	3	1	3	-	2	1
57	4	3	2	-	1	1	2	-	2
58	3	1	4	-	3	-	-	-	-
59	3	2	-	2	1	2	-	-	-
60	4	3	2	-	5	1	4	-	1
61	2	6	1	3	-	1	1	2	1
62	2	2	3	2	1	2	-	1	-
63	2	-	2	2	3	-	3	3	2
64	3	3	2	1	-	2	3	-	3
65	-	2	4	-	2	1	5	3	-
66	1	1	4	1	1	3	3	3	4
67	1	2	2	3	3	2	1	2	2
68	-	-	1	2	2	2	3	2	2
69	2	1	-	-	2	2	1	3	3
70-74	1	3	-	3	1	1	2	1	1
75 e più	1	1	2	2	-	-	3	1	-
<b>Totale Spose</b>	<b>62</b>	<b>61</b>	<b>54</b>	<b>39</b>	<b>37</b>	<b>35</b>	<b>46</b>	<b>33</b>	<b>27</b>

Tavola 2.3 segue - Matrimoni tra celibi e nubili per età della sposa ed età dello sposo - Anno 1990

ETÀ DEGLI SPOSI	ETÀ DELLE SPOSE									Totale sposi
	63	64	65	66	67	68	69	70 - 74	75 e più	
16	-	-	-	-	-	-	-	-	-	15
17	-	-	-	-	-	-	-	-	-	67
18	-	-	-	-	-	-	-	-	-	881
19	-	-	-	-	-	-	-	-	-	1.668
20	-	-	-	-	-	-	-	-	-	3.444
21	-	-	-	-	-	-	-	-	1	7.073
22	-	-	-	-	-	-	-	-	-	11.969
23	-	-	-	-	-	-	-	-	-	18.298
24	-	-	-	-	-	-	-	-	-	25.261
25	-	-	-	1	-	-	-	-	-	31.686
26	-	-	1	-	-	-	-	-	-	33.541
27	-	-	-	-	-	-	1	-	-	30.953
28	-	1	-	-	-	-	-	1	-	27.786
29	-	-	-	-	-	-	-	-	1	23.374
30	-	-	-	1	-	-	-	-	-	19.533
31	-	-	-	-	-	-	-	2	-	14.345
32	-	-	-	1	-	1	-	-	-	10.979
33	-	-	-	-	-	-	-	-	-	8.062
34	1	-	-	-	-	-	-	-	-	6.265
35	1	-	-	-	-	-	-	-	-	4.786
36	-	-	-	-	-	-	-	1	-	3.694
37	-	-	-	-	-	-	-	-	-	2.541
38	-	-	-	-	-	-	-	-	-	2.072
39	-	-	-	-	-	-	-	-	-	1.667
40	-	-	-	-	-	-	-	-	-	1.326
41	-	-	-	-	-	-	1	-	-	1.115
42	-	-	-	-	-	-	-	-	-	866
43	-	-	-	-	-	-	-	-	-	688
44	-	-	-	-	-	-	-	-	-	528
45	-	-	-	1	-	-	-	-	-	380
46	-	-	-	-	1	-	-	-	-	318
47	-	-	1	-	-	-	-	-	1	346
48	-	-	-	-	-	-	-	-	-	252
49	-	-	-	-	-	-	-	-	-	227
50	-	-	-	-	-	-	-	-	-	220
51	2	1	-	-	-	-	-	-	-	168
52	-	-	-	-	-	-	1	-	-	154
53	-	-	-	-	-	1	-	-	-	131
54	-	-	-	-	-	-	-	-	-	95
55	-	-	-	-	-	-	1	-	-	104
56	1	1	-	-	-	-	-	-	-	96
57	-	-	-	-	-	1	1	1	-	75
58	1	-	-	-	-	-	-	-	-	66
59	-	2	1	-	-	-	1	-	-	74
60	1	2	-	-	-	-	-	-	-	75
61	-	-	-	-	-	-	-	-	-	56
62	2	1	1	-	2	1	1	-	-	46
63	1	-	-	-	1	-	-	-	-	44
64	1	-	-	1	-	-	-	1	-	44
65	-	-	1	2	-	1	-	-	-	37
66	1	-	-	3	1	1	-	2	1	50
67	1	1	1	1	-	-	-	-	-	34
68	2	2	1	1	1	1	-	1	-	34
69	1	1	1	3	-	-	-	1	-	25
70 - 74	-	2	4	1	2	-	2	6	2	53
75 e più	2	2	4	2	-	2	-	4	4	35
<b>Totale Spose</b>	<b>18</b>	<b>16</b>	<b>16</b>	<b>18</b>	<b>8</b>	<b>9</b>	<b>9</b>	<b>20</b>	<b>10</b>	<b>297.722</b>

**Tavola 2.4 – Matrimoni per combinazione di stato civile degli sposi, classe di età della sposa, rito e classe di età dello sposo – Anno 1990**

CLASSI DI ETÀ DELLO SPOSO	CLASSI DI ETÀ DELLA SPOSA												Totale
	16	17	18 - 19	20 - 24	25 - 29	30 - 34	35 - 39	40 - 44	45 - 49	50 - 54	55 - 59	60 e più	
<b>CELIBI E NUBILI</b>													
<b>TOTALE</b>													
16	7	2	4	1	1	-	-	-	-	-	-	-	15
17	20	19	20	6	2	-	-	-	-	-	-	-	67
18 - 19	156	275	1.355	688	62	10	1	2	-	-	-	-	2.549
20 - 24	471	975	13.876	42.103	7.943	592	59	6	7	10	2	1	66.045
25 - 29	103	218	7.181	72.953	60.866	5.438	478	48	21	18	9	7	147.340
30 - 34	7	30	978	13.980	30.617	11.958	1.396	179	17	6	6	10	59.184
35 - 39	1	2	119	1.803	5.356	5.123	1.936	338	58	12	6	6	14.760
40 - 44	-	-	34	310	918	1.454	1.144	521	97	37	5	3	4.523
45 - 49	-	-	6	59	178	310	383	356	158	53	10	10	1.523
50 - 54	-	-	9	16	54	96	119	200	125	96	36	17	768
55 - 59	-	-	1	19	26	14	41	67	90	89	49	19	415
60 e più	-	-	1	25	19	27	25	47	59	70	103	157	533
<b>Totale</b>	<b>765</b>	<b>1.521</b>	<b>23.584</b>	<b>131.963</b>	<b>106.042</b>	<b>25.022</b>	<b>5.582</b>	<b>1.764</b>	<b>632</b>	<b>391</b>	<b>226</b>	<b>230</b>	<b>297.722</b>
<b>RITO RELIGIOSO</b>													
16	4	2	3	1	1	-	-	-	-	-	-	-	11
17	13	17	11	3	1	-	-	-	-	-	-	-	45
18 - 19	104	217	908	435	33	6	1	1	-	-	-	-	1.705
20 - 24	369	802	11.714	37.923	6.990	466	38	3	7	6	1	1	58.320
25 - 29	71	184	6.253	67.837	55.785	4.498	318	28	17	15	8	4	135.018
30 - 34	7	21	840	12.672	27.204	9.733	994	107	9	5	5	7	51.604
35 - 39	1	2	81	1.513	4.466	4.005	1.406	213	33	7	2	4	11.733
40 - 44	-	-	24	231	711	1.117	827	362	64	20	-	1	3.357
45 - 49	-	-	2	36	122	220	265	244	112	37	7	3	1.048
50 - 54	-	-	6	12	38	47	77	131	82	57	23	11	484
55 - 59	-	-	-	16	15	9	20	41	66	60	28	9	264
60 e più	-	-	-	21	14	15	9	23	35	39	49	96	301
<b>Totale</b>	<b>569</b>	<b>1.245</b>	<b>19.842</b>	<b>120.700</b>	<b>95.380</b>	<b>20.116</b>	<b>3.955</b>	<b>1.153</b>	<b>425</b>	<b>246</b>	<b>123</b>	<b>136</b>	<b>263.890</b>
<b>RITO CIVILE</b>													
16	3	-	1	-	-	-	-	-	-	-	-	-	4
17	7	2	9	3	1	-	-	-	-	-	-	-	22
18 - 19	52	58	447	253	29	4	-	1	-	-	-	-	844
20 - 24	102	173	2.162	4.180	953	126	21	3	-	4	1	-	7.725
25 - 29	32	34	928	5.116	5.081	940	160	20	4	3	1	3	12.322
30 - 34	-	9	138	1.308	3.413	2.225	402	72	8	1	1	3	7.580
35 - 39	-	-	38	290	890	1.118	530	125	25	5	4	2	3.027
40 - 44	-	-	10	79	207	337	317	159	33	17	5	2	1.166
45 - 49	-	-	4	23	56	90	118	112	46	16	3	7	475
50 - 54	-	-	3	4	16	49	42	69	43	39	13	6	284
55 - 59	-	-	1	3	11	5	21	26	24	29	21	10	151
60 e più	-	-	1	4	5	12	16	24	24	31	54	61	232
<b>Totale</b>	<b>196</b>	<b>276</b>	<b>3.742</b>	<b>11.263</b>	<b>10.662</b>	<b>4.906</b>	<b>1.627</b>	<b>611</b>	<b>207</b>	<b>145</b>	<b>103</b>	<b>94</b>	<b>33.832</b>

**Tavola 2.4 segue – Matrimoni per combinazione di stato civile degli sposi, classe di età della sposa, rito e classe di età dello sposo – Anno 1990**

CLASSI DI ETÀ DELLO SPOSO	CLASSI DI ETÀ DELLA SPOSA												Totale
	16	17	18 - 19	20 - 24	25 - 29	30 - 34	35 - 39	40 - 44	45 - 49	50 - 54	55 - 59	60 e più	
<b>CELIBI E VEDOVE</b>													
<b>TOTALE</b>													
16	-	-	-	-	-	-	-	-	-	-	-	-	-
17	-	-	-	-	-	-	-	-	-	-	-	-	-
18 - 19	-	-	-	1	1	-	-	-	-	-	-	-	2
20 - 24	-	-	4	14	12	8	2	3	1	-	-	1	45
25 - 29	-	-	-	17	36	31	13	3	-	2	1	-	103
30 - 34	-	-	-	6	34	47	10	13	-	1	-	2	113
35 - 39	-	-	-	1	10	30	21	11	9	1	-	-	83
40 - 44	-	-	-	-	4	12	24	27	9	3	2	2	83
45 - 49	-	-	-	1	1	1	12	20	12	14	6	4	71
50 - 54	-	-	-	-	-	-	1	11	12	18	5	11	58
55 - 59	-	-	-	-	-	-	-	1	15	8	15	13	52
60 e più	-	-	-	-	-	-	1	-	5	11	21	59	97
<b>Totale</b>	-	-	4	40	98	129	84	89	63	58	50	92	707
<b>RITO RELIGIOSO</b>													
16	-	-	-	-	-	-	-	-	-	-	-	-	-
17	-	-	-	-	-	-	-	-	-	-	-	-	-
18 - 19	-	-	-	-	1	-	-	-	-	-	-	-	1
20 - 24	-	-	4	9	10	4	1	-	1	-	-	1	30
25 - 29	-	-	-	13	25	16	9	1	-	-	-	-	64
30 - 34	-	-	-	2	20	31	7	5	-	-	-	-	65
35 - 39	-	-	-	1	6	19	8	5	4	1	-	-	44
40 - 44	-	-	-	-	3	9	17	17	2	-	-	1	49
45 - 49	-	-	-	1	1	1	8	15	5	4	2	1	38
50 - 54	-	-	-	-	-	-	1	6	5	6	3	4	25
55 - 59	-	-	-	-	-	-	-	1	7	6	7	7	28
60 e più	-	-	-	-	-	-	-	2	6	6	6	22	37
<b>Totale</b>	-	-	4	26	66	80	52 <sup>2</sup>	50	26	23	18	36	381
<b>RITO CIVILE</b>													
16	-	-	-	-	-	-	-	-	-	-	-	-	-
17	-	-	-	-	-	-	-	-	-	-	-	-	-
18 - 19	-	-	-	1	-	-	-	-	-	-	-	-	1
20 - 24	-	-	-	5	2	4	1	3	-	-	-	-	15
25 - 29	-	-	-	4	11	15	4	2	-	2	1	-	39
30 - 34	-	-	-	4	14	16	3	8	-	1	-	2	48
35 - 39	-	-	-	-	4	11	13	6	5	-	-	-	39
40 - 44	-	-	-	-	1	3	7	10	7	3	2	1	34
45 - 49	-	-	-	-	-	-	4	5	7	10	4	3	33
50 - 54	-	-	-	-	-	-	-	5	7	12	2	7	33
55 - 59	-	-	-	-	-	-	-	-	8	2	8	6	24
60 e più	-	-	-	-	-	-	-	-	3	5	15	37	60
<b>Totale</b>	-	-	-	14	32	49	32	39	37	35	32	56	326

**Tavola 2.4 segue – Matrimoni per combinazione di stato civile degli sposi, classe di età della sposa, rito e classe di età dello sposo – Anno 1990**

CLASSI DI ETÀ DELLO SPOSO	CLASSI DI ETÀ DELLA SPOSA												Totale
	16	17	18 - 19	20 - 24	25 - 29	30 - 34	35 - 39	40 - 44	45 - 49	50 - 54	55 - 59	60 e più	
<b>CELIBI E DIVORZiate (a)</b>													
<b>TOTALE</b>													
16	-	-	-	-	-	-	-	-	-	-	-	-	-
17	-	-	-	-	-	-	-	-	-	-	-	-	-
18 - 19	-	-	-	1	-	2	-	-	-	-	-	-	3
20 - 24	-	-	-	10	60	35	11	3	2	1	1	-	123
25 - 29	-	-	-	32	343	388	108	29	2	2	1	-	905
30 - 34	-	-	-	12	266	664	384	131	17	3	-	2	1.479
35 - 39	-	-	-	3	113	453	437	184	66	16	1	-	1.273
40 - 44	-	-	-	-	27	145	233	182	81	23	8	4	703
45 - 49	-	-	-	-	11	47	116	106	61	34	14	5	394
50 - 54	-	-	-	-	1	8	34	44	47	40	17	5	196
55 - 59	-	-	-	1	2	2	11	18	30	30	13	17	124
60 e più	-	-	-	1	1	4	3	15	16	23	25	49	137
<b>Totale</b>	-	-	-	<b>60</b>	<b>824</b>	<b>1.748</b>	<b>1.337</b>	<b>712</b>	<b>322</b>	<b>172</b>	<b>80</b>	<b>82</b>	<b>5.337</b>
<b>RITO RELIGIOSO</b>													
16	-	-	-	-	-	-	-	-	-	-	-	-	-
17	-	-	-	-	-	-	-	-	-	-	-	-	-
18 - 19	-	-	-	-	-	-	-	-	-	-	-	-	-
20 - 24	-	-	-	2	-	1	-	-	-	-	-	-	3
25 - 29	-	-	-	-	6	5	2	1	-	-	-	-	14
30 - 34	-	-	-	-	6	9	4	1	-	-	-	-	20
35 - 39	-	-	-	-	1	9	5	1	-	-	-	-	16
40 - 44	-	-	-	-	-	2	2	1	1	-	-	-	6
45 - 49	-	-	-	-	1	-	-	-	2	1	-	-	4
50 - 54	-	-	-	-	-	-	-	-	-	-	-	-	-
55 - 59	-	-	-	-	-	-	-	-	1	-	-	-	1
60 e più	-	-	-	-	-	-	-	-	-	-	-	1	1
<b>Totale</b>	-	-	-	<b>2</b>	<b>14</b>	<b>26</b>	<b>13</b>	<b>4</b>	<b>4</b>	<b>1</b>	<b>-</b>	<b>1</b>	<b>65</b>
<b>RITO CIVILE</b>													
16	-	-	-	-	-	-	-	-	-	-	-	-	-
17	-	-	-	-	-	-	-	-	-	-	-	-	-
18 - 19	-	-	-	1	-	2	-	-	-	-	-	-	3
20 - 24	-	-	-	8	60	34	11	3	2	1	1	-	120
25 - 29	-	-	-	32	337	383	106	28	2	2	1	-	891
30 - 34	-	-	-	12	260	655	380	130	17	3	-	2	1.459
35 - 39	-	-	-	3	112	444	432	183	66	16	1	-	1.257
40 - 44	-	-	-	-	27	143	231	181	80	23	8	4	697
45 - 49	-	-	-	-	10	47	116	106	59	33	14	5	390
50 - 54	-	-	-	-	1	8	34	44	47	40	17	5	196
55 - 59	-	-	-	1	2	2	11	18	29	30	13	17	123
60 e più	-	-	-	1	1	4	3	15	16	23	25	48	136
<b>Totale</b>	-	-	-	<b>58</b>	<b>810</b>	<b>1.722</b>	<b>1.324</b>	<b>708</b>	<b>318</b>	<b>171</b>	<b>80</b>	<b>81</b>	<b>5.272</b>

(a) Cfr. nota (a) alla tav. 1.1 pag. 9.

**Tavola 2.4 segue – Matrimoni per combinazione di stato civile degli sposi, classe di età della sposa, rito e classe di età dello sposo – Anno 1990**

CLASSI DI ETÀ DELLO SPOSO	CLASSI DI ETÀ DELLA SPOSA												Totale
	16	17	18 - 19	20 - 24	25 - 29	30 - 34	35 - 39	40 - 44	45 - 49	50 - 54	55 - 59	60 e più	
<b>VEDOVI E NUBILI</b>													
<b>TOTALE</b>													
16	-	-	-	-	-	-	-	-	-	-	-	-	-
17	-	-	-	-	-	-	-	-	-	-	-	-	-
18 - 19	-	-	1	-	-	-	-	-	-	-	-	-	1
20 - 24	-	-	3	4	1	-	-	-	-	-	-	-	8
25 - 29	-	-	3	17	23	8	-	1	-	1	-	1	54
30 - 34	-	1	3	29	46	24	6	1	3	1	-	-	114
35 - 39	-	-	2	23	49	60	29	9	-	-	-	-	172
40 - 44	-	-	1	15	33	63	51	38	4	2	1	-	208
45 - 49	-	-	1	6	21	39	52	64	31	7	3	-	224
50 - 54	-	-	2	4	10	25	50	69	70	44	5	1	280
55 - 59	-	-	1	3	6	13	33	63	71	63	27	12	292
60 e più	-	-	-	2	10	13	30	59	80	118	145	255	712
<b>Totale</b>	-	<b>1</b>	<b>17</b>	<b>103</b>	<b>199</b>	<b>245</b>	<b>251</b>	<b>304</b>	<b>259</b>	<b>236</b>	<b>181</b>	<b>269</b>	<b>2.065</b>
<b>RITO RELIGIOSO</b>													
16	-	-	-	-	-	-	-	-	-	-	-	-	-
17	-	-	-	-	-	-	-	-	-	-	-	-	-
18 - 19	-	-	-	-	-	-	-	-	-	-	-	-	-
20 - 24	-	-	2	4	1	-	-	-	-	-	-	-	7
25 - 29	-	-	2	12	17	5	-	-	-	1	-	-	37
30 - 34	-	-	2	18	32	19	4	1	1	1	-	-	78
35 - 39	-	-	2	15	33	45	20	9	-	-	-	-	124
40 - 44	-	-	-	11	25	48	34	31	3	2	-	-	154
45 - 49	-	-	1	2	12	27	37	48	17	3	1	-	148
50 - 54	-	-	2	2	6	15	34	60	54	32	2	1	208
55 - 59	-	-	1	2	1	9	21	43	52	39	19	9	196
60 e più	-	-	-	2	6	6	16	39	53	73	86	125	406
<b>Totale</b>	-	-	<b>12</b>	<b>68</b>	<b>133</b>	<b>174</b>	<b>166</b>	<b>231</b>	<b>180</b>	<b>151</b>	<b>108</b>	<b>135</b>	<b>1.358</b>
<b>RITO CIVILE</b>													
16	-	-	-	-	-	-	-	-	-	-	-	-	-
17	-	-	-	-	-	-	-	-	-	-	-	-	-
18 - 19	-	-	1	-	-	-	-	-	-	-	-	-	1
20 - 24	-	-	1	-	-	-	-	-	-	-	-	-	1
25 - 29	-	-	1	5	6	3	-	1	-	-	-	1	17
30 - 34	-	1	1	11	14	5	2	-	2	-	-	-	36
35 - 39	-	-	-	8	16	15	9	-	-	-	-	-	48
40 - 44	-	-	1	4	8	15	17	7	1	-	1	-	54
45 - 49	-	-	-	4	9	12	15	16	14	4	2	-	76
50 - 54	-	-	-	2	4	10	16	9	16	12	3	-	72
55 - 59	-	-	-	1	5	4	12	20	19	24	8	3	96
60 e più	-	-	-	-	4	7	14	20	27	45	59	130	306
<b>Totale</b>	-	<b>1</b>	<b>5</b>	<b>35</b>	<b>66</b>	<b>71</b>	<b>85</b>	<b>73</b>	<b>79</b>	<b>85</b>	<b>73</b>	<b>134</b>	<b>707</b>

**Tavola 2.4 segue – Matrimoni per combinazione di stato civile degli sposi, classe di età della sposa, rito e classe di età dello sposo – Anno 1990**

CLASSI DI ETÀ DELLO SPOSO	CLASSI DI ETÀ DELLA SPOSA												Totale
	16	17	18 - 19	20 - 24	25 - 29	30 - 34	35 - 39	40 - 44	45 - 49	50 - 54	55 - 59	60 e più	
<b>VEDOVI E VEDOVE</b>													
<b>TOTALE</b>													
16	-	-	-	-	-	-	-	-	-	-	-	-	-
17	-	-	-	-	-	-	-	-	-	-	-	-	-
18 - 19	-	-	-	-	-	-	-	-	-	-	-	-	-
20 - 24	-	-	-	1	-	-	-	-	-	-	-	-	1
25 - 29	-	-	1	1	4	1	-	-	-	-	-	1	8
30 - 34	-	-	-	-	1	1	1	2	-	-	-	1	6
35 - 39	-	-	-	-	1	2	5	1	-	-	-	-	9
40 - 44	-	-	-	1	3	3	5	4	4	-	-	-	20
45 - 49	-	-	-	-	1	3	5	3	1	2	-	1	16
50 - 54	-	-	-	1	1	1	3	10	16	8	1	3	44
55 - 59	-	-	-	-	-	-	1	7	13	34	14	8	77
60 e più	-	-	-	1	-	4	-	1	13	56	87	295	457
<b>Totale</b>	-	-	1	5	11	15	20	28	47	100	102	309	638
<b>RITO RELIGIOSO</b>													
16	-	-	-	-	-	-	-	-	-	-	-	-	-
17	-	-	-	-	-	-	-	-	-	-	-	-	-
18 - 19	-	-	-	-	-	-	-	-	-	-	-	-	-
20 - 24	-	-	-	1	-	-	-	-	-	-	-	-	1
25 - 29	-	-	1	-	4	1	-	-	-	-	-	1	7
30 - 34	-	-	-	-	1	1	1	-	-	-	-	1	4
35 - 39	-	-	-	-	1	1	5	1	-	-	-	-	8
40 - 44	-	-	-	-	3	1	2	4	2	-	-	-	12
45 - 49	-	-	-	-	-	2	5	3	1	1	-	-	12
50 - 54	-	-	-	-	-	1	3	6	8	5	1	1	25
55 - 59	-	-	-	-	-	-	1	1	7	19	9	2	39
60 e più	-	-	-	-	-	2	-	-	5	27	40	113	187
<b>Totale</b>	-	-	1	1	9	9	17	15	23	52	50	118	295
<b>RITO CIVILE</b>													
16	-	-	-	-	-	-	-	-	-	-	-	-	-
17	-	-	-	-	-	-	-	-	-	-	-	-	-
18 - 19	-	-	-	-	-	-	-	-	-	-	-	-	-
20 - 24	-	-	-	-	-	-	-	-	-	-	-	-	-
25 - 29	-	-	-	1	-	-	-	-	-	-	-	-	1
30 - 34	-	-	-	-	-	-	-	2	-	-	-	-	2
35 - 39	-	-	-	-	-	1	-	-	-	-	-	-	1
40 - 44	-	-	-	1	-	2	3	-	2	-	-	-	8
45 - 49	-	-	-	-	1	1	-	-	-	1	-	1	4
50 - 54	-	-	-	1	1	-	-	4	8	3	-	2	19
55 - 59	-	-	-	-	-	-	-	6	6	15	5	6	38
60 e più	-	-	-	1	-	2	-	1	8	29	47	182	270
<b>Totale</b>	-	-	-	4	2	6	3	13	24	48	52	191	343

**Tavola 2.4 segue – Matrimoni per combinazione di stato civile degli sposi, classe di età della sposa, rito e classe di età dello sposo – Anno 1990**

CLASSI DI ETÀ DELLO SPOSO	CLASSI DI ETÀ DELLA SPOSA												Totale
	16	17	18 - 19	20 - 24	25 - 29	30 - 34	35 - 39	40 - 44	45 - 49	50 - 54	55 - 59	60 e più	
<b>VEDOVI E DIVORZiate (a)</b>													
<b>TOTALE</b>													
16	-	-	-	-	-	-	-	-	-	-	-	-	-
17	-	-	-	-	-	-	-	-	-	-	-	-	-
18 - 19	-	-	-	-	-	-	-	-	-	-	-	-	-
20 - 24	-	-	-	-	-	-	-	-	1	-	-	-	1
25 - 29	-	-	-	-	-	1	1	-	-	1	-	-	3
30 - 34	-	-	-	-	-	3	-	2	-	-	-	-	5
35 - 39	-	-	-	-	5	11	11	2	-	-	-	-	29
40 - 44	-	-	-	1	6	13	17	17	3	1	-	1	59
45 - 49	-	-	-	1	2	9	21	25	12	4	-	-	74
50 - 54	-	-	-	-	3	9	16	33	29	15	5	1	111
55 - 59	-	-	-	-	1	4	9	17	35	31	17	7	121
60 e più	-	-	-	-	2	4	7	22	33	73	54	79	274
<b>Totale</b>	-	-	-	<b>2</b>	<b>19</b>	<b>54</b>	<b>82</b>	<b>118</b>	<b>113</b>	<b>125</b>	<b>76</b>	<b>88</b>	<b>677</b>
<b>RITO RELIGIOSO</b>													
16	-	-	-	-	-	-	-	-	-	-	-	-	-
17	-	-	-	-	-	-	-	-	-	-	-	-	-
18 - 19	-	-	-	-	-	-	-	-	-	-	-	-	-
20 - 24	-	-	-	-	-	-	-	-	-	-	-	-	-
25 - 29	-	-	-	-	-	-	-	-	-	-	-	-	-
30 - 34	-	-	-	-	-	-	-	-	-	-	-	-	-
35 - 39	-	-	-	-	-	-	-	-	-	-	-	-	-
40 - 44	-	-	-	-	-	1	-	-	-	-	-	-	1
45 - 49	-	-	-	-	-	-	-	-	-	-	-	-	-
50 - 54	-	-	-	-	-	-	-	-	-	-	-	-	-
55 - 59	-	-	-	-	-	-	-	1	1	-	-	-	2
60 e più	-	-	-	-	-	-	-	-	-	-	-	-	-
<b>Totale</b>	-	-	-	-	-	<b>1</b>	-	<b>1</b>	<b>1</b>	-	-	-	<b>3</b>
<b>RITO CIVILE</b>													
16	-	-	-	-	-	-	-	-	-	-	-	-	-
17	-	-	-	-	-	-	-	-	-	-	-	-	-
18 - 19	-	-	-	-	-	-	-	-	-	-	-	-	-
20 - 24	-	-	-	-	-	-	-	-	1	-	-	-	1
25 - 29	-	-	-	-	-	1	1	-	-	1	-	-	3
30 - 34	-	-	-	-	-	3	-	2	-	-	-	-	5
35 - 39	-	-	-	-	5	11	11	2	-	-	-	-	29
40 - 44	-	-	-	1	6	12	17	17	3	1	-	1	58
45 - 49	-	-	-	1	2	9	21	25	12	4	-	-	74
50 - 54	-	-	-	-	3	9	16	33	29	15	5	1	111
55 - 59	-	-	-	-	1	4	9	16	34	31	17	7	119
60 e più	-	-	-	-	2	4	7	22	33	73	54	79	274
<b>Totale</b>	-	-	-	<b>2</b>	<b>19</b>	<b>53</b>	<b>82</b>	<b>117</b>	<b>112</b>	<b>125</b>	<b>76</b>	<b>88</b>	<b>674</b>

(a) Cfr. nota (a) alla tav. 1.1 pag. 9.



**Tavola 2.4 segue – Matrimoni per combinazione di stato civile degli sposi, classe di età della sposa, rito e classe di età dello sposo – Anno 1990**

CLASSI DI ETÀ DELLO SPOSO	CLASSI DI ETÀ DELLA SPOSA												Totale
	16	17	18 - 19	20 - 24	25 - 29	30 - 34	35 - 39	40 - 44	45 - 49	50 - 54	55 - 59	60 e più	
<b>DIVORZIATI (a) E NUBILI</b>													
<b>TOTALE</b>													
16	-	-	-	-	-	-	-	-	-	-	-	-	-
17	-	-	-	-	-	-	-	-	-	-	-	-	-
18 - 19	-	-	-	-	-	-	-	-	-	-	-	-	-
20 - 24	-	-	2	7	6	2	3	-	-	-	-	-	20
25 - 29	-	2	7	132	132	30	6	-	1	2	1	1	314
30 - 34	1	1	14	359	655	432	84	14	3	4	1	-	1.568
35 - 39	-	1	9	230	811	816	332	89	17	3	1	-	2.309
40 - 44	-	1	5	105	467	670	524	249	70	17	1	-	2.109
45 - 49	-	-	1	40	138	315	304	205	112	33	6	3	1.157
50 - 54	-	-	2	12	55	174	183	183	125	75	34	5	848
55 - 59	-	-	-	4	24	51	79	77	89	56	35	9	424
60 e più	-	-	-	6	10	29	34	58	67	103	103	124	534
<b>Totale</b>	<b>1</b>	<b>5</b>	<b>40</b>	<b>895</b>	<b>2.298</b>	<b>2.519</b>	<b>1.549</b>	<b>875</b>	<b>484</b>	<b>293</b>	<b>182</b>	<b>142</b>	<b>9.283</b>
<b>RITO RELIGIOSO</b>													
16	-	-	-	-	-	-	-	-	-	-	-	-	-
17	-	-	-	-	-	-	-	-	-	-	-	-	-
18 - 19	-	-	-	-	-	-	-	-	-	-	-	-	-
20 - 24	-	-	1	-	-	-	-	-	-	-	-	-	1
25 - 29	-	-	-	5	5	-	-	-	-	-	-	-	10
30 - 34	-	-	1	4	7	7	-	-	-	-	-	-	19
35 - 39	-	-	-	2	8	6	4	2	-	-	-	-	22
40 - 44	-	-	-	-	5	9	4	-	-	-	-	-	18
45 - 49	-	-	-	2	-	2	4	-	1	-	-	-	9
50 - 54	-	-	-	1	-	-	-	1	3	-	-	-	5
55 - 59	-	-	-	-	1	-	-	-	-	-	-	-	1
60 e più	-	-	-	-	-	-	-	-	1	-	1	2	4
<b>Totale</b>	<b>-</b>	<b>-</b>	<b>2</b>	<b>14</b>	<b>26</b>	<b>24</b>	<b>12</b>	<b>3</b>	<b>5</b>	<b>-</b>	<b>1</b>	<b>2</b>	<b>89</b>
<b>RITO CIVILE</b>													
16	-	-	-	-	-	-	-	-	-	-	-	-	-
17	-	-	-	-	-	-	-	-	-	-	-	-	-
18 - 19	-	-	-	-	-	-	-	-	-	-	-	-	-
20 - 24	-	-	1	7	6	2	3	-	-	-	-	-	19
25 - 29	-	2	7	127	127	30	6	-	1	2	1	1	304
30 - 34	1	1	13	355	648	425	84	14	3	4	1	-	1.549
35 - 39	-	1	9	228	803	810	328	87	17	3	1	-	2.287
40 - 44	-	1	5	105	462	661	520	249	70	17	1	-	2.091
45 - 49	-	-	1	38	138	313	300	205	111	33	6	3	1.148
50 - 54	-	-	2	11	55	174	183	182	122	75	34	5	843
55 - 59	-	-	-	4	23	51	79	77	89	56	35	9	423
60 e più	-	-	-	6	10	29	34	58	66	103	102	122	530
<b>Totale</b>	<b>1</b>	<b>5</b>	<b>38</b>	<b>881</b>	<b>2.272</b>	<b>2.495</b>	<b>1.537</b>	<b>872</b>	<b>479</b>	<b>293</b>	<b>181</b>	<b>140</b>	<b>9.194</b>

(a) Cfr. nota (a) alla tav. 1.1 pag. 9.

**Tavola 2.4 segue – Matrimoni per combinazione di stato civile degli sposi, classe di età della sposa, rito e classe di età dello sposo – Anno 1990**

CLASSI DI ETÀ DELLO SPOSO	CLASSI DI ETÀ DELLA SPOSA												Totale
	16	17	18 - 19	20 - 24	25 - 29	30 - 34	35 - 39	40 - 44	45 - 49	50 - 54	55 - 59	60 e più	
<b>DIVORZIATI (a) E VEDOVE</b>													
<b>TOTALE</b>													
16	-	-	-	-	-	-	-	-	-	-	-	-	-
17	-	-	-	-	-	-	-	-	-	-	-	-	-
18 - 19	-	-	-	-	-	-	-	-	-	-	-	-	-
20 - 24	-	-	-	1	-	-	-	-	-	-	-	-	1
25 - 29	-	-	-	-	1	-	-	-	-	-	1	-	2
30 - 34	-	-	1	-	2	5	2	-	-	-	-	-	10
35 - 39	-	-	-	1	3	12	12	3	2	-	-	-	33
40 - 44	-	-	-	-	1	9	13	8	6	3	-	2	42
45 - 49	-	-	-	-	-	5	15	15	11	8	1	-	55
50 - 54	-	-	-	-	-	4	5	10	10	16	6	3	54
55 - 59	-	-	-	-	-	-	3	7	10	12	7	3	42
60 e più	-	-	-	-	-	-	2	3	7	19	23	55	109
<b>Totale</b>	-	-	<b>1</b>	<b>2</b>	<b>7</b>	<b>35</b>	<b>52</b>	<b>46</b>	<b>46</b>	<b>58</b>	<b>38</b>	<b>63</b>	<b>348</b>
<b>RITO RELIGIOSO</b>													
16	-	-	-	-	-	-	-	-	-	-	-	-	-
17	-	-	-	-	-	-	-	-	-	-	-	-	-
18 - 19	-	-	-	-	-	-	-	-	-	-	-	-	-
20 - 24	-	-	-	-	-	-	-	-	-	-	-	-	-
25 - 29	-	-	-	-	-	-	-	-	-	-	-	-	-
30 - 34	-	-	-	-	-	1	-	-	-	-	-	-	1
35 - 39	-	-	-	-	-	-	-	-	-	-	-	-	-
40 - 44	-	-	-	-	-	-	-	-	-	-	-	-	-
45 - 49	-	-	-	-	-	-	-	-	-	-	-	-	-
50 - 54	-	-	-	-	-	-	-	1	-	-	-	-	1
55 - 59	-	-	-	-	-	-	-	-	-	-	-	-	-
60 e più	-	-	-	-	-	-	-	-	-	-	-	1	1
<b>Totale</b>	-	-	-	-	-	<b>1</b>	-	<b>1</b>	-	-	-	<b>1</b>	<b>3</b>
<b>RITO CIVILE</b>													
16	-	-	-	-	-	-	-	-	-	-	-	-	-
17	-	-	-	-	-	-	-	-	-	-	-	-	-
18 - 19	-	-	-	-	-	-	-	-	-	-	-	-	-
20 - 24	-	-	-	1	-	-	-	-	-	-	-	-	1
25 - 29	-	-	-	-	1	-	-	-	-	-	1	-	2
30 - 34	-	-	1	-	2	4	2	-	-	-	-	-	9
35 - 39	-	-	-	1	3	12	12	3	2	-	-	-	33
40 - 44	-	-	-	-	1	9	13	8	6	3	-	2	42
45 - 49	-	-	-	-	-	5	15	15	11	8	1	-	55
50 - 54	-	-	-	-	-	4	5	9	10	16	6	3	53
55 - 59	-	-	-	-	-	-	3	7	10	12	7	3	42
60 e più	-	-	-	-	-	-	2	3	7	19	23	54	108
<b>Totale</b>	-	-	<b>1</b>	<b>2</b>	<b>7</b>	<b>34</b>	<b>52</b>	<b>45</b>	<b>46</b>	<b>58</b>	<b>38</b>	<b>62</b>	<b>345</b>

(a) Cfr. nota (a) alla tav. 1.1 pag. 9.

**Tavola 2.4 segue – Matrimoni per combinazione di stato civile degli sposi, classe di età della sposa, rito e classe di età dello sposo – Anno 1990**

CLASSI DI ETÀ DELLO SPOSO	CLASSI DI ETÀ DELLA SPOSA											Totale	
	16	17	18 - 19	20 - 24	25 - 29	30 - 34	35 - 39	40 - 44	45 - 49	50 - 54	55 - 59		60 e più
<b>DIVORZIATI E DIVORZiate (a)</b>													
<b>TOTALE</b>													
16	-	-	-	-	-	-	-	-	-	-	-	-	-
17	-	-	-	-	-	-	-	-	-	-	-	-	-
18 - 19	-	-	-	-	-	-	-	-	-	-	-	-	-
20 - 24	-	-	-	1	-	1	-	-	-	1	-	-	5
25 - 29	-	-	-	3	5	13	7	1	1	-	-	1	31
30 - 34	-	-	-	3	38	85	44	14	1	2	1	1	189
35 - 39	-	-	-	4	55	181	189	65	7	6	-	-	507
40 - 44	-	-	-	1	32	151	238	178	37	17	2	-	656
45 - 49	-	-	-	-	19	62	151	165	104	36	5	1	543
50 - 54	-	-	-	-	3	24	80	136	111	60	21	2	437
55 - 59	-	-	-	-	-	9	44	52	66	53	37	13	274
60 e più	-	-	-	1	2	4	11	41	63	63	44	63	292
<b>Totale</b>	-	-	-	<b>13</b>	<b>154</b>	<b>530</b>	<b>764</b>	<b>652</b>	<b>392</b>	<b>238</b>	<b>110</b>	<b>81</b>	<b>2.934</b>
<b>RITO RELIGIOSO</b>													
16	-	-	-	-	-	-	-	-	-	-	-	-	-
17	-	-	-	-	-	-	-	-	-	-	-	-	-
18 - 19	-	-	-	-	-	-	-	-	-	-	-	-	-
20 - 24	-	-	-	-	-	-	-	-	-	-	-	-	-
25 - 29	-	-	-	-	-	-	-	-	-	-	-	-	-
30 - 34	-	-	-	-	-	-	-	-	-	-	-	-	-
35 - 39	-	-	-	-	-	-	-	-	-	-	-	-	-
40 - 44	-	-	-	-	-	-	-	-	-	-	-	-	-
45 - 49	-	-	-	-	-	-	-	-	-	-	-	-	-
50 - 54	-	-	-	-	-	-	-	-	-	-	-	-	-
55 - 59	-	-	-	-	-	-	-	-	-	-	-	-	-
60 e più	-	-	-	-	-	-	-	-	-	-	-	-	-
<b>Totale</b>	-	-	-	-	-	-	-	-	-	-	-	-	-
<b>RITO CIVILE</b>													
16	-	-	-	-	-	-	-	-	-	-	-	-	-
17	-	-	-	-	-	-	-	-	-	-	-	-	-
18 - 19	-	-	-	-	-	-	-	-	-	-	-	-	-
20 - 24	-	-	-	1	-	1	-	-	2	1	-	-	5
25 - 29	-	-	-	3	5	13	7	1	1	-	-	1	31
30 - 34	-	-	-	3	38	85	44	14	1	2	1	1	189
35 - 39	-	-	-	4	55	181	189	65	7	6	-	-	507
40 - 44	-	-	-	1	32	151	238	178	37	17	2	-	656
45 - 49	-	-	-	-	19	62	151	165	104	36	5	1	543
50 - 54	-	-	-	-	3	24	80	136	111	60	21	2	437
55 - 59	-	-	-	-	-	9	44	52	66	53	37	13	274
60 e più	-	-	-	1	2	4	11	41	63	63	44	63	292
<b>Totale</b>	-	-	-	<b>13</b>	<b>154</b>	<b>530</b>	<b>764</b>	<b>652</b>	<b>392</b>	<b>238</b>	<b>110</b>	<b>81</b>	<b>2.934</b>

(a) Cfr. nota (a) alla tav. 1.1 pag. 9.

**Tavola 2.4 segue – Matrimoni per combinazione di stato civile degli sposi, classe di età della sposa, rito e classe di età dello sposo – Anno 1990**

CLASSI DI ETÀ DELLO SPOSO	CLASSI DI ETÀ DELLA SPOSA												Totale	
	16	17	18 - 19	20 - 24	25 - 29	30 - 34	35 - 39	40 - 44	45 - 49	50 - 54	55 - 59	60 e più		
<b>TOTALE DEGLI SPOSI</b>														
<b>TOTALE</b>														
16	7	2	4	1	1	-	-	-	-	-	-	-	-	15
17	20	19	20	6	2	-	-	-	-	-	-	-	-	67
18 - 19	156	275	1.356	690	63	12	1	2	-	-	-	-	-	2.555
20 - 24	471	975	13.885	42.141	8.022	638	75	12	13	12	3	2	2	66.249
25 - 29	103	220	7.192	73.155	61.410	5.910	613	82	25	26	13	11	11	148.760
30 - 34	8	32	996	14.389	31.659	13.219	1.927	356	41	17	8	16	16	62.668
35 - 39	1	3	130	2.065	6.403	6.888	2.972	702	159	38	8	6	6	19.175
40 - 44	-	1	40	433	1.491	2.520	2.249	1.224	311	103	19	12	8	8.403
45 - 49	-	-	8	107	371	791	1.059	959	502	191	45	24	4	4.057
50 - 54	-	-	13	33	127	341	491	696	545	372	130	48	2	2.796
55 - 59	-	-	2	27	59	93	221	309	419	376	214	101	1	1.821
60 e più	-	-	1	36	44	85	113	246	343	536	605	1.136	3	3.145
<b>Totale</b>	<b>766</b>	<b>1.527</b>	<b>23.647</b>	<b>133.083</b>	<b>109.652</b>	<b>30.297</b>	<b>9.721</b>	<b>4.588</b>	<b>2.358</b>	<b>1.671</b>	<b>1.045</b>	<b>1.356</b>	<b>319.711</b>	
<b>RITO RELIGIOSO</b>														
16	4	2	3	1	1	-	-	-	-	-	-	-	-	11
17	13	17	11	3	1	-	-	-	-	-	-	-	-	45
18 - 19	104	217	908	435	34	6	1	1	-	-	-	-	-	1.706
20 - 24	369	802	11.721	37.939	7.001	471	39	3	8	6	1	2	2	58.362
25 - 29	71	184	6.256	67.867	55.842	4.525	329	30	17	16	8	5	8	135.150
30 - 34	7	21	843	12.696	27.270	9.801	1.010	114	10	6	5	8	5	51.791
35 - 39	1	2	83	1.531	4.515	4.085	1.448	231	37	8	2	4	4	11.947
40 - 44	-	-	24	242	747	1.187	886	415	72	22	-	2	2	3.597
45 - 49	-	-	3	41	136	252	319	310	138	46	10	4	4	1.259
50 - 54	-	-	8	15	44	63	115	205	152	100	29	17	7	748
55 - 59	-	-	1	18	17	18	42	87	134	124	63	27	2	531
60 e più	-	-	-	23	20	23	26	62	96	145	182	360	9	937
<b>Totale</b>	<b>569</b>	<b>1.245</b>	<b>19.861</b>	<b>120.811</b>	<b>95.628</b>	<b>20.431</b>	<b>4.215</b>	<b>1.458</b>	<b>664</b>	<b>473</b>	<b>300</b>	<b>429</b>	<b>266.084</b>	
<b>RITO CIVILE</b>														
16	3	-	1	-	-	-	-	-	-	-	-	-	-	4
17	7	2	9	3	1	-	-	-	-	-	-	-	-	22
18 - 19	52	58	448	255	29	6	-	1	-	-	-	-	-	849
20 - 24	102	173	2.164	4.202	1.021	167	36	9	5	6	2	-	-	7.887
25 - 29	32	36	936	5.288	5.568	1.385	284	52	8	10	5	6	6	13.610
30 - 34	1	11	153	1.693	4.389	3.418	917	242	31	11	3	8	8	10.877
35 - 39	-	1	47	534	1.888	2.603	1.524	471	122	30	6	2	2	7.228
40 - 44	-	1	16	191	744	1.333	1.363	809	239	81	19	10	10	4.806
45 - 49	-	-	5	66	235	539	740	649	364	145	35	20	2	2.798
50 - 54	-	-	5	18	83	278	376	491	393	272	101	31	2	2.048
55 - 59	-	-	1	9	42	75	179	222	285	252	151	74	1	1.290
60 e più	-	-	1	13	24	62	87	184	247	391	423	776	2	2.208
<b>Totale</b>	<b>197</b>	<b>282</b>	<b>3.786</b>	<b>12.272</b>	<b>14.024</b>	<b>9.866</b>	<b>5.506</b>	<b>3.130</b>	<b>1.694</b>	<b>1.198</b>	<b>745</b>	<b>927</b>	<b>53.627</b>	

**Tavola 2.5 – Matrimoni per stato civile e grado di istruzione della sposa, rito, stato civile e grado di istruzione dello sposo – Anno 1990**

SPOSI	SPOSE NUBILI				Totale
	Laurea	Licenza media superiore	Licenza media inferiore	Licenza elementare (a)	
<b>RITO RELIGIOSO</b>					
<b>Cellibi</b>	<b>14.665</b>	<b>94.764</b>	<b>139.594</b>	<b>14.867</b>	<b>263.890</b>
Laurea	8.497	9.757	1.487	67	19.808
Licenza media superiore	4.980	51.441	19.893	763	77.077
Licenza media inferiore	1.139	32.302	111.233	6.633	151.307
Licenza elementare (a)	49	1.264	6.981	7.404	15.698
<b>Vedovi</b>	<b>83</b>	<b>291</b>	<b>537</b>	<b>447</b>	<b>1.358</b>
Laurea	39	57	17	3	116
Licenza media superiore	29	114	73	13	229
Licenza media inferiore	9	82	330	79	500
Licenza elementare (a)	6	38	117	352	513
<b>Divorziati (b)</b>	<b>10</b>	<b>34</b>	<b>33</b>	<b>12</b>	<b>89</b>
Laurea	8	4	–	–	12
Licenza media superiore	1	24	9	1	35
Licenza media inferiore	1	5	23	4	33
Licenza elementare (a)	–	1	1	7	9
<b>RITO CIVILE</b>					
<b>Cellibi</b>	<b>2.855</b>	<b>11.215</b>	<b>16.707</b>	<b>3.055</b>	<b>33.832</b>
Laurea	1.616	1.560	253	21	3.450
Licenza media superiore	951	6.166	2.455	128	9.700
Licenza media inferiore	273	3.233	12.656	1.264	17.426
Licenza elementare (a)	15	256	1.343	1.642	3.256
<b>Vedovi</b>	<b>16</b>	<b>143</b>	<b>275</b>	<b>273</b>	<b>707</b>
Laurea	7	35	22	8	72
Licenza media superiore	6	55	48	16	125
Licenza media inferiore	1	40	146	44	231
Licenza elementare (a)	2	13	59	205	279
<b>Divorziati (b)</b>	<b>940</b>	<b>3.288</b>	<b>3.808</b>	<b>1.158</b>	<b>9.194</b>
Laurea	523	666	203	25	1.417
Licenza media superiore	293	1.591	728	66	2.678
Licenza media inferiore	110	859	2.241	267	3.477
Licenza elementare (a)	14	172	636	800	1.622

(a) Compresi gli sprovvisi di titolo di studio. – (b) Cfr. nota (a) alla Tav. 1.1 pag. 9.

**Tavola 2.5 segue – Matrimoni per stato civile e grado di istruzione della sposa, rito, stato civile e grado di istruzione dello sposo – Anno 1990**

SPOSI	SPOSE VEDOVE				Totale
	Laurea	Licenza media superiore	Licenza media inferiore	Licenza elementare (a)	
<b>RITO RELIGIOSO</b>					
<b>Cellibi</b>	<b>23</b>	<b>109</b>	<b>149</b>	<b>100</b>	<b>381</b>
Laurea	8	17	4	–	29
Licenza media superiore	8	59	35	6	108
Licenza media inferiore	6	29	96	24	155
Licenza elementare (a)	1	4	14	70	89
<b>Vedovi</b>	<b>9</b>	<b>45</b>	<b>85</b>	<b>156</b>	<b>295</b>
Laurea	3	5	4	3	15
Licenza media superiore	5	24	14	6	49
Licenza media inferiore	–	12	48	21	81
Licenza elementare (a)	1	4	19	126	150
<b>Divorziati (b)</b>	<b>–</b>	<b>1</b>	<b>–</b>	<b>2</b>	<b>3</b>
Laurea	–	–	–	–	–
Licenza media superiore	–	–	–	–	–
Licenza media inferiore	–	–	–	–	–
Licenza elementare (a)	–	1	–	2	3
<b>RITO CIVILE</b>					
<b>Cellibi</b>	<b>18</b>	<b>64</b>	<b>129</b>	<b>115</b>	<b>326</b>
Laurea	10	8	5	1	24
Licenza media superiore	3	30	25	4	62
Licenza media inferiore	3	17	71	23	114
Licenza elementare (a)	2	9	28	87	126
<b>Vedovi</b>	<b>7</b>	<b>23</b>	<b>79</b>	<b>234</b>	<b>343</b>
Laurea	3	7	9	8	27
Licenza media superiore	2	7	17	9	35
Licenza media inferiore	1	6	37	26	70
Licenza elementare (a)	1	3	16	191	211
<b>Divorziati (b)</b>	<b>26</b>	<b>62</b>	<b>124</b>	<b>133</b>	<b>345</b>
Laurea	13	10	3	1	27
Licenza media superiore	9	29	33	8	79
Licenza media inferiore	3	18	76	23	120
Licenza elementare (a)	1	5	12	101	119

(a) Cfr. nota (a) a pag. 37. – (b) Cfr. nota (a) alla Tav. 1.1. pag. 9.

**Tavola 2.5 segue – Matrimoni per stato civile e grado di istruzione della sposa, rito, stato civile e grado di istruzione dello sposo – Anno 1990**

SPOSI	SPOSE DIVORZiate (a)				Totale
	Laurea	Licenza media superiore	Licenza media inferiore	Licenza elementare (b)	
<b>RITO RELIGIOSO</b>					
<b>Cellibi</b>	<b>9</b>	<b>27</b>	<b>25</b>	<b>4</b>	<b>65</b>
Laurea	5	5	2	–	12
Licenza media superiore	2	15	4	1	22
Licenza media inferiore	2	6	16	2	26
Licenza elementare (b)	–	1	3	1	5
<b>Vedovi</b>	<b>–</b>	<b>1</b>	<b>–</b>	<b>2</b>	<b>3</b>
Laurea	–	–	–	–	–
Licenza media superiore	–	1	–	–	1
Licenza media inferiore	–	–	–	–	–
Licenza elementare (b)	–	–	–	2	2
<b>Divorziati (a)</b>	<b>–</b>	<b>–</b>	<b>–</b>	<b>–</b>	<b>–</b>
Laurea	–	–	–	–	–
Licenza media superiore	–	–	–	–	–
Licenza media inferiore	–	–	–	–	–
Licenza elementare (b)	–	–	–	–	–
<b>RITO CIVILE</b>					
<b>Cellibi</b>	<b>518</b>	<b>1.662</b>	<b>2.291</b>	<b>801</b>	<b>5.272</b>
Laurea	257	330	90	7	684
Licenza media superiore	171	883	505	69	1.628
Licenza media inferiore	78	396	1.446	264	2.184
Licenza elementare (b)	12	53	250	461	776
<b>Vedovi</b>	<b>23</b>	<b>128</b>	<b>235</b>	<b>288</b>	<b>674</b>
Laurea	10	29	21	5	65
Licenza media superiore	4	59	46	13	122
Licenza media inferiore	6	27	119	52	204
Licenza elementare (b)	3	13	49	218	283
<b>Divorziati (a)</b>	<b>353</b>	<b>919</b>	<b>1.133</b>	<b>529</b>	<b>2.934</b>
Laurea	237	243	93	19	592
Licenza media superiore	75	452	225	26	778
Licenza media inferiore	37	180	658	114	989
Licenza elementare (b)	4	44	157	370	575

(a) Cfr. nota (a) alla Tav. 1.1 pag. 9. – (b) Cfr. nota (a) a pag. 37.

**Tavola 2.5 segue - Matrimoni per stato civile e grado di istruzione della sposa, rito, stato civile e grado di istruzione dello sposo - Anno 1990**

SPOSI	TOTALE SPOSE				Totale
	Laurea	Licenza media superiore	Licenza media inferiore	Licenza elementare (a)	
<b>RITO RELIGIOSO</b>					
<b>Totale</b>	<b>14.799</b>	<b>95.272</b>	<b>140.423</b>	<b>15.590</b>	<b>266.084</b>
Laurea	8.560	9.845	1.514	73	19.992
Licenza media superiore	5.025	51.678	20.028	790	77.521
Licenza media inferiore	1.157	32.436	111.746	6.763	152.102
Licenza elementare (a)	57	1.313	7.135	7.964	16.469
<b>RITO CIVILE</b>					
<b>Totale</b>	<b>4.756</b>	<b>17.504</b>	<b>24.781</b>	<b>6.586</b>	<b>53.627</b>
Laurea	2.676	2.888	699	95	6.358
Licenza media superiore	1.514	9.272	4.082	339	15.207
Licenza media inferiore	512	4.776	17.450	2.077	24.815
Licenza elementare (a)	54	568	2.550	4.075	7.247
<b>TOTALE MATRIMONI</b>					
<b>Totale</b>	<b>19.555</b>	<b>112.776</b>	<b>165.204</b>	<b>22.176</b>	<b>319.711</b>
Laurea	11.236	12.733	2.213	168	26.350
Licenza media superiore	6.539	60.950	24.110	1.129	92.728
Licenza media inferiore	1.669	37.212	129.196	8.840	176.917
Licenza elementare (a)	111	1.881	9.685	12.039	23.716

(a) Cfr. nota (a) a pag. 37.



**Tavola 2.6 – Matrimoni per settore di attività economica e posizione nella professione della sposa, settore di attività economica e posizione nella professione dello sposo – Anno 1990**

ATTIVITÀ ECON. E POSIZ. NELLA PROFESSIONE DEGLI SPOSI	ATTIVITÀ ECON. E POSIZ. NELLA PROFESSIONE DELLE SPOSE									
	AGRICOLTURA					INDUSTRIA				
	Imprenditore e libero professionista	Dirigente e impiegato	Lavoratore in proprio e coadiuvante	Lavoratore dipendente	Totale	Imprenditore e libero professionista	Dirigente e impiegato	Lavoratore in proprio e coadiuvante	Lavoratore dipendente	Totale
1. Imprenditore e libero professionista	19	5	5	6	35	3	18	4	34	59
2. Dirigente e impiegato	—	30	3	8	41	2	35	3	19	59
3. Lavoratore in proprio e coadiuvante	2	11	281	202	496	1	141	31	651	824
4. Lavoratore dipendente	5	6	25	979	1.015	2	48	15	320	385
<b>Totale Agricoltura</b>	<b>26</b>	<b>52</b>	<b>314</b>	<b>1.195</b>	<b>1.587</b>	<b>8</b>	<b>242</b>	<b>53</b>	<b>1.024</b>	<b>1.327</b>
1. Imprenditore e libero professionista	3	4	2	11	20	85	259	34	108	486
2. Dirigente e impiegato	4	27	13	15	59	38	4.495	104	1.069	5.706
3. Lavoratore in proprio e coadiuvante	—	5	29	164	198	15	459	369	1.062	1.905
4. Lavoratore dipendente	2	38	115	1.219	1.374	27	3.376	479	16.392	20.274
<b>Totale Industria</b>	<b>9</b>	<b>74</b>	<b>159</b>	<b>1.409</b>	<b>1.651</b>	<b>165</b>	<b>8.589</b>	<b>986</b>	<b>18.631</b>	<b>28.371</b>
1. Imprenditore e libero professionista	21	14	19	35	89	66	758	50	382	1.258
2. Dirigente e impiegato	17	36	41	182	276	42	1.889	171	1.364	3.466
3. Lavoratore in proprio e coadiuvante	7	15	107	419	548	19	1.597	172	3.077	4.865
4. Lavoratore dipendente	7	27	168	1.122	1.324	24	1.432	242	5.483	7.181
<b>Totale altre attività economiche</b>	<b>52</b>	<b>92</b>	<b>335</b>	<b>1.758</b>	<b>2.237</b>	<b>151</b>	<b>5.676</b>	<b>635</b>	<b>10.306</b>	<b>16.768</b>
<b>Totale Attività economiche non professionali</b>	<b>87</b>	<b>218</b>	<b>808</b>	<b>4.362</b>	<b>5.475</b>	<b>324</b>	<b>14.507</b>	<b>1.674</b>	<b>29.961</b>	<b>46.466</b>
Condizione non professionale	2	—	28	142	172	3	153	27	309	492
<b>TOTALE</b>	<b>89</b>	<b>218</b>	<b>836</b>	<b>4.504</b>	<b>5.647</b>	<b>327</b>	<b>14.660</b>	<b>1.701</b>	<b>30.270</b>	<b>46.958</b>

ATTIVITÀ ECON. E POSIZ. NELLA PROFESSIONE DEGLI SPOSI	ATTIVITÀ ECON. E POSIZ. NELLA PROFESSIONE DELLE SPOSE							Condizione non professionale	Totale
	ALTRE ATTIVITÀ					Totale attività economiche			
	Imprenditore e libero professionista	Dirigente e impiegato	Lavoratore in proprio e coadiuvante	Lavoratore dipendente	Totale				
1. Imprenditore e libero professionista	34	128	13	85	260	354	154	508	
2. Dirigente e impiegato	20	161	22	44	247	347	113	460	
3. Lavoratore in proprio e coadiuvante	40	629	285	977	1.931	3.251	2.338	5.589	
4. Lavoratore dipendente	16	259	139	611	1.025	2.425	3.387	5.812	
<b>Totale Agricoltura</b>	<b>110</b>	<b>1.177</b>	<b>459</b>	<b>1.717</b>	<b>3.463</b>	<b>6.377</b>	<b>5.992</b>	<b>12.369</b>	
1. Imprenditore e libero professionista	125	625	114	182	1.046	1.552	593	2.145	
2. Dirigente e impiegato	338	3.993	565	1.233	6.129	11.894	2.046	13.940	
3. Lavoratore in proprio e coadiuvante	44	1.131	391	878	2.444	4.547	3.180	7.727	
4. Lavoratore dipendente	227	6.735	2.372	10.587	19.921	41.569	27.147	68.716	
<b>Totale Industria</b>	<b>734</b>	<b>12.484</b>	<b>3.442</b>	<b>12.880</b>	<b>29.540</b>	<b>59.562</b>	<b>32.966</b>	<b>92.528</b>	
1. Imprenditore e libero professionista	3.578	7.040	768	1.974	13.360	14.705	4.074	18.779	
2. Dirigente e impiegato	1.734	29.549	2.113	4.860	38.256	41.998	15.353	57.351	
3. Lavoratore in proprio e coadiuvante	469	8.070	5.297	7.613	21.449	26.862	15.833	42.695	
4. Lavoratore dipendente	569	10.842	3.573	27.795	42.779	51.284	34.270	85.554	
<b>Totale altre attività</b>	<b>6.350</b>	<b>55.501</b>	<b>11.751</b>	<b>42.242</b>	<b>115.844</b>	<b>134.849</b>	<b>69.530</b>	<b>204.379</b>	
<b>Totale Attività economiche</b>	<b>7.194</b>	<b>69.162</b>	<b>15.652</b>	<b>56.839</b>	<b>148.847</b>	<b>200.788</b>	<b>106.488</b>	<b>309.276</b>	
Condizione non professionale	121	1.342	361	1.003	2.827	3.491	6.944	10.435	
<b>TOTALE</b>	<b>7.315</b>	<b>70.504</b>	<b>16.013</b>	<b>57.842</b>	<b>151.674</b>	<b>204.279</b>	<b>115.432</b>	<b>319.711</b>	

Tavola 2.7 – Sposi vedovi per età, sesso, anno e durata della vedovanza – Anno 1990

ANNO E DURATA DI VEDOVANZA	ETÀ											Totale	
	16	17	18 - 19	20 - 24	25 - 29	30 - 34	35 - 39	40 - 44	45 - 49	50 - 54	55 - 59		60 e più
VEDOVI													
1990	-	-	-	1	3	14	13	12	10	14	15	48	130
1989	-	-	-	-	1	7	8	2	6	15	10	43	92
Meno di un anno	-	-	-	1	4	21	21	14	16	29	25	91	222
1989	-	-	-	1	6	6	19	21	17	29	33	77	209
1988	-	-	-	1	10	11	23	23	19	29	28	86	230
1 anno	-	-	-	2	16	17	42	44	36	58	61	163	439
1988	-	-	-	1	-	8	10	15	15	24	17	56	146
1987	-	-	-	-	6	14	24	27	28	30	32	94	255
2 anni	-	-	-	1	6	22	34	42	43	54	49	150	401
1987	-	-	-	-	-	8	6	8	11	9	25	37	104
1986	-	-	-	-	2	7	12	17	19	27	32	63	179
3 anni	-	-	-	-	2	15	18	25	30	36	57	100	283
1986	-	-	-	-	1	2	6	7	11	10	18	38	93
1985	-	-	-	-	3	8	10	17	13	14	17	46	128
4 anni	-	-	-	-	4	10	16	24	24	24	35	84	221
1985	-	-	-	-	-	3	2	4	8	8	10	32	67
1984	-	-	1	-	4	2	9	10	12	23	18	51	130
5 anni	-	-	1	-	4	5	11	14	20	31	28	83	197
1984	-	-	-	-	-	1	2	9	4	4	7	29	56
1983	-	-	-	-	-	-	4	3	11	13	11	37	79
6 anni	-	-	-	-	-	1	6	12	15	17	18	66	135
1983	-	-	-	-	-	1	3	8	4	5	9	17	47
1982	-	-	-	-	-	2	2	6	11	14	12	21	68
7 anni	-	-	-	-	-	3	5	14	15	19	21	38	115
1982	-	-	-	-	-	2	3	1	4	7	3	23	43
1981	-	-	-	-	1	1	2	6	7	7	9	24	57
8 anni	-	-	-	-	1	3	5	7	11	14	12	47	100
1981	-	-	-	-	1	-	-	2	9	12	15	34	73
1980	-	-	-	-	-	-	4	2	3	7	2	25	43
9 anni	-	-	-	-	1	-	4	4	12	19	17	59	116
1980	-	-	-	-	-	-	1	-	-	5	1	15	22
1979	-	-	-	-	1	-	-	11	6	12	16	58	104
10 anni	-	-	-	-	1	-	1	11	6	17	17	73	126
1979	-	-	-	-	-	-	1	1	5	2	8	10	27
1978	-	-	-	-	-	1	1	1	3	5	11	25	47
11 anni	-	-	-	-	-	1	2	2	8	7	19	35	74
1978	-	-	-	-	-	-	-	2	-	2	3	8	15
1977	-	-	-	-	1	-	-	1	4	3	3	13	25
12 anni	-	-	-	-	1	-	-	3	4	5	6	21	40
1977	-	-	-	-	-	-	-	-	-	-	2	6	8
1976	-	-	-	-	-	-	-	3	1	6	1	14	25
13 anni	-	-	-	-	-	-	-	3	1	6	3	20	33
1976	-	-	-	-	-	-	-	2	-	2	1	5	10
1975	-	-	-	-	-	-	-	-	3	1	3	12	19
14 anni	-	-	-	-	-	-	-	2	3	3	4	17	29
1975	-	-	-	-	-	-	-	1	-	-	-	6	7
1974	-	-	-	-	-	-	-	-	2	1	4	10	17
15 anni	-	-	-	-	-	-	-	1	2	1	4	16	24
1974	-	-	-	-	-	-	-	1	1	-	1	4	7
1973	-	-	-	-	-	-	-	1	-	1	3	11	16
16 anni	-	-	-	-	-	-	-	2	1	1	4	15	23
1973	-	-	-	-	-	-	-	-	2	1	-	6	9
1972	-	-	-	-	-	-	1	1	1	1	2	5	11
17 anni	-	-	-	-	-	-	1	1	3	2	2	11	20
1972	-	-	-	-	-	-	1	-	-	-	2	4	7
1971	-	-	-	-	-	-	-	-	-	-	1	7	8
18 anni	-	-	-	-	-	-	1	-	-	-	3	11	15
1971	-	-	-	-	-	-	-	1	-	2	1	5	9
1970	-	-	-	-	-	-	-	-	-	-	1	3	4
19 anni	-	-	-	-	-	-	-	1	-	2	2	8	13
1970	-	-	-	-	-	-	-	-	-	-	1	3	4
1969	-	-	-	-	-	-	-	-	1	2	2	5	10
20 anni	-	-	-	-	-	-	-	-	1	2	3	8	14
21 anni e più	-	-	-	-	-	-	-	2	4	7	11	50	74
Non indicato	-	-	-	6	25	27	43	59	59	81	89	277	666
<b>Totale</b>	-	-	<b>1</b>	<b>10</b>	<b>65</b>	<b>125</b>	<b>210</b>	<b>267</b>	<b>314</b>	<b>435</b>	<b>490</b>	<b>1.443</b>	<b>3.360</b>

Tavola 2.7 segue – Sposi vedovi per età, sesso, anno e durata della vedovanza – Anno 1990

ANNO E DURATA DI VEDOVANZA	ETÀ											Totale	
	16	17	18 - 19	20 - 24	25 - 29	30 - 34	35 - 39	40 - 44	45 - 49	50 - 54	55 - 59		60 e più
VEDOVE													
1990	-	-	-	1	7	11	1	3	5	4	4	6	42
1989	-	-	-	1	4	2	4	2	2	5	2	3	25
Meno di un anno	-	-	-	2	11	13	5	5	7	9	6	9	67
1989	-	-	-	3	10	4	10	5	3	9	5	10	59
1988	-	-	-	5	8	10	5	9	2	5	4	14	62
1 anno	-	-	-	8	18	14	15	14	5	14	9	24	121
1988	-	-	-	3	3	6	9	7	4	4	2	12	50
1987	-	-	-	5	7	14	10	10	3	3	7	22	81
2 anni	-	-	-	8	10	20	19	17	7	7	9	34	131
1987	-	-	-	2	4	13	8	9	4	6	3	8	57
1986	-	-	-	4	12	8	7	7	2	12	2	12	66
3 anni	-	-	-	6	16	21	15	16	6	18	5	20	123
1986	-	-	-	1	4	8	3	2	4	5	5	11	43
1985	-	-	-	3	2	5	9	3	3	8	8	14	55
4 anni	-	-	-	4	6	13	12	5	7	13	13	25	98
1985	-	-	-	1	2	2	3	4	2	9	3	7	33
1984	-	-	-	-	5	9	4	7	9	3	3	17	57
5 anni	-	-	-	1	7	11	7	11	11	12	6	24	90
1984	-	-	-	-	1	4	1	2	3	2	6	11	30
1983	-	-	-	-	2	7	5	1	4	5	1	9	34
6 anni	-	-	-	-	3	11	6	3	7	7	7	20	64
1983	-	-	-	-	1	2	9	5	5	5	2	6	35
1982	-	-	-	-	-	2	1	4	4	3	5	4	23
7 anni	-	-	-	-	1	4	10	9	9	8	7	10	58
1982	-	-	-	-	-	3	5	2	3	1	3	8	25
1981	-	-	-	-	-	7	4	3	4	5	2	10	35
8 anni	-	-	-	-	-	10	9	5	7	6	5	18	60
1981	-	-	-	-	-	4	2	2	9	7	5	11	40
1980	-	-	-	1	1	4	2	6	1	8	4	11	38
9 anni	-	-	-	1	1	8	4	8	10	15	9	22	78
1980	-	-	-	-	-	2	2	2	3	2	3	4	18
1979	-	-	-	-	-	7	4	4	2	4	4	18	43
10 anni	-	-	-	-	-	9	6	6	5	6	7	22	61
1979	-	-	-	-	-	1	2	-	3	-	3	11	20
1978	-	-	-	-	-	1	-	3	1	4	6	6	21
11 anni	-	-	-	-	-	2	2	3	4	4	9	17	41
1978	-	-	-	-	-	2	2	-	2	2	1	6	15
1977	-	-	-	-	-	-	2	1	2	3	3	1	12
12 anni	-	-	-	-	-	2	4	1	4	5	4	7	27
1977	-	-	-	-	-	-	-	4	2	2	4	3	15
1976	-	-	-	-	-	-	2	3	2	-	2	4	13
13 anni	-	-	-	-	-	-	2	7	4	2	6	7	28
1976	-	-	-	-	-	1	1	3	-	2	1	2	10
1975	-	-	-	-	-	1	1	2	2	2	1	1	10
14 anni	-	-	-	-	-	2	2	5	2	4	2	3	20
1975	-	-	-	-	-	-	-	1	2	1	4	2	10
1974	-	-	-	-	-	-	-	2	1	2	1	11	17
15 anni	-	-	-	-	-	-	-	3	3	3	5	13	27
1974	-	-	-	-	-	-	2	2	1	-	1	2	8
1973	-	-	-	-	-	-	1	4	1	2	1	4	13
16 anni	-	-	-	-	-	-	3	6	2	2	2	6	21
1973	-	-	-	-	-	-	-	-	-	3	1	2	6
1972	-	-	-	-	-	-	1	1	2	2	1	2	9
17 anni	-	-	-	-	-	-	1	1	2	5	2	4	15
1972	-	-	-	-	-	-	-	-	1	6	1	4	12
1971	-	-	-	-	-	-	1	1	-	2	3	7	14
18 anni	-	-	-	-	-	-	1	1	1	8	4	11	26
1971	-	-	-	-	-	-	-	1	1	4	2	4	12
1970	-	-	-	-	-	-	-	-	5	4	3	3	15
19 anni	-	-	-	-	-	-	-	1	6	8	5	7	27
1970	-	-	-	-	-	-	-	1	-	1	2	2	6
1969	-	-	-	-	-	-	-	2	1	1	2	6	12
20 anni	-	-	-	-	-	-	-	3	1	2	4	8	18
21 anni e più	-	-	-	-	-	-	1	6	8	14	22	62	113
Non indicato	-	-	6	17	43	39	32	27	38	44	42	91	379
<b>Totale</b>	-	-	<b>6</b>	<b>47</b>	<b>116</b>	<b>179</b>	<b>156</b>	<b>163</b>	<b>156</b>	<b>216</b>	<b>190</b>	<b>464</b>	<b>1.693</b>

Tavola 2.8 - Sposi divorziati per età, sesso, anno e durata del divorzio - Anno 1990

ANNO E DURATA DI DIVORZIO	ETÀ											Totale	
	16	17	18-19	20-24	25-29	30-34	35-39	40-44	45-49	50-54	55-59		60 e più
DIVORZIATI (a)													
1990	-	-	-	6	73	336	555	381	274	199	100	130	2.054
1989	-	-	-	3	98	401	577	514	328	221	152	203	2.497
Meno di un anno	-	-	-	9	171	737	1.132	895	602	420	252	333	4.551
1989	-	-	-	3	37	193	267	247	123	90	46	57	1.063
1988	-	-	-	4	49	298	384	391	226	149	68	79	1.648
1 anno	-	-	-	7	86	491	651	638	349	239	114	136	2.711
1988	-	-	-	1	8	79	130	148	63	52	18	21	520
1987	-	-	-	3	23	147	309	289	136	111	41	42	1.101
2 anni	-	-	-	4	31	226	439	437	199	163	59	63	1.621
1987	-	-	-	-	3	15	33	55	31	24	14	14	189
1986	-	-	-	1	7	60	118	122	74	49	22	19	472
3 anni	-	-	-	1	10	75	151	177	105	73	36	33	661
1986	-	-	-	1	3	10	27	60	38	33	12	21	205
1985	-	-	-	-	2	17	55	59	36	29	19	14	231
4 anni	-	-	-	1	5	27	82	119	74	62	31	35	436
1985	-	-	-	-	-	2	20	19	24	16	8	11	100
1984	-	-	-	-	3	14	35	53	34	48	26	22	235
5 anni	-	-	-	-	3	16	55	72	58	64	34	33	335
1984	-	-	-	1	1	4	10	18	31	11	6	8	90
1983	-	-	-	-	-	6	23	33	28	20	9	10	129
6 anni	-	-	-	1	1	10	33	51	59	31	15	18	219
1983	-	-	-	1	-	1	6	22	9	16	6	4	65
1982	-	-	-	-	4	12	15	30	23	17	13	13	127
7 anni	-	-	-	1	4	13	21	52	32	33	19	17	192
1982	-	-	-	-	1	4	9	12	20	9	5	11	71
1981	-	-	-	1	1	10	16	27	21	17	10	11	114
8 anni	-	-	-	1	2	14	25	39	41	26	15	22	185
1981	-	-	-	-	1	7	6	16	8	17	10	9	74
1980	-	-	-	-	1	8	14	17	19	16	3	14	92
9 anni	-	-	-	-	2	15	20	33	27	33	13	23	166
1980	-	-	-	-	1	1	3	4	7	3	4	9	32
1979	-	-	-	-	1	11	18	25	17	17	11	18	118
10 anni	-	-	-	-	2	12	21	29	24	20	15	27	150
1979	-	-	-	-	-	6	2	5	6	4	4	6	33
1978	-	-	-	-	1	4	1	13	9	10	9	9	56
11 anni	-	-	-	-	1	10	3	18	15	14	13	15	89
1978	-	-	-	-	-	-	-	1	4	1	8	3	17
1977	-	-	-	-	1	-	3	6	2	11	5	11	39
12 anni	-	-	-	-	1	-	3	7	6	12	13	14	56
1977	-	-	-	-	1	-	7	4	2	5	1	5	25
1976	-	-	-	-	1	-	5	1	2	9	7	6	31
13 anni	-	-	-	-	2	-	12	5	4	14	8	11	56
1976	-	-	-	-	-	1	-	-	1	3	3	7	15
1975	-	-	-	-	-	1	2	3	3	4	5	10	28
14 anni	-	-	-	-	-	2	2	3	4	7	8	17	43
1975	-	-	-	-	-	-	1	2	-	1	3	5	12
1974	-	-	-	-	-	2	4	6	3	4	5	5	29
15 anni	-	-	-	-	-	2	5	8	3	5	8	10	41
1974	-	-	-	-	-	-	-	1	4	3	-	3	11
1973	-	-	-	-	-	-	1	2	1	4	8	5	21
16 anni	-	-	-	-	-	-	1	3	5	7	8	8	32
1973	-	-	-	-	-	-	-	-	-	2	5	10	17
1972	-	-	-	-	-	-	-	5	1	1	4	12	23
17 anni	-	-	-	-	-	-	-	5	1	3	9	22	40
1972	-	-	-	-	-	-	-	2	-	-	1	8	11
1971	-	-	-	-	-	-	1	7	5	3	9	14	40
18 anni	-	-	-	-	-	-	2	9	5	3	10	22	51
Non indicato	-	-	-	1	26	117	191	207	142	110	60	76	930
<b>Totale</b>	-	-	-	<b>26</b>	<b>347</b>	<b>1.767</b>	<b>2.849</b>	<b>2.807</b>	<b>1.755</b>	<b>1.339</b>	<b>740</b>	<b>935</b>	<b>12.565</b>

(a) Cfr. nota (a) alla Tav. 1.1 pag. 9.

Tavola 2.8 segue – Sposi divorziati per età, sesso, anno e durata del divorzio – Anno 1990

ANNO E DURATA DI DIVORZIO	ETÀ											Totale	
	16	17	18-19	20-24	25-29	30-34	35-39	40-44	45-49	50-54	55-59		60 e più
DIVORZiate (a)													
1990	-	-	-	12	188	359	259	154	71	45	22	16	1.126
1989	-	-	-	15	217	403	299	170	94	55	27	13	1.293
Meno di un anno	-	-	-	27	405	762	558	324	165	100	49	29	2.419
1989	-	-	-	7	111	246	202	118	43	33	12	9	781
1988	-	-	-	15	177	362	299	172	85	50	28	11	1.199
1 anno	-	-	-	22	288	608	501	290	128	83	40	20	1.980
1988	-	-	-	6	49	135	141	84	32	23	10	1	481
1987	-	-	-	3	97	256	243	161	70	26	8	7	871
2 anni	-	-	-	9	146	391	384	245	102	49	18	8	1.352
1987	-	-	-	1	3	35	55	32	26	11	2	6	171
1986	-	-	-	4	22	108	94	71	36	18	6	6	365
3 anni	-	-	-	5	25	143	149	103	62	29	8	12	536
1986	-	-	-	2	5	28	47	38	12	17	4	3	156
1985	-	-	-	-	10	45	68	54	28	19	4	4	232
4 anni	-	-	-	2	15	73	115	92	40	36	8	7	388
1985	-	-	-	-	2	18	32	25	8	7	-	4	96
1984	-	-	-	-	11	34	56	51	23	13	10	3	201
5 anni	-	-	-	-	13	52	88	76	31	20	10	7	297
1984	-	-	-	-	3	10	24	20	23	3	3	4	90
1983	-	-	-	-	5	22	42	26	16	15	8	3	137
6 anni	-	-	-	-	8	32	66	46	39	18	11	7	227
1983	-	-	-	-	1	10	21	16	17	9	3	4	81
1982	-	-	-	-	3	11	30	18	9	4	4	4	83
7 anni	-	-	-	-	4	21	51	34	26	13	7	8	164
1982	-	-	-	-	3	6	14	8	11	7	1	5	55
1981	-	-	-	-	4	11	21	20	25	14	5	4	104
8 anni	-	-	-	-	7	17	35	28	36	21	6	9	159
1981	-	-	-	-	5	12	8	11	9	7	2	4	58
1980	-	-	-	-	3	7	20	25	16	12	5	1	89
9 anni	-	-	-	-	8	19	28	36	25	19	7	5	147
1980	-	-	-	-	-	5	5	11	4	7	1	5	38
1979	-	-	-	-	7	9	12	18	19	11	5	7	88
10 anni	-	-	-	-	7	14	17	29	23	18	6	12	126
1979	-	-	-	1	1	1	8	7	4	5	4	6	37
1978	-	-	-	-	1	3	8	13	6	8	-	3	42
11 anni	-	-	-	1	2	4	16	20	10	13	4	9	79
1978	-	-	-	-	1	2	6	8	4	7	6	34	
1977	-	-	-	-	2	2	10	12	8	8	5	47	
12 anni	-	-	-	-	3	4	16	20	12	15	11	81	
1977	-	-	-	-	1	1	1	4	2	3	7	19	
1976	-	-	-	-	2	4	12	5	8	4	6	41	
13 anni	-	-	-	-	3	5	13	9	10	7	13	60	
1976	-	-	-	-	1	2	7	-	4	2	1	17	
1975	-	-	-	-	1	3	4	8	7	4	8	35	
14 anni	-	-	-	-	2	5	11	8	11	6	9	52	
1975	-	-	-	-	1	3	4	4	8	8	6	34	
1974	-	-	-	-	1	5	7	6	9	3	4	35	
15 anni	-	-	-	-	2	8	11	10	17	11	10	69	
1974	-	-	-	-	-	2	1	3	-	1	4	11	
1973	-	-	-	-	1	-	5	11	4	4	12	37	
16 anni	-	-	-	-	1	-	2	6	14	4	5	16	48
1973	-	-	-	-	-	1	-	5	5	7	8	26	
1972	-	-	-	-	1	1	2	3	7	5	6	25	
17 anni	-	-	-	-	1	2	2	8	12	12	14	51	
1972	-	-	-	-	-	1	1	1	4	3	5	15	
1971	-	-	-	-	1	2	3	3	11	7	14	41	
18 anni	-	-	-	-	1	3	4	4	15	10	19	56	
Non indicato	-	-	-	9	68	184	146	96	67	35	26	26	657
<b>Totale</b>	-	-	-	<b>75</b>	<b>997</b>	<b>2.332</b>	<b>2.183</b>	<b>1.482</b>	<b>827</b>	<b>535</b>	<b>266</b>	<b>251</b>	<b>8.948</b>

(a) Cfr. nota (a) alla Tav. 1.1 pag. 9.

Tavola 2.9 – Matrimoni per sesso e grado di istruzione degli sposi, rito e classe di età degli sposi – Anno 1990

CLASSI DI ETÀ DEGLI SPOSI	SPOSI					SPOSE				
	TITOLI DI STUDIO					TITOLI DI STUDIO				
	Laurea	Licenza media superiore	Licenza media inferiore	Licenza elementare (a)	Totale	Laurea	Licenza media superiore	Licenza media inferiore	Licenza elementare (a)	Totale
<b>TOTALE</b>										
16	—	—	12	3	15	—	—	574	192	766
17	—	—	49	18	67	—	11	1.219	297	1.527
18-19	—	179	1.849	527	2.555	—	2.415	17.687	3.545	23.647
20-24	283	10.979	48.508	6.479	66.249	1.064	42.624	81.192	8.203	133.083
25-29	7.963	47.695	86.275	6.827	148.760	9.901	49.169	47.001	3.581	109.652
30-34	10.963	22.655	26.177	2.873	62.668	5.853	12.597	10.277	1.570	30.297
35-39	3.940	6.265	7.294	1.676	19.175	1.817	3.478	3.385	1.041	9.721
40-44	1.541	2.451	3.091	1.320	8.403	593	1.328	1.713	954	4.588
45-49	627	1.050	1.414	966	4.057	165	547	866	780	2.358
50-54	380	622	911	883	2.796	77	318	605	671	1.671
55-59	233	334	549	705	1.821	37	160	313	535	1.045
60 e più	420	498	788	1.439	3.145	48	129	372	807	1.356
<b>Totale</b>	<b>26.350</b>	<b>92.728</b>	<b>176.917</b>	<b>23.716</b>	<b>319.711</b>	<b>19.555</b>	<b>112.776</b>	<b>165.204</b>	<b>22.176</b>	<b>319.711</b>
<b>RITO RELIGIOSO</b>										
16	—	—	8	3	11	—	—	425	144	569
17	—	—	34	11	45	—	9	1.005	231	1.245
18-19	—	127	1.236	343	1.706	—	2.113	14.903	2.845	19.861
20-24	247	9.736	42.956	5.423	58.362	962	39.187	73.678	6.984	120.811
25-29	7.088	43.421	78.802	5.839	135.150	8.622	43.223	40.918	2.865	95.628
30-34	9.181	18.650	21.850	2.110	51.791	4.156	8.479	6.844	952	20.431
35-39	2.505	3.852	4.655	935	11.947	808	1.512	1.469	426	4.215
40-44	624	1.049	1.404	520	3.597	166	421	565	306	1.458
45-49	146	306	459	348	1.259	36	153	235	240	664
50-54	62	148	260	278	748	15	87	171	200	473
55-59	44	92	187	208	531	12	49	94	145	300
60 e più	95	140	251	451	937	22	39	116	252	429
<b>Totale</b>	<b>19.992</b>	<b>77.521</b>	<b>152.102</b>	<b>16.469</b>	<b>266.084</b>	<b>14.799</b>	<b>95.272</b>	<b>140.423</b>	<b>15.590</b>	<b>266.084</b>
<b>RITO CIVILE</b>										
16	—	—	4	—	4	—	—	149	48	197
17	—	—	15	7	22	—	2	214	66	282
18-19	—	52	613	184	849	—	302	2.784	700	3.786
20-24	36	1.243	5.552	1.056	7.887	102	3.437	7.514	1.219	12.272
25-29	875	4.274	7.473	988	13.610	1.279	5.946	6.083	716	14.024
30-34	1.782	4.005	4.327	763	10.877	1.697	4.118	3.433	618	9.866
35-39	1.435	2.413	2.639	741	7.228	1.009	1.966	1.916	615	5.506
40-44	917	1.402	1.687	800	4.806	427	907	1.148	648	3.130
45-49	481	744	955	618	2.798	129	394	631	540	1.694
50-54	318	474	651	605	2.048	62	231	434	471	1.198
55-59	189	242	362	497	1.290	25	111	219	390	745
60 e più	325	358	537	988	2.208	26	90	256	555	927
<b>Totale</b>	<b>6.358</b>	<b>15.207</b>	<b>24.815</b>	<b>7.247</b>	<b>53.627</b>	<b>4.756</b>	<b>17.504</b>	<b>24.781</b>	<b>6.586</b>	<b>53.627</b>

(a) Cfr. nota (a) a pag. 37.

Tavola 2.10 – Matrimoni per mese di celebrazione, rito e regione – Anno 1990

REGIONI	MESI DI CELEBRAZIONE												Totale
	Gennaio	Febbraio	Marzo	Aprile	Maggio	Giugno	Luglio	Agosto	Settembre	Ottobre	Novembre	Dicembre	
<b>TOTALE</b>													
Piemonte	598	664	968	1.778	2.256	3.143	2.912	869	5.054	1.995	434	1.147	21.818
Valle d'Aosta	19	22	30	40	65	90	44	38	139	74	24	32	817
Lombardia	1.229	1.543	1.704	3.713	5.645	6.796	5.135	1.045	10.008	5.304	1.114	2.292	45.528
Trentino-Alto Adige	131	212	229	390	774	742	317	241	1.061	691	232	283	5.303
Bolzano-Bozen	65	123	133	208	392	363	160	106	417	358	146	126	2.597
Trento	66	89	96	182	382	379	157	135	644	333	86	157	2.706
Veneto	620	756	1.049	2.110	3.140	3.276	1.875	1.021	5.693	2.929	645	1.193	24.307
Friuli-Venezia Giulia	163	176	257	400	635	699	426	389	1.378	589	146	323	5.581
Liguria	285	294	401	679	901	1.128	876	548	1.630	1.162	155	551	8.610
Emilia-Romagna	612	603	857	1.820	1.853	2.605	1.503	526	3.985	2.080	413	1.218	18.075
Toscana	634	615	724	1.319	1.631	2.379	2.269	832	3.793	1.677	274	1.025	17.172
Umbria	116	130	144	314	410	605	526	379	969	423	43	246	4.305
Marche	188	204	198	716	685	996	785	602	1.692	741	40	526	7.373
Lazio	836	870	1.140	2.413	2.638	3.744	3.174	1.673	5.592	3.386	356	1.726	27.548
Abruzzo	162	185	130	536	519	757	630	797	1.436	597	75	351	6.175
Molise	36	45	29	164	124	178	202	301	324	178	18	99	1.698
Campania	1.209	1.147	1.919	4.125	2.775	5.442	4.960	4.052	6.262	5.023	653	2.207	39.774
Puglia	885	734	832	2.913	2.042	3.022	2.935	4.396	3.885	2.857	113	2.226	26.840
Basilicata	87	69	70	382	165	310	412	1.029	541	277	7	308	3.657
Calabria	535	315	434	1.298	237	1.295	1.203	2.898	1.828	971	46	1.459	12.519
Sicilia	964	874	977	3.384	1.959	4.771	5.053	3.027	6.457	3.183	310	2.406	33.365
Sardegna	466	451	410	742	892	913	672	993	1.594	1.016	213	1.084	9.446
<b>ITALIA</b>	<b>9.775</b>	<b>9.909</b>	<b>12.502</b>	<b>29.236</b>	<b>29.346</b>	<b>42.891</b>	<b>35.909</b>	<b>25.656</b>	<b>63.321</b>	<b>35.153</b>	<b>5.311</b>	<b>20.702</b>	<b>319.711</b>
<b>DI CUI RITO RELIGIOSO</b>													
Piemonte	345	409	632	1.424	1.904	2.641	2.440	638	4.494	1.580	176	746	17.429
Valle d'Aosta	11	12	15	24	50	65	33	28	111	59	11	22	441
Lombardia	807	1.106	1.080	3.038	4.940	5.843	4.324	746	9.000	4.460	648	1.513	37.505
Trentino-Alto Adige	50	97	92	256	633	580	212	154	901	525	124	136	3.760
Bolzano-Bozen	16	48	27	119	308	266	91	49	318	259	68	38	1.607
Trento	34	49	65	137	325	314	121	105	583	266	56	98	2.153
Veneto	404	519	735	1.767	2.797	2.812	1.527	819	5.229	2.524	433	796	20.362
Friuli-Venezia Giulia	97	98	135	264	500	524	322	262	1.149	455	67	166	4.039
Liguria	160	163	205	493	691	844	642	377	1.316	888	59	332	6.170
Emilia-Romagna	397	398	520	1.443	1.427	2.123	1.139	342	3.397	1.666	233	756	13.841
Toscana	416	424	472	1.029	1.333	1.953	1.895	624	3.255	1.336	140	636	13.513
Umbria	77	95	100	259	371	533	469	342	897	369	21	191	3.724
Marche	139	164	142	637	605	892	699	544	1.589	671	14	409	6.505
Lazio	459	466	668	1.950	2.134	3.075	2.548	1.309	4.993	2.657	79	1.070	21.408
Abruzzo	126	138	74	494	490	690	590	746	1.359	516	29	280	5.532
Molise	32	37	23	157	113	153	196	290	309	165	10	87	1.572
Campania	758	656	1.250	3.446	2.258	4.756	4.312	3.709	5.595	4.300	239	1.550	32.829
Puglia	771	613	678	2.714	1.914	2.838	2.731	4.129	3.691	2.675	52	2.011	24.817
Basilicata	77	50	54	364	154	286	392	1.007	512	257	2	279	3.434
Calabria	466	253	368	1.206	194	1.226	1.134	2.778	1.747	887	24	1.363	11.646
Sicilia	741	840	726	3.043	1.735	4.429	4.677	2.822	6.054	2.850	184	2.013	29.914
Sardegna	348	325	243	583	741	756	543	829	1.417	853	141	864	7.643
<b>ITALIA</b>	<b>6.681</b>	<b>6.663</b>	<b>8.212</b>	<b>24.591</b>	<b>24.984</b>	<b>37.019</b>	<b>30.825</b>	<b>22.495</b>	<b>57.015</b>	<b>29.693</b>	<b>2.666</b>	<b>15.220</b>	<b>266.064</b>

Tavola 2.11 – Matrimoni per tipo di comune, rito e provincia; quozienti di nuzialità per provincia – Anno 1990

PROVINCE E REGIONI	CAPOLUOGHI			ALTRI COMUNI			PROVINCE			TOTALE	
	Religiosi	Civili	Totale	Religiosi	Civili	Totale	Religiosi	Civili	N.	Per 1.000 abitanti	
Torino	3.358	1.283	4.641	5.296	1.349	6.645	8.654	2.632	11.286	5,0	
Vercelli	169	56	225	1.318	301	1.619	1.487	357	1.844	4,8	
Novara	316	100	416	1.861	388	2.249	2.177	488	2.665	5,3	
Cuneo	227	55	282	2.265	263	2.528	2.492	318	2.810	5,1	
Asti	275	89	364	597	95	692	872	184	1.056	5,0	
Alessandria	260	115	375	1.487	295	1.782	1.747	410	2.157	4,9	
<b>Piemonte</b>	<b>4.605</b>	<b>1.698</b>	<b>6.303</b>	<b>12.824</b>	<b>2.691</b>	<b>15.515</b>	<b>17.429</b>	<b>4.389</b>	<b>21.818</b>	<b>5,0</b>	
<b>Valle d'Aosta</b>	<b>108</b>	<b>57</b>	<b>165</b>	<b>333</b>	<b>119</b>	<b>452</b>	<b>441</b>	<b>176</b>	<b>617</b>	<b>5,3</b>	
Varese	367	111	478	3.147	543	3.690	3.514	654	4.168	5,2	
Como	382	133	515	3.550	494	4.044	3.932	627	4.559	5,7	
Sondrio	53	40	93	783	98	881	836	138	974	5,5	
Milano	4.083	2.438	6.521	10.083	1.960	12.043	14.166	4.398	18.564	4,7	
Bergamo	688	180	868	4.244	472	4.716	4.932	652	5.584	6,0	
Brescia	870	245	1.115	4.263	488	4.751	5.133	733	5.866	5,6	
Pavia	285	102	387	1.727	268	1.995	2.012	370	2.382	4,8	
Cremona	290	87	377	1.154	109	1.263	1.444	196	1.640	5,0	
Mantova	256	77	333	1.280	178	1.458	1.536	255	1.791	4,8	
<b>Lombardia</b>	<b>7.274</b>	<b>3.413</b>	<b>10.687</b>	<b>30.231</b>	<b>4.610</b>	<b>34.841</b>	<b>37.505</b>	<b>8.023</b>	<b>45.528</b>	<b>5,1</b>	
Bolzano-Bozen	195	312	507	1.412	678	2.090	1.607	990	2.597	5,9	
Trento	430	195	625	1.723	358	2.081	2.153	553	2.706	6,0	
<b>Trentino-Alto Adige</b>	<b>625</b>	<b>507</b>	<b>1.132</b>	<b>3.135</b>	<b>1.036</b>	<b>4.171</b>	<b>3.760</b>	<b>1.543</b>	<b>5.303</b>	<b>6,0</b>	
Verona	1.171	387	1.558	2.531	244	2.775	3.702	631	4.333	5,5	
Vicenza	527	194	721	3.254	365	3.619	3.781	559	4.340	5,8	
Belluno	161	47	208	755	160	915	916	207	1.123	5,2	
Treviso	348	132	480	3.191	485	3.676	3.539	617	4.156	5,6	
Venezia	1.163	710	1.873	2.286	404	2.690	3.449	1.114	4.563	5,5	
Padova	938	310	1.248	2.989	326	3.315	3.927	636	4.563	5,6	
Rovigo	228	46	274	820	135	955	1.048	181	1.229	4,9	
<b>Veneto</b>	<b>4.536</b>	<b>1.826</b>	<b>6.362</b>	<b>15.826</b>	<b>2.119</b>	<b>17.945</b>	<b>20.362</b>	<b>3.945</b>	<b>24.307</b>	<b>5,5</b>	
Pordenone	164	74	238	907	191	1.098	1.071	265	1.336	4,8	
Udine	221	178	399	1.544	385	1.929	1.765	563	2.328	4,4	
Gorizia	113	53	166	351	127	478	464	180	644	4,6	
Trieste	544	424	968	195	110	305	739	534	1.273	4,8	
<b>Friuli-Venezia Giulia</b>	<b>1.042</b>	<b>729</b>	<b>1.771</b>	<b>2.997</b>	<b>813</b>	<b>3.810</b>	<b>4.039</b>	<b>1.542</b>	<b>5.581</b>	<b>4,6</b>	
Imperia	136	68	204	635	275	910	771	343	1.114	5,1	
Savona	186	103	289	898	242	1.140	1.084	345	1.429	4,9	
Genova	2.035	1.109	3.144	1.434	354	1.788	3.469	1.463	4.932	5,0	
La Spezia	298	135	433	548	154	702	846	289	1.135	4,9	
<b>Liguria</b>	<b>2.655</b>	<b>1.415</b>	<b>4.070</b>	<b>3.515</b>	<b>1.025</b>	<b>4.540</b>	<b>6.170</b>	<b>2.440</b>	<b>8.610</b>	<b>5,0</b>	
Piacenza	279	102	381	937	153	1.090	1.216	255	1.471	5,4	
Parma	503	215	718	903	127	1.030	1.406	342	1.748	4,4	
Reggio nell'Emilia	319	179	498	1.230	200	1.430	1.549	379	1.928	4,6	
Modena	499	243	742	1.741	383	2.124	2.240	626	2.866	4,8	
Bologna	1.000	791	1.791	1.635	529	2.164	2.635	1.320	3.955	4,3	
Ferrara	414	193	607	805	196	1.001	1.219	389	1.608	4,4	
Ravenna	409	178	587	682	189	871	1.091	367	1.458	4,1	
Forlì	313	123	436	2.172	433	2.605	2.485	556	3.041	5,0	
<b>Emilia-Romagna</b>	<b>3.736</b>	<b>2.024</b>	<b>5.760</b>	<b>10.105</b>	<b>2.210</b>	<b>12.315</b>	<b>13.841</b>	<b>4.234</b>	<b>18.075</b>	<b>4,6</b>	
Massa-Carrara	317	77	394	532	126	658	849	203	1.052	5,1	
Lucca	370	85	455	1.224	242	1.466	1.594	327	1.921	5,0	
Pistola	322	87	409	727	157	884	1.049	244	1.293	4,9	
Firenze	983	687	1.670	3.284	742	4.026	4.267	1.429	5.696	4,8	
Livorno	565	278	843	582	213	795	1.147	491	1.638	4,8	
Pisa	373	141	514	1.105	185	1.290	1.478	326	1.804	4,6	
Arezzo	371	69	440	958	116	1.074	1.329	185	1.514	4,8	
Siena	184	113	297	757	158	915	941	271	1.212	4,8	
Grosseto	156	47	203	703	136	839	859	183	1.042	4,7	
<b>Toscana</b>	<b>3.641</b>	<b>1.584</b>	<b>5.225</b>	<b>9.872</b>	<b>2.075</b>	<b>11.947</b>	<b>13.513</b>	<b>3.659</b>	<b>17.172</b>	<b>4,8</b>	



**Tavola 2.11 segue – Matrimoni per tipo di comune, rito e provincia; quozienti di nuzialità per provincia – Anno 1990**

PROVINCE E REGIONI	CAPOLUOGHI			ALTRI COMUNI			PROVINCE		TOTALE	
	Religiosi	Civili	Totale	Religiosi	Civili	Totale	Religiosi	Civili	N.	Per 1.000 abitanti
Perugia	574	160	734	2.297	259	2.556	2.871	419	3.290	4,7
Terni	270	95	365	583	67	650	853	162	1.015	5,5
<b>Umbria</b>	<b>844</b>	<b>255</b>	<b>1.099</b>	<b>2.890</b>	<b>326</b>	<b>3.206</b>	<b>3.724</b>	<b>581</b>	<b>4.305</b>	<b>5,2</b>
Pesaro e Urbino	410	78	488	1.146	133	1.279	1.556	211	1.767	5,2
Ancona	433	115	548	1.452	228	1.680	1.885	343	2.228	5,1
Macerata	108	44	152	1.262	123	1.385	1.370	167	1.537	5,2
Ascoli Piceno	306	33	339	1.388	114	1.502	1.694	147	1.841	5,1
<b>Marche</b>	<b>1.257</b>	<b>270</b>	<b>1.527</b>	<b>5.248</b>	<b>598</b>	<b>5.846</b>	<b>6.505</b>	<b>868</b>	<b>7.373</b>	<b>5,1</b>
Viterbo	280	50	330	969	155	1.124	1.249	205	1.454	5,2
Rieti	210	36	246	623	41	664	833	77	910	6,2
Roma	9.620	4.531	14.151	4.952	833	5.785	14.572	5.364	19.936	5,3
Latina	552	84	636	2.016	218	2.234	2.568	302	2.870	6,0
Frosinone	126	22	148	2.060	170	2.230	2.186	192	2.378	4,9
<b>Lazio</b>	<b>10.788</b>	<b>4.723</b>	<b>15.511</b>	<b>10.620</b>	<b>1.417</b>	<b>12.037</b>	<b>21.408</b>	<b>6.140</b>	<b>27.548</b>	<b>5,3</b>
L'Aquila	258	50	308	1.011	84	1.095	1.269	134	1.403	4,7
Teramo	228	32	260	1.207	91	1.298	1.435	123	1.558	5,5
Pescara	229	105	334	923	85	1.008	1.152	190	1.342	4,5
Chieti	227	44	271	1.449	152	1.601	1.676	196	1.872	4,8
<b>Abruzzo</b>	<b>942</b>	<b>231</b>	<b>1.173</b>	<b>4.590</b>	<b>412</b>	<b>5.002</b>	<b>5.532</b>	<b>643</b>	<b>6.175</b>	<b>4,9</b>
Isernia	60	6	66	371	31	402	431	37	468	5,0
Campobasso	242	29	271	899	60	959	1.141	89	1.230	5,1
<b>Molise</b>	<b>302</b>	<b>35</b>	<b>337</b>	<b>1.270</b>	<b>91</b>	<b>1.361</b>	<b>1.572</b>	<b>126</b>	<b>1.698</b>	<b>5,1</b>
Caserta	311	45	356	4.769	447	5.216	5.080	492	5.572	6,7
Benevento	401	72	473	1.324	81	1.405	1.725	153	1.878	6,2
Napoli	6.000	3.322	9.322	11.346	2.247	13.593	17.346	5.569	22.915	7,2
Avellino	410	33	443	1.956	150	2.106	2.366	183	2.549	5,6
Salerno	593	116	709	5.719	432	6.151	6.312	548	6.860	6,4
<b>Campania</b>	<b>7.715</b>	<b>3.588</b>	<b>11.303</b>	<b>25.114</b>	<b>3.357</b>	<b>28.471</b>	<b>32.829</b>	<b>6.945</b>	<b>39.774</b>	<b>6,8</b>
Foggia	951	107	1.058	3.518	237	3.755	4.469	344	4.813	6,8
Bari	2.120	280	2.400	7.586	507	8.093	9.706	787	10.493	6,8
Taranto	1.338	175	1.513	2.073	143	2.216	3.411	318	3.729	6,2
Brindisi	537	86	623	1.966	127	2.093	2.503	213	2.716	6,6
Lecce	513	81	594	4.215	280	4.495	4.728	361	5.089	6,2
<b>Puglia</b>	<b>5.459</b>	<b>729</b>	<b>6.188</b>	<b>19.358</b>	<b>1.294</b>	<b>20.652</b>	<b>24.817</b>	<b>2.023</b>	<b>26.840</b>	<b>6,6</b>
Potenza	338	29	367	1.959	115	2.074	2.297	144	2.441	5,9
Matera	309	31	340	828	48	876	1.137	79	1.216	5,8
<b>Basilicata</b>	<b>647</b>	<b>60</b>	<b>707</b>	<b>2.787</b>	<b>163</b>	<b>2.950</b>	<b>3.434</b>	<b>223</b>	<b>3.657</b>	<b>5,9</b>
Cosenza	358	28	386	3.926	218	4.144	4.284	246	4.530	5,8
Catanzaro	323	64	387	3.724	331	4.055	4.047	395	4.442	5,7
Reggio di Calabria	1.010	122	1.132	2.305	110	2.415	3.315	232	3.547	6,0
<b>Calabria</b>	<b>1.691</b>	<b>214</b>	<b>1.905</b>	<b>9.955</b>	<b>659</b>	<b>10.614</b>	<b>11.646</b>	<b>873</b>	<b>12.519</b>	<b>5,8</b>
Trapani	467	54	521	2.310	101	2.411	2.777	155	2.932	6,7
Palermo	4.623	611	5.234	3.355	200	3.555	7.978	811	8.789	6,9
Messina	1.298	327	1.625	2.280	260	2.540	3.578	587	4.165	6,0
Agrigento	714	36	750	2.071	121	2.192	2.785	157	2.942	6,0
Caltanissetta	445	22	467	1.317	68	1.385	1.762	90	1.852	6,3
Enna	209	17	226	933	78	1.011	1.142	95	1.237	6,3
Catania	1.731	422	2.153	4.265	534	4.799	5.996	956	6.952	6,4
Ragusa	377	35	412	1.326	136	1.462	1.703	171	1.874	6,4
Siracusa	661	155	816	1.532	274	1.806	2.193	429	2.622	6,3
<b>Sicilia</b>	<b>10.525</b>	<b>1.679</b>	<b>12.204</b>	<b>19.389</b>	<b>1.772</b>	<b>21.161</b>	<b>29.914</b>	<b>3.451</b>	<b>33.365</b>	<b>6,4</b>
Sassari	568	213	781	1.593	229	1.822	2.161	442	2.603	5,7
Nuoro	183	30	213	1.237	168	1.405	1.420	198	1.618	5,8
Oristano	151	51	202	541	120	661	692	171	863	5,4
Cagliari	961	422	1.383	2.409	570	2.979	3.370	992	4.362	5,7
<b>Sardegna</b>	<b>1.863</b>	<b>716</b>	<b>2.579</b>	<b>5.780</b>	<b>1.087</b>	<b>6.867</b>	<b>7.643</b>	<b>1.803</b>	<b>9.446</b>	<b>5,7</b>
<b>ITALIA</b>	<b>70.255</b>	<b>25.753</b>	<b>96.008</b>	<b>195.829</b>	<b>27.874</b>	<b>223.703</b>	<b>266.084</b>	<b>53.627</b>	<b>319.711</b>	<b>5,5</b>

Tavola 2.12 - Matrimoni per mese di celebrazione, rito e comune capoluogo di provincia - Anno 1990

COMUNI CAPOLUOGHI	MESI DI CELEBRAZIONE												Totale
	Gennaio	Febbraio	Marzo	Aprile	Maggio	Giugno	Luglio	Agosto	Settem- bre	Ottobre	Novem- bre	Dicem- bre	
	TOTALE												
Torino	174	165	276	367	445	640	663	112	922	451	166	260	4.641
Vercelli	5	7	12	25	27	30	20	7	56	23	3	10	225
Novara	12	17	23	30	44	63	42	4	95	44	12	30	416
Cuneo	5	12	8	20	31	43	23	19	77	27	4	13	282
Asti	18	6	14	37	36	40	47	20	91	30	6	19	364
Alessandria	10	8	16	22	33	64	57	25	67	37	11	25	375
Aosta	9	5	7	8	21	27	12	10	31	19	10	6	165
Varese	21	20	17	45	48	62	42	14	116	43	14	36	478
Como	23	16	33	41	50	65	63	17	123	51	7	26	515
Sondrio	7	1	8	6	11	12	10	5	19	8	4	2	93
Milano	259	264	306	583	691	952	959	89	1.109	690	277	342	6.521
Bergamo	34	31	32	68	94	131	104	31	179	88	23	53	868
Brescia	17	55	60	64	152	147	101	35	131	244	28	81	1.115
Pavia	12	13	19	26	49	56	36	15	97	27	14	23	387
Cremona	10	10	15	41	52	56	31	8	90	31	13	20	377
Mantova	8	8	17	31	44	51	26	8	86	26	8	20	333
Bolzano-Bozen	18	28	49	81	47	60	27	15	72	51	28	31	507
Trento	13	20	30	47	79	93	47	28	147	61	17	43	625
Verona	47	66	74	136	172	220	106	45	387	176	29	100	1.558
Vicenza	24	38	38	61	76	103	57	17	159	76	30	42	721
Belluno	8	6	9	22	16	30	14	4	46	25	6	22	208
Treviso	15	18	27	36	63	63	28	15	125	49	10	31	480
Venezia	67	57	103	157	255	257	155	67	405	193	48	109	1.873
Padova	30	43	64	93	141	193	91	38	313	124	35	83	1.248
Rovigo	5	9	11	24	36	33	18	11	65	30	12	20	274
Pordenone	6	3	8	18	26	25	23	14	68	21	10	16	238
Udine	8	24	23	40	50	37	29	32	81	36	16	23	399
Gorizia	4	6	6	18	18	20	10	10	38	18	4	14	166
Trieste	29	41	48	69	112	128	77	74	234	87	17	52	968
Imperia	8	5	11	14	16	20	13	9	49	38	7	14	204
Savona	12	8	14	24	30	38	21	20	72	27	7	16	289
Genova	102	119	146	256	308	450	397	192	543	347	60	224	3.144
La Spezia	14	14	32	33	54	56	36	34	42	85	4	29	433
Piacenza	19	12	25	41	22	63	39	18	85	25	6	26	381
Parma	26	22	51	65	77	118	53	20	159	56	20	51	718
Reggio nell'Emilia	21	14	18	53	43	82	54	7	107	43	9	47	498
Modena	31	23	32	63	100	124	51	15	150	82	22	49	742
Bologna	79	82	91	157	165	250	180	48	363	165	63	148	1.791
Ferrara	24	27	34	69	67	73	41	20	133	61	14	44	607
Ravenna	21	23	27	63	58	77	38	20	157	71	11	21	587
Forlì	20	14	17	50	47	62	39	19	84	48	8	28	436
Massa	14	13	16	36	53	55	26	19	78	54	2	28	394
Lucca	13	18	14	33	46	57	54	31	115	30	10	34	455
Pistoia	11	14	17	25	42	64	62	14	98	31	10	21	409
Firenze	59	68	77	159	136	266	236	48	329	143	31	118	1.670
Livorno	39	39	35	75	77	116	85	62	144	104	16	51	843
Pisa	25	20	26	39	50	55	53	32	111	53	6	44	514
Arezzo	17	21	17	31	29	51	86	11	111	42	4	20	440
Siena	6	8	12	22	36	42	28	23	70	22	7	21	297
Grosseto	11	13	16	16	24	11	14	13	41	18	3	23	203

Tavola 2.12 segue – Matrimoni per mese di celebrazione, rito e comune capoluogo di provincia – Anno 1990

COMUNI CAPOLUOGHI	MESI DI CELEBRAZIONE												Totale
	Gennaio	Febbraio	Marzo	Aprile	Maggio	Giugno	Luglio	Agosto	Settem- bre	Ottobre	Novem- bre	Dicem- bre	
<b>TOTALE</b>													
Perugia	23	24	25	58	72	101	77	56	162	75	17	44	734
Terni	8	15	15	32	26	60	48	31	72	33	2	23	365
Pesaro	21	16	17	43	35	63	55	36	113	46	5	38	488
Ancona	12	16	16	49	53	76	51	47	117	47	—	64	548
Macerata	4	6	4	19	13	19	26	8	29	10	1	13	152
Ascoli Piceno	2	6	13	31	35	51	49	25	77	34	—	16	339
Viterbo	11	8	7	27	46	46	37	26	75	31	—	16	330
Rieti	12	4	12	16	24	21	21	26	68	29	1	12	246
Roma	508	516	698	1.159	1.365	1.966	1.596	622	2.667	1.747	305	1.002	14.151
Latina	12	16	27	64	56	86	61	47	137	80	6	44	636
Frosinone	8	5	12	14	12	7	20	11	33	11	2	13	148
L'Aquila	7	6	8	19	24	46	54	39	53	25	4	23	308
Teramo	12	6	1	38	19	35	35	31	41	25	—	17	260
Pescara	17	21	23	28	34	40	13	19	80	24	4	31	334
Chieti	4	7	8	19	20	31	21	35	66	33	2	25	271
Isernia	3	—	2	3	8	3	9	12	15	6	—	5	66
Campobasso	7	4	5	27	23	33	33	49	43	25	14	8	271
Caserta	17	13	22	37	22	44	43	27	66	47	4	14	356
Benevento	14	17	19	45	33	62	55	54	95	40	9	30	473
Napoli	332	357	560	916	697	1.394	1.368	376	1.321	1.190	270	541	9.322
Avellino	13	11	17	39	31	66	55	56	82	47	2	24	443
Salerno	22	17	32	75	53	87	80	62	170	66	4	41	709
Foggia	25	44	57	103	106	123	97	112	173	123	13	82	1.058
Bari	87	54	95	216	210	313	355	282	391	218	8	171	2.400
Taranto	32	21	32	180	88	238	172	169	305	180	9	87	1.513
Brindisi	21	27	31	66	51	90	64	66	80	70	3	54	623
Lecce	23	22	22	78	42	80	60	55	106	56	6	44	594
Potenza	4	6	5	32	14	52	62	60	80	31	—	21	367
Matera	5	6	7	38	40	42	43	31	65	31	2	30	340
Cosenza	15	14	14	45	8	66	52	22	81	37	—	32	386
Catanzaro	11	10	25	29	9	63	33	48	88	34	4	33	387
Reggio di Calabria	32	38	35	130	50	152	124	159	205	115	8	84	1.132
Trapani	14	13	20	56	43	65	65	37	101	66	3	38	521
Palermo	143	120	164	546	392	820	681	277	1.108	561	82	340	5.234
Messina	50	47	70	134	156	244	195	48	362	167	23	129	1.625
Agrigento	25	23	28	84	17	101	136	72	141	59	5	59	750
Caltanissetta	15	5	13	57	11	72	81	39	105	35	4	30	467
Enna	3	8	10	18	13	39	45	17	45	16	—	12	226
Catania	76	67	66	209	143	355	291	36	481	249	13	167	2.153
Ragusa	8	9	12	47	22	80	69	30	71	31	4	29	412
Siracusa	23	19	36	87	33	129	99	69	170	73	12	66	816
Sassari	50	39	37	71	90	80	27	86	135	75	10	81	781
Nuoro	13	9	6	14	17	25	17	10	41	26	5	30	213
Oristano	7	13	10	14	11	25	20	20	28	24	8	22	202
Cagliari	82	75	106	104	138	140	116	93	206	137	32	154	1.383
<b>Totale</b>	<b>3.303</b>	<b>3.354</b>	<b>4.525</b>	<b>8.656</b>	<b>8.804</b>	<b>13.562</b>	<b>11.235</b>	<b>4.997</b>	<b>18.620</b>	<b>10.416</b>	<b>2.088</b>	<b>6.448</b>	<b>96.008</b>

Tavola 2.12 segue – Matrimoni per mese di celebrazione, rito e comune capoluogo di provincia – Anno 1990

COMUNI CAPOLUOGHI	MESI DI CELEBRAZIONE												Totale
	Gennaio	Febbraio	Marzo	Aprile	Maggio	Giugno	Luglio	Agosto	Settem- bre	Ottobre	Novem- bre	Dicem- bre	
DI CUI RITO RELIGIOSO													
Torino	76	80	170	282	344	518	545	49	789	322	36	147	3.358
Vercelli	3	1	8	19	22	22	11	5	52	18	2	6	169
Novara	9	11	14	27	39	56	28	4	79	30	4	15	316
Cuneo	2	7	4	19	26	37	20	13	68	21	2	8	227
Asti	11	4	10	27	27	28	33	12	85	20	2	16	275
Alessandria	7	4	11	11	27	47	40	13	55	25	7	13	260
Aosta	5	3	4	4	16	16	8	7	25	13	3	4	108
Varese	10	12	11	33	40	47	33	9	103	35	7	27	367
Como	15	12	15	30	38	48	50	11	104	36	5	18	382
Sondrio	4	1	3	2	7	8	6	3	13	5	1	-	53
Milano	96	132	121	391	485	678	708	25	837	387	95	128	4.083
Bergamo	24	23	19	51	74	108	89	22	157	74	10	37	688
Brescia	11	40	42	37	132	116	83	23	95	218	17	56	870
Pavia	9	5	11	22	39	46	22	7	88	19	6	11	285
Cremona	7	6	10	31	37	47	23	4	76	28	8	13	290
Mantova	6	6	11	24	39	40	19	6	72	18	4	11	256
Bolzano-Bozen	3	8	8	49	20	31	8	4	42	13	4	5	195
Trento	6	10	13	32	55	67	28	23	126	40	5	25	430
Verona	18	43	48	107	144	174	73	32	334	127	10	61	1.171
Vicenza	12	18	23	44	62	82	40	11	142	58	12	23	527
Belluno	5	4	7	16	13	23	13	-	42	19	4	15	161
Treviso	10	12	13	24	47	48	21	9	108	32	4	20	348
Venezia	26	29	45	86	178	168	76	29	328	134	17	47	1.163
Padova	14	23	42	79	109	144	61	26	281	87	15	57	938
Rovigo	3	6	7	20	35	30	16	9	60	23	10	9	228
Pordenone	2	1	4	13	18	19	17	6	55	16	6	7	164
Udine	4	13	9	19	37	22	14	14	58	22	5	4	221
Gorizia	3	1	4	13	13	14	6	7	32	15	-	5	113
Trieste	14	21	14	32	69	78	47	41	165	43	5	15	544
Imperia	2	4	5	9	12	14	9	5	38	26	3	9	136
Savona	9	3	9	18	20	23	10	13	50	18	4	9	186
Genova	45	57	59	174	214	317	269	121	404	244	17	114	2.035
La Spezia	8	6	20	20	36	37	29	26	34	61	-	21	298
Piacenza	10	7	12	26	14	55	28	10	80	19	2	16	279
Parma	15	13	32	45	56	85	42	12	136	31	11	25	503
Reggio nell'Emilia	15	7	14	35	23	51	41	3	79	27	3	21	319
Modena	16	9	16	44	77	88	27	8	122	60	5	27	499
Bologna	36	41	24	90	96	161	98	13	262	89	23	67	1.000
Ferrara	11	17	19	52	43	53	30	10	101	44	7	27	414
Ravenna	12	14	10	45	42	61	28	13	118	48	5	13	409
Forlì	11	7	3	34	31	50	32	8	72	46	4	15	313
Massa	8	8	8	31	43	50	20	15	69	49	-	16	317
Lucca	9	11	6	26	41	49	48	22	105	23	8	22	370
Pistoia	6	8	12	20	36	54	51	8	85	23	5	14	322
Firenze	24	27	31	108	73	185	163	13	236	73	7	43	983
Livorno	21	26	18	47	60	86	55	43	106	72	5	26	565
Pisa	20	12	17	29	38	41	41	21	86	44	2	22	373
Arezzo	10	17	11	24	26	45	81	8	100	34	2	13	371
Siena	4	2	5	16	29	26	12	13	51	16	2	8	184
Grosseto	6	10	13	13	19	6	11	10	39	18	1	10	156

Tavola 2.12 segue – Matrimoni per mese di celebrazione, rito e comune capoluogo di provincia – Anno 1990

COMUNI CAPOLUOGHI	MESI DI CELEBRAZIONE											Totale	
	Gennaio	Febbraio	Marzo	Aprile	Maggio	Giugno	Luglio	Agosto	Settem- bre	Ottobre	Novem- bre		Dicem- bre
DI CUI RITO RELIGIOSO													
Perugia	15	13	15	45	60	79	64	48	143	62	6	24	574
Terni	3	10	10	22	22	50	36	21	58	22	–	16	270
Pesaro	15	14	11	38	26	55	49	33	99	41	–	29	410
Ancona	10	15	12	39	44	54	39	38	100	40	–	42	433
Macerata	2	2	1	16	8	14	18	5	24	8	–	10	108
Ascoli Piceno	–	6	6	28	29	48	45	24	76	30	–	14	306
Viterbo	8	7	7	26	41	41	32	18	68	21	–	11	280
Rieti	10	2	7	12	20	20	20	25	60	25	–	9	210
Roma	217	227	369	845	986	1.483	1.117	350	2.248	1.195	52	531	9.620
Latina	12	11	17	57	50	78	55	43	124	70	1	34	552
Frosinone	7	2	7	14	12	6	15	10	32	8	1	12	126
L'Aquila	5	5	3	19	23	40	48	34	47	19	–	15	258
Teramo	9	4	1	32	19	29	32	26	41	22	–	13	228
Pescara	12	12	10	18	33	26	2	14	69	11	2	20	229
Chieti	2	4	2	18	17	28	19	32	61	25	–	19	227
Isernia	2	–	2	3	8	3	9	10	13	6	–	4	60
Campobasso	5	3	4	25	19	32	33	47	38	22	6	8	242
Caserta	12	7	15	34	20	42	35	24	64	42	3	13	311
Benevento	7	8	13	42	30	52	54	48	89	36	1	21	401
Napoli	122	116	232	573	445	1.057	1.038	246	1.031	815	60	265	6.000
Avellino	10	8	15	36	28	65	53	54	79	42	1	19	410
Salerno	13	10	24	62	45	75	76	51	160	56	1	20	593
Foggia	18	37	48	87	97	116	90	111	154	115	5	73	951
Bari	72	36	74	188	187	280	322	264	363	180	3	151	2.120
Taranto	25	16	28	159	74	211	150	148	292	164	3	68	1.338
Brindisi	19	20	21	58	48	81	57	53	74	60	1	45	537
Lecce	18	20	13	67	38	75	52	47	100	52	1	30	513
Potenza	3	2	4	31	14	47	61	59	73	26	–	18	338
Matera	5	4	4	36	36	41	40	30	59	28	1	25	309
Cosenza	9	11	13	44	6	63	51	20	77	33	–	31	358
Catanzaro	7	5	19	25	3	58	28	41	82	31	2	22	323
Reggio di Calabria	27	28	28	116	42	141	113	142	195	102	4	72	1.010
Trapani	10	9	14	48	40	62	59	35	97	61	1	31	467
Palermo	108	82	118	490	354	760	618	244	1.022	504	53	270	4.623
Messina	32	24	40	104	132	214	159	28	330	130	9	96	1.298
Agrigento	21	16	26	81	16	99	131	70	140	55	4	55	714
Caltanissetta	13	3	12	51	10	69	79	38	105	34	4	27	445
Enna	3	7	7	18	11	36	42	14	45	15	–	11	209
Catania	41	41	36	174	113	302	243	28	428	205	5	115	1.731
Ragusa	7	8	10	42	19	76	65	27	67	29	–	27	377
Siracusa	16	12	24	69	30	111	78	61	151	57	2	50	661
Sassari	35	25	17	50	69	56	19	68	108	58	6	57	568
Nuoro	12	6	4	11	16	24	13	7	40	24	4	22	183
Oristano	6	7	7	9	7	19	14	17	23	20	6	16	151
Cagliari	51	48	52	75	96	108	83	58	167	95	17	111	961
<b>Totale</b>	<b>1.769</b>	<b>1.795</b>	<b>2.447</b>	<b>6.487</b>	<b>6.664</b>	<b>10.725</b>	<b>8.719</b>	<b>3.630</b>	<b>15.760</b>	<b>7.659</b>	<b>687</b>	<b>3.913</b>	<b>70.255</b>

Tavola 2.13 - Matrimoni per regione, classe di età della sposa, rito e classe di età dello sposo - Anno 1990

CLASSI DI ETÀ DELLO SPOSO	CLASSI DI ETÀ DELLA SPOSA											Totale	
	16	17	18-19	20-24	25-29	30-34	35-39	40-44	45-49	50-54	55-59		60 e più
<b>PIEMONTE</b>													
<b>TOTALE</b>													
16	-	-	-	-	-	-	-	-	-	-	-	-	-
17	-	-	-	-	-	-	-	-	-	-	-	-	-
18-19	1	5	63	41	4	1	-	-	-	-	-	-	115
20-24	3	17	631	3.074	665	48	7	2	-	-	1	-	4.448
25-29	1	6	301	4.757	4.309	423	52	8	3	-	-	-	9.860
30-34	-	-	55	996	2.026	966	163	51	6	1	-	-	4.264
35-39	-	-	13	144	452	513	232	68	28	5	-	-	1.455
40-44	-	-	2	38	119	175	177	113	38	9	3	3	677
45-49	-	-	-	14	24	55	91	82	56	25	5	-	352
50-54	-	-	-	3	9	32	50	54	47	40	19	3	257
55-59	-	-	1	-	5	11	18	16	29	28	27	17	152
60 e più	-	-	-	1	5	5	6	14	14	36	60	97	238
<b>Totale</b>	<b>5</b>	<b>28</b>	<b>1.066</b>	<b>9.068</b>	<b>7.618</b>	<b>2.229</b>	<b>796</b>	<b>408</b>	<b>221</b>	<b>144</b>	<b>115</b>	<b>120</b>	<b>21.818</b>
<b>RITO RELIGIOSO</b>													
16	-	-	-	-	-	-	-	-	-	-	-	-	-
17	-	-	-	-	-	-	-	-	-	-	-	-	-
18-19	1	3	47	22	-	-	-	-	-	-	-	-	73
20-24	2	14	507	2.805	602	36	5	1	-	-	1	-	3.973
25-29	-	5	244	4.443	3.916	301	24	3	3	-	-	-	8.939
30-34	-	-	42	862	1.658	647	71	10	1	-	-	-	3.291
35-39	-	-	4	99	288	248	94	14	6	1	-	-	754
40-44	-	-	-	14	48	61	49	21	8	2	-	1	204
45-49	-	-	-	5	8	17	17	13	11	6	2	-	79
50-54	-	-	-	1	2	7	8	5	5	8	7	1	44
55-59	-	-	-	-	-	2	2	3	4	8	6	2	27
60 e più	-	-	-	-	2	-	-	2	3	6	14	18	45
<b>Totale</b>	<b>3</b>	<b>22</b>	<b>844</b>	<b>8.251</b>	<b>6.524</b>	<b>1.319</b>	<b>270</b>	<b>72</b>	<b>41</b>	<b>31</b>	<b>30</b>	<b>22</b>	<b>17.429</b>
<b>RITO CIVILE</b>													
16	-	-	-	-	-	-	-	-	-	-	-	-	-
17	-	-	-	-	-	-	-	-	-	-	-	-	-
18-19	-	2	16	19	4	1	-	-	-	-	-	-	42
20-24	1	3	124	269	63	12	2	1	-	-	-	-	475
25-29	1	1	57	314	393	122	28	5	-	-	-	-	921
30-34	-	-	13	134	368	319	92	41	5	1	-	-	973
35-39	-	-	9	45	164	265	138	54	22	4	-	-	701
40-44	-	-	2	24	71	114	128	92	30	7	3	2	473
45-49	-	-	-	9	16	38	74	69	45	19	3	-	273
50-54	-	-	-	2	7	25	42	49	42	32	12	2	213
55-59	-	-	1	-	5	9	16	13	25	20	21	15	125
60 e più	-	-	-	1	3	5	6	12	11	30	46	79	193
<b>Totale</b>	<b>2</b>	<b>6</b>	<b>222</b>	<b>817</b>	<b>1.094</b>	<b>910</b>	<b>526</b>	<b>336</b>	<b>180</b>	<b>113</b>	<b>85</b>	<b>98</b>	<b>4.389</b>

Tavola 2.13 segue - Matrimoni per regione, classe di età della sposa, rito e classe di età dello sposo - Anno 1990

CLASSI DI ETÀ DELLO SPOSO	CLASSI DI ETÀ DELLA SPOSA											Totale	
	16	17	18-19	20-24	25-29	30-34	35-39	40-44	45-49	50-54	55-59		60 e più
<b>VALLE D'AOSTA</b>													
<b>TOTALE</b>													
16	-	-	-	-	-	-	-	-	-	-	-	-	-
17	-	-	-	-	-	-	-	-	-	-	-	-	-
18-19	-	-	1	3	-	-	-	-	-	-	-	-	4
20-24	-	3	22	84	16	3	1	-	-	-	-	-	129
25-29	-	-	12	126	91	18	2	1	-	-	-	-	250
30-34	-	-	1	30	53	33	2	1	-	-	-	-	120
35-39	-	-	2	5	14	21	13	4	1	-	-	-	60
40-44	-	-	-	1	3	6	7	3	-	1	-	-	21
45-49	-	-	-	-	-	3	1	1	5	1	-	-	11
50-54	-	-	-	-	-	-	2	2	2	1	-	-	7
55-59	-	-	-	-	-	-	1	-	4	1	1	-	7
60 e più	-	-	-	-	-	-	-	1	2	1	1	3	8
<b>Totale</b>	-	<b>3</b>	<b>38</b>	<b>249</b>	<b>177</b>	<b>84</b>	<b>29</b>	<b>13</b>	<b>14</b>	<b>5</b>	<b>2</b>	<b>3</b>	<b>617</b>
<b>RITO RELIGIOSO</b>													
16	-	-	-	-	-	-	-	-	-	-	-	-	-
17	-	-	-	-	-	-	-	-	-	-	-	-	-
18-19	-	-	1	1	-	-	-	-	-	-	-	-	2
20-24	-	3	18	78	12	1	1	-	-	-	-	-	113
25-29	-	-	9	111	72	13	-	-	-	-	-	-	205
30-34	-	-	1	24	45	13	2	-	-	-	-	-	85
35-39	-	-	-	2	7	6	5	-	-	-	-	-	22
40-44	-	-	-	1	2	2	-	-	-	-	-	-	5
45-49	-	-	-	-	-	1	-	-	1	1	-	-	3
50-54	-	-	-	-	-	-	-	2	2	-	-	-	4
55-59	-	-	-	-	-	-	-	-	-	-	-	-	-
60 e più	-	-	-	-	-	-	-	-	-	-	1	1	2
<b>Totale</b>	-	<b>3</b>	<b>29</b>	<b>217</b>	<b>138</b>	<b>38</b>	<b>8</b>	<b>2</b>	<b>3</b>	<b>1</b>	<b>1</b>	<b>1</b>	<b>441</b>
<b>RITO CIVILE</b>													
16	-	-	-	-	-	-	-	-	-	-	-	-	-
17	-	-	-	-	-	-	-	-	-	-	-	-	-
18-19	-	-	-	2	-	-	-	-	-	-	-	-	2
20-24	-	-	4	6	4	2	-	-	-	-	-	-	16
25-29	-	-	3	15	19	5	2	1	-	-	-	-	45
30-34	-	-	-	6	8	20	-	1	-	-	-	-	35
35-39	-	-	2	3	7	13	8	4	1	-	-	-	38
40-44	-	-	-	-	1	4	7	3	-	1	-	-	16
45-49	-	-	-	-	-	2	1	1	4	-	-	-	8
50-54	-	-	-	-	-	-	2	-	-	1	-	-	3
55-59	-	-	-	-	-	-	1	-	4	1	1	-	7
60 e più	-	-	-	-	-	-	-	1	2	1	-	2	6
<b>Totale</b>	-	-	<b>9</b>	<b>32</b>	<b>39</b>	<b>46</b>	<b>21</b>	<b>11</b>	<b>11</b>	<b>4</b>	<b>1</b>	<b>2</b>	<b>176</b>

Tavola 2.13 segue – Matrimoni per regione, classe di età della sposa, rito e classe di età dello sposo – Anno 1990

CLASSI DI ETÀ DELLO SPOSO	CLASSI DI ETÀ DELLA SPOSA											Totale	
	16	17	18-19	20-24	25-29	30-34	35-39	40-44	45-49	50-54	55-59		60 e più
<b>LOMBARDIA</b>													
<b>TOTALE</b>													
16	-	-	-	-	-	-	-	-	-	-	-	-	-
17	1	1	-	1	1	-	-	-	-	-	-	-	4
18-19	5	17	118	75	7	3	-	-	-	-	-	-	225
20-24	7	56	1.014	5.763	1.365	81	15	2	3	3	1	1	8.311
25-29	3	13	472	10.432	10.334	911	107	14	5	4	2	-	22.297
30-34	-	6	93	1.886	4.584	1.848	305	63	5	5	1	3	8.799
35-39	-	-	13	277	897	967	452	120	26	11	2	1	2.766
40-44	-	-	6	62	228	370	340	216	61	11	6	3	1.303
45-49	-	-	-	18	63	147	158	146	96	33	8	8	677
50-54	-	-	-	5	16	57	72	108	85	63	25	16	447
55-59	-	-	-	3	7	10	33	34	65	70	46	19	287
60 e più	-	-	-	6	4	9	15	31	47	84	71	145	412
<b>Totale</b>	<b>16</b>	<b>93</b>	<b>1.716</b>	<b>18.528</b>	<b>17.506</b>	<b>4.403</b>	<b>1.497</b>	<b>734</b>	<b>393</b>	<b>284</b>	<b>162</b>	<b>196</b>	<b>45.528</b>
<b>RITO RELIGIOSO</b>													
16	-	-	-	-	-	-	-	-	-	-	-	-	-
17	1	1	-	-	1	-	-	-	-	-	-	-	3
18-19	1	14	74	52	4	2	-	-	-	-	-	-	147
20-24	6	51	871	5.325	1.237	57	6	1	3	2	-	1	7.560
25-29	2	12	383	9.849	9.522	660	48	5	3	3	-	-	20.487
30-34	-	3	78	1.620	3.864	1.259	130	10	-	2	1	1	6.968
35-39	-	-	7	190	588	500	169	26	5	2	-	1	1.488
40-44	-	-	1	34	93	144	97	63	9	-	-	-	441
45-49	-	-	-	6	23	33	38	34	23	10	2	2	171
50-54	-	-	-	3	3	10	12	15	18	15	5	5	86
55-59	-	-	-	2	2	1	4	5	14	16	11	7	62
60 e più	-	-	-	2	-	2	4	3	11	16	17	37	92
<b>Totale</b>	<b>10</b>	<b>81</b>	<b>1.414</b>	<b>17.083</b>	<b>15.337</b>	<b>2.668</b>	<b>508</b>	<b>162</b>	<b>86</b>	<b>66</b>	<b>36</b>	<b>54</b>	<b>37.506</b>
<b>RITO CIVILE</b>													
16	-	-	-	-	-	-	-	-	-	-	-	-	-
17	-	-	-	1	-	-	-	-	-	-	-	-	1
18-19	4	3	44	23	3	1	-	-	-	-	-	-	78
20-24	1	5	143	438	128	24	9	1	-	1	1	-	751
25-29	1	1	89	583	812	251	59	9	2	1	2	-	1.810
30-34	-	3	15	266	720	589	175	53	5	3	-	2	1.831
35-39	-	-	6	87	309	467	283	94	21	9	2	-	1.278
40-44	-	-	5	28	135	226	243	153	52	11	6	3	862
45-49	-	-	-	12	40	114	120	112	73	23	6	6	506
50-54	-	-	-	2	13	47	60	93	67	48	20	11	361
55-59	-	-	-	1	5	9	29	29	51	54	35	12	225
60 e più	-	-	-	4	4	7	11	28	36	68	54	108	320
<b>Totale</b>	<b>6</b>	<b>12</b>	<b>302</b>	<b>1.445</b>	<b>2.169</b>	<b>1.735</b>	<b>969</b>	<b>572</b>	<b>307</b>	<b>218</b>	<b>126</b>	<b>142</b>	<b>8.023</b>



**Tavola 2.13 segue – Matrimoni per regione, classe di età della sposa, rito e classe di età dello sposo – Anno 1990**

CLASSI DI ETÀ DELLO SPOSO	CLASSI DI ETÀ DELLA SPOSA											Totale	
	16	17	18-19	20-24	25-29	30-34	35-39	40-44	45-49	50-54	55-59		60 e più
<b>TRENTINO-ALTO ADIGE</b>													
<b>TOTALE</b>													
16	-	-	-	-	-	-	-	-	-	-	-	-	-
17	-	-	-	-	-	-	-	-	-	-	-	-	-
18-19	-	1	9	11	3	-	-	-	-	-	-	-	24
20-24	-	3	113	606	150	11	-	1	-	-	-	-	884
25-29	-	2	65	1.183	1.045	124	11	2	-	-	-	-	2.432
30-34	-	-	13	291	595	253	46	6	-	-	-	-	1.204
35-39	-	-	2	43	122	136	56	22	6	-	-	-	387
40-44	-	-	1	10	40	52	42	21	6	3	-	-	175
45-49	-	-	-	1	7	14	21	21	12	3	3	1	83
50-54	-	-	1	-	2	5	12	6	10	4	2	1	43
55-59	-	-	-	-	2	1	3	1	4	9	7	1	28
60 e più	-	-	-	-	2	1	1	3	5	8	8	15	43
<b>Totale</b>	-	<b>6</b>	<b>204</b>	<b>2.145</b>	<b>1.968</b>	<b>597</b>	<b>192</b>	<b>83</b>	<b>43</b>	<b>27</b>	<b>20</b>	<b>18</b>	<b>5.303</b>
<b>RITO RELIGIOSO</b>													
16	-	-	-	-	-	-	-	-	-	-	-	-	-
17	-	-	-	-	-	-	-	-	-	-	-	-	-
18-19	-	-	2	3	-	-	-	-	-	-	-	-	5
20-24	-	1	71	436	100	6	-	-	-	-	-	-	614
25-29	-	-	38	941	844	86	4	1	-	-	-	-	1.914
30-34	-	-	8	234	449	166	21	-	-	-	-	-	878
35-39	-	-	-	26	83	82	21	5	1	-	-	-	218
40-44	-	-	1	4	19	24	20	4	3	2	-	-	77
45-49	-	-	-	-	4	9	7	7	2	1	-	-	30
50-54	-	-	1	-	1	1	-	-	3	-	-	-	6
55-59	-	-	-	-	-	-	1	1	2	2	2	-	8
60 e più	-	-	-	-	-	1	-	-	1	1	1	6	10
<b>Totale</b>	-	<b>1</b>	<b>121</b>	<b>1.644</b>	<b>1.500</b>	<b>375</b>	<b>74</b>	<b>18</b>	<b>12</b>	<b>6</b>	<b>3</b>	<b>6</b>	<b>3.760</b>
<b>RITO CIVILE</b>													
16	-	-	-	-	-	-	-	-	-	-	-	-	-
17	-	-	-	-	-	-	-	-	-	-	-	-	-
18-19	-	1	7	8	3	-	-	-	-	-	-	-	19
20-24	-	2	42	170	50	5	-	1	-	-	-	-	270
25-29	-	2	27	242	201	38	7	1	-	-	-	-	518
30-34	-	-	5	57	146	87	25	6	-	-	-	-	326
35-39	-	-	2	17	39	54	35	17	5	-	-	-	169
40-44	-	-	-	6	21	28	22	17	3	1	-	-	98
45-49	-	-	-	1	3	5	14	14	10	2	3	1	53
50-54	-	-	-	-	1	4	12	6	7	4	2	1	37
55-59	-	-	-	-	2	1	2	-	2	7	5	1	20
60 e più	-	-	-	-	2	-	1	3	4	7	7	9	33
<b>Totale</b>	-	<b>5</b>	<b>83</b>	<b>501</b>	<b>468</b>	<b>222</b>	<b>118</b>	<b>65</b>	<b>31</b>	<b>21</b>	<b>17</b>	<b>12</b>	<b>1.543</b>

Tavola 2.13 segue - Matrimoni per regione, classe di età della sposa, rito e classe di età dello sposo - Anno 1990

CLASSI DI ETÀ DELLO SPOSO	CLASSI DI ETÀ DELLA SPOSA											Totale	
	16	17	18-19	20-24	25-29	30-34	35-39	40-44	45-49	50-54	55-59		60 e più
<b>BOLZANO - BOZEN</b>													
<b>TOTALE</b>													
16	-	-	-	-	-	-	-	-	-	-	-	-	-
17	-	-	-	-	-	-	-	-	-	-	-	-	-
18-19	-	-	6	7	3	-	-	-	-	-	-	-	16
20-24	-	2	56	299	86	6	-	1	-	-	-	-	450
25-29	-	-	31	562	506	64	5	1	-	-	-	-	1.169
30-34	-	-	7	139	300	106	19	4	-	-	-	-	575
35-39	-	-	2	25	68	69	23	9	5	-	-	-	201
40-44	-	-	-	4	19	18	20	12	-	2	-	-	75
45-49	-	-	-	1	6	9	10	9	5	-	3	1	44
50-54	-	-	1	-	-	4	9	3	7	3	1	-	28
55-59	-	-	-	-	2	1	3	1	2	6	3	-	18
60 e più	-	-	-	-	2	1	-	1	3	5	4	5	21
<b>Totale</b>	-	2	103	1.037	992	278	89	41	22	16	11	6	2.597
<b>RITO RELIGIOSO</b>													
16	-	-	-	-	-	-	-	-	-	-	-	-	-
17	-	-	-	-	-	-	-	-	-	-	-	-	-
18-19	-	-	2	1	-	-	-	-	-	-	-	-	3
20-24	-	-	25	174	47	3	-	-	-	-	-	-	249
25-29	-	-	12	377	362	41	1	-	-	-	-	-	793
30-34	-	-	3	99	209	68	8	-	-	-	-	-	387
35-39	-	-	-	15	45	44	11	-	1	-	-	-	116
40-44	-	-	-	3	10	9	10	2	-	1	-	-	35
45-49	-	-	-	-	3	6	3	1	-	-	-	-	13
50-54	-	-	1	-	-	1	-	-	2	-	-	-	4
55-59	-	-	-	-	-	-	1	1	1	1	-	-	4
60 e più	-	-	-	-	-	1	-	-	1	-	-	1	3
<b>Totale</b>	-	-	43	669	676	173	34	4	5	2	-	1	1.607
<b>RITO CIVILE</b>													
16	-	-	-	-	-	-	-	-	-	-	-	-	-
17	-	-	-	-	-	-	-	-	-	-	-	-	-
18-19	-	-	4	6	3	-	-	-	-	-	-	-	13
20-24	-	2	31	125	39	3	-	1	-	-	-	-	201
25-29	-	-	19	185	144	23	4	1	-	-	-	-	376
30-34	-	-	4	40	91	38	11	4	-	-	-	-	188
35-39	-	-	2	10	23	25	12	9	4	-	-	-	85
40-44	-	-	-	1	9	9	10	10	-	1	-	-	40
45-49	-	-	-	1	3	3	7	8	5	-	3	1	31
50-54	-	-	-	-	-	3	9	3	5	3	1	-	24
55-59	-	-	-	-	2	1	2	-	1	5	3	-	14
60 e più	-	-	-	-	2	-	-	1	2	5	4	4	18
<b>Totale</b>	-	2	60	368	316	105	55	37	17	14	11	5	990

Tavola 2.13 segue – Matrimoni per regione, classe di età della sposa, rito e classe di età dello sposo – Anno 1990

CLASSI DI ETÀ DELLO SPOSO	CLASSI DI ETÀ DELLA SPOSA											Totale	
	16	17	18-19	20-24	25-29	30-34	35-39	40-44	45-49	50-54	55-59		60 e più
<b>TRENTO</b>													
<b>TOTALE</b>													
16	-	-	-	-	-	-	-	-	-	-	-	-	-
17	-	-	-	-	-	-	-	-	-	-	-	-	-
18-19	-	1	3	4	-	-	-	-	-	-	-	-	8
20-24	-	1	57	307	64	5	-	-	-	-	-	-	434
25-29	-	2	34	621	539	60	6	1	-	-	-	-	1.263
30-34	-	-	6	152	295	147	27	2	-	-	-	-	629
35-39	-	-	-	18	54	67	33	13	1	-	-	-	186
40-44	-	-	1	6	21	34	22	9	6	1	-	-	100
45-49	-	-	-	-	1	5	11	12	7	3	-	-	39
50-54	-	-	-	-	2	1	3	3	3	1	1	1	15
55-59	-	-	-	-	-	-	-	-	2	3	4	1	10
60 e più	-	-	-	-	-	-	1	2	2	3	4	10	22
<b>Totale</b>	-	<b>4</b>	<b>101</b>	<b>1.108</b>	<b>976</b>	<b>319</b>	<b>103</b>	<b>42</b>	<b>21</b>	<b>11</b>	<b>9</b>	<b>12</b>	<b>2.706</b>
<b>RITO RELIGIOSO</b>													
16	-	-	-	-	-	-	-	-	-	-	-	-	-
17	-	-	-	-	-	-	-	-	-	-	-	-	-
18-19	-	-	-	2	-	-	-	-	-	-	-	-	2
20-24	-	1	46	262	53	3	-	-	-	-	-	-	365
25-29	-	-	26	564	482	45	3	1	-	-	-	-	1.121
30-34	-	-	5	135	240	98	13	-	-	-	-	-	491
35-39	-	-	-	11	38	38	10	5	-	-	-	-	102
40-44	-	-	1	1	9	15	10	2	3	1	-	-	42
45-49	-	-	-	-	1	3	4	6	2	1	-	-	17
50-54	-	-	-	-	1	-	-	-	1	-	-	-	2
55-59	-	-	-	-	-	-	-	-	1	1	2	-	4
60 e più	-	-	-	-	-	-	-	-	-	1	1	5	7
<b>Totale</b>	-	<b>1</b>	<b>78</b>	<b>975</b>	<b>824</b>	<b>202</b>	<b>40</b>	<b>14</b>	<b>7</b>	<b>4</b>	<b>3</b>	<b>5</b>	<b>2.153</b>
<b>RITO CIVILE</b>													
16	-	-	-	-	-	-	-	-	-	-	-	-	-
17	-	-	-	-	-	-	-	-	-	-	-	-	-
18-19	-	1	3	2	-	-	-	-	-	-	-	-	6
20-24	-	-	11	45	11	2	-	-	-	-	-	-	69
25-29	-	2	8	57	57	15	3	-	-	-	-	-	142
30-34	-	-	1	17	55	49	14	2	-	-	-	-	138
35-39	-	-	-	7	16	29	23	8	1	-	-	-	84
40-44	-	-	-	5	12	19	12	7	3	-	-	-	58
45-49	-	-	-	-	-	2	7	6	5	2	-	-	22
50-54	-	-	-	-	1	1	3	3	2	1	1	1	13
55-59	-	-	-	-	-	-	-	-	1	2	2	1	6
60 e più	-	-	-	-	-	-	1	2	2	2	3	5	15
<b>Totale</b>	-	<b>3</b>	<b>23</b>	<b>133</b>	<b>152</b>	<b>117</b>	<b>63</b>	<b>28</b>	<b>14</b>	<b>7</b>	<b>6</b>	<b>7</b>	<b>553</b>

Tavola 2.13 segue – Matrimoni per regione, classe di età della sposa, rito e classe di età dello sposo – Anno 1990

CLASSI DI ETÀ DELLO SPOSO	CLASSI DI ETÀ DELLA SPOSA												Totale
	16	17	18-19	20-24	25-29	30-34	35-39	40-44	45-49	50-54	55-59	60 e più	
<b>VENETO</b>													
<b>TOTALE</b>													
16	-	-	-	-	-	-	-	-	-	-	-	-	-
17	-	2	2	-	-	-	-	-	-	-	-	-	4
18-19	4	19	43	34	-	2	-	-	-	-	-	-	102
20-24	16	51	562	3.239	618	44	8	1	-	-	-	-	4.539
25-29	-	9	257	5.935	5.612	420	23	4	3	1	2	2	12.268
30-34	-	1	37	938	2.514	984	154	28	3	2	-	-	4.661
35-39	-	-	10	151	451	481	191	53	8	1	1	2	1.349
40-44	-	-	3	28	127	166	174	82	21	10	-	-	611
45-49	-	-	1	6	32	58	74	74	37	11	3	2	298
50-54	-	-	1	1	11	25	40	43	35	26	7	3	192
55-59	-	-	-	2	4	7	16	14	31	23	12	3	112
60 e più	-	-	-	3	4	4	7	10	18	27	30	68	171
<b>Totale</b>	<b>20</b>	<b>82</b>	<b>916</b>	<b>10.337</b>	<b>9.373</b>	<b>2.191</b>	<b>687</b>	<b>309</b>	<b>156</b>	<b>101</b>	<b>55</b>	<b>80</b>	<b>24.307</b>
<b>RITO RELIGIOSO</b>													
16	-	-	-	-	-	-	-	-	-	-	-	-	-
17	-	1	2	-	-	-	-	-	-	-	-	-	3
18-19	2	17	27	25	-	-	-	-	-	-	-	-	71
20-24	11	43	485	2.960	543	27	5	-	-	-	-	-	4.074
25-29	-	7	222	5.554	5.146	310	10	2	2	1	1	1	11.256
30-34	-	-	26	826	2.146	657	67	10	1	-	-	-	3.733
35-39	-	-	6	113	300	287	72	18	1	-	1	2	800
40-44	-	-	2	17	45	69	57	25	6	2	-	-	223
45-49	-	-	-	1	11	16	13	25	9	-	1	-	76
50-54	-	-	-	1	4	3	4	15	11	9	3	-	50
55-59	-	-	-	2	-	1	2	4	10	7	2	2	30
60 e più	-	-	-	3	2	-	1	2	3	6	12	17	46
<b>Totale</b>	<b>13</b>	<b>68</b>	<b>770</b>	<b>9.502</b>	<b>8.197</b>	<b>1.370</b>	<b>231</b>	<b>101</b>	<b>43</b>	<b>25</b>	<b>20</b>	<b>22</b>	<b>20.362</b>
<b>RITO CIVILE</b>													
16	-	-	-	-	-	-	-	-	-	-	-	-	-
17	-	1	-	-	-	-	-	-	-	-	-	-	1
18-19	2	2	16	9	-	2	-	-	-	-	-	-	31
20-24	5	8	77	279	75	17	3	1	-	-	-	-	465
25-29	-	2	35	381	466	110	13	2	1	-	1	1	1.012
30-34	-	1	11	112	368	327	87	18	2	2	-	-	928
35-39	-	-	4	38	151	194	119	35	7	1	-	-	549
40-44	-	-	1	11	82	97	117	57	15	8	-	-	388
45-49	-	-	1	5	21	42	61	49	28	11	2	2	222
50-54	-	-	1	-	7	22	36	28	24	17	4	3	142
55-59	-	-	-	-	4	6	14	10	21	16	10	1	82
60 e più	-	-	-	-	2	4	6	8	15	21	18	51	125
<b>Totale</b>	<b>7</b>	<b>14</b>	<b>146</b>	<b>835</b>	<b>1.176</b>	<b>821</b>	<b>456</b>	<b>208</b>	<b>113</b>	<b>76</b>	<b>35</b>	<b>58</b>	<b>3.945</b>

**Tavola 2.13 segue – Matrimoni per regione, classe di età della sposa, rito e classe di età dello sposo – Anno 1990**

CLASSI DI ETÀ DELLO SPOSO	CLASSI DI ETÀ DELLA SPOSA												Totale
	16	17	18-19	20-24	25-29	30-34	35-39	40-44	45-49	50-54	55-59	60 e più	
<b>FRIULI-VENEZIA GIULIA</b>													
<b>TOTALE</b>													
16	-	-	-	-	-	-	-	-	-	-	-	-	-
17	-	-	-	1	-	-	-	-	-	-	-	-	1
18-19	-	2	14	4	1	1	-	-	-	-	-	-	22
20-24	3	6	137	599	117	5	2	-	1	1	-	-	871
25-29	-	-	62	1.152	1.130	117	14	-	3	-	-	-	2.478
30-34	-	1	11	254	665	256	35	8	1	-	-	-	1.231
35-39	-	-	2	48	162	129	65	12	3	1	-	-	422
40-44	-	-	-	13	37	69	52	38	7	2	1	-	219
45-49	-	-	-	4	8	31	30	29	13	5	1	-	121
50-54	-	-	1	2	1	12	13	23	17	14	6	-	89
55-59	-	-	-	-	1	2	4	12	11	8	8	-	46
60 e più	-	-	-	1	2	3	1	3	4	16	20	31	81
<b>Totale</b>	<b>3</b>	<b>9</b>	<b>227</b>	<b>2.078</b>	<b>2.124</b>	<b>625</b>	<b>216</b>	<b>125</b>	<b>60</b>	<b>47</b>	<b>36</b>	<b>31</b>	<b>5.581</b>
<b>RITO RELIGIOSO</b>													
16	-	-	-	-	-	-	-	-	-	-	-	-	-
17	-	-	-	1	-	-	-	-	-	-	-	-	1
18-19	-	2	9	4	-	-	-	-	-	-	-	-	15
20-24	1	3	98	500	94	4	1	-	-	-	-	-	701
25-29	-	-	47	1.014	959	78	6	-	1	-	-	-	2.105
30-34	-	-	7	205	518	174	11	-	-	-	-	-	915
35-39	-	-	1	34	89	60	23	2	-	-	-	-	209
40-44	-	-	-	5	16	20	8	4	2	-	-	-	55
45-49	-	-	-	1	2	4	2	2	2	1	-	-	14
50-54	-	-	1	-	-	1	1	2	1	1	1	-	8
55-59	-	-	-	-	1	1	1	1	1	-	1	-	6
60 e più	-	-	-	1	1	-	-	-	1	2	1	4	10
<b>Totale</b>	<b>1</b>	<b>5</b>	<b>163</b>	<b>1.765</b>	<b>1.680</b>	<b>342</b>	<b>53</b>	<b>11</b>	<b>8</b>	<b>4</b>	<b>3</b>	<b>4</b>	<b>4.039</b>
<b>RITO CIVILE</b>													
16	-	-	-	-	-	-	-	-	-	-	-	-	-
17	-	-	-	-	-	-	-	-	-	-	-	-	-
18-19	-	-	5	-	1	1	-	-	-	-	-	-	7
20-24	2	3	39	99	23	1	1	-	1	1	-	-	170
25-29	-	-	15	138	171	39	8	-	2	-	-	-	373
30-34	-	1	4	49	147	82	24	8	1	-	-	-	316
35-39	-	-	1	14	73	69	42	10	3	1	-	-	213
40-44	-	-	-	8	21	49	44	34	5	2	1	-	164
45-49	-	-	-	3	6	27	28	27	11	4	1	-	107
50-54	-	-	-	2	1	11	12	21	16	13	5	-	81
55-59	-	-	-	-	-	1	3	11	10	8	7	-	40
60 e più	-	-	-	-	1	3	1	3	3	14	19	27	71
<b>Totale</b>	<b>2</b>	<b>4</b>	<b>64</b>	<b>313</b>	<b>444</b>	<b>283</b>	<b>163</b>	<b>114</b>	<b>52</b>	<b>43</b>	<b>33</b>	<b>27</b>	<b>1.542</b>

Tavola 2.13 segue – Matrimoni per regione, classe di età della sposa, rito e classe di età dello sposo – Anno 1990

CLASSI DI ETÀ DELLO SPOSO	CLASSI DI ETÀ DELLA SPOSA												Totale
	16	17	18-19	20-24	25-29	30-34	35-39	40-44	45-49	50-54	55-59	60 e più	
<b>LIGURIA</b>													
<b>TOTALE</b>													
16	-	-	-	-	-	-	-	-	-	-	-	-	-
17	-	-	1	-	-	-	-	-	-	-	-	-	1
18-19	-	-	14	8	1	-	-	-	-	-	-	-	23
20-24	2	7	162	844	221	18	1	-	2	1	-	-	1.258
25-29	-	-	84	1.545	1.900	228	26	5	-	-	-	-	3.788
30-34	-	1	18	352	963	446	75	13	2	1	-	2	1.873
35-39	-	-	4	64	222	242	114	31	9	3	-	1	690
40-44	-	-	1	20	66	118	99	52	15	8	4	1	384
45-49	-	-	2	8	15	34	50	43	22	15	3	1	193
50-54	-	-	1	3	5	17	20	25	23	18	14	2	128
55-59	-	-	-	1	2	5	9	20	25	15	13	14	104
60 e più	-	-	-	1	3	3	6	12	13	31	32	67	168
<b>Totale</b>	<b>2</b>	<b>8</b>	<b>287</b>	<b>2.846</b>	<b>3.398</b>	<b>1.111</b>	<b>400</b>	<b>201</b>	<b>111</b>	<b>92</b>	<b>66</b>	<b>88</b>	<b>8.610</b>
<b>RITO RELIGIOSO</b>													
16	-	-	-	-	-	-	-	-	-	-	-	-	-
17	-	-	-	-	-	-	-	-	-	-	-	-	-
18-19	-	-	8	4	1	-	-	-	-	-	-	-	13
20-24	1	3	115	723	180	13	-	-	-	-	-	-	1.035
25-29	-	-	58	1.368	1.651	147	9	-	-	-	-	-	3.233
30-34	-	1	15	292	775	276	24	3	-	-	-	-	1.386
35-39	-	-	-	37	123	98	38	8	-	-	-	-	304
40-44	-	-	1	9	25	30	23	9	4	1	-	-	102
45-49	-	-	-	2	8	5	7	8	2	1	-	1	34
50-54	-	-	-	2	1	2	2	3	5	1	3	2	21
55-59	-	-	-	-	-	1	-	3	5	1	3	1	14
60 e più	-	-	-	-	-	1	-	4	2	-	6	15	28
<b>Totale</b>	<b>1</b>	<b>4</b>	<b>197</b>	<b>2.437</b>	<b>2.764</b>	<b>573</b>	<b>103</b>	<b>38</b>	<b>18</b>	<b>4</b>	<b>12</b>	<b>19</b>	<b>6.170</b>
<b>RITO CIVILE</b>													
16	-	-	-	-	-	-	-	-	-	-	-	-	-
17	-	-	1	-	-	-	-	-	-	-	-	-	1
18-19	-	-	6	4	-	-	-	-	-	-	-	-	10
20-24	1	4	47	121	41	5	1	-	2	1	-	-	223
25-29	-	-	28	177	249	81	17	5	-	-	-	-	555
30-34	-	-	3	60	188	170	51	10	2	1	-	2	487
35-39	-	-	4	27	99	144	76	23	9	3	-	1	386
40-44	-	-	-	11	41	88	78	43	11	7	4	1	282
45-49	-	-	2	6	7	29	43	35	20	14	3	-	159
50-54	-	-	1	1	4	15	18	22	18	17	11	-	107
55-59	-	-	-	1	2	4	9	17	20	14	10	13	90
60 e più	-	-	-	1	3	2	6	8	11	31	26	52	140
<b>Totale</b>	<b>1</b>	<b>4</b>	<b>90</b>	<b>409</b>	<b>634</b>	<b>538</b>	<b>297</b>	<b>163</b>	<b>93</b>	<b>88</b>	<b>54</b>	<b>69</b>	<b>2.440</b>

**Tavola 2.13 segue – Matrimoni per regione, classe di età della sposa, rito e classe di età dello sposo – Anno 1990**

CLASSI DI ETÀ DELLO SPOSO	CLASSI DI ETÀ DELLA SPOSA											Totale	
	16	17	18-19	20-24	25-29	30-34	35-39	40-44	45-49	50-54	55-59		60 e più
<b>EMILIA-ROMAGNA</b>													
<b>TOTALE</b>													
16	-	-	-	-	-	-	-	-	-	-	-	-	-
17	-	1	-	-	-	-	-	-	-	-	-	-	1
18-19	4	10	82	39	-	-	-	-	-	-	-	-	135
20-24	7	28	518	2.090	392	40	1	-	-	-	-	-	3.076
25-29	-	7	199	3.308	3.992	410	36	1	-	1	-	1	7.955
30-34	-	1	32	660	2.141	1.087	154	24	5	1	-	-	4.105
35-39	-	-	5	112	391	488	247	61	15	6	-	-	1.323
40-44	-	-	2	27	96	177	194	92	29	12	2	1	632
45-49	-	-	1	9	30	46	65	70	44	25	7	-	297
50-54	-	-	-	2	15	25	36	42	47	29	12	5	213
55-59	-	-	-	4	2	9	17	20	26	30	18	7	135
60 e più	-	-	-	-	-	5	7	14	23	34	36	84	203
<b>Totale</b>	<b>11</b>	<b>47</b>	<b>839</b>	<b>6.251</b>	<b>7.059</b>	<b>2.285</b>	<b>757</b>	<b>324</b>	<b>191</b>	<b>138</b>	<b>75</b>	<b>98</b>	<b>18.075</b>
<b>RITO RELIGIOSO</b>													
16	-	-	-	-	-	-	-	-	-	-	-	-	-
17	-	1	-	-	-	-	-	-	-	-	-	-	1
18-19	2	8	55	28	-	-	-	-	-	-	-	-	93
20-24	6	25	434	1.844	332	21	-	-	-	-	-	-	2.662
25-29	-	7	169	2.958	3.514	285	16	-	-	-	-	-	6.949
30-34	-	-	25	536	1.749	718	80	5	1	-	-	-	3.114
35-39	-	-	5	70	223	242	93	16	3	-	-	-	652
40-44	-	-	1	15	43	63	51	16	7	3	-	-	199
45-49	-	-	-	5	11	12	11	14	11	5	-	-	69
50-54	-	-	-	1	4	1	5	6	7	7	4	2	37
55-59	-	-	-	1	-	-	1	4	3	5	3	-	17
60 e più	-	-	-	-	-	-	3	4	3	10	7	21	48
<b>Totale</b>	<b>8</b>	<b>41</b>	<b>689</b>	<b>5.458</b>	<b>5.876</b>	<b>1.342</b>	<b>260</b>	<b>65</b>	<b>35</b>	<b>30</b>	<b>14</b>	<b>23</b>	<b>13.841</b>
<b>RITO CIVILE</b>													
16	-	-	-	-	-	-	-	-	-	-	-	-	-
17	-	-	-	-	-	-	-	-	-	-	-	-	-
18-19	2	2	27	11	-	-	-	-	-	-	-	-	42
20-24	1	3	84	246	60	19	1	-	-	-	-	-	414
25-29	-	-	30	350	478	125	20	1	-	1	-	1	1.006
30-34	-	1	7	124	392	369	74	19	4	1	-	-	991
35-39	-	-	-	42	168	244	154	45	12	6	-	-	671
40-44	-	-	1	12	53	114	143	76	22	9	2	1	433
45-49	-	-	1	4	19	34	54	56	33	20	7	-	228
50-54	-	-	-	1	11	24	31	36	40	22	8	3	176
55-59	-	-	-	3	2	9	16	16	25	25	15	7	118
60 e più	-	-	-	-	-	5	4	10	20	24	29	63	155
<b>Totale</b>	<b>3</b>	<b>6</b>	<b>150</b>	<b>793</b>	<b>1.183</b>	<b>943</b>	<b>497</b>	<b>259</b>	<b>156</b>	<b>108</b>	<b>61</b>	<b>75</b>	<b>4.234</b>

**Tavola 2.13 segue – Matrimoni per regione, classe di età della sposa, rito e classe di età dello sposo – Anno 1990**

CLASSI DI ETÀ DELLO SPOSO	CLASSI DI ETÀ DELLA SPOSA												Totale
	16	17	18-19	20-24	25-29	30-34	35-39	40-44	45-49	50-54	55-59	60 e più	
<b>TOSCANA</b>													
<b>TOTALE</b>													
16	-	-	1	-	-	-	-	-	-	-	-	-	1
17	1	3	1	1	-	-	-	-	-	-	-	-	6
18-19	10	23	51	29	3	1	-	-	-	-	-	-	117
20-24	17	48	439	2.000	445	33	4	-	-	2	-	-	2.988
25-29	1	10	186	3.480	3.981	410	51	8	2	3	1	-	8.113
30-34	-	3	37	618	1.953	858	133	17	-	2	3	2	3.626
35-39	-	-	1	95	318	412	206	52	11	2	-	-	1.097
40-44	-	-	1	23	64	147	159	90	22	5	-	-	511
45-49	-	-	-	6	29	41	60	69	30	16	2	-	253
50-54	-	-	3	2	9	14	24	51	27	35	6	3	174
55-59	-	-	-	2	5	7	9	27	20	23	11	6	110
60 e più	-	-	-	1	1	6	5	14	17	33	37	62	176
<b>Totale</b>	<b>29</b>	<b>87</b>	<b>720</b>	<b>6.237</b>	<b>6.808</b>	<b>1.929</b>	<b>651</b>	<b>328</b>	<b>129</b>	<b>121</b>	<b>60</b>	<b>73</b>	<b>17.172</b>
<b>RITO RELIGIOSO</b>													
16	-	-	1	-	-	-	-	-	-	-	-	-	1
17	1	3	1	1	-	-	-	-	-	-	-	-	6
18-19	7	19	35	21	1	1	-	-	-	-	-	-	84
20-24	14	40	373	1.780	368	23	-	-	-	1	-	-	2.599
25-29	1	9	145	3.126	3.522	295	31	3	2	1	1	-	7.136
30-34	-	3	30	504	1.623	559	63	4	-	1	2	1	2.790
35-39	-	-	1	65	179	209	81	16	2	2	-	-	555
40-44	-	-	1	12	33	51	46	34	2	2	-	-	181
45-49	-	-	-	3	9	10	10	19	3	4	1	-	59
50-54	-	-	2	2	3	1	4	8	7	13	2	-	42
55-59	-	-	-	2	3	1	2	2	6	7	3	1	27
60 e più	-	-	-	-	1	2	-	3	-	5	6	16	33
<b>Totale</b>	<b>23</b>	<b>74</b>	<b>589</b>	<b>5.516</b>	<b>5.742</b>	<b>1.152</b>	<b>237</b>	<b>89</b>	<b>22</b>	<b>36</b>	<b>15</b>	<b>18</b>	<b>13.513</b>
<b>RITO CIVILE</b>													
16	-	-	-	-	-	-	-	-	-	-	-	-	-
17	-	-	-	-	-	-	-	-	-	-	-	-	-
18-19	3	4	16	8	2	-	-	-	-	-	-	-	33
20-24	3	8	66	220	77	10	4	-	-	1	-	-	389
25-29	-	1	41	334	459	115	20	5	-	2	-	-	977
30-34	-	-	7	114	330	299	70	13	-	1	1	1	836
35-39	-	-	-	30	139	203	125	36	9	-	-	-	542
40-44	-	-	-	11	31	96	113	56	20	3	-	-	330
45-49	-	-	-	3	20	31	50	50	27	12	1	-	194
50-54	-	-	1	-	6	13	20	43	20	22	4	3	132
55-59	-	-	-	-	2	6	7	25	14	16	8	5	83
60 e più	-	-	-	1	-	4	5	11	17	28	31	46	143
<b>Totale</b>	<b>6</b>	<b>13</b>	<b>131</b>	<b>721</b>	<b>1.066</b>	<b>777</b>	<b>414</b>	<b>239</b>	<b>107</b>	<b>85</b>	<b>45</b>	<b>55</b>	<b>3.659</b>



Tavola 2.13 segue – Matrimoni per regione, classe di età della sposa, rito e classe di età dello sposo – Anno 1990

CLASSI DI ETÀ DELLO SPOSO	CLASSI DI ETÀ DELLA SPOSA												Totale
	16	17	18-19	20-24	25-29	30-34	35-39	40-44	45-49	50-54	55-59	60 e più	
<b>UMBRIA</b>													
<b>TOTALE</b>													
16	—	—	—	—	—	—	—	—	—	—	—	—	—
17	1	—	—	—	—	—	—	—	—	—	—	—	1
18-19	4	5	9	11	2	—	—	—	—	—	—	—	31
20-24	5	10	110	452	108	14	—	—	—	—	—	—	699
25-29	—	1	52	935	921	108	4	1	1	—	—	—	2.023
30-34	—	—	10	191	525	215	28	7	2	—	—	1	979
35-39	—	—	2	25	102	114	59	10	5	2	—	—	319
40-44	—	—	—	8	28	35	37	19	2	—	—	—	129
45-49	—	—	—	3	8	13	13	7	7	2	—	—	53
50-54	—	—	—	—	1	4	3	8	4	2	2	—	24
55-59	—	—	—	1	2	1	1	5	2	—	—	4	16
60 e più	—	—	—	1	2	2	2	3	2	4	7	8	31
<b>Totale</b>	<b>10</b>	<b>16</b>	<b>183</b>	<b>1.627</b>	<b>1.699</b>	<b>506</b>	<b>147</b>	<b>60</b>	<b>25</b>	<b>10</b>	<b>9</b>	<b>13</b>	<b>4.305</b>
<b>RITO RELIGIOSO</b>													
16	—	—	—	—	—	—	—	—	—	—	—	—	—
17	1	—	—	—	—	—	—	—	—	—	—	—	1
18-19	3	4	7	8	2	—	—	—	—	—	—	—	24
20-24	3	8	96	420	98	11	—	—	—	—	—	—	636
25-29	—	1	42	896	870	90	2	1	—	—	—	—	1.902
30-34	—	—	9	175	467	165	20	3	1	—	—	1	841
35-39	—	—	1	20	79	83	28	4	3	1	—	—	219
40-44	—	—	—	5	16	22	16	9	1	—	—	—	69
45-49	—	—	—	1	4	6	1	2	1	1	—	—	16
50-54	—	—	—	—	—	3	1	2	2	—	—	—	8
55-59	—	—	—	1	—	—	—	—	—	—	—	1	2
60 e più	—	—	—	—	1	—	—	1	—	1	2	1	6
<b>Totale</b>	<b>7</b>	<b>13</b>	<b>155</b>	<b>1.526</b>	<b>1.537</b>	<b>360</b>	<b>68</b>	<b>22</b>	<b>8</b>	<b>3</b>	<b>2</b>	<b>3</b>	<b>3.724</b>
<b>RITO CIVILE</b>													
16	—	—	—	—	—	—	—	—	—	—	—	—	—
17	—	—	—	—	—	—	—	—	—	—	—	—	—
18-19	1	1	2	3	—	—	—	—	—	—	—	—	7
20-24	2	2	14	32	10	3	—	—	—	—	—	—	63
25-29	—	—	10	39	51	18	2	—	1	—	—	—	121
30-34	—	—	1	16	58	50	8	4	1	—	—	—	138
35-39	—	—	1	5	23	31	31	6	2	1	—	—	100
40-44	—	—	—	3	12	13	21	10	1	—	—	—	60
45-49	—	—	—	2	4	7	12	5	6	1	—	—	37
50-54	—	—	—	—	1	1	2	6	2	2	2	—	16
55-59	—	—	—	—	2	1	1	5	2	—	—	3	14
60 e più	—	—	—	1	1	2	2	2	2	3	5	7	25
<b>Totale</b>	<b>3</b>	<b>3</b>	<b>28</b>	<b>101</b>	<b>162</b>	<b>126</b>	<b>79</b>	<b>38</b>	<b>17</b>	<b>7</b>	<b>7</b>	<b>10</b>	<b>581</b>

Tavola 2.13 segue – Matrimoni per regione, classe di età della sposa, rito e classe di età dello sposo – Anno 1990

CLASSI DI ETÀ DELLO SPOSO	CLASSI DI ETÀ DELLA SPOSA												Totale
	16	17	18-19	20-24	25-29	30-34	35-39	40-44	45-49	50-54	55-59	60 e più	
<b>MARCHE</b>													
<b>TOTALE</b>													
16	-	-	-	-	-	-	-	-	-	-	-	-	-
17	-	1	-	-	-	-	-	-	-	-	-	-	2
18-19	-	8	15	14	1	-	-	-	-	-	-	-	38
20-24	4	13	160	892	143	16	1	-	-	-	-	-	1.029
25-29	2	4	86	1.828	1.642	153	12	1	-	-	-	-	3.728
30-34	-	-	14	389	954	345	37	8	-	1	1	-	1.749
35-39	-	-	1	54	190	160	67	10	3	-	-	-	485
40-44	-	-	2	7	32	51	37	14	3	2	-	-	148
45-49	-	-	-	3	8	12	19	14	10	1	2	1	70
50-54	-	-	-	1	-	7	9	10	5	4	3	3	42
55-59	-	-	-	-	-	-	5	8	7	10	3	-	33
60 e più	-	-	-	-	-	2	1	3	7	7	12	17	49
<b>Totale</b>	<b>6</b>	<b>26</b>	<b>279</b>	<b>2.968</b>	<b>2.970</b>	<b>746</b>	<b>188</b>	<b>68</b>	<b>35</b>	<b>25</b>	<b>21</b>	<b>21</b>	<b>7.373</b>
<b>RITO RELIGIOSO</b>													
16	-	-	-	-	-	-	-	-	-	-	-	-	-
17	-	1	1	-	-	-	-	-	-	-	-	-	2
18-19	-	8	11	7	1	-	-	-	-	-	-	-	27
20-24	3	11	146	631	128	13	-	-	-	-	-	-	932
25-29	2	3	73	1.763	1.544	122	6	1	-	-	-	-	3.514
30-34	-	-	12	347	866	295	19	4	-	1	-	-	1.544
35-39	-	-	1	40	144	116	33	4	1	-	-	-	339
40-44	-	-	1	7	18	31	18	8	-	-	-	-	83
45-49	-	-	-	-	2	7	5	5	4	1	-	-	24
50-54	-	-	-	-	-	1	3	2	2	2	1	1	12
55-59	-	-	-	-	-	-	-	4	2	3	2	-	11
60 e più	-	-	-	-	-	1	-	-	2	1	5	8	17
<b>Totale</b>	<b>5</b>	<b>23</b>	<b>245</b>	<b>2.795</b>	<b>2.703</b>	<b>586</b>	<b>84</b>	<b>28</b>	<b>11</b>	<b>8</b>	<b>8</b>	<b>9</b>	<b>6.505</b>
<b>RITO CIVILE</b>													
16	-	-	-	-	-	-	-	-	-	-	-	-	-
17	-	-	-	-	-	-	-	-	-	-	-	-	-
18-19	-	-	4	7	-	-	-	-	-	-	-	-	11
20-24	1	2	14	61	15	3	1	-	-	-	-	-	97
25-29	-	1	13	65	98	31	6	-	-	-	-	-	214
30-34	-	-	2	42	88	50	18	4	-	-	1	-	205
35-39	-	-	-	14	46	44	34	6	2	-	-	-	146
40-44	-	-	1	-	14	20	19	6	3	2	-	-	65
45-49	-	-	-	3	6	5	14	9	6	-	2	1	46
50-54	-	-	-	1	-	6	6	8	3	2	2	2	30
55-59	-	-	-	-	-	-	5	4	5	7	1	-	22
60 e più	-	-	-	-	-	1	1	3	5	6	7	9	32
<b>Totale</b>	<b>1</b>	<b>3</b>	<b>34</b>	<b>193</b>	<b>267</b>	<b>160</b>	<b>104</b>	<b>40</b>	<b>24</b>	<b>17</b>	<b>13</b>	<b>12</b>	<b>868</b>

**Tavola 2.13 segue – Matrimoni per regione, classe di età della sposa, rito e classe di età dello sposo – Anno 1990**

CLASSI DI ETÀ DELLO SPOSO	CLASSI DI ETÀ DELLA SPOSA											Totale	
	16	17	18-19	20-24	25-29	30-34	35-39	40-44	45-49	50-54	55-59		60 e più
<b>LAZIO</b>													
<b>TOTALE</b>													
16	—	—	—	—	—	—	—	—	—	—	—	—	—
17	—	—	—	1	—	—	—	—	—	—	—	—	1
18-19	—	5	59	43	3	—	—	1	—	—	—	—	111
20-24	—	13	756	3.011	702	56	6	—	2	—	1	—	4.548
25-29	2	4	466	6.147	5.887	603	90	11	2	4	3	5	13.224
30-34	—	1	71	1.116	2.949	1.290	219	49	4	2	2	4	5.707
35-39	—	—	10	165	566	602	310	68	8	4	3	1	1.737
40-44	—	—	7	43	155	241	219	138	34	17	2	2	858
45-49	—	—	—	13	44	91	115	115	48	19	2	3	450
50-54	—	—	—	1	16	45	57	76	61	47	10	5	318
55-59	—	—	—	3	10	9	27	41	49	42	21	11	213
60 e più	—	—	—	5	10	10	16	38	48	53	73	128	381
<b>Totale</b>	<b>2</b>	<b>23</b>	<b>1.369</b>	<b>10.548</b>	<b>10.342</b>	<b>2.947</b>	<b>1.059</b>	<b>538</b>	<b>256</b>	<b>188</b>	<b>117</b>	<b>159</b>	<b>27.548</b>
<b>RITO RELIGIOSO</b>													
16	—	—	—	—	—	—	—	—	—	—	—	—	—
17	—	—	—	—	—	—	—	—	—	—	—	—	—
18-19	—	2	35	27	2	—	—	—	—	—	—	—	66
20-24	—	9	583	2.677	594	37	2	—	1	—	—	—	3.903
25-29	1	2	381	5.625	5.156	422	45	2	1	1	3	2	11.641
30-34	—	1	58	946	2.372	859	94	16	1	1	1	3	4.352
35-39	—	—	9	107	343	292	136	17	2	1	—	—	907
40-44	—	—	4	22	69	67	33	33	5	4	—	1	272
45-49	—	—	—	5	7	19	16	29	9	3	1	—	89
50-54	—	—	—	—	6	4	6	21	12	6	1	3	59
55-59	—	—	—	2	4	—	3	7	8	6	9	6	45
60 e più	—	—	—	3	5	4	2	5	6	8	15	26	74
<b>Totale</b>	<b>1</b>	<b>14</b>	<b>1.070</b>	<b>9.414</b>	<b>8.558</b>	<b>1.704</b>	<b>371</b>	<b>130</b>	<b>45</b>	<b>30</b>	<b>30</b>	<b>41</b>	<b>21.408</b>
<b>RITO CIVILE</b>													
16	—	—	—	—	—	—	—	—	—	—	—	—	—
17	—	—	—	1	—	—	—	—	—	—	—	—	1
18-19	—	3	24	16	1	—	—	1	—	—	—	—	45
20-24	—	4	173	334	108	19	4	1	1	—	1	—	645
25-29	1	2	85	522	731	181	45	9	1	3	—	3	1.583
30-34	—	—	13	170	577	431	125	33	3	1	1	1	1.355
35-39	—	—	1	58	223	310	174	51	6	3	3	1	830
40-44	—	—	3	21	86	174	152	105	29	13	2	1	586
45-49	—	—	—	8	37	72	99	86	39	16	1	3	381
50-54	—	—	—	1	10	41	51	55	49	41	9	2	259
55-59	—	—	—	1	6	9	24	34	41	36	12	5	168
60 e più	—	—	—	2	5	6	14	33	42	45	58	102	307
<b>Totale</b>	<b>1</b>	<b>9</b>	<b>299</b>	<b>1.134</b>	<b>1.784</b>	<b>1.243</b>	<b>688</b>	<b>408</b>	<b>211</b>	<b>158</b>	<b>87</b>	<b>118</b>	<b>6.140</b>

**Tavola 2.13 segue – Matrimoni per regione, classe di età della sposa, rito e classe di età dello sposo – Anno 1990**

CLASSI DI ETÀ DELLO SPOSO	CLASSI DI ETÀ DELLA SPOSA											Totale	
	16	17	18-19	20-24	25-29	30-34	35-39	40-44	45-49	50-54	55-59		60 e più
<b>ABRUZZO</b>													
<b>TOTALE</b>													
16	-	-	-	-	-	-	-	-	-	-	-	-	-
17	-	-	-	-	-	-	-	-	-	-	-	-	-
18-19	1	5	15	17	-	-	-	-	-	-	-	-	38
20-24	6	18	207	775	144	14	-	-	-	-	-	-	1.164
25-29	3	4	186	1.518	1.170	115	11	2	-	-	-	-	3.009
30-34	-	-	27	350	612	241	30	4	-	1	-	1	1.266
35-39	-	-	4	44	147	128	55	12	1	-	-	-	391
40-44	-	-	-	12	23	42	33	13	7	1	-	-	131
45-49	-	-	-	3	6	5	18	8	1	2	1	1	45
50-54	-	-	-	-	1	8	8	7	5	10	1	-	40
55-59	-	-	-	-	2	2	7	5	7	7	2	1	33
60 e più	-	-	1	2	1	4	2	1	1	13	9	24	58
<b>Totale</b>	<b>10</b>	<b>27</b>	<b>440</b>	<b>2.721</b>	<b>2.106</b>	<b>559</b>	<b>164</b>	<b>52</b>	<b>22</b>	<b>34</b>	<b>13</b>	<b>27</b>	<b>6.175</b>
<b>RITO RELIGIOSO</b>													
16	-	-	-	-	-	-	-	-	-	-	-	-	-
17	-	-	-	-	-	-	-	-	-	-	-	-	-
18-19	1	3	12	12	-	-	-	-	-	-	-	-	28
20-24	5	13	178	744	132	12	-	-	-	-	-	-	1.084
25-29	1	3	169	1.459	1.099	99	10	-	-	-	-	-	2.840
30-34	-	-	23	333	561	205	22	2	-	-	-	1	1.147
35-39	-	-	3	35	113	91	38	6	-	-	-	-	286
40-44	-	-	-	9	18	29	16	8	1	-	-	-	81
45-49	-	-	-	2	3	4	11	4	1	-	1	1	27
50-54	-	-	-	-	-	1	2	1	-	3	-	-	7
55-59	-	-	-	-	2	1	2	2	1	4	1	-	13
60 e più	-	-	-	2	1	1	-	1	-	2	3	9	19
<b>Totale</b>	<b>7</b>	<b>19</b>	<b>385</b>	<b>2.596</b>	<b>1.929</b>	<b>443</b>	<b>101</b>	<b>24</b>	<b>3</b>	<b>9</b>	<b>5</b>	<b>11</b>	<b>5.532</b>
<b>RITO CIVILE</b>													
16	-	-	-	-	-	-	-	-	-	-	-	-	-
17	-	-	-	-	-	-	-	-	-	-	-	-	-
18-19	-	2	3	5	-	-	-	-	-	-	-	-	10
20-24	1	5	29	31	12	2	-	-	-	-	-	-	80
25-29	2	1	17	59	71	16	1	2	-	-	-	-	169
30-34	-	-	4	17	51	36	8	2	-	1	-	-	119
35-39	-	-	1	9	34	37	17	6	1	-	-	-	105
40-44	-	-	-	3	5	13	17	5	6	1	-	-	50
45-49	-	-	-	1	3	1	7	4	-	2	-	-	18
50-54	-	-	-	-	1	7	6	6	5	7	1	-	33
55-59	-	-	-	-	-	1	5	3	6	3	1	1	20
60 e più	-	-	1	-	-	3	2	-	1	11	6	15	39
<b>Totale</b>	<b>3</b>	<b>8</b>	<b>55</b>	<b>125</b>	<b>177</b>	<b>116</b>	<b>63</b>	<b>28</b>	<b>19</b>	<b>25</b>	<b>8</b>	<b>16</b>	<b>643</b>

Tavola 2.13 segue – Matrimoni per regione, classe di età della sposa, rito e classe di età dello sposo – Anno 1990

CLASSI DI ETÀ DELLO SPOSO	CLASSI DI ETÀ DELLA SPOSA											Totale	
	16	17	18-19	20-24	25-29	30-34	35-39	40-44	45-49	50-54	55-59		60 e più
<b>MOLISE</b>													
<b>TOTALE</b>													
16	-	-	-	-	-	-	-	-	-	-	-	-	-
17	-	-	-	-	-	-	-	-	-	-	-	-	-
18-19	3	1	1	-	-	-	-	-	-	-	-	-	5
20-24	6	2	58	228	44	4	-	-	-	-	-	-	342
25-29	2	-	61	446	278	35	3	-	-	-	-	-	825
30-34	-	1	15	101	164	75	5	-	-	-	-	-	361
35-39	-	1	-	18	32	31	22	5	1	-	-	-	110
40-44	-	-	-	-	2	15	8	-	-	1	-	-	26
45-49	-	-	-	-	-	1	-	1	1	-	-	-	3
50-54	-	-	-	-	-	1	4	2	1	2	-	-	10
55-59	-	-	-	-	-	-	1	-	1	-	-	-	2
60 e più	-	-	-	-	-	1	-	-	-	3	6	4	14
<b>Totale</b>	<b>11</b>	<b>5</b>	<b>135</b>	<b>793</b>	<b>520</b>	<b>163</b>	<b>43</b>	<b>8</b>	<b>4</b>	<b>6</b>	<b>6</b>	<b>4</b>	<b>1.608</b>
<b>RITO RELIGIOSO</b>													
16	-	-	-	-	-	-	-	-	-	-	-	-	-
17	-	-	-	-	-	-	-	-	-	-	-	-	-
18-19	1	1	1	-	-	-	-	-	-	-	-	-	3
20-24	5	2	52	215	41	4	-	-	-	-	-	-	319
25-29	2	-	60	425	264	34	3	-	-	-	-	-	788
30-34	-	1	13	94	153	70	4	-	-	-	-	-	335
35-39	-	1	-	16	30	26	15	1	-	-	-	-	89
40-44	-	-	-	-	2	10	7	-	-	1	-	-	20
45-49	-	-	-	-	-	-	-	1	1	-	-	-	2
50-54	-	-	-	-	-	1	1	2	-	1	-	-	5
55-59	-	-	-	-	-	-	1	-	1	-	-	-	2
60 e più	-	-	-	-	-	-	-	-	-	3	5	1	9
<b>Totale</b>	<b>8</b>	<b>5</b>	<b>126</b>	<b>750</b>	<b>490</b>	<b>145</b>	<b>31</b>	<b>4</b>	<b>2</b>	<b>5</b>	<b>5</b>	<b>1</b>	<b>1.572</b>
<b>RITO CIVILE</b>													
16	-	-	-	-	-	-	-	-	-	-	-	-	-
17	-	-	-	-	-	-	-	-	-	-	-	-	-
18-19	2	-	-	-	-	-	-	-	-	-	-	-	2
20-24	1	-	6	13	3	-	-	-	-	-	-	-	23
25-29	-	-	1	21	14	1	-	-	-	-	-	-	37
30-34	-	-	2	7	11	5	1	-	-	-	-	-	26
35-39	-	-	-	2	2	5	7	4	1	-	-	-	21
40-44	-	-	-	-	-	5	1	-	-	-	-	-	6
45-49	-	-	-	-	-	1	-	-	-	-	-	-	1
50-54	-	-	-	-	-	-	3	-	1	1	-	-	5
55-59	-	-	-	-	-	-	-	-	-	-	-	-	-
60 e più	-	-	-	-	-	1	-	-	-	-	1	3	5
<b>Totale</b>	<b>3</b>	<b>-</b>	<b>9</b>	<b>43</b>	<b>30</b>	<b>18</b>	<b>12</b>	<b>4</b>	<b>2</b>	<b>1</b>	<b>1</b>	<b>3</b>	<b>126</b>

Tavola 2.13 segue – Matrimoni per regione, classe di età della sposa, rito e classe di età dello sposo – Anno 1990

CLASSI DI ETÀ DELLO SPOSO	CLASSI DI ETÀ DELLA SPOSA											Totale	
	16	17	18-19	20-24	25-29	30-34	35-39	40-44	45-49	50-54	55-59		60 e più
<b>CAMPANIA</b>													
<b>TOTALE</b>													
16	6	2	2	1	1	-	-	-	-	-	-	-	12
17	9	5	12	2	1	-	-	-	-	-	-	-	29
18-19	62	75	277	117	17	2	1	1	-	-	-	-	552
20-24	178	276	2.399	5.999	1.003	94	12	2	-	2	-	-	9.965
25-29	29	49	1.250	10.028	6.488	582	59	8	2	6	2	1	18.504
30-34	2	4	146	1.898	3.496	1.309	154	24	5	-	-	1	7.039
35-39	-	-	20	229	683	655	272	42	8	1	-	-	1.910
40-44	-	1	3	45	131	242	200	91	27	5	-	1	746
45-49	-	-	-	5	23	75	87	69	39	8	2	4	312
50-54	-	-	1	3	10	32	41	65	47	20	9	1	229
55-59	-	-	1	4	2	5	18	30	44	26	17	6	153
60 e più	-	-	-	7	4	11	12	33	34	56	68	98	323
<b>Totale</b>	<b>286</b>	<b>412</b>	<b>4.111</b>	<b>18.338</b>	<b>11.859</b>	<b>3.007</b>	<b>856</b>	<b>365</b>	<b>206</b>	<b>124</b>	<b>98</b>	<b>112</b>	<b>39.774</b>
<b>RITO RELIGIOSO</b>													
16	3	2	1	1	1	-	-	-	-	-	-	-	8
17	4	5	6	1	-	-	-	-	-	-	-	-	16
18-19	35	56	143	48	9	2	1	1	-	-	-	-	295
20-24	125	211	1.745	4.909	821	75	7	1	-	-	-	-	7.894
25-29	17	34	1.012	8.861	5.784	473	31	5	2	4	1	-	16.224
30-34	1	1	118	1.659	3.074	1.099	106	14	1	-	-	1	6.074
35-39	-	-	13	184	542	496	170	23	2	-	-	-	1.430
40-44	-	-	2	27	91	151	110	45	8	1	-	-	435
45-49	-	-	-	4	8	31	45	28	15	4	1	-	136
50-54	-	-	1	-	3	10	23	32	23	11	1	-	104
55-59	-	-	1	3	1	3	6	13	28	10	8	1	74
60 e più	-	-	-	5	3	4	4	9	14	23	32	45	139
<b>Totale</b>	<b>185</b>	<b>309</b>	<b>3.042</b>	<b>15.702</b>	<b>10.337</b>	<b>2.344</b>	<b>503</b>	<b>171</b>	<b>93</b>	<b>53</b>	<b>43</b>	<b>47</b>	<b>32.829</b>
<b>RITO CIVILE</b>													
16	3	-	1	-	-	-	-	-	-	-	-	-	4
17	5	-	6	1	1	-	-	-	-	-	-	-	13
18-19	27	19	134	69	8	-	-	-	-	-	-	-	257
20-24	53	65	654	1.090	182	19	5	1	-	2	-	-	2.071
25-29	12	15	238	1.167	704	109	28	3	-	2	1	1	2.280
30-34	1	3	28	239	422	210	48	10	4	-	-	-	965
35-39	-	-	7	45	141	159	102	19	6	1	-	-	480
40-44	-	1	1	18	40	91	90	46	19	4	-	1	311
45-49	-	-	-	1	15	44	42	41	24	4	1	4	176
50-54	-	-	-	3	7	22	18	33	24	9	8	1	125
55-59	-	-	-	1	1	2	12	17	16	16	9	5	79
60 e più	-	-	-	2	1	7	8	24	20	33	36	53	184
<b>Totale</b>	<b>101</b>	<b>103</b>	<b>1.069</b>	<b>2.636</b>	<b>1.522</b>	<b>663</b>	<b>353</b>	<b>194</b>	<b>113</b>	<b>71</b>	<b>55</b>	<b>65</b>	<b>6.945</b>

Tavola 2.13 segue – Matrimoni per regione, classe di età della sposa, rito e classe di età dello sposo – Anno 1990

CLASSI DI ETÀ DELLO SPOSO	CLASSI DI ETÀ DELLA SPOSA											Totale	
	16	17	18-19	20-24	25-29	30-34	35-39	40-44	45-49	50-54	55-59		60 e più
<b>PUGLIA</b>													
<b>TOTALE</b>													
16	-	-	-	-	-	-	-	-	-	-	-	-	-
17	4	3	-	-	-	-	-	-	-	-	-	-	7
18-19	24	39	171	55	5	1	-	-	-	-	-	-	295
20-24	79	139	1.723	4.208	700	49	3	-	2	2	-	1	6.906
25-29	11	23	746	6.881	4.517	408	34	6	1	1	2	1	12.631
30-34	1	2	71	1.133	2.295	911	113	12	4	1	-	1	4.544
35-39	-	1	6	130	421	426	167	30	12	-	1	-	1.194
40-44	-	-	1	16	95	165	141	69	11	2	-	1	501
45-49	-	-	1	3	17	48	71	59	23	6	2	1	231
50-54	-	-	1	2	11	20	31	63	32	23	5	1	189
55-59	-	-	-	4	5	4	12	27	32	24	7	3	118
60 e più	-	-	-	3	1	4	10	23	29	36	39	79	224
<b>Totale</b>	<b>119</b>	<b>207</b>	<b>2.720</b>	<b>12.435</b>	<b>8.067</b>	<b>2.036</b>	<b>582</b>	<b>289</b>	<b>146</b>	<b>95</b>	<b>56</b>	<b>88</b>	<b>26.840</b>
<b>RITO RELIGIOSO</b>													
16	-	-	-	-	-	-	-	-	-	-	-	-	-
17	3	3	-	-	-	-	-	-	-	-	-	-	6
18-19	23	35	147	48	4	1	-	-	-	-	-	-	258
20-24	74	130	1.602	4.038	655	42	2	-	2	2	-	1	6.548
25-29	11	21	707	6.669	4.358	366	25	3	1	1	1	1	12.164
30-34	1	2	64	1.074	2.154	811	89	10	2	1	-	-	4.208
35-39	-	-	5	106	351	329	118	14	6	-	1	-	930
40-44	-	-	1	11	56	115	85	41	3	-	-	-	312
45-49	-	-	-	2	10	19	38	34	13	3	-	-	119
50-54	-	-	1	1	7	3	15	31	15	9	-	1	83
55-59	-	-	-	3	1	1	7	19	22	16	4	2	75
60 e più	-	-	-	2	-	2	3	10	14	18	22	43	114
<b>Totale</b>	<b>112</b>	<b>191</b>	<b>2.527</b>	<b>11.954</b>	<b>7.596</b>	<b>1.689</b>	<b>382</b>	<b>162</b>	<b>78</b>	<b>50</b>	<b>28</b>	<b>48</b>	<b>24.817</b>
<b>RITO CIVILE</b>													
16	-	-	-	-	-	-	-	-	-	-	-	-	-
17	1	-	-	-	-	-	-	-	-	-	-	-	1
18-19	1	4	24	7	1	-	-	-	-	-	-	-	37
20-24	5	9	121	170	45	7	1	-	-	-	-	-	358
25-29	-	2	39	212	159	42	9	3	-	-	1	-	467
30-34	-	-	7	59	141	100	24	2	2	-	-	1	336
35-39	-	1	1	24	70	97	49	16	6	-	-	-	264
40-44	-	-	-	5	39	50	56	28	8	2	-	1	189
45-49	-	-	1	1	7	29	33	25	10	3	2	1	112
50-54	-	-	-	1	4	17	16	32	17	14	5	-	106
55-59	-	-	-	1	4	3	5	8	10	8	3	1	43
60 e più	-	-	-	1	1	2	7	13	15	18	17	36	110
<b>Totale</b>	<b>7</b>	<b>16</b>	<b>193</b>	<b>481</b>	<b>471</b>	<b>347</b>	<b>200</b>	<b>127</b>	<b>68</b>	<b>45</b>	<b>28</b>	<b>40</b>	<b>2.023</b>

Tavola 2.13 segue - Matrimoni per regione, classe di età della sposa, rito e classe di età dello sposo - Anno 1990

CLASSI DI ETÀ DELLO SPOSO	CLASSI DI ETÀ DELLA SPOSA											Totale	
	16	17	18-19	20-24	25-29	30-34	35-39	40-44	45-49	50-54	55-59		60 e più
<b>BASILICATA</b>													
<b>TOTALE</b>													
16	-	-	-	-	-	-	-	-	-	-	-	-	-
17	-	-	-	-	-	-	-	-	-	-	-	-	-
18-19	1	5	8	5	-	-	-	-	-	-	-	-	19
20-24	7	10	178	504	80	10	2	-	-	-	-	-	791
25-29	2	8	146	903	560	63	2	-	-	-	-	-	1.684
30-34	-	-	19	232	359	155	8	-	-	-	-	-	773
35-39	-	-	3	34	79	89	34	1	3	-	-	-	243
40-44	-	-	-	5	14	29	17	9	-	-	-	-	74
45-49	-	-	-	-	2	4	8	8	1	1	-	-	24
50-54	-	-	-	-	-	2	2	8	6	3	-	-	21
55-59	-	-	-	-	1	1	2	4	1	-	1	-	10
60 e più	-	-	-	-	-	-	1	2	1	2	5	7	18
<b>Totale</b>	<b>10</b>	<b>23</b>	<b>354</b>	<b>1.683</b>	<b>1.065</b>	<b>353</b>	<b>76</b>	<b>32</b>	<b>12</b>	<b>6</b>	<b>6</b>	<b>7</b>	<b>3.657</b>
<b>RITO RELIGIOSO</b>													
16	-	-	-	-	-	-	-	-	-	-	-	-	-
17	-	-	-	-	-	-	-	-	-	-	-	-	-
18-19	1	3	7	3	-	-	-	-	-	-	-	-	14
20-24	5	8	165	485	74	9	2	-	-	-	-	-	748
25-29	1	7	139	878	543	60	2	-	-	-	-	-	1.630
30-34	-	-	16	225	337	146	7	-	-	-	-	-	731
35-39	-	-	3	32	71	72	26	1	3	-	-	-	208
40-44	-	-	-	2	10	21	15	8	-	-	-	-	58
45-49	-	-	-	-	2	1	7	7	1	-	-	-	18
50-54	-	-	-	-	-	2	1	6	3	1	-	-	13
55-59	-	-	-	-	1	-	1	2	1	-	1	-	6
60 e più	-	-	-	-	-	-	-	1	1	2	3	3	10
<b>Totale</b>	<b>7</b>	<b>18</b>	<b>330</b>	<b>1.625</b>	<b>1.038</b>	<b>311</b>	<b>61</b>	<b>25</b>	<b>9</b>	<b>3</b>	<b>4</b>	<b>3</b>	<b>3.434</b>
<b>RITO CIVILE</b>													
16	-	-	-	-	-	-	-	-	-	-	-	-	-
17	-	-	-	-	-	-	-	-	-	-	-	-	-
18-19	-	2	1	2	-	-	-	-	-	-	-	-	5
20-24	2	2	13	19	6	1	-	-	-	-	-	-	43
25-29	1	1	7	25	17	3	-	-	-	-	-	-	54
30-34	-	-	3	7	22	9	1	-	-	-	-	-	42
35-39	-	-	-	2	8	17	8	-	-	-	-	-	35
40-44	-	-	-	3	4	8	2	1	-	-	-	-	18
45-49	-	-	-	-	-	3	1	1	-	1	-	-	6
50-54	-	-	-	-	-	-	1	2	3	2	-	-	8
55-59	-	-	-	-	-	1	1	2	-	-	-	-	4
60 e più	-	-	-	-	-	-	1	1	-	-	2	4	8
<b>Totale</b>	<b>3</b>	<b>5</b>	<b>24</b>	<b>58</b>	<b>57</b>	<b>42</b>	<b>15</b>	<b>7</b>	<b>3</b>	<b>3</b>	<b>2</b>	<b>4</b>	<b>223</b>



**Tavola 2.13 segue – Matrimoni per regione, classe di età della sposa, rito e classe di età dello sposo – Anno 1990**

CLASSI DI ETÀ DELLO SPOSO	CLASSI DI ETÀ DELLA SPOSA												Totale	
	16	17	18-19	20-24	25-29	30-34	35-39	40-44	45-49	50-54	55-59	60 e più		
<b>CALABRIA</b>														
<b>TOTALE</b>														
16	1	-	-	-	-	-	-	-	-	-	-	-	-	1
17	2	2	2	-	-	-	-	-	-	-	-	-	-	6
18-19	12	17	61	26	2	-	-	-	-	-	-	-	-	118
20-24	52	82	1.023	1.819	235	22	3	-	-	-	-	-	-	3.236
25-29	20	38	773	2.911	1.462	182	10	2	1	1	-	-	-	5.380
30-34	5	5	119	848	1.050	371	47	3	-	-	-	-	-	2.448
35-39	-	-	11	146	276	223	79	13	4	-	-	-	-	752
40-44	-	-	3	22	62	96	66	19	4	2	-	-	-	274
45-49	-	-	1	3	10	24	28	15	11	4	1	1	1	98
50-54	-	-	2	2	7	10	9	20	12	7	1	-	-	70
55-59	-	-	-	1	3	4	4	8	10	7	-	-	4	41
60 e più	-	-	-	2	-	1	1	8	18	10	20	35	95	95
<b>Totale</b>	<b>92</b>	<b>144</b>	<b>1.995</b>	<b>5.780</b>	<b>3.107</b>	<b>913</b>	<b>247</b>	<b>88</b>	<b>60</b>	<b>31</b>	<b>22</b>	<b>40</b>	<b>12.519</b>	
<b>RITO RELIGIOSO</b>														
16	1	-	-	-	-	-	-	-	-	-	-	-	-	1
17	2	2	1	-	-	-	-	-	-	-	-	-	-	5
18-19	10	13	45	23	2	-	-	-	-	-	-	-	-	93
20-24	43	72	961	1.757	216	19	2	-	-	-	-	-	-	3.070
25-29	14	33	753	2.838	1.392	149	9	-	1	1	-	-	-	5.190
30-34	5	3	114	812	988	335	35	2	-	-	-	-	-	2.294
35-39	-	-	10	130	243	186	56	10	-	-	-	-	-	635
40-44	-	-	3	15	51	77	48	9	2	2	-	-	-	207
45-49	-	-	1	1	6	18	17	9	5	-	-	-	-	57
50-54	-	-	1	1	6	5	2	12	5	3	-	-	-	35
55-59	-	-	-	-	-	1	-	4	4	5	-	-	3	17
60 e più	-	-	-	2	-	-	-	4	9	7	4	16	42	42
<b>Totale</b>	<b>75</b>	<b>123</b>	<b>1.889</b>	<b>5.579</b>	<b>2.904</b>	<b>790</b>	<b>169</b>	<b>50</b>	<b>26</b>	<b>18</b>	<b>4</b>	<b>19</b>	<b>11.646</b>	
<b>RITO CIVILE</b>														
16	-	-	-	-	-	-	-	-	-	-	-	-	-	-
17	-	-	1	-	-	-	-	-	-	-	-	-	-	1
18-19	2	4	16	3	-	-	-	-	-	-	-	-	-	25
20-24	9	10	62	62	19	3	1	-	-	-	-	-	-	166
25-29	6	5	20	73	70	13	1	2	-	-	-	-	-	190
30-34	-	2	5	36	62	36	12	1	-	-	-	-	-	154
35-39	-	-	1	16	33	37	23	3	4	-	-	-	-	117
40-44	-	-	-	7	11	19	18	10	2	-	-	-	-	67
45-49	-	-	-	2	4	6	11	6	6	4	1	1	1	41
50-54	-	-	1	1	1	5	7	8	7	4	1	-	-	35
55-59	-	-	-	1	3	3	4	4	6	2	-	-	1	24
60 e più	-	-	-	-	-	1	1	4	9	3	16	19	53	53
<b>Totale</b>	<b>17</b>	<b>21</b>	<b>106</b>	<b>201</b>	<b>203</b>	<b>123</b>	<b>78</b>	<b>38</b>	<b>34</b>	<b>13</b>	<b>18</b>	<b>21</b>	<b>873</b>	

**Tavola 2.13 segue - Matrimoni per regione, classe di età della sposa, rito e classe di età dello sposo - Anno 1990**

CLASSI DI ETÀ DELLO SPOSO	CLASSI DI ETÀ DELLA SPOSA											Totale	
	16	17	18-19	20-24	25-29	30-34	35-39	40-44	45-49	50-54	55-59		60 e più
<b>SICILIA</b>													
<b>TOTALE</b>													
16	-	-	1	-	-	-	-	-	-	-	-	-	1
17	2	1	1	-	-	-	-	-	-	-	-	-	4
18-19	24	35	308	132	10	1	-	-	-	-	-	-	510
20-24	72	163	3.235	5.102	648	58	8	2	2	1	-	-	9.289
25-29	25	33	1.587	7.748	4.374	430	46	7	2	4	-	-	14.254
30-34	-	4	174	1.645	2.695	1.048	137	35	4	-	1	1	5.744
35-39	-	1	17	201	649	563	229	57	3	1	1	-	1.722
40-44	-	-	7	36	130	240	175	95	14	8	1	-	708
45-49	-	-	1	8	23	71	107	95	34	9	2	1	351
50-54	-	-	1	5	11	19	45	58	62	18	8	5	232
55-59	-	-	-	2	4	14	27	30	38	40	19	4	178
60 e più	-	-	-	3	3	11	14	25	48	72	61	137	374
<b>Totale</b>	<b>123</b>	<b>237</b>	<b>5.332</b>	<b>14.890</b>	<b>8.547</b>	<b>2.453</b>	<b>788</b>	<b>404</b>	<b>207</b>	<b>153</b>	<b>93</b>	<b>148</b>	<b>33.365</b>
<b>RITO RELIGIOSO</b>													
16	-	-	1	-	-	-	-	-	-	-	-	-	1
17	1	-	-	-	-	-	-	-	-	-	-	-	1
18-19	16	27	221	89	4	-	-	-	-	-	-	-	357
20-24	60	128	2.911	4.765	594	46	5	-	1	1	-	-	8.511
25-29	18	31	1.456	7.424	4.171	383	35	4	1	3	-	-	13.526
30-34	-	4	160	1.533	2.535	920	86	20	2	-	1	-	5.261
35-39	-	1	11	164	549	431	153	29	1	-	-	-	1.339
40-44	-	-	5	22	68	154	107	51	5	1	-	-	413
45-49	-	-	1	3	9	32	54	49	17	2	-	-	167
50-54	-	-	1	3	3	5	20	31	25	6	1	2	97
55-59	-	-	-	2	-	5	7	12	20	26	7	1	80
60 e più	-	-	-	3	2	5	7	11	21	31	22	59	161
<b>Totale</b>	<b>95</b>	<b>191</b>	<b>4.767</b>	<b>14.008</b>	<b>7.935</b>	<b>1.961</b>	<b>474</b>	<b>207</b>	<b>93</b>	<b>70</b>	<b>31</b>	<b>62</b>	<b>29.914</b>
<b>RITO CIVILE</b>													
16	-	-	-	-	-	-	-	-	-	-	-	-	-
17	1	1	1	-	-	-	-	-	-	-	-	-	3
18-19	8	8	87	43	6	1	-	-	-	-	-	-	153
20-24	12	35	324	337	54	10	3	2	1	-	-	-	778
25-29	7	2	131	322	203	47	11	3	1	1	-	-	728
30-34	-	-	14	112	160	128	51	15	2	-	-	1	483
35-39	-	-	6	37	100	132	76	28	2	1	1	-	383
40-44	-	-	2	14	62	86	68	44	9	7	1	-	293
45-49	-	-	-	5	14	39	53	46	17	7	2	1	184
50-54	-	-	-	2	8	14	25	27	37	12	7	3	135
55-59	-	-	-	-	4	9	20	18	18	14	12	3	98
60 e più	-	-	-	-	1	6	7	14	27	41	39	78	213
<b>Totale</b>	<b>28</b>	<b>46</b>	<b>565</b>	<b>872</b>	<b>612</b>	<b>472</b>	<b>314</b>	<b>197</b>	<b>114</b>	<b>83</b>	<b>62</b>	<b>86</b>	<b>3.451</b>

**Tavola 2.13 segue - Matrimoni per regione, classe di età della sposa, rito e classe di età dello sposo - Anno 1990**

CLASSI DI ETÀ DELLO SPOSO	CLASSI DI ETÀ DELLA SPOSA											Totale	
	16	17	18-19	20-24	25-29	30-34	35-39	40-44	45-49	50-54	55-59		60 e più
<b>SARDEGNA</b>													
<b>TOTALE</b>													
16	-	-	-	-	-	-	-	-	-	-	-	-	-
17	-	-	-	-	-	-	-	-	-	-	-	-	-
18-19	1	3	37	26	4	-	-	-	-	-	-	-	71
20-24	7	30	438	1.052	226	20	1	1	1	-	-	-	1.776
25-29	2	9	201	1.914	1.717	190	20	1	-	1	1	1	4.057
30-34	-	2	33	461	1.066	528	82	3	-	-	-	-	2.175
35-39	1	-	4	80	229	310	102	31	4	1	-	1	763
40-44	-	-	1	17	39	84	72	50	10	4	-	-	277
45-49	-	-	1	-	22	18	43	33	12	5	1	-	135
50-54	-	-	1	1	2	6	13	25	17	6	-	-	71
55-59	-	-	-	-	2	1	7	7	11	13	1	1	43
60 e più	-	-	-	-	2	3	6	8	12	10	10	27	78
<b>Totale</b>	<b>11</b>	<b>44</b>	<b>716</b>	<b>3.551</b>	<b>3.309</b>	<b>1.160</b>	<b>346</b>	<b>159</b>	<b>67</b>	<b>40</b>	<b>13</b>	<b>30</b>	<b>9.446</b>
<b>RITO RELIGIOSO</b>													
16	-	-	-	-	-	-	-	-	-	-	-	-	-
17	-	-	-	-	-	-	-	-	-	-	-	-	-
18-19	1	2	21	10	4	-	-	-	-	-	-	-	38
20-24	5	27	310	847	180	15	1	-	1	-	-	-	1.386
25-29	1	9	149	1.665	1.515	152	13	-	-	1	1	1	3.507
30-34	-	2	24	395	936	427	59	1	-	-	-	-	1.844
35-39	1	-	3	61	170	229	79	17	1	1	-	1	563
40-44	-	-	1	11	24	46	46	27	6	1	-	-	162
45-49	-	-	1	-	9	8	20	20	7	3	1	-	69
50-54	-	-	-	-	1	2	5	9	6	4	-	-	27
55-59	-	-	-	-	2	-	2	1	2	8	-	-	15
60 e più	-	-	-	-	2	-	2	2	5	3	4	14	32
<b>Totale</b>	<b>8</b>	<b>40</b>	<b>509</b>	<b>2.989</b>	<b>2.843</b>	<b>879</b>	<b>227</b>	<b>77</b>	<b>28</b>	<b>21</b>	<b>6</b>	<b>16</b>	<b>7.643</b>
<b>RITO CIVILE</b>													
16	-	-	-	-	-	-	-	-	-	-	-	-	-
17	-	-	-	-	-	-	-	-	-	-	-	-	-
18-19	-	1	16	16	-	-	-	-	-	-	-	-	33
20-24	2	3	128	205	46	5	-	1	-	-	-	-	390
25-29	1	-	52	249	202	38	7	1	-	-	-	-	550
30-34	-	-	9	66	130	101	23	2	-	-	-	-	331
35-39	-	-	1	19	59	81	23	14	3	-	-	-	200
40-44	-	-	-	6	15	38	26	23	4	3	-	-	115
45-49	-	-	-	-	13	10	23	13	5	2	-	-	66
50-54	-	-	1	1	1	4	8	16	11	2	-	-	44
55-59	-	-	-	-	-	1	5	6	9	5	1	1	28
60 e più	-	-	-	-	-	3	4	6	7	7	6	13	46
<b>Totale</b>	<b>3</b>	<b>4</b>	<b>207</b>	<b>562</b>	<b>466</b>	<b>281</b>	<b>119</b>	<b>82</b>	<b>39</b>	<b>19</b>	<b>7</b>	<b>14</b>	<b>1.803</b>

**Tavola 2.14 – Matrimoni per regione di nascita della sposa e regione di nascita dello sposo – Anno 1990**

REGIONI DI NASCITA DELLO SPOSO	REGIONI DI NASCITA DELLA SPOSA									
	Piemonte	Valle d'Aosta	Lombardia	Trentino- Alto Adige	Bolzano- Bozen	Trento	Veneto	Friuli- Venezia Giulia	Liguria	Emilia Romagna
Piemonte	12.690	65	910	51	23	28	336	59	498	179
Valle d'Aosta	90	273	22	1	1	-	9	6	10	1
Lombardia	841	18	31.273	172	42	130	915	162	350	744
Trentino-Alto Adige	39	2	172	3.964	2.048	1.916	218	28	15	57
Bolzano-Bozen	22	1	52	2.044	1.974	70	81	13	2	18
Trento	17	1	120	1.920	74	1.846	137	15	13	39
Veneto	450	16	967	213	80	133	18.291	404	80	366
Friuli-V. Giulia	69	2	170	31	18	13	351	3.288	37	49
Liguria	464	6	384	20	12	8	94	28	5.161	112
Emilia-Romagna	231	4	901	74	23	51	379	53	139	12.232
Toscana	190	13	440	27	14	13	157	37	260	260
Umbria	46	-	79	5	2	3	25	11	16	55
Marche	67	2	180	20	7	13	63	19	41	279
Lazio	239	12	480	59	29	30	227	70	141	214
Abruzzo	82	1	161	9	7	2	64	16	38	82
Molise	30	1	48	2	2	-	18	3	12	23
Campania	573	10	965	54	23	31	215	105	205	290
Puglia	674	4	1.183	48	29	19	242	76	122	258
Basilicata	173	2	236	7	4	3	39	4	42	65
Calabria	615	34	857	42	26	16	112	35	212	144
Sicilia	924	11	1.314	43	25	18	263	80	282	273
Sardegna	311	14	311	25	15	10	88	24	130	97
<b>ITALIA</b>	<b>18.798</b>	<b>490</b>	<b>41.053</b>	<b>4.867</b>	<b>2.430</b>	<b>2.437</b>	<b>22.106</b>	<b>4.508</b>	<b>7.791</b>	<b>15.780</b>
<b>Estero</b>	<b>434</b>	<b>18</b>	<b>938</b>	<b>149</b>	<b>68</b>	<b>81</b>	<b>816</b>	<b>360</b>	<b>175</b>	<b>403</b>
<b>TOTALE</b>	<b>19.232</b>	<b>508</b>	<b>41.991</b>	<b>5.016</b>	<b>2.498</b>	<b>2.518</b>	<b>22.922</b>	<b>4.868</b>	<b>7.966</b>	<b>16.183</b>

REGIONI DI NASCITA DELLO SPOSO	REGIONI DI NASCITA DELLA SPOSA									
	Toscana	Umbria	Marche	Lazio	Abruzzo	Molise	Campania	Puglia	Basilicata	Calabria
Piemonte	144	27	57	154	46	22	370	460	107	356
Valle d'Aosta	3	-	1	8	1	-	4	9	1	15
Lombardia	302	44	117	359	100	27	685	754	129	443
Trentino-Alto Adige	27	7	14	9	3	3	34	29	-	23
Bolzano-Bozen	13	6	5	4	2	2	12	15	-	17
Trento	14	1	9	5	1	1	22	14	-	6
Veneto	109	18	39	173	22	3	162	171	26	89
Friuli-V. Giulia	34	11	16	57	10	4	59	48	5	15
Liguria	239	18	22	113	25	8	129	90	24	121
Emilia-Romagna	177	34	189	186	70	27	241	213	40	103
Toscana	11.290	139	70	338	46	17	375	167	51	135
Umbria	163	2.678	83	315	22	3	78	47	6	25
Marche	75	55	5.343	255	105	12	86	84	7	29
Lazio	398	275	232	18.761	351	87	893	376	76	316
Abruzzo	65	32	152	461	4.002	51	106	118	18	37
Molise	27	3	14	106	68	1.079	95	46	6	21
Campania	349	45	77	976	93	85	34.787	478	218	274
Puglia	194	33	109	410	128	57	497	22.665	250	209
Basilicata	78	2	11	84	18	6	234	280	2.808	114
Calabria	137	18	36	406	33	14	370	261	129	10.509
Sicilia	369	37	63	546	53	28	501	416	68	444
Sardegna	125	18	20	257	20	10	97	79	12	47
<b>ITALIA</b>	<b>14.305</b>	<b>3.494</b>	<b>6.665</b>	<b>24.007</b>	<b>5.222</b>	<b>1.543</b>	<b>39.803</b>	<b>26.791</b>	<b>3.981</b>	<b>13.325</b>
<b>Estero</b>	<b>334</b>	<b>139</b>	<b>215</b>	<b>707</b>	<b>333</b>	<b>66</b>	<b>827</b>	<b>671</b>	<b>99</b>	<b>351</b>
<b>TOTALE</b>	<b>14.639</b>	<b>3.633</b>	<b>6.880</b>	<b>24.714</b>	<b>5.555</b>	<b>1.609</b>	<b>40.630</b>	<b>27.462</b>	<b>4.080</b>	<b>13.676</b>

Tavola 2.14 segue – Matrimoni per regione di nascita della sposa e regione di nascita dello sposo – Anno 1990

REGIONI DI NASCITA DELLO SPOSO	REGIONI DI NASCITA DELLA SPOSA			ITALIA			Estero	Totale
	Sicilia	Sardegna	Totale	DI CUI				
				stessa provincia	altra provincia stessa regione	altre regioni		
Piemonte	511	178	17.220	10.769	1.921	4.530	556	17.776
Valle d'Aosta	2	10	466	273	–	193	21	487
Lombardia	751	240	38.426	25.384	5.889	7.153	1.192	39.618
Trentino–Alto Adige	23	11	4.717	3.820	144	753	200	4.917
Bolzano–Bozen	11	2	2.336	1.974	70	292	96	2.432
Trento	12	9	2.381	1.846	74	461	104	2.485
Veneto	155	68	21.822	15.143	3.148	3.531	910	22.732
Friuli–V. Giulia	49	23	4.328	2.846	442	1.040	472	4.800
Liguria	157	100	7.315	4.782	379	2.154	287	7.602
Emilia–Romagna	173	86	15.552	10.202	2.030	3.320	601	16.153
Toscana	240	114	14.366	9.025	2.285	3.076	596	14.962
Umbria	26	29	3.712	2.552	126	1.034	200	3.912
Marche	40	25	6.787	4.643	700	1.444	370	7.157
Lazio	414	270	23.891	16.895	1.866	5.130	1.032	24.923
Abruzzo	49	27	5.571	3.480	522	1.569	560	6.131
Molise	21	6	1.629	1.046	33	550	125	1.754
Campania	441	142	40.382	31.708	3.079	5.595	1.362	41.744
Puglia	400	87	27.648	21.105	1.560	4.981	1.108	28.754
Basilicata	76	16	4.295	2.695	113	1.487	193	4.488
Calabria	417	69	14.450	10.009	500	3.941	702	15.152
Sicilia	28.963	174	34.852	25.435	3.528	5.889	1.634	36.486
Sardegna	109	7.972	9.766	7.027	945	1.794	336	10.102
ITALIA	33.017	9.647	297.193	208.839	29.190	59.164	12.457	309.650
Estero	872	233	8.140	–	–	8.140	1.921	10.061
TOTALE	33.889	9.880	305.333	208.839	29.190	67.304	14.378	319.711

Tavola 2.15 – Matrimoni per regione di residenza della sposa e regione di residenza dello sposo – Anno 1990

REGIONI DI RESIDENZA DELLO SPOSO	REGIONI DI RESIDENZA DELLA SPOSA									
	Piemonte	Valle d'Aosta	Lombardia	Trentino–Alto Adige	Bolzano–Bozen	Trento	Veneto	Friuli–Venezia Giulia	Liguria	Emilia Romagna
Piemonte	20.334	42	531	16	6	10	97	19	229	46
Valle d'Aosta	43	506	18	–	–	–	5	3	4	1
Lombardia	523	5	43.754	86	28	58	408	53	142	380
Trentino–Alto Adige	16	1	75	4.712	2.345	2.367	114	13	10	30
Bolzano–Bozen	6	–	21	2.347	2.311	36	31	8	4	11
Trento	10	1	54	2.365	34	2.331	83	5	6	19
Veneto	60	1	309	115	35	80	22.287	251	19	161
Friuli–V. Giulia	13	–	47	25	8	17	227	4.931	5	24
Liguria	168	2	181	8	6	2	35	8	7.783	35
Emilia–Romagna	57	–	455	44	15	29	210	27	42	16.466
Toscana	52	–	170	15	6	9	65	16	113	111
Umbria	13	–	25	3	–	3	9	1	1	23
Marche	16	–	44	6	2	4	25	3	7	138
Lazio	84	2	172	28	13	15	94	18	40	79
Abruzzo	22	1	47	1	–	1	20	5	8	25
Molise	3	–	12	–	–	–	2	–	2	9
Campania	81	3	165	4	–	4	33	18	32	57
Puglia	83	2	141	11	6	5	45	8	15	57
Basilicata	17	–	25	1	1	–	8	2	4	10
Calabria	64	3	138	6	4	2	25	4	24	31
Sicilia	82	1	191	6	3	3	45	15	34	51
Sardegna	14	5	50	4	1	3	19	3	17	17
ITALIA	21.745	574	46.550	5.091	2.479	2.612	23.773	5.398	8.531	17.751
Estero	82	5	230	38	24	14	118	70	41	94
TOTALE	21.827	579	46.780	5.129	2.503	2.626	23.891	5.468	8.572	17.845

Tavola 2.15 segue – Matrimoni per regione di residenza della sposa e regione di residenza dello sposo – Anno 1990

REGIONI DI RESIDENZA DELLO SPOSO	REGIONI DI RESIDENZA DELLA SPOSA									
	Toscana	Umbria	Marche	Lazio	Abruzzo	Molise	Campania	Puglia	Basilicata	Calabria
Piemonte	36	7	14	94	21	14	281	231	43	239
Valle d'Aosta	4	1	—	3	1	1	6	2	1	17
Lombardia	111	17	41	198	46	9	451	475	66	345
Trentino-Alto Adige	11	1	10	27	3	1	24	17	—	18
Bozano-Bozen	5	—	4	14	1	—	11	9	—	10
Trento	6	1	6	13	2	1	13	8	—	8
Veneto	44	9	14	72	11	4	117	128	10	34
Friuli-V.Giulia	10	5	9	27	10	2	77	47	6	15
Liguria	128	5	3	43	7	2	61	51	13	48
Emilia-Romagna	83	23	124	79	52	12	237	231	34	90
Toscana	15.524	90	34	200	22	3	286	112	28	78
Umbria	96	3.413	43	166	11	2	59	23	5	9
Marche	25	41	6.594	76	76	6	63	88	3	12
Lazio	146	118	86	25.326	190	51	726	297	42	182
Abruzzo	23	11	68	202	5.335	47	48	77	9	15
Molise	9	1	5	41	42	1.375	54	48	5	4
Campania	64	10	18	308	28	38	35.655	198	99	117
Puglia	46	6	37	83	31	18	185	23.726	79	66
Basilicata	12	2	1	24	1	2	111	144	3.092	53
Calabria	34	3	4	116	5	5	160	119	48	10.913
Sicilia	59	9	8	120	18	9	202	162	12	125
Sardegna	21	7	3	55	1	—	25	18	—	4
ITALIA	16.486	3.779	7.116	27.260	5.911	1.601	38.828	26.194	3.595	12.384
Estero	88	16	22	199	21	7	158	119	7	78
TOTALE	16.574	3.795	7.138	27.459	5.932	1.608	38.986	26.313	3.602	12.462

REGIONI DI RESIDENZA DELLO SPOSO	REGIONI DI RESIDENZA DELLA SPOSA		ITALIA				Estero	Totale
	Sicilia	Sardegna	Totale	DI CUI				
				stessa provincia	altra provincia stessa regione	altre regioni		
Piemonte	241	73	22.608	19.176	1.158	2.274	222	22.830
Valle d'Aosta	5	9	630	506	—	124	19	649
Lombardia	424	85	47.619	39.747	4.007	3.865	453	48.072
Trentino-Alto Adige	17	11	5.111	4.642	70	399	66	5.177
Bozano-Bozen	8	3	2.496	2.311	36	149	41	2.537
Trento	9	8	2.615	2.331	34	250	25	2.640
Veneto	82	23	23.751	19.938	2.349	1.464	203	23.954
Friuli-V.Giulia	27	12	5.519	4.602	329	588	122	5.641
Liguria	59	28	8.668	7.552	231	885	95	8.763
Emilia-Romagna	102	39	18.407	15.140	1.326	1.941	231	18.638
Toscana	121	60	17.100	13.919	1.605	1.576	217	17.317
Umbria	14	8	3.924	3.330	83	511	55	3.979
Marche	16	9	7.248	6.088	506	654	93	7.341
Lazio	183	128	27.992	24.299	1.027	2.666	417	28.409
Abruzzo	12	9	5.985	4.923	412	650	68	6.053
Molise	8	1	1.621	1.347	28	246	12	1.633
Campania	124	28	37.080	33.849	1.806	1.425	209	37.289
Puglia	95	18	24.752	22.979	747	1.026	105	24.857
Basilicata	14	1	3.524	3.028	64	432	21	3.545
Calabria	207	13	11.922	10.612	301	1.009	63	11.985
Sicilia	30.695	28	31.872	29.249	1.446	1.177	192	32.064
Sardegna	29	8.673	8.965	8.242	431	292	35	9.000
ITALIA	32.475	9.256	314.298	273.168	17.926	23.204	2.898	317.196
Estero	208	40	1.641	—	—	1.641	874	2.515
TOTALE	32.683	9.296	315.939	273.168	17.926	24.845	3.772	319.711

Tavola 2.16 – Matrimoni per regione di nascita della sposa e regione di residenza dello sposo – Anno 1990

REGIONI DI RESIDENZA DELLO SPOSO	REGIONI DI NASCITA DELLA SPOSA									
	Piemonte	Valle d'Aosta	Lombardia	Trentino- Alto Adige	Bolzano- Bozen	Trento	Veneto	Friuli- Venezia Giulia	Liguria	Emilia Ro- magna
Piemonte	16.183	64	777	43	23	20	294	52	452	123
Valle d'Aosta	104	363	26	2	2	-	8	8	12	2
Lombardia	782	15	36.946	151	46	105	762	128	307	577
Trentino-Alto Adige	26	2	111	4.321	2.196	2.125	185	20	15	38
Bolzano-Bozen	11	1	26	2.202	2.133	69	61	9	4	11
Trento	15	1	85	2.119	63	2.056	124	11	11	27
Veneto	233	6	643	198	84	114	20.157	355	53	255
Friuli-V.Giulia	47	1	118	31	15	16	345	3.991	28	39
Liguria	382	8	324	20	11	9	72	22	6.280	75
Emilia-Romagna	137	4	772	69	22	47	351	48	94	14.119
Toscana	166	9	350	27	15	12	129	34	251	208
Umbria	32	-	52	2	-	2	14	4	10	32
Marche	40	1	108	12	6	6	41	12	19	187
Lazio	178	8	327	43	22	21	161	60	108	140
Abruzzo	43	-	81	4	1	3	33	7	25	35
Molise	17	1	17	1	1	-	4	3	6	11
Campania	143	3	215	11	3	8	50	16	60	60
Puglia	182	1	305	11	8	3	49	15	33	66
Basilicata	24	1	42	1	1	-	11	1	7	11
Calabria	134	7	170	12	8	4	36	5	51	32
Sicilia	205	5	306	8	5	3	75	25	71	66
Sardegna	100	4	107	9	3	6	28	5	42	26
ITALIA	19.158	503	41.797	4.976	2.472	2.504	22.805	4.811	7.924	16.102
Estero	74	5	194	40	26	14	117	57	42	81
TOTALE	19.232	508	41.991	5.016	2.498	2.518	22.922	4.868	7.966	16.183

REGIONI DI RESIDENZA DELLO SPOSO	REGIONI DI NASCITA DELLA SPOSA									
	Toscana	Umbria	Marche	Lazio	Abruzzo	Molise	Campania	Puglia	Basilicata	Calabria
Piemonte	98	17	37	153	52	38	723	780	199	699
Valle d'Aosta	5	1	1	7	2	1	10	7	2	35
Lombardia	249	38	109	363	122	50	1.275	1.425	266	980
Trentino-Alto Adige	16	1	11	39	5	4	45	29	2	31
Bolzano-Bozen	6	-	3	17	1	3	19	13	1	20
Trento	10	1	8	22	4	1	26	16	1	11
Veneto	69	16	31	139	24	4	211	222	21	83
Friuli V.Giulia	22	10	16	52	13	6	109	78	7	21
Liguria	200	14	10	86	22	9	181	112	42	209
Emilia-Romagna	143	36	214	156	83	37	530	411	79	207
Toscana	13.067	148	67	341	54	19	605	251	78	189
Umbria	119	2.986	55	226	20	2	91	47	6	22
Marche	32	60	5.871	144	97	10	96	125	8	23
Lazio	242	229	206	21.636	406	117	1.286	559	110	406
Abruzzo	34	16	127	255	4.454	51	82	118	14	27
Molise	7	1	5	49	49	1.157	77	61	7	8
Campania	61	13	22	382	30	53	34.211	270	158	145
Puglia	54	8	43	121	47	27	284	22.258	149	99
Basilicata	14	2	4	17	7	1	136	208	2.822	62
Calabria	31	5	6	118	8	4	204	149	79	10.115
Sicilia	72	10	22	162	28	12	273	199	18	212
Sardegna	35	8	3	109	4	1	42	30	3	11
ITALIA	14.570	3.619	6.860	24.555	5.527	1.603	40.471	27.339	4.070	13.584
Estero	69	14	20	159	28	6	159	123	10	82
TOTALE	14.639	3.633	6.880	24.714	5.555	1.609	40.630	27.462	4.080	13.676

**Tavola 2.16 segue – Matrimoni per regione di nascita della sposa e regione di residenza dello sposo – Anno 1990**

REGIONI DI RESIDENZA DELLO SPOSO	REGIONI DI NASCITA DELLA SPOSA		ITALIA				Estero	Totale
	Sicilia	Sardegna	Totale	DI CUI				
				stessa provincia	altra provincia stessa regione	altre regioni		
Piemonte	970	281	22.035	14.328	1.855	5.852	795	22.830
Valle d'Aosta	6	12	614	363	—	251	35	649
Lombardia	1.497	369	46.411	31.340	5.606	9.465	1.661	48.072
Trentino–Alto Adige	36	16	4.953	4.189	132	632	224	5.177
<i>Bolzano–Bozen</i>	20	4	2.433	2.133	69	231	104	2.537
Trento	16	12	2.520	2.056	63	401	120	2.640
Veneto	160	61	22.941	17.157	3.000	2.784	1.013	23.954
Friuli–V. Giulia	59	24	5.017	3.572	419	1.026	624	5.641
Liguria	227	129	8.424	5.935	345	2.144	339	8.763
Emilia–Romagna	289	112	17.891	12.220	1.899	3.772	747	18.638
Toscana	389	158	16.540	10.928	2.139	3.473	777	17.317
Umbria	23	16	3.759	2.870	116	773	220	3.979
Marche	38	26	6.950	5.241	630	1.079	391	7.341
Lazio	486	324	27.032	20.050	1.586	5.396	1.377	28.409
Abruzzo	27	19	5.452	3.974	480	998	601	6.053
Molise	11	3	1.495	1.121	36	338	138	1.633
Campania	182	50	36.135	31.748	2.465	1.924	1.154	37.289
Puglia	143	28	23.923	21.112	1.146	1.665	934	24.857
Basilicata	23	5	3.399	2.738	84	577	146	3.545
Calabria	266	18	11.450	9.723	392	1.335	535	11.985
Sicilia	28.796	57	30.622	26.253	2.543	1.826	1.442	32.064
Sardegna	48	8.115	8.730	7.381	734	615	270	9.000
<b>ITALIA</b>	<b>33.676</b>	<b>9.823</b>	<b>303.773</b>	<b>232.241</b>	<b>25.607</b>	<b>45.925</b>	<b>13.423</b>	<b>317.196</b>
Estero	213	57	1.560	—	—	1.560	955	2.515
<b>TOTALE</b>	<b>33.889</b>	<b>9.880</b>	<b>305.333</b>	<b>232.241</b>	<b>25.607</b>	<b>47.485</b>	<b>14.378</b>	<b>319.711</b>

**Tavola 2.17 – Matrimoni per regione di nascita dello sposo e regione di residenza della sposa – Anno 1990**

REGIONI DI RESIDENZA DELLA SPOSA	REGIONI DI NASCITA DELLO SPOSO									
	Piemonte	Valle d'Aosta	Lombardia	Trentino– Alto Adige	<i>Bolzano– Bozen</i>	Trento	Veneto	Friuli– Venezia Giulia	Liguria	Emilia Romagna
Piemonte	14.876	58	721	38	20	18	383	49	344	203
Valle d'Aosta	68	357	16	1	1	—	10	1	1	3
Lombardia	834	18	34.970	144	48	96	807	148	314	743
Trentino–Alto Adige	29	—	146	4.251	2.152	2.099	154	22	12	56
<i>Bolzano–Bozen</i>	9	—	36	2.152	2.098	54	47	12	7	19
Trento	20	—	110	2.099	54	2.045	107	10	5	37
Veneto	220	8	698	182	69	113	19.941	296	66	276
Friuli–V. Giulia	48	2	125	26	14	12	350	3.941	18	41
Liguria	371	4	263	15	4	11	57	19	6.078	106
Emilia–Romagna	131	2	670	55	21	34	304	48	101	13.678
Toscana	121	3	213	22	10	12	89	27	207	163
Umbria	20	—	37	6	5	1	12	5	10	24
Marche	38	1	82	14	6	8	30	9	19	146
Lazio	137	3	289	41	21	20	144	50	100	144
Abruzzo	27	1	55	6	2	4	16	5	15	37
Molise	13	—	8	1	—	1	2	1	1	6
Campania	130	4	239	14	5	9	66	31	52	104
Puglia	191	3	297	14	5	9	63	19	45	91
Basilicata	22	—	30	—	—	—	7	2	9	15
Calabria	120	4	133	12	6	6	26	8	34	38
Sicilia	147	2	224	10	3	7	61	25	63	57
Sardegna	74	7	82	7	1	6	28	12	40	35
<b>ITALIA</b>	<b>17.617</b>	<b>477</b>	<b>39.298</b>	<b>4.859</b>	<b>2.393</b>	<b>2.466</b>	<b>22.550</b>	<b>4.718</b>	<b>7.529</b>	<b>15.966</b>
Estero	159	10	320	58	39	19	182	82	73	187
<b>TOTALE</b>	<b>17.776</b>	<b>487</b>	<b>39.618</b>	<b>4.917</b>	<b>2.432</b>	<b>2.485</b>	<b>22.732</b>	<b>4.800</b>	<b>7.602</b>	<b>16.153</b>



**Tavola 2.17 segue – Matrimoni per regione di nascita dello sposo e regione di residenza della sposa – Anno 1990**

REGIONI DI RESIDENZA DELLA SPOSA	REGIONI DI NASCITA DELLO SPOSO									
	Toscana	Umbria	Marche	Lazio	Abruzzo	Molise	Campania	Puglia	Basilicata	Calabria
Piemonte	124	41	61	184	82	26	688	877	256	787
Valle d'Aosta	6	–	1	8	4	–	8	3	–	39
Lombardia	335	74	149	413	164	60	1.292	1.538	313	1.165
Trentino–Alto Adige	19	5	13	47	9	2	47	44	6	35
<i>    Bolzano–Bozen</i>	7	1	3	24	7	–	20	23	4	23
<i>    Trento</i>	12	4	10	23	2	2	27	21	2	12
Veneto	115	21	49	188	46	12	203	235	37	96
Friuli–V.Giulia	23	7	12	52	16	–	118	79	6	40
Liguria	177	12	30	90	31	7	196	132	46	260
Emilia–Romagna	195	53	280	195	81	37	439	339	92	209
Toscana	12.974	163	75	379	61	28	479	226	95	195
Umbria	106	2.992	52	216	20	3	42	26	2	17
Marche	48	72	5.873	157	115	15	79	108	9	21
Lazio	255	289	235	21.291	481	114	1.098	444	101	473
Abruzzo	23	15	102	214	4.697	69	88	107	9	22
Molise	3	3	4	42	55	1.239	70	47	2	10
Campania	142	48	43	478	62	59	35.697	268	183	233
Puglia	59	24	44	186	72	31	318	23.617	189	151
Basilicata	12	4	3	27	7	4	132	164	2.986	73
Calabria	50	12	12	140	9	10	166	85	94	10.937
Sicilia	73	15	17	169	21	12	237	205	19	248
Sardegna	45	17	10	150	15	7	83	45	5	26
<b>ITALIA</b>	<b>14.784</b>	<b>3.867</b>	<b>7.065</b>	<b>24.626</b>	<b>6.048</b>	<b>1.735</b>	<b>41.480</b>	<b>28.589</b>	<b>4.450</b>	<b>15.037</b>
<b>Estero</b>	<b>178</b>	<b>45</b>	<b>92</b>	<b>297</b>	<b>83</b>	<b>19</b>	<b>264</b>	<b>165</b>	<b>38</b>	<b>115</b>
<b>TOTALE</b>	<b>14.962</b>	<b>3.912</b>	<b>7.157</b>	<b>24.923</b>	<b>6.131</b>	<b>1.754</b>	<b>41.744</b>	<b>28.754</b>	<b>4.488</b>	<b>15.152</b>

REGIONI DI RESIDENZA DELLA SPOSA	REGIONI DI NASCITA DELLA SPOSA		ITALIA				Estero	Totale
	Sicilia	Sardegna	Totale	DI CUI				
				stessa provincia	altra provincia stessa regione	altre regioni		
Piemonte	1.182	322	21.302	13.198	1.678	6.426	525	21.827
Valle d'Aosta	10	19	555	357	–	198	24	579
Lombardia	1.776	364	45.621	29.534	5.436	10.651	1.159	46.780
Trentino–Alto Adige	48	24	4.969	4.143	108	718	160	5.129
<i>    Bolzano–Bozen</i>	29	13	2.438	2.098	54	286	65	2.503
<i>    Trento</i>	19	11	2.531	2.045	54	432	95	2.626
Veneto	226	85	23.000	17.078	2.863	3.059	891	23.891
Friuli–V.Giulia	81	25	5.010	3.508	433	1.069	458	5.468
Liguria	320	142	8.356	5.697	381	2.278	216	8.572
Emilia–Romagna	348	116	17.373	11.838	1.840	3.695	472	17.845
Toscana	467	147	16.134	10.900	2.074	3.160	440	16.574
Umbria	37	19	3.646	2.867	125	654	149	3.795
Marche	41	17	6.894	5.248	625	1.021	244	7.138
Lazio	610	267	26.566	19.600	1.691	5.275	893	27.459
Abruzzo	28	11	5.547	4.191	506	850	385	5.932
Molise	16	6	1.529	1.205	34	290	79	1.608
Campania	261	48	38.162	33.139	2.558	2.465	824	38.986
Puglia	220	28	25.662	22.471	1.146	2.045	651	26.313
Basilicata	22	1	3.520	2.891	95	534	82	3.602
Calabria	250	13	12.153	10.561	376	1.216	309	12.462
Sicilia	30.161	49	31.815	27.588	2.573	1.654	868	32.683
Sardegna	94	8.328	9.110	7.579	749	782	186	9.296
<b>ITALIA</b>	<b>36.198</b>	<b>10.031</b>	<b>306.924</b>	<b>233.593</b>	<b>25.291</b>	<b>48.040</b>	<b>9.015</b>	<b>315.939</b>
<b>Estero</b>	<b>288</b>	<b>71</b>	<b>2.726</b>	<b>–</b>	<b>–</b>	<b>2.726</b>	<b>1.046</b>	<b>3.772</b>
<b>TOTALE</b>	<b>36.486</b>	<b>10.102</b>	<b>309.650</b>	<b>233.593</b>	<b>25.291</b>	<b>50.766</b>	<b>10.061</b>	<b>319.711</b>



## CAPITOLO 3 - SEPARAZIONI, SCIoglimenti E CESSAZIONI DEGLI EFFETTI CIVILI DEL MATRIMONIO

**Tavola 3.1 – Separazioni secondo il numero dei figli nati e l'anno del matrimonio – Anno 1990**

ANNO DI MATRIMONIO	Durata del matrimonio (anni)	NUMERO DI SEPARAZIONI IN CUI I CONIUGI AVEVANO							Separazioni con figli minorenni affidati	Separazioni senza figli minorenni da affidare	Totale separazioni	Totale numero figli nati
		0 figli	1 figlio	2 figli	3 figli	4 figli	5 figli o più					
1990	Meno di 1 anno	—	—	—	—	—	—	—	—	—	—	—
1989	1 anno	800	169	11	1	—	—	178	803	981	194	
1988	2 anni	1.442	434	28	4	1	—	460	1.449	1.909	506	
1987	3 anni	1.526	667	65	3	1	—	728	1.534	2.262	810	
1986	4 anni	1.399	878	97	7	1	—	974	1.408	2.382	1.097	
1985	5 anni	1.338	1.060	165	13	2	1	1.230	1.349	2.579	1.444	
1984	6 anni	988	1.016	240	17	2	1	1.267	997	2.264	1.560	
1983	7 anni	823	945	284	22	2	—	1.243	833	2.076	1.587	
1982	8 anni	769	1.013	360	29	2	3	1.399	777	2.176	1.849	
1981	9 anni	545	875	402	44	2	2	1.315	555	1.870	1.829	
1980	10 anni	700	933	471	52	4	3	1.455	708	2.163	2.063	
1979	11 anni	377	657	446	71	5	—	1.175	381	1.556	1.782	
1978	12 anni	404	797	509	80	11	—	1.386	415	1.801	2.099	
1977	13 anni	284	733	576	86	11	1	1.393	298	1.691	2.194	
1976	14 anni	273	545	513	68	14	6	1.134	285	1.419	1.865	
1975	15 anni	311	587	568	102	18	4	1.260	330	1.590	2.123	
1974	16 anni	198	538	590	132	21	7	1.275	211	1.488	2.234	
1973	17 anni	161	457	535	137	32	4	1.151	175	1.326	2.087	
1972	18 anni	148	473	644	146	27	4	1.272	168	1.440	2.328	
1971	19 anni	115	393	535	146	39	5	1.051	182	1.233	2.083	
1970	20 anni	147	389	507	156	32	13	882	362	1.244	2.071	
1969	21 anni	115	284	385	145	33	16	596	382	978	1.706	
1968	22 anni	125	220	394	105	40	20	450	454	904	1.593	
1967	23 anni	121	197	327	95	36	12	323	465	788	1.346	
1966	24 anni	106	144	298	132	27	18	263	462	725	1.356	
1965	25 anni	105	128	272	125	26	16	184	488	672	1.237	
1964	26 anni	88	115	252	141	49	31	195	481	676	1.411	
1963	27 anni	88	112	254	115	38	19	129	497	626	1.222	
1962	28 anni	81	88	176	106	33	16	75	425	500	982	
1961	29 anni	80	64	175	75	22	25	66	375	441	869	
1960	30 anni	69	69	131	85	22	18	45	349	394	777	
1959	31 anni	49	43	111	68	33	12	36	280	316	673	
1958	32 anni	52	32	90	54	20	16	23	241	264	549	
1957	33 anni	51	24	72	47	24	14	22	210	232	482	
1956	34 anni	35	23	56	26	12	10	12	150	162	325	
1955	35 anni	43	21	43	23	14	15	12	147	159	323	
1954	36 anni	26	15	46	31	8	9	10	125	135	285	
1953	37 anni	27	22	25	17	7	11	5	104	109	215	
1952	38 anni	29	21	19	10	3	10	1	91	92	163	
1951	39 anni	22	11	13	9	4	5	1	63	64	109	
1950	40 anni	22	4	13	6	4	7	1	55	56	105	
1949	41 anni	13	10	21	6	4	5	1	58	59	119	
1948	42 anni	9	11	14	8	2	3	—	47	47	87	
1947	43 anni	11	8	9	1	7	3	—	39	39	74	
1946	44 anni	8	6	8	5	2	4	—	33	33	71	
1945	45 anni	12	4	4	6	1	2	—	29	29	46	
1944	46 anni	5	1	4	1	—	2	—	13	13	22	
1943	47 anni	1	1	2	2	2	—	—	8	8	19	
1942	48 anni	5	2	—	—	3	2	—	12	12	24	
1941	49 anni	2	4	6	1	1	1	—	15	15	28	
1940	50 anni	1	3	1	—	1	—	—	6	6	9	
Prima del 1940	51 ed oltre	6	3	2	3	—	2	—	16	16	29	
<b>Totale separazioni</b>		<b>14.153</b>	<b>15.249</b>	<b>10.769</b>	<b>2.764</b>	<b>705</b>	<b>378</b>	<b>24.678</b>	<b>19.340</b>	<b>44.018</b>	<b>—</b>	
<b>Totale figli nati</b>		<b>—</b>	<b>15.249</b>	<b>21.538</b>	<b>8.292</b>	<b>2.820</b>	<b>2.162</b>	<b>—</b>	<b>—</b>	<b>—</b>	<b>50.061</b>	

**Tavola 3.2 – Scoglimenti e cessazioni degli effetti civili del matrimonio secondo il numero dei figli nati e l'anno del matrimonio – Anno 1990**

ANNO DI MATRIMONIO	Durata del matrimonio (anni)	NUMERO DI SCIOGLIMENTI E CESSAZIONI IN CUI I CONIUGI AVEVANO					5 figli o più	Scioglimenti	Cessazione degli effetti civili	Totale matrimoni sciolti	Totale numero figli nati
		0 figli	1 figlio	2 figli	3 figli	4 figli					
1990	Meno di 1 anno	—	—	—	—	—	—	—	—	—	—
1989	1 anno	5	—	—	—	—	—	2	3	5	—
1988	2 anni	4	1	—	—	—	—	4	1	5	1
1987	3 anni	17	4	1	—	—	—	9	13	22	6
1986	4 anni	226	26	2	2	—	—	51	205	256	36
1985	5 anni	554	97	3	1	—	—	150	505	655	106
1984	6 anni	762	194	20	—	2	1	208	771	979	247
1983	7 anni	848	318	20	2	—	—	275	913	1.188	364
1982	8 anni	849	475	45	1	3	—	291	1.082	1.373	580
1981	9 anni	900	506	68	2	1	—	317	1.160	1.477	652
1980	10 anni	806	612	105	7	1	2	340	1.193	1.533	859
1979	11 anni	718	601	120	13	1	2	298	1.157	1.455	894
1978	12 anni	656	614	172	10	—	1	274	1.179	1.453	995
1977	13 anni	529	623	203	16	2	—	266	1.107	1.373	1.085
1976	14 anni	439	599	212	28	2	—	251	1.029	1.280	1.115
1975	15 anni	427	651	269	35	5	5	245	1.147	1.392	1.343
1974	16 anni	327	593	307	36	11	2	202	1.074	1.276	1.371
1973	17 anni	267	533	350	44	7	2	180	1.023	1.203	1.403
1972	18 anni	246	490	342	65	3	2	159	989	1.148	1.391
1971	19 anni	191	405	347	51	7	7	112	896	1.008	1.325
1970	20 anni	221	394	337	74	11	5	98	944	1.042	1.360
1969	21 anni	174	279	260	59	11	7	60	730	790	1.059
1968	22 anni	147	211	238	69	17	8	35	655	690	1.008
1967	23 anni	127	170	259	76	14	7	42	611	653	1.007
1966	24 anni	127	195	224	68	18	4	45	591	636	943
1965	25 anni	149	143	229	85	12	7	40	585	625	942
1964	26 anni	106	129	195	66	13	7	41	475	516	807
1963	27 anni	108	102	194	76	17	9	35	471	506	840
1962	28 anni	101	91	139	88	19	8	32	414	446	752
1961	29 anni	104	83	138	54	23	15	31	386	417	700
1960	30 anni	76	64	102	53	12	12	16	303	319	547
1959	31 anni	69	47	87	33	25	7	20	248	268	463
1958	32 anni	62	38	85	42	18	12	14	243	257	471
1957	33 anni	56	33	68	37	14	11	17	202	219	399
1956	34 anni	52	35	41	23	9	11	12	159	171	289
1955	35 anni	40	29	41	29	6	17	8	154	162	318
1954	36 anni	31	18	27	21	7	7	10	101	111	207
1953	37 anni	36	27	23	14	5	9	3	111	114	188
1952	38 anni	36	13	23	16	6	6	6	94	100	163
1951	39 anni	27	22	21	9	7	2	8	80	88	132
1950	40 anni	19	18	16	8	1	1	4	59	63	83
1949	41 anni	21	4	11	11	2	3	5	47	52	85
1948	42 anni	14	11	11	9	5	3	2	51	53	98
1947	43 anni	24	13	10	6	4	4	5	56	61	91
1946	44 anni	20	10	16	1	3	3	2	51	53	75
1945	45 anni	8	9	7	5	6	3	—	38	38	81
1944	46 anni	10	16	8	6	—	1	3	38	41	57
1943	47 anni	6	3	3	1	1	3	—	17	17	31
1942	48 anni	9	2	5	2	1	2	1	20	21	35
1941	49 anni	5	5	4	—	1	1	2	14	16	23
1940	50 anni	6	1	1	—	1	1	2	8	10	14
Prima del 1940	51 ed oltre	24	4	9	3	1	5	2	44	46	63
<b>Scioglimenti e cessazioni</b>	—	<b>10.786</b>	<b>9.561</b>	<b>5.418</b>	<b>1.357</b>	<b>335</b>	<b>225</b>	<b>4.235</b>	<b>23.447</b>	<b>27.682</b>	—
<b>Figli nati</b>	—	—	<b>9.561</b>	<b>10.836</b>	<b>4.071</b>	<b>1.340</b>	<b>1.296</b>	—	—	—	<b>27.104</b>

**Tavola 3.3 – Separazioni per classe di età della moglie e classe di età del marito – Anno 1990**

CLASSI DI ETÀ DEL MARITO	CLASSI DI ETÀ DELLA MOGLIE								TOTALE
	Meno di 20	20-24	25-29	30-34	35-39	40-44	45-49	50 e oltre	
Meno di 20	4	3	-	-	-	-	-	-	7
20-24	39	487	140	24	1	1	-	7	699
25-29	18	1.541	3.124	518	65	16	3	10	5.295
30-34	3	522	4.134	4.045	530	80	13	28	9.355
35-39	-	98	1.081	3.838	2.984	469	58	32	8.560
40-44	-	21	218	1.092	2.980	2.686	402	111	7.510
45-49	-	8	40	183	688	2.021	1.423	366	4.749
50 ed oltre	-	9	53	113	224	891	1.785	4.768	7.843
<b>Totale</b>	<b>64</b>	<b>2.689</b>	<b>8.790</b>	<b>9.813</b>	<b>7.472</b>	<b>6.164</b>	<b>3.684</b>	<b>5.342</b>	<b>44.018</b>

**Tavola 3.4 – Scioglimenti e cessazioni degli effetti civili del matrimonio per classe di età della moglie e classe di età del marito – Anno 1990**

CLASSI DI ETÀ DEL MARITO	CLASSI DI ETÀ DELLA MOGLIE								TOTALE
	Meno di 20	20-24	25-29	30-34	35-39	40-44	45-49	50 e oltre	
Meno di 20	-	-	-	-	-	-	-	-	-
20-24	-	21	10	3	1	1	-	-	36
25-29	-	131	733	128	18	3	-	-	1.013
30-34	-	63	1.673	2.184	299	37	11	6	4.273
35-39	-	9	548	2.885	2.469	350	40	30	6.331
40-44	-	3	77	785	2.518	2.137	292	82	5.894
45-49	-	3	18	113	556	1.742	1.183	296	3.911
50 ed oltre	-	-	11	56	156	634	1.458	3.909	6.224
<b>Totale</b>	<b>-</b>	<b>230</b>	<b>3.070</b>	<b>6.154</b>	<b>6.017</b>	<b>4.904</b>	<b>2.984</b>	<b>4.323</b>	<b>27.682</b>

**Tavola 3.5 – Separazioni per classe di età della moglie al matrimonio, anno di celebrazione e classe di età del marito al matrimonio – Anno 1990**

CLASSI DI ETÀ DEL MARITO AL MATRIMONIO	CLASSI DI ETÀ DELLA MOGLIE AL MATRIMONIO								TOTALE	
	Meno di 20	20-24	25-29	30-34	35-39	40-44	45-49	50 e oltre	N. di cui nubili	
<b>1989 (a)</b>										
Meno di 20	10	9	—	—	—	—	—	—	19	19
20-24	59	110	23	10	1	—	—	1	204	204
25-29	21	184	151	25	3	—	—	2	386	386
30-34	2	39	92	52	5	—	—	2	192	192
35-39	1	15	27	20	15	2	1	—	81	81
40-44	1	3	8	10	12	2	1	—	37	36
45-49	—	2	3	4	4	2	5	1	21	21
50 ed oltre	1	2	2	3	3	1	4	25	41	41
<b>Totale</b>	<b>95</b>	<b>364</b>	<b>306</b>	<b>124</b>	<b>43</b>	<b>7</b>	<b>11</b>	<b>31</b>	<b>981</b>	<b>980</b>
di cui celibi	95	364	306	123	42	7	11	31	979	979
<b>1988</b>										
Meno di 20	11	7	2	—	—	—	—	—	20	20
20-24	107	293	63	10	1	—	2	1	477	476
25-29	49	400	312	33	3	1	—	—	798	797
30-34	9	102	184	67	8	4	1	—	355	355
35-39	3	18	37	33	19	3	3	—	116	115
40-44	—	3	17	7	14	7	1	2	51	51
45-49	1	—	—	5	5	7	7	3	28	28
50 ed oltre	—	2	3	2	4	5	6	42	64	63
<b>Totale</b>	<b>180</b>	<b>825</b>	<b>598</b>	<b>157</b>	<b>54</b>	<b>27</b>	<b>20</b>	<b>48</b>	<b>1.909</b>	<b>1.905</b>
di cui celibi	179	824	598	157	52	27	20	47	1.904	1.901
<b>1987</b>										
Meno di 20	22	11	3	—	—	—	—	—	36	36
20-24	150	386	68	8	1	—	—	—	613	612
25-29	63	488	366	40	5	3	2	1	968	968
30-34	13	122	155	77	16	2	1	—	386	386
35-39	1	13	44	45	10	5	—	—	118	118
40-44	—	6	15	14	18	8	1	3	65	65
45-49	—	—	2	9	3	7	—	2	23	23
50 ed oltre	—	—	4	2	2	7	9	29	53	53
<b>Totale</b>	<b>249</b>	<b>1.026</b>	<b>657</b>	<b>195</b>	<b>55</b>	<b>32</b>	<b>13</b>	<b>35</b>	<b>2.262</b>	<b>2.261</b>
di cui celibi	249	1.028	656	194	55	32	13	35	2.260	2.259
<b>1986</b>										
Meno di 20	27	15	2	—	—	—	—	1	45	45
20-24	146	466	80	4	2	—	1	1	700	700
25-29	85	477	339	47	6	1	1	2	958	958
30-34	21	116	184	74	12	4	2	3	416	416
35-39	—	26	29	36	19	7	—	2	119	118
40-44	—	3	15	13	8	6	3	—	48	47
45-49	—	3	3	11	2	8	4	1	32	31
50 ed oltre	3	2	4	4	6	3	9	33	64	64
<b>Totale</b>	<b>282</b>	<b>1.108</b>	<b>656</b>	<b>189</b>	<b>55</b>	<b>29</b>	<b>20</b>	<b>43</b>	<b>2.382</b>	<b>2.379</b>
di cui celibi	281	1.105	655	189	55	29	20	43	2.377	2.375
<b>1985</b>										
Meno di 20	34	22	3	—	—	—	1	—	60	60
20-24	211	482	77	10	1	—	—	1	782	782
25-29	107	547	358	43	10	—	—	2	1.067	1.066
30-34	9	124	170	78	17	1	1	2	402	402
35-39	3	20	36	36	18	2	3	1	119	119
40-44	1	1	8	12	11	7	—	1	41	41
45-49	—	7	2	1	4	8	5	1	28	28
50 ed oltre	3	2	4	3	2	7	7	52	80	80
<b>Totale</b>	<b>368</b>	<b>1.205</b>	<b>658</b>	<b>183</b>	<b>63</b>	<b>25</b>	<b>17</b>	<b>60</b>	<b>2.579</b>	<b>2.578</b>
di cui celibi	367	1.204	658	181	63	25	17	60	2.575	2.574
<b>1984</b>										
Meno di 20	39	18	1	2	—	—	—	—	60	60
20-24	204	492	61	6	3	1	—	2	769	769
25-29	74	484	315	20	9	2	1	1	906	906
30-34	7	98	143	55	13	—	—	1	317	317
35-39	4	13	36	28	28	2	—	—	111	111
40-44	1	3	8	5	8	5	3	2	35	35
45-49	—	3	1	3	2	5	—	2	16	16
50 ed oltre	1	5	2	1	7	6	6	22	50	50
<b>Totale</b>	<b>330</b>	<b>1.116</b>	<b>567</b>	<b>120</b>	<b>70</b>	<b>21</b>	<b>10</b>	<b>30</b>	<b>2.264</b>	<b>2.264</b>
di cui celibi	330	1.115	566	120	68	20	10	30	2.259	2.259

(a) Non si sono verificate separazioni per matrimoni celebrati nel 1990

**Tavola 3.5 segue - Separazioni per classe di età della moglie al matrimonio, anno di celebrazione e classe di età del marito al matrimonio - Anno 1990**

CLASSI DI ETÀ DEL MARITO AL MATRIMONIO	CLASSI DI ETÀ DELLA MOGLIE AL MATRIMONIO								TOTALE	
	Meno di 20	20-24	25-29	30-34	35-39	40-44	45-49	50 e oltre	N. di cui nubili	
	<b>1983</b>									
Meno di 20	37	19	1	2	-	-	-	-	59	59
20-24	231	432	66	9	-	-	-	-	738	738
25-29	74	440	239	32	5	1	-	3	794	793
30-34	17	96	127	61	13	1	-	2	317	317
35-39	6	14	19	16	14	4	1	-	74	74
40-44	2	4	5	6	8	7	4	-	36	35
45-49	1	2	-	2	4	5	2	2	18	18
50 ed oltre	-	3	2	1	3	4	5	22	40	40
<b>Totale</b>	<b>368</b>	<b>1.010</b>	<b>459</b>	<b>129</b>	<b>47</b>	<b>22</b>	<b>12</b>	<b>29</b>	<b>2.076</b>	<b>2.074</b>
di cui celibi	368	1.010	458	129	47	22	12	29	2.075	2.073
	<b>1982</b>									
Meno di 20	43	22	3	1	-	-	1	-	70	69
20-24	250	461	63	8	1	1	1	-	785	785
25-29	110	467	254	20	4	-	2	2	859	859
30-34	22	94	100	48	5	1	2	1	273	272
35-39	7	22	15	19	19	5	-	1	88	88
40-44	2	2	5	5	5	4	-	-	23	23
45-49	-	4	3	5	4	6	8	1	31	31
50 ed oltre	1	1	1	1	3	3	10	27	47	47
<b>Totale</b>	<b>435</b>	<b>1.073</b>	<b>444</b>	<b>107</b>	<b>41</b>	<b>20</b>	<b>24</b>	<b>32</b>	<b>2.176</b>	<b>2.174</b>
di cui celibi	435	1.070	443	107	41	20	23	31	2.170	2.168
	<b>1981</b>									
Meno di 20	35	21	2	-	-	1	-	-	59	59
20-24	211	435	48	4	2	-	-	1	701	701
25-29	104	398	210	24	3	-	-	-	739	739
30-34	23	75	77	38	10	2	2	-	227	226
35-39	1	8	15	21	8	2	-	-	55	55
40-44	3	3	2	9	6	8	1	2	34	34
45-49	-	3	2	2	4	2	2	3	18	18
50 ed oltre	3	2	1	3	3	4	2	19	37	37
<b>Totale</b>	<b>380</b>	<b>945</b>	<b>357</b>	<b>101</b>	<b>36</b>	<b>19</b>	<b>7</b>	<b>25</b>	<b>1.870</b>	<b>1.869</b>
di cui celibi	380	942	356	101	36	19	7	25	1.866	1.865
	<b>1980</b>									
Meno di 20	77	13	4	2	1	-	-	-	97	97
20-24	290	420	55	10	1	-	-	1	777	777
25-29	105	406	210	32	6	-	-	-	759	759
30-34	17	94	103	56	9	2	1	1	283	283
35-39	2	19	18	35	14	4	1	-	93	92
40-44	1	4	8	11	11	8	-	-	43	43
45-49	3	1	1	1	1	6	11	-	24	24
50 ed oltre	2	1	2	3	-	8	6	65	87	87
<b>Totale</b>	<b>497</b>	<b>958</b>	<b>401</b>	<b>150</b>	<b>43</b>	<b>28</b>	<b>19</b>	<b>67</b>	<b>2.163</b>	<b>2.162</b>
di cui celibi	497	957	401	150	43	27	19	66	2.160	2.160
	<b>1979</b>									
Meno di 20	43	13	1	-	1	-	-	-	58	58
20-24	211	346	38	7	1	2	1	1	607	606
25-29	89	291	156	20	3	-	1	-	580	580
30-34	23	66	61	29	9	6	1	1	196	196
35-39	3	8	18	18	15	4	-	-	66	66
40-44	-	5	6	8	5	3	3	-	30	30
45-49	2	1	1	3	2	3	2	2	16	16
50 ed oltre	1	1	-	3	4	-	4	10	23	23
<b>Totale</b>	<b>372</b>	<b>731</b>	<b>281</b>	<b>88</b>	<b>40</b>	<b>18</b>	<b>12</b>	<b>14</b>	<b>1.556</b>	<b>1.555</b>
di cui celibi	371	731	281	88	40	18	12	14	1.555	1.554
	<b>1978</b>									
Meno di 20	44	23	1	-	-	-	-	-	68	68
20-24	266	381	46	7	3	-	-	1	704	704
25-29	108	345	201	17	1	2	1	1	676	675
30-34	12	71	59	36	3	2	-	-	183	183
35-39	5	12	16	16	14	3	-	-	66	66
40-44	-	7	6	8	5	5	1	-	32	32
45-49	-	2	3	1	7	9	6	-	28	27
50 ed oltre	1	5	-	3	5	5	7	18	44	44
<b>Totale</b>	<b>436</b>	<b>846</b>	<b>332</b>	<b>88</b>	<b>38</b>	<b>26</b>	<b>15</b>	<b>20</b>	<b>1.801</b>	<b>1.799</b>
di cui celibi	434	844	331	88	37	26	15	20	1.795	1.794

**Tavola 3.5 segue – Separazioni per classe di età della moglie al matrimonio, anno di celebrazione e classe di età del marito al matrimonio – Anno 1990**

CLASSI DI ETÀ DEL MARITO AL MATRIMONIO	CLASSI DI ETÀ DELLA MOGLIE AL MATRIMONIO								TOTALE	
	Meno di 20	20-24	25-29	30-34	35-39	40-44	45-49	50 e oltre	N. di cui nubili	
	<b>1977</b>									
Meno di 20	57	24	3	1	1	—	—	—	86	86
20-24	236	353	43	4	1	—	—	—	637	637
25-29	103	296	192	18	3	2	—	1	615	615
30-34	20	70	77	43	9	2	1	—	222	222
35-39	7	15	11	11	14	1	1	—	60	60
40-44	2	7	5	6	7	10	—	—	37	37
45-49	1	1	—	3	3	5	2	1	16	16
50 ed oltre	—	1	1	1	—	2	5	8	18	18
<b>Totale</b>	<b>426</b>	<b>767</b>	<b>332</b>	<b>87</b>	<b>38</b>	<b>22</b>	<b>9</b>	<b>10</b>	<b>1.691</b>	<b>1.691</b>
di cui celibi	424	766	331	87	38	21	9	10	1.686	1.686
	<b>1976</b>									
Meno di 20	45	17	1	—	—	—	—	—	63	63
20-24	162	289	47	10	3	—	—	—	511	511
25-29	83	324	165	21	4	1	—	1	599	599
30-34	6	56	54	19	6	4	—	—	145	145
35-39	3	9	14	13	5	2	—	—	46	46
40-44	—	2	4	4	6	3	2	1	22	22
45-49	—	1	1	3	—	2	—	—	7	7
50 ed oltre	—	—	2	1	2	2	7	12	26	26
<b>Totale</b>	<b>299</b>	<b>698</b>	<b>288</b>	<b>71</b>	<b>26</b>	<b>14</b>	<b>9</b>	<b>14</b>	<b>1.419</b>	<b>1.419</b>
di cui celibi	299	698	288	71	26	14	9	14	1.419	1.419
	<b>1975</b>									
Meno di 20	65	17	4	—	1	—	—	—	87	87
20-24	243	294	45	6	2	1	—	1	592	592
25-29	105	322	167	15	7	3	—	—	619	619
30-34	17	45	40	2	7	3	—	—	133	133
35-39	8	17	13	18	8	3	—	—	67	67
40-44	—	1	4	4	7	7	1	1	25	24
45-49	—	1	1	1	1	1	—	1	6	6
50 ed oltre	1	2	4	2	4	1	2	45	61	61
<b>Totale</b>	<b>439</b>	<b>699</b>	<b>278</b>	<b>67</b>	<b>37</b>	<b>19</b>	<b>3</b>	<b>48</b>	<b>1.590</b>	<b>1.590</b>
di cui celibi	437	699	277	67	37	19	3	48	1.587	1.586
	<b>1974</b>									
Meno di 20	68	20	—	—	—	—	—	—	88	88
20-24	190	278	39	6	1	—	—	—	514	514
25-29	79	303	159	29	2	2	1	—	575	575
30-34	20	67	62	27	9	—	—	—	185	184
35-39	2	14	16	12	9	—	—	—	53	53
40-44	2	6	4	7	5	4	—	—	28	28
45-49	1	2	5	1	3	1	1	—	14	14
50 ed oltre	2	4	3	3	2	3	7	5	29	29
<b>Totale</b>	<b>364</b>	<b>694</b>	<b>288</b>	<b>85</b>	<b>31</b>	<b>10</b>	<b>9</b>	<b>5</b>	<b>1.486</b>	<b>1.485</b>
di cui celibi	362	690	287	85	31	10	9	5	1.479	1.478
	<b>1973</b>									
Meno di 20	50	9	1	1	—	—	—	—	61	61
20-24	201	267	35	7	—	—	—	1	511	511
25-29	92	267	155	18	3	1	—	—	536	536
30-34	10	44	46	11	3	2	—	—	116	116
35-39	3	8	21	10	7	2	—	—	51	51
40-44	1	—	4	5	5	2	1	—	18	18
45-49	—	—	1	1	3	2	3	—	10	10
50 ed oltre	1	2	2	5	—	—	6	7	23	23
<b>Totale</b>	<b>358</b>	<b>597</b>	<b>265</b>	<b>58</b>	<b>21</b>	<b>9</b>	<b>10</b>	<b>8</b>	<b>1.326</b>	<b>1.326</b>
di cui celibi	357	597	265	58	20	9	10	8	1.324	1.324
	<b>1972</b>									
Meno di 20	49	8	5	—	—	—	—	—	62	62
20-24	181	327	50	6	1	1	—	1	567	567
25-29	88	282	147	23	7	—	—	1	548	548
30-34	20	51	60	20	4	2	—	—	157	157
35-39	4	11	20	9	7	2	—	—	53	53
40-44	1	3	4	8	4	2	1	—	23	23
45-49	—	2	4	1	2	1	1	—	11	11
50 ed oltre	3	—	—	3	4	3	—	6	19	19
<b>Totale</b>	<b>346</b>	<b>684</b>	<b>290</b>	<b>70</b>	<b>29</b>	<b>11</b>	<b>2</b>	<b>8</b>	<b>1.440</b>	<b>1.440</b>
di cui celibi	345	683	290	69	29	11	2	8	1.437	1.437



**Tavola 3.5 segue – Separazioni per classe di età della moglie al matrimonio, anno di celebrazione e classe di età del marito al matrimonio – Anno 1990**

CLASSI DI ETÀ DEL MARITO AL MATRIMONIO	CLASSI DI ETÀ DELLA MOGLIE AL MATRIMONIO								TOTALE	
	Meno di 20	20-24	25-29	30-34	35-39	40-44	45-49	50 e oltre	N. di cui nubili	
	1971									
Meno di 20	48	12	1	—	1	—	—	—	62	62
20-24	162	297	41	6	4	—	—	—	510	510
25-29	66	238	128	15	2	—	1	1	451	451
30-34	12	56	46	27	8	1	—	—	150	150
35-39	3	7	5	7	2	1	—	—	25	25
40-44	—	1	6	4	6	2	—	—	19	19
45-49	1	—	1	—	1	1	1	—	5	5
50 ed oltre	2	1	—	1	1	3	1	2	11	11
<b>Totale</b>	<b>294</b>	<b>612</b>	<b>228</b>	<b>60</b>	<b>25</b>	<b>8</b>	<b>3</b>	<b>3</b>	<b>1.233</b>	<b>1.233</b>
di cui celibi	294	611	227	59	25	8	3	3	1.230	1.230
	1970									
Meno di 20	50	16	—	2	—	—	—	—	68	68
20-24	171	285	55	7	1	—	—	—	519	519
25-29	59	250	132	17	3	3	1	—	465	465
30-34	6	48	59	12	4	3	1	—	133	133
35-39	—	9	10	5	3	3	—	—	30	30
40-44	—	4	3	4	4	1	1	1	18	18
45-49	—	1	1	1	1	—	—	—	4	4
50 ed oltre	—	—	1	1	—	1	—	4	7	7
<b>Totale</b>	<b>286</b>	<b>613</b>	<b>261</b>	<b>49</b>	<b>16</b>	<b>11</b>	<b>3</b>	<b>5</b>	<b>1.244</b>	<b>1.244</b>
di cui celibi	285	613	261	49	16	11	3	5	1.243	1.243
	1969									
Meno di 20	31	10	2	—	—	—	—	1	44	44
20-24	105	229	40	4	—	—	—	1	379	379
25-29	50	220	95	18	4	3	2	3	395	395
30-34	11	43	39	18	4	—	—	—	115	115
35-39	2	6	6	2	2	—	1	—	19	19
40-44	2	1	4	4	2	1	—	—	14	14
45-49	—	2	1	—	1	1	—	—	5	5
50 ed oltre	1	—	—	1	—	—	—	5	7	7
<b>Totale</b>	<b>202</b>	<b>511</b>	<b>187</b>	<b>47</b>	<b>13</b>	<b>5</b>	<b>3</b>	<b>10</b>	<b>978</b>	<b>978</b>
di cui celibi	202	509	187	47	13	5	3	9	975	975
	1968									
Meno di 20	27	13	1	—	1	—	—	—	42	42
20-24	101	211	30	4	—	1	—	1	348	348
25-29	53	180	99	20	1	—	—	—	353	353
30-34	9	36	3	17	3	1	1	—	101	101
35-39	2	11	8	11	4	1	—	—	37	37
40-44	—	1	3	—	2	2	—	—	8	8
45-49	—	1	—	—	—	1	1	—	3	3
50 ed oltre	1	1	1	—	—	3	—	6	12	12
<b>Totale</b>	<b>193</b>	<b>454</b>	<b>176</b>	<b>52</b>	<b>11</b>	<b>9</b>	<b>2</b>	<b>7</b>	<b>904</b>	<b>904</b>
di cui celibi	192	454	176	52	11	9	2	7	903	903
	1967									
Meno di 20	30	7	—	—	—	—	—	—	37	37
20-24	107	157	25	5	—	—	—	—	294	294
25-29	46	181	97	10	1	1	—	—	336	336
30-34	2	42	37	7	3	—	—	—	91	91
35-39	2	4	7	2	—	—	—	—	15	15
40-44	—	3	2	2	—	—	—	—	7	7
45-49	—	—	1	1	1	—	1	—	4	4
50 ed oltre	—	—	—	—	—	—	—	4	4	4
<b>Totale</b>	<b>187</b>	<b>394</b>	<b>169</b>	<b>27</b>	<b>5</b>	<b>1</b>	<b>1</b>	<b>4</b>	<b>788</b>	<b>788</b>
di cui celibi	186	393	169	27	5	1	1	4	786	786
	1966									
Meno di 20	31	6	1	2	—	—	—	—	40	40
20-24	56	145	19	3	—	—	—	—	223	223
25-29	56	172	93	10	1	—	—	—	332	332
30-34	10	43	31	11	1	—	—	—	96	96
35-39	1	4	6	2	—	—	—	—	13	13
40-44	1	1	1	3	1	1	—	—	8	8
45-49	—	1	—	—	1	1	—	—	3	3
50 ed oltre	—	2	1	—	—	2	—	5	10	10
<b>Totale</b>	<b>155</b>	<b>374</b>	<b>152</b>	<b>31</b>	<b>4</b>	<b>4</b>	<b>—</b>	<b>5</b>	<b>725</b>	<b>725</b>
di cui celibi	155	373	152	31	4	4	—	5	724	724

**Tavola 3.5 segue – Separazioni per classe di età della moglie al matrimonio, anno di celebrazione e classe di età del marito al matrimonio – Anno 1990**

CLASSI DI ETÀ DEL MARITO AL MATRIMONIO	CLASSI DI ETÀ DELLA MOGLIE AL MATRIMONIO								TOTALE	
	Meno di 20	20-24	25-29	30-34	35-39	40-44	45-49	50 e oltre	N. di cui nubili	
	<b>1965</b>									
Meno di 20	17	6	—	1	—	—	—	—	24	24
20-24	68	139	33	3	—	—	—	—	243	243
25-29	62	120	88	12	1	2	—	1	286	186
30-34	8	28	35	11	3	—	—	—	85	85
35-39	—	7	10	3	1	—	—	—	21	21
40-44	—	3	1	—	—	—	—	—	4	4
45-49	—	—	—	1	—	1	—	—	2	2
50 ed oltre	1	—	—	—	1	1	1	3	7	7
<b>Totale</b>	<b>156</b>	<b>303</b>	<b>167</b>	<b>31</b>	<b>6</b>	<b>4</b>	<b>1</b>	<b>4</b>	<b>672</b>	<b>672</b>
di cui celibi	156	302	167	31	6	4	1	4	671	671
	<b>1960-64</b>									
Meno di 20	75	22	7	1	—	—	—	—	105	105
20-24	293	501	97	12	5	3	—	—	911	911
25-29	158	616	320	54	9	—	—	—	1.157	1.155
30-34	25	155	114	38	6	2	1	—	341	340
35-39	3	18	36	25	8	1	—	—	91	91
40-44	—	3	2	3	2	—	—	—	10	10
45-49	—	1	2	—	—	—	—	—	3	3
50 ed oltre	—	1	1	—	—	—	1	16	19	19
<b>Totale</b>	<b>554</b>	<b>1.317</b>	<b>579</b>	<b>133</b>	<b>30</b>	<b>6</b>	<b>2</b>	<b>16</b>	<b>2.637</b>	<b>2.634</b>
di cui celibi	554	1.317	579	133	30	6	2	16	2.637	2.634
	<b>1955-59</b>									
Meno di 20	23	9	2	—	—	—	—	—	34	34
20-24	119	224	38	4	3	—	—	—	388	388
25-29	72	262	134	27	3	—	—	—	498	498
30-34	14	69	63	19	3	—	—	1	169	169
35-39	2	5	11	6	4	—	—	—	28	28
40-44	—	2	4	3	—	1	—	—	10	10
45-49	—	1	—	—	—	—	—	—	1	1
50 ed oltre	1	1	—	—	—	1	—	2	5	5
<b>Totale</b>	<b>231</b>	<b>573</b>	<b>252</b>	<b>59</b>	<b>13</b>	<b>2</b>	<b>—</b>	<b>3</b>	<b>1.133</b>	<b>1.133</b>
di cui celibi	230	568	252	59	13	2	—	3	1.127	1.127
	<b>1950-54</b>									
Meno di 20	14	5	—	—	1	—	—	—	20	20
20-24	62	103	15	2	—	—	—	—	182	182
25-29	19	92	43	14	1	—	—	—	169	169
30-34	3	21	28	14	2	—	—	—	68	68
35-39	1	3	5	2	—	—	—	—	11	11
40-44	—	—	1	1	1	1	—	—	4	4
45-49	—	—	—	—	—	—	—	—	—	—
50 ed oltre	—	—	—	—	—	—	—	2	2	2
<b>Totale</b>	<b>99</b>	<b>224</b>	<b>92</b>	<b>33</b>	<b>5</b>	<b>1</b>	<b>—</b>	<b>2</b>	<b>456</b>	<b>456</b>
di cui celibi	99	224	92	33	5	1	—	2	456	456
	<b>1945-49</b>									
Meno di 20	8	3	1	—	—	—	—	—	12	12
20-24	23	52	6	3	—	—	—	—	84	84
25-29	11	43	20	3	2	—	—	—	79	79
30-34	5	7	5	4	—	—	—	—	21	21
35-39	1	1	2	—	2	—	—	—	6	6
40-44	—	1	2	—	—	—	—	—	3	3
45-49	—	—	—	—	—	—	2	—	2	2
50 ed oltre	—	—	—	—	—	—	—	—	—	—
<b>Totale</b>	<b>48</b>	<b>107</b>	<b>36</b>	<b>10</b>	<b>4</b>	<b>—</b>	<b>2</b>	<b>—</b>	<b>207</b>	<b>207</b>
di cui celibi	48	107	36	10	4	—	2	—	207	207
	<b>Prima del 1945</b>									
Meno di 20	11	1	1	—	—	—	—	—	13	13
20-24	14	13	4	1	—	—	—	—	32	32
25-29	2	15	2	1	—	—	—	—	20	20
30-34	—	2	1	—	—	—	—	—	3	3
35-39	1	—	—	—	—	—	—	—	1	1
40-44	—	—	—	—	—	1	—	—	1	1
45-49	—	—	—	—	—	—	—	—	—	—
50 ed oltre	—	—	—	—	—	—	—	—	—	—
<b>Totale</b>	<b>28</b>	<b>31</b>	<b>8</b>	<b>2</b>	<b>—</b>	<b>1</b>	<b>—</b>	<b>—</b>	<b>70</b>	<b>70</b>
di cui celibi	28	31	8	2	—	1	—	—	70	70

**Tavola 3.6 – Scoglimenti e cessazioni degli effetti civili del matrimonio per classe di età della moglie al matrimonio, anno di celebrazione e classe di età del marito al matrimonio – Anno 1990**

CLASSI DI ETÀ DEL MARITO AL MATRIMONIO	CLASSI DI ETÀ DELLA MOGLIE AL MATRIMONIO								TOTALE	
	Meno di 20	20-24	25-29	30-34	35-39	40-44	45-49	50 e oltre		N. di cui nubili
<b>1989 (a)</b>										
Meno di 20	—	—	—	—	—	—	—	—	—	—
20-24	—	—	—	—	—	—	—	—	—	—
25-29	—	—	2	—	—	—	—	—	2	2
30-34	—	—	2	—	—	—	—	—	2	2
35-39	—	—	—	—	1	—	—	—	1	1
40-44	—	—	—	—	—	—	—	—	—	—
45-49	—	—	—	—	—	—	—	—	—	—
50 ed oltre	—	—	—	—	—	—	—	—	—	—
<b>Totale</b>	—	—	<b>4</b>	—	<b>1</b>	—	—	—	<b>5</b>	<b>5</b>
di cui celibi	—	—	4	—	1	—	—	—	5	5
<b>1988</b>										
Meno di 20	—	—	—	—	—	—	—	—	—	—
20-24	—	—	—	—	—	—	—	—	—	—
25-29	—	—	2	—	—	—	—	—	2	2
30-34	—	1	—	—	—	—	—	—	1	1
35-39	—	—	—	—	1	—	—	—	1	1
40-44	—	—	—	—	—	—	—	—	—	—
45-49	—	—	—	—	—	—	—	—	—	—
50 ed oltre	—	—	1	—	—	—	—	—	1	1
<b>Totale</b>	—	<b>1</b>	<b>3</b>	—	<b>1</b>	—	—	—	<b>5</b>	<b>5</b>
di cui celibi	—	1	3	—	1	—	—	—	5	5
<b>1987</b>										
Meno di 20	—	—	—	—	—	—	—	—	—	—
20-24	2	2	—	—	—	—	—	—	4	4
25-29	—	6	2	—	—	—	—	—	8	8
30-34	—	3	—	1	1	—	—	—	5	5
35-39	—	—	—	—	1	—	—	—	1	1
40-44	—	1	—	—	—	—	—	—	1	1
45-49	—	—	—	—	—	1	—	—	1	1
50 ed oltre	—	—	—	—	—	—	1	1	2	2
<b>Totale</b>	<b>2</b>	<b>12</b>	<b>2</b>	<b>1</b>	<b>2</b>	<b>1</b>	<b>1</b>	<b>1</b>	<b>22</b>	<b>22</b>
di cui celibi	2	12	2	1	2	1	1	1	22	22
<b>1986</b>										
Meno di 20	1	2	—	—	—	—	—	—	3	3
20-24	14	41	8	1	—	—	—	—	64	64
25-29	6	44	28	2	1	—	—	—	81	81
30-34	2	12	36	7	—	—	—	—	57	57
35-39	—	—	3	8	3	1	—	—	16	16
40-44	—	2	3	1	4	2	—	—	12	12
45-49	—	—	1	—	4	—	4	1	10	10
50 ed oltre	—	—	1	3	1	1	2	5	13	13
<b>Totale</b>	<b>23</b>	<b>101</b>	<b>80</b>	<b>22</b>	<b>13</b>	<b>4</b>	<b>7</b>	<b>6</b>	<b>256</b>	<b>256</b>
di cui celibi	22	101	78	22	13	3	7	6	252	252
<b>1985</b>										
Meno di 20	10	2	—	1	—	—	—	—	13	13
20-24	37	125	14	1	—	—	—	—	177	177
25-29	19	121	88	9	1	—	—	1	239	239
30-34	5	49	63	27	1	1	—	—	146	146
35-39	1	4	7	7	9	1	—	1	30	30
40-44	1	2	3	4	6	5	4	3	28	28
45-49	—	—	1	3	1	2	—	1	8	8
50 ed oltre	—	—	1	—	1	3	3	6	14	13
<b>Totale</b>	<b>73</b>	<b>303</b>	<b>177</b>	<b>52</b>	<b>19</b>	<b>12</b>	<b>7</b>	<b>12</b>	<b>655</b>	<b>652</b>
di cui celibi	72	301	177	52	18	12	7	11	650	649
<b>1984</b>										
Meno di 20	7	8	2	—	1	—	—	—	18	18
20-24	84	197	19	4	1	—	—	—	305	304
25-29	28	236	134	12	1	1	—	—	412	412
30-34	2	53	62	32	—	1	—	—	150	150
35-39	1	7	17	9	8	1	—	—	43	43
40-44	1	1	1	1	5	3	1	—	13	13
45-49	—	1	2	4	3	2	1	—	13	13
50 ed oltre	—	2	1	2	2	4	4	10	25	25
<b>Totale</b>	<b>123</b>	<b>505</b>	<b>238</b>	<b>64</b>	<b>21</b>	<b>12</b>	<b>6</b>	<b>10</b>	<b>979</b>	<b>978</b>
di cui celibi	123	504	237	64	21	12	6	10	977	977

(a) Non si sono verificati scioglimenti e cessazioni degli effetti civili per matrimoni celebrati nel 1990.

**Tavola 3.6 segue - Scioglimenti e cessazioni degli effetti civili del matrimonio per classe di età della moglie al matrimonio, anno di celebrazione e classe di età del marito al matrimonio - Anno 1990**

CLASSI DI ETÀ DEL MARITO AL MATRIMONIO	CLASSI DI ETÀ DELLA MOGLIE AL MATRIMONIO								TOTALE	
	Meno di 20	20-24	25-29	30-34	35-39	40-44	45-49	50 e oltre	N. di cui nubili	
	1983									
Meno di 20	25	9	-	-	-	-	-	-	34	34
20-24	131	229	31	2	-	-	-	1	394	392
25-29	58	265	152	11	4	-	-	1	491	491
30-34	8	49	67	37	4	-	-	-	165	162
35-39	4	5	16	12	10	2	2	-	51	50
40-44	-	1	7	3	1	3	-	-	15	15
45-49	-	-	3	2	4	5	2	2	18	18
50 ed oltre	-	-	3	1	2	1	2	11	20	19
<b>Totale</b>	<b>226</b>	<b>558</b>	<b>279</b>	<b>68</b>	<b>25</b>	<b>11</b>	<b>6</b>	<b>15</b>	<b>1.188</b>	<b>1.181</b>
di cui celibi	226	556	279	64	25	11	6	14	1.181	1.180
	1982									
Meno di 20	24	23	1	-	-	-	-	-	48	47
20-24	155	278	34	4	1	-	-	1	473	471
25-29	59	308	171	12	2	1	-	-	553	552
30-34	7	62	66	30	7	-	-	1	173	169
35-39	4	14	23	21	8	1	-	-	71	70
40-44	-	1	5	4	9	3	-	-	22	22
45-49	-	2	2	2	1	4	2	-	13	13
50 ed oltre	-	2	-	-	1	1	4	12	20	17
<b>Totale</b>	<b>249</b>	<b>690</b>	<b>302</b>	<b>73</b>	<b>29</b>	<b>10</b>	<b>6</b>	<b>14</b>	<b>1.373</b>	<b>1.361</b>
di cui celibi	249	687	300	73	29	10	6	12	1.366	1.360
	1981									
Meno di 20	32	13	1	-	-	-	-	-	46	46
20-24	168	304	42	5	2	-	-	-	521	518
25-29	89	335	160	17	5	-	-	1	607	604
30-34	9	67	76	19	3	2	-	-	176	174
35-39	4	10	16	21	12	2	1	1	67	65
40-44	1	1	5	4	9	5	2	1	28	28
45-49	-	-	2	3	1	1	2	1	10	10
50 ed oltre	1	2	1	2	2	3	3	8	22	22
<b>Totale</b>	<b>304</b>	<b>732</b>	<b>303</b>	<b>71</b>	<b>34</b>	<b>13</b>	<b>8</b>	<b>12</b>	<b>1.477</b>	<b>1.467</b>
di cui celibi	304	729	299	70	34	13	7	12	1.468	1.465
	1980									
Meno di 20	40	11	5	1	-	-	-	-	57	57
20-24	216	292	40	4	1	-	-	-	553	551
25-29	58	329	181	23	4	2	-	1	598	595
30-34	12	56	73	42	4	3	-	-	190	187
35-39	3	6	18	26	6	-	-	-	59	56
40-44	1	5	8	7	7	8	1	-	37	37
45-49	-	1	4	1	3	1	3	2	15	15
50 ed oltre	-	-	2	1	1	4	3	13	24	23
<b>Totale</b>	<b>330</b>	<b>700</b>	<b>331</b>	<b>105</b>	<b>26</b>	<b>18</b>	<b>7</b>	<b>16</b>	<b>1.533</b>	<b>1.521</b>
di cui celibi	327	700	328	99	26	18	7	14	1.519	1.518
	1979									
Meno di 20	41	12	-	-	-	-	-	-	53	51
20-24	206	300	34	6	1	1	-	1	549	549
25-29	80	285	172	14	2	1	1	2	557	551
30-34	14	47	60	54	8	3	1	-	187	185
35-39	1	5	14	10	10	3	1	-	44	43
40-44	2	3	3	3	6	7	2	1	27	25
45-49	2	1	-	-	4	3	1	2	13	13
50 ed oltre	-	3	1	1	1	2	9	8	25	24
<b>Totale</b>	<b>346</b>	<b>656</b>	<b>284</b>	<b>88</b>	<b>32</b>	<b>20</b>	<b>15</b>	<b>14</b>	<b>1.455</b>	<b>1.441</b>
di cui celibi	344	653	277	86	31	19	15	14	1.439	1.438
	1978									
Meno di 20	36	15	6	1	-	-	-	-	58	58
20-24	186	285	44	7	2	-	-	3	527	527
25-29	80	262	163	17	1	3	1	-	527	524
30-34	13	62	59	92	6	1	1	-	234	226
35-39	2	7	9	15	14	2	1	-	50	50
40-44	1	1	6	4	4	6	2	1	25	25
45-49	-	2	1	-	-	4	6	2	15	14
50 ed oltre	2	3	2	-	1	-	2	7	17	16
<b>Totale</b>	<b>320</b>	<b>637</b>	<b>290</b>	<b>136</b>	<b>28</b>	<b>16</b>	<b>13</b>	<b>13</b>	<b>1.453</b>	<b>1.440</b>
di cui celibi	320	635	285	133	28	16	12	13	1.442	1.439

**Tavola 3.6 segue – Scoglimenti e cessazioni degli effetti civili del matrimonio per classe di età della moglie al matrimonio, anno di celebrazione e classe di età del marito al matrimonio – Anno 1990**

CLASSI DI ETÀ DEL MARITO AL MATRIMONIO	CLASSI DI ETÀ DELLA MOGLIE AL MATRIMONIO								TOTALE	
	Meno di 20	20-24	25-29	30-34	35-39	40-44	45-49	50 e oltre	N. di cui nubili	
<b>1977</b>										
Meno di 20	40	18	1	—	—	—	—	—	59	59
20-24	177	302	35	6	3	1	—	—	524	524
25-29	78	260	177	8	3	2	1	—	529	521
30-34	11	57	54	37	4	1	—	—	164	162
35-39	2	13	10	10	6	—	—	—	41	41
40-44	1	1	5	6	4	4	1	1	23	21
45-49	—	1	2	1	6	2	2	1	15	15
50 ed oltre	—	3	3	2	2	3	—	5	18	17
<b>Totale</b>	<b>309</b>	<b>655</b>	<b>287</b>	<b>70</b>	<b>28</b>	<b>13</b>	<b>4</b>	<b>7</b>	<b>1.373</b>	<b>1.360</b>
di cui celibi	309	651	283	68	27	12	4	6	1.360	1.360
<b>1976</b>										
Meno di 20	37	18	1	—	1	—	—	—	57	57
20-24	203	269	31	7	—	2	—	—	512	511
25-29	65	266	145	15	1	—	—	—	492	491
30-34	11	51	45	24	3	1	—	—	135	134
35-39	—	12	10	9	8	2	1	—	42	42
40-44	1	1	2	2	6	1	1	—	14	14
45-49	—	1	4	4	1	—	2	—	12	11
50 ed oltre	—	1	—	—	2	2	3	8	16	16
<b>Totale</b>	<b>317</b>	<b>619</b>	<b>238</b>	<b>61</b>	<b>22</b>	<b>8</b>	<b>7</b>	<b>8</b>	<b>1.280</b>	<b>1.276</b>
di cui celibi	317	616	237	61	21	8	6	8	1.274	1.274
<b>1975</b>										
Meno di 20	56	15	1	2	—	—	—	—	74	74
20-24	228	268	36	3	3	2	—	—	540	539
25-29	80	297	152	11	4	—	—	1	545	542
30-34	18	40	49	24	4	2	—	—	137	136
35-39	—	12	15	15	8	1	—	—	51	50
40-44	—	3	3	3	8	3	1	—	21	19
45-49	1	—	3	1	2	1	4	—	12	11
50 ed oltre	1	—	1	1	—	—	2	7	12	11
<b>Totale</b>	<b>384</b>	<b>635</b>	<b>260</b>	<b>60</b>	<b>29</b>	<b>9</b>	<b>7</b>	<b>8</b>	<b>1.392</b>	<b>1.382</b>
di cui celibi	383	634	257	58	27	8	6	7	1.380	1.379
<b>1974</b>										
Meno di 20	62	17	4	—	—	—	—	—	83	83
20-24	203	166	31	4	1	—	—	1	506	505
25-29	109	244	129	13	3	1	—	—	499	498
30-34	11	42	43	14	4	2	1	—	117	117
35-39	—	6	16	5	5	3	1	—	36	36
40-44	—	2	4	3	2	—	1	—	12	12
45-49	—	1	2	2	1	4	1	—	11	10
50 ed oltre	—	1	—	3	1	1	3	3	12	11
<b>Totale</b>	<b>385</b>	<b>579</b>	<b>229</b>	<b>44</b>	<b>17</b>	<b>11</b>	<b>7</b>	<b>4</b>	<b>1.276</b>	<b>1.272</b>
di cui celibi	384	576	229	44	16	11	7	3	1.270	1.269
<b>1973</b>										
Meno di 20	52	16	2	—	1	—	—	—	71	71
20-24	183	265	35	2	1	—	—	—	486	483
25-29	85	229	119	16	3	1	1	—	454	452
30-34	13	36	50	21	4	1	—	1	126	126
35-39	1	4	6	5	9	—	3	—	28	27
40-44	1	—	2	5	8	3	1	—	20	20
45-49	—	1	—	2	2	1	2	1	9	9
50 ed oltre	—	1	—	—	2	2	2	2	9	9
<b>Totale</b>	<b>335</b>	<b>552</b>	<b>214</b>	<b>51</b>	<b>30</b>	<b>8</b>	<b>9</b>	<b>4</b>	<b>1.203</b>	<b>1.197</b>
di cui celibi	334	547	214	49	29	7	9	4	1.193	1.192
<b>1972</b>										
Meno di 20	60	14	3	1	1	—	—	—	79	79
20-24	167	252	33	10	—	1	—	—	463	463
25-29	82	200	122	10	2	—	—	1	417	415
30-34	14	49	38	23	6	1	—	—	131	130
35-39	2	5	10	7	3	2	1	—	30	30
40-44	—	1	2	5	2	3	2	—	15	15
45-49	—	1	—	1	3	2	1	1	9	9
50 ed oltre	—	—	1	—	1	1	1	—	4	4
<b>Totale</b>	<b>325</b>	<b>522</b>	<b>209</b>	<b>57</b>	<b>18</b>	<b>10</b>	<b>5</b>	<b>2</b>	<b>1.148</b>	<b>1.145</b>
di cui celibi	325	520	208	57	18	10	5	2	1.145	1.144

**Tavola 3.6 segue - Scioglimenti e cessazioni degli effetti civili del matrimonio per classe di età della moglie al matrimonio, anno di celebrazione e classe di età del marito al matrimonio - Anno 1990**

CLASSI DI ETÀ DEL MARITO AL MATRIMONIO	CLASSI DI ETÀ DELLA MOGLIE AL MATRIMONIO								TOTALE	
	Meno di 20	20-24	25-29	30-34	35-39	40-44	45-49	50 e oltre	N. di cui nubili	
	1971									
Meno di 20	37	12	-	-	-	-	-	-	49	49
20-24	162	225	40	6	-	1	-	1	435	435
25-29	64	196	107	16	2	1	1	-	387	386
30-34	10	40	26	8	1	2	-	-	87	85
35-39	-	7	9	3	3	-	-	-	22	22
40-44	1	2	3	6	4	-	-	1	17	17
45-49	-	-	2	2	1	3	-	1	9	9
50 ed oltre	-	-	-	-	-	-	1	1	2	2
<b>Totale</b>	<b>274</b>	<b>482</b>	<b>187</b>	<b>41</b>	<b>11</b>	<b>7</b>	<b>2</b>	<b>4</b>	<b>1.008</b>	<b>1.005</b>
di cui celibi	274	479	187	41	11	7	2	4	1.005	1.004
	1970									
Meno di 20	50	13	2	1	1	-	-	-	67	67
20-24	158	250	36	3	1	-	-	-	448	447
25-29	53	214	89	14	-	2	-	-	372	371
30-34	8	39	43	12	2	-	1	1	106	106
35-39	3	9	4	11	3	-	-	-	30	30
40-44	-	2	3	1	3	2	-	1	12	11
45-49	-	-	2	-	1	-	-	1	4	4
50 ed oltre	-	1	1	-	-	-	1	-	3	3
<b>Totale</b>	<b>272</b>	<b>528</b>	<b>180</b>	<b>42</b>	<b>11</b>	<b>4</b>	<b>2</b>	<b>3</b>	<b>1.042</b>	<b>1.039</b>
di cui celibi	272	528	179	42	11	3	2	3	1.040	1.039
	1969									
Meno di 20	38	5	-	-	1	-	-	-	44	44
20-24	116	190	21	3	-	-	-	-	330	328
25-29	40	165	84	9	2	1	-	-	301	301
30-34	5	32	28	15	2	3	-	-	85	85
35-39	-	2	8	2	5	-	-	1	18	18
40-44	-	1	-	2	2	1	1	1	8	8
45-49	-	1	-	-	-	-	-	-	1	1
50 ed oltre	-	-	-	1	-	-	2	-	3	3
<b>Totale</b>	<b>199</b>	<b>396</b>	<b>141</b>	<b>32</b>	<b>12</b>	<b>5</b>	<b>3</b>	<b>2</b>	<b>790</b>	<b>788</b>
di cui celibi	198	394	141	32	12	5	3	2	787	787
	1968									
Meno di 20	30	13	-	1	-	-	-	-	44	44
20-24	86	158	15	1	-	-	-	-	260	259
25-29	48	143	73	7	3	1	-	-	275	274
30-34	10	26	27	13	1	1	-	-	78	78
35-39	-	4	6	4	6	-	-	-	20	20
40-44	-	-	2	1	3	-	2	-	8	8
45-49	-	-	-	-	1	2	1	-	4	4
50 ed oltre	-	1	-	-	-	-	-	-	1	1
<b>Totale</b>	<b>174</b>	<b>345</b>	<b>123</b>	<b>27</b>	<b>14</b>	<b>4</b>	<b>3</b>	<b>-</b>	<b>690</b>	<b>688</b>
di cui celibi	173	345	122	27	14	4	3	-	688	687
	1967									
Meno di 20	21	11	2	1	-	-	-	-	35	35
20-24	92	143	21	4	1	-	-	1	262	262
25-29	38	142	71	5	3	-	-	-	259	258
30-34	3	28	18	10	4	3	-	1	67	67
35-39	-	8	7	2	2	2	-	-	21	21
40-44	-	2	1	2	2	1	-	-	8	8
45-49	-	1	-	-	-	-	-	-	1	1
50 ed oltre	-	-	-	-	-	-	-	-	-	-
<b>Totale</b>	<b>154</b>	<b>335</b>	<b>120</b>	<b>24</b>	<b>12</b>	<b>6</b>	<b>-</b>	<b>2</b>	<b>653</b>	<b>652</b>
di cui celibi	154	334	120	24	12	6	-	2	652	652
	1966									
Meno di 20	30	8	4	-	-	-	-	-	42	42
20-24	69	129	22	4	1	-	-	-	225	224
25-29	48	134	72	18	5	1	-	-	278	278
30-34	7	23	20	5	4	-	-	-	59	59
35-39	2	8	7	4	1	1	-	-	23	22
40-44	-	-	1	2	1	1	-	-	5	5
45-49	-	-	2	-	-	1	-	-	3	3
50 ed oltre	-	-	-	1	-	-	-	-	1	1
<b>Totale</b>	<b>156</b>	<b>302</b>	<b>128</b>	<b>34</b>	<b>12</b>	<b>4</b>	<b>-</b>	<b>-</b>	<b>636</b>	<b>634</b>
di cui celibi	155	301	128	34	12	4	-	-	634	634

**Tavola 3.6 segue – Scoglimenti e cessazioni degli effetti civili del matrimonio per classe di età della moglie al matrimonio, anno di celebrazione e classe di età del marito al matrimonio – Anno 1990**

CLASSI DI ETÀ DEL MARITO AL MATRIMONIO	CLASSI DI ETÀ DELLA MOGLIE AL MATRIMONIO								TOTALE	
	Meno di 20	20-24	25-29	30-34	35-39	40-44	45-49	50 e oltre	N. di cui nubili	
	<b>1965</b>									
Meno di 20	30	12	2	2	-	-	-	1	47	47
20 - 24	84	110	16	6	-	-	-	-	216	216
25 - 29	45	132	68	10	2	-	-	1	258	257
30 - 34	6	27	28	5	3	-	-	-	69	69
35 - 39	3	10	6	3	3	1	-	-	26	24
40 - 44	-	3	1	2	-	1	-	-	5	5
45 - 49	-	-	1	-	1	-	-	-	3	3
50 ed oltre	-	-	-	-	-	-	-	-	1	1
<b>Totale</b>	<b>168</b>	<b>294</b>	<b>122</b>	<b>28</b>	<b>9</b>	<b>2</b>	<b>-</b>	<b>2</b>	<b>625</b>	<b>622</b>
di cui celibi	168	293	122	27	8	2	-	2	622	622
	<b>1960-64</b>									
Meno di 20	100	27	7	-	-	-	-	1	135	135
20 - 24	302	418	93	16	3	-	-	-	832	831
25 - 29	139	495	221	33	8	3	-	-	899	898
30 - 34	20	109	83	49	7	-	-	-	268	267
35 - 39	5	14	10	14	4	2	-	-	49	49
40 - 44	-	4	4	3	3	1	-	-	15	15
45 - 49	-	-	-	-	-	2	-	-	2	2
50 ed oltre	-	-	1	-	-	-	-	3	4	4
<b>Totale</b>	<b>566</b>	<b>1.067</b>	<b>419</b>	<b>115</b>	<b>25</b>	<b>8</b>	<b>-</b>	<b>4</b>	<b>2.204</b>	<b>2.201</b>
di cui celibi	566	1.065	418	115	25	8	-	4	2.201	2.200
	<b>1955-59</b>									
Meno di 20	58	15	4	-	-	-	-	-	77	77
20 - 24	144	211	38	8	-	-	-	-	401	400
25 - 29	55	226	113	16	4	-	-	1	415	415
30 - 34	15	60	51	17	6	-	-	-	149	149
35 - 39	2	9	9	5	1	-	-	-	26	26
40 - 44	-	3	-	-	2	2	-	-	7	7
45 - 49	-	-	-	1	-	-	-	-	1	1
50 ed oltre	-	-	-	-	-	-	-	1	1	-
<b>Totale</b>	<b>274</b>	<b>524</b>	<b>215</b>	<b>47</b>	<b>13</b>	<b>2</b>	<b>-</b>	<b>2</b>	<b>1.077</b>	<b>1.075</b>
di cui celibi	273	522	215	47	13	2	-	1	1.073	1.073
	<b>1950-54</b>									
Meno di 20	20	12	-	-	-	-	-	-	32	31
20 - 24	67	107	19	2	-	-	-	-	195	195
25 - 29	26	92	61	8	-	-	-	-	187	187
30 - 34	2	16	23	7	2	-	-	-	50	50
35 - 39	1	1	4	1	1	-	-	-	8	8
40 - 44	-	-	-	2	1	-	-	-	3	3
45 - 49	-	-	-	-	1	-	-	-	1	1
50 ed oltre	-	-	-	-	-	-	-	-	-	-
<b>Totale</b>	<b>116</b>	<b>228</b>	<b>107</b>	<b>20</b>	<b>5</b>	<b>-</b>	<b>-</b>	<b>-</b>	<b>476</b>	<b>475</b>
di cui celibi	116	228	107	20	5	-	-	-	476	475
	<b>1945-49</b>									
Meno di 20	18	7	-	-	-	-	-	-	25	25
20 - 24	41	64	16	4	2	-	-	-	127	127
25 - 29	19	35	23	-	-	-	-	-	77	77
30 - 34	-	9	12	1	-	-	-	-	22	22
35 - 39	1	1	2	1	-	-	-	-	5	5
40 - 44	-	-	-	-	1	-	-	-	1	-
45 - 49	-	-	-	-	-	-	-	-	-	-
50 ed oltre	-	-	-	-	-	-	-	-	-	-
<b>Totale</b>	<b>79</b>	<b>116</b>	<b>53</b>	<b>6</b>	<b>3</b>	<b>-</b>	<b>-</b>	<b>-</b>	<b>257</b>	<b>256</b>
di cui celibi	79	116	53	6	3	-	-	-	257	256
	<b>Prima del 1945</b>									
Meno di 20	16	6	1	-	-	-	-	-	23	23
20-24	27	40	5	-	1	-	-	-	73	73
25 - 29	10	23	11	1	-	-	-	-	45	45
30 - 34	-	2	4	1	-	-	-	-	7	7
35 - 39	1	1	-	1	-	-	-	-	3	3
40 - 44	-	-	-	-	-	-	-	-	-	-
45 - 49	-	-	-	-	-	-	-	-	-	-
50 ed oltre	-	-	-	-	-	-	-	-	-	-
<b>Totale</b>	<b>54</b>	<b>72</b>	<b>21</b>	<b>3</b>	<b>1</b>	<b>-</b>	<b>-</b>	<b>-</b>	<b>151</b>	<b>151</b>
di cui celibi	54	72	21	3	1	-	-	-	151	151

**Tavola 3.7 – Figli nati da coniugi che hanno ottenuto nel 1990 la separazione per classe di età della moglie al matrimonio, anno di celebrazione e classe di età del marito al matrimonio**

CLASSI DI ETÀ DEL MARITO AL MATRIMONIO	CLASSI DI ETÀ DELLA MOGLIE AL MATRIMONIO							TOTALE		
	Meno di 20	20-24	25-29	30-34	35-39	40-44	45-49	50 ed oltre	N. di cui nubili	
fino al 1941										
Meno di 20	6	—	5	—	—	—	—	—	11	11
20-24	23	9	5	—	—	—	—	—	37	37
25-29	—	15	1	1	—	—	—	—	17	17
30-34	—	1	—	—	—	—	—	—	1	1
35-39	—	—	—	—	—	—	—	—	—	—
40-44	—	—	—	—	—	—	—	—	—	—
45-49	—	—	—	—	—	—	—	—	—	—
50 ed oltre	—	—	—	—	—	—	—	—	—	—
<b>Totale</b>	<b>29</b>	<b>25</b>	<b>11</b>	<b>1</b>	<b>—</b>	<b>—</b>	<b>—</b>	<b>—</b>	<b>66</b>	<b>66</b>
di cui celibi	29	25	11	1	—	—	—	—	66	66
1942										
Meno di 20	14	—	—	—	—	—	—	—	14	14
20-24	1	8	—	—	—	—	—	—	9	9
25-29	—	1	—	—	—	—	—	—	1	1
30-34	—	—	—	—	—	—	—	—	—	—
35-39	—	—	—	—	—	—	—	—	—	—
40-44	—	—	—	—	—	—	—	—	—	—
45-49	—	—	—	—	—	—	—	—	—	—
50 ed oltre	—	—	—	—	—	—	—	—	—	—
<b>Totale</b>	<b>15</b>	<b>9</b>	<b>—</b>	<b>—</b>	<b>—</b>	<b>—</b>	<b>—</b>	<b>—</b>	<b>24</b>	<b>24</b>
di cui celibi	15	9	—	—	—	—	—	—	24	24
1943										
Meno di 20	—	—	—	—	—	—	—	—	—	—
20-24	8	4	—	—	—	—	—	—	12	12
25-29	—	6	1	—	—	—	—	—	7	7
30-34	—	—	—	—	—	—	—	—	—	—
35-39	—	—	—	—	—	—	—	—	—	—
40-44	—	—	—	—	—	—	—	—	—	—
45-49	—	—	—	—	—	—	—	—	—	—
50 ed oltre	—	—	—	—	—	—	—	—	—	—
<b>Totale</b>	<b>8</b>	<b>10</b>	<b>1</b>	<b>—</b>	<b>—</b>	<b>—</b>	<b>—</b>	<b>—</b>	<b>19</b>	<b>19</b>
di cui celibi	8	10	1	—	—	—	—	—	19	19
1944										
Meno di 20	10	—	—	—	—	—	—	—	10	10
20-24	7	2	—	—	—	—	—	—	9	9
25-29	—	3	—	—	—	—	—	—	3	3
30-34	—	—	—	—	—	—	—	—	—	—
35-39	—	—	—	—	—	—	—	—	—	—
40-44	—	—	—	—	—	—	—	—	—	—
45-49	—	—	—	—	—	—	—	—	—	—
50 ed oltre	—	—	—	—	—	—	—	—	—	—
<b>Totale</b>	<b>17</b>	<b>5</b>	<b>—</b>	<b>—</b>	<b>—</b>	<b>—</b>	<b>—</b>	<b>—</b>	<b>22</b>	<b>22</b>
di cui celibi	17	5	—	—	—	—	—	—	22	22
1945										
Meno di 20	—	2	—	—	—	—	—	—	2	2
20-24	10	22	—	—	—	—	—	—	32	32
25-29	—	5	—	3	—	—	—	—	8	8
30-34	1	3	—	—	—	—	—	—	4	4
35-39	—	—	—	—	—	—	—	—	—	—
40-44	—	—	—	—	—	—	—	—	—	—
45-49	—	—	—	—	—	—	—	—	—	—
50 ed oltre	—	—	—	—	—	—	—	—	—	—
<b>Totale</b>	<b>11</b>	<b>32</b>	<b>—</b>	<b>3</b>	<b>—</b>	<b>—</b>	<b>—</b>	<b>—</b>	<b>46</b>	<b>46</b>
di cui celibi	11	32	—	3	—	—	—	—	46	46



**Tavola 3.7 segue – Figli nati da coniugi che hanno ottenuto nel 1990 la separazione per classe di età della moglie al matrimonio, anno di celebrazione e classe di età del marito al matrimonio**

CLASSI DI ETÀ DEL MARITO AL MATRIMONIO	CLASSI DI ETÀ DELLA MOGLIE AL MATRIMONIO								TOTALE	
	Meno di 20	20-24	25-29	30-34	35-39	40-44	45-49	50 ed oltre	N. di cui nubili	
<b>1946</b>										
Meno di 20	4	-	-	-	-	-	-	-	4	4
20-24	9	27	3	2	-	-	-	-	41	41
25-29	-	12	4	2	1	-	-	-	19	19
30-34	-	-	-	7	-	-	-	-	7	7
35-39	-	-	-	-	-	-	-	-	-	-
40-44	-	-	-	-	-	-	-	-	-	-
45-49	-	-	-	-	-	-	-	-	-	-
50 ed oltre	-	-	-	-	-	-	-	-	-	-
<b>Totale</b>	<b>13</b>	<b>39</b>	<b>7</b>	<b>11</b>	<b>1</b>	<b>-</b>	<b>-</b>	<b>-</b>	<b>71</b>	<b>71</b>
di cui celibi	13	39	7	11	1	-	-	-	71	71
<b>1947</b>										
Meno di 20	4	-	-	-	-	-	-	-	4	4
20-24	7	6	4	-	-	-	-	-	17	17
25-29	7	15	9	-	-	-	-	-	31	31
30-34	7	1	4	6	-	-	-	-	18	18
35-39	-	4	-	-	-	-	-	-	4	4
40-44	-	-	-	-	-	-	-	-	-	-
45-49	-	-	-	-	-	-	-	-	-	-
50 ed oltre	-	-	-	-	-	-	-	-	-	-
<b>Totale</b>	<b>25</b>	<b>26</b>	<b>17</b>	<b>6</b>	<b>-</b>	<b>-</b>	<b>-</b>	<b>-</b>	<b>74</b>	<b>74</b>
di cui celibi	25	26	17	6	-	-	-	-	74	74
<b>1948</b>										
Meno di 20	-	3	-	-	-	-	-	-	3	3
20-24	16	21	1	3	-	-	-	-	41	41
25-29	6	15	6	-	-	-	-	-	27	27
30-34	5	-	4	-	-	-	-	-	9	9
35-39	-	-	2	-	1	-	-	-	3	3
40-44	-	1	3	-	-	-	-	-	4	4
45-49	-	-	-	-	-	-	-	-	-	-
50 ed oltre	-	-	-	-	-	-	-	-	-	-
<b>Totale</b>	<b>27</b>	<b>40</b>	<b>16</b>	<b>3</b>	<b>1</b>	<b>-</b>	<b>-</b>	<b>-</b>	<b>87</b>	<b>87</b>
di cui celibi	27	40	16	3	1	-	-	-	87	87
<b>1949</b>										
Meno di 20	6	3	-	-	-	-	-	-	9	9
20-24	4	38	2	3	-	-	-	-	47	47
25-29	17	24	11	-	2	-	-	-	54	54
30-34	-	5	2	-	-	-	-	-	7	7
35-39	2	-	-	-	-	-	-	-	2	2
40-44	-	-	-	-	-	-	-	-	-	-
45-49	-	-	-	-	-	-	-	-	-	-
50 ed oltre	-	-	-	-	-	-	-	-	-	-
<b>Totale</b>	<b>29</b>	<b>70</b>	<b>15</b>	<b>3</b>	<b>2</b>	<b>-</b>	<b>-</b>	<b>-</b>	<b>119</b>	<b>119</b>
di cui celibi	29	70	15	3	2	-	-	-	119	119
<b>1950</b>										
Meno di 20	9	1	-	-	-	-	-	-	10	10
20-24	15	33	1	-	-	-	-	-	49	49
25-29	5	10	16	1	4	-	-	-	36	36
30-34	-	2	5	2	-	-	-	-	9	9
35-39	-	-	1	-	-	-	-	-	1	1
40-44	-	-	-	-	-	-	-	-	-	-
45-49	-	-	-	-	-	-	-	-	-	-
50 ed oltre	-	-	-	-	-	-	-	-	-	-
<b>Totale</b>	<b>29</b>	<b>46</b>	<b>23</b>	<b>3</b>	<b>4</b>	<b>-</b>	<b>-</b>	<b>-</b>	<b>105</b>	<b>105</b>
di cui celibi	29	46	23	3	4	-	-	-	105	105

**Tavola 3.7 segue – Figli nati da coniugi che hanno ottenuto nel 1990 la separazione per classe di età della moglie al matrimonio, anno di celebrazione e classe di età del marito al matrimonio**

CLASSI DI ETÀ DEL MARITO AL MATRIMONIO	CLASSI DI ETÀ DELLA MOGLIE AL MATRIMONIO								TOTALE	
	Meno di 20	20-24	25-29	30-34	35-39	40-44	45-49	50 ed oltre	N. di cui nubili	
<b>1951</b>										
Meno di 20	2	-	-	-	-	-	-	-	2	2
20-24	23	40	2	-	-	-	-	-	65	65
25-29	9	7	5	-	-	-	-	-	21	21
30-34	-	-	14	2	-	-	-	-	16	16
35-39	-	1	1	-	-	-	-	1	2	2
40-44	-	-	3	-	-	-	-	-	3	3
45-49	-	-	-	-	-	-	-	-	-	-
50 ed oltre	-	-	-	-	-	-	-	-	-	-
<b>Totale</b>	<b>34</b>	<b>48</b>	<b>25</b>	<b>2</b>	<b>-</b>	<b>-</b>	<b>-</b>	<b>-</b>	<b>109</b>	<b>109</b>
di cui celibi	34	48	25	2	-	-	-	-	109	109
<b>1952</b>										
Meno di 20	2	2	-	-	-	-	-	-	4	4
20-24	39	34	3	-	-	-	-	-	76	76
25-29	1	52	9	4	-	-	-	-	66	66
30-34	2	7	4	1	-	-	-	-	14	14
35-39	-	-	2	-	-	-	-	-	2	2
40-44	-	-	-	1	-	-	-	-	1	1
45-49	-	-	-	-	-	-	-	-	-	-
50 ed oltre	-	-	-	-	-	-	-	-	-	-
<b>Totale</b>	<b>44</b>	<b>95</b>	<b>18</b>	<b>6</b>	<b>-</b>	<b>-</b>	<b>-</b>	<b>-</b>	<b>163</b>	<b>163</b>
di cui celibi	44	95	18	6	-	-	-	-	163	163
<b>1953</b>										
Meno di 20	4	8	-	-	-	-	-	-	12	12
20-24	29	66	8	-	-	-	-	-	103	103
25-29	24	29	15	3	-	-	-	-	71	71
30-34	-	12	12	2	-	-	-	-	26	26
35-39	-	1	2	-	-	-	-	-	3	3
40-44	-	-	-	-	-	-	-	-	-	-
45-49	-	-	-	-	-	-	-	-	-	-
50 ed oltre	-	-	-	-	-	-	-	-	-	-
<b>Totale</b>	<b>57</b>	<b>116</b>	<b>37</b>	<b>5</b>	<b>-</b>	<b>-</b>	<b>-</b>	<b>-</b>	<b>215</b>	<b>215</b>
di cui celibi	57	116	37	5	-	-	-	-	215	215
<b>1954</b>										
Meno di 20	13	-	-	-	-	-	-	-	13	13
20-24	44	64	3	-	-	-	-	-	111	111
25-29	11	53	42	2	-	-	-	-	108	108
30-34	-	17	18	9	-	-	-	-	44	44
35-39	-	7	2	-	-	-	-	-	9	9
40-44	-	-	-	-	-	-	-	-	-	-
45-49	-	-	-	-	-	-	-	-	-	-
50 ed oltre	-	-	-	-	-	-	-	-	-	-
<b>Totale</b>	<b>68</b>	<b>141</b>	<b>65</b>	<b>11</b>	<b>-</b>	<b>-</b>	<b>-</b>	<b>-</b>	<b>285</b>	<b>285</b>
di cui celibi	68	141	65	11	-	-	-	-	285	285
<b>1955</b>										
Meno di 20	11	8	5	-	-	-	-	-	24	24
20-24	31	85	11	-	-	-	-	-	127	127
25-29	11	77	45	5	-	-	-	-	138	138
30-34	5	15	9	2	-	-	-	-	31	31
35-39	-	-	3	-	-	-	-	-	3	3
40-44	-	-	-	-	-	-	-	-	-	-
45-49	-	-	-	-	-	-	-	-	-	-
50 ed oltre	-	-	-	-	-	-	-	-	-	-
<b>Totale</b>	<b>58</b>	<b>185</b>	<b>73</b>	<b>7</b>	<b>-</b>	<b>-</b>	<b>-</b>	<b>-</b>	<b>323</b>	<b>323</b>
di cui celibi	58	185	73	7	-	-	-	-	323	323

**Tavola 3.7 segue – Figli nati da coniugi che hanno ottenuto nel 1990 la separazione per classe di età della moglie al matrimonio, anno di celebrazione e classe di età del marito al matrimonio**

CLASSI DI ETÀ DEL MARITO AL MATRIMONIO	CLASSI DI ETÀ DELLA MOGLIE AL MATRIMONIO								TOTALE	
	Meno di 20	20-24	25-29	30-34	35-39	40-44	45-49	50 ed oltre	N. di cui nubili	
<b>1956</b>										
Meno di 20	17	10	-	-	-	-	-	-	27	27
20-24	53	63	14	-	-	-	-	-	130	130
25-29	29	56	39	9	1	-	-	-	134	134
30-34	6	12	9	3	1	-	-	-	31	31
35-39	-	-	-	-	-	-	-	-	-	-
40-44	-	1	2	-	-	-	-	-	3	3
45-49	-	-	-	-	-	-	-	-	-	-
50 ed oltre	-	-	-	-	-	-	-	-	-	-
<b>Totale</b>	<b>105</b>	<b>142</b>	<b>64</b>	<b>12</b>	<b>2</b>	<b>-</b>	<b>-</b>	<b>-</b>	<b>325</b>	<b>325</b>
di cui celibi	102	142	64	12	2	-	-	-	322	322
<b>1957</b>										
Meno di 20	16	3	-	-	-	-	-	-	19	19
20-24	51	90	31	4	-	-	-	-	176	176
25-29	35	112	54	13	-	-	-	-	214	214
30-34	-	44	15	7	-	-	-	-	66	66
35-39	-	-	-	-	-	-	-	-	-	-
40-44	-	-	-	-	-	-	-	-	-	-
45-49	-	-	-	-	-	-	-	-	-	-
50 ed oltre	-	-	-	-	-	-	-	7	7	7
<b>Totale</b>	<b>102</b>	<b>249</b>	<b>100</b>	<b>24</b>	<b>-</b>	<b>-</b>	<b>-</b>	<b>7</b>	<b>482</b>	<b>482</b>
di cui celibi	102	248	100	24	-	-	-	7	481	481
<b>1958</b>										
Meno di 20	19	2	-	-	-	-	-	-	21	21
20-24	84	144	3	5	-	-	-	-	236	236
25-29	39	108	46	10	4	-	-	-	207	207
30-34	4	23	23	11	-	-	-	-	61	61
35-39	4	10	5	3	-	-	-	-	22	22
40-44	-	-	1	-	-	-	-	-	1	1
45-49	-	1	-	-	-	-	-	-	1	1
50 ed oltre	-	-	-	-	-	-	-	-	-	-
<b>Totale</b>	<b>150</b>	<b>288</b>	<b>78</b>	<b>29</b>	<b>4</b>	<b>-</b>	<b>-</b>	<b>-</b>	<b>549</b>	<b>549</b>
di cui celibi	150	283	78	29	4	-	-	-	544	544
<b>1959</b>										
Meno di 20	10	9	3	-	-	-	-	-	22	22
20-24	83	128	34	-	-	-	-	-	245	245
25-29	55	168	67	16	-	-	-	-	306	306
30-34	19	31	25	3	2	-	-	2	82	82
35-39	-	3	3	2	1	-	-	-	9	9
40-44	-	2	2	3	-	-	-	-	7	7
45-49	-	-	-	-	-	-	-	-	-	-
50 ed oltre	-	2	-	-	-	-	-	-	2	2
<b>Totale</b>	<b>167</b>	<b>343</b>	<b>134</b>	<b>24</b>	<b>3</b>	<b>-</b>	<b>-</b>	<b>2</b>	<b>673</b>	<b>673</b>
di cui celibi	167	343	134	24	3	-	-	2	673	673
<b>1960</b>										
Meno di 20	28	16	-	-	-	-	-	-	44	44
20-24	112	158	16	4	2	-	-	-	292	292
25-29	33	157	85	9	2	-	-	-	286	286
30-34	16	58	29	8	11	-	-	-	122	122
35-39	-	6	4	13	2	-	-	-	25	25
40-44	-	2	-	-	1	-	-	-	3	3
45-49	-	-	-	-	-	-	-	-	-	-
50 ed oltre	-	-	-	-	-	-	-	5	5	5
<b>Totale</b>	<b>189</b>	<b>397</b>	<b>134</b>	<b>34</b>	<b>18</b>	<b>-</b>	<b>-</b>	<b>5</b>	<b>777</b>	<b>777</b>
di cui celibi	189	397	134	34	18	-	-	5	777	777

**Tavola 3.7 segue – Figli nati da coniugi che hanno ottenuto nel 1990 la separazione per classe di età della moglie al matrimonio, anno di celebrazione e classe di età del marito al matrimonio**

CLASSI DI ETÀ DEL MARITO AL MATRIMONIO	CLASSI DI ETÀ DELLA MOGLIE AL MATRIMONIO								TOTALE	
	Meno di 20	20-24	25-29	30-34	35-39	40-44	45-49	50 ed oltre	N. di cui nubili	
<b>1961</b>										
Meno di 20	23	16	3	-	-	-	-	-	42	42
20-24	85	180	45	-	-	-	-	-	310	310
25-29	34	207	119	12	1	-	-	-	373	373
30-34	4	42	59	10	1	-	-	-	116	116
35-39	-	5	8	5	-	-	-	-	18	18
40-44	-	-	-	2	-	-	-	-	2	2
45-49	-	-	6	-	-	-	-	-	6	6
50 ed oltre	-	-	-	-	-	-	-	2	2	2
<b>Totale</b>	<b>146</b>	<b>450</b>	<b>240</b>	<b>29</b>	<b>2</b>	<b>-</b>	<b>-</b>	<b>2</b>	<b>869</b>	<b>869</b>
di cui celibi	146	450	240	29	2	-	-	2	869	869
<b>1962</b>										
Meno di 20	49	9	2	-	-	-	-	-	60	60
20-24	141	183	39	9	3	-	-	-	375	375
25-29	68	234	103	7	-	-	-	-	412	412
30-34	4	63	26	16	-	-	-	-	109	109
35-39	-	1	11	6	-	-	-	-	18	18
40-44	-	3	2	-	-	-	-	-	5	5
45-49	-	-	1	-	-	-	-	-	1	1
50 ed oltre	-	-	-	-	-	-	-	2	2	2
<b>Totale</b>	<b>262</b>	<b>493</b>	<b>184</b>	<b>38</b>	<b>3</b>	<b>-</b>	<b>-</b>	<b>2</b>	<b>982</b>	<b>982</b>
di cui celibi	262	493	184	38	3	-	-	2	982	982
<b>1963</b>										
Meno di 20	36	11	3	2	-	-	-	-	52	52
20-24	173	193	48	3	2	2	-	-	421	421
25-29	108	256	157	27	2	-	-	-	550	548
30-34	11	62	43	19	2	2	-	-	139	137
35-39	2	25	23	4	-	-	-	-	54	54
40-44	-	-	-	3	-	-	-	-	3	3
45-49	-	-	-	-	-	-	-	-	-	-
50 ed oltre	-	-	-	-	-	-	-	3	3	3
<b>Totale</b>	<b>330</b>	<b>547</b>	<b>274</b>	<b>58</b>	<b>6</b>	<b>4</b>	<b>-</b>	<b>3</b>	<b>1.222</b>	<b>1.218</b>
di cui celibi	330	547	274	58	6	4	-	3	1.222	1.218
<b>1964</b>										
Meno di 20	66	11	3	-	-	-	-	-	80	80
20-24	187	301	42	3	1	-	-	-	534	534
25-29	104	295	146	30	6	-	-	-	581	581
30-34	17	86	45	18	-	-	-	-	166	166
35-39	5	2	17	19	4	-	-	-	47	47
40-44	-	1	1	-	-	-	-	-	2	2
45-49	-	-	-	-	-	-	-	-	-	-
50 ed oltre	-	-	-	-	-	-	-	1	1	1
<b>Totale</b>	<b>379</b>	<b>696</b>	<b>254</b>	<b>70</b>	<b>11</b>	<b>-</b>	<b>-</b>	<b>1</b>	<b>1.411</b>	<b>1.411</b>
di cui celibi	379	696	254	70	11	-	-	1	1.411	1.411
<b>1965</b>										
Meno di 20	40	12	-	4	-	-	-	-	56	56
20-24	149	255	49	4	-	-	-	-	457	457
25-29	122	224	148	19	2	-	-	1	516	516
30-34	13	55	68	22	7	-	-	-	165	165
35-39	-	11	13	3	-	-	-	-	27	27
40-44	-	9	3	-	-	-	-	-	12	12
45-49	-	-	-	1	-	-	-	-	1	1
50 ed oltre	-	-	-	-	2	1	-	-	3	3
<b>Totale</b>	<b>324</b>	<b>566</b>	<b>281</b>	<b>53</b>	<b>11</b>	<b>1</b>	<b>-</b>	<b>1</b>	<b>1.237</b>	<b>1.237</b>
di cui celibi	324	564	281	53	11	1	-	1	1.235	1.235

**Tavola 3.7 segue – Figli nati da coniugi che hanno ottenuto nel 1990 la separazione per classe di età della moglie al matrimonio, anno di celebrazione e classe di età del marito al matrimonio**

CLASSI DI ETÀ DEL MARITO AL MATRIMONIO	CLASSI DI ETÀ DELLA MOGLIE AL MATRIMONIO								TOTALE	
	Meno di 20	20-24	25-29	30-34	35-39	40-44	45-49	50 ed oltre	N. di cui nubili	
<b>1966</b>										
Meno di 20	87	14	4	5	—	—	—	—	110	110
20-24	117	284	37	4	—	—	—	—	442	442
25-29	112	313	154	17	—	—	—	—	596	596
30-34	18	81	43	10	1	—	—	—	153	153
35-39	—	9	11	2	—	—	—	—	22	22
40-44	2	3	3	6	—	—	—	—	14	14
45-49	—	—	—	—	—	—	—	—	—	—
50 ed oltre	—	2	—	—	—	—	—	17	19	19
<b>Totale</b>	<b>336</b>	<b>706</b>	<b>252</b>	<b>44</b>	<b>1</b>	<b>—</b>	<b>—</b>	<b>17</b>	<b>1.356</b>	<b>1.356</b>
di cui celibi	336	704	252	44	1	—	—	17	1.354	1.354
<b>1967</b>										
Meno di 20	70	17	—	—	—	—	—	—	87	87
20-24	230	255	37	6	—	—	—	—	528	528
25-29	91	298	139	12	—	—	—	—	540	540
30-34	2	69	58	16	2	—	—	—	147	147
35-39	4	7	12	1	—	—	—	—	24	24
40-44	—	6	6	4	—	—	—	—	16	16
45-49	—	—	1	1	—	—	—	—	2	2
50 ed oltre	—	—	—	—	—	—	—	2	2	2
<b>Totale</b>	<b>397</b>	<b>652</b>	<b>253</b>	<b>40</b>	<b>2</b>	<b>—</b>	<b>—</b>	<b>2</b>	<b>1.346</b>	<b>1.346</b>
di cui celibi	396	650	253	40	2	—	—	2	1.343	1.343
<b>1968</b>										
Meno di 20	60	23	2	—	4	—	—	—	89	89
20-24	230	380	44	7	—	—	—	1	662	662
25-29	96	312	160	28	1	—	—	—	597	597
30-34	17	67	52	20	3	—	1	—	160	160
35-39	6	17	12	11	6	—	—	—	52	52
40-44	—	—	9	—	5	2	—	—	16	16
45-49	—	2	—	—	—	1	—	—	3	3
50 ed oltre	—	—	4	—	—	—	—	10	14	14
<b>Totale</b>	<b>409</b>	<b>801</b>	<b>283</b>	<b>66</b>	<b>19</b>	<b>3</b>	<b>1</b>	<b>11</b>	<b>1.593</b>	<b>1.593</b>
di cui celibi	407	801	283	66	19	3	1	11	1.591	1.591
<b>1969</b>										
Meno di 20	80	23	4	—	—	—	—	—	107	107
20-24	210	418	63	7	—	—	—	2	700	700
25-29	101	381	147	23	3	—	—	4	659	659
30-34	19	74	49	25	4	—	—	—	171	171
35-39	3	9	10	1	2	—	—	—	25	25
40-44	4	3	12	6	3	1	—	—	29	29
45-49	—	3	3	—	—	—	—	—	6	6
50 ed oltre	—	—	—	—	—	—	—	9	9	9
<b>Totale</b>	<b>417</b>	<b>911</b>	<b>288</b>	<b>62</b>	<b>12</b>	<b>1</b>	<b>—</b>	<b>15</b>	<b>1.706</b>	<b>1.706</b>
di cui celibi	417	907	288	62	12	1	—	13	1.700	1.700
<b>1970</b>										
Meno di 20	101	42	—	3	—	—	—	—	146	146
20-24	328	484	95	16	1	—	—	—	924	924
25-29	116	414	203	17	4	3	—	—	757	757
30-34	11	82	68	13	2	2	—	—	178	178
35-39	—	19	8	7	3	2	—	—	39	39
40-44	—	2	3	5	2	1	—	3	16	16
45-49	—	1	1	1	1	—	—	—	4	4
50 ed oltre	—	—	1	2	—	—	—	4	7	7
<b>Totale</b>	<b>556</b>	<b>1.044</b>	<b>379</b>	<b>64</b>	<b>13</b>	<b>8</b>	<b>—</b>	<b>7</b>	<b>2.071</b>	<b>2.071</b>
di cui celibi	555	1.044	379	64	13	8	—	7	2.070	2.070

**Tavola 3.7 segue – Figli nati da coniugi che hanno ottenuto nel 1990 la separazione per classe di età della moglie al matrimonio, anno di celebrazione e classe di età del marito al matrimonio**

CLASSI DI ETÀ DEL MARITO AL MATRIMONIO	CLASSI DI ETÀ DELLA MOGLIE AL MATRIMONIO								TOTALE	
	Meno di 20	20-24	25-29	30-34	35-39	40-44	45-49	50 ed oltre	N. di cui nubili	
1971										
Meno di 20	96	22	3	—	—	—	—	—	121	121
20-24	318	512	60	10	1	—	—	—	901	901
25-29	134	405	201	20	3	—	—	3	766	766
30-34	31	86	64	36	8	—	—	—	225	225
35-39	4	9	6	9	4	—	—	—	32	32
40-44	—	2	12	5	5	1	—	—	25	25
45-49	3	—	1	—	1	—	—	—	5	5
50 ed oltre	2	2	—	2	—	—	—	2	8	8
<b>Totale</b>	<b>588</b>	<b>1.038</b>	<b>347</b>	<b>82</b>	<b>22</b>	<b>1</b>	<b>—</b>	<b>5</b>	<b>2.083</b>	<b>2.083</b>
di cui celibi	588	1.036	346	80	22	1	—	5	2.078	2.078
1972										
Meno di 20	106	14	9	—	—	—	—	—	129	129
20-24	335	534	72	6	2	—	—	2	951	951
25-29	160	468	221	34	7	—	—	1	891	891
30-34	33	75	87	27	3	3	—	—	228	228
35-39	6	21	32	15	7	2	—	—	83	83
40-44	2	5	6	6	5	2	1	—	27	27
45-49	—	3	2	1	—	—	—	—	6	6
50 ed oltre	2	—	—	2	4	2	—	3	13	13
<b>Totale</b>	<b>644</b>	<b>1.120</b>	<b>429</b>	<b>91</b>	<b>28</b>	<b>9</b>	<b>1</b>	<b>6</b>	<b>2.328</b>	<b>2.328</b>
di cui celibi	643	1.119	429	91	28	9	1	6	2.326	2.326
1973										
Meno di 20	85	17	1	—	—	—	—	—	103	103
20-24	380	422	49	17	—	—	—	1	869	869
25-29	166	415	231	18	3	—	—	—	833	833
30-34	19	78	58	15	6	2	—	—	176	176
35-39	7	11	27	11	7	1	—	—	64	64
40-44	4	—	6	4	6	—	—	—	20	20
45-49	—	—	—	—	1	2	1	—	4	4
50 ed oltre	—	3	3	5	—	—	1	6	18	18
<b>Totale</b>	<b>661</b>	<b>944</b>	<b>375</b>	<b>70</b>	<b>23</b>	<b>5</b>	<b>2</b>	<b>7</b>	<b>2.087</b>	<b>2.087</b>
di cui celibi	661	944	375	70	22	5	2	7	2.086	2.086
1974										
Meno di 20	129	27	—	—	—	—	—	—	156	156
20-24	344	434	55	13	1	—	—	—	847	847
25-29	122	442	210	37	—	1	3	—	815	815
30-34	35	104	94	34	5	—	—	—	272	271
35-39	3	24	15	15	7	—	—	—	64	64
40-44	6	8	8	9	7	1	—	—	39	39
45-49	2	2	7	1	2	1	1	—	16	16
50 ed oltre	7	8	1	2	1	2	2	2	25	25
<b>Totale</b>	<b>648</b>	<b>1.049</b>	<b>390</b>	<b>111</b>	<b>23</b>	<b>5</b>	<b>6</b>	<b>2</b>	<b>2.234</b>	<b>2.233</b>
di cui celibi	645	1.042	388	111	23	5	6	2	2.222	2.221
1975										
Meno di 20	96	25	3	—	—	—	—	—	124	124
20-24	383	421	57	4	3	1	—	2	871	871
25-29	173	437	207	16	4	4	—	—	841	841
30-34	23	56	49	29	8	3	—	—	168	168
35-39	10	25	12	22	7	2	—	—	78	78
40-44	—	—	4	5	7	3	—	—	19	17
45-49	—	1	1	—	—	3	—	—	5	5
50 ed oltre	—	2	3	—	2	1	—	9	17	17
<b>Totale</b>	<b>685</b>	<b>967</b>	<b>336</b>	<b>76</b>	<b>31</b>	<b>17</b>	<b>—</b>	<b>11</b>	<b>2.123</b>	<b>2.121</b>
di cui celibi	682	967	335	76	31	17	—	11	2.119	2.117

**Tavola 3.7 segue – Figli nati da coniugi che hanno ottenuto nel 1990 la separazione per classe di età della moglie al matrimonio, anno di celebrazione e classe di età del marito al matrimonio**

CLASSI DI ETÀ DEL MARITO AL MATRIMONIO	CLASSI DI ETÀ DELLA MOGLIE AL MATRIMONIO								TOTALE	
	Meno di 20	20-24	25-29	30-34	35-39	40-44	45-49	50 ed oltre	N. di cui nubili	
<b>1976</b>										
Meno di 20	80	34	-	-	-	-	-	-	114	114
20-24	241	414	75	11	3	-	-	-	744	744
25-29	129	383	204	24	3	-	-	1	744	744
30-34	13	65	65	27	5	4	-	-	179	179
35-39	3	10	12	10	4	1	-	-	40	40
40-44	-	3	5	5	7	-	-	2	22	22
45-49	-	1	1	4	-	2	-	1	8	8
50 ed oltre	-	-	7	2	-	3	-	2	14	14
<b>Totale</b>	<b>466</b>	<b>910</b>	<b>369</b>	<b>83</b>	<b>22</b>	<b>10</b>	<b>-</b>	<b>5</b>	<b>1.865</b>	<b>1.865</b>
di cui celibi	466	910	369	83	22	10	-	5	1.865	1.865
<b>1977</b>										
Meno di 20	86	32	5	2	3	-	-	-	128	128
20-24	358	469	49	7	2	-	-	-	885	885
25-29	150	380	235	23	4	1	-	1	794	794
30-34	32	77	94	44	10	1	1	-	259	259
35-39	12	17	13	10	24	-	-	-	76	76
40-44	4	11	6	3	5	5	-	-	34	34
45-49	3	-	-	2	4	2	-	1	12	12
50 ed oltre	-	1	1	-	-	1	-	3	6	6
<b>Totale</b>	<b>645</b>	<b>987</b>	<b>403</b>	<b>91</b>	<b>52</b>	<b>10</b>	<b>1</b>	<b>5</b>	<b>2.194</b>	<b>2.194</b>
di cui celibi	643	986	401	91	52	9	1	5	2.188	2.188
<b>1978</b>										
Meno di 20	61	34	1	-	-	-	-	-	96	96
20-24	353	457	53	7	2	-	-	2	874	874
25-29	155	366	239	15	2	-	-	-	777	776
30-34	21	77	74	36	2	1	-	-	211	211
35-39	8	12	14	13	8	2	-	-	57	57
40-44	-	9	5	9	8	5	-	-	36	36
45-49	-	3	5	1	8	12	4	-	33	31
50 ed oltre	1	5	-	2	1	2	-	4	15	15
<b>Totale</b>	<b>599</b>	<b>963</b>	<b>391</b>	<b>83</b>	<b>31</b>	<b>22</b>	<b>4</b>	<b>6</b>	<b>2.099</b>	<b>2.096</b>
di cui celibi	597	961	389	83	29	22	4	6	2.091	2.090
<b>1979</b>										
Meno di 20	63	15	1	-	1	-	-	-	80	80
20-24	289	395	41	6	1	3	-	1	736	735
25-29	127	319	155	25	3	-	-	-	629	629
30-34	29	78	63	28	7	2	-	-	207	207
35-39	7	11	25	20	17	-	-	-	80	80
40-44	-	6	7	9	-	1	1	-	24	24
45-49	1	1	1	5	1	1	2	-	12	12
50 ed oltre	1	3	-	4	2	-	-	4	14	14
<b>Totale</b>	<b>517</b>	<b>828</b>	<b>293</b>	<b>97</b>	<b>32</b>	<b>7</b>	<b>3</b>	<b>5</b>	<b>1.782</b>	<b>1.781</b>
di cui celibi	515	828	293	97	32	7	3	5	1.780	1.779
<b>1980</b>										
Meno di 20	70	19	3	4	-	-	-	-	96	96
20-24	353	435	65	5	1	-	-	3	862	862
25-29	121	375	164	27	5	-	-	-	692	692
30-34	25	90	94	51	4	1	-	1	266	266
35-39	2	23	19	38	6	1	-	-	89	89
40-44	-	2	8	8	8	3	-	-	29	29
45-49	8	1	-	1	-	1	6	-	17	17
50 ed oltre	-	-	4	2	-	-	-	6	12	12
<b>Totale</b>	<b>579</b>	<b>945</b>	<b>357</b>	<b>136</b>	<b>24</b>	<b>6</b>	<b>6</b>	<b>10</b>	<b>2.063</b>	<b>2.063</b>
di cui celibi	579	944	357	136	24	6	6	10	2.062	2.062

**Tavola 3.7 segue – Figli nati da coniugi che hanno ottenuto nel 1990 la separazione per classe di età della moglie al matrimonio, anno di celebrazione e classe di età del marito al matrimonio**

CLASSI DI ETÀ DEL MARITO AL MATRIMONIO	CLASSI DI ETÀ DELLA MOGLIE AL MATRIMONIO								TOTALE	
	Meno di 20	20-24	25-29	30-34	35-39	40-44	45-49	50 ed oltre	N. di cui nubili	
<b>1981</b>										
Meno di 20	41	29	3	—	—	1	—	—	74	74
20-24	254	456	36	4	3	—	—	1	754	754
25-29	127	362	169	22	1	—	—	—	681	681
30-34	33	70	64	35	4	—	—	—	206	204
35-39	—	9	11	20	6	1	—	—	47	47
40-44	1	5	2	8	1	4	—	—	21	21
45-49	—	4	3	3	2	3	—	1	16	16
50 ed oltre	4	3	1	5	3	2	2	10	30	30
<b>Totale</b>	<b>460</b>	<b>938</b>	<b>289</b>	<b>97</b>	<b>20</b>	<b>11</b>	<b>2</b>	<b>12</b>	<b>1.829</b>	<b>1.827</b>
di cui celibi	460	936	289	97	20	11	2	12	1.827	1.825
<b>1982</b>										
Meno di 20	45	18	4	1	—	—	1	—	69	69
20-24	263	418	43	9	—	2	—	—	735	735
25-29	118	379	196	14	2	—	1	1	711	711
30-34	24	77	73	48	2	—	—	—	224	223
35-39	10	14	12	9	12	1	—	—	58	58
40-44	4	1	3	3	2	4	—	—	17	17
45-49	—	4	2	6	1	—	2	—	15	15
50 ed oltre	1	2	—	3	2	—	3	9	20	20
<b>Totale</b>	<b>465</b>	<b>913</b>	<b>333</b>	<b>93</b>	<b>21</b>	<b>7</b>	<b>7</b>	<b>10</b>	<b>1.849</b>	<b>1.848</b>
di cui celibi	465	909	333	93	21	7	7	10	1.845	1.844
<b>1983</b>										
Meno di 20	44	23	2	1	—	—	—	—	70	70
20-24	235	341	48	8	—	—	—	—	632	632
25-29	73	316	151	27	2	—	—	3	572	572
30-34	18	60	82	45	10	—	—	1	216	216
35-39	6	17	12	12	10	1	1	—	59	59
40-44	2	3	4	7	6	—	4	—	26	24
45-49	—	1	—	—	—	1	—	—	2	2
50 ed oltre	—	1	1	—	—	—	1	7	10	10
<b>Totale</b>	<b>378</b>	<b>762</b>	<b>300</b>	<b>100</b>	<b>28</b>	<b>2</b>	<b>6</b>	<b>11</b>	<b>1.587</b>	<b>1.585</b>
di cui celibi	378	762	299	100	28	2	6	11	1.586	1.584
<b>1984</b>										
Meno di 20	49	19	1	1	—	—	—	—	70	70
20-24	196	359	45	1	2	—	—	—	603	603
25-29	71	295	172	9	11	1	—	1	560	560
30-34	5	62	80	35	10	—	—	—	192	192
35-39	3	12	21	23	18	2	—	—	79	79
40-44	1	3	5	3	4	3	1	1	21	21
45-49	—	—	1	4	2	5	—	1	13	13
50 ed oltre	1	3	1	3	2	2	3	7	22	22
<b>Totale</b>	<b>326</b>	<b>753</b>	<b>326</b>	<b>79</b>	<b>49</b>	<b>13</b>	<b>4</b>	<b>10</b>	<b>1.560</b>	<b>1.560</b>
di cui celibi	326	753	325	79	48	13	4	10	1.558	1.558
<b>1985</b>										
Meno di 20	28	19	1	—	—	—	3	—	51	51
20-24	171	292	52	8	1	—	—	1	525	525
25-29	72	269	152	26	8	—	—	—	527	527
30-34	7	69	82	47	6	—	—	1	212	212
35-39	4	14	20	14	13	—	—	—	65	65
40-44	1	1	4	3	12	3	—	3	27	27
45-49	—	8	1	1	1	5	6	—	22	22
50 ed oltre	—	—	2	—	1	6	—	6	15	15
<b>Totale</b>	<b>283</b>	<b>672</b>	<b>314</b>	<b>99</b>	<b>42</b>	<b>14</b>	<b>9</b>	<b>11</b>	<b>1.444</b>	<b>1.444</b>
di cui celibi	282	672	314	98	42	14	9	11	1.442	1.442



**Tavola 3.7 segue – Figli nati da coniugi che hanno ottenuto nel 1990 la separazione per classe di età della moglie al matrimonio, anno di celebrazione e classe di età del marito al matrimonio**

CLASSI DI ETÀ DEL MARITO AL MATRIMONIO	CLASSI DI ETÀ DELLA MOGLIE AL MATRIMONIO							TOTALE		
	Meno di 20	20-24	25-29	30-34	35-39	40-44	45-49	50 ed oltre	N. di cui nubili	
<b>1986</b>										
Meno di 20	24	16	2	—	—	—	—	1	43	43
20-24	113	234	39	1	—	—	—	1	388	388
25-29	47	192	118	26	2	2	1	—	388	388
30-34	7	48	68	32	3	1	—	2	161	161
35-39	—	18	14	26	9	3	—	—	70	69
40-44	—	1	4	5	5	3	—	—	18	18
45-49	—	1	—	8	2	4	2	—	17	17
50 ed oltre	2	—	—	2	2	—	2	4	12	12
<b>Totale</b>	<b>193</b>	<b>510</b>	<b>245</b>	<b>100</b>	<b>23</b>	<b>13</b>	<b>5</b>	<b>8</b>	<b>1.097</b>	<b>1.096</b>
di cui celibi	192	510	245	100	23	13	5	8	1.096	1.095
<b>1987</b>										
Meno di 20	16	6	2	—	—	—	—	—	24	24
20-24	105	168	29	5	1	—	—	—	308	307
25-29	28	141	90	8	1	1	—	1	270	270
30-34	4	42	40	31	4	—	—	—	121	121
35-39	—	5	17	25	2	1	—	—	50	50
40-44	—	5	6	4	5	2	—	—	22	22
45-49	—	—	1	2	1	1	—	—	5	5
50 ed oltre	—	—	1	1	—	2	1	5	10	10
<b>Totale</b>	<b>153</b>	<b>367</b>	<b>186</b>	<b>76</b>	<b>14</b>	<b>7</b>	<b>1</b>	<b>6</b>	<b>810</b>	<b>809</b>
di cui celibi	153	367	186	74	14	7	1	6	808	807
<b>1988</b>										
Meno di 20	9	3	—	—	—	—	—	—	12	12
20-24	64	100	15	5	—	—	1	1	186	185
25-29	18	77	47	7	2	—	—	—	151	151
30-34	2	18	40	19	2	1	1	—	83	83
35-39	1	6	9	13	9	—	—	—	38	37
40-44	—	1	4	2	9	2	—	—	18	18
45-49	1	—	—	3	1	1	3	1	10	10
50 ed oltre	—	1	1	1	1	—	—	4	8	8
<b>Totale</b>	<b>95</b>	<b>206</b>	<b>116</b>	<b>50</b>	<b>24</b>	<b>4</b>	<b>5</b>	<b>6</b>	<b>506</b>	<b>504</b>
di cui celibi	94	205	116	50	23	4	5	6	503	501
<b>1989 (a)</b>										
Meno di 20	4	4	—	—	—	—	—	—	8	8
20-24	26	26	7	2	—	—	—	—	61	61
25-29	9	27	20	3	—	—	—	—	59	59
30-34	—	4	18	10	—	—	—	1	33	33
35-39	—	2	5	2	2	—	—	—	11	11
40-44	—	—	2	5	4	2	—	—	13	12
45-49	—	—	1	4	1	—	—	—	6	6
50 ed oltre	1	—	—	—	—	—	1	1	3	3
<b>Totale</b>	<b>40</b>	<b>63</b>	<b>53</b>	<b>26</b>	<b>7</b>	<b>2</b>	<b>1</b>	<b>2</b>	<b>194</b>	<b>193</b>
di cui celibi	40	63	53	25	7	2	1	2	193	193

(a) Cfr. nota (a) a pag. 86.



**Tavola 3.8 segue - Figli nati da coniugi che hanno ottenuto nel 1990 lo scioglimento e la cessazione degli effetti civili del matrimonio per classe di età della moglie al matrimonio, anno di celebrazione e classe di età del marito al matrimonio**

CLASSI DI ETÀ DEL MARITO AL MATRIMONIO	CLASSI DI ETÀ DELLA MOGLIE AL MATRIMONIO								TOTALE	
	Meno di 20	20-24	25-29	30-34	35-39	40-44	45-49	50 ed oltre	N. di cui nubili	
<b>1943</b>										
Meno di 20	-	3	-	-	-	-	-	-	3	3
20-24	4	18	-	-	-	-	-	-	22	22
25-29	-	6	-	-	-	-	-	-	6	6
30-34	-	-	-	-	-	-	-	-	-	-
35-39	-	-	-	-	-	-	-	-	-	-
40-44	-	-	-	-	-	-	-	-	-	-
45-49	-	-	-	-	-	-	-	-	-	-
50 ed oltre	-	-	-	-	-	-	-	-	-	-
<b>Totale</b>	<b>4</b>	<b>27</b>	<b>-</b>	<b>-</b>	<b>-</b>	<b>-</b>	<b>-</b>	<b>-</b>	<b>31</b>	<b>31</b>
di cui celibi	4	27	-	-	-	-	-	-	31	31
<b>1944</b>										
Meno di 20	10	3	-	-	-	-	-	-	13	13
20-24	7	11	3	-	1	-	-	-	22	22
25-29	6	9	4	-	-	-	-	-	19	19
30-34	-	2	-	-	-	-	-	-	2	2
35-39	-	-	-	1	-	-	-	-	1	1
40-44	-	-	-	-	-	-	-	-	-	-
45-49	-	-	-	-	-	-	-	-	-	-
50 ed oltre	-	-	-	-	-	-	-	-	-	-
<b>Totale</b>	<b>23</b>	<b>25</b>	<b>7</b>	<b>1</b>	<b>1</b>	<b>-</b>	<b>-</b>	<b>-</b>	<b>57</b>	<b>57</b>
di cui celibi	23	25	7	1	1	-	-	-	57	57
<b>1945</b>										
Meno di 20	10	9	-	-	-	-	-	-	19	19
20-24	19	15	-	1	-	-	-	-	35	35
25-29	14	4	2	-	-	-	-	-	20	20
30-34	-	2	3	-	-	-	-	-	5	5
35-39	2	-	-	-	-	-	-	-	2	2
40-44	-	-	-	-	-	-	-	-	-	-
45-49	-	-	-	-	-	-	-	-	-	-
50 ed oltre	-	-	-	-	-	-	-	-	-	-
<b>Totale</b>	<b>45</b>	<b>30</b>	<b>5</b>	<b>1</b>	<b>-</b>	<b>-</b>	<b>-</b>	<b>-</b>	<b>81</b>	<b>81</b>
di cui celibi	45	30	5	1	-	-	-	-	81	81
<b>1946</b>										
Meno di 20	6	1	-	-	-	-	-	-	7	7
20-24	7	23	5	-	-	-	-	-	35	35
25-29	9	10	5	-	-	-	-	-	24	24
30-34	-	2	1	2	-	-	-	-	5	5
35-39	-	-	4	-	-	-	-	-	4	4
40-44	-	-	-	-	-	-	-	-	-	-
45-49	-	-	-	-	-	-	-	-	-	-
50 ed oltre	-	-	-	-	-	-	-	-	-	-
<b>Totale</b>	<b>22</b>	<b>36</b>	<b>15</b>	<b>2</b>	<b>-</b>	<b>-</b>	<b>-</b>	<b>-</b>	<b>75</b>	<b>75</b>
di cui celibi	22	36	15	2	-	-	-	-	75	75
<b>1947</b>										
Meno di 20	8	-	-	-	-	-	-	-	8	8
20-24	10	30	6	1	2	-	-	-	49	49
25-29	9	9	9	-	-	-	-	-	27	27
30-34	-	-	7	-	-	-	-	-	7	7
35-39	-	-	-	-	-	-	-	-	-	-
40-44	-	-	-	-	-	-	-	-	-	-
45-49	-	-	-	-	-	-	-	-	-	-
50 ed oltre	-	-	-	-	-	-	-	-	-	-
<b>Totale</b>	<b>27</b>	<b>39</b>	<b>22</b>	<b>1</b>	<b>2</b>	<b>-</b>	<b>-</b>	<b>-</b>	<b>91</b>	<b>91</b>
di cui celibi	27	39	22	1	2	-	-	-	91	91

**Tavola 3.8 segue – Figli nati da coniugi che hanno ottenuto nel 1990 lo scioglimento e la cessazione degli effetti civili del matrimonio per classe di età della moglie al matrimonio, anno di celebrazione e classe di età del marito al matrimonio**

CLASSI DI ETÀ DEL MARITO AL MATRIMONIO	CLASSI DI ETÀ DELLA MOGLIE AL MATRIMONIO								TOTALE	
	Meno di 20	20-24	25-29	30-34	35-39	40-44	45-49	50 ed oltre	N. di cui nubili	
<b>1948</b>										
Meno di 20	7	—	—	—	—	—	—	—	7	7
20-24	19	20	2	—	—	—	—	—	41	41
25-29	12	15	6	—	—	—	—	—	33	33
30-34	—	7	9	—	—	—	—	—	16	16
35-39	—	—	—	—	—	—	—	—	—	—
40-44	—	—	—	—	1	—	—	—	1	—
45-49	—	—	—	—	—	—	—	—	—	—
50 ed oltre	—	—	—	—	—	—	—	—	—	—
<b>Totale</b>	<b>38</b>	<b>42</b>	<b>17</b>	<b>—</b>	<b>1</b>	<b>—</b>	<b>—</b>	<b>—</b>	<b>98</b>	<b>97</b>
di cui celibi	38	42	17	—	1	—	—	—	98	97
<b>1949</b>										
Meno di 20	3	8	—	—	—	—	—	—	11	11
20-24	24	26	2	—	—	—	—	—	52	52
25-29	3	9	3	—	—	—	—	—	15	15
30-34	—	1	3	—	—	—	—	—	4	4
35-39	—	3	—	—	—	—	—	—	3	3
40-44	—	—	—	—	—	—	—	—	—	—
45-49	—	—	—	—	—	—	—	—	—	—
50 ed oltre	—	—	—	—	—	—	—	—	—	—
<b>Totale</b>	<b>30</b>	<b>47</b>	<b>8</b>	<b>—</b>	<b>—</b>	<b>—</b>	<b>—</b>	<b>—</b>	<b>85</b>	<b>85</b>
di cui celibi	30	47	8	—	—	—	—	—	85	85
<b>1950</b>										
Meno di 20	11	2	—	—	—	—	—	—	13	13
20-24	13	21	3	—	—	—	—	—	37	37
25-29	—	15	12	1	—	—	—	—	28	28
30-34	—	3	2	—	—	—	—	—	5	5
35-39	—	—	—	—	—	—	—	—	—	—
40-44	—	—	—	—	—	—	—	—	—	—
45-49	—	—	—	—	—	—	—	—	—	—
50 ed oltre	—	—	—	—	—	—	—	—	—	—
<b>Totale</b>	<b>24</b>	<b>41</b>	<b>17</b>	<b>1</b>	<b>—</b>	<b>—</b>	<b>—</b>	<b>—</b>	<b>83</b>	<b>83</b>
di cui celibi	24	41	17	1	—	—	—	—	83	83
<b>1951</b>										
Meno di 20	3	—	—	—	—	—	—	—	3	3
20-24	20	18	9	—	—	—	—	—	47	47
25-29	15	33	19	2	—	—	—	—	69	69
30-34	—	2	7	2	—	—	—	—	11	11
35-39	—	—	—	—	—	—	—	—	—	—
40-44	—	—	—	—	2	—	—	—	2	2
45-49	—	—	—	—	—	—	—	—	—	—
50 ed oltre	—	—	—	—	—	—	—	—	—	—
<b>Totale</b>	<b>38</b>	<b>53</b>	<b>35</b>	<b>4</b>	<b>2</b>	<b>—</b>	<b>—</b>	<b>—</b>	<b>132</b>	<b>132</b>
di cui celibi	38	53	35	4	2	—	—	—	132	132
<b>1952</b>										
Meno di 20	4	7	—	—	—	—	—	—	11	11
20-24	24	28	1	2	—	—	—	—	55	55
25-29	18	28	34	3	—	—	—	—	83	83
30-34	—	2	4	6	—	—	—	—	12	12
35-39	—	—	2	—	—	—	—	—	2	2
40-44	—	—	—	—	—	—	—	—	—	—
45-49	—	—	—	—	—	—	—	—	—	—
50 ed oltre	—	—	—	—	—	—	—	—	—	—
<b>Totale</b>	<b>46</b>	<b>65</b>	<b>41</b>	<b>11</b>	<b>—</b>	<b>—</b>	<b>—</b>	<b>—</b>	<b>163</b>	<b>163</b>
di cui celibi	46	65	41	11	—	—	—	—	163	163

**Tavola 3.8 segue - Figli nati da coniugi che hanno ottenuto nel 1990 lo scioglimento e la cessazione degli effetti civili del matrimonio per classe di età della moglie al matrimonio, anno di celebrazione e classe di età del marito al matrimonio**

CLASSI DI ETÀ DEL MARITO AL MATRIMONIO	CLASSI DI ETÀ DELLA MOGLIE AL MATRIMONIO								TOTALE	
	Meno di 20	20-24	25-29	30-34	35-39	40-44	45-49	50 ed oltre	N. di cui nubili	
<b>1953</b>										
Meno di 20	9	10	-	-	-	-	-	-	19	18
20-24	33	50	6	-	-	-	-	-	89	89
25-29	10	27	12	1	-	-	-	-	50	50
30-34	-	7	20	1	1	-	-	-	29	29
35-39	-	-	-	1	-	-	-	-	1	1
40-44	-	-	-	-	-	-	-	-	-	-
45-49	-	-	-	-	-	-	-	-	-	-
50 ed oltre	-	-	-	-	-	-	-	-	-	-
<b>Totale</b>	<b>52</b>	<b>94</b>	<b>38</b>	<b>3</b>	<b>1</b>	-	-	-	<b>188</b>	<b>187</b>
di cui celibi	52	94	38	3	1	-	-	-	188	187
<b>1954</b>										
Meno di 20	4	-	-	-	-	-	-	-	4	4
20-24	54	58	6	-	-	-	-	-	118	118
25-29	17	35	15	-	-	-	-	-	67	67
30-34	2	8	-	4	1	-	-	-	15	15
35-39	-	3	-	-	-	-	-	-	3	3
40-44	-	-	-	-	-	-	-	-	-	-
45-49	-	-	-	-	-	-	-	-	-	-
50 ed oltre	-	-	-	-	-	-	-	-	-	-
<b>Totale</b>	<b>77</b>	<b>104</b>	<b>21</b>	<b>4</b>	<b>1</b>	-	-	-	<b>207</b>	<b>207</b>
di cui celibi	77	104	21	4	1	-	-	-	207	207
<b>1955</b>										
Meno di 20	24	5	2	-	-	-	-	-	31	31
20-24	61	67	19	-	-	-	-	-	147	147
25-29	16	48	26	1	2	-	-	-	93	93
30-34	-	18	9	7	1	-	-	-	35	35
35-39	-	-	2	-	-	-	-	-	2	2
40-44	-	10	-	-	-	-	-	-	10	10
45-49	-	-	-	-	-	-	-	-	-	-
50 ed oltre	-	-	-	-	-	-	-	-	-	-
<b>Totale</b>	<b>101</b>	<b>148</b>	<b>58</b>	<b>8</b>	<b>3</b>	-	-	-	<b>318</b>	<b>318</b>
di cui celibi	100	145	58	8	3	-	-	-	314	314
<b>1956</b>										
Meno di 20	28	3	2	-	-	-	-	-	33	33
20-24	65	55	3	-	-	-	-	-	123	119
25-29	23	54	40	1	-	-	-	-	118	118
30-34	1	2	11	-	-	-	-	-	14	14
35-39	-	-	-	1	-	-	-	-	1	1
40-44	-	-	-	-	-	-	-	-	-	-
45-49	-	-	-	-	-	-	-	-	-	-
50 ed oltre	-	-	-	-	-	-	-	-	-	-
<b>Totale</b>	<b>117</b>	<b>114</b>	<b>56</b>	<b>2</b>	-	-	-	-	<b>289</b>	<b>285</b>
di cui celibi	113	114	56	2	-	-	-	-	285	285
<b>1957</b>										
Meno di 20	46	18	-	-	-	-	-	-	64	64
20-24	63	69	7	5	-	-	-	-	144	144
25-29	18	77	27	3	2	-	-	-	127	127
30-34	4	15	27	1	5	-	-	-	52	52
35-39	5	1	6	-	-	-	-	-	12	12
40-44	-	-	-	-	-	-	-	-	-	-
45-49	-	-	-	-	-	-	-	-	-	-
50 ed oltre	-	-	-	-	-	-	-	-	-	-
<b>Totale</b>	<b>136</b>	<b>180</b>	<b>67</b>	<b>9</b>	<b>7</b>	-	-	-	<b>399</b>	<b>399</b>
di cui celibi	136	180	67	9	7	-	-	-	399	399

**Tavola 3.8 segue – Figli nati da coniugi che hanno ottenuto nel 1990 lo scioglimento e la cessazione degli effetti civili del matrimonio per classe di età della moglie al matrimonio, anno di celebrazione e classe di età del marito al matrimonio**

CLASSI DI ETÀ DEL MARITO AL MATRIMONIO	CLASSI DI ETÀ DELLA MOGLIE AL MATRIMONIO								TOTALE	
	Meno di 20	20-24	25-29	30-34	35-39	40-44	45-49	50 ed oltre	N. di cui nubile	
<b>1958</b>										
Meno di 20	30	12	—	—	—	—	—	—	42	42
20-24	67	127	13	2	—	—	—	—	209	209
25-29	26	93	32	6	—	—	—	—	157	157
30-34	5	27	10	5	1	—	—	—	48	48
35-39	2	2	10	—	—	—	—	—	14	14
40-44	—	—	—	—	1	—	—	—	1	1
45-49	—	—	—	—	—	—	—	—	—	—
50 ed oltre	—	—	—	—	—	—	—	—	—	—
<b>Totale</b>	<b>130</b>	<b>261</b>	<b>65</b>	<b>13</b>	<b>2</b>	—	—	—	<b>471</b>	<b>471</b>
di cui celibi	130	261	65	13	2	—	—	—	471	471
<b>1959</b>										
Meno di 20	5	5	4	—	—	—	—	—	14	14
20-24	81	85	24	2	—	—	—	—	192	192
25-29	31	81	50	3	—	—	—	1	166	166
30-34	13	32	25	2	—	—	—	—	72	72
35-39	—	9	—	6	—	—	—	—	15	15
40-44	—	—	—	—	—	—	—	—	—	—
45-49	—	—	—	—	—	—	—	—	—	—
50 ed oltre	—	—	—	—	—	—	—	4	4	—
<b>Totale</b>	<b>130</b>	<b>212</b>	<b>103</b>	<b>13</b>	—	—	—	<b>5</b>	<b>463</b>	<b>459</b>
di cui celibi	130	212	103	13	—	—	—	1	459	459
<b>1960</b>										
Meno di 20	30	4	—	—	—	—	—	—	34	34
20-24	102	77	17	6	—	—	—	—	202	202
25-29	44	125	31	14	—	—	—	—	214	212
30-34	9	37	26	9	3	—	—	—	84	84
35-39	—	3	6	—	—	—	—	—	9	9
40-44	—	—	4	—	—	—	—	—	4	4
45-49	—	—	—	—	—	—	—	—	—	—
50 ed oltre	—	—	—	—	—	—	—	—	—	—
<b>Totale</b>	<b>185</b>	<b>246</b>	<b>84</b>	<b>29</b>	<b>3</b>	—	—	—	<b>547</b>	<b>545</b>
di cui celibi	183	246	84	29	3	—	—	—	545	545
<b>1961</b>										
Meno di 20	56	8	—	—	—	—	—	—	64	64
20-24	105	141	24	2	—	—	—	—	272	269
25-29	57	149	59	8	—	1	—	—	274	274
30-34	2	52	15	6	2	—	—	—	77	77
35-39	1	4	—	4	—	—	—	—	9	9
40-44	—	3	—	1	—	—	—	—	4	4
45-49	—	—	—	—	—	—	—	—	—	—
50 ed oltre	—	—	—	—	—	—	—	—	—	—
<b>Totale</b>	<b>221</b>	<b>357</b>	<b>98</b>	<b>21</b>	<b>2</b>	<b>1</b>	—	—	<b>700</b>	<b>697</b>
di cui celibi	221	354	98	21	2	1	—	—	697	697
<b>1962</b>										
Meno di 20	45	11	5	—	—	—	—	—	61	61
20-24	90	134	26	—	1	—	—	—	251	251
25-29	65	158	96	20	2	2	—	—	343	341
30-34	12	23	24	23	2	—	—	—	84	82
35-39	3	4	—	3	—	—	—	—	10	10
40-44	—	3	—	—	—	—	—	—	3	3
45-49	—	—	—	—	—	—	—	—	—	—
50 ed oltre	—	—	—	—	—	—	—	—	—	—
<b>Totale</b>	<b>215</b>	<b>333</b>	<b>151</b>	<b>46</b>	<b>5</b>	<b>2</b>	—	—	<b>752</b>	<b>748</b>
di cui celibi	215	333	149	46	5	2	—	—	750	748

**Tavola 3.8 segue – Figli nati da coniugi che hanno ottenuto nel 1990 lo scioglimento e la cessazione degli effetti civili del matrimonio per classe di età della moglie al matrimonio, anno di celebrazione e classe di età del marito al matrimonio**

CLASSI DI ETÀ DEL MARITO AL MATRIMONIO	CLASSI DI ETÀ DELLA MOGLIE AL MATRIMONIO								TOTALE	
	Meno di 20	20-24	25-29	30-34	35-39	40-44	45-49	50 ed oltre	N. di cui nubili	
<b>1963</b>										
Meno di 20	70	9	1	—	—	—	—	—	80	80
20-24	111	171	44	9	—	—	—	—	335	335
25-29	59	164	82	3	4	—	—	—	312	312
30-34	2	35	36	12	—	—	—	—	85	85
35-39	3	3	4	12	—	—	—	—	22	22
40-44	—	—	—	—	3	1	—	—	4	4
45-49	—	—	—	—	—	—	—	—	—	—
50 ed oltre	—	—	2	—	—	—	—	—	2	2
<b>Totale</b>	<b>245</b>	<b>382</b>	<b>169</b>	<b>36</b>	<b>7</b>	<b>1</b>	<b>—</b>	<b>—</b>	<b>840</b>	<b>840</b>
di cui celibi	245	380	169	36	7	1	—	—	838	838
<b>1964</b>										
Meno di 20	35	11	2	—	—	—	—	—	48	48
20-24	133	147	45	7	1	—	—	—	333	333
25-29	67	194	69	8	3	—	—	—	341	341
30-34	7	34	17	9	3	—	—	—	70	70
35-39	—	6	2	5	—	—	—	—	13	13
40-44	—	1	1	—	—	—	—	—	2	2
45-49	—	—	—	—	—	—	—	—	—	—
50 ed oltre	—	—	—	—	—	—	—	—	—	—
<b>Totale</b>	<b>242</b>	<b>393</b>	<b>136</b>	<b>29</b>	<b>7</b>	<b>—</b>	<b>—</b>	<b>—</b>	<b>807</b>	<b>807</b>
di cui celibi	242	393	136	29	7	—	—	—	807	807
<b>1965</b>										
Meno di 20	47	16	5	1	—	—	—	—	69	69
20-24	161	151	21	6	—	—	—	—	339	333
25-29	67	219	99	15	1	—	—	2	403	403
30-34	9	42	29	5	1	—	—	—	86	86
35-39	6	9	11	1	4	1	—	—	32	28
40-44	—	6	2	4	—	—	—	—	12	12
45-49	—	—	1	—	—	—	—	—	1	1
50 ed oltre	—	—	—	—	—	—	—	—	—	—
<b>Totale</b>	<b>290</b>	<b>443</b>	<b>168</b>	<b>32</b>	<b>6</b>	<b>1</b>	<b>—</b>	<b>2</b>	<b>942</b>	<b>932</b>
di cui celibi	284	443	168	31	3	1	—	2	932	932
<b>1966</b>										
Meno di 20	42	17	3	—	—	—	—	—	62	62
20-24	123	208	28	7	1	—	—	—	367	363
25-29	71	208	102	10	5	1	—	—	397	397
30-34	8	35	29	5	3	—	—	—	80	80
35-39	6	12	6	5	1	—	—	—	30	27
40-44	—	—	2	—	1	—	—	—	3	3
45-49	—	—	2	—	—	—	—	—	2	2
50 ed oltre	—	—	—	2	—	—	—	—	2	2
<b>Totale</b>	<b>250</b>	<b>480</b>	<b>172</b>	<b>29</b>	<b>11</b>	<b>1</b>	<b>—</b>	<b>—</b>	<b>943</b>	<b>936</b>
di cui celibi	247	476	172	29	11	1	—	—	936	936
<b>1967</b>										
Meno di 20	41	20	2	1	—	—	—	—	64	64
20-24	167	216	31	5	1	—	—	—	420	420
25-29	64	217	103	9	3	—	—	—	396	396
30-34	5	41	21	14	5	—	—	—	86	86
35-39	—	19	9	2	3	1	—	—	34	34
40-44	—	2	—	3	—	—	—	—	5	5
45-49	—	2	—	—	—	—	—	—	2	2
50 ed oltre	—	—	—	—	—	—	—	—	—	—
<b>Totale</b>	<b>277</b>	<b>517</b>	<b>166</b>	<b>34</b>	<b>12</b>	<b>1</b>	<b>—</b>	<b>—</b>	<b>1.007</b>	<b>1.007</b>
di cui celibi	277	517	166	34	12	1	—	—	1.007	1.007

**Tavola 3.8 segue – Figli nati da coniugi che hanno ottenuto nel 1990 lo scioglimento e la cessazione degli effetti civili del matrimonio per classe di età della moglie al matrimonio, anno di celebrazione e classe di età del marito al matrimonio**

CLASSI DI ETÀ DEL MARITO AL MATRIMONIO	CLASSI DI ETÀ DELLA MOGLIE AL MATRIMONIO								TOTALE	
	Meno di 20	20-24	25-29	30-34	35-39	40-44	45-49	50 ed oltre	N. di cui nubili	
<b>1968</b>										
Meno di 20	49	18	—	—	—	—	—	—	67	67
20-24	156	241	12	—	—	—	—	—	409	401
25-29	87	214	84	8	2	—	—	—	395	394
30-34	17	38	30	16	—	—	—	—	101	101
35-39	—	8	6	6	8	—	—	—	28	28
40-44	—	—	1	—	—	—	3	—	4	4
45-49	—	—	—	—	3	—	—	—	3	3
50 ed oltre	—	1	—	—	—	—	—	—	1	1
<b>Totale</b>	<b>309</b>	<b>520</b>	<b>133</b>	<b>30</b>	<b>13</b>	<b>—</b>	<b>3</b>	<b>—</b>	<b>1.008</b>	<b>999</b>
di cui celibi	307	514	132	30	13	—	3	—	999	997
<b>1969</b>										
Meno di 20	61	13	—	—	2	—	—	—	76	76
20-24	171	257	27	2	—	—	—	—	457	454
25-29	57	229	93	12	1	2	—	—	394	394
30-34	7	47	38	14	1	—	—	—	107	107
35-39	—	3	9	1	4	—	—	2	19	19
40-44	—	1	—	3	2	—	—	—	6	6
45-49	—	—	—	—	—	—	—	—	—	—
50 ed oltre	—	—	—	—	—	—	—	—	—	—
<b>Totale</b>	<b>296</b>	<b>550</b>	<b>167</b>	<b>32</b>	<b>10</b>	<b>2</b>	<b>—</b>	<b>2</b>	<b>1.059</b>	<b>1.056</b>
di cui celibi	294	549	167	32	10	2	—	2	1.056	1.056
<b>1970</b>										
Meno di 20	67	19	2	1	3	—	—	—	92	92
20-24	243	322	41	1	1	—	—	—	608	606
25-29	92	277	117	5	—	2	—	—	493	493
30-34	16	53	46	10	1	—	—	1	127	127
35-39	3	11	5	9	—	—	—	—	28	28
40-44	—	2	5	—	—	—	—	—	7	7
45-49	—	—	2	—	—	—	—	—	2	2
50 ed oltre	—	2	1	—	—	—	—	—	3	3
<b>Totale</b>	<b>421</b>	<b>686</b>	<b>219</b>	<b>26</b>	<b>5</b>	<b>2</b>	<b>—</b>	<b>1</b>	<b>1.360</b>	<b>1.358</b>
di cui celibi	421	686	219	26	5	2	—	1	1.360	1.358
<b>1971</b>										
Meno di 20	58	15	—	—	—	—	—	—	73	73
20-24	229	312	52	11	—	—	—	2	606	606
25-29	111	246	113	23	1	—	—	—	494	494
30-34	20	40	31	13	—	3	—	—	107	102
35-39	—	10	13	1	2	—	—	—	26	26
40-44	1	3	3	6	1	—	—	1	15	15
45-49	—	—	2	1	—	1	—	—	4	4
50 ed oltre	—	—	—	—	—	—	—	—	—	—
<b>Totale</b>	<b>419</b>	<b>626</b>	<b>214</b>	<b>55</b>	<b>4</b>	<b>4</b>	<b>—</b>	<b>3</b>	<b>1.325</b>	<b>1.320</b>
di cui celibi	419	622	214	55	4	4	—	3	1.321	1.318
<b>1972</b>										
Meno di 20	93	21	4	2	2	—	—	—	122	122
20-24	256	315	32	10	—	2	—	—	615	615
25-29	105	211	134	10	1	—	—	—	461	461
30-34	16	59	34	18	9	—	—	—	136	135
35-39	3	7	13	5	2	2	—	—	32	32
40-44	—	—	3	5	3	1	—	—	12	12
45-49	—	2	—	1	2	—	—	5	10	10
50 ed oltre	—	—	—	—	3	—	—	—	3	3
<b>Totale</b>	<b>473</b>	<b>615</b>	<b>220</b>	<b>51</b>	<b>22</b>	<b>5</b>	<b>—</b>	<b>5</b>	<b>1.391</b>	<b>1.390</b>
di cui celibi	473	615	218	51	22	5	—	5	1.389	1.388



**Tavola 3.8 segue – Figli nati da coniugi che hanno ottenuto nel 1990 lo scioglimento e la cessazione degli effetti civili del matrimonio per classe di età della moglie al matrimonio, anno di celebrazione e classe di età del marito al matrimonio**

CLASSI DI ETÀ DEL MARITO AL MATRIMONIO	CLASSI DI ETÀ DELLA MOGLIE AL MATRIMONIO								TOTALE	
	Meno di 20	20-24	25-29	30-34	35-39	40-44	45-49	50 ed oltre	N. di cui nubili	
<b>1973</b>										
Meno di 20	73	23	3	—	1	—	—	—	100	100
20-24	246	319	41	2	1	—	—	—	609	605
25-29	112	258	121	16	3	1	2	—	511	507
30-34	20	40	61	16	2	—	—	2	141	133
35-39	1	6	4	3	2	—	—	—	16	16
40-44	1	—	4	5	3	1	—	—	14	14
45-49	—	2	—	2	4	—	—	—	8	8
50 ed oltre	—	1	—	—	2	1	—	—	4	4
<b>Totale</b>	<b>453</b>	<b>647</b>	<b>234</b>	<b>44</b>	<b>18</b>	<b>3</b>	<b>2</b>	<b>2</b>	<b>1.403</b>	<b>1.387</b>
di cui celibi	453	642	226	42	18	3	2	2	1.388	1.385
<b>1974</b>										
Meno di 20	80	19	4	—	—	—	—	—	103	103
20-24	258	299	32	3	—	—	—	1	593	591
25-29	141	250	104	17	1	—	—	—	513	512
30-34	16	43	42	11	3	—	—	—	115	115
35-39	—	7	11	3	2	2	—	—	25	25
40-44	—	3	2	1	1	—	—	—	7	7
45-49	—	—	1	3	—	7	—	—	11	11
50 ed oltre	—	1	—	2	—	—	—	1	4	4
<b>Totale</b>	<b>495</b>	<b>622</b>	<b>196</b>	<b>40</b>	<b>7</b>	<b>9</b>	<b>—</b>	<b>2</b>	<b>1.371</b>	<b>1.368</b>
di cui celibi	492	617	196	40	7	9	—	2	1.363	1.362
<b>1975</b>										
Meno di 20	68	17	1	1	—	—	—	—	87	87
20-24	270	264	31	4	2	—	—	—	571	570
25-29	102	274	130	5	4	—	—	1	516	513
30-34	21	33	42	12	1	—	—	—	109	108
35-39	—	9	8	9	7	1	—	—	34	34
40-44	—	3	2	1	5	1	—	—	12	12
45-49	1	—	1	—	2	—	5	—	9	9
50 ed oltre	1	—	2	1	—	—	—	1	5	5
<b>Totale</b>	<b>463</b>	<b>600</b>	<b>217</b>	<b>33</b>	<b>21</b>	<b>2</b>	<b>5</b>	<b>2</b>	<b>1.343</b>	<b>1.338</b>
di cui celibi	463	599	215	31	21	2	5	2	1.338	1.337
<b>1976</b>										
Meno di 20	48	19	1	—	1	—	—	—	69	69
20-24	222	237	25	8	—	3	—	—	495	495
25-29	61	219	106	11	1	—	—	—	398	391
30-34	11	43	22	20	4	—	—	—	100	100
35-39	—	12	7	7	4	—	1	—	31	31
40-44	1	2	2	1	6	—	—	—	12	12
45-49	—	—	4	1	—	—	1	—	6	5
50 ed oltre	—	1	—	—	2	—	—	1	4	4
<b>Totale</b>	<b>343</b>	<b>533</b>	<b>167</b>	<b>48</b>	<b>18</b>	<b>3</b>	<b>2</b>	<b>1</b>	<b>1.115</b>	<b>1.107</b>
di cui celibi	338	530	167	48	17	3	1	1	1.105	1.105
<b>1977</b>										
Meno di 20	39	20	—	—	—	—	—	—	59	59
20-24	189	244	24	5	1	—	—	—	463	461
25-29	74	189	124	6	2	2	—	—	397	394
30-34	13	43	40	11	3	—	—	—	110	109
35-39	—	13	6	8	2	—	—	—	29	29
40-44	—	1	4	3	—	—	—	—	8	8
45-49	—	2	—	—	6	—	—	—	8	8
50 ed oltre	—	4	3	2	—	—	—	2	11	11
<b>Totale</b>	<b>315</b>	<b>516</b>	<b>201</b>	<b>35</b>	<b>14</b>	<b>2</b>	<b>—</b>	<b>2</b>	<b>1.085</b>	<b>1079</b>
di cui celibi	315	514	198	34	14	2	—	2	1.079	1079

**Tavola 3.8 segue - Figli nati da coniugi che hanno ottenuto nel 1990 lo scioglimento e la cessazione degli effetti civili del matrimonio per classe di età della moglie al matrimonio, anno di celebrazione e classe di età del marito al matrimonio**

CLASSI DI ETÀ DEL MARITO AL MATRIMONIO	CLASSI DI ETÀ DELLA MOGLIE AL MATRIMONIO								TOTALE	
	Meno di 20	20-24	25-29	30-34	35-39	40-44	45-49	50 ed oltre	N. di cui nubili	
<b>1978</b>										
Meno di 20	44	11	8	2	-	-	-	-	65	65
20-24	169	207	28	6	1	-	-	2	413	412
25-29	71	173	85	7	-	-	1	-	337	336
30-34	14	36	31	29	5	-	-	-	115	107
35-39	3	4	2	15	11	2	-	-	37	37
40-44	1	-	3	2	2	3	1	-	12	12
45-49	-	-	-	-	-	-	1	-	1	1
50 ed oltre	2	2	1	-	2	-	-	8	15	15
<b>Totale</b>	<b>304</b>	<b>433</b>	<b>158</b>	<b>61</b>	<b>21</b>	<b>5</b>	<b>3</b>	<b>10</b>	<b>995</b>	<b>985</b>
di cui celibi	304	430	154	59	21	5	3	10	986	984
<b>1979</b>										
Meno di 20	32	8	-	-	-	-	-	-	40	40
20-24	177	194	13	4	1	-	-	1	390	390
25-29	59	159	93	9	-	-	-	-	320	319
30-34	12	29	30	14	11	2	-	-	98	98
35-39	1	4	10	3	3	-	-	-	21	21
40-44	2	3	2	3	4	-	1	-	15	14
45-49	1	-	-	-	1	-	1	-	3	3
50 ed oltre	-	3	-	-	2	-	2	-	7	4
<b>Totale</b>	<b>284</b>	<b>400</b>	<b>148</b>	<b>33</b>	<b>22</b>	<b>2</b>	<b>4</b>	<b>1</b>	<b>894</b>	<b>889</b>
di cui celibi	284	396	146	33	21	2	4	1	887	887
<b>1980</b>										
Meno di 20	33	10	4	-	-	-	-	-	47	47
20-24	195	169	16	2	-	-	-	-	382	381
25-29	46	152	74	12	1	3	-	1	289	289
30-34	10	25	27	24	1	1	-	-	88	85
35-39	1	1	11	6	-	-	-	-	19	19
40-44	2	1	4	8	3	11	-	-	29	29
45-49	-	1	2	-	2	-	-	-	5	5
50 ed oltre	-	-	-	-	-	-	-	-	-	-
<b>Totale</b>	<b>287</b>	<b>359</b>	<b>138</b>	<b>52</b>	<b>7</b>	<b>15</b>	<b>-</b>	<b>1</b>	<b>859</b>	<b>855</b>
di cui celibi	285	359	137	49	7	15	-	1	853	853
<b>1981</b>										
Meno di 20	29	8	1	-	-	-	-	-	38	38
20-24	127	139	19	1	1	-	-	-	287	284
25-29	58	118	33	3	4	-	-	1	217	215
30-34	5	34	24	7	-	1	-	-	71	71
35-39	4	3	6	10	4	-	-	-	27	27
40-44	1	1	2	2	-	-	1	-	7	7
45-49	-	-	-	-	-	-	1	-	1	1
50 ed oltre	1	1	-	-	2	-	-	-	4	4
<b>Totale</b>	<b>225</b>	<b>304</b>	<b>85</b>	<b>23</b>	<b>11</b>	<b>1</b>	<b>2</b>	<b>1</b>	<b>652</b>	<b>647</b>
di cui celibi	225	303	85	23	11	1	2	1	651	647
<b>1982</b>										
Meno di 20	23	13	1	-	-	-	-	-	37	35
20-24	107	127	10	2	-	-	-	-	246	245
25-29	26	114	38	1	1	-	-	-	180	179
30-34	4	26	18	18	3	-	-	-	69	69
35-39	3	4	11	12	4	-	-	-	34	34
40-44	-	-	2	1	5	1	-	-	9	9
45-49	-	1	-	-	-	-	-	-	1	1
50 ed oltre	-	1	-	-	-	-	2	1	4	4
<b>Totale</b>	<b>163</b>	<b>286</b>	<b>80</b>	<b>34</b>	<b>13</b>	<b>1</b>	<b>2</b>	<b>1</b>	<b>580</b>	<b>576</b>
di cui celibi	162	285	80	34	13	1	2	1	578	576

**Tavola 3.8 segue – Figli nati da coniugi che hanno ottenuto nel 1990 lo scioglimento e la cessazione degli effetti civili del matrimonio per classe di età della moglie al matrimonio, anno di celebrazione e classe di età del marito al matrimonio**

CLASSI DI ETÀ DEL MARITO AL MATRIMONIO	CLASSI DI ETÀ DELLA MOGLIE AL MATRIMONIO								TOTALE	
	Meno di 20	20-24	25-29	30-34	35-39	40-44	45-49	50 ed oltre	N. di cui nubili	
<b>1983</b>										
Meno di 20	18	4	—	—	—	—	—	—	22	22
20-24	76	77	11	—	—	—	—	—	164	162
25-29	24	60	23	5	4	—	—	—	116	116
30-34	2	13	19	7	—	—	—	—	41	41
35-39	2	1	2	4	5	—	—	—	14	13
40-44	—	—	1	1	—	—	—	—	2	2
45-49	—	—	—	2	1	1	1	—	5	5
50 ed oltre	—	—	—	—	—	—	—	—	—	—
<b>Totale</b>	<b>122</b>	<b>155</b>	<b>56</b>	<b>19</b>	<b>10</b>	<b>1</b>	<b>1</b>	<b>—</b>	<b>364</b>	<b>361</b>
di cui celibi	122	154	56	18	10	1	1	—	362	361
<b>1984</b>										
Meno di 20	4	3	1	—	—	—	—	—	8	8
20-24	36	56	3	1	—	—	—	—	96	95
25-29	7	41	23	6	4	—	—	—	81	81
30-34	2	9	21	7	—	—	—	—	39	39
35-39	2	1	1	5	3	—	—	—	12	12
40-44	—	—	—	1	1	—	—	—	2	2
45-49	—	—	—	1	5	—	—	—	6	6
50 ed oltre	—	1	1	1	—	—	—	—	3	3
<b>Totale</b>	<b>51</b>	<b>111</b>	<b>50</b>	<b>22</b>	<b>13</b>	<b>—</b>	<b>—</b>	<b>—</b>	<b>247</b>	<b>246</b>
di cui celibi	51	110	49	22	13	—	—	—	245	245
<b>1985</b>										
Meno di 20	4	1	—	—	—	—	—	—	5	5
20-24	16	20	1	—	—	—	—	—	37	37
25-29	7	14	8	3	—	—	—	—	32	32
30-34	2	4	6	6	—	—	—	—	18	17
35-39	—	—	2	1	1	1	—	—	5	5
40-44	—	—	1	—	3	2	—	—	6	6
45-49	—	—	—	—	—	3	—	—	3	3
50 ed oltre	—	—	—	—	—	—	—	—	—	—
<b>Totale</b>	<b>29</b>	<b>39</b>	<b>18</b>	<b>10</b>	<b>4</b>	<b>6</b>	<b>—</b>	<b>—</b>	<b>106</b>	<b>105</b>
di cui celibi	29	38	17	10	4	6	—	—	104	104
<b>1986-90 (a)</b>										
Meno di 20	—	—	—	—	—	—	—	—	—	—
20-24	2	3	1	—	—	—	—	—	6	6
25-29	—	8	5	—	—	—	—	—	13	13
30-34	—	4	5	1	—	—	—	—	10	10
35-39	—	—	—	—	1	1	—	—	2	2
40-44	—	1	—	—	3	—	—	—	4	4
45-49	—	—	—	—	—	—	5	—	5	5
50 ed oltre	—	—	—	—	—	—	1	2	3	3
<b>Totale</b>	<b>2</b>	<b>16</b>	<b>11</b>	<b>1</b>	<b>4</b>	<b>1</b>	<b>6</b>	<b>2</b>	<b>43</b>	<b>43</b>
di cui celibi	2	16	11	1	4	—	6	2	42	42

(a) Cfr. nota (a) a pag. 91.

**Tavola 3.9 – Separazioni per grado di istruzione della moglie e grado di istruzione del marito – Anno 1990**

ISTRUZIONE DEL MARITO	ISTRUZIONE DELLA MOGLIE					Totale
	Laurea	Diploma di scuola media superiore	Licenza di scuola media	Licenza elementare o priva di titolo di studio	Non indicata	
Laurea	1.591	1.661	431	54	27	3.764
Diploma di scuola media superiore	783	7.070	3.645	449	66	12.013
Diploma di scuola media	205	3.151	13.563	1.727	96	18.742
Licenza elementare o priva di titolo di studio	28	462	1.979	3.716	33	6.218
Non indicata	19	72	229	56	2.905	3.281
<b>Totale</b>	<b>2.626</b>	<b>12.416</b>	<b>19.847</b>	<b>6.002</b>	<b>3.127</b>	<b>44.018</b>

**Tavola 3.10 – Scioglimenti e cessazioni degli effetti civili del matrimonio per grado di istruzione della moglie e grado di istruzione del marito – Anno 1990**

ISTRUZIONE DEL MARITO	ISTRUZIONE DELLA MOGLIE					Totale
	Laurea	Diploma di scuola media superiore	Licenza di scuola media	Licenza elementare o priva di titolo di studio	Non indicata	
Laurea	1.013	1.171	266	25	7	2.482
Diploma di scuola media superiore	494	4.002	2.309	277	30	7.112
Licenza scuola media	142	1.816	9.414	1.202	53	12.627
Licenza elementare o priva di titolo di studio	17	335	1.495	2.835	37	4.719
Non indicata	4	27	70	18	623	742
<b>Totale</b>	<b>1.670</b>	<b>7.351</b>	<b>13.554</b>	<b>4.357</b>	<b>750</b>	<b>27.682</b>

**Tavola 3.11 – Separazioni per settore di attività economica e posizione nella professione della moglie, settore di attività economica e posizione nella professione del marito – Anno 1990**

ATTIVITÀ ECON. E POSIZ. NELLA PROFESSIONE DEL MARITO	ATTIVITÀ ECON. E POSIZ. NELLA PROFESSIONE DELLA MOGLIE									
	AGRICOLTURA					INDUSTRIA				
	Imprenditrici o libere professionista	Lavoratrici in proprio o coadiuvante	Dirigente o impiegata	Operaia o assimilata	Totale	Imprenditrici o libere professionista	Lavoratrici in proprio o coadiuvante	Dirigente o impiegata	Operaia o assimilata	Totale
<b>AGRICOLTURA</b>										
Imprenditore o libero professionista	3	1	1	–	5	1	1	2	2	6
Lavoratore in proprio o coadiuvante	2	25	–	9	36	–	9	11	23	43
Dirigente o impiegato	–	1	3	1	5	–	–	4	1	5
Operaio o assimilato	–	1	2	67	70	–	4	11	42	57
<b>Totale</b>	<b>5</b>	<b>28</b>	<b>6</b>	<b>77</b>	<b>116</b>	<b>1</b>	<b>14</b>	<b>28</b>	<b>68</b>	<b>111</b>
<b>INDUSTRIA</b>										
Imprenditore o libero professionista	6	2	1	1	10	85	33	169	38	325
Lavoratore in proprio o coadiuvante	2	4	–	10	16	16	201	220	271	708
Dirigente o impiegato	1	1	3	4	9	40	60	1.386	214	1.700
Operaio o assimilato	2	7	3	91	103	21	114	580	2.016	2.731
<b>Totale</b>	<b>11</b>	<b>14</b>	<b>7</b>	<b>106</b>	<b>138</b>	<b>162</b>	<b>408</b>	<b>2.355</b>	<b>2.539</b>	<b>5.464</b>
<b>ALTRE ATTIVITÀ</b>										
Imprenditore o libero professionista	4	1	2	1	8	34	23	177	41	275
Lavoratore in proprio o coadiuvante	3	4	–	15	22	33	175	385	311	904
Dirigente o impiegato	1	2	5	7	15	51	98	430	276	855
Operaio o assimilato	–	3	–	17	20	2	43	119	291	455
<b>Totale</b>	<b>8</b>	<b>10</b>	<b>7</b>	<b>40</b>	<b>65</b>	<b>120</b>	<b>339</b>	<b>1.111</b>	<b>919</b>	<b>2.489</b>
<b>TOTALE</b>										
Imprenditore o libero professionista	13	4	4	2	23	120	57	348	81	606
Lavoratore in proprio o coadiuvante	7	33	–	34	74	49	385	616	605	1.655
Dirigente o impiegato	2	4	11	12	29	91	158	1.820	491	2.560
Operaio o assimilato	2	11	5	175	193	23	161	710	2.349	3.243
<b>Totale</b>	<b>24</b>	<b>52</b>	<b>20</b>	<b>223</b>	<b>319</b>	<b>283</b>	<b>761</b>	<b>3.494</b>	<b>3.526</b>	<b>8.064</b>
Condizione non professionale	1	5	–	6	12	8	19	40	84	151
Non indicate	2	2	1	13	18	19	26	72	168	285
<b>TOTALE GENERALE</b>	<b>27</b>	<b>59</b>	<b>21</b>	<b>242</b>	<b>349</b>	<b>310</b>	<b>806</b>	<b>3.606</b>	<b>3.778</b>	<b>8.500</b>

**Tavola 3.11 segue – Separazioni per settore di attività economica e posizione nella professione della moglie, settore di attività economica e posizione nella professione del marito – Anno 1990**

ATTIVITÀ ECON. E POSIZ. NELLA PROFESSIONE DEL MARITO	ATTIVITÀ ECON. E POSIZ. NELLA PROFESSIONE DELLA MOGLIE									CONDIZIONE NON PROFESSIONALE		Non indicate	Totale generale	
	ALTRE ATTIVITÀ				TOTALE					Totale	Di cui casalinga			
	Imprenditrice o libera professionista	Lavoratrice in proprio o coadiuvante	Dirigente o impiegata	Operaia o assimilata	Totale	Imprenditrice o libera professionista	Lavoratrice in proprio o coadiuvante	Dirigente o impiegata	Operaia o assimilata					Totale
<b>AGRICOLTURA</b>														
Imprenditore o libero professionista	6	4	19	5	34	10	6	22	7	45	19	18	8	72
Lavoratore in proprio o coadiuvante	1	19	32	21	73	3	53	43	53	152	161	157	8	321
Dirigente o impiegato	-	4	10	2	16	-	5	17	4	26	14	14	1	41
Operaio o assimilato	1	16	21	37	75	1	21	34	146	202	200	194	8	410
<b>Totale</b>	<b>8</b>	<b>43</b>	<b>82</b>	<b>65</b>	<b>198</b>	<b>14</b>	<b>85</b>	<b>116</b>	<b>210</b>	<b>425</b>	<b>394</b>	<b>383</b>	<b>25</b>	<b>844</b>
<b>INDUSTRIA</b>														
Imprenditore o libero professionista	66	88	300	42	496	157	123	470	81	831	462	429	33	1.326
Lavoratore in proprio o coadiuvante	23	183	328	217	751	41	388	548	498	1.475	995	949	49	2.519
Dirigente o impiegato	95	156	715	134	1.100	136	217	2.104	352	2.809	866	808	70	3.745
Operaio o assimilato	42	448	745	740	1.975	65	569	1.328	2.847	4.809	3.750	3.648	205	8.764
<b>Totale</b>	<b>226</b>	<b>875</b>	<b>2.088</b>	<b>1.133</b>	<b>4.322</b>	<b>399</b>	<b>1.297</b>	<b>4.450</b>	<b>3.778</b>	<b>9.924</b>	<b>6.073</b>	<b>5.834</b>	<b>357</b>	<b>16.354</b>
<b>ALTRE ATTIVITÀ</b>														
Imprenditore o libero professionista	456	144	767	50	1.417	494	168	946	92	1.700	717	673	44	2.461
Lavoratore in proprio o coadiuvante	95	1.987	862	289	3.233	131	2.166	1.247	615	4.159	2.158	2.079	160	6.477
Dirigente o impiegato	168	442	4.041	298	4.949	220	542	4.476	581	5.819	2.801	2.647	150	8.770
Operaio o assimilato	20	172	352	566	1.110	22	218	471	874	1.585	998	956	95	2.678
<b>Totale</b>	<b>739</b>	<b>2.745</b>	<b>6.022</b>	<b>1.203</b>	<b>10.709</b>	<b>867</b>	<b>3.094</b>	<b>7.140</b>	<b>2.162</b>	<b>13.263</b>	<b>6.674</b>	<b>6.355</b>	<b>449</b>	<b>20.386</b>
<b>TOTALE</b>														
Imprenditore o libero professionista	528	236	1.086	97	1.947	661	297	1.438	180	2.576	1.198	1.120	85	3.859
Lavoratore in proprio o coadiuvante	119	2.189	1.222	527	4.057	175	2.607	1.838	1.166	5.786	3.314	3.185	217	9.317
Dirigente o impiegato	263	602	4.766	434	6.065	356	764	6.597	937	8.654	3.681	3.469	221	12.556
Operaio o assimilato	63	636	1.118	1.343	3.160	88	808	1.833	3.867	6.596	4.948	4.798	308	11.852
<b>Totale</b>	<b>973</b>	<b>3.663</b>	<b>8.192</b>	<b>2.401</b>	<b>15.229</b>	<b>1.280</b>	<b>4.476</b>	<b>11.706</b>	<b>6.150</b>	<b>23.612</b>	<b>13.141</b>	<b>12.572</b>	<b>831</b>	<b>37.584</b>
Condizione non professionale	17	65	151	73	306	26	89	191	163	469	1.175	784	25	1.669
Non indicato	16	142	237	124	519	37	170	310	305	822	744	696	3.199	4.765
<b>Totale generale</b>	<b>1.006</b>	<b>3.870</b>	<b>8.580</b>	<b>2.598</b>	<b>16.054</b>	<b>1.343</b>	<b>4.735</b>	<b>12.207</b>	<b>6.618</b>	<b>24.903</b>	<b>15.060</b>	<b>14.052</b>	<b>4.055</b>	<b>44.018</b>

**Tavola 3.12 – Scioglimenti e cessazioni degli effetti civili del matrimonio per settore di attività economica e posizione nella professione della moglie, settore di attività economica e posizione nella professione del marito – Anno 1990**

ATTIVITÀ ECON. E POSIZ. NELLA PROFESSIONE DEL MARITO	ATTIVITÀ ECON. E POSIZ. NELLA PROFESSIONE DELLA MOGLIE									
	AGRICOLTURA					INDUSTRIA				
	Imprenditrice o libera professionista	Lavoratrice in proprio o coadiuvante	Dirigente o impiegata	Operaia o assimilata	Totale	Imprenditrice o libera professionista	Lavoratrice in proprio o coadiuvante	Dirigente o impiegata	Operaia o assimilata	Totale
<b>AGRICOLTURA</b>										
Imprenditore o libero professionista	1	—	—	1	2	—	1	2	1	4
Lavoratore in proprio o coadiuvante	—	12	—	1	13	—	6	14	17	37
Dirigente o impiegato	—	—	2	—	2	—	—	5	1	6
Operaio o assimilato	—	—	—	40	40	1	4	5	23	33
<b>Totale</b>	<b>1</b>	<b>12</b>	<b>2</b>	<b>42</b>	<b>57</b>	<b>1</b>	<b>11</b>	<b>26</b>	<b>42</b>	<b>80</b>
<b>INDUSTRIA</b>										
Imprenditore o libero professionista	—	—	1	—	1	49	17	110	38	214
Lavoratore in proprio o coadiuvante	—	1	1	9	11	13	134	183	251	581
Dirigente o impiegato	—	—	5	1	6	33	51	948	135	1.167
Operaio o assimilato	—	3	—	61	64	10	101	349	1.747	2.207
<b>Totale</b>	<b>—</b>	<b>4</b>	<b>7</b>	<b>71</b>	<b>82</b>	<b>105</b>	<b>303</b>	<b>1.590</b>	<b>2.171</b>	<b>4.169</b>
<b>ALTRE ATTIVITÀ</b>										
Imprenditore o libero professionista	1	—	1	1	3	16	10	136	43	205
Lavoratore in proprio o coadiuvante	—	4	—	5	9	19	132	280	241	672
Dirigente o impiegato	1	2	1	8	12	27	80	367	246	720
Operaio o assimilato	—	3	—	21	24	5	28	86	209	328
<b>Totale</b>	<b>2</b>	<b>9</b>	<b>2</b>	<b>35</b>	<b>48</b>	<b>67</b>	<b>250</b>	<b>869</b>	<b>739</b>	<b>1.925</b>
<b>TOTALE</b>										
Imprenditore o libero professionista	2	—	2	2	6	65	28	248	82	423
Lavoratore in proprio o coadiuvante	—	17	1	15	33	32	272	477	509	1.290
Dirigente o impiegato	1	2	8	9	20	60	131	1.320	382	1.893
Operaio o assimilato	—	6	—	122	128	16	133	440	1.979	2.568
<b>Totale</b>	<b>3</b>	<b>25</b>	<b>11</b>	<b>148</b>	<b>187</b>	<b>173</b>	<b>564</b>	<b>2.485</b>	<b>2.952</b>	<b>6.174</b>
Condizione non professionale	—	—	—	6	6	4	17	33	86	140
Non indicate	—	—	1	8	9	5	18	57	106	186
<b>TOTALE GENERALE</b>	<b>3</b>	<b>25</b>	<b>12</b>	<b>182</b>	<b>202</b>	<b>182</b>	<b>599</b>	<b>2.575</b>	<b>3.144</b>	<b>6.500</b>

**Tavola 3.12 segue – Scioglimenti e cessazioni degli effetti civili del matrimonio per settore di attività economica e posizione nella professione della moglie, settore di attività economica e posizione nella professione del marito – Anno 1990**

ATTIVITÀ ECON. E POSIZ. NELLA PROFESSIONE DEL MARITO	ATTIVITÀ ECON. E POSIZ. NELLA PROFESSIONE DELLA MOGLIE				Totale
	ALTRE ATTIVITÀ				
	Imprenditrice o libera professionista	Lavoratrice in proprio o coadiuvante	Dirigente o impiegata	Operaia o assimilata	
<b>AGRICOLTURA</b>					
Imprenditore o libero professionista	2	3	14	1	20
Lavoratore in proprio o coadiuvante	3	16	31	8	58
Dirigente o impiegato	—	—	8	1	9
Operaio o assimilato	—	10	13	23	46
<b>Totale</b>	<b>5</b>	<b>29</b>	<b>66</b>	<b>33</b>	<b>133</b>
<b>INDUSTRIA</b>					
Imprenditore o libero professionista	44	46	230	29	349
Lavoratore in proprio o coadiuvante	13	150	289	154	606
Dirigente o impiegato	37	96	516	93	742
Operaio o assimilato	29	679	599	558	1.865
<b>Totale</b>	<b>123</b>	<b>971</b>	<b>1.634</b>	<b>834</b>	<b>3.562</b>
<b>ALTRE ATTIVITÀ</b>					
Imprenditore o libero professionista	175	71	433	28	707
Lavoratore in proprio o coadiuvante	41	524	571	214	1.350
Dirigente o impiegato	105	259	2.662	189	3.215
Operaio o assimilato	13	90	259	339	701
<b>Totale</b>	<b>334</b>	<b>944</b>	<b>3.925</b>	<b>770</b>	<b>5.973</b>
<b>TOTALE</b>					
Imprenditore o libero professionista	221	120	677	58	1.076
Lavoratore in proprio o coadiuvante	57	690	891	376	2.014
Dirigente o impiegato	142	355	3.186	283	3.966
Operaio o assimilato	42	779	871	920	2.612
<b>Totale</b>	<b>462</b>	<b>1.944</b>	<b>5.625</b>	<b>1.637</b>	<b>9.668</b>
Condizione non professionale	12	56	135	82	285
Non indicate	7	61	146	72	286
<b>TOTALE GENERALE</b>	<b>481</b>	<b>2.061</b>	<b>5.906</b>	<b>1.791</b>	<b>10.239</b>



**Tavola 3.12 segue – Scoglimenti e cessazioni degli effetti civili del matrimonio per settore di attività economica e posizione nella professione della moglie, settore di attività economica e posizione nella professione del marito – Anno 1990**

ATTIVITÀ ECON. E POSIZ. NELLA PROFESSIONE DEL MARITO	ATTIVITÀ ECON. E POSIZ. NELLA PROFESSIONE DELLA MOGLIE				CONDIZIONE NON PROFESSIONALE			Non indicate	Totale generale
	TOTALE				Totale	Di cui casalinga			
	Imprenditrice o libera professionista	Lavoratrice in proprio o coadiuvante	Dirigente o impiegata	Operaia o assimilata	Totale				
<b>AGRICOLTURA</b>									
Imprenditore o libero professionista	3	4	16	3	26	16	14	1	43
Lavoratore in proprio o coadiuvante	3	34	45	26	108	82	74	4	194
Dirigente o impiegato	—	—	15	2	17	9	9	—	26
Operaio o assimilato	1	14	18	86	119	148	141	9	276
<b>Totale</b>	<b>7</b>	<b>52</b>	<b>94</b>	<b>117</b>	<b>270</b>	<b>255</b>	<b>238</b>	<b>14</b>	<b>539</b>
<b>INDUSTRIA</b>									
Imprenditore o libero professionista	93	63	341	67	564	262	253	18	844
Lavoratore in proprio o coadiuvante	26	285	473	414	1.198	609	584	39	1.846
Dirigente o impiegato	70	147	1.469	229	1.915	606	567	44	2.565
Operaio o assimilato	39	783	948	2.366	4.136	2.871	2.792	139	7.146
<b>Totale</b>	<b>228</b>	<b>1.278</b>	<b>3.231</b>	<b>3.076</b>	<b>7.813</b>	<b>4.348</b>	<b>4.196</b>	<b>240</b>	<b>12.401</b>
<b>ALTRE ATTIVITÀ</b>									
Imprenditore o libero professionista	192	81	570	72	915	336	306	14	1.265
Lavoratore in proprio o coadiuvante	60	660	851	460	2.031	1.098	1.059	69	3.198
Dirigente o impiegato	133	341	3.030	443	3.947	1.463	1.378	84	5.494
Operaio o assimilato	18	121	345	569	1.053	662	638	38	1.753
<b>Totale</b>	<b>403</b>	<b>1.203</b>	<b>4.796</b>	<b>1.544</b>	<b>7.946</b>	<b>3.559</b>	<b>3.381</b>	<b>205</b>	<b>11.710</b>
<b>TOTALE</b>									
Imprenditore o libero professionista	288	148	927	142	1.505	614	573	33	2.152
Lavoratore in proprio o coadiuvante	89	979	1.369	900	3.337	1.789	1.717	112	5.238
Dirigente o impiegato	203	488	4.514	674	5.879	2.078	1.954	128	8.085
Operaio o assimilato	58	918	1.311	3.021	5.308	3.681	3.571	186	9.175
<b>Totale</b>	<b>638</b>	<b>2.533</b>	<b>8.121</b>	<b>4.737</b>	<b>16.029</b>	<b>8.162</b>	<b>7.815</b>	<b>459</b>	<b>24.650</b>
Condizione non professionale	16	73	168	174	431	1.006	598	22	1.459
Non indicate	12	79	204	186	481	389	362	703	1.573
<b>TOTALE GENERALE</b>	<b>666</b>	<b>2.685</b>	<b>8.493</b>	<b>5.097</b>	<b>16.941</b>	<b>9.557</b>	<b>8.775</b>	<b>1.184</b>	<b>27.682</b>

Tavola 3.13 - Separazioni per numero ed età dei figli affidati e anno di matrimonio - Anno 1990

ANNI DEL MATRIMONIO	1 FIGLIO					2 FIGLI						
	N. sepa- razioni	FIGLIO IN ETÀ					N. sepa- razioni	FIGLI IN ETÀ				
		0-2	3-4	5-9	10-14	15-17		0-2	3-4	5-9	10-14	15-17
Precedente al 1956	28	-	-	-	6	22	3	-	-	2	2	2
1956	11	-	-	-	1	10	1	-	-	-	1	1
1957	20	-	-	-	5	15	1	-	-	-	1	1
1958	18	-	-	1	2	15	3	-	-	-	3	3
1959	30	-	1	-	3	26	3	-	-	-	1	5
1960	40	1	-	1	10	28	3	-	-	-	1	5
1961	56	1	-	2	13	40	8	-	-	1	5	10
1962	63	-	1	5	18	39	9	-	-	1	4	13
1963	107	-	-	3	22	82	19	-	-	3	10	25
1964	146	-	-	10	46	90	40	-	-	4	32	44
1965	151	-	-	9	33	109	28	-	-	5	15	36
1966	208	1	2	10	63	132	44	1	3	8	26	50
1967	251	-	3	18	68	162	55	-	1	9	37	63
1968	336	-	2	16	79	239	84	1	1	17	47	102
1969	387	-	-	25	98	264	157	-	1	26	80	207
1970	496	1	3	23	112	357	304	3	5	37	179	384
1971	518	2	2	23	116	375	414	4	8	44	244	528
1972	500	1	1	16	86	396	606	4	11	101	381	715
1973	595	2	-	35	142	416	440	1	9	98	419	353
1974	542	1	3	33	244	261	583	5	16	183	552	410
1975	580	4	4	46	404	122	560	12	30	221	737	120
1976	544	9	4	81	442	8	504	9	41	265	676	17
1977	729	8	18	134	558	11	571	14	43	413	657	15
1978	799	5	24	227	533	10	499	12	50	448	466	22
1979	659	6	26	296	323	8	443	19	55	479	323	10
1980	931	17	34	718	150	12	468	49	92	662	121	12
1981	876	23	77	749	24	3	392	36	135	570	31	12
1982	1.016	26	137	830	14	9	350	59	147	464	20	10
1983	945	49	173	711	6	6	276	76	137	307	22	10
1984	1.011	67	326	605	9	4	238	86	174	193	19	4
1985	1.054	115	627	293	15	4	161	77	128	99	16	2
1986	869	184	625	43	11	6	98	70	97	18	7	4
1987	661	426	205	24	5	1	63	54	43	22	7	-
1988	427	360	30	28	7	2	28	35	6	8	6	1
1989	165	152	4	9	-	-	12	9	3	8	3	1
1990	-	-	-	-	-	-	-	-	-	-	-	-
<b>Totale</b>	<b>15.769</b>	<b>1.461</b>	<b>2.332</b>	<b>5.024</b>	<b>3.668</b>	<b>3.284</b>	<b>7.468</b>	<b>636</b>	<b>1.236</b>	<b>4.716</b>	<b>5.151</b>	<b>3.197</b>

Tavola 3.13 segue – Separazioni per numero ed età dei figli affidati e anno di matrimonio – Anno 1990

ANNI DEL MATRIMONIO	3 FIGLI					4 FIGLI ED OLTRE					Totale separa- zioni		
	N. sepa- razioni	FIGLI IN ETÀ					N. sepa- razioni	FIGLI IN ETÀ					
		0-2	3-4	5-9	10-14	15-17		0-2	3-4	5-9		10-14	15-17
Precedente al 1956	-	-	-	-	-	-	-	-	-	-	-	-	31
1956	-	-	-	-	-	-	-	-	-	-	-	-	12
1957	-	-	-	-	-	-	1	-	-	1	3	-	22
1958	1	-	-	-	1	2	1	-	-	-	1	3	23
1959	2	-	-	1	4	1	1	-	-	-	2	2	36
1960	-	-	-	-	-	-	2	-	-	-	3	5	45
1961	2	-	-	1	2	3	-	-	-	-	-	-	66
1962	1	-	-	1	-	2	2	-	-	1	4	4	75
1963	2	-	-	-	5	1	1	-	-	-	3	2	129
1964	8	-	1	1	11	11	1	-	-	1	3	-	195
1965	3	-	-	1	2	6	2	-	-	3	4	1	184
1966	6	-	-	2	4	12	5	-	1	4	9	8	263
1967	13	-	2	4	6	27	4	-	-	4	8	6	323
1968	20	-	1	11	16	32	10	-	-	6	21	16	450
1969	40	-	2	12	31	75	12	1	1	9	17	21	596
1970	59	2	1	20	66	88	23	2	5	14	30	47	882
1971	90	3	8	35	78	146	29	2	5	17	47	48	1.051
1972	140	6	12	46	154	202	26	1	12	13	38	43	1.272
1973	98	3	9	48	166	68	18	2	1	15	49	5	1.151
1974	122	7	10	66	186	97	28	4	9	27	52	27	1.275
1975	101	9	14	67	181	32	19	1	8	18	45	6	1.260
1976	68	3	11	59	128	3	18	6	2	20	43	6	1.134
1977	83	13	21	78	132	5	10	3	5	14	18	-	1.393
1978	78	6	22	94	109	3	10	6	3	15	16	-	1.386
1979	68	17	18	95	71	3	5	1	6	6	7	-	1.175
1980	49	3	17	95	29	3	7	2	7	9	8	3	1.455
1981	44	11	27	88	6	-	3	1	-	8	2	3	1.315
1982	28	13	17	42	5	7	5	3	3	12	-	3	1.399
1983	21	7	21	33	2	-	1	-	-	3	1	-	1.243
1984	17	6	19	22	4	-	1	-	2	2	-	-	1.267
1985	14	8	13	16	5	-	1	2	1	1	-	-	1.230
1986	6	6	6	5	1	-	1	1	1	2	-	-	974
1987	3	5	1	2	1	-	1	-	1	3	-	-	728
1988	4	3	5	2	2	-	1	-	-	2	1	1	460
1989	1	-	-	1	2	-	-	-	-	-	-	-	178
1990	-	-	-	-	-	-	-	-	-	-	-	-	-
<b>Totale</b>	<b>1.192</b>	<b>131</b>	<b>258</b>	<b>948</b>	<b>1.410</b>	<b>829</b>	<b>249</b>	<b>38</b>	<b>73</b>	<b>230</b>	<b>435</b>	<b>260</b>	<b>24.678</b>

**Tavola 3.14 – Scioglimenti e cessazioni degli effetti civili del matrimonio per numero ed età dei figli affidati ed anno di matrimonio – Anno 1990**

ANNI DEL MATRIMONIO	1 FIGLIO					2 FIGLI						
	N. divorzi	FIGLI IN ETÀ					N. divorzi	FIGLI IN ETÀ				
		0-2	3-4	5-9	10-14	15-17		0-2	3-4	5-9	10-14	15-17
Precedente al 1956	14	—	—	2	4	8	4	—	—	—	1	7
1956	5	—	—	—	1	4	1	—	—	—	—	2
1957	12	—	—	1	3	8	—	—	—	—	—	—
1958	17	—	—	—	4	13	1	—	—	—	—	2
1959	18	—	—	—	7	11	1	—	—	—	1	1
1960	26	—	—	—	9	17	4	—	—	—	3	5
1961	28	—	—	—	5	23	4	—	—	2	—	6
1962	47	—	1	—	10	36	8	—	—	—	8	8
1963	58	—	1	1	17	39	5	—	—	—	3	7
1964	69	—	—	3	7	59	6	—	—	1	3	8
1965	88	—	—	4	19	65	11	—	—	1	4	17
1966	101	—	—	4	21	76	13	—	—	—	7	19
1967	175	2	1	5	41	126	26	—	—	1	13	38
1968	179	—	—	8	38	133	55	—	—	7	25	78
1969	252	—	1	6	50	195	84	—	—	3	30	135
1970	395	2	1	14	92	286	138	—	—	8	74	194
1971	411	—	—	10	88	313	230	1	1	18	111	329
1972	476	—	1	14	108	353	250	1	4	26	186	283
1973	498	1	1	11	122	363	334	1	1	32	279	355
1974	569	—	3	27	229	310	289	1	3	48	318	208
1975	624	1	1	28	448	146	253	2	1	64	385	74
1976	574	—	1	39	516	18	199	—	2	95	286	15
1977	598	1	2	90	495	10	193	2	2	108	260	14
1978	592	2	3	117	458	12	161	—	3	114	186	19
1979	589	1	5	214	354	15	111	1	11	101	106	3
1980	593	2	4	410	167	10	92	—	7	126	45	6
1981	496	—	9	457	25	5	64	—	6	109	12	1
1982	453	3	6	423	16	5	36	—	4	57	7	4
1983	300	2	15	271	10	2	17	—	4	27	3	—
1984	186	—	12	164	8	2	17	1	4	17	7	5
1985	89	1	42	44	—	2	2	—	1	—	—	3
1986	25	—	14	9	2	—	2	—	—	2	2	—
1987	3	—	1	1	1	—	—	—	—	—	—	—
1988	—	—	—	—	—	—	—	—	—	—	—	—
1989	—	—	—	—	—	—	—	—	—	—	—	—
1990	—	—	—	—	—	—	—	—	—	—	—	—
<b>Totale</b>	<b>8.560</b>	<b>18</b>	<b>125</b>	<b>2.377</b>	<b>3.375</b>	<b>2.865</b>	<b>2.611</b>	<b>10</b>	<b>54</b>	<b>967</b>	<b>2.345</b>	<b>1.846</b>

**Tavola 3.14 segue – Scioglimenti e cessazioni degli effetti civili del matrimonio per numero ed età dei figli affidati ed anno di matrimonio – Anno 1990**

ANNO DEL MATRIMONIO	3 FIGLI					4 FIGLI O PIU'					TOTALE DIVORZI CON FIGLI AFFIDATI				
	N. divorzi	FIGLI IN ETÀ					N. divorzi	FIGLI IN ETÀ					Scioglimenti	Cessa- zioni	Totale
		0-2	3-4	5-9	10-14	15-17		0-2	3-4	5-9	10-14	15-17			
Precedente al 1956	-	-	-	-	-	-	-	-	-	-	-	-	4	14	18
1956	-	-	-	-	-	-	-	-	-	-	-	-	-	6	6
1957	-	-	-	-	-	-	-	-	-	-	-	-	-	12	12
1958	-	-	-	-	-	-	-	-	-	-	-	-	2	16	18
1959	-	-	-	-	-	-	-	-	-	-	-	-	2	17	19
1960	-	-	-	-	-	-	-	-	-	-	-	-	-	30	30
1961	1	-	-	-	2	1	1	-	-	-	-	4	2	32	34
1962	-	-	-	-	-	-	-	-	-	-	-	-	3	52	55
1963	3	-	-	-	1	8	1	-	-	2	-	2	6	61	67
1964	1	-	-	-	1	2	1	-	-	-	2	2	4	73	77
1965	1	-	-	-	2	1	-	-	-	-	-	-	5	95	100
1966	2	-	-	-	4	2	1	-	-	-	2	2	4	113	117
1967	4	-	-	1	4	7	1	-	-	-	2	2	11	195	206
1968	10	-	2	4	15	9	4	-	-	2	5	9	6	242	248
1969	9	-	-	1	7	19	2	-	-	2	5	3	20	327	347
1970	25	1	-	4	15	55	5	-	-	2	10	10	42	521	563
1971	24	-	-	4	30	38	6	-	2	8	7	11	64	607	671
1972	36	-	1	12	53	42	-	-	-	-	-	-	82	680	762
1973	41	-	1	14	55	53	5	-	-	1	19	-	113	765	878
1974	34	-	1	22	51	28	7	-	-	4	15	9	120	779	899
1975	29	-	-	14	65	8	6	-	-	7	17	1	124	788	912
1976	23	-	-	20	43	6	2	-	-	2	6	-	136	662	798
1977	15	-	-	14	28	3	1	-	-	1	2	1	140	667	807
1978	7	-	-	13	8	-	-	-	-	-	-	-	120	640	760
1979	10	-	2	14	14	-	-	-	-	-	-	-	128	582	710
1980	5	-	-	9	4	2	1	-	2	2	-	-	121	570	691
1981	1	-	2	1	-	-	1	-	-	-	1	3	100	462	562
1982	-	-	-	-	-	-	-	-	-	-	-	-	95	394	489
1983	1	-	-	-	2	1	-	-	-	-	-	-	56	262	318
1984	-	-	-	-	-	-	1	-	-	1	3	-	54	150	204
1985	-	-	-	-	-	-	-	-	-	-	-	-	14	77	91
1986	-	-	-	-	-	-	-	-	-	-	-	-	4	23	27
1987	-	-	-	-	-	-	-	-	-	-	-	-	1	2	3
1988	-	-	-	-	-	-	-	-	-	-	-	-	-	-	-
1989	-	-	-	-	-	-	-	-	-	-	-	-	-	-	-
1990	-	-	-	-	-	-	-	-	-	-	-	-	-	-	-
<b>Totale</b>	<b>282</b>	<b>1</b>	<b>9</b>	<b>147</b>	<b>404</b>	<b>265</b>	<b>46</b>	<b>-</b>	<b>4</b>	<b>34</b>	<b>96</b>	<b>59</b>	<b>1.583</b>	<b>9.916</b>	<b>11.499</b>

Tavola 3.15 – Separazioni per regione di residenza della moglie e regione di residenza del marito – Anno 1990

REGIONI DI RESIDENZA DEL MARITO	REGIONI DI RESIDENZA DELLA MOGLIE												
	Piemonte	Valle d'Aosta	Lombardia	Trentino A. Adige	Bolzano - Bozen	Trento	Veneto	Friuli Venezia Giulia	Liguria	Emilia Romagna	Toscana	Umbria	Marche
Piemonte	4.182	6	31	1	-	1	9	3	26	10	7	-	4
Valle d'Aosta	2	134	1	-	-	-	2	-	2	2	-	-	-
Lombardia	36	1	8.058	4	-	4	33	6	23	49	8	3	9
Trentino A. Adige	-	-	12	672	329	343	17	1	1	7	-	1	-
Bolzano - Bozen	-	-	8	327	326	1	3	1	-	3	-	-	-
Trento	-	-	4	345	3	342	14	-	1	4	-	1	-
Veneto	10	-	30	6	2	4	2.905	9	-	22	2	3	4
Friuli Venezia Giulia	3	1	6	2	2	-	9	1.421	1	7	3	-	-
Liguria	24	-	14	-	-	-	2	2	1.977	2	7	1	1
Emilia Romagna	8	-	30	3	-	3	23	4	7	3.835	11	1	7
Toscana	8	1	25	2	2	-	7	1	11	17	3.018	6	-
Umbria	-	-	5	-	-	-	1	1	-	1	9	527	1
Marche	2	-	6	1	-	1	-	2	-	9	4	-	665
Lazio	6	-	14	3	2	1	11	2	4	10	21	13	3
Abruzzo	3	-	4	-	-	-	1	2	-	4	1	1	3
Molise	2	-	1	-	-	-	-	-	-	2	-	-	-
Campania	13	1	20	1	-	1	6	2	5	11	7	3	1
Puglia	21	-	29	3	1	2	4	3	4	7	8	1	4
Basilicata	2	-	-	-	-	-	1	-	1	3	3	-	1
Calabria	8	-	11	2	1	1	-	-	3	1	4	-	1
Sicilia	16	-	30	1	1	-	7	3	9	6	9	-	1
Sardegna	4	-	15	-	-	-	-	2	5	4	2	-	-
<b>ITALIA</b>	<b>4.350</b>	<b>144</b>	<b>8.342</b>	<b>701</b>	<b>340</b>	<b>361</b>	<b>3.038</b>	<b>1.464</b>	<b>2.079</b>	<b>4.009</b>	<b>3.124</b>	<b>560</b>	<b>705</b>
Esteri	21	-	32	4	-	4	8	7	13	17	14	1	1
Non indicato	-	-	1	-	-	-	1	-	1	1	6	1	1
<b>TOTALE</b>	<b>4.371</b>	<b>144</b>	<b>8.375</b>	<b>705</b>	<b>340</b>	<b>365</b>	<b>3.047</b>	<b>1.471</b>	<b>2.093</b>	<b>4.027</b>	<b>3.144</b>	<b>562</b>	<b>707</b>

REGIONI DI RESIDENZA DEL MARITO	REGIONI DI RESIDENZA DELLA MOGLIE												
	Lazio	Abruzzo	Molise	Campania	Puglia	Basilicata	Calabria	Sicilia	Sardegna	ITALIA	Esteri	Non indicato	TOTALE
Piemonte	12	4	2	7	9	1	10	10	3	4.337	18	1	4.356
Valle d'Aosta	2	1	-	-	1	-	1	-	-	148	-	-	148
Lombardia	17	3	-	23	23	4	2	24	9	8.335	26	-	8.361
Trentino A. Adige	2	-	-	-	-	-	2	-	2	717	6	-	723
Bolzano - Bozen	1	-	-	-	-	-	-	-	-	343	4	-	347
Trento	1	-	-	-	-	-	2	-	2	374	2	-	376
Veneto	18	2	-	12	8	-	4	6	5	3.046	10	-	3.056
Friuli Venezia Giulia	7	-	-	4	1	-	-	-	1	1.466	9	1	1.476
Liguria	9	1	-	1	1	-	1	6	2	2.051	8	-	2.059
Emilia Romagna	9	3	1	12	4	1	1	10	4	3.974	13	-	3.987
Toscana	22	1	-	5	9	3	1	7	-	3.144	12	11	3.167
Umbria	1	1	-	5	2	-	-	1	-	568	1	-	569
Marche	4	2	-	1	2	-	-	1	-	699	4	1	704
Lazio	5.701	11	3	18	10	-	5	3	4	5.842	12	4	5.858
Abruzzo	26	527	1	2	2	-	-	-	-	577	7	1	585
Molise	-	-	58	-	2	-	-	-	-	65	1	-	66
Campania	25	2	-	2.147	7	5	3	6	2	2.267	5	2	2.274
Puglia	13	1	1	10	1.813	4	4	3	2	1.935	15	-	1.950
Basilicata	1	-	1	4	4	158	2	1	-	182	1	-	183
Calabria	8	-	1	3	4	2	600	3	-	651	5	-	656
Sicilia	16	2	-	7	5	1	6	2.311	1	2.431	17	1	2.449
Sardegna	10	-	-	4	1	-	-	2	855	904	7	-	911
<b>ITALIA</b>	<b>5.916</b>	<b>561</b>	<b>68</b>	<b>2.265</b>	<b>1.908</b>	<b>179</b>	<b>642</b>	<b>2.394</b>	<b>890</b>	<b>43.339</b>	<b>177</b>	<b>22</b>	<b>43.538</b>
Esteri	22	1	1	7	17	1	3	26	6	202	31	-	233
Non indicato	21	-	-	5	-	-	-	-	-	38	-	209	247
<b>TOTALE</b>	<b>5.959</b>	<b>562</b>	<b>69</b>	<b>2.277</b>	<b>1.925</b>	<b>180</b>	<b>645</b>	<b>2.420</b>	<b>896</b>	<b>43.579</b>	<b>208</b>	<b>231</b>	<b>44.018</b>

**Tavola 3.16 – Scoglimenti e cessazioni degli effetti civili del matrimonio per regione di residenza della moglie e regione di residenza del marito – Anno 1990**

REGIONI DI RESIDENZA DEL MARITO	REGIONI DI RESIDENZA DELLA MOGLIE							
	Piemonte	Valle d'Aosta	Lombardia	Trentino A. Adige	Bolzano – Bozen	Trento	Veneto	Friuli Venezia Giulia
Piemonte	3.184	7	80	2	1	1	16	3
Valle d'Aosta	14	71	3	1	1	–	–	–
Lombardia	91	2	4.976	10	2	8	43	8
Trentino A. Adige	2	–	5	423	198	225	16	2
Bolzano – Bozen	1	–	2	194	192	2	3	–
Trento	1	–	3	229	6	223	13	2
Veneto	20	1	51	16	6	10	1.786	25
Friuli Venezia Giulia	6	–	4	3	2	1	30	695
Liguria	70	1	31	–	–	–	5	4
Emilia Romagna	17	–	64	4	2	2	28	5
Toscana	13	1	43	1	–	1	14	–
Umbria	3	–	14	–	–	–	1	1
Marche	3	–	7	1	–	1	6	1
Lazio	19	2	37	3	2	1	17	5
Abruzzo	1	–	7	–	–	–	2	1
Molise	3	–	–	–	–	–	–	–
Campania	17	–	29	3	2	1	5	1
Puglia	21	1	39	–	–	–	10	5
Basilicata	1	–	4	–	–	–	–	–
Calabria	17	–	17	1	–	1	2	1
Sicilia	35	–	33	2	2	–	7	3
Sardegna	16	1	19	–	–	–	6	2
<b>ITALIA</b>	<b>3.553</b>	<b>87</b>	<b>5.463</b>	<b>470</b>	<b>218</b>	<b>252</b>	<b>1.994</b>	<b>762</b>
Estero	35	3	57	19	13	6	35	17
Non indicato	–	–	1	–	–	–	1	–
<b>TOTALE</b>	<b>3.588</b>	<b>90</b>	<b>5.521</b>	<b>489</b>	<b>231</b>	<b>258</b>	<b>2.030</b>	<b>779</b>

REGIONI DI RESIDENZA DEL MARITO	REGIONI DI RESIDENZA DELLA MOGLIE							
	Liguria	Emilia Romagna	Toscana	Umbria	Marche	Lazio	Abruzzo	Molise
Piemonte	57	23	11	2	5	21	7	–
Valle d'Aosta	1	1	1	–	–	1	–	–
Lombardia	36	73	34	11	12	42	4	1
Trentino A. Adige	–	8	1	1	–	2	2	–
Bolzano – Bozen	–	1	–	1	–	1	1	–
Trento	–	7	1	–	–	1	1	–
Veneto	6	30	9	1	6	21	3	–
Friuli Venezia Giulia	10	6	–	–	1	6	–	–
Liguria	1.215	12	13	1	–	9	4	–
Emilia Romagna	13	2.533	25	3	10	22	5	3
Toscana	25	24	1.718	6	5	30	1	–
Umbria	1	3	7	224	5	15	–	–
Marche	1	18	6	4	364	8	7	–
Lazio	12	11	33	12	10	1.657	11	2
Abruzzo	2	11	5	1	6	16	274	1
Molise	–	1	–	–	–	3	–	30
Campania	4	13	13	3	1	29	5	1
Puglia	5	14	10	–	2	14	5	1
Basilicata	2	1	–	–	–	–	1	–
Calabria	12	6	2	–	1	5	2	–
Sicilia	9	12	13	3	2	23	2	2
Sardegna	6	4	6	2	1	17	–	–
<b>ITALIA</b>	<b>1.417</b>	<b>2.804</b>	<b>1.907</b>	<b>274</b>	<b>431</b>	<b>1.941</b>	<b>333</b>	<b>41</b>
Estero	13	40	16	9	8	27	8	1
Non indicato	–	–	–	–	–	–	–	–
<b>TOTALE</b>	<b>1.430</b>	<b>2.844</b>	<b>1.923</b>	<b>283</b>	<b>439</b>	<b>1.968</b>	<b>341</b>	<b>42</b>

**Tavola 3.16 segue – Scioglimenti e cessazioni degli effetti civili del matrimonio per regione di residenza della moglie e regione di residenza del marito – Anno 1990**

REGIONI DI RESIDENZA DEL MARITO	REGIONI DI RESIDENZA DELLA MOGLIE								Non indicata	TOTALE
	Campania	Puglia	Basilicata	Calabria	Sicilia	Sardegna	ITALIA	Estero		
Piemonte	18	11	1	11	22	6	3.487	43	—	3.530
Valle d'Aosta	1	—	—	—	—	—	94	1	—	95
Lombardia	41	28	1	16	25	9	5.461	68	1	5.530
Trentino A. Adige	3	2	—	—	2	—	469	23	—	492
Bolzano – Bozen	1	—	—	—	2	—	207	13	—	220
Trento	2	2	—	—	—	—	262	10	—	272
Veneto	6	7	—	1	7	3	1.999	28	—	2.027
Friuli Venezia Giulia	—	4	—	—	2	—	767	23	—	790
Liguria	2	3	—	3	5	3	1.381	21	—	1.402
Emilia Romagna	10	5	1	2	6	2	2.758	27	—	2.785
Toscana	9	6	1	4	15	3	1.919	20	—	1.939
Umbria	3	1	1	—	3	—	282	6	—	288
Marche	2	3	—	1	1	—	433	10	—	443
Lazio	23	16	1	9	17	8	1.905	30	—	1.935
Abruzzo	3	2	1	—	2	1	336	8	—	344
Molise	2	3	—	—	1	—	43	1	—	44
Campania	1.271	9	2	5	8	1	1.420	19	—	1.439
Puglia	7	943	5	5	8	2	1.097	31	1	1.129
Basilicata	5	5	79	1	—	—	99	1	—	100
Calabria	4	3	—	293	9	—	375	6	—	781
Sicilia	6	7	—	6	1.568	5	1.738	31	—	1.769
Sardegna	1	1	—	1	1	484	568	10	—	578
ITALIA	1.417	1.057	93	358	1.702	527	26.631	407	2	27.040
Estero	24	22	1	2	37	8	382	138	—	520
Non indicato	—	—	—	—	2	—	4	1	117	122
<b>TOTALE</b>	<b>1.441</b>	<b>1.079</b>	<b>94</b>	<b>360</b>	<b>1.741</b>	<b>535</b>	<b>27.017</b>	<b>546</b>	<b>119</b>	<b>27.682</b>



Tavola 3.17 – Separazioni per regione di nascita della moglie e regione di nascita del marito – Anno 1990

REGIONI DI NASCITA DEL MARITO	REGIONI DI NASCITA DELLA MOGLIE							
	Piemonte	Valle d'Aosta	Lombardia	Trentino A. Adige	Bolzano – Bozen	Trento	Veneto	Friuli Venezia Giulia
Piemonte	1.977	17	149	11	5	6	88	19
Valle d'Aosta	14	70	3	–	–	–	6	–
Lombardia	178	5	4.494	33	13	20	205	45
Trentino A. Adige	16	1	37	463	214	249	50	9
Bolzano – Bozen	10	–	13	224	206	18	23	5
Trento	6	1	24	239	8	231	27	4
Veneto	118	5	194	54	33	21	2.387	77
Friuli Venezia Giulia	17	2	31	8	6	2	68	828
Liguria	105	1	82	9	2	7	31	6
Emilia Romagna	52	2	169	17	7	10	103	20
Toscana	30	2	71	8	5	3	31	9
Umbria	2	1	16	1	1	–	8	1
Marche	11	–	32	3	–	3	8	9
Lazio	49	2	80	7	4	3	52	28
Abruzzo	12	1	31	2	1	1	9	8
Molise	9	–	11	–	–	–	6	1
Campania	75	3	143	8	4	4	45	27
Puglia	116	2	247	14	7	7	48	30
Basilicata	17	–	31	1	1	–	4	2
Calabria	74	7	114	10	5	5	31	10
Sicilia	144	3	211	10	5	5	69	25
Sardegna	48	–	69	2	1	1	13	11
<b>ITALIA</b>	<b>3.064</b>	<b>124</b>	<b>6.215</b>	<b>661</b>	<b>314</b>	<b>347</b>	<b>3.262</b>	<b>1.165</b>
Estero	83	1	185	21	12	9	91	97
Non indicato	–	1	–	–	–	–	1	–
<b>TOTALE</b>	<b>3.147</b>	<b>126</b>	<b>6.400</b>	<b>682</b>	<b>326</b>	<b>356</b>	<b>3.354</b>	<b>1.262</b>

REGIONI DI NASCITA DEL MARITO	REGIONI DI NASCITA DELLA MOGLIE							
	Liguria	Emilia Romagna	Toscana	Umbria	Marche	Lazio	Abruzzo	Molise
Piemonte	103	46	24	1	4	37	7	1
Valle d'Aosta	–	3	2	1	1	–	–	–
Lombardia	64	141	62	8	21	86	21	7
Trentino A. Adige	3	12	10	1	2	13	1	1
Bolzano – Bozen	2	7	3	–	–	6	–	1
Trento	1	5	7	1	2	7	1	–
Veneto	17	74	25	6	13	54	11	3
Friuli Venezia Giulia	5	18	8	5	1	13	6	–
Liguria	967	28	43	4	7	20	11	2
Emilia Romagna	40	2.562	53	12	41	47	17	4
Toscana	52	65	1.994	16	13	86	9	1
Umbria	6	10	30	369	10	59	8	1
Marche	9	41	19	10	513	42	14	1
Lazio	27	58	99	60	44	3.857	56	11
Abruzzo	11	26	14	6	24	85	388	5
Molise	–	5	3	2	3	17	6	56
Campania	46	60	66	9	6	157	16	8
Puglia	28	67	37	8	15	94	27	9
Basilicata	8	20	13	2	2	16	1	–
Calabria	44	33	24	2	9	71	10	3
Sicilia	69	69	57	14	9	126	11	1
Sardegna	29	23	19	4	5	56	6	1
<b>ITALIA</b>	<b>1.528</b>	<b>3.361</b>	<b>2.602</b>	<b>540</b>	<b>743</b>	<b>4.936</b>	<b>626</b>	<b>115</b>
Estero	48	72	59	15	23	140	32	6
Non indicato	1	–	2	–	–	17	–	–
<b>TOTALE</b>	<b>1.577</b>	<b>3.433</b>	<b>2.663</b>	<b>555</b>	<b>766</b>	<b>5.093</b>	<b>658</b>	<b>121</b>

Tavola 3.17 segue - Separazioni per regione di nascita della moglie e regione di nascita del marito - Anno 1986

REGIONE DI NASCITA DEL MARITO	REGIONE DI NASCITA DELLA MOGLIE								Non indicate	TOTALE
	Campania	Puglia	Basilicata	Calabria	Sicilia	Sardegna	ITALIA	Estero		
Piemonte	56	75	17	57	90	36	2.815	131	-	2.946
Valle d'Aosta	1	1	1	5	1	-	109	6	-	115
Lombardia	89	127	17	77	125	52	5.857	245	2	6.104
Trentino A. Adige	6	6	1	3	1	4	640	46	-	686
Bozano - Bozen	3	4	1	-	-	-	302	27	-	329
Trento	3	2	-	3	1	4	338	19	-	357
Veneto	30	32	7	24	30	16	3.177	113	-	3.290
Friuli Venezia Giulia	23	11	1	5	12	3	1.065	122	-	1.187
Liguria	27	26	6	35	44	22	1.476	60	-	1.536
Emilia Romagna	60	51	5	21	53	22	3.351	146	-	3.497
Toscana	57	38	9	25	50	21	2.587	127	5	2.719
Umbria	14	11	2	6	7	7	569	25	-	594
Marche	14	11	1	2	6	3	749	46	-	795
Lazio	123	74	12	54	87	54	4.834	178	4	5.016
Abruzzo	12	22	2	2	14	5	679	51	1	731
Molise	6	7	1	2	2	1	138	3	-	141
Campania	2.343	79	19	43	69	23	3.245	85	5	3.335
Puglia	87	1.649	33	46	73	25	2.855	97	-	2.952
Basilicata	21	31	169	17	11	8	374	14	1	389
Calabria	54	48	19	751	67	17	1.398	47	1	1.446
Sicilia	72	92	14	90	2.541	28	3.655	122	3	3.780
Sardegna	29	24	5	24	15	807	1.190	47	-	1.237
<b>ITALIA</b>	<b>3.124</b>	<b>2.615</b>	<b>341</b>	<b>1.289</b>	<b>3.298</b>	<b>1.154</b>	<b>40.763</b>	<b>1.711</b>	<b>22</b>	<b>42.486</b>
Estero	50	61	8	25	56	37	1.110	171	1	1.282
Non indicato	7	-	-	2	1	-	32	1	207	240
<b>TOTALE</b>	<b>3.181</b>	<b>2.676</b>	<b>349</b>	<b>1.316</b>	<b>3.355</b>	<b>1.191</b>	<b>41.905</b>	<b>1.883</b>	<b>230</b>	<b>44.018</b>

**Tavola 3.18 – Scoglimenti e cessazione degli effetti civili del matrimonio per regione di nascita della moglie e regione di nascita del marito – Anno 1998**

REGIONI DI NASCITA DEL MARITO	REGIONI DI NASCITA DELLA MOGLIE							
	Piemonte	Valle d'Aosta	Lombardia	Trentino A. Adige	Bozano – Bozen	Trento	Veneto	Friuli Venezia Giulia
Piemonte	1.582	12	112	8	5	3	106	13
Valle d'Aosta	13	45	2	1	1	–	2	–
Lombardia	112	3	3.492	20	7	13	113	15
Trentino A. Adige	9	–	22	321	152	169	31	6
Bozano – Bozen	7	–	7	141	131	10	16	4
Trento	2	–	15	180	21	159	15	2
Veneto	106	2	116	28	13	15	1.465	59
Friuli Venezia Giulia	18	–	21	4	2	2	60	450
Liguria	75	1	47	–	–	–	21	4
Emilia Romagna	49	2	114	9	6	3	62	10
Toscana	30	–	54	6	3	3	23	7
Umbria	3	–	8	1	–	1	4	3
Marche	9	–	21	–	–	–	13	2
Lazio	28	1	64	13	5	8	22	13
Abruzzo	9	–	24	1	–	1	9	7
Molise	4	–	3	–	–	–	1	–
Campania	41	1	69	7	4	3	32	11
Puglia	88	1	99	7	2	5	39	14
Basilicata	17	1	14	–	–	–	4	2
Calabria	56	4	46	6	4	2	18	3
Sicilia	90	2	91	9	7	2	55	13
Sardegna	31	–	29	1	–	1	20	6
<b>ITALIA</b>	<b>2.370</b>	<b>75</b>	<b>4.448</b>	<b>442</b>	<b>211</b>	<b>231</b>	<b>2.100</b>	<b>636</b>
Estero	60	2	104	29	20	9	64	64
Non indicato	–	–	1	–	–	–	–	–
<b>TOTALE</b>	<b>2.430</b>	<b>77</b>	<b>4.553</b>	<b>471</b>	<b>231</b>	<b>240</b>	<b>2.164</b>	<b>699</b>

REGIONE DI NASCITA DEL MARITO	REGIONE DI NASCITA DELLA MOGLIE							
	Liguria	Emilia Romagna	Toscana	Umbria	Marche	Lazio	Abruzzo	Molise
Piemonte	89	41	24	6	4	26	11	2
Valle d'Aosta	3	2	–	–	–	–	–	–
Lombardia	40	102	40	11	13	43	14	2
Trentino A. Adige	1	11	5	2	1	4	2	1
Bozano – Bozen	1	6	1	2	–	1	1	1
Trento	–	5	4	–	1	3	1	–
Veneto	18	57	16	2	12	30	9	–
Friuli Venezia Giulia	10	11	8	2	2	14	2	2
Liguria	610	26	32	4	8	27	9	1
Emilia Romagna	24	1.872	38	11	25	30	12	8
Toscana	55	57	1.244	11	9	47	9	1
Umbria	7	12	15	175	6	25	1	1
Marche	10	24	15	6	307	23	10	2
Lazio	12	32	40	22	19	1.002	24	2
Abruzzo	7	18	7	3	7	41	256	2
Molise	–	2	–	–	1	6	4	32
Campania	25	46	27	3	4	72	8	3
Puglia	24	50	35	2	15	46	22	3
Basilicata	–	9	4	1	1	4	1	–
Calabria	32	32	11	1	1	31	7	2
Sicilia	53	44	39	11	10	50	14	5
Sardegna	21	15	17	3	2	22	1	2
<b>ITALIA</b>	<b>1.041</b>	<b>2.463</b>	<b>1.617</b>	<b>276</b>	<b>447</b>	<b>1.543</b>	<b>416</b>	<b>71</b>
Estero	26	59	29	8	9	56	17	–
Non indicato	–	–	–	–	–	–	–	–
<b>TOTALE</b>	<b>1.067</b>	<b>2.522</b>	<b>1.646</b>	<b>284</b>	<b>456</b>	<b>1.599</b>	<b>433</b>	<b>71</b>

**Tavola 3.18 segue – Scoglimenti e cessazione degli effetti civili del matrimonio per regione di nascita della moglie e regione di nascita del marito – Anno 1990**

REGIONI DI NASCITA DEL MARITO	REGIONI DI NASCITA DELLA MOGLIE								Non Indicato	TOTALE
	Campania	Puglia	Basilicata	Calabria	Sicilia	Sardegna	ITALIA	Estero		
Piemonte	34	57	12	48	65	29	2.281	115	–	2.396
Valle d'Aosta	1	1	–	–	1	2	73	2	–	75
Lombardia	65	70	9	38	69	35	4.306	195	–	4.501
Trentino A. Adige	4	3	–	4	–	–	427	47	–	474
Bolzano – Bozen	1	1	–	1	–	–	191	24	–	215
Trento	3	2	–	3	–	–	236	23	–	259
Veneto	24	24	2	15	18	29	2.032	132	–	2.164
Friuli Venezia Giulia	4	6	–	3	6	4	627	89	–	716
Liguria	14	21	5	33	31	15	984	61	–	1.045
Emilia Romagna	49	40	4	22	29	8	2.418	88	–	2.506
Toscana	24	22	7	11	30	15	1.662	83	–	1.745
Umbria	6	7	–	7	3	1	285	20	–	305
Marche	7	9	3	4	7	–	472	41	–	513
Lazio	61	37	4	25	51	18	1.490	88	–	1.578
Abruzzo	15	14	2	2	3	2	429	25	–	454
Molise	7	2	2	1	–	–	65	4	–	69
Campania	1.441	42	14	31	54	12	1.943	78	–	2.021
Puglia	61	1.119	23	35	59	13	1.755	73	1	1.829
Basilicata	19	19	103	13	11	1	224	6	–	230
Calabria	38	35	7	426	33	11	800	32	–	832
Sicilia	40	42	11	56	1.796	26	2.457	91	1	2.549
Sardegna	14	16	–	9	23	498	730	34	–	764
<b>ITALIA</b>	<b>1.928</b>	<b>1.586</b>	<b>208</b>	<b>783</b>	<b>2.289</b>	<b>719</b>	<b>25.460</b>	<b>1.304</b>	<b>2</b>	<b>26.766</b>
Estero	30	25	7	11	44	15	656	139	–	795
Non indicato	–	1	–	–	2	–	4	–	117	121
<b>TOTALE</b>	<b>1.958</b>	<b>1.612</b>	<b>215</b>	<b>794</b>	<b>2.335</b>	<b>734</b>	<b>26.120</b>	<b>1.443</b>	<b>119</b>	<b>27.682</b>

# ALLEGATI

ALLEGATO A

## CONFRONTO TRA LA NUMERAZIONE DELLE TAVOLE ADOTTATA NEL PRESENTE VOLUME E QUELLA UTILIZZATA IN "STATISTICHE DEMOGRAFICHE, VOLUME 31 TOMO 2

Nuova numerazione	Vecchia numerazione	Nuova numerazione	Vecchia numerazione	Nuova numerazione	Vecchia numerazione	Nuova numerazione	Vecchia numerazione
Tav. 1.1	Tav. 1	Tav. 2.9	Tav. 28	Tav. 3.2	Tav. 128	Tav. 3.14	Tav. 134
Tav. 1.2	Tav. 1	Tav. 2.10	Tav. 29	Tav. 3.3	Tav. 129	Tav. 3.15	
Tav. 1.3	Tav. 2	Tav. 2.11	Tav. 30	Tav. 3.4	Tav. 131	Tav. 3.16	
Tav. 1.4	Tav. 3	Tav. 2.12	Tav. 31	Tav. 3.5	Tav. 123	Tav. 3.17	
Tav. 2.1	Tav. 21	Tav. 2.13	Tav. 32	Tav. 3.6	Tav. 124	Tav. 3.18	
Tav. 2.2	Tav. 22	Tav. 2.14	Tav. 33	Tav. 3.7	Tav. 127		
Tav. 2.3	Tav. 23	Tav. 2.15	Tav. 34	Tav. 3.8	Tav. 128		
Tav. 2.4	Tav. 24	Tav. 2.16	Tav. 35	Tav. 3.9	Tav. 130		
Tav. 2.5	Tav. 25	Tav. 2.17	Tav. 36	Tav. 3.10	Tav. 132		
Tav. 2.6	Tav. 26	Tav. 3.1	Tav. 125	Tav. 3.11	Tav. 135		
Tav. 2.7	Tav. 27			Tav. 3.12	Tav. 136		
Tav. 2.8	Tav. 27			Tav. 3.13	Tav. 133		

ALLEGATO B

## TAVOLE IN POSSESSO DELL'ISTITUTO NAZIONALE DI STATISTICA NON PUBBLICATE NEL PRESENTE VOLUME

Numero Tavole	TAVOLE	Circoscrizioni territoriali cui si riferiscono i dati indicati
NASCITE		
2.1	Sposi per stato civile, sesso, età ed anno di nascita	Regioni
2.4	Matrimoni per combinazione di stato civile degli sposi, classe di età della sposa, rito e classe di età dello sposo	Regioni
2.2	Matrimoni per età della sposa ed età dello sposo	Regioni
2.3	Matrimoni tra celibi e nubili per età della sposa ed età dello sposo	Regioni
2.9	Matrimoni per sesso e grado di istruzione degli sposi, rito e classe di età degli sposi	Regioni
2.5	Matrimoni per stato civile e grado di istruzione della sposa, rito, stato civile e grado di istruzione dello sposo	
	Matrimoni per stato civile e settore di attività economica degli sposi	Regioni
2.7	Sposi vedovi per età, sesso, anno e durata della vedovanza	Regioni
2.8	Sposi divorziati per età, sesso, anno e durata del divorzio	Regioni
2.10	Matrimoni per mese di celebrazione, rito e regione	Comuni

**CORRISPONDENZA TRA LE PRINCIPALI TAVOLE PUBBLICATE NEL PRESENTE VOLUME E QUELLE  
PUBBLICATE NELL'ANNUARIO DI STATISTICHE DEMOGRAFICHE EDIZ. 1980**

TAVOLE DEL PRESENTE VOLUME		Numero tavole in Annuario di Statistiche Demografiche Ediz. 1980
Numero	Titolo	
<b>MATRIMONI</b>		
2.1	Sposi per stato civile, sesso, età ed anno di nascita	30
2.2	Matrimoni per età della sposa ed età dello sposo	31
2.4	Matrimoni per combinazione di stato civile degli sposi, classe di età della sposa, rito e classe di età dello sposo	32
2.6	Matrimoni per settore di attività economica e posizione nella professione della sposa, settore di attività economica e posizione nella professione dello sposo	35
2.13	Matrimoni per regione, classe di età della sposa, rito e classe di età dello sposo	37
2.11	Matrimoni per tipo di Comune, rito e provincia	38
2.10	Matrimoni per mese di celebrazione, rito e regione	41
2.14	Matrimoni per regione di nascita della sposa e regione di nascita dello sposo	39
2.15	Matrimoni per regione di residenza della sposa e regione di residenza dello sposo	39



**Istat**

ISTAT **D.3**

Istituto centrale di statistica

**RILEVAZIONE DEI MATRIMONI**

N. D'ORDINE DELLA SCHEDA 

--	--	--	--	--	--	--	--	--	--

ATTO DI MATRIMONIO N. \_\_\_\_\_ PARTE \_\_\_\_\_ SERIE \_\_\_\_\_

UFFICIO DI STATO CIVILE DI \_\_\_\_\_

DATA DI CELEBRAZIONE 

giorno	mese	anno

 RITO RELIGIOSO 1.  RITO CIVILE 2.

N. distintivo da apporre con il timbro
Comune _____
Provincia _____

**SPOSO**  
**1. Provincia di residenza**  
 Stessa provincia di celebrazione \_\_\_\_\_ 1.   
 Altra prov. o Stato estero da specificare e codificare (per l'estero codificare 99) \_\_\_\_\_

**2. Provincia di nascita**  
 Stessa provincia di celebrazione \_\_\_\_\_ 1.   
 Altra prov. o Stato estero da specificare e codificare (per l'estero codificare 99) \_\_\_\_\_

**3. Data di nascita**

giorno	mese	anno

**4. Stato civile**  
 Celibe \_\_\_\_\_ 1.   
 Vedovo \_\_\_\_\_ 2.   
 Divorziato o già coniugato (a) \_\_\_\_\_ 3.   
 (b) \_\_\_\_\_ mese 

--	--

 anno 

--	--	--	--

**5. Grado di istruzione**  
 Laurea \_\_\_\_\_ 1.   
 Licenza scuola media superiore \_\_\_\_\_ 2.   
 Licenza scuola media inferiore \_\_\_\_\_ 3.   
 Licenza elementare (c) \_\_\_\_\_ 4.

**6. Professione** \_\_\_\_\_

**7. Posizione nella professione**  
 Imprenditore o libero professionista \_\_\_\_\_ 1.   
 Dirigente o impiegato \_\_\_\_\_ 2.   
 Lavoratore in proprio o coadiuvante \_\_\_\_\_ 3.   
 Lavoratore dipendente \_\_\_\_\_ 4.

**8. Ramo di attività economica**  
 Agricoltura \_\_\_\_\_ 1.   
 Industria \_\_\_\_\_ 2.   
 Altre \_\_\_\_\_ 3.

**9. Condizione non professionale** \_\_\_\_\_ 9.9

**10. Cittadinanza**  
 Italiana \_\_\_\_\_ 1.   
 Straniera (specificare) \_\_\_\_\_

**11. Provincia di residenza degli sposi dopo il matrimonio** Stessa provincia di celebrazione \_\_\_\_\_ 1.   
 Altra provincia o Stato estero da specificare e codificare (per l'estero codificare 99) \_\_\_\_\_

**12. Regime patrimoniale scelto dagli sposi** Comunione \_\_\_\_\_ 1.  Separazione \_\_\_\_\_ 2.

(a) Per «già coniugato/a» si intende la persona che ha ottenuto lo scioglimento o la cessazione degli effetti civili del matrimonio ai sensi della legge 1/12/70, n. 898 (b) Per i vedovi/e e i divorziati/e o già coniugati/e indicare il mese e l'anno di cessazione del precedente matrimonio (c) Compresi gli sprovvisi di titolo di studio.

Leggere attentamente le avvertenze sul retro



NUMERI DI CODICE DELLE PROVINCE

Agrigento	84	Catania	87	Latina	59	Pesaro	41	Taranto	73
Alessandria	06	Catanzaro	79	Lecca	75	Pescara	68	Teramo	67
Ancona	42	Chieti	69	Livorno	49	Piacenza	33	Terni	55
Aosta	07	Como	13	Lucca	46	Pisa	50	Torino	01
Arezzo	51	Cosenza	78	Macerata	43	Pistoia	47	Trapani	81
Ascoli Piceno	44	Cremona	19	Mantova	20	Pordenone	93	Trento	22
Asti	05	Cuneo	04	Massa Carrara	45	Potenza	76	Treviso	26
Avellino	64	Enna	86	Matera	77	Ragusa	88	Trieste	32
Bari	72	Ferrara	38	Messina	83	Ravenna	39	Udine	30
Belluno	25	Firenze	48	Milano	15	Reggio Calabria	80	Varese	12
Benevento	62	Foggia	71	Modena	36	Reggio Emilia	35	Venezia	27
Bergamo	16	Forlì	40	Napoli	63	Rieti	57	Vercelli	02
Bologna	37	Frosinone	60	Novara	03	Roma	58	Verona	23
Bolzano	21	Genova	10	Nuoro	91	Rovigo	29	Vicenza	24
Brescia	17	Gorizia	31	Oristano	95	Salerno	65	Viterbo	56
Brindisi	74	Grosseto	53	Padova	28	Sassari	90		
Cagliari	92	Imperia	08	Palermo	82	Savona	09		
Caltanissetta	85	Isernia	94	Parma	34	Siena	52		
Campobasso	70	L'Aquila	66	Pavia	18	Siracusa	89		
Caserta	61	La Spezia	11	Perugia	54	Sondrio	14		

Data

Timbro - Firma dell'Ufficiale dello Stato Civile

**AVVERTENZE** -  Barrare il quadrato che fa al caso. Per i numeri di codice delle province confrontare l'elenco sopra riportato.





# RILEVAZIONE DELLE SEPARAZIONI PERSONALI DEI CONIUGI: SCHEDA PER PROCEDIMENTO ESAURITO

MESE DI \_\_\_\_\_ 

1	9		
---	---	--	--

  
giorno mese anno

PROC. N. \_\_\_\_\_ 

--	--	--	--	--

  
giorno mese anno

ISCRITTO A RUOLO IN DATA \_\_\_\_\_ 

--	--	--	--	--

DATA DEL PROVVEDIMENTO \_\_\_\_\_ 

--	--	--	--	--

SENTENZA N. \_\_\_\_\_ 

--	--	--	--	--

TRIBUNALE DI \_\_\_\_\_ CORTE DI APPELLO DI \_\_\_\_\_

**SEZ. I - NOTIZIE GENERALI**

**1. Grado del giudizio**  
 Primo grado o cognizione diretta \_\_\_\_ 1.  Appello \_\_\_\_\_ 2.

**2. Rito in cui si è definito il procedimento**  
 Consensuale \_\_\_\_\_ 1.  Contenzioso \_\_\_\_\_ 2.

**3. Modo di esaurimento**  
 Con sentenza \_\_\_\_\_ 1.  Senza sentenza \_\_\_\_ 2.

**4. Modalità di esaurimento (a)**

4.1 Cancellazione dal ruolo o archiviazione \_\_\_\_\_ 01.

4.2 Conciliazione \_\_\_\_\_ 03.

4.3 Omologazione \_\_\_\_\_ 08.

4.4 Non omologazione \_\_\_\_\_ 12.

4.5 Accoglimento \_\_\_\_\_ 09.

4.6 Rigetto della domanda dell'attore \_\_\_\_\_ 10.

**5. Coniuge che ha presentato domanda di separazione**

Marito \_\_\_\_\_ 1.

Moglie \_\_\_\_\_ 2.

Entrambi \_\_\_\_\_ 3.

**SEZ. I - NOTIZIE GENERALI**

**6. Tipo di separazione ottenuta**

Separazione consensuale \_\_\_\_\_ 0100.

Separazione giudiziale:

\_\_\_ Per intollerabilità della convivenza \_\_\_\_\_ 0200.

\_\_\_ Addebitabile al marito \_\_\_\_\_ 0300.

\_\_\_ Addebitabile alla moglie \_\_\_\_\_ 0400.

**7. Affidamento dei figli legittimi e adottivi (b)**

Numero	Affidamento			
	Al padre	Alla madre	Alternativamente al padre e alla madre	Ad altri (c)
	1	2	3	4
Anno di nascita (Ultime 2 cifre)				
1° Figlio				
2° Figlio				
3° Figlio				
4° Figlio				
5° Figlio				



**SEZIONE II - NOTIZIE DEMOGRAFICHE E SOCIALI**

Marito

**8. Luogo di nascita**

Provincia \_\_\_\_\_

**9. Luogo di residenza**

Comune \_\_\_\_\_

Provincia \_\_\_\_\_

**10. Data di nascita**

1 9

**11. Professione e condizione non professionale (d)**

\_\_\_\_\_

**12. Posizione nella professione**

- Imprenditore \_\_\_\_\_ 1.
- Libero professionista \_\_\_\_\_ 2.
- Lavoratore in proprio o coadiuvante \_\_\_\_\_ 3.
- Dirigente o impiegato \_\_\_\_\_ 4.
- Operaio o assimilato \_\_\_\_\_ 5.

**13. Ramo di attività economica**

- Agricoltura, caccia, foreste e pesca \_\_\_\_\_ 1.
- Industria e artigianato \_\_\_\_\_ 2.
- Commercio e pubblici esercizi \_\_\_\_\_ 3.
- Trasporti e comunicazioni (compresi FF.SS. e servizi postelegrafonici) \_\_\_\_\_ 4.
- Credito e assicurazione \_\_\_\_\_ 5.
- Servizi (Igiene e pulizia, sanitari, ecc.) \_\_\_\_\_ 6.
- Pubblica Amministrazione (Stato, Regioni, Province, Comuni ed altri Enti Pubbl.) \_\_\_\_\_ 7.

**14. Istruzione**

- Laurea \_\_\_\_\_ 1.
- Diploma di scuola media superiore \_\_\_\_\_ 2.
- Licenza di scuola media inferiore \_\_\_\_\_ 3.
- Licenza di scuola elementare \_\_\_\_\_ 4.
- Privo di titolo di studio \_\_\_\_\_
- Sa leggere e scrivere \_\_\_\_\_ 5.
- Analfabeta \_\_\_\_\_ 6.

**15. Stato civile prima dell'attuale matrimonio**

- Celibe \_\_\_\_\_ 1.
- Vedovo \_\_\_\_\_ 2.
- Divorziato \_\_\_\_\_ 3.

**16. Data del matrimonio**

1 9

Data

**SEZIONE II - NOTIZIE DEMOGRAFICHE E SOCIALI**

Moglie

**8. Luogo di nascita**

Provincia \_\_\_\_\_

**9. Luogo di residenza**

Comune \_\_\_\_\_

Provincia \_\_\_\_\_

**10. Data di nascita**

1 9

**11. Professione o condizione non professionale (d)**

\_\_\_\_\_

**12. Posizione nella professione**

- Imprenditrice \_\_\_\_\_ 1.
- Libera professionista \_\_\_\_\_ 2.
- Lavoratrice in proprio o coadiuvante \_\_\_\_\_ 3.
- Dirigente o impiegata \_\_\_\_\_ 4.
- Operaia o assimilata \_\_\_\_\_ 5.

**13. Ramo di attività economica**

- Agricoltura, caccia, foreste e pesca \_\_\_\_\_ 1.
- Industria e artigianato \_\_\_\_\_ 2.
- Commercio e pubblici esercizi \_\_\_\_\_ 3.
- Trasporti e comunicazioni (compresi FF.SS. e servizi postelegrafonici) \_\_\_\_\_ 4.
- Credito e assicurazione \_\_\_\_\_ 5.
- Servizi (Igiene e pulizia, sanitari, ecc.) \_\_\_\_\_ 6.
- Pubblica Amministrazione (Stato, Regioni, Province, Comuni ed altri Enti Pubbl.) \_\_\_\_\_ 7.

**14. Istruzione**

- Laurea \_\_\_\_\_ 1.
- Diploma di scuola media superiore \_\_\_\_\_ 2.
- Licenza di scuola media inferiore \_\_\_\_\_ 3.
- Licenza di scuola elementare \_\_\_\_\_ 4.
- Priva di titolo di studio \_\_\_\_\_
- Sa leggere e scrivere \_\_\_\_\_ 5.
- Analfabeta \_\_\_\_\_ 6.

**15. Stato civile prima dell'attuale matrimonio**

- Nubile \_\_\_\_\_ 1.
- Vedova \_\_\_\_\_ 2.
- Divorziata \_\_\_\_\_ 3.

**17. Figli nati dall'attuale matrimonio (specificare numero)**

\_\_\_\_\_

Timbro - Firma del Cancelliere Dirigente

(a) Al punto 4.1 "cancellazione dal ruolo" del punto 4 dovranno essere comprese le modalità di esaurimento: "inattività delle parti"; "rimessione ad altra autorità" e "rigetto per incompetenza" (b) Nati dall'attuale matrimonio o da matrimonio precedente (c) Consanguinei, familiari, istituti per minori (d) Dovrà essere indicata l'attività effettivamente esercitata, usando termini specifici, es.: avvocato, medico, capitano di fanteria, archivista, tornitore, macellaio, meccanico, ecc. Nel caso di condizione non professionale, indicare: studente, casalinga, persona ritirata dal lavoro, ecc. e non fornire le notizie ai punti 12 e 13.

**AVVERTENZE** -  Barrare al quadrato che fa al caso.

La presente scheda dovrà essere compilata per ogni procedimento di separazione personale dei coniugi esaurito sia in rito contenzioso che consensuale. Detta scheda dovrà essere trasmessa all'ISTAT (Servizio di Statistiche Giudiziarie - Reparto GIU/A), Via Cesare Balbo, 16 - 00184 ROMA, entro il giorno 10 del mese successivo a quello cui si riferiscono i dati.



istat

Istituto centrale di statistica

ISTAT M.253

RILEVAZIONE DEGLI SCIoglimenti DEI MATRIMONI:
SCHEDA PER PROCEDIMENTO ESAURITO

MESE DI 1 9
PRGC. N.
TRIBUNALE DI
DATA DEL PROVVEDIMENTO (a)
CORTE DI APPELLO DI
SENTENZA N.
SENTENZA N.

SEZIONE I - NOTIZIE RELATIVE AL PROCEDIMENTO

1. Grado del giudizio
In fase presidenziale
In fase ordinaria
In appello
2. Contuge che ha presentato domanda di scioglimento
Marito
Moglie
Entrambi
3. Separazione personale dei coniugi
Nessuna separazione
Separazione giudiziale
Separazione consensuale
Separazione di fatto
Anno della separazione
4. Modalità di esaurimento
4.1 Genchiazione
4.2 Mancata comparizione dell'attore
4.3 Rinuncia agli atti del giudizio
4.4 Impromovibilità o inammissibilità
4.5 Dichiarazione d'incompetenza
4.6 Sentenza di scioglimento del matrimonio
4.7 Sentenza di cessazione egli effetti civili

SEZIONE I - NOTIZIE RELATIVE AL PROCEDIMENTO

5. Motivo dello scioglimento (b)
Condanna penale (1/a)
Condanna penale per delitti contro la famiglia (1/b, c, d)
Assoluzione dai delitti commessi contro la famiglia per vizio totale di mente (2/a)
Ottenimento all'estero dell'annullamento o scioglimento di matrimonio o nuovo matrimonio (2/e)
Separazione giudiziale per intollerabilità della convivenza o addebitabile (2/b)
Altri motivi (2/c, d)
Separazione di fatto (2/b)
Separazione consensuale (2/b)
Matrimonio non consumato (2/f)
Rettificazione di attribuzione di sesso (2/g)
6. Affidamento dei figli legittimi (nati dall'attuale matrimonio o da matrimonio precedente), legittimati e adottivi
Affidamento
Al padre, Alla madre, Alternativa-mente al padre e alla madre, Ad altri (c)
Anno di nascita (ultime 2 cifre)
1° Figlio, 2° Figlio, 3° Figlio, 4° Figlio, 5° Figlio

**SEZIONE II - NOTIZIE DEMOGRAFICHE E SOCIALI**

Marito

**7. Luogo di nascita**

Provincia \_\_\_\_\_

**8. Luogo di residenza**

Comune \_\_\_\_\_

Provincia \_\_\_\_\_

**9. Data di nascita**

1 9

**10. Professione o condizione non professionale (d)**

\_\_\_\_\_

**11. Posizione nella professione**

- Imprenditore \_\_\_\_\_ 1.
- Libero professionista \_\_\_\_\_ 2.
- Lavoratore in proprio o coadiuvante \_\_\_\_\_ 3.
- Dirigente o impiegato \_\_\_\_\_ 4.
- Operaio o assimilato \_\_\_\_\_ 5.

**12. Ramo di attività economica**

- Agricoltura, caccia, foreste e pesca \_\_\_\_\_ 1.
- Industria e artigianato \_\_\_\_\_ 2.
- Commercio e pubblici esercizi \_\_\_\_\_ 3.
- Trasporti e comunicazioni (compresi FF.SS. e servizi postelegrafonici) \_\_\_\_\_ 4.
- Credito e assicurazione \_\_\_\_\_ 5.
- Servizi (igiene e pulizia, sanitari, ecc.) \_\_\_\_\_ 6.
- Pubblica Amministrazione (Stato, Regioni, Province, Comuni ed altri Enti Pubbl.) \_\_\_\_\_ 7.

**13. Istruzione**

- Laurea \_\_\_\_\_ 1.
- Diploma di scuola media superiore \_\_\_\_\_ 2.
- Licenza di scuola media inferiore \_\_\_\_\_ 3.
- Licenza di scuola elementare \_\_\_\_\_ 4.
- Privo di titolo di studio \_\_\_\_\_
- \_\_\_ Sa leggere e scrivere \_\_\_\_\_ 5.
- \_\_\_ Analfabeta \_\_\_\_\_ 6.

**14. Stato civile prima dell'attuale matrimonio**

- Celibe \_\_\_\_\_ 1.
- Vedovo \_\_\_\_\_ 2.
- Divorziato \_\_\_\_\_ 3.

**15. Data del matrimonio**

1 9

Data

**SEZIONE II - NOTIZIE DEMOGRAFICHE E SOCIALI**

Moglie

**7. Luogo di nascita**

Provincia \_\_\_\_\_

**8. Luogo di residenza**

Comune \_\_\_\_\_

Provincia \_\_\_\_\_

**9. Data di nascita**

1 9

**10. Professione o condizione non professionale (d)**

\_\_\_\_\_

**11. Posizione nella professione**

- Imprenditrice \_\_\_\_\_ 1.
- Libera professionista \_\_\_\_\_ 2.
- Lavoratrice in proprio o coadiuvante \_\_\_\_\_ 3.
- Dirigente o impiegata \_\_\_\_\_ 4.
- Operaia o assimilata \_\_\_\_\_ 5.

**12. Ramo di attività economica**

- Agricoltura, caccia, foreste e pesca \_\_\_\_\_ 1.
- Industria e artigianato \_\_\_\_\_ 2.
- Commercio e pubblici esercizi \_\_\_\_\_ 3.
- Trasporti e comunicazioni (compresi FF.SS. e servizi postelegrafonici) \_\_\_\_\_ 4.
- Credito e assicurazione \_\_\_\_\_ 5.
- Servizi (igiene e pulizia, sanitari, ecc.) \_\_\_\_\_ 6.
- Pubblica Amministrazione (Stato, Regioni, Province, Comuni ed altri Enti Pubbl.) \_\_\_\_\_ 7.

**13. Istruzione**

- Laurea \_\_\_\_\_ 1.
- Diploma di scuola media superiore \_\_\_\_\_ 2.
- Licenza di scuola media inferiore \_\_\_\_\_ 3.
- Licenza di scuola elementare \_\_\_\_\_ 4.
- Priva di titolo di studio \_\_\_\_\_
- \_\_\_ Sa leggere e scrivere \_\_\_\_\_ 5.
- \_\_\_ Analfabeta \_\_\_\_\_ 6.

**14. Stato civile prima dell'attuale matrimonio**

- Nubile \_\_\_\_\_ 1.
- Vedova \_\_\_\_\_ 2.
- Divorziata \_\_\_\_\_ 3.

**16. Figli nati dell'attuale matrimonio (specificare numero)**

\_\_\_\_\_

Timbro - Firma del Cancelliere Dirigente

(a) Per provvedimento emesso dalla Corte di Appello indicare sotto la voce TRIBUNALE DI la data e il numero della sentenza emessa dal competente Tribunale (b) A fianco delle voci sotto elencate è stato riportato il numero (e la lettera) dell'art. 3 della legge 1-12-1970, n. 898, in corrispondenza del quale si individua il motivo dello scioglimento (c) Consanguinei, familiari, Istituti per minori (d) Dovrà essere indicata l'attività effettivamente esercitata, usando termini specifici, es.: avvocato, medico, capitano di fanteria, archivistica, tornitore, macellaio, meccanico, ecc. Nel caso di condizione non professionale, indicare: studente, casalinga, persona ritirata dal lavoro, ecc. e non fornire le notizie ai punti 11 e 12.

**AVVERTENZE** -  Barrare il quadrato che fa al caso. Il presente modello deve essere compilato per ogni procedimento definitivo ai sensi della legge 1-12-1970, n. 898. Le cancellerie dei Tribunali sono tenute a compilare il modello statistico per procedimenti definiti sia in fase presidenziale che in fase ordinaria.

Le Cancellerie delle Corti di Appello devono anch'esse compilare la scheda Mod. ISTAT M.253 a procedimento definito, qualsiasi sia stata la modalità di esaurimento. Dette cancellerie dovranno indicare sempre, sul modello, la data e il numero della sentenza emessa a suo tempo dal competente Tribunale in relazione al procedimento appellato.

L'invio dei modelli, debitamente compilati, deve essere effettuato entro il giorno 10 del mese successivo a quello in cui si è avuta la definizione dei procedimenti all'Istituto Centrale di Statistica (Servizio statistiche giudiziarie e dell'istruzione - Reparto GIS/A). Via Cesare Balbo, 16 - 00184 ROMA.

## NOTE E RELAZIONI

### MANUALE DI TECNICHE DI INDAGINE (n. 7 fascicoli) - Anno 1989 n. 1

1. Pianificazione della produzione dei dati - L. 10.000; 2. Il questionario: progettazione, redazione e verifica - L. 11.000; 3. Tecniche di somministrazione del questionario - L. 11.000; 4. Tecniche di campionamento: teoria e pratica - L. 20.000; 5. Tecniche di stima della varianza campionaria - L. 16.000; 6. Il sistema di controllo della qualità dei dati - L. 23.000; 7. Le rappresentazioni grafiche di dati statistici - L. 15.000.

#### Anno 1991

- N. 1 - *Gli immigrati presenti in Italia* - Una stima per l'anno 1989 - L. 12.000  
N. 2 - *Indagine statistica sulle condizioni di salute della popolazione e sul ricorso ai servizi sanitari* (Novembre 1986 - Aprile 1987) - L. 22.000

#### Anno 1992

- N. 1 - *I conti economici trimestrali con base 1980* - L. 13.000  
N. 2 - *L'incidentalità stradale attraverso le statistiche* - Anni 1970-91 - L. 13.000

#### Anno 1993

- N. 1 - *Manuale delle statistiche agricole rilevate con le tecniche estimative* - L. 18.000  
N. 2 - *Gli anziani in Italia (in corso di stampa)*

## METODI E NORME

### Serie A

- N. 18 - *Numeri indici del costo di costruzione di un fabbricato residenziale: Base 1976 = 100* - L. 1.500  
N. 20 - *Numeri indici dei prezzi: Base 1980 = 100* - L. 4.500  
N. 21 - *Numeri indici dei prezzi dei prodotti venduti e dei beni acquistati dagli agricoltori: Base 1980 = 100* - L. 5.000  
N. 23 - *Numeri indici dei prezzi al consumo: Base 1985 = 100* - L. 6.300  
N. 25 - *Numeri indici della produzione industriale: Base 1985 = 100* - L. 11.000  
N. 26 - *Numeri indici dei prezzi alla produzione dei prodotti industriali: Base 1980 = 100* - L. 11.000  
N. 27 - *Numeri indici del fatturato, degli ordinativi e della consistenza degli ordinativi: Base 1985 = 100* - L. 11.000  
N. 28 - *Numeri indici dei prezzi praticati dai grossisti: Base 1989 = 100* - L. 12.000

### Serie B

- N. 21 - *Istruzioni per la rilevazione statistica del movimento della popolazione* - Edizione 1981 - L. 4.000  
N. 22 - *Istruzioni per la rilevazione dei dati delle statistiche forestali* - Ristampa 1992 - L. 17.000

- N. 23 - *Istruzioni per la rilevazione dell'attività edilizia* - Edizione 1988 - L. 8.400  
N. 24 - *Istruzioni per le rilevazioni delle statistiche giudiziarie* - Edizione 1988  
Tomo 1 - Procedura di rilevazione - L. 15.800  
Tomo 2 - Modelli di rilevazione - L. 15.800  
N. 25 - *Manuale per la progettazione concettuale dei dati statistici* - Edizione 1989 - L. 10.000  
N. 26 - *Istruzioni per le commissioni comunali di controllo delle rilevazioni dei prezzi al consumo* - Edizione 1989 - L. 10.000  
N. 27 - *Istruzioni per la rilevazione delle opere pubbliche* - Edizione 1990 - L. 11.000  
N. 28 - *Istruzioni per la rilevazione statistica degli incidenti stradali* - Edizione 1990 - L. 11.000  
N. 29 - *Anagrafe della popolazione* - Edizione 1992 - L. 13.000

### Serie C

- N. 10 - *Classificazioni delle malattie, traumatismi e cause di morte* - Ristampa 1986  
Vol. 1: Introduzione e parte sistematica - L. 16.000  
Vol. 2: Indici alfabetici - L. 25.000  
N. 11 - *Classificazione delle attività economiche* - Edizione 1991 - L. 25.000  
N. 12 - *Classificazione delle professioni* - Edizione 1991 - L. 22.000

## ANNALI DI STATISTICA

### Serie IX

- Vol. 8 - *Atti del seminario sulle statistiche ecologiche* (Roma, 28 marzo - 1° aprile 1988) - L. 23.000  
Vol. 9 - *Nuova contabilità nazionale* - L. 23.000  
Vol. 10 - *Atti della giornata di studio sul campionamento statistico* (Roma, 27 aprile 1989) - L. 25.000  
Vol. 11 - *Forze di lavoro: disegno dell'indagine e analisi strutturali* - L. 29.000

### Serie X

- Vol. 1 - *Atti della conferenza internazionale sugli indicatori del mercato del lavoro per la transizione* (Roma, 8 luglio 1991) - Proceedings of the international Conference on labour market indicators for transition.  
Testo in lingua inglese e francese - L. 25.000

## 4° CENSIMENTO GENERALE DELL'AGRICOLTURA 21 ottobre 1990

### Caratteristiche delle aziende agricole

Fascicolo nazionale - Risultati provvisori - L. 30.000

### Caratteristiche strutturali delle aziende agricole

Fascicoli provinciali

Il prezzo di ciascun fascicolo varia da L. 19.500 a L. 28.000 in rapporto al numero delle pagine

Fascicoli regionali - L. 20.500

Fascicolo nazionale - Italia - L. 20.500

### Caratteristiche tipologiche delle aziende agricole

Fascicoli regionali (in corso di stampa)

Fascicolo nazionale - Italia (in corso di stampa)

### Census data production plan - 4<sup>th</sup> general census of agriculture, 1990

Planificazione della produzione dei dati censuari - Roma 1993 -

Edito in lingua inglese - Distribuzione gratuita

### Struttura delle tavole statistiche

Distribuzione gratuita

## CENSIMENTI 1991

### 13° Censimento generale della popolazione - 20 ottobre 1991

Risultati provvisori provinciali e comunali sulla popolazione e sulle abitazioni - L. 30.000

### La progettazione dei censimenti 1991

1 - Basi territoriali, organizzazione, campagna di informazione, piano dei controlli (in preparazione)

2 - Censimento della popolazione: il piano di rilevazione - L. 22.000

3 - Censimento dell'industria e dei servizi: il piano di rilevazione (in preparazione)

4 - I documenti (in preparazione)

Popolazione legale - L. 30.000

### Popolazione e abitazioni

Fascicoli provinciali:

Viterbo, Piacenza - L. 30.000

Massa-Carrara, Mantova, Belluno (in corso di stampa) L. 30.000

### 7° Censimento generale dell'industria e dei servizi - 21 ottobre 1991

Risultati provvisori provinciali e comunali sulle imprese, sulle istituzioni e sulle unità locali - L. 22.000

## INDAGINE MULTISCOPO SULLE FAMIGLIE ANNI 1987-91

N. 1 - Obiettivi, disegno e metodologia dell'indagine - L. 29.000

N. 2 - Famiglie, popolazione e abitazioni - L. 33.000

N. 3 - Gli incidenti in ambiente domestico (in corso di stampa)

N. 4 - L'uso del tempo in Italia (in corso di stampa)

N. 5 - I fatti delittuosi (in preparazione)

N. 6 - La pratica sportiva (in preparazione)

## MONOGRAFIE E SERIE STORICHE

Conoscere l'Italia - *Introducing Italy* - Edizione 1993 - Distribuzione gratuita

Sommario di statistiche storiche - 1926 - 1985 - L. 35.000

Atlante statistico italiano 1988 - L. 50.000

Atlante statistico italiano: analisi geostatistica - Edizione 1992 - L. 70.000

Comuni, comunità montane, regioni agrarie al 31 dicembre 1988 - Edizione 1990 - L. 20.000

Elenco dei comuni al 31 maggio 1991 - Edizione 1991 - L. 16.000

Statistiche ambientali - Vol. 2 - Edizione 1991 - L. 22.000

Popolazione residente e presente dei comuni - Censimenti dal 1861 al 1981 - L. 14.000

Sommario storico di statistiche sulla popolazione - Anni 1951-1987 - L. 41.000

Sintesi della vita sociale italiana - Edizione 1990 - L. 15.000

Statistiche e indicatori sociali - Anno 1990 - L. 25.000

Censimento degli impianti sportivi 1989 - Edizione 1991

Volume 1 - Italia - L. 22.000

Volume 2 - Fascicoli regionali - L. 12.000

Elezioni della Camera dei Deputati e del Senato della Repubblica, 14 giugno 1987 - L. 10.000

45 anni di elezioni in Italia 1946-90 - Edizione 1990 - L. 20.000

Statistiche sulla Amministrazione pubblica - Anni 1988-89 - L. 27.000

Conti economici regionali - Anno 1988 - Edizione 1991 - L. 3.700

Manuale per gli utenti degli archivi PDG - Edizione 1991 - L. 12.000

Avanzamenti metodologici e statistiche ufficiali (Roma, 13-14 dicembre 1990) - L. 31.000

Time use methodology: toward consensus (Rome - Italy, June 15-18-1992) - Edito in lingua inglese L. 29.000

Rapporto annuale - La situazione del Paese - Anno 1992 - Edizione 1993 - Distribuzione gratuita

Atti della prima conferenza nazionale di statistica in Italia - (Roma, 18-19 novembre 1992) - (in corso di stampa)

# Le pubblicazioni dell'ISTAT

## BOLLETTINO MENSILE DI STATISTICA

La più completa ed autorevole raccolta di dati congiunturali concernenti l'evoluzione dei fenomeni demografici, sociali, economici e finanziari

Abbonamento annuo L. 130.000 (Estero L. 160.000) Ogni fascicolo L. 17.000

## STATISTICA DEL COMMERCIO CON L'ESTERO

Documentazione statistica ufficiale, a periodicità trimestrale; fornisce, per tutte le merci comprese nella classificazione merceologica della tariffa dei dazi doganali, l'andamento delle importazioni e delle esportazioni da e per i principali Paesi

Abbonamento annuo L. 105.000 (Estero L. 120.000) Ogni fascicolo L. 35.000

## INDICATORI MENSILI

Forniscono dati riassuntivi e tempestivi sull'andamento mensile dei principali fenomeni interessanti la vita nazionale

Abbonamento annuo L. 33.000 (Estero L. 43.000) Ogni fascicolo L. 4.200

## NOTIZIARIO ISTAT

Il Foglio 25 fornisce mensilmente i primi risultati delle statistiche del commercio con l'estero.

Il Foglio 41 fornisce i primi risultati delle indagini occasionali.

Ogni fascicolo L. 1.800

## CONTI ECONOMICI TRIMESTRALI

Abbonamento annuo L. 13.000 (Estero L. 17.000) Ogni fascicolo L. 4.200

Abbonamento annuo cumulativo a tutti i suddetti periodici L. 253.000 (Estero L. 305.000)  
Abbonamento annuo cumulativo esclusa la «Statistica del commercio con l'estero» L. 160.000 (Estero L. 205.000)  
Gli abbonamenti decorrono dal 1° gennaio anche se sottoscritti nel corso dell'anno. L'abbonato riceverà pertanto tutti i numeri dell'annata già pubblicati all'atto della sottoscrizione. Nel sottoscrivere uno degli abbonamenti cumulativi, gli interessati possono chiedere che l'ISTAT provveda, senza ulteriori altre richieste, all'invio, contrassegno o con emissione di fattura, di tutte le pubblicazioni non periodiche che saranno editi nel corso dell'anno. Per tale tipo di prenotazione cumulativa sarà praticato lo sconto del 30% sul prezzo di copertina e saranno addebitate le spese di spedizione.  
Tutte le richieste di abbonamento o di singole pubblicazioni potranno essere inoltrate all'ISTAT - Dipartimento Diffusione, Via Cesare Balbo, 16 - 00100 ROMA ovvero per telefax al n. 06/46735198.

## ANNUARIO STATISTICO ITALIANO

Edizione 1992 - L. 52.000

I dati fondamentali della vita economica, demografica e sociale in semplici tabelle numeriche di facile lettura ed attraverso appropriate note illustrative e rappresentazioni grafiche. Fornisce, inoltre, un quadro panoramico della corrispondente situazione degli altri principali Paesi del mondo.

## ITALIAN STATISTICAL ABSTRACT

Edizione 1993 - L. 27.000

I principali risultati delle rilevazioni ed elaborazioni statistiche concernenti la situazione sociale ed economica italiana

Edizione in lingua inglese.

## COMPENDIO STATISTICO ITALIANO

Edizione 1993 - L. 27.000

La sintesi dei risultati delle rilevazioni ed elaborazioni statistiche di maggior interesse nazionale.

## LE REGIONI IN CIFRE

Edizione 1993 - Distribuzione gratuita

Fornisce i dati delle singole regioni e delle due grandi ripartizioni geografiche: Nord - Centro e Mezzogiorno.

## I CONTI DEGLI ITALIANI

Vol. 27, edizione 1993 - L. 19.000 (in corso di stampa)

Illustra in forma divulgativa i principali aspetti quantitativi dell'economia italiana.

## ANNUARI

### POPOLAZIONE E MOVIMENTO ANAGRAFICO DEI COMUNI

N. 4 - Anno 1991 - L. 25.000

### MATRIMONI, SEPARAZIONI E DIVORZI

N. 2 - Anno 1989 - L. 18.000

### MOVIMENTO MIGRATORIO DELLA POPOLAZIONE RESIDENTE - Iscrizioni e cancellazioni anagrafiche

N. 3 - Anno 1990 - L. 14.000

### NASCITE E DECESSI

N. 1 - Anno 1988 - L. 50.000

### STATISTICHE DELLA SANITÀ

N. 6 - Anno 1990 - L. 29.000

### CAUSE DI MORTE

N. 5 - Anno 1989 - L. 33.000 (in corso di stampa)

### STATISTICHE DELLA PREVIDENZA, DELLA SANITÀ E DELL'ASSISTENZA SOCIALE

N. 30 - Anni 1989, 1990 - L. 18.000

### STATISTICHE DELLA SCUOLA MATERNA ED ELEMENTARE

N. 1 - Anno scolastico 1989-90 - L. 25.000

### STATISTICHE DELLA SCUOLA MEDIA INFERIORE

N. 1 - Anno scolastico 1987-88 - L. 13.000

### STATISTICHE DELLE SCUOLE SECONDARIE SUPERIORI

N. 2 - Anno scolastico 1990-91 - L. 50.000 (in corso di stampa)

**STATISTICHE CULTURALI**N. 33 - Anno 1991 - L. 18.000 (*in corso di stampa*)**STATISTICHE GIUDIZIARIE**N. 38 - Anno 1990 - L. 50.000 (*in corso di stampa*)**STATISTICHE DELL'AGRICOLTURA, ZOOTECNIA E MEZZI DI PRODUZIONE**

N. 38 - Anno 1990 - L. 50.000

**STATISTICHE FORESTALI**

N. 43 - Anno 1990 - L. 18.000

**STATISTICHE DELLA CACCIA E DELLA PESCA**

N. 6 - Anno 1990 - L. 14.000

**STATISTICHE DELL'ATTIVITÀ EDILIZIA**

N. 5 - Anno 1990 - L. 23.000

**STATISTICHE DELLE OPERE PUBBLICHE**

N. 5 - Anno 1990 - L. 13.000

**STATISTICHE DEL COMMERCIO INTERNO**

N. 32 - Anni 1989, 1990 - L. 13.000

**STATISTICHE DEL TURISMO**

N. 6 - Anno 1991 - L. 14.000

**STATISTICHE DEI TRASPORTI MARITTIMI**

N. 46 - Anno 1991 - L. 25.000

**STATISTICHE DEGLI INCIDENTI STRADALI**

N. 39 - Anno 1991 - L. 23.000

**COLLANA D'INFORMAZIONE****Anno 1992**

- N. 17 - *Rilevazione delle forze di lavoro* - Aprile 1991 - L. 13.000
- N. 18 - *La distribuzione quantitativa del reddito in Italia nelle indagini sui bilanci di famiglia* - Anno 1990 - L. 13.000
- N. 19 - *Statistiche della ricerca scientifica* - Consuntivo 1989 - Previsione 1990 e 1991 - L. 13.000
- N. 20 - *Valore aggiunto dell'agricoltura per regione* - Anni 1980-91 - L. 13.000
- N. 21 - *Conti economici delle imprese con addetti da 10 a 19* - Anno 1989 - L. 13.000
- N. 22 - *Statistiche sui trattamenti pensionistici al 31 dicembre 1990* - L. 13.000
- N. 23 - *Trasporto merci su strada* - Anno 1989 - L. 13.000
- N. 24 - *Statistiche dell'istruzione universitaria* - Anno accademico 1990-91 - L. 13.000
- N. 25 - *La distribuzione quantitativa del reddito in Italia nelle indagini sui bilanci di famiglia* - Anno 1991 - L. 13.000
- N. 26 - *Occupazione e redditi da lavoro dipendenti* - Anni 1980-91 - L. 23.000
- N. 27 - *Statistiche dei trasporti marittimi nei porti italiani* - Anno 1991 - L. 13.000
- N. 28 - *I consumi delle famiglie* - Anno 1991 - L. 31.000
- N. 29 - *Rilevazione delle forze di lavoro* - Luglio 1991 - L. 13.000
- N. 30 - *Rilevazione delle forze di lavoro* - Gennaio 1992 - L. 13.000

**Anno 1993**

- N. 1 - *Statistica annuale della produzione industriale* - Anno 1989 - L. 14.000

- N. 2 - *Statistiche dell'agricoltura, zootecnia e mezzi di produzione* - Anni 1990, 1991 - Dati provvisori - L. 14.000
- N. 3 - *Statistiche della ricerca scientifica* - Consuntivo 1990 - Previsione 1991 e 1992 - L. 14.000
- N. 4 - *Statistiche sul trasporto aereo* - Anni 1990, 1991 - L. 18.000
- N. 5 - *Rilevazione delle forze di lavoro* - Luglio 1992 - L. 14.000
- N. 6 - *Struttura delle aziende agricole* - Anno 1988 - L. 29.000
- N. 7 - *Lavoro e retribuzioni* - Anno 1991 - L. 14.000
- N. 8 - *Statistiche dell'istruzione universitaria* - Anno accademico 1991-92 - L. 14.000
- N. 9 - *Rilevazione delle forze di lavoro* - Aprile 1992 - L. 14.000
- N. 10 - *Conti nazionali economici dei settori istituzionali* - Anni 1980-1991 - L. 25.000
- N. 11 - *Statistiche della cooperazione agricola* - Anno 1990 - L. 14.000
- N. 12 - *Rilevazione delle forze di lavoro* - Media 1990 - L. 18.000
- N. 13 - *Conti delle amministrazioni pubbliche e della protezione sociale* - Anni 1986-91 - L. 18.000
- N. 14 - *Statistiche sui trattamenti pensionistici al 31 dicembre 1991* - L. 14.000
- N. 15 - *Statistiche dell'agricoltura, zootecnia e mezzi di produzione* - Anni 1991, 1992 - Dati provvisori - L. 14.000
- N. 16 - *Rilevazione delle forze di lavoro* - Ottobre 1991 - L. 14.000
- N. 17 - *Statistiche della zootecnia e dei mezzi di produzione in agricoltura* - Anni 1991, 1992 - Dati provvisori - L. 14.000



