

**matrimoni,
separazioni e divorzi**

anno 1992



ISTAT

**annuario n. 5
edizione 1995**

Istat, Roma 1995

*Si autorizza la riproduzione, la diffusione e l'utilizzazione
del contenuto del volume. Si ringrazia per la citazione della fonte.*

Supplemento all'Annuario Statistico Italiano

INDICE

	Pagina
AVVERTENZE	9
TAVOLE ILLUSTRATE	10
CAPITOLO 1 – PRINCIPALI DATI RIASSUNTIVI E CONFRONTI CON GLI ANNI PRECEDENTI	
Tavola 1.1 – Matrimoni per rito; sposi per sesso e stato civile	11
Tavola 1.2 – Matrimoni per combinazione di stato civile degli sposi	11
Tavola 1.3 – Età media al matrimonio per sesso e stato civile degli sposi; età mediana al matrimonio per sesso degli sposi	12
Tavola 1.4 – Matrimoni per mese di celebrazione	12
Tavola 1.5 – Separazioni e divorzi in totale e con figli affidati	13
Tavola 1.6 – Separazioni e divorzi secondo l'età media dei coniugi	13
Tavola 1.7 – Figli affidati in separazioni e divorzi per tipo di affidamento	13
CAPITOLO 2 – MATRIMONI	
DATI NAZIONALI	
Tavola 2.1 – Sposi per stato civile, sesso, età ed anno di nascita – Anno 1992 ..	15
Tavola 2.2 – Matrimoni per età della sposa ed età dello sposo – Anno 1992	19
Tavola 2.3 – Matrimoni tra celibi e nubili per età della sposa ed età dello sposo – Anno 1992	25
Tavola 2.4 – Matrimoni per combinazione di stato civile degli sposi, classe di età della sposa, rito e classe di età dello sposo – Anno 1992	31
Tavola 2.5 – Matrimoni per stato civile e grado di istruzione della sposa, rito, stato civile e grado di istruzione dello sposo – Anno 1992	41
Tavola 2.6 – Matrimoni per settore di attività economica e posizione nella professione della sposa, settore di attività economica e posizione nella professione dello sposo – Anno 1992	45
Tavola 2.7 – Sposi vedovi per età, sesso, anno e durata della vedovanza – Anno 1992	46
Tavola 2.8 – Sposi divorziati per età, sesso, anno e durata del divorzio – Anno 1992	48
Tavola 2.9 – Matrimoni per sesso e grado di istruzione degli sposi, rito e classe di età degli sposi – Anno 1992	50
DATI PER CIRCOSCRIZIONI	
Tavola 2.10– Matrimoni per mese di celebrazione, rito e regione – Anno 1992	51
Tavola 2.11– Matrimoni per tipo di comune, rito e provincia; quozienti di nuzialità per provincia – Anno 1992	52
Tavola 2.12– Matrimoni per mese di celebrazione, rito e comune capoluogo di provincia – Anno 1992	54
Tavola 2.13– Matrimoni per regione, classe di età della sposa, rito e classe di età dello sposo – Anno 1992	58

	Pagina
Tavola 2.14– Matrimoni per regione di nascita della sposa e regione di nascita dello sposo – Anno 1992	80
Tavola 2.15– Matrimoni per regione di residenza della sposa e regione di residenza dello sposo – Anno 1992	81
Tavola 2.16– Matrimoni per regione di nascita della sposa e regione di residenza dello sposo – Anno 1992	83
Tavola 2.17– Matrimoni per regione di nascita dello sposo e regione di residenza della sposa – Anno 1992	84

CAPITOLO 3 – SEPARAZIONI, SCIoglimenti E CESSAZIONI DEGLI EFFETTI CIVILI DEL MATRIMONIO

DATI NAZIONALI

Tavola 3.1 – Separazioni personali per numero dei figli, anno di matrimonio e totale dei figli – Anno 1992	87
Tavola 3.2 – Scioglimenti e cessazioni degli effetti civili del matrimonio per numero dei figli e anno di matrimonio – Anno 1992	88
Tavola 3.3 – Separazioni personali per classi di età dei coniugi all'atto della separazione – Anno 1992	89
Tavola 3.4 – Scioglimenti e cessazioni degli effetti civili del matrimonio per classi di età dei coniugi allo scioglimento – Anno 1992	89
Tavola 3.5 – Separazioni personali per classi di età e stato civile dei coniugi al matrimonio ed anno di celebrazione del matrimonio – Anno 1992 ...	90
Tavola 3.6 – Scioglimenti e cessazioni degli effetti civili del matrimonio per classi di età dei coniugi al matrimonio ed anno di celebrazione del matrimonio – Anno 1992	96
Tavola 3.7 – Separazioni personali per titolo di studio dei coniugi – Anno 1992 ..	102
Tavola 3.8 – Scioglimenti e cessazioni degli effetti civili del matrimonio per titolo di studio dei coniugi – Anno 1992	102
Tavola 3.9 – Separazioni personali per attività economica e posizione nella professione dei coniugi – Anno 1992	103
Tavola 3.10– Scioglimenti e cessazioni degli effetti civili del matrimonio per attività economica e posizione nella professione dei coniugi – Anno 1992 ...	105
Tavola 3.11– Separazioni personali per regione di residenza dei coniugi – Anno 1992	107
Tavola 3.12– Scioglimenti e cessazioni degli effetti civili del matrimonio per regione di residenza dei coniugi – Anno 1992	108
Tavola 3.13– Separazioni personali per regione di nascita dei coniugi – Anno 1992	109
Tavola 3.14– Scioglimenti e cessazioni degli effetti civili del matrimonio per regione di nascita dei coniugi – Anno 1992	110
Tavola 3.15– Figli affidati in separazioni personali secondo il numero dei figli minori per età – Anno 1992	111
Tavola 3.16– Figli affidati in scioglimenti e cessazioni degli effetti civili del matrimonio secondo il numero dei figli minori per età – Anno 1992	111
Tavola 3.17– Figli affidati in separazioni personali per tipo di affidamento ed età – Anno 1992	112
Tavola 3.18– Figli affidati in scioglimenti e cessazioni degli effetti civili del matrimonio per tipo di affidamento ed età – Anno 1992	112

ALLEGATI

Allegato A – Confronto tra la numerazione delle tavole adottata nel presente volume e quella utilizzata in "Statistiche Demografiche" Volume 31 tomo 2 ..	113
Allegato B – Tavole in possesso dell'Istituto nazionale di statistica non pubblicate nel presente volume	113
Allegato C – Corrispondenza tra le principali tavole pubblicate nel presente volume e quelle pubblicate nell'Annuario di Statistiche Demografiche vol. XXIX, ed.1980	114
Allegato D – Modelli di rilevazione	115

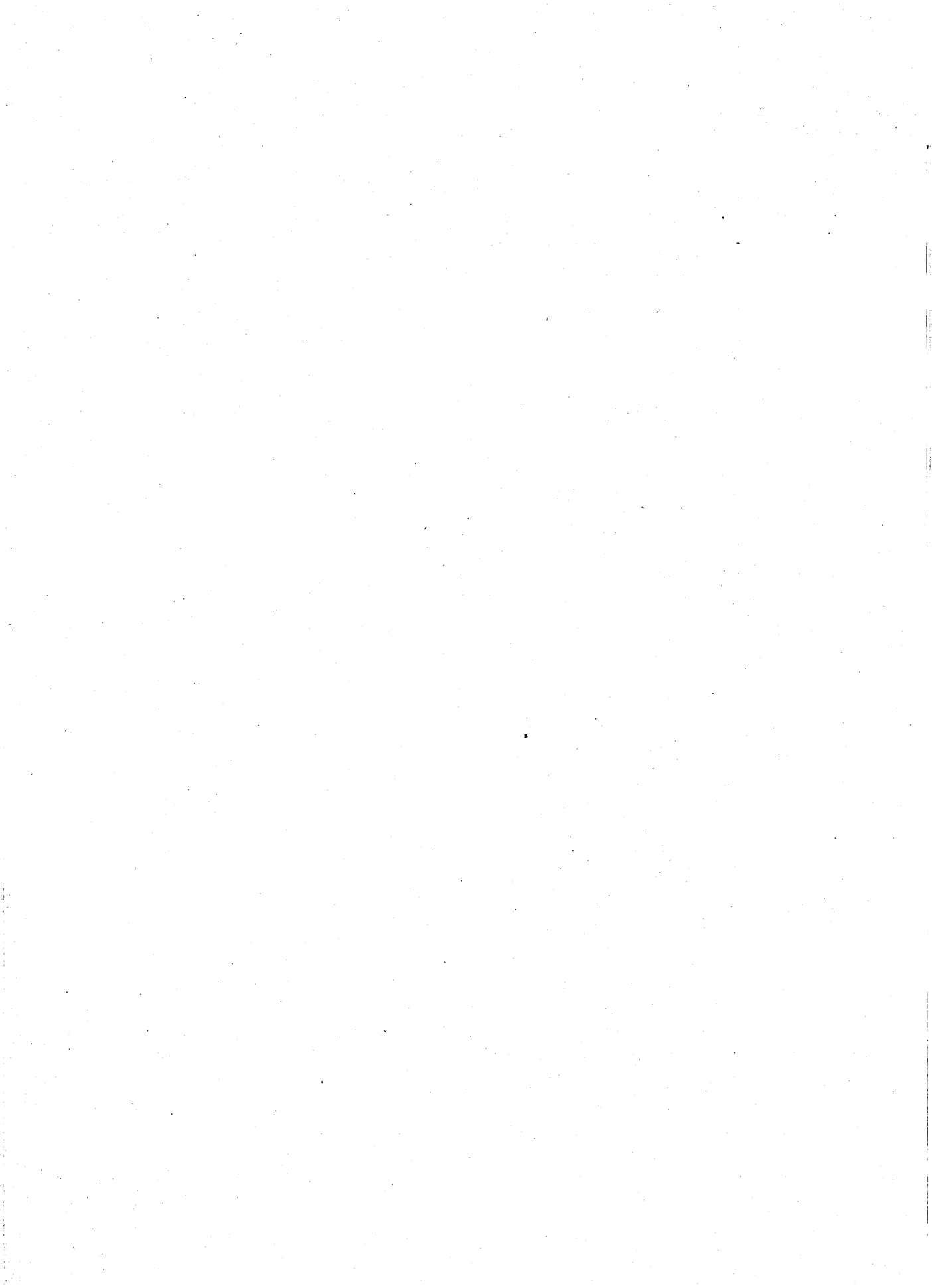

TAVOLE ILLUSTRATE



Tavola illustrata n. 1 - Matrimoni secondo la classe di età e la combinazione di stato civile degli sposi - Per 100 matrimoni di gruppi indicati - Maschi - Anno 1992



Tavola illustrata n. 2 - Matrimoni secondo la classe di età e la combinazione di stato civile degli sposi - Per 100 matrimoni di gruppi indicati - Femmine - Anno 1992

AVVERTENZE

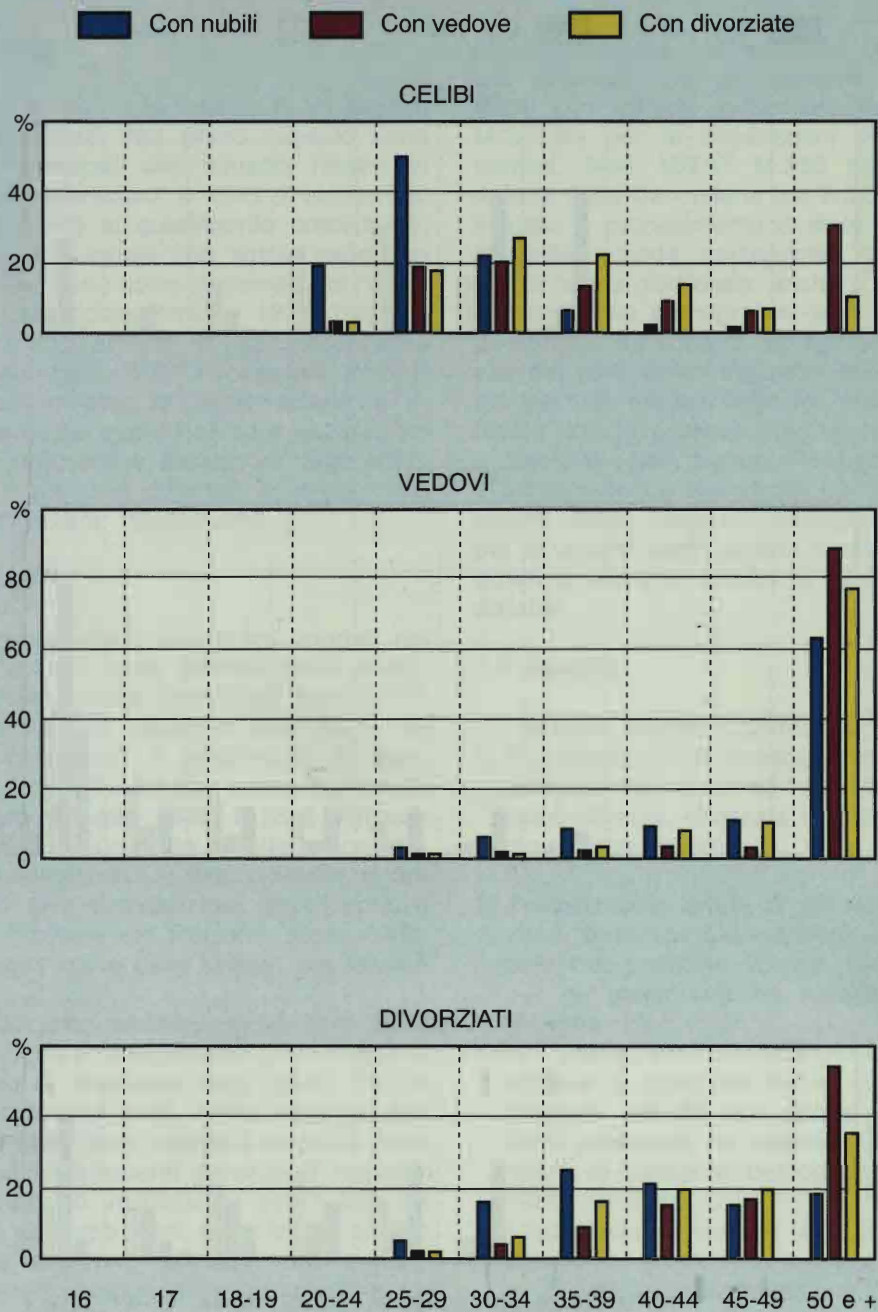
1. Contenuto

Il presente volume si articola in tre capitoli e quattro allegati. Nel primo capitolo sono riportati i principali dati sintetici relativi ai matrimoni, separazioni e divorzi confrontati con quelli riferiti al quadriennio precedente. Al riguardo si segnala che ampie serie storiche sul fenomeno sono contenute nel "Sommario di statistiche storiche 1926-1985" e nel "Sommario storico di statistiche sulla popolazione 1951-1987". I capitoli 2 e 3 contengono, invece, le tavole analitiche rispettivamente sui matrimoni, sulle separazioni e sugli scioglimenti e cessazioni degli effetti civili del matrimonio (divorzi) ai sensi della legge 1 dicembre 1970, n.898.

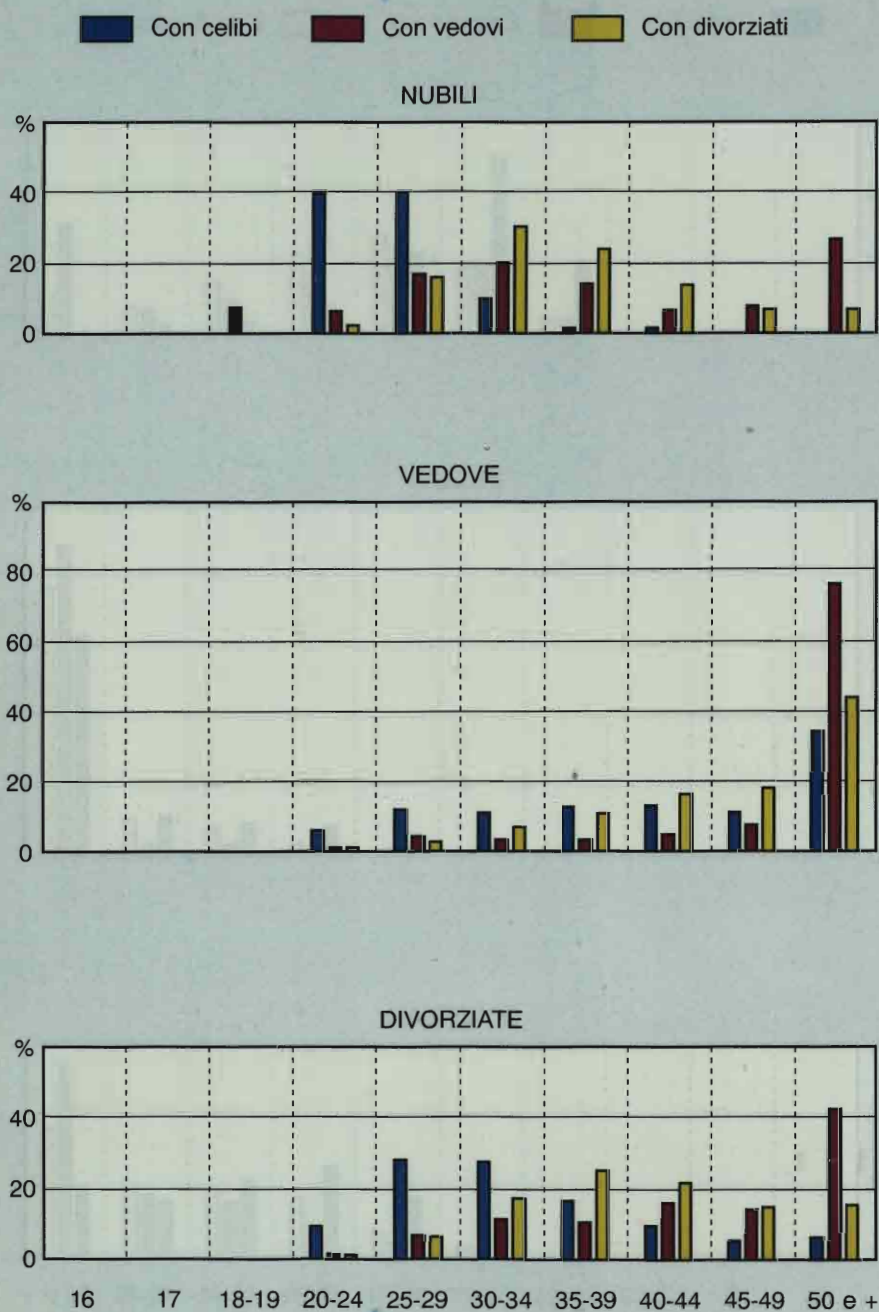
1.1 Matrimoni

I dati concernenti i matrimoni riportati nel presente volume sono ottenuti dalla elaborazione delle schede individuali Mod. ISTAT D.3 compilate dall'ufficio di stato civile del Comune nel quale il matrimonio è stato celebrato, in conformità alle norme contenute nel Decreto 9 luglio 1939, n.1238 sull'ordinamento dello stato civile ed alle successive disposizioni legislative. I dati, pertanto, quando relativi alle circoscrizioni amministrative (Comuni, Province e/o Regioni), sono riferiti, nella maggior parte delle tavole, alla località di evento.

Non mancano, peraltro, tavole nelle quali i matrimoni sono stati ricondotti al luogo di nascita e/o di residenza degli sposi. Per la quasi totalità dei casi sono riportati dati assoluti; è stata però calcolata anche la serie provinciale dei quozienti generici di nuzialità (pari al rapporto, moltiplicato per 1.000, tra il numero dei matrimoni celebrati in ambito provinciale nell'anno di riferimento e l'ammontare medio annuo della popolazione residente anagrafica).

1.2 Separazioni e divorzi

Per quanto concerne le separazioni ed i divorzi, i dati riguardano i procedimenti esauriti nell'anno di riferimento, cioè sia quelli

omologati senza sentenza, sia quelli accolti con sentenza. Tali procedimenti vengono rilevati con scheda individuale (Mod. ISTAT M.220.bis per le separazioni personali dei coniugi, Mod. ISTAT M.253 per i divorzi) redatta dalla Cancelleria del Tribunale presso il quale il procedimento è stato definito. Le suddette schede contengono quesiti, oltre che di natura giudiziaria, anche sulle principali caratteristiche demografico-sociali dei coniugi, nonché sul numero dei figli avuti nell'ambito del matrimonio attuale e sul numero ed età dei figli affidati (legittimi, nati dal matrimonio attuale o precedentemente, legittimati o adottivi). Nel presente volume vengono esaminate le caratteristiche dei fenomeni rilevanti sotto l'aspetto demografico-sociale; per le analisi degli aspetti strettamente giudiziari si rinvia ai volumi di "Statistiche giudiziarie".

1.3 Allegati

I quattro allegati riguardano:

- 1) il confronto tra la numerazione delle tavole adottata nel presente volume e quella, molto diversa, utilizzata in "Statistiche demografiche, volume 31, tomo 2" (Allegato A);
- 2) l'elenco delle tavole in possesso del Servizio "Dinamica Demografica" non pubblicate nel presente volume ma disponibili per gli utenti che ne facciano richiesta (Allegato B);
- 3) un quadro sinottico che permette di ricordare le principali tavole contenute nel presente volume con tavole analoghe o simili pubblicate nel volume XXIX dell'"Anuario di statistiche demografiche Edizione 1980" (Allegato C);
- 4) i fac-simile dei modelli (Allegato D) relativi alla:
 - rilevazione dei matrimoni (Mod. ISTAT D.3);
 - rilevazione delle separazioni personali dei coniugi: scheda per procedimento esaurito (Mod. ISTAT M.220.bis);
 - rilevazione degli scioglimenti dei matrimoni: scheda per procedimento esaurito (Mod. ISTAT M.253).

2. Segni convenzionali ed altre avvertenze particolari.

Nella pubblicazione vengono adottati i seguenti segni convenzionali:

- a) tratto (-) quando il fenomeno non esiste ovvero esiste e viene rilevato ma i casi non si sono verificati;
- b) due punti (..) per i numeri relativi, quando non raggiungono la metà dell'ammontare minimo considerato.

Nelle tavole nelle quali compare il carattere "età", l'età stessa è espressa in "anni compiuti di vita". Al fine di evitare dubbi o errate

interpretazioni nel prospetto a fondo pagina sono riportati alcuni esempi chiarificatori.

In alcune tavole, nelle quali i fenomeni sono considerati con analisi molto dettagliate possono presentarsi casi con frequenze dell'ordine di pochissime unità. Tali dati vanno utilizzati con estrema cautela non potendosi escludere la possibilità di errore nella segnalazione contenuta nel modello di rilevazione.

Per ulteriori informazioni sulle modalità di esecuzione della rilevazione dei matrimoni si può consultare il volume "Istruzioni per la rilevazione statistica del movimento della popolazione" (Metodi e norme, Serie B, n. 21, 1981). Analogamente, per le separazioni ed i divorzi, si può vedere "Istruzioni per le rilevazioni delle statistiche giudiziarie" (Metodi e norme, Serie B, n. 24, tomi 1 e 2, 1988).

dizione	corrispondente intervallo di vita
-) 16 anni	dal giorno del 16° compleanno al giorno precedente il 17° compleanno
-) 70-74 anni	dal giorno del 70° compleanno al giorno precedente il 75 compleanno
-) 75 anni e più	dal giorno del 75° compleanno in poi.

CAPITOLO 1 – PRINCIPALI DATI RIASSUNTIVI E CONFRONTI CON GLI ANNI PRECEDENTI

Tavola 1.1 – Matrimoni per rito; sposi per sesso e stato civile (a)

ANNI	MATRIMONI			SPOSI			SPOSE		
	Religiosi	Civili	Totale	Celibi	Vedovi	Divorziati	Nubili	Vedove	Divorziate
DATI ASSOLUTI									
1988	266.534	51.762	318.296	301.973	4.011	12.312	308.271	1.951	8.074
1989	267.617	53.655	321.272	304.684	3.769	12.819	310.255	1.804	9.213
1990	266.084	53.627	319.711	303.766	3.380	12.565	309.070	1.693	8.948
1991	257.555	54.506	312.061	295.574	3.679	12.808	300.808	1.909	9.344
1992	255.355	56.993	312.348	295.105	3.794	13.449	300.499	1.944	9.905
ANNI	MATRIMONI			SPOSI			SPOSE		
	Religiosi %	Civili %	Totale (b)	Celibi %	Vedovi %	Divorziati %	Nubili %	Vedove %	Divorziate %
DATI RELATIVI									
1988	83,7	16,3	5,5	94,9	1,3	3,9	36,9	0,6	2,5
1989	83,3	16,7	5,6	94,8	1,2	4,0	36,6	0,6	2,8
1990	83,2	16,8	5,5	95,0	1,1	3,9	36,7	0,5	2,8
1991	82,5	17,5	5,5	94,7	1,2	4,1	36,4	0,6	3,0
1992	81,8	18,2	5,5	94,5	1,2	4,3	36,2	0,6	3,2

(a) Tra i divorziati e le divorziate sono compresi i "già coniugati", cioè le persone che hanno ottenuto lo scioglimento del matrimonio ai sensi della legge 1 dicembre 1970 n. 898. – (b) Per 1.000 abitanti.

Tavola 1.2 – Matrimoni per combinazione di stato civile degli sposi (a)

ANNI	Celibi e Nubili	Celibi e Vedove	Celibi e Divorziate	Vedovi e Nubili	Vedovi e Vedove	Vedovi e Divorziate	Divorziati e Nubili	Divorziati e Vedove	Divorziati e Divorziate
	DATI ASSOLUTI								
1988	296.096	809	5.068	2.531	774	706	9.644	368	2.300
1989	298.345	758	5.581	2.303	689	777	9.607	357	2.855
1990	297.722	707	5.337	2.065	638	677	9.283	348	2.934
1991	289.275	805	5.494	2.162	705	812	9.371	399	3.038
1992	288.530	835	5.740	2.260	717	817	9.709	392	3.348
DATI RELATIVI (per 100 matrimoni)									
1988	93,0	0,3	1,6	0,8	0,2	0,2	3,0	0,1	0,7
1989	92,9	0,2	1,8	0,7	0,2	0,2	3,0	0,1	0,9
1990	93,1	0,2	1,7	0,6	0,2	0,2	3,0	0,1	0,9
1991	92,7	0,3	1,8	0,7	0,2	0,3	3,0	0,1	1,0
1992	92,4	0,3	1,8	0,7	0,2	0,3	3,1	0,1	1,1

(a) Cfr. la nota (a) alla Tav. 1.1.

Tavola 1.3 – Età media al matrimonio per sesso e stato civile degli sposi; età mediana al matrimonio per sesso degli sposi (a)

ANNI	ETÀ MEDIA							ETÀ MEDIANA		
	Celibi	Vedovi	Divorziati (b)	Sposi	Nubili	Vedove	Divorziate (b)	Spose	Sposi	Spose
1988	28,01	56,09	43,30	28,96	25,13	49,01	38,87	25,62	27,43	24,43
1989	28,21	56,16	43,46	29,15	25,35	48,86	38,76	25,87	27,63	24,72
1990	28,41	56,42	43,81	29,32	25,59	49,23	38,92	26,09	27,81	25,03
1991	28,60	56,54	43,96	29,56	25,79	48,36	39,11	26,33	28,03	25,29
1992	28,80	56,87	43,67	29,78	26,06	48,10	39,15	26,61	28,27	25,62

(a) Anni e centesimi di anno. L'età media è calcolata dividendo il totale degli anni d'età degli sposi al matrimonio per il numero degli sposi. L'età mediana indica l'età non superata dalla metà del numero degli sposi classificati in ordine crescente di età al matrimonio. (b) Cfr. la nota (a) alla Tav. 1.1.

Tavola 1.4 – Matrimoni per mese di celebrazione

ANNI	Gen.	Feb.	Mar.	Apr.	Mag.	Giu.	Lug.	Ago.	Set.	Ott.	Nov.	Dic.	Anno
1988	10.145	9.859	10.117	33.634	27.489	42.888	37.647	27.068	54.693	39.485	5.868	19.403	318.296
1989	11.150	9.005	10.441	34.823	26.113	42.047	38.638	26.608	60.351	36.445	6.032	19.619	321.272
1990	9.775	9.909	12.502	29.236	29.346	42.891	35.909	25.656	63.321	35.153	5.311	20.702	319.711
1991	9.602	9.167	8.835	31.537	26.721	45.933	33.876	28.511	58.888	34.117	5.856	19.018	312.061
1992	8.682	9.708	11.728	22.981	33.365	44.811	34.442	30.600	58.409	34.237	5.775	17.610	312.348

Tavola 1.5 – Separazioni e divorzi in totale e con figli affidati

ANNI	SEPARAZIONI			DIVORZI		
	Totale	DI CUI: CON FIGLI AFFIDATI		Totale	DI CUI: CON FIGLI AFFIDATI	
		n°	%		n°	%
1988	37.224	20.830	56,0	30.778	12.803	41,6
1989	42.640	24.065	56,4	30.314	13.176	43,5
1990	44.018	24.678	56,1	27.682	11.499	41,5
1991	44.920	24.369	54,3	27.350	9.427	34,5
1992	45.754	23.794	52,0	25.997	9.988	38,4

Tavola 1.6 – Separazioni e divorzi secondo l'età media dei coniugi

ANNI	SEPARAZIONI		DIVORZI		
	Età media al matrimonio	Età media alla separazione	Età media al matrimonio	Età media alla separazione	Età media allo scioglimento
MARITI					
1988	27	39	26	35	42
1990	27	40	26	36	43
1991	27	40	26	36	43
1992	27	40	26	37	43
MOGLI					
1988	23	36	23	31	39
1989	23	37	23	32	39
1990	24	37	23	33	40
1991	24	37	23	33	40
1992	24	37	23	33	40

Tavola 1.7 – Figli affidati in separazioni e divorzi per tipo di affidamento

ANNI	SEPARAZIONI					DIVORZI				
	Figli affidati					Figli affidati				
	Al padre	Alla madre	Alternativa-mente al padre e alla madre	Ad altri	Totale	Al padre	Alla madre	Alternativa-mente al padre e alla madre	Ad altri	Totale
A – DATI ASSOLUTI										
1988	2.302	27.279	194	128	29.903	1.632	14.785	76	78	16.571
1989	2.591	31.892	341	123	34.947	1.522	15.417	121	69	17.129
1990	2.368	32.495	319	135	35.317	1.327	13.325	116	53	14.821
1991	2.260	31.958	319	130	34.667	904	10.905	83	63	11.955
1992	2.440	30.101	528	173	33.242	1.006	11.414	103	65	12.588
B – DATI RELATIVI										
1988	7,7	91,2	0,7	0,4	100	9,8	89,2	0,5	0,5	100
1989	7,4	91,3	1,0	0,3	100	8,9	90,0	0,7	0,4	100
1990	6,7	92,0	0,9	0,4	100	8,9	89,9	0,8	0,4	100
1991	6,5	92,2	0,9	0,4	100	7,6	91,2	0,7	0,5	100
1992	7,3	90,6	1,6	0,5	100	8,0	90,7	0,8	0,5	100

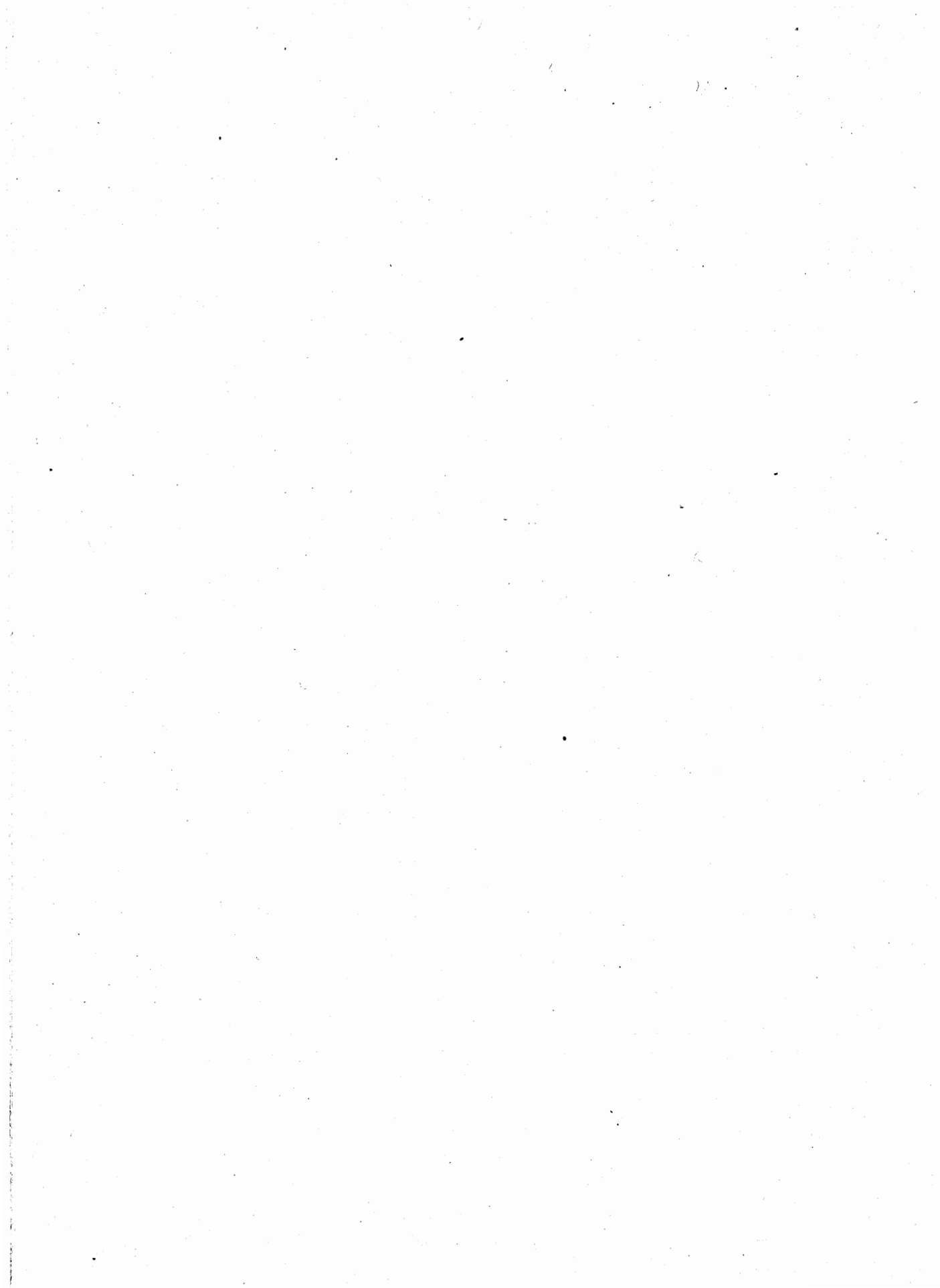

CAPITOLO 2 – MATRIMONI

Tavola 2.1 – Sposi per stato civile, sesso, età ed anno di nascita – Anno 1992

ETÀ	Anno di nascita	CELIBI E NUBILI		VEDOVI		DIVORZIATI (a)		TOTALE	
		M	F	M	F	M	F	M	F
16		5	589	–	–	–	–	5	589
	1976	–	220	–	–	–	–	–	220
	1975	5	369	–	–	–	–	5	369
17		68	1.159	–	–	–	–	68	1.159
	1975	19	599	–	–	–	–	19	599
	1974	49	560	–	–	–	–	49	560
18		728	8.570	–	2	–	3	728	8.575
	1974	339	4.899	–	2	–	2	339	4.903
	1973	389	3.671	–	–	–	1	389	3.672
19		1.394	10.299	2	4	3	1	1.399	10.304
	1973	704	5.420	–	–	1	1	705	5.421
	1972	690	4.879	2	4	2	–	694	4.883
20		3.059	14.736	1	2	1	7	3.061	14.745
	1972	1.496	8.024	–	2	–	2	1.496	8.028
	1971	1.563	6.712	1	–	1	5	1.565	6.717
21		5.641	19.159	2	8	3	14	5.646	19.181
	1971	2.807	10.705	–	4	2	6	2.809	10.715
	1970	2.834	8.454	2	4	1	8	2.837	8.466
22		9.337	23.873	2	14	5	21	9.344	23.908
	1970	4.837	13.588	1	7	2	7	4.840	13.602
	1969	4.500	10.285	1	7	3	14	4.504	10.306
23		14.993	27.541	3	10	11	35	15.007	27.596
	1969	8.010	16.594	2	3	2	28	8.014	16.625
	1968	6.983	10.947	1	7	9	7	6.993	10.961
24		20.848	30.724	3	29	14	93	20.865	30.846
	1968	11.640	18.840	1	18	8	61	11.649	18.919
	1967	9.208	11.884	2	11	6	32	9.216	11.927
25		26.642	30.755	10	43	39	133	26.691	30.931
	1967	15.361	18.601	6	18	25	68	15.392	18.687
	1966	11.281	12.154	4	25	14	65	11.299	12.244
26		31.876	29.334	14	45	74	195	31.964	29.574
	1966	19.232	18.504	8	30	50	112	19.290	18.646
	1965	12.644	10.830	6	15	24	83	12.674	10.928
27		32.909	24.103	17	30	137	205	33.063	24.338
	1965	19.985	15.477	9	14	72	110	20.066	15.601
	1964	12.924	8.626	8	16	65	95	12.997	8.737
28		30.194	20.001	17	39	146	282	30.357	20.322
	1964	19.382	13.404	11	25	92	177	19.485	13.606
	1963	10.812	6.597	6	14	54	105	10.872	6.716
29		25.148	14.002	23	37	192	346	25.363	14.385
	1963	15.790	9.080	15	25	101	193	15.906	9.298
	1962	9.358	4.922	8	12	91	153	9.457	5.087

(a) Cfr. nota (a) alla tav.1.1 pag. 11.

Tavola 2.1 segue - Sposi per stato civile, sesso, età ed anno di nascita - Anno 1992

ETÀ	Anno di nascita	CELIBI E NUBILI		VEDOVI		DIVORZIATI (a)		TOTALE	
		M	F	M	F	M	F	M	F
30		20.309	10.686	29	42	199	413	20.537	11.141
	1962	13.220	6.955	13	29	101	227	13.334	7.211
31	1961	7.089	3.731	16	13	98	186	7.203	3.930
		15.720	7.780	22	45	279	437	16.021	8.262
32	1961	10.038	5.130	13	25	149	248	10.200	5.403
	1960	5.682	2.650	9	20	130	189	5.821	2.859
33		12.532	5.728	34	46	375	519	12.941	6.293
	1960	8.177	3.714	17	24	216	310	8.410	4.048
34	1959	4.355	2.014	17	22	159	209	4.531	2.245
		9.362	4.087	28	49	432	485	9.822	4.621
35	1959	6.024	2.603	14	32	246	252	6.284	2.887
	1958	3.338	1.484	14	17	186	233	3.538	1.734
36		7.222	3.193	44	48	498	482	7.764	3.723
	1958	4.530	2.022	24	25	284	269	4.838	2.316
37	1957	2.692	1.171	20	23	214	213	2.926	1.407
		5.440	2.501	43	35	586	484	6.069	3.020
38	1957	3.504	1.556	18	21	362	286	3.884	1.863
	1956	1.936	945	25	14	224	198	2.185	1.157
39		4.239	1.845	45	49	603	471	4.887	2.365
	1956	2.737	1.157	27	28	334	254	3.088	1.439
40	1955	1.502	688	18	21	269	217	1.789	926
		3.194	1.559	53	35	596	532	3.843	2.126
41	1955	2.041	951	33	17	360	322	2.434	1.290
	1954	1.153	608	20	18	236	210	1.409	836
42		2.488	1.141	33	33	641	412	3.162	1.586
	1954	1.599	671	19	19	374	258	1.992	948
43	1953	889	470	14	14	267	154	1.170	638
		1.978	1.002	50	28	580	393	2.608	1.423
44	1953	1.276	609	24	16	332	231	1.632	856
	1952	702	393	26	12	248	162	976	567
45		1.547	725	33	32	584	352	2.164	1.109
	1952	965	453	18	21	354	222	1.337	696
46	1951	582	272	15	11	230	130	827	413
		1.237	697	63	29	515	372	1.815	1.098
47	1951	753	438	40	19	292	213	1.085	670
	1950	484	259	23	10	223	159	730	428
48		1.078	576	55	30	565	304	1.698	910
	1950	679	350	36	19	327	175	1.042	544
49	1949	399	226	19	11	238	129	656	366
		875	457	65	34	583	316	1.523	807
50	1949	507	265	28	20	316	199	851	484
	1948	368	192	37	14	267	117	672	323
51		756	425	86	35	523	298	1.365	758
	1948	484	259	57	15	304	176	845	450
52	1947	272	166	29	20	219	122	520	308
		623	337	69	36	577	283	1.269	656
53	1947	370	190	38	23	342	174	750	387
	1946	253	147	31	13	235	109	519	269
54		479	291	64	32	447	237	990	560
	1946	342	185	44	22	302	159	688	366
55	1945	137	106	20	10	145	78	302	194
		326	252	61	37	384	173	771	462
56	1945	197	162	34	23	240	102	471	287
	1944	129	90	27	14	144	71	300	175

(a) Cfr. nota (a) alla tav.1.1 pag. 11.

Tavola 2.1 segue - Sposi per stato civile, sesso, età ed anno di nascita - Anno 1992

ETÀ	Anno di nascita	CELIBI E NUBILI		VEDOVI		DIVORZIATI (a)		TOTALE	
		M	F	M	F	M	F	M	F
48		325	226	80	35	351	186	756	447
	1944	194	122	41	18	191	112	426	252
49	1943	131	104	39	17	160	74	330	195
		272	198	66	34	348	177	686	409
50	1943	163	109	35	18	211	104	409	231
	1942	109	89	31	16	137	73	277	178
51		224	199	76	44	328	141	628	384
	1942	140	111	48	25	193	83	381	219
52	1941	84	88	28	19	135	58	247	165
		210	165	104	54	317	155	631	374
53	1941	120	100	59	32	175	89	354	221
	1940	90	65	45	22	142	66	277	153
54		223	174	91	48	277	128	591	350
	1940	130	108	48	34	160	76	338	218
55	1939	93	66	43	14	117	52	253	132
		188	166	100	46	256	103	544	315
56	1939	125	103	56	25	152	62	333	190
	1938	63	63	44	21	104	41	211	125
57		154	118	98	42	236	85	488	245
	1938	83	63	72	24	148	41	303	128
58	1937	71	55	26	18	88	44	185	117
		140	117	96	39	173	85	409	241
59	1937	85	58	55	21	100	48	240	127
	1936	55	59	41	18	73	37	169	114
60		157	137	104	44	171	94	432	275
	1936	104	94	52	28	100	58	256	180
61	1935	53	43	52	16	71	36	176	95
		126	71	96	51	175	65	397	187
62	1935	79	41	62	28	107	39	248	108
	1934	47	30	34	23	68	26	149	79
63		97	93	129	42	142	49	368	184
	1934	59	51	70	20	89	28	218	99
64	1933	38	42	59	22	53	21	150	85
		94	72	106	32	126	48	326	152
65	1933	56	41	61	18	76	37	193	96
	1932	38	31	45	14	50	11	133	56
66		85	90	97	49	134	43	316	182
	1932	51	47	50	35	77	22	178	104
67	1931	34	43	47	14	57	21	138	78
		80	67	96	32	108	34	284	133
68	1931	44	38	56	18	64	20	164	76
	1930	36	29	40	14	44	14	120	57
69		56	72	109	48	110	36	275	156
	1930	39	44	66	26	67	23	172	93
70	1929	17	28	43	22	43	13	103	63
		68	66	106	49	91	29	265	144
71	1929	34	35	61	29	57	20	152	84
	1928	34	31	45	20	34	9	113	60
72		36	47	110	34	81	28	227	109
	1928	23	30	69	21	49	18	141	69
73	1927	13	17	41	13	32	10	86	40
		41	37	112	28	77	29	230	94
74	1927	26	21	70	26	51	18	147	65
	1926	15	16	42	2	26	11	83	29

(a) Cfr. nota (a) alla Tav.1.1 pag. 11.

Tavola 2.1 segue - Sposi per stato civile, sesso, età ed anno di nascita - Anno 1992

ETÀ	Anno di nascita	CELIBI E NUBILI		VEDOVI		DIVORZIATI (a)		TOTALE	
		M	F	M	F	M	F	M	F
66		37	40	118	35	54	21	209	96
	1926	18	23	54	20	33	9	105	52
67	1925	19	17	64	15	21	12	104	44
		50	39	104	28	56	16	210	83
68	1925	31	24	64	16	35	9	130	49
	1924	19	15	40	12	21	7	80	34
69		36	37	96	39	52	12	184	88
	1924	22	19	57	20	29	7	108	46
70	1923	14	18	39	19	23	5	76	42
		23	25	104	25	39	8	166	58
71	1923	13	15	54	17	20	4	87	36
	1922	10	10	50	8	19	4	79	22
72		21	28	103	22	36	7	160	57
	1922	12	14	58	13	23	6	93	33
73	1921	9	14	45	9	13	1	67	24
		26	30	76	22	31	8	133	60
74	1921	13	17	42	15	16	7	71	39
	1920	13	13	34	7	15	1	62	21
75 e più		16	14	76	27	19	8	111	49
	1920	12	8	50	17	16	7	78	32
76	1919	4	6	26	10	3	1	33	17
		5	8	39	9	9	2	53	19
77	1919	4	3	23	7	4	2	31	12
	1918	1	5	16	2	5	-	22	7
78		7	10	42	8	10	3	59	21
	1918	6	7	16	6	6	2	28	15
79	1917	1	3	26	2	4	1	31	6
	1917 e precedenti	61	26	289	40	50	7	400	73
Totale		295.105	300.499	3.794	1.944	13.449	9.905	312.348	312.348

(a) Cfr. nota (a) alla Tav. 1.1 pag. 11.

Tavola 2.2 - Matrimoni per età della sposa ed età dello sposo- Anno 1992

ETÀ DEGLI SPOSI	ETÀ DELLE SPOSE								
	16	17	18	19	20	21	22	23	24
16	1	1	-	1	-	2	-	-	-
17	13	16	15	5	4	2	4	2	3
18	35	76	259	155	88	30	30	15	8
19	73	118	434	287	178	113	66	34	25
20	86	176	817	627	505	314	181	112	78
21	99	170	1.104	1.001	1.001	820	550	297	202
22	85	185	1.210	1.275	1.484	1.516	1.286	811	496
23	59	134	1.170	1.483	2.007	2.298	2.282	2.153	1.289
24	41	94	1.018	1.397	2.134	2.729	3.257	3.187	2.649
25	33	50	799	1.147	1.925	2.751	3.710	3.968	4.136
26	22	45	553	912	1.596	2.518	3.363	4.261	5.071
27	9	30	389	653	1.265	1.905	2.858	3.710	4.834
28	7	17	264	431	824	1.353	2.031	2.860	3.606
29	6	16	186	323	577	962	1.313	1.933	2.624
30	8	13	103	184	385	594	975	1.312	1.862
31	5	6	74	129	228	389	618	873	1.193
32	-	3	63	93	155	255	465	650	787
33	3	2	31	55	103	179	264	411	579
34	1	2	20	42	76	124	199	280	417
35	1	1	13	28	52	84	127	197	263
36	-	1	10	20	31	68	81	147	167
37	1	2	10	11	34	43	53	101	138
38	-	-	5	6	15	31	40	70	103
39	-	-	2	5	12	12	21	43	64
40	-	-	1	7	13	17	29	26	57
41	-	-	3	8	10	5	21	25	37
42	-	-	1	3	7	8	15	17	28
43	-	-	6	2	4	9	10	17	20
44	-	-	1	1	6	10	7	12	21
45	-	-	4	3	2	7	8	12	15
46	-	1	2	2	5	6	5	3	17
47	-	-	1	-	1	3	6	3	4
48	-	-	1	1	-	-	5	4	4
49	1	-	-	-	-	1	6	5	5
50	-	-	-	3	2	-	3	3	9
51	-	-	1	-	1	6	-	1	2
52	-	-	1	-	1	-	-	5	3
53	-	-	-	-	2	1	-	4	3
54	-	-	-	1	-	3	5	3	4
55	-	-	1	1	3	1	5	4	3
56	-	-	1	1	4	4	1	5	9
57	-	-	-	1	2	-	2	2	3
58	-	-	-	-	1	1	4	2	2
59	-	-	-	-	-	3	1	-	1
60	-	-	-	-	-	-	-	3	1
61	-	-	-	-	-	1	-	-	-
62	-	-	-	-	-	1	-	-	-
63	-	-	-	-	-	-	-	-	1
64	-	-	-	-	-	-	-	-	1
65	-	-	-	-	-	-	-	-	-
66	-	-	-	-	-	-	-	1	-
67	-	-	-	-	-	1	1	1	-
68	-	-	-	-	1	-	-	-	1
69	-	-	-	-	-	-	-	1	-
70-74	-	-	2	-	-	1	-	-	1
75 e più	-	-	-	-	1	-	-	-	-
Totale Spose	589	1.159	8.575	10.304	14.745	19.181	23.908	27.586	30.846

Tavola 2.2 segue - Matrimoni per età della sposa ed età dello sposo - Anno 1992

ETÀ DEGLI SPOSI	ETÀ DELLE SPOSE									
	25	26	27	28	29	30	31	32	33	34
16	-	-	-	-	-	-	-	-	-	-
17	2	1	-	-	1	-	-	-	-	-
18	6	7	6	5	3	-	1	-	-	-
19	20	22	5	7	4	4	4	1	1	2
20	47	38	24	26	8	5	4	3	3	-
21	130	91	63	44	21	19	9	9	6	3
22	359	220	145	95	68	36	21	13	4	5
23	763	481	300	244	116	78	64	26	11	13
24	1.715	1.032	606	391	232	150	90	50	34	18
25	3.278	2.019	1.164	692	379	253	145	94	40	30
26	4.978	3.708	2.062	1.258	648	372	208	141	72	60
27	4.954	4.886	3.329	1.896	942	575	323	184	83	77
28	4.422	4.417	3.853	2.773	1.450	824	479	266	168	94
29	2.981	3.810	3.166	2.945	1.881	1.068	591	350	225	136
30	2.122	2.491	2.659	2.514	1.867	1.420	767	443	278	182
31	1.533	1.835	1.988	1.861	1.585	1.259	938	580	315	186
32	1.073	1.342	1.446	1.545	1.305	1.151	868	625	372	247
33	725	896	966	991	910	908	808	653	443	283
34	518	600	664	775	755	736	623	529	394	321
35	329	440	526	583	563	526	503	437	339	302
36	271	297	327	425	353	395	415	396	336	291
37	176	225	221	311	293	300	274	289	250	233
38	129	157	202	218	251	246	225	226	228	174
39	86	130	136	176	162	171	179	171	184	162
40	70	95	106	117	121	128	142	144	142	131
41	44	68	70	86	100	110	107	101	120	119
42	28	45	67	62	74	74	89	120	99	102
43	29	30	45	55	73	57	88	77	108	105
44	26	39	30	46	50	55	50	63	69	94
45	20	30	38	33	41	46	50	59	57	73
46	14	21	23	27	23	37	41	38	49	51
47	9	15	15	17	23	23	15	32	36	32
48	8	13	16	18	17	16	21	24	30	36
49	5	8	10	19	9	20	27	23	25	30
50	5	14	10	17	7	9	15	20	14	17
51	7	6	7	4	7	17	12	19	20	16
52	4	9	7	6	2	11	7	17	9	21
53	3	3	5	2	8	3	7	13	5	11
54	1	5	5	3	5	5	7	9	12	13
55	5	3	7	5	-	4	4	7	8	13
56	9	4	3	3	3	6	7	9	2	7
57	7	5	2	3	3	4	6	8	4	2
58	4	3	2	2	2	2	5	2	3	6
59	2	2	-	5	1	4	1	1	10	6
60	1	2	1	4	2	2	3	6	2	1
61	1	2	1	-	1	1	5	1	-	5
62	1	-	-	2	1	1	5	4	1	3
63	1	-	2	-	3	-	3	3	1	3
64	-	2	1	1	5	1	-	1	-	1
65	2	1	2	3	1	1	-	2	2	-
66	2	1	1	-	1	2	-	1	4	-
67	1	-	1	-	1	-	1	-	1	1
68	1	1	-	3	2	-	1	-	-	2
69	1	-	1	1	1	2	1	1	-	2
70-74	1	2	1	-	1	2	2	2	2	-
75 e più	2	-	1	3	-	2	1	-	-	1
Totale Spose	30.931	29.574	24.338	20.322	14.385	11.141	8.262	6.293	4.621	3.723

Tavola 2.2 segue - Matrimoni per età della sposa ed età dello sposo - Anno 1992

ETÀ DEGLI SPOSI	ETÀ DELLE SPOSE								
	35	36	37	38	39	40	41	42	43
16	-	-	-	-	-	-	-	-	-
17	-	-	-	-	-	-	-	-	-
18	-	-	-	-	2	-	-	-	-
19	-	-	-	1	-	-	-	-	1
20	1	2	-	-	1	-	-	1	-
21	3	1	-	-	-	-	-	-	1
22	8	3	5	1	4	2	-	-	-
23	6	10	3	-	-	5	-	-	-
24	10	10	4	2	3	-	1	1	-
25	27	11	9	5	5	3	4	1	2
26	26	29	11	7	11	6	5	1	4
27	52	26	23	10	10	6	8	3	-
28	74	39	34	16	9	3	11	2	3
29	78	68	33	32	13	5	12	4	3
30	104	74	57	33	20	18	16	5	10
31	155	75	54	49	23	20	12	8	5
32	134	123	73	48	41	15	21	11	7
33	211	122	95	60	41	29	13	15	6
34	207	122	121	54	53	36	27	21	11
35	245	153	103	68	67	27	28	23	13
36	240	173	136	71	57	35	42	19	20
37	211	163	150	91	74	57	37	18	22
38	179	153	140	102	63	40	42	26	20
39	141	150	149	99	105	65	57	32	22
40	139	116	102	98	85	74	53	39	36
41	101	105	122	82	72	65	61	38	40
42	99	93	118	86	86	70	69	67	55
43	98	94	86	84	66	56	56	54	50
44	72	86	82	56	75	76	65	49	41
45	78	55	66	65	68	56	68	61	48
46	54	54	63	52	51	35	50	54	41
47	44	40	38	46	39	33	39	41	37
48	48	37	35	37	32	33	29	40	34
49	41	34	33	28	38	24	27	39	33
50	17	16	25	35	32	39	35	16	30
51	24	29	24	29	25	24	39	39	29
52	18	13	22	19	23	27	25	33	30
53	17	13	20	26	24	19	35	20	16
54	12	19	13	18	21	14	18	18	19
55	6	9	14	13	10	12	10	23	16
56	6	12	15	12	11	9	10	15	19
57	5	9	11	14	10	9	13	8	18
58	5	6	3	9	11	15	9	12	5
59	3	5	7	5	6	7	9	6	9
60	6	1	4	7	4	9	5	10	8
61	1	-	3	1	3	8	7	6	8
62	2	1	4	3	8	5	6	2	9
63	1	-	2	3	9	2	3	6	3
64	2	3	3	1	2	5	5	6	2
65	-	3	4	-	1	1	3	5	2
66	1	-	1	2	1	1	1	4	-
67	2	3	-	1	5	-	3	2	4
68	2	1	-	1	1	1	3	-	4
69	3	-	-	-	1	1	1	2	2
70-74	1	1	3	4	1	5	4	3	5
75 e più	-	-	3	-	-	2	1	1	4
Totale Spose	3.020	2.365	2.126	1.586	1.423	1.109	1.098	910	807

Tavola 2.2 segue - Matrimoni per età della sposa ed età dello sposo - Anno 1992

ETÀ DEGLI SPOSI	ETÀ DELLE SPOSE									
	44	45	46	47	48	49	50	51	52	53
16	-	-	-	-	-	-	-	-	-	-
17	-	-	-	-	-	-	-	-	-	-
18	-	-	-	-	1	-	-	-	-	-
19	-	-	-	-	-	-	-	-	-	-
20	-	-	-	-	-	1	-	-	1	-
21	2	-	-	-	-	-	-	-	-	-
22	-	4	1	-	-	-	-	-	-	1
23	1	1	1	-	-	2	1	2	1	-
24	1	1	-	-	-	2	-	-	1	-
25	1	-	1	-	-	-	-	1	-	2
26	2	3	1	-	1	1	1	1	-	-
27	1	1	2	1	2	1	-	1	-	-
28	4	3	1	1	4	1	-	1	1	-
29	5	1	2	2	1	1	-	2	-	-
30	4	4	2	1	-	1	-	1	1	1
31	5	1	5	3	-	1	1	2	2	-
32	8	1	3	4	1	1	1	1	1	-
33	5	4	4	-	2	-	1	1	1	2
34	8	7	5	3	3	1	1	-	2	-
35	4	6	2	-	5	4	1	-	2	-
36	19	15	7	8	1	3	1	2	2	-
37	17	10	11	4	-	4	1	3	-	2
38	22	19	7	5	3	2	4	2	2	3
39	18	15	6	7	7	2	3	6	2	2
40	23	15	6	10	4	6	4	2	1	1
41	27	14	8	11	9	8	5	4	-	2
42	25	28	21	11	5	11	3	3	4	2
43	40	32	22	14	12	7	4	5	1	3
44	34	36	17	26	11	15	16	8	7	3
45	47	32	28	20	18	9	11	12	8	4
46	42	17	22	17	23	14	10	10	2	4
47	36	26	25	16	14	13	11	7	12	2
48	24	38	36	18	27	22	14	9	9	5
49	34	34	26	20	16	14	11	4	8	8
50	25	28	30	23	19	25	23	20	7	9
51	30	27	28	21	20	15	18	22	10	12
52	38	26	29	30	20	23	22	10	15	13
53	36	30	16	22	23	15	21	24	16	15
54	21	21	13	17	18	16	23	16	29	13
55	16	19	23	19	19	13	16	15	16	13
56	19	21	20	20	27	17	17	22	19	8
57	16	14	25	9	14	19	19	14	15	15
58	14	12	19	14	16	16	20	21	14	13
59	12	12	9	13	16	23	14	13	17	17
60	8	9	11	13	12	13	18	17	16	16
61	16	9	11	9	12	11	9	16	13	19
62	4	9	9	9	13	5	6	11	15	13
63	2	10	5	9	14	9	8	11	10	11
64	7	8	5	3	6	6	8	6	9	11
65	11	6	4	4	5	9	5	10	11	12
66	3	6	7	4	5	7	5	10	9	11
67	4	4	4	5	4	5	6	4	10	8
68	4	5	4	6	2	7	2	8	6	3
69	6	1	2	1	1	2	5	3	5	8
70-74	4	10	11	7	6	2	10	10	13	21
75 e più	3	1	3	2	5	4	4	1	4	7
Totale Spose	758	656	560	482	447	409	384	374	350	315

Tavola 2.2 segue - Matrimoni per età della sposa ed età dello sposo - Anno 1992

ETÀ DEGLI SPOSI	ETÀ DELLE SPOSE								
	54	55	56	57	58	59	60	61	62
16	-	-	-	-	-	-	-	-	-
17	-	-	-	-	-	-	-	-	-
18	-	-	-	-	-	-	-	-	-
19	-	-	-	-	-	-	-	-	-
20	-	-	-	-	-	-	-	-	-
21	-	-	-	-	-	-	-	-	-
22	-	-	1	-	-	-	-	-	-
23	-	-	-	-	1	-	-	-	-
24	1	2	2	-	-	-	-	-	-
25	1	-	4	-	-	-	1	-	-
26	-	3	1	-	-	-	1	1	-
27	-	4	6	-	1	-	1	1	-
28	-	5	2	-	-	-	1	-	-
29	-	3	2	-	-	-	-	-	1
30	-	3	3	-	-	-	-	-	-
31	1	-	1	-	-	-	1	-	-
32	-	-	-	-	-	1	1	-	-
33	-	-	-	-	-	-	-	-	-
34	-	3	3	-	-	-	-	-	-
35	1	-	1	-	1	-	1	-	-
36	-	1	2	1	1	-	-	-	-
37	1	-	-	-	-	-	1	-	-
38	-	-	2	-	-	-	-	-	-
39	1	-	-	-	-	-	-	-	-
40	1	-	-	1	-	-	1	1	-
41	2	2	-	1	-	1	-	-	1
42	-	1	1	-	1	-	-	-	-
43	1	-	1	-	-	1	-	-	1
44	3	2	1	-	-	2	-	1	-
45	3	5	5	-	2	-	1	-	-
46	1	1	3	1	2	-	-	-	-
47	6	1	4	1	1	-	2	-	-
48	2	5	3	3	-	-	1	-	-
49	3	6	4	1	2	-	-	1	-
50	5	7	5	1	2	2	3	-	-
51	11	10	5	3	6	1	2	-	-
52	12	8	7	5	5	5	4	1	1
53	8	13	12	8	8	2	4	1	2
54	15	10	6	8	6	4	3	2	3
55	11	9	7	3	6	5	-	2	-
56	7	4	10	5	9	5	3	2	1
57	11	13	17	11	8	1	6	4	5
58	11	13	10	10	11	7	4	6	5
59	8	7	8	10	8	14	10	3	5
60	14	5	13	7	12	11	10	9	3
61	12	7	13	13	12	6	11	7	6
62	15	10	11	8	8	7	12	7	9
63	4	12	12	15	6	8	14	12	9
64	13	8	5	8	3	14	11	10	7
65	8	10	11	16	9	9	12	5	7
66	14	7	10	8	9	4	6	7	9
67	7	12	15	7	6	6	8	10	11
68	8	8	9	3	9	4	6	7	6
69	3	8	3	7	4	4	9	9	12
70-74	15	10	25	17	15	15	21	18	34
75 e più	5	3	9	5	10	13	10	6	18
Totale Spose	245	241	275	187	184	152	182	133	156

Tavola 2.2 segue - Matrimoni per età della sposa ed età dello sposo - Anno 1992

ETÀ DEGLI SPOSI	ETÀ DELLE SPOSE									Totale sposi
	63	64	65	66	67	68	69	70-74	75 e più	
16	-	-	-	-	-	-	-	-	-	5
17	-	-	-	-	-	-	-	-	-	68
18	-	-	-	-	-	-	-	-	-	728
19	-	-	-	-	-	-	-	-	-	1.399
20	-	-	-	-	-	-	-	-	-	3.061
21	-	-	-	-	-	-	-	-	-	5.646
22	-	-	-	-	-	-	-	-	-	9.344
23	-	-	-	-	-	-	-	-	2	15.007
24	-	-	-	-	-	-	-	-	-	20.865
25	-	-	-	-	-	-	-	-	-	26.691
26	-	-	-	-	-	-	-	-	-	31.964
27	-	-	-	-	-	-	-	1	-	33.063
28	-	1	1	-	-	1	-	-	-	30.357
29	-	-	-	-	-	-	-	-	2	25.363
30	-	-	-	-	-	-	-	-	-	20.537
31	1	-	-	-	-	-	1	-	-	16.021
32	-	-	-	-	-	-	-	-	-	12.941
33	-	-	-	-	-	-	-	-	-	9.822
34	-	-	-	-	-	-	-	-	-	7.764
35	-	-	-	-	-	-	-	-	-	6.069
36	-	-	-	-	-	-	-	-	-	4.887
37	-	-	-	-	-	-	-	-	1	3.843
38	-	-	-	-	-	-	-	-	-	3.162
39	-	1	-	-	-	-	1	1	-	2.608
40	-	-	-	-	-	-	-	-	-	2.164
41	-	-	-	-	-	-	-	-	-	1.815
42	-	-	-	-	-	-	-	-	-	1.698
43	-	-	-	-	-	-	-	-	-	1.523
44	-	-	1	-	-	-	-	-	-	1.365
45	-	-	-	-	-	-	-	1	-	1.269
46	1	-	1	-	-	-	-	-	-	990
47	-	1	-	-	-	-	-	1	-	771
48	-	1	-	-	-	-	-	-	-	756
49	-	-	-	1	1	1	-	-	-	686
50	1	-	-	-	-	-	-	-	-	628
51	2	-	-	-	-	-	-	-	-	631
52	2	1	-	-	-	-	-	1	-	591
53	1	2	2	2	-	1	-	-	-	544
54	6	2	2	1	-	-	-	-	-	488
55	4	1	4	-	1	-	-	-	-	409
56	3	3	1	-	1	-	-	1	-	432
57	5	2	-	1	-	-	-	2	-	397
58	4	5	3	1	2	-	-	1	-	368
59	3	1	1	2	1	2	1	2	-	326
60	5	3	1	5	1	-	-	2	-	316
61	2	4	-	2	6	1	-	2	-	284
62	9	5	2	4	4	3	2	5	1	275
63	11	9	4	3	3	1	1	6	-	265
64	14	5	1	3	3	5	2	4	-	227
65	6	9	6	6	3	2	-	1	-	230
66	4	12	8	6	3	2	4	5	-	209
67	8	4	3	6	5	5	5	7	2	210
68	5	6	11	8	4	7	3	6	2	184
69	8	-	10	6	4	12	3	9	-	166
70-74	17	18	16	19	23	25	18	61	11	516
75 e più	22	13	16	20	18	20	17	87	52	400
Totale Spose	144	109	94	96	83	88	58	206	73	312.348

Tavola 2.3 – Matrimoni tra celibi e nubili per età della sposa ed età dello sposo – Anno 1992

ETÀ DEGLI SPOSI	ETÀ DELLE SPOSE								
	16	17	18	19	20	21	22	23	24
16	1	1	–	1	–	2	–	–	–
17	13	16	15	5	4	2	4	2	3
18	35	76	259	155	88	30	30	15	8
19	73	118	434	286	177	112	65	34	25
20	86	176	817	627	503	313	180	111	78
21	99	169	1.103	999	1.001	820	546	297	200
22	85	185	1.210	1.275	1.483	1.511	1.283	811	495
23	59	134	1.169	1.481	2.005	2.294	2.278	2.143	1.285
24	41	94	1.018	1.397	2.132	2.729	3.254	3.177	2.642
25	33	50	797	1.146	1.922	2.747	3.699	3.959	4.103
26	22	45	552	910	1.594	2.509	3.356	4.250	5.032
27	9	30	389	651	1.265	1.900	2.849	3.687	4.801
28	7	17	263	429	818	1.348	2.024	2.846	3.583
29	6	16	185	321	569	953	1.299	1.920	2.598
30	8	13	103	181	381	587	957	1.297	1.837
31	5	6	73	129	224	380	608	863	1.169
32	–	3	63	87	146	250	453	635	762
33	3	2	31	54	99	168	253	391	559
34	1	2	17	41	70	115	183	258	386
35	1	1	12	25	50	79	114	182	227
36	–	1	10	18	28	58	75	134	150
37	1	2	8	9	28	39	48	85	119
38	–	–	3	5	12	22	32	61	74
39	–	–	2	5	9	10	18	28	48
40	–	–	1	6	9	15	19	19	41
41	–	–	2	5	8	5	16	18	25
42	–	–	–	3	4	5	14	9	17
43	–	–	3	1	3	6	8	9	12
44	–	–	1	1	4	7	4	8	15
45	–	–	3	1	1	4	5	8	2
46	–	1	–	2	5	4	4	2	8
47	–	–	1	–	1	3	3	2	1
48	–	–	1	1	–	–	2	2	3
49	1	–	–	–	–	–	5	4	1
50	–	–	–	1	1	–	1	1	5
51	–	–	1	–	1	3	–	–	–
52	–	–	1	–	–	–	–	2	–
53	–	–	–	–	1	1	–	–	–
54	–	–	–	1	–	–	3	2	3
55	–	–	1	1	3	1	3	4	1
56	–	–	–	1	3	3	1	4	5
57	–	–	–	–	–	–	1	–	1
58	–	–	–	–	1	–	–	1	–
59	–	–	–	–	–	2	–	–	–
60	–	–	–	–	–	–	–	–	–
61	–	–	–	–	–	1	–	–	–
62	–	–	–	–	–	–	–	–	–
63	–	–	–	–	–	–	–	–	–
64	–	–	–	–	–	–	–	–	–
65	–	–	–	–	–	–	–	–	–
66	–	–	–	–	–	–	–	–	–
67	–	–	–	–	–	–	1	1	–
68	–	–	–	–	1	–	–	–	–
69	–	–	–	–	–	–	–	–	–
70-74	–	–	2	–	–	1	–	–	–
75 e più	–	–	–	–	1	–	–	–	–
Totale Spose	589	1.158	8.550	10.261	14.655	19.039	23.698	27.282	30.324

Tavola 2.3 segue - Matrimoni tra celibi e nubili per età della sposa ed età dello sposo - Anno 1992

ETÀ DEGLI SPOSI	ETÀ DELLE SPOSE									
	25	26	27	28	29	30	31	32	33	34
16	-	-	-	-	-	-	-	-	-	-
17	2	1	-	-	1	-	-	-	-	-
18	6	7	6	5	3	-	-	-	-	-
19	20	22	5	7	4	4	2	1	-	1
20	46	37	24	25	8	4	4	3	3	-
21	130	91	63	43	21	16	8	9	5	3
22	359	219	144	94	67	35	18	13	3	5
23	759	478	297	242	110	75	58	23	10	11
24	1.709	1.026	599	385	220	142	86	42	30	16
25	3.267	2.001	1.149	682	371	240	133	81	34	26
26	4.935	3.677	2.048	1.238	628	356	192	121	59	51
27	4.904	4.823	3.296	1.866	918	548	296	167	71	62
28	4.384	4.370	3.801	2.739	1.420	788	454	236	150	81
29	2.948	3.758	3.130	2.881	1.836	1.026	559	321	198	119
30	2.095	2.455	2.624	2.473	1.820	1.372	713	387	241	153
31	1.496	1.791	1.944	1.815	1.533	1.213	904	542	277	151
32	1.022	1.301	1.396	1.481	1.236	1.090	808	579	316	213
33	689	857	912	928	842	837	735	580	382	242
34	475	545	612	706	690	670	553	467	331	268
35	297	392	473	525	483	460	427	374	283	242
36	226	252	278	359	299	338	337	317	274	225
37	133	186	181	256	245	239	210	208	186	170
38	101	123	151	165	195	192	168	161	170	120
39	71	87	99	124	122	125	119	123	127	106
40	48	69	71	84	91	80	103	90	99	94
41	30	42	41	60	67	63	73	56	78	73
42	19	30	44	36	46	50	51	61	56	50
43	18	16	23	24	39	30	53	40	59	35
44	14	23	16	18	21	36	17	27	35	54
45	14	15	16	17	11	23	24	19	23	33
46	7	13	6	15	10	12	23	13	15	18
47	4	8	6	7	4	11	4	8	7	12
48	4	6	8	7	6	3	8	8	11	13
49	2	4	6	3	2	6	6	8	6	11
50	-	4	7	2	-	2	6	4	3	2
51	3	2	4	1	2	5	1	6	4	5
52	2	3	1	1	-	3	3	4	1	7
53	1	1	2	-	1	2	3	1	2	4
54	-	-	1	2	1	1	3	1	3	2
55	4	3	2	2	-	1	1	2	-	5
56	7	3	1	2	1	2	3	2	-	4
57	1	-	1	3	-	1	3	-	2	1
58	3	2	-	1	1	1	1	1	1	-
59	-	1	-	1	1	-	-	-	2	-
60	1	1	-	1	-	-	1	2	1	-
61	-	-	-	-	-	-	4	-	-	1
62	-	-	-	1	-	-	-	1	-	-
63	-	-	-	-	-	-	-	1	-	1
64	-	1	-	-	1	-	-	-	-	-
65	-	-	-	-	-	-	-	-	-	-
66	1	1	-	-	-	-	-	1	-	-
67	-	-	1	-	1	-	-	-	-	-
68	-	-	-	3	2	-	-	-	-	1
69	-	-	1	-	-	-	-	-	-	-
70-74	1	-	1	-	-	1	-	-	-	-
75 e più	1	-	1	-	-	1	-	-	-	-
Totale Spose	30.259	28.747	23.492	19.330	13.380	10.104	7.175	5.111	3.558	2.691

Tavola 2.3 segue - Matrimoni tra celibi e nubili per età della sposa ed età dello sposo - Anno 1992

ETÀ DEGLI SPOSI	ETÀ DELLE SPOSE								
	35	36	37	38	39	40	41	42	43
16	-	-	-	-	-	-	-	-	-
17	-	-	-	-	-	-	-	-	-
18	-	-	-	-	2	-	-	-	1
19	-	-	-	1	-	-	-	-	-
20	1	2	-	-	-	-	-	-	-
21	3	1	-	-	-	-	-	-	-
22	8	2	3	1	-	1	-	-	-
23	3	7	2	-	-	3	-	-	-
24	9	6	2	1	3	-	1	1	-
25	21	8	8	5	4	3	4	-	1
26	17	24	11	5	7	3	3	1	2
27	39	20	14	6	6	2	5	2	-
28	57	27	23	9	7	3	3	-	2
29	66	53	19	24	8	4	5	2	-
30	84	64	41	21	17	10	10	2	7
31	127	54	38	33	16	13	6	8	2
32	106	97	54	34	29	6	10	5	4
33	173	91	61	35	25	17	6	7	4
34	168	84	82	33	35	20	14	14	6
35	191	105	60	45	35	16	11	13	7
36	185	124	92	42	37	20	14	10	6
37	147	108	109	59	35	35	26	8	15
38	128	110	87	61	38	22	17	9	10
39	92	93	100	68	62	29	24	17	12
40	87	66	55	47	38	31	32	19	15
41	62	67	68	44	43	30	35	14	16
42	62	47	57	39	55	29	38	24	16
43	51	40	44	40	30	21	29	25	17
44	30	37	27	33	35	33	21	19	13
45	32	24	21	25	30	19	30	17	18
46	25	21	24	21	19	17	18	18	10
47	20	11	11	16	12	12	13	16	11
48	23	10	9	12	9	13	13	14	12
49	13	7	12	8	11	8	7	14	12
50	4	2	7	11	10	4	9	4	7
51	7	8	4	6	8	7	8	10	4
52	6	2	10	7	5	8	7	8	2
53	5	4	3	6	8	4	6	5	1
54	1	2	1	5	5	3	3	8	2
55	-	4	2	2	2	4	2	7	3
56	2	3	5	1	3	2	1	3	6
57	2	2	3	4	2	1	1	2	3
58	-	-	-	-	-	-	1	3	1
59	-	-	2	-	1	2	-	2	2
60	1	-	1	1	-	2	1	2	-
61	-	-	1	-	1	-	-	2	-
62	-	-	-	-	1	-	1	-	-
63	-	-	-	-	-	2	-	-	1
64	-	-	1	-	-	-	-	1	-
65	-	-	1	-	-	-	-	-	-
66	-	-	-	-	-	-	-	-	-
67	-	-	-	-	3	-	1	-	1
68	-	-	-	-	-	-	-	-	-
69	1	-	-	-	-	-	-	1	-
70-74	-	-	-	-	-	-	-	1	1
75 e più	-	-	-	-	-	-	-	-	-
Totale Spose	2.059	1.437	1.175	811	697	459	436	338	253

Tavola 2.3 segue - Matrimoni tra celibi e nubili per età della sposa ed età dello sposo - Anno 1992

ETÀ DEGLI SPOSI	ETÀ DELLE SPOSE									
	44	45	46	47	48	49	50	51	52	53
16	-	-	-	-	-	-	-	-	-	-
17	-	-	-	-	-	-	-	-	-	-
18	-	-	-	-	1	-	-	-	-	-
19	-	-	-	-	-	-	-	-	-	-
20	-	-	-	-	-	1	-	-	-	-
21	1	-	-	-	-	-	-	-	-	-
22	-	2	1	-	-	-	-	-	-	-
23	1	1	-	-	-	-	1	1	1	-
24	1	-	-	-	-	2	-	-	1	-
25	1	-	-	-	-	-	-	1	-	2
26	1	1	1	-	-	-	1	1	-	-
27	1	1	2	1	2	1	-	-	-	-
28	1	3	1	1	3	-	-	-	-	-
29	3	1	2	2	-	-	-	-	-	-
30	1	1	2	-	-	1	-	-	1	1
31	1	-	2	3	-	1	1	-	1	-
32	2	-	3	1	-	-	-	1	-	-
33	1	4	4	-	-	-	-	-	1	1
34	3	3	3	1	1	-	-	-	-	-
35	3	2	-	-	2	4	1	-	-	-
36	6	9	2	6	-	-	-	1	2	-
37	9	4	4	-	-	1	-	1	-	2
38	4	8	2	1	1	1	1	-	-	1
39	7	2	1	1	5	-	1	1	1	1
40	7	5	-	2	1	2	2	2	-	-
41	5	4	2	3	2	2	2	2	-	1
42	10	9	8	7	3	3	-	-	2	1
43	14	9	3	7	3	2	1	2	-	-
44	12	15	4	12	1	5	5	3	1	-
45	14	8	7	7	3	5	3	-	3	-
46	16	2	8	6	7	5	1	3	-	-
47	9	5	3	6	6	4	2	-	3	-
48	5	8	7	3	5	3	2	-	2	1
49	8	6	6	6	3	3	2	1	-	-
50	11	4	8	7	2	9	7	2	5	3
51	5	6	3	3	2	2	1	3	1	2
52	8	4	8	5	5	5	7	2	5	3
53	6	12	6	2	6	-	1	6	4	2
54	6	3	2	1	3	2	5	4	3	3
55	4	1	2	4	2	2	4	-	2	3
56	5	6	6	2	3	2	3	3	1	1
57	3	1	6	-	2	4	4	4	3	1
58	-	3	5	2	1	1	5	2	3	3
59	2	2	-	2	2	5	1	2	4	1
60	1	1	2	5	2	3	6	3	3	-
61	4	1	2	1	4	3	2	2	4	4
62	-	1	-	1	3	1	-	2	2	-
63	-	3	1	1	-	2	1	3	2	2
64	1	1	1	-	-	1	-	1	-	1
65	2	-	-	1	1	-	1	1	2	1
66	-	-	1	-	2	-	1	-	2	1
67	-	-	-	-	-	-	-	2	1	1
68	-	-	1	1	1	-	-	-	-	-
69	-	-	-	-	-	-	-	-	-	1
70-74	-	1	1	1	-	1	-	-	3	5
75 e più	-	-	-	1	-	-	-	-	-	-
Totale Spose	205	163	133	116	90	89	75	62	69	49

Tavola 2.3 segue - Matrimoni tra celibi e nubili per età della sposa ed età dello sposo - Anno 1992

ETÀ DEGLI SPOSI	ETÀ DELLE SPOSE								
	54	55	56	57	58	59	60	61	62
16	-	-	-	-	-	-	-	-	-
17	-	-	-	-	-	-	-	-	-
18	-	-	-	-	-	-	-	-	-
19	-	-	-	-	-	-	-	-	-
20	-	-	-	-	-	-	-	-	-
21	-	-	-	-	-	-	-	-	-
22	-	-	1	-	-	-	-	-	-
23	-	-	-	-	-	-	-	-	-
24	1	1	2	-	-	-	-	-	-
25	1	-	4	-	-	-	-	-	-
26	-	3	1	-	-	-	1	1	-
27	-	4	6	-	1	-	1	-	-
28	-	4	2	-	-	-	1	-	-
29	-	3	2	-	-	-	-	-	-
30	-	3	3	-	-	-	-	-	-
31	1	-	1	-	-	-	1	-	-
32	-	-	-	-	-	1	1	-	-
33	-	-	-	-	-	-	-	-	-
34	-	1	2	-	-	-	-	-	-
35	-	-	1	-	-	-	1	-	-
36	-	-	2	-	-	-	-	-	-
37	1	-	-	-	-	-	1	-	-
38	-	-	-	-	-	-	-	-	-
39	-	-	-	-	-	-	-	-	-
40	-	-	-	1	-	-	-	1	-
41	1	-	-	-	-	-	-	-	1
42	-	-	-	-	1	-	-	-	-
43	-	-	1	-	-	1	-	-	-
44	-	-	-	-	-	-	-	-	-
45	1	-	-	-	1	-	-	-	-
46	-	-	2	-	-	-	-	-	-
47	-	-	1	-	-	-	1	-	-
48	-	-	1	-	-	-	-	-	-
49	1	1	2	-	1	-	-	1	-
50	2	-	-	-	-	1	-	-	-
51	4	-	-	-	2	-	-	-	-
52	5	3	3	-	1	-	1	1	-
53	2	4	2	-	1	-	1	1	-
54	2	2	-	4	3	-	-	1	-
55	4	3	2	1	-	-	-	1	-
56	1	1	2	-	6	-	-	1	-
57	4	2	1	1	1	1	-	-	1
58	3	3	3	1	2	1	1	1	1
59	1	3	1	3	3	-	3	1	1
60	-	1	2	-	-	1	1	3	-
61	3	2	1	1	2	2	2	-	-
62	2	1	3	2	2	2	1	-	1
63	-	1	1	-	1	1	4	2	1
64	-	2	-	-	1	1	2	-	-
65	1	1	-	1	2	1	1	-	-
66	1	-	-	-	2	-	4	-	-
67	1	-	3	-	-	1	2	2	-
68	1	-	1	-	2	-	-	1	2
69	-	2	-	-	1	1	1	-	1
70-74	-	-	2	2	1	1	1	1	2
75 e più	-	-	2	2	-	2	-	-	-
Totale Spose	44	51	63	19	37	18	33	19	11

Tavola 2.3 segue - Matrimoni tra celibi e nubili per età della sposa ed età dello sposo - Anno 1992

ETÀ DEGLI SPOSI	ETÀ DELLE SPOSE									Totale sposi
	63	64	65	66	67	68	69	70 - 74	75 e più	
16	-	-	-	-	-	-	-	-	-	5
17	-	-	-	-	-	-	-	-	-	68
18	-	-	-	-	-	-	-	-	-	727
19	-	-	-	-	-	-	-	-	-	1.391
20	-	-	-	-	-	-	-	-	-	3.049
21	-	-	-	-	-	-	-	-	-	5.628
22	-	-	-	-	-	-	-	-	-	9.314
23	-	-	-	-	-	-	-	-	-	14.933
24	-	-	-	-	-	-	-	-	2	20.770
25	-	-	-	-	-	-	-	-	-	26.503
26	-	-	-	-	-	-	-	-	-	31.659
27	-	-	-	-	-	-	-	1	-	32.647
28	-	-	1	-	-	1	-	-	-	29.907
29	-	-	-	-	-	-	-	-	2	24.839
30	-	-	-	-	-	-	-	-	-	19.966
31	1	-	-	-	-	-	-	-	-	15.433
32	-	-	-	-	-	-	-	-	-	12.195
33	-	-	-	-	-	-	-	-	-	8.994
34	-	-	-	-	-	-	-	-	-	6.860
35	-	-	-	-	-	-	-	-	-	5.144
36	-	-	-	-	-	-	-	-	-	3.937
37	-	-	-	-	-	-	-	-	-	2.918
38	-	-	-	-	-	-	-	-	-	2.256
39	-	-	-	-	-	-	-	-	-	1.740
40	-	-	-	-	-	-	-	-	-	1.352
41	-	-	-	-	-	-	-	-	-	1.066
42	-	-	-	-	-	-	-	-	-	906
43	-	-	-	-	-	-	-	-	-	719
44	-	-	-	-	-	-	-	-	-	607
45	-	-	-	-	-	-	-	1	-	488
46	1	-	-	-	-	-	-	-	-	382
47	-	-	-	-	-	-	-	-	-	244
48	-	1	-	-	-	-	-	-	-	236
49	-	-	-	1	-	1	-	-	-	200
50	-	-	-	-	-	-	-	-	-	158
51	1	-	-	-	-	-	-	-	-	135
52	-	-	-	-	-	-	-	1	-	150
53	1	-	-	-	-	-	-	-	-	118
54	1	-	-	-	-	-	-	-	-	98
55	1	-	-	-	1	-	-	-	-	97
56	1	2	-	-	-	-	-	1	-	115
57	2	2	-	1	-	-	-	1	-	79
58	1	1	-	1	-	-	-	-	-	62
59	1	-	-	1	-	-	1	-	-	56
60	4	-	-	-	-	-	-	-	-	53
61	-	1	-	-	1	-	-	-	-	52
62	-	1	-	-	1	-	-	2	-	32
63	1	1	2	-	-	1	-	1	-	37
64	1	-	-	-	-	-	-	1	-	18
65	-	-	1	-	-	-	-	-	-	18
66	-	-	1	3	1	-	-	-	-	22
67	1	1	2	1	-	1	-	2	-	30
68	-	-	1	1	1	1	-	-	-	21
69	-	-	-	1	-	2	-	-	-	15
70-74	2	-	-	2	2	1	-	4	2	43
75 e più	-	1	1	3	3	1	1	12	5	38
Totale Spose	20	11	9	15	10	9	2	29	11	288.530

Tavola 2.4 - Matrimoni per combinazione di stato civile degli sposi, classe di età della sposa, rito e classe di età dello sposo - Anno 1992

CLASSI DI ETÀ DELLO SPOSO	CLASSI DI ETÀ DELLA SPOSA													Totale
	16	17	18 - 19	20 - 24	25 - 29	30 - 34	35 - 39	40 - 44	45 - 49	50 - 54	55 - 59	60 e più		
CELIBI E NUBILI														
TOTALE														
16	1	1	1	2	-	-	-	-	-	-	-	-	-	5
17	13	16	20	15	4	-	-	-	-	-	-	-	-	68
18 - 19	108	194	1.134	584	85	8	3	1	1	-	-	-	-	2.118
20 - 24	370	758	11.096	33.571	7.196	622	54	9	7	5	4	2	53.694	
25 - 29	77	158	5.643	65.631	67.070	6.369	488	52	22	6	30	9	145.555	
30 - 34	17	26	779	13.031	33.738	14.024	1.602	179	30	8	11	3	63.448	
35 - 39	2	4	97	1.730	5.823	5.701	2.213	350	56	14	3	2	15.995	
40 - 44	-	-	23	300	990	1.463	1.204	525	114	25	4	2	4.650	
45 - 49	1	1	9	70	201	325	426	344	132	25	9	7	1.550	
50 - 54	-	-	4	24	41	78	137	146	110	84	26	9	659	
55 - 59	-	-	3	34	40	33	40	60	66	63	41	29	409	
60 e più	-	-	2	6	20	16	12	25	53	69	60	116	379	
Totale	589	1.158	18.811	114.998	115.208	28.639	6.179	1.691	591	299	188	179	288.530	
RITO RELIGIOSO														
16	1	1	-	2	-	-	-	-	-	-	-	-	-	4
17	7	14	14	14	4	-	-	-	-	-	-	-	-	53
18 - 19	70	123	722	376	56	3	2	-	1	-	-	-	-	1.353
20 - 24	269	595	9.073	29.747	6.247	458	32	2	4	3	3	2	46.435	
25 - 29	56	114	4.789	60.528	61.086	5.260	304	22	11	3	26	6	132.205	
30 - 34	11	19	604	11.616	30.157	11.617	1.109	103	11	2	9	2	55.260	
35 - 39	2	2	66	1.388	4.880	4.401	1.558	214	24	5	1	2	12.543	
40 - 44	-	-	9	208	699	1.093	840	371	71	14	1	1	3.307	
45 - 49	-	-	2	41	116	209	297	239	81	12	3	3	1.003	
50 - 54	-	-	3	11	21	42	98	98	76	57	18	3	427	
55 - 59	-	-	2	22	21	16	20	35	41	42	23	12	234	
60 e più	-	-	-	3	12	7	6	13	33	35	31	63	203	
Totale	416	868	15.284	103.956	103.299	23.106	4.266	1.097	353	173	115	94	253.027	
RITO CIVILE														
16	-	-	1	-	-	-	-	-	-	-	-	-	-	1
17	6	2	6	1	-	-	-	-	-	-	-	-	-	15
18 - 19	38	71	412	208	29	5	1	1	-	-	-	-	-	765
20 - 24	101	163	2.023	3.824	949	164	22	7	3	2	1	-	7.259	
25 - 29	21	44	854	5.103	5.984	1.109	184	30	11	3	4	3	13.350	
30 - 34	6	7	175	1.415	3.581	2.407	493	76	19	6	2	1	8.188	
35 - 39	-	2	31	342	943	1.300	655	136	32	9	2	-	3.452	
40 - 44	-	-	14	92	291	370	364	154	43	11	3	1	1.343	
45 - 49	1	1	7	29	85	116	129	105	51	13	6	4	547	
50 - 54	-	-	1	13	20	36	39	48	34	27	8	6	232	
55 - 59	-	-	1	12	19	17	20	25	25	21	18	17	175	
60 e più	-	-	2	3	8	9	6	12	20	34	29	53	176	
Totale	173	290	3.527	11.042	11.909	5.533	1.913	594	238	126	73	85	35.503	

Tavola 2.4 segue - Matrimoni per combinazione di stato civile degli sposi, classe di età della sposa, rito e classe di età dello sposo - Anno 1992

CLASSI DI ETÀ DELLO SPOSO	CLASSI DI ETÀ DELLA SPOSA													Totale
	16	17	18 - 19	20 - 24	25 - 29	30 - 34	35 - 39	40 - 44	45 - 49	50 - 54	55 - 59	60 e più		
CELIBI E VEDOVE														
TOTALE														
16	-	-	-	-	-	-	-	-	-	-	-	-	-	-
17	-	-	-	-	-	-	-	-	-	-	-	-	-	-
18 - 19	-	-	-	-	-	2	-	-	-	-	-	-	-	2
20 - 24	-	-	2	8	7	7	3	1	1	-	1	-	-	30
25 - 29	-	-	1	32	72	37	14	2	-	-	-	1	1	159
30 - 34	-	-	1	9	41	64	36	8	-	3	1	1	1	164
35 - 39	-	-	-	1	16	32	31	19	4	1	1	1	1	106
40 - 44	-	-	-	1	2	12	21	16	15	5	-	-	-	72
45 - 49	-	-	-	1	1	5	4	6	13	17	2	3	3	52
50 - 54	-	-	-	1	2	3	4	4	15	23	11	8	8	71
55 - 59	-	-	-	1	1	5	1	-	13	17	18	18	18	74
60 e più	-	-	-	-	-	-	1	1	5	10	21	67	105	
Totale	-	-	4	54	142	167	115	57	66	76	55	99	835	
RITO RELIGIOSO														
16	-	-	-	-	-	-	-	-	-	-	-	-	-	-
17	-	-	-	-	-	-	-	-	-	-	-	-	-	-
18 - 19	-	-	-	-	-	2	-	-	-	-	-	-	-	2
20 - 24	-	-	2	3	7	4	1	-	-	-	-	-	-	17
25 - 29	-	-	-	25	53	22	6	1	-	-	-	-	-	107
30 - 34	-	-	1	5	19	37	26	3	-	2	-	-	-	93
35 - 39	-	-	-	-	11	16	13	6	1	-	-	1	1	48
40 - 44	-	-	-	1	1	8	13	9	7	4	-	-	-	43
45 - 49	-	-	-	-	1	4	2	3	6	8	1	1	1	26
50 - 54	-	-	-	1	1	2	1	2	10	12	5	3	3	37
55 - 59	-	-	-	-	-	4	1	-	9	8	6	8	8	36
60 e più	-	-	-	-	-	-	-	-	2	4	12	23	41	
Totale	-	-	3	35	93	99	63	24	35	38	24	36	450	
RITO CIVILE														
16	-	-	-	-	-	-	-	-	-	-	-	-	-	-
17	-	-	-	-	-	-	-	-	-	-	-	-	-	-
18 - 19	-	-	-	-	-	-	-	-	-	-	-	-	-	-
20 - 24	-	-	-	5	-	3	2	1	1	-	1	-	-	13
25 - 29	-	-	1	7	19	15	8	1	-	-	-	1	1	52
30 - 34	-	-	-	4	22	27	10	5	-	1	1	1	1	71
35 - 39	-	-	-	1	5	16	18	13	3	1	1	-	-	58
40 - 44	-	-	-	-	1	4	8	7	8	1	-	-	-	29
45 - 49	-	-	-	1	-	1	2	3	7	9	1	2	2	26
50 - 54	-	-	-	-	1	1	3	2	5	11	6	5	5	34
55 - 59	-	-	-	1	1	1	-	-	4	9	12	10	38	
60 e più	-	-	-	-	-	-	1	1	3	6	9	44	64	
Totale	-	-	1	19	49	68	52	33	31	38	31	63	385	

Tavola 2.4 segue - Matrimoni per combinazione di stato civile degli sposi, classe di età della sposa, rito e classe di età dello sposo - Anno 1992

CLASSI DI ETÀ DELLO SPOSO	CLASSI DI ETÀ DELLA SPOSA												Totale
	16	17	18 - 19	20 - 24	25 - 29	30 - 34	35 - 39	40 - 44	45 - 49	50 - 54	55 - 59	60 e più	
CELIBI E DIVORZiate (a)													
TOTALE													
16	-	-	-	-	-	-	-	-	-	-	-	-	-
17	-	-	-	-	-	-	-	-	-	-	-	-	-
18 - 19	-	-	-	-	-	2	-	-	-	-	-	-	2
20 - 24	-	-	1	26	52	44	20	4	4	3	-	-	154
25 - 29	-	-	1	70	396	390	144	43	7	2	-	2	1.055
30 - 34	-	-	-	20	316	660	391	122	18	4	2	-	1.533
35 - 39	-	-	-	10	111	407	435	194	63	13	5	-	1.238
40 - 44	-	-	1	-	38	136	227	239	99	25	4	2	771
45 - 49	-	-	-	3	12	46	107	103	86	48	16	2	423
50 - 54	-	-	-	1	9	12	43	61	73	31	27	12	269
55 - 59	-	-	-	1	3	5	14	16	32	30	17	13	131
60 e più	-	-	-	-	1	4	1	9	15	31	40	63	164
Totale	-	-	3	131	938	1.706	1.382	791	397	187	111	94	5.740
RITO RELIGIOSO													
16	-	-	-	-	-	-	-	-	-	-	-	-	-
17	-	-	-	-	-	-	-	-	-	-	-	-	-
18 - 19	-	-	-	-	-	-	-	-	-	-	-	-	-
20 - 24	-	-	-	1	-	1	-	-	-	-	-	-	2
25 - 29	-	-	-	3	4	1	1	-	-	-	-	-	9
30 - 34	-	-	-	2	3	3	3	2	-	-	-	-	13
35 - 39	-	-	-	-	-	2	2	1	-	-	-	-	5
40 - 44	-	-	-	-	-	-	1	-	-	-	-	-	1
45 - 49	-	-	-	-	-	-	-	1	-	-	-	-	2
50 - 54	-	-	-	-	-	-	-	-	1	-	-	-	1
55 - 59	-	-	-	-	-	-	1	-	-	-	-	-	1
60 e più	-	-	-	-	-	1	-	-	-	-	-	1	2
Totale	-	-	-	6	8	8	8	4	-	1	-	1	36
RITO CIVILE													
16	-	-	-	-	-	-	-	-	-	-	-	-	-
17	-	-	-	-	-	-	-	-	-	-	-	-	-
18 - 19	-	-	-	-	-	2	-	-	-	-	-	-	2
20 - 24	-	-	1	25	52	43	20	4	4	3	-	-	152
25 - 29	-	-	1	67	392	389	143	43	7	2	-	2	1.046
30 - 34	-	-	-	18	313	657	388	120	18	4	2	-	1.520
35 - 39	-	-	-	10	111	405	433	193	63	13	5	-	1.233
40 - 44	-	-	1	-	38	136	226	239	99	25	4	2	770
45 - 49	-	-	-	3	11	46	107	102	86	48	16	2	421
50 - 54	-	-	-	1	9	12	43	61	73	30	27	12	268
55 - 59	-	-	-	1	3	5	13	16	32	30	17	13	130
60 e più	-	-	-	-	1	3	1	9	15	31	40	62	162
Totale	-	-	3	125	930	1.698	1.374	787	397	186	111	93	5.704

(a) Cfr. nota (a) alla tav. 1.1 pag. 11.

Tavola 2.4 segue - Matrimoni per combinazione di stato civile degli sposi, classe di età della sposa, rito e classe di età dello sposo - Anno 1992

CLASSI DI ETÀ DELLO SPOSO	CLASSI DI ETÀ DELLA SPOSA														Totale
	16	17	18 - 19	20 - 24	25 - 29	30 - 34	35 - 39	40 - 44	45 - 49	50 - 54	55 - 59	60 e più			
VEDOVI E NUBILI															
TOTALE															
16	-	-	-	-	-	-	-	-	-	-	-	-	-	-	-
17	-	-	-	-	-	-	-	-	-	-	-	-	-	-	-
18 - 19	-	-	-	2	-	-	-	-	-	-	-	-	-	-	2
20 - 24	-	-	1	5	-	-	-	-	-	-	-	-	-	-	6
25 - 29	-	-	1	26	28	8	1	1	-	1	-	-	-	-	66
30 - 34	-	-	1	37	61	30	3	-	-	-	-	-	-	-	132
35 - 39	-	-	1	22	63	53	33	14	1	1	-	-	-	-	188
40 - 44	-	-	1	12	40	56	62	25	12	3	-	-	1	-	212
45 - 49	-	-	-	10	32	44	64	56	27	4	2	1	-	-	240
50 - 54	-	-	-	7	19	23	50	80	58	34	12	3	-	-	286
55 - 59	-	-	-	8	8	14	38	68	84	66	30	9	-	-	325
60 e più	-	-	-	7	23	28	31	55	73	152	122	312	-	-	803
Totale	-	-	5	136	274	256	282	299	255	261	166	326	-	-	2.260
RITO RELIGIOSO															
16	-	-	-	-	-	-	-	-	-	-	-	-	-	-	-
17	-	-	-	-	-	-	-	-	-	-	-	-	-	-	-
18 - 19	-	-	-	2	-	-	-	-	-	-	-	-	-	-	2
20 - 24	-	-	-	5	-	-	-	-	-	-	-	-	-	-	5
25 - 29	-	-	-	17	22	4	1	1	-	-	-	-	-	-	45
30 - 34	-	-	1	23	45	19	3	-	-	-	-	-	-	-	91
35 - 39	-	-	1	14	46	40	24	11	1	-	-	-	-	-	137
40 - 44	-	-	-	6	28	39	40	22	9	1	-	1	-	-	148
45 - 49	-	-	-	6	15	29	49	46	18	1	1	-	-	-	165
50 - 54	-	-	-	3	7	11	33	67	47	25	6	2	-	-	201
55 - 59	-	-	-	2	1	9	22	54	66	54	23	7	-	-	238
60 e più	-	-	-	2	10	6	10	21	44	92	77	159	-	-	421
Totale	-	-	2	80	174	157	182	222	185	173	107	169	-	-	1.451
RITO CIVILE															
16	-	-	-	-	-	-	-	-	-	-	-	-	-	-	-
17	-	-	-	-	-	-	-	-	-	-	-	-	-	-	-
18 - 19	-	-	-	-	-	-	-	-	-	-	-	-	-	-	-
20 - 24	-	-	1	-	-	-	-	-	-	-	-	-	-	-	1
25 - 29	-	-	1	9	6	4	-	-	-	1	-	-	-	-	21
30 - 34	-	-	-	14	16	11	-	-	-	-	-	-	-	-	41
35 - 39	-	-	-	8	17	13	9	3	-	1	-	-	-	-	51
40 - 44	-	-	1	6	12	17	22	3	3	2	-	-	-	-	66
45 - 49	-	-	-	4	17	15	15	10	9	3	1	1	-	-	75
50 - 54	-	-	-	4	12	12	17	13	11	9	6	1	-	-	85
55 - 59	-	-	-	6	7	5	16	14	18	12	7	2	-	-	87
60 e più	-	-	-	5	13	22	21	34	29	60	45	153	-	-	382
Totale	-	-	3	56	100	99	100	77	70	88	59	157	-	-	809

Tavola 2.4 segue - Matrimoni per combinazione di stato civile degli sposi, classe di età della sposa, rito e classe di età dello sposo - Anno 1992

CLASSI DI ETÀ DELLO SPOSO	CLASSI DI ETÀ DELLA SPOSA													Totale
	16	17	18 - 19	20 - 24	25 - 29	30 - 34	35 - 39	40 - 44	45 - 49	50 - 54	55 - 59	60 e più		
VEDOVI E VEDOVE														
TOTALE														
16	-	-	-	-	-	-	-	-	-	-	-	-	-	-
17	-	-	-	-	-	-	-	-	-	-	-	-	-	-
18 - 19	-	-	-	-	-	-	-	-	-	-	-	-	-	-
20 - 24	-	-	-	1	2	-	-	1	-	-	-	-	-	4
25 - 29	-	-	-	2	6	-	-	-	-	1	-	1	-	10
30 - 34	-	-	-	1	5	5	4	-	-	-	-	-	-	15
35 - 39	-	-	-	-	6	3	3	-	-	-	-	-	-	12
40 - 44	-	-	-	-	2	4	6	6	1	2	-	-	-	21
45 - 49	-	-	-	-	-	1	4	3	9	1	1	-	-	19
50 - 54	-	-	-	-	1	2	2	10	12	16	6	2	-	51
55 - 59	-	-	-	-	4	2	4	9	12	18	23	7	-	79
60 e più	-	-	-	-	3	2	2	10	20	55	89	325	-	506
Totale	-	-	1	5	27	19	25	39	54	93	119	335	717	
RITO RELIGIOSO														
16	-	-	-	-	-	-	-	-	-	-	-	-	-	-
17	-	-	-	-	-	-	-	-	-	-	-	-	-	-
18 - 19	-	-	-	-	-	-	-	-	-	-	-	-	-	-
20 - 24	-	-	-	1	1	-	-	1	-	-	-	-	-	3
25 - 29	-	-	-	2	5	-	-	-	-	1	-	1	-	9
30 - 34	-	-	-	-	5	3	4	-	-	-	-	-	-	12
35 - 39	-	-	-	-	4	3	1	-	-	-	-	-	-	8
40 - 44	-	-	-	-	1	4	4	2	-	1	-	-	-	12
45 - 49	-	-	-	-	-	1	3	2	4	1	-	-	-	11
50 - 54	-	-	-	-	-	1	1	6	4	9	5	1	-	27
55 - 59	-	-	-	-	3	-	4	6	8	12	13	2	-	48
60 e più	-	-	-	-	2	1	-	5	9	19	40	124	200	
Totale	-	-	1	3	20	13	17	22	25	43	58	128	330	
RITO CIVILE														
16	-	-	-	-	-	-	-	-	-	-	-	-	-	-
17	-	-	-	-	-	-	-	-	-	-	-	-	-	-
18 - 19	-	-	-	-	-	-	-	-	-	-	-	-	-	-
20 - 24	-	-	-	1	-	-	-	-	-	-	-	-	-	1
25 - 29	-	-	-	-	1	-	-	-	-	-	-	-	-	1
30 - 34	-	-	-	1	-	2	-	-	-	-	-	-	-	3
35 - 39	-	-	-	-	2	-	2	-	-	-	-	-	-	4
40 - 44	-	-	-	-	1	-	2	4	1	1	-	-	-	9
45 - 49	-	-	-	-	-	-	1	1	5	-	1	-	-	8
50 - 54	-	-	-	-	1	1	1	4	8	7	1	1	-	24
55 - 59	-	-	-	-	1	2	-	3	4	6	10	5	-	31
60 e più	-	-	-	-	1	1	2	5	11	36	49	201	306	
Totale	-	-	-	2	7	6	8	17	29	50	61	207	387	

Tavola 2.4 segue - Matrimoni per combinazione di stato civile degli sposi, classe di età della sposa, rito e classe di età dello sposo - Anno 1992

CLASSI DI ETÀ DELLO SPOSO	CLASSI DI ETÀ DELLA SPOSA													Totale
	16	17	18 - 19	20 - 24	25 - 29	30 - 34	35 - 39	40 - 44	45 - 49	50 - 54	55 - 59	60 e più		
VEDOVI E DIVORZIATE (a)														
TOTALE														
16	-	-	-	-	-	-	-	-	-	-	-	-	-	-
17	-	-	-	-	-	-	-	-	-	-	-	-	-	-
18 - 19	-	-	-	-	-	-	-	-	-	-	-	-	-	-
20 - 24	-	-	-	1	-	-	-	-	-	-	-	-	-	1
25 - 29	-	-	-	1	3	-	1	-	-	-	-	-	-	5
30 - 34	-	-	-	-	2	5	1	2	-	-	-	-	-	10
35 - 39	-	-	-	1	3	8	10	1	-	1	-	-	-	24
40 - 44	-	-	-	-	2	17	20	23	5	2	-	-	-	69
45 - 49	-	-	-	1	3	9	18	24	21	4	1	-	-	81
50 - 54	-	-	-	-	2	9	18	33	28	28	12	2	-	132
55 - 59	-	-	-	1	2	4	13	17	30	41	12	7	-	127
60 e più	-	-	-	-	5	4	9	31	63	84	69	103	-	368
Totale	-	-	-	5	22	56	90	131	147	160	94	112	-	817
RITO RELIGIOSO														
16	-	-	-	-	-	-	-	-	-	-	-	-	-	-
17	-	-	-	-	-	-	-	-	-	-	-	-	-	-
18 - 19	-	-	-	-	-	-	-	-	-	-	-	-	-	-
20 - 24	-	-	-	-	-	-	-	-	-	-	-	-	-	-
25 - 29	-	-	-	-	-	-	-	-	-	-	-	-	-	-
30 - 34	-	-	-	-	-	-	-	-	-	-	-	-	-	-
35 - 39	-	-	-	-	-	-	-	-	-	-	-	-	-	-
40 - 44	-	-	-	-	-	-	-	-	-	-	-	-	-	-
45 - 49	-	-	-	-	-	-	-	1	-	-	-	-	-	1
50 - 54	-	-	-	-	-	-	-	-	-	-	-	-	-	-
55 - 59	-	-	-	-	-	-	-	-	-	-	1	-	-	1
60 e più	-	-	-	-	-	-	-	-	1	-	-	-	-	1
Totale	-	-	-	-	-	-	-	1	1	-	1	-	-	3
RITO CIVILE														
16	-	-	-	-	-	-	-	-	-	-	-	-	-	-
17	-	-	-	-	-	-	-	-	-	-	-	-	-	-
18 - 19	-	-	-	-	-	-	-	-	-	-	-	-	-	-
20 - 24	-	-	-	1	-	-	-	-	-	-	-	-	-	1
25 - 29	-	-	-	1	3	-	1	-	-	-	-	-	-	5
30 - 34	-	-	-	-	2	5	1	2	-	-	-	-	-	10
35 - 39	-	-	-	1	3	8	10	1	-	1	-	-	-	24
40 - 44	-	-	-	-	2	17	20	23	5	2	-	-	-	69
45 - 49	-	-	-	1	3	9	18	23	21	4	1	-	-	80
50 - 54	-	-	-	-	2	9	18	33	28	28	12	2	-	132
55 - 59	-	-	-	1	2	4	13	17	30	41	11	7	-	126
60 e più	-	-	-	-	5	4	9	31	62	84	69	103	-	367
Totale	-	-	-	5	22	56	90	130	146	160	93	112	-	814

(a) Cfr. nota (a) alla tav. 1.1 pag. 11.

Tavola 2.4 segue - Matrimoni per combinazione di stato civile degli sposi, classe di età della sposa, rito e classe di età dello sposo - Anno 1992

CLASSI DI ETÀ DELLO SPOSO	CLASSI DI ETÀ DELLA SPOSA													Totale
	16	17	18	19	20 - 24	25 - 29	30 - 34	35 - 39	40 - 44	45 - 49	50 - 54	55 - 59	60 e più	
DIVORZIATI (a) E NUBILI														
TOTALE														
16	-	-	-	-	-	-	-	-	-	-	-	-	-	-
17	-	-	-	-	-	-	-	-	-	-	-	-	-	-
18 - 19	-	-	1	1	-	-	-	-	-	-	-	-	-	2
20 - 24	-	1	1	19	3	-	-	-	-	-	-	-	-	24
25 - 29	-	-	10	176	266	47	5	1	-	1	1	-	-	507
30 - 34	-	-	13	271	753	447	66	12	3	3	-	-	-	1.568
35 - 39	-	-	11	229	914	846	368	69	11	4	-	1	-	2.453
40 - 44	-	-	8	116	469	664	497	211	47	13	4	-	-	2.029
45 - 49	-	-	5	39	201	364	371	262	103	26	10	1	-	1.382
50 - 54	-	-	2	28	70	135	171	188	114	71	22	8	-	809
55 - 59	-	-	2	16	19	49	68	75	92	61	25	13	-	420
60 e più	-	-	-	4	18	27	41	72	88	83	74	108	-	515
Totale	-	1	53	899	2.713	2.579	1.587	890	458	262	136	131	-	9.709
RITO RELIGIOSO														
16	-	-	-	-	-	-	-	-	-	-	-	-	-	-
17	-	-	-	-	-	-	-	-	-	-	-	-	-	-
18 - 19	-	-	-	-	-	-	-	-	-	-	-	-	-	-
20 - 24	-	1	-	1	-	-	-	-	-	-	-	-	-	2
25 - 29	-	-	-	2	8	-	-	-	-	-	-	-	-	10
30 - 34	-	-	-	1	9	3	1	-	-	-	-	-	-	14
35 - 39	-	-	1	-	4	7	1	-	-	-	-	-	-	13
40 - 44	-	-	-	2	1	1	1	-	-	-	-	-	-	5
45 - 49	-	-	-	1	1	-	-	-	-	-	-	-	-	2
50 - 54	-	-	-	-	-	-	-	-	-	-	-	-	-	-
55 - 59	-	-	-	-	-	-	-	-	-	-	-	-	-	-
60 e più	-	-	-	-	-	-	-	-	-	-	-	1	1	2
Totale	-	1	1	7	23	11	3	-	-	-	-	1	1	48
RITO CIVILE														
16	-	-	-	-	-	-	-	-	-	-	-	-	-	-
17	-	-	-	-	-	-	-	-	-	-	-	-	-	-
18 - 19	-	-	1	1	-	-	-	-	-	-	-	-	-	2
20 - 24	-	-	1	18	3	-	-	-	-	-	-	-	-	22
25 - 29	-	-	10	174	258	47	5	1	-	1	1	-	-	497
30 - 34	-	-	13	270	744	444	65	12	3	3	-	-	-	1.554
35 - 39	-	-	10	229	910	839	367	69	11	4	-	1	-	2.440
40 - 44	-	-	8	114	468	663	496	211	47	13	4	-	-	2.024
45 - 49	-	-	5	38	200	364	371	262	103	26	10	1	-	1.380
50 - 54	-	-	2	28	70	135	171	188	114	71	22	8	-	809
55 - 59	-	-	2	16	19	49	68	75	92	61	25	13	-	420
60 e più	-	-	-	4	18	27	41	72	88	83	73	107	-	513
Totale	-	-	52	892	2.690	2.568	1.584	890	458	262	135	130	-	9.661

(a) Cfr. nota (a) alla tav. 1.1 pag. 11.

Tavola 2.4 segue. - Matrimoni per combinazione di stato civile degli sposi, classe di età della sposa, rito e classe di età dello sposo - Anno 1992

CLASSI DI ETÀ DELLO SPOSO	CLASSI DI ETÀ DELLA SPOSA												Totale
	16	17	18 - 19	20 - 24	25 - 29	30 - 34	35 - 39	40 - 44	45 - 49	50 - 54	55 - 59	60 e più	
DIVORZIATI (a) E VEDOVE													
TOTALE													
16	-	-	-	-	-	-	-	-	-	-	-	-	-
17	-	-	-	-	-	-	-	-	-	-	-	-	-
18 - 19	-	-	-	-	-	-	-	-	-	-	-	-	-
20 - 24	-	-	-	-	-	-	-	-	-	-	-	-	-
25 - 29	-	-	-	3	4	1	-	-	-	-	-	-	8
30 - 34	-	-	-	-	4	7	2	1	2	-	-	-	16
35 - 39	-	-	1	-	4	13	6	4	2	3	-	1	34
40 - 44	-	-	-	1	8	12	12	19	4	1	1	-	58
45 - 49	-	-	-	-	4	6	12	17	18	4	5	-	66
50 - 54	-	-	-	-	-	4	6	11	12	20	7	3	63
55 - 59	-	-	-	-	1	-	2	5	7	15	4	6	40
60 e più	-	-	-	-	-	1	-	7	9	22	17	51	107
Totale	-	-	1	4	25	44	40	64	54	65	34	61	392
RITO RELIGIOSO													
16	-	-	-	-	-	-	-	-	-	-	-	-	-
17	-	-	-	-	-	-	-	-	-	-	-	-	-
18 - 19	-	-	-	-	-	-	-	-	-	-	-	-	-
20 - 24	-	-	-	-	-	-	-	-	-	-	-	-	-
25 - 29	-	-	-	-	-	-	-	-	-	-	-	-	-
30 - 34	-	-	-	-	-	-	-	-	-	-	-	-	-
35 - 39	-	-	-	-	-	-	-	-	-	-	-	-	-
40 - 44	-	-	-	-	-	-	-	1	-	-	-	-	1
45 - 49	-	-	-	-	-	-	-	-	-	-	-	-	-
50 - 54	-	-	-	-	-	-	-	-	-	-	-	-	-
55 - 59	-	-	-	-	-	-	-	-	-	1	-	-	1
60 e più	-	-	-	-	-	-	-	-	-	-	-	-	-
Totale	-	-	-	-	-	-	-	1	-	1	-	-	2
RITO CIVILE													
16	-	-	-	-	-	-	-	-	-	-	-	-	-
17	-	-	-	-	-	-	-	-	-	-	-	-	-
18 - 19	-	-	-	-	-	-	-	-	-	-	-	-	-
20 - 24	-	-	-	-	-	-	-	-	-	-	-	-	-
25 - 29	-	-	-	3	4	1	-	-	-	-	-	-	8
30 - 34	-	-	-	-	4	7	2	1	2	-	-	-	16
35 - 39	-	-	1	-	4	13	6	4	2	3	-	1	34
40 - 44	-	-	-	1	8	12	12	18	4	1	1	-	57
45 - 49	-	-	-	-	4	6	12	17	18	4	5	-	66
50 - 54	-	-	-	-	-	4	6	11	12	20	7	3	63
55 - 59	-	-	-	-	1	-	2	5	7	14	4	6	39
60 e più	-	-	-	-	-	1	-	7	9	22	17	51	107
Totale	-	-	1	4	25	44	40	63	54	64	34	61	390

(a) Cfr. nota (a) alla tav. 1.1 pag. 11.

Tavola 2.4 segue - Matrimoni per combinazione di stato civile degli sposi, classe di età della sposa, rito e classe di età dello sposo - Anno 1992

CLASSI DI ETÀ DELLO SPOSO	CLASSI DI ETÀ DELLA SPOSA													Totale
	16	17	18 - 19	20 - 24	25 - 29	30 - 34	35 - 39	40 - 44	45 - 49	50 - 54	55 - 59	60 e più		
DIVORZIATI E DIVORZiate (a)														
TOTALE														
16	-	-	-	-	-	-	-	-	-	-	-	-	-	-
17	-	-	-	-	-	-	-	-	-	-	-	-	-	-
18 - 19	-	-	-	-	-	1	-	-	-	-	-	-	-	1
20 - 24	-	-	-	6	1	1	-	-	1	-	1	-	-	10
25 - 29	-	-	1	13	46	6	5	-	2	-	-	-	-	73
30 - 34	-	-	-	4	46	87	44	12	4	2	-	-	-	199
35 - 39	-	-	-	4	47	189	184	74	16	4	-	1	1	519
40 - 44	-	-	-	1	25	130	254	199	62	9	2	1	1	683
45 - 49	-	-	-	3	18	91	170	190	136	47	4	-	-	659
50 - 54	-	-	-	-	8	43	103	142	133	82	26	5	5	542
55 - 59	-	-	-	2	7	19	37	61	93	55	41	12	12	327
60 e più	-	-	-	1	3	7	23	42	65	66	62	66	66	335
Totale	-	-	1	34	201	574	820	720	512	265	136	85	85	3.348
RITO RELIGIOSO														
16	-	-	-	-	-	-	-	-	-	-	-	-	-	-
17	-	-	-	-	-	-	-	-	-	-	-	-	-	-
18 - 19	-	-	-	-	-	-	-	-	-	-	-	-	-	-
20 - 24	-	-	-	-	-	-	-	-	-	-	-	-	-	-
25 - 29	-	-	1	-	3	-	-	-	-	-	-	-	-	4
30 - 34	-	-	-	-	-	1	-	-	-	-	-	-	-	1
35 - 39	-	-	-	-	-	1	-	-	-	-	-	-	-	1
40 - 44	-	-	-	-	-	-	-	1	-	-	-	-	-	1
45 - 49	-	-	-	-	-	-	-	-	-	-	-	-	-	-
50 - 54	-	-	-	-	-	-	1	-	-	-	-	-	-	1
55 - 59	-	-	-	-	-	-	-	-	-	-	-	-	-	-
60 e più	-	-	-	-	-	-	-	-	-	-	-	-	-	-
Totale	-	-	1	-	3	2	1	1	-	-	-	-	-	8
RITO CIVILE														
16	-	-	-	-	-	-	-	-	-	-	-	-	-	-
17	-	-	-	-	-	-	-	-	-	-	-	-	-	-
18 - 19	-	-	-	-	-	1	-	-	-	-	-	-	-	1
20 - 24	-	-	-	6	1	1	-	-	1	-	1	-	-	10
25 - 29	-	-	-	13	43	6	5	-	2	-	-	-	-	69
30 - 34	-	-	-	4	46	86	44	12	4	2	-	-	-	198
35 - 39	-	-	-	4	47	188	184	74	16	4	-	1	1	518
40 - 44	-	-	-	1	25	130	254	198	62	9	2	1	1	682
45 - 49	-	-	-	3	18	91	170	190	136	47	4	-	-	659
50 - 54	-	-	-	-	8	43	102	142	133	82	26	5	5	541
55 - 59	-	-	-	2	7	19	37	61	93	55	41	12	12	327
60 e più	-	-	-	1	3	7	23	42	65	66	62	66	66	335
Totale	-	-	-	34	198	572	819	719	512	265	136	85	85	3.340

(a) Cfr. nota (a) alla tav. 1.1 pag. 11.

Tavola 2.4 segue - Matrimoni per combinazione di stato civile degli sposi, classe di età della sposa, rito e classe di età dello sposo - Anno 1992

CLASSI DI ETÀ DELLO SPOSO	CLASSI DI ETÀ DELLA SPOSA													Totale
	16	17	18 - 19	20 - 24	25 - 29	30 - 34	35 - 39	40 - 44	45 - 49	50 - 54	55 - 59	60 e più		
TOTALE DEGLI SPOSI														
TOTALE														
16	1	1	1	2	-	-	-	-	-	-	-	-	-	5
17	13	16	20	15	4	-	-	-	-	-	-	-	-	68
18 - 19	108	194	1.135	587	85	13	3	1	1	-	-	-	-	2.127
20 - 24	370	759	11.102	33.638	7.259	674	77	15	13	8	6	2	2	53.923
25 - 29	77	158	5.657	65.954	67.891	6.858	658	99	31	11	31	13	13	147.438
30 - 34	17	26	794	13.373	34.966	15.329	2.149	336	57	20	14	4	4	67.085
35 - 39	2	4	110	1.997	6.987	7.252	3.283	725	153	41	9	6	6	20.569
40 - 44	-	-	33	431	1.576	2.494	2.303	1.263	359	85	15	6	6	8.565
45 - 49	1	1	14	127	472	891	1.178	1.005	545	176	50	14	14	4.472
50 - 54	-	-	6	61	152	309	534	675	555	389	149	52	52	2.882
55 - 59	-	-	5	63	85	131	217	311	429	366	211	114	114	1.932
60 e più	-	-	2	18	73	89	120	252	391	572	554	1.211	1.211	3.282
Totale	589	1.159	18.879	116.266	119.550	34.040	10.520	4.682	2.534	1.668	1.039	1.422	1.422	312.348
RITO RELIGIOSO														
16	1	1	-	2	-	-	-	-	-	-	-	-	-	4
17	7	14	14	14	4	-	-	-	-	-	-	-	-	53
18 - 19	70	123	722	378	56	5	2	-	1	-	-	-	-	1.357
20 - 24	269	596	9.076	29.758	6.254	463	33	3	4	3	3	2	2	46.464
25 - 29	56	114	4.790	60.577	61.181	5.287	312	24	11	4	26	7	7	132.389
30 - 34	11	19	606	11.647	30.238	11.683	1.146	108	11	4	9	2	2	55.484
35 - 39	2	2	68	1.402	4.945	4.470	1.599	232	26	5	1	3	3	12.755
40 - 44	-	-	9	217	730	1.146	899	406	87	20	1	2	2	3.516
45 - 49	-	-	2	48	134	243	351	292	109	22	5	4	4	1.210
50 - 54	-	-	3	15	29	56	134	173	137	104	34	9	9	694
55 - 59	-	-	2	24	25	29	48	95	124	117	66	29	29	559
60 e più	-	-	-	5	24	15	16	39	89	150	161	371	371	870
Totale	418	889	15.292	104.087	103.620	23.396	4.540	1.372	599	429	306	429	429	255.355
RITO CIVILE														
16	-	-	1	-	-	-	-	-	-	-	-	-	-	1
17	6	2	6	1	-	-	-	-	-	-	-	-	-	15
18 - 19	38	71	413	209	29	8	1	1	-	-	-	-	-	770
20 - 24	101	163	2.026	3.880	1.005	211	44	12	9	5	3	-	-	7.459
25 - 29	21	44	867	5.377	6.710	1.571	346	75	20	7	5	6	6	15.049
30 - 34	6	7	188	1.726	4.728	3.646	1.003	228	46	16	5	2	2	11.601
35 - 39	-	2	42	595	2.042	2.782	1.684	493	127	36	8	3	3	7.814
40 - 44	-	-	24	214	846	1.349	1.404	857	272	65	14	4	4	5.049
45 - 49	1	1	12	79	338	648	825	713	436	154	45	10	10	3.262
50 - 54	-	-	3	46	123	253	400	502	418	285	115	43	43	2.188
55 - 59	-	-	3	39	60	102	169	216	305	249	145	85	85	1.373
60 e più	-	-	2	13	49	74	104	213	302	422	393	840	840	2.412
Totale	173	290	3.587	12.179	15.930	10.644	5.960	3.310	1.935	1.239	733	993	993	56.993

Tavola 2.5 – Matrimoni per stato civile e grado di istruzione della sposa, rito, stato civile e grado di istruzione dello sposo – Anno 1992

SPOSI	SPOSE NUBILI				Totale
	Laurea	Licenza media superiore	Licenza media inferiore	Licenza elementare (a)	
RITO RELIGIOSO					
Cellibi	16.037	98.089	128.694	10.207	253.027
Laurea	9.428	9.598	1.321	61	20.408
Licenza media superiore	5.394	57.974	18.571	623	82.562
Licenza media inferiore	1.178	29.593	103.793	4.377	138.941
Licenza elementare (a)	37	924	5.009	5.146	11.116
Vedovi	109	342	600	400	1.451
Laurea	59	50	10	3	122
Licenza media superiore	33	174	86	14	307
Licenza media inferiore	13	92	398	70	573
Licenza elementare (a)	4	26	106	313	449
Divorziati (b)	4	11	28	5	48
Laurea	2	1	2	–	5
Licenza media superiore	2	5	2	–	9
Licenza media inferiore	–	4	24	–	28
Licenza elementare (a)	–	1	–	5	6
RITO CIVILE					
Cellibi	3.151	12.428	17.214	2.710	35.503
Laurea	1.770	1.591	261	19	3.641
Licenza media superiore	1.076	7.209	2.437	155	10.877
Licenza media inferiore	279	3.403	13.175	983	17.840
Licenza elementare (a)	26	225	1.341	1.553	3.145
Vedovi	58	180	297	274	809
Laurea	29	33	8	8	78
Licenza media superiore	16	75	42	16	149
Licenza media inferiore	9	50	172	33	264
Licenza elementare (a)	4	22	75	217	318
Divorziati (b)	1.084	3.605	3.978	994	9.661
Laurea	591	581	156	12	1.340
Licenza media superiore	342	1.993	740	66	3.141
Licenza media inferiore	125	880	2.604	256	3.865
Licenza elementare (a)	26	151	478	660	1.315

(a) Compresi gli sprovvisti di titolo di studio. – (b) Cfr. nota (a) alla Tav. 1.1 pag. 11.

Tavola 2.5 segue - Matrimoni per stato civile e grado di istruzione della sposa, rito, stato civile e grado di istruzione dello sposo - Anno 1992

SPOSI	SPOSE VEDOVE				Totale
	Laurea	Licenza media superiore	Licenza media inferiore	Licenza elementare (a)	
RITO RELIGIOSO					
Celibi	31	120	208	91	450
Laurea	16	16	8	1	41
Licenza media superiore	13	71	37	5	126
Licenza media inferiore	2	28	149	17	196
Licenza elementare (a)	-	5	14	68	87
Vedovi	11	34	113	172	330
Laurea	5	5	4	1	15
Licenza media superiore	3	20	12	7	42
Licenza media inferiore	3	4	78	12	97
Licenza elementare (a)	-	5	19	152	176
Divorziati (b)	-	-	1	1	2
Laurea	-	-	-	-	-
Licenza media superiore	-	-	-	-	-
Licenza media inferiore	-	-	1	-	1
Licenza elementare (a)	-	-	-	1	1
RITO CIVILE					
Celibi	21	84	151	129	385
Laurea	8	16	6	2	32
Licenza media superiore	10	48	24	4	86
Licenza media inferiore	1	14	97	17	129
Licenza elementare (a)	2	6	24	106	138
Vedovi	7	41	105	234	387
Laurea	5	9	2	5	21
Licenza media superiore	-	24	12	12	48
Licenza media inferiore	-	8	76	18	102
Licenza elementare (a)	2	-	15	199	216
Divorziati (b)	29	68	156	137	390
Laurea	14	23	8	1	46
Licenza media superiore	7	33	29	11	80
Licenza media inferiore	8	8	102	27	145
Licenza elementare (a)	-	4	17	98	119

(a) Cfr. nota (a) a pag. 41. - (b) Cfr. nota (a) alla Tav. 1.1. pag. 11.

Tavola 2.5 segue – Matrimoni per stato civile e grado di istruzione della sposa, rito, stato civile e grado di istruzione dello sposo – Anno 1992

SPOSI	SPOSE DIVORZiate (a)				Totale
	Laurea	Licenza media superiore	Licenza media inferiore	Licenza elementare (b)	
RITO RELIGIOSO					
Cellibi	4	10	21	1	36
Laurea	2	2	—	—	4
Licenza media superiore	1	6	6	—	13
Licenza media inferiore	1	2	14	—	17
Licenza elementare (b)	—	—	1	1	2
Vedovi	1	—	2	—	3
Laurea	1	—	—	—	1
Licenza media superiore	—	—	—	—	—
Licenza media inferiore	—	—	1	—	1
Licenza elementare (b)	—	—	1	—	1
Divorziati (a)	2	1	3	2	8
Laurea	1	—	—	—	1
Licenza media superiore	1	1	—	—	2
Licenza media inferiore	—	—	3	—	3
Licenza elementare (b)	—	—	—	2	2
RITO CIVILE					
Cellibi	523	1.892	2.571	718	5.704
Laurea	305	330	109	11	755
Licenza media superiore	153	1.050	537	54	1.794
Licenza media inferiore	56	436	1.684	220	2.396
Licenza elementare (b)	9	76	241	433	759
Vedovi	61	144	327	282	814
Laurea	29	32	16	3	80
Licenza media superiore	11	64	47	15	137
Licenza media inferiore	15	26	195	33	269
Licenza elementare (b)	6	22	69	231	328
Divorziati (a)	336	1.032	1.376	596	3.340
Laurea	216	237	76	5	534
Licenza media superiore	92	572	275	30	969
Licenza media inferiore	22	189	851	147	1.209
Licenza elementare (b)	6	34	174	414	628

(a) Cfr. nota (a) alla Tav. 1.1 pag. 11. - (b) Cfr. nota (a) a pag. 41.

Tavola 2.5 segue - Matrimoni per stato civile e grado di istruzione della sposa, rito, stato civile e grado di istruzione dello sposo - Anno 1992

SPOSI	SPOSE TOTALE				Totale
	Laurea	Licenza media superiore	Licenza media inferiore	Licenza elementare (a)	
RITO RELIGIOSO					
Totale	16.199	98.607	129.670	10.879	255.355
Laurea	9.514	9.672	1.345	66	20.597
Licenza media superiore	5.447	58.251	18.714	649	83.061
Licenza media inferiore	1.197	29.723	104.461	4.478	139.857
Licenza elementare (a)	41	961	5.150	5.688	11.840
RITO CIVILE					
Totale	5.270	19.474	26.175	6.074	56.993
Laurea	2.967	2.852	642	66	6.527
Licenza media superiore	1.707	11.068	4.143	363	17.281
Licenza media inferiore	515	5.014	18.956	1.734	26.219
Licenza elementare (a)	81	540	2.434	3.911	6.966
TOTALE MATRIMONI					
Totale	21.469	118.081	155.845	16.953	312.348
Laurea	12.481	12.524	1.987	132	27.124
Licenza media superiore	7.154	69.319	22.857	1.012	100.342
Licenza media inferiore	1.712	34.737	123.417	6.210	166.076
Licenza elementare (a)	122	1.501	7.584	9.599	18.806

(a) Cfr. nota (a) a pag. 41.

Tavola 2.6 – Matrimoni per settore di attività economica e posizione nella professione della sposa, settore di attività economica e posizione nella professione dello sposo – Anno 1992

ATTIVITÀ ECON. E POSIZ. NELLA PROFESSIONE DEGLI SPOSI	ATTIVITÀ ECON. E POSIZ. NELLA PROFESSIONE DELLE SPOSE									
	AGRICOLTURA					INDUSTRIA				
	Imprenditore e libero professionista	Dirigente e impiegato	Lavoratore in proprio e coadiuvante	Lavoratore dipendente	Totale	Imprenditore e libero professionista	Dirigente e impiegato	Lavoratore in proprio e coadiuvante	Lavoratore dipendente	Totale
1. Imprenditore e libero professionista	25	8	3	12	48	3	20	3	38	64
2. Dirigente e impiegato	2	25	3	18	48	1	33	2	18	54
3. Lavoratore in proprio e coadiuvante	5	14	333	202	554	2	135	41	668	846
4. Lavoratore dipendente	4	12	27	1.158	1.201	-	27	12	339	378
Totale Agricoltura	36	59	366	1.390	1.851	6	215	58	1.063	1.342
1. Imprenditore e libero professionista	3	4	8	20	35	133	383	37	235	788
2. Dirigente e impiegato	2	21	15	18	56	31	5.054	96	983	6.164
3. Lavoratore in proprio e coadiuvante	2	4	45	180	231	15	529	571	1.227	2.342
4. Lavoratore dipendente	16	24	129	1.027	1.196	31	2.892	367	16.679	19.969
Totale Industria	23	53	197	1.245	1.518	210	8.858	1.071	19.124	29.263
1. Imprenditore e libero professionista	23	19	23	48	113	55	733	51	474	1.313
2. Dirigente e impiegato	15	50	46	184	295	52	1.519	117	1.067	2.755
3. Lavoratore in proprio e coadiuvante	13	24	150	502	689	19	1.407	134	2.884	4.444
4. Lavoratore dipendente	7	25	135	1.104	1.271	28	1.065	146	4.631	5.870
Totale altre attività	58	118	354	1.838	2.368	154	4.724	448	9.056	14.382
Totale Attività economiche	117	230	917	4.473	5.737	370	13.797	1.577	29.243	44.987
Condizione non professionale	1	5	45	182	233	10	228	40	390	668
TOTALE	118	235	962	4.655	5.970	380	14.025	1.617	29.633	45.655

ATTIVITÀ ECON. E POSIZ. NELLA PROFESSIONE DEGLI SPOSI	ATTIVITÀ ECON. E POSIZ. NELLA PROFESSIONE DELLE SPOSE							
	ALTRE ATTIVITÀ					Totale attività economiche	Condizione non professionale	Totale
	Imprenditore e libero professionista	Dirigente e impiegato	Lavoratore in proprio e coadiuvante	Lavoratore dipendente	Totale			
1. Imprenditore e libero professionista	37	112	18	93	260	372	144	516
2. Dirigente e impiegato	7	141	14	39	201	303	106	409
3. Lavoratore in proprio e coadiuvante	33	466	259	946	1.704	3.104	2.267	5.371
4. Lavoratore dipendente	13	187	108	500	808	2.387	2.710	5.097
Totale Agricoltura	90	906	399	1.578	2.973	6.166	5.227	11.393
1. Imprenditore e libero professionista	153	631	125	335	1.244	2.067	827	2.894
2. Dirigente e impiegato	316	3.759	581	1.355	6.011	12.231	2.664	14.895
3. Lavoratore in proprio e coadiuvante	51	915	417	1.042	2.425	4.998	3.592	8.590
4. Lavoratore dipendente	229	4.449	2.217	10.460	17.355	38.520	21.009	59.529
Totale Industria	749	9.754	3.340	13.192	27.035	57.816	28.092	85.908
1. Imprenditore e libero professionista	3.767	6.371	815	2.513	13.466	14.892	4.270	19.162
2. Dirigente e impiegato	1.666	27.649	1.997	4.778	36.090	39.140	14.235	53.375
3. Lavoratore in proprio e coadiuvante	528	7.103	6.293	8.633	22.557	27.690	17.296	44.986
4. Lavoratore dipendente	559	7.778	3.255	29.401	40.993	48.134	33.574	81.708
Totale altre attività	6.520	48.901	12.360	45.325	113.106	129.856	69.375	199.231
Totale Attività economiche	7.359	59.561	16.099	60.095	143.114	193.838	102.694	296.532
Condizione non professionale	164	1.206	434	1.301	3.105	4.006	11.810	15.816
TOTALE	7.523	60.767	16.533	61.396	146.219	197.844	114.504	312.348

Tavola 2.7 segue - Sposi vedovi per età, sesso, anno e durata della vedovanza - Anno 1992

ANNO E DURATA DI VEDOVANZA	ETÀ																	60 e più	Totale		
	16	17	18	19	20	24	25	29	30	34	35	39	40	44	45	49	50			54	55
VEDOVE																					
1992	-	-	-	-	1	5	5	6	5	2	2	2	2	2	2	2	2	2	2	2	30
1991	-	-	-	-	2	3	7	3	3	2	1	2	2	1	2	2	2	2	2	6	29
Meno di un anno	-	-	-	-	3	8	12	9	8	4	3	4	3	4	3	4	4	4	8	59	
1991	-	-	-	-	3	9	10	8	1	5	6	4	9	5	6	4	9	5	5	55	
1990	-	-	-	-	4	12	9	6	2	4	4	2	9	4	4	2	9	5	5	52	
1 anno	-	-	-	-	7	21	19	14	3	9	10	6	18	10	6	18	10	14	18	107	
1990	-	-	-	-	1	6	10	3	5	5	3	5	5	3	5	5	5	5	14	52	
1989	-	-	-	-	3	9	8	5	5	5	5	3	10	5	5	3	10	5	10	53	
2 anni	-	-	-	-	4	15	18	8	10	10	8	8	24	10	8	8	24	10	24	105	
1989	-	-	-	-	5	7	9	5	9	1	5	2	15	5	2	15	5	5	15	58	
1988	-	-	-	-	1	3	4	4	6	2	6	4	7	2	6	4	7	4	7	37	
3 anni	-	-	-	-	6	10	13	9	15	3	11	6	22	9	6	22	9	6	22	95	
1988	-	-	-	-	4	10	12	8	8	4	7	3	14	4	7	3	14	4	14	70	
1987	-	-	-	-	-	3	6	7	3	3	2	4	8	3	2	4	8	3	8	36	
4 anni	-	-	-	-	4	13	18	15	11	7	9	7	22	11	7	22	11	7	22	106	
1987	-	-	-	-	1	4	8	12	8	9	5	7	10	4	5	7	10	4	10	64	
1986	-	-	-	-	-	2	3	8	5	5	2	7	6	2	7	6	7	6	6	38	
5 anni	-	-	-	-	1	6	11	20	13	14	7	14	16	7	14	16	7	14	102		
1986	-	-	-	-	-	3	4	7	4	6	6	2	9	4	6	2	9	4	9	41	
1985	-	-	-	-	-	2	3	3	2	7	4	5	11	4	5	11	4	5	37		
6 anni	-	-	-	-	-	5	7	10	6	13	10	7	20	7	10	7	20	7	20	78	
1985	-	-	-	-	-	2	4	2	3	4	5	5	9	4	5	9	4	5	34		
1984	-	-	-	-	-	1	3	6	1	4	4	3	6	1	4	3	6	1	6	28	
7 anni	-	-	-	-	-	3	7	8	4	8	9	8	15	4	8	8	15	4	15	62	
1984	-	-	-	-	-	2	5	2	6	1	3	2	8	1	3	2	8	1	8	29	
1983	-	-	-	-	-	-	4	6	2	3	3	5	5	3	3	5	5	3	5	28	
8 anni	-	-	-	-	-	2	9	8	8	4	6	7	13	4	6	7	13	4	13	57	
1983	-	-	-	-	-	-	6	-	2	4	3	5	4	2	4	3	5	4	4	24	
1982	-	-	-	-	-	1	5	3	2	5	2	2	4	2	5	2	2	4	4	24	
9 anni	-	-	-	-	-	1	11	3	4	9	5	7	8	3	5	7	8	3	8	48	
1982	-	-	-	-	-	2	1	3	4	1	2	1	5	1	2	1	5	1	5	19	
1981	-	-	-	-	-	-	1	2	5	2	4	2	10	1	2	1	10	1	10	37	
10 anni	-	-	-	-	-	2	2	5	9	3	4	2	10	2	4	2	10	2	10	37	
1981	-	-	-	-	-	-	4	3	1	3	3	5	8	2	3	5	8	2	8	27	
1980	-	-	-	-	-	-	2	1	2	5	2	2	4	1	2	2	4	1	4	18	
11 anni	-	-	-	-	-	-	6	4	3	8	5	7	12	4	5	7	12	4	12	45	
1980	-	-	-	-	-	-	1	3	-	2	3	3	6	1	3	3	6	1	6	18	
1979	-	-	-	-	-	-	1	1	3	1	7	1	6	1	7	1	6	1	6	20	
12 anni	-	-	-	-	-	-	2	4	3	3	10	4	12	3	4	12	3	4	12	38	
1979	-	-	-	-	-	-	-	4	2	2	6	6	8	2	2	6	6	2	8	28	
1978	-	-	-	-	-	-	-	-	4	1	2	2	11	1	2	2	11	1	11	11	
13 anni	-	-	-	-	-	-	-	4	6	3	8	8	10	3	8	8	10	3	10	39	
1978	-	-	-	-	-	-	-	1	2	2	6	2	5	1	2	2	5	1	5	18	
1977	-	-	-	-	-	-	1	3	1	1	5	2	4	1	1	5	2	4	17		
14 anni	-	-	-	-	-	-	1	4	3	3	11	4	9	1	4	9	4	9	35		
1977	-	-	-	-	-	-	-	-	1	1	2	1	5	1	2	1	5	1	5	10	
1976	-	-	-	-	-	-	-	-	-	1	2	1	6	1	2	1	6	1	6	10	
15 anni	-	-	-	-	-	-	-	-	-	1	2	4	11	2	4	2	11	2	11	20	
1976	-	-	-	-	-	-	-	-	-	4	3	4	6	3	4	4	6	3	6	17	
1975	-	-	-	-	-	-	-	-	1	-	4	1	5	-	1	-	5	-	5	11	
16 anni	-	-	-	-	-	-	-	1	-	8	4	4	11	1	4	4	11	1	11	28	
1975	-	-	-	-	-	-	-	-	2	1	1	2	6	1	1	2	6	1	6	12	
1974	-	-	-	-	-	-	-	-	-	2	2	-	6	2	2	-	6	2	6	10	
17 anni	-	-	-	-	-	-	-	-	-	2	3	3	12	3	3	2	12	3	12	22	
1974	-	-	-	-	-	-	-	-	-	3	2	3	5	1	3	1	5	1	5	14	
1973	-	-	-	-	-	-	-	-	1	2	1	3	8	1	3	-	8	1	8	8	
18 anni	-	-	-	-	-	-	-	1	5	3	6	1	6	1	3	1	6	1	6	22	
1973	-	-	-	-	-	-	-	-	1	1	-	3	4	-	1	-	4	-	4	8	
1972	-	-	-	-	-	-	-	-	2	1	1	2	3	1	1	2	3	1	3	9	
19 anni e più	-	-	-	-	-	-	-	-	3	1	4	2	7	1	4	2	7	1	7	17	
1972	-	-	-	-	-	-	-	-	-	1	1	2	3	-	1	2	3	-	3	7	
1971	-	-	-	-	-	-	-	-	-	-	2	4	4	-	2	4	4	-	4	10	
20 anni	-	-	-	-	-	-	-	-	-	1	3	6	7	1	3	6	7	1	7	17	
21 anni e più	-	-	-	-	-	-	-	-	3	9	23	30	101	3	9	23	30	101	166		
Non indicato	-	-	-	6	38	108	94	53	40	46	71	62	121	6	38	108	94	62	121	639	
Totale	-	-	-	6	63	194	230	180	160	174	234	208	495	6	63	194	230	180	160	1.944	

Tavola 2.8 - Sposi divorziati per età, sesso, anno e durata del divorzio - Anno 1992

ANNO E DURATA DI DIVORZIO	ETÀ											60 e più	Totale	
	16	17	18-19	20-24	25-29	30-34	35-39	40-44	45-49	50-54	55-59			
DIVORZIATI (a)														
1992	-	-	-	3	126	396	566	423	342	217	130	161	2.364	
1991	-	-	-	4	76	302	373	337	245	191	79	109	1.716	
Meno di un anno	-	-	-	7	202	698	939	760	587	408	209	270	4.080	
1991	-	-	-	3	77	217	331	284	208	134	70	79	1.403	
1990	-	-	-	1	38	114	205	187	115	78	48	61	847	
1 anno	-	-	-	4	115	331	536	471	323	212	118	140	2.250	
1990	-	-	-	2	66	137	226	178	142	79	54	42	926	
1989	-	-	1	-	10	70	121	121	85	39	32	24	503	
2 anni	-	-	1	2	76	207	347	299	227	118	86	66	1.429	
1989	-	-	-	-	19	71	150	158	98	66	26	26	614	
1988	-	-	-	-	7	38	106	88	79	36	22	25	401	
3 anni	-	-	-	-	26	109	256	246	177	102	48	51	1.015	
1988	-	-	-	1	4	34	147	124	94	49	26	28	507	
1987	-	-	-	-	6	25	57	75	34	38	13	11	259	
4 anni	-	-	-	1	10	59	204	199	128	87	39	39	766	
1987	-	-	-	-	7	8	48	60	43	32	15	6	219	
1986	-	-	-	-	4	8	20	35	24	17	8	13	129	
5 anni	-	-	-	-	11	16	68	95	67	49	23	19	348	
1986	-	-	-	-	4	3	17	40	31	15	14	9	133	
1985	-	-	-	-	1	8	12	24	18	14	6	6	89	
6 anni	-	-	-	-	5	11	29	64	49	29	20	15	222	
1985	-	-	-	-	1	10	20	25	17	22	11	17	123	
1984	-	-	-	2	-	2	9	16	21	9	6	4	69	
7 anni	-	-	-	2	1	12	29	41	38	31	17	21	192	
1984	-	-	-	-	-	5	6	16	27	18	5	6	83	
1983	-	-	-	-	2	3	3	14	17	15	3	9	66	
8 anni	-	-	-	-	2	8	9	30	44	33	8	15	149	
1983	-	-	-	-	2	6	6	9	21	11	6	7	68	
1982	-	-	-	-	-	5	4	7	12	11	4	6	49	
9 anni	-	-	-	-	2	11	10	16	33	22	10	13	117	
1982	-	-	-	-	-	3	7	12	24	10	6	13	75	
1981	-	-	-	-	1	4	5	8	4	9	2	6	39	
10 anni	-	-	-	-	1	7	12	20	28	19	8	19	114	
1981	-	-	-	-	-	1	5	10	12	10	9	7	54	
1980	-	-	-	-	-	-	4	3	3	4	4	8	26	
11 anni	-	-	-	-	-	1	9	13	15	14	13	15	80	
1980	-	-	-	-	1	1	6	7	9	13	14	11	62	
1979	-	-	-	-	-	3	3	3	5	6	3	6	29	
12 anni	-	-	-	-	1	4	9	10	14	19	17	17	91	
1979	-	-	-	-	-	-	2	6	5	5	6	5	29	
1978	-	-	-	-	-	-	-	1	1	6	5	7	20	
13 anni	-	-	-	-	-	-	2	7	6	11	11	12	49	
1978	-	-	-	-	-	1	4	5	6	11	2	8	37	
1977	-	-	-	-	-	-	1	4	5	1	3	3	17	
14 anni	-	-	-	-	-	1	5	9	11	12	5	11	54	
1977	-	-	-	-	-	-	1	1	3	4	2	5	16	
1976	-	-	-	-	-	-	4	3	1	3	3	4	18	
15 anni	-	-	-	-	-	-	5	4	4	7	5	9	34	
1976	-	-	-	-	-	1	1	1	3	8	2	5	21	
1975	-	-	-	-	-	-	1	3	2	1	3	2	12	
16 anni	-	-	-	-	-	1	2	4	5	9	5	7	33	
1975	-	-	-	-	-	-	-	2	2	3	1	3	11	
1974	-	-	-	-	1	-	1	7	2	3	-	11	25	
17 anni	-	-	-	-	1	-	1	9	4	6	1	14	36	
1974	-	-	-	-	-	-	-	2	1	6	5	9	23	
1973	-	-	-	-	1	-	1	2	1	4	2	7	18	
18 anni	-	-	-	-	1	-	1	4	2	10	7	16	41	
19 anni e più	-	-	-	-	1	-	1	7	10	7	8	43	77	
Non indicato	-	-	2	18	133	307	532	462	335	209	129	145	2.272	
Totale	-	-	3	34	588	1.783	3.006	2.770	2.107	1.414	787	957	13.449	

(a) Cfr. nota (a) alla Tav. 1.1 pag. 11.

Tavola 2.8 segue - Sposi divorziati per età, sesso, anno e durata del divorzio - Anno 1992

ANNO E DURATA DI DIVORZIO	ETÀ											60 e più	Totale	
	16	17	18-19	20-24	25-29	30-34	35-39	40-44	45-49	50-54	55-59			
DIVORZiate (a)														
1992	-	-	-	27	224	312	249	162	102	62	36	18	1.192	
1991	-	-	1	20	180	281	210	140	73	41	26	22	994	
Meno di un anno	-	-	1	47	404	593	459	302	175	103	62	40	2.186	
1991	-	-	-	18	153	327	218	127	88	50	18	9	1.008	
1990	-	-	-	9	75	183	132	101	57	32	9	5	603	
1 anno	-	-	-	27	228	510	350	228	145	82	27	14	1.611	
1990	-	-	-	15	79	201	185	126	69	38	20	10	743	
1989	-	-	-	4	50	127	129	89	41	11	15	9	475	
2 anni	-	-	-	19	129	328	314	215	110	49	35	19	1.218	
1989	-	-	-	8	59	142	141	91	45	28	10	7	531	
1988	-	-	-	3	22	80	106	58	37	11	7	3	327	
3 anni	-	-	-	11	81	222	247	149	82	39	17	10	858	
1988	-	-	-	3	17	102	134	76	38	26	10	8	414	
1987	-	-	-	-	11	60	96	55	19	18	9	4	272	
4 anni	-	-	-	3	28	162	230	131	57	44	19	12	686	
1987	-	-	-	1	8	39	75	47	26	9	4	6	215	
1986	-	-	-	-	6	18	31	29	21	8	8	3	124	
5 anni	-	-	-	1	14	57	106	76	47	17	12	9	339	
1986	-	-	-	-	5	13	45	38	22	11	8	4	146	
1985	-	-	-	1	2	21	23	24	17	9	5	4	106	
6 anni	-	-	-	1	7	34	68	62	39	20	13	8	252	
1985	-	-	-	-	4	8	33	27	21	8	10	2	113	
1984	-	-	-	-	4	7	16	17	15	5	2	3	69	
7 anni	-	-	-	-	8	15	49	44	36	13	12	5	182	
1984	-	-	-	-	6	13	19	25	24	8	7	2	104	
1983	-	-	-	1	2	4	10	19	11	9	5	1	62	
8 anni	-	-	-	1	8	17	29	44	35	17	12	3	166	
1983	-	-	-	-	5	9	16	20	20	8	10	5	93	
1982	-	-	-	-	1	4	13	14	17	6	3	3	61	
9 anni	-	-	-	-	6	13	29	34	37	14	13	8	154	
1982	-	-	-	-	5	3	10	12	19	8	2	5	64	
1981	-	-	-	-	-	3	8	14	9	3	9	4	50	
10 anni	-	-	-	-	5	6	18	26	28	11	11	9	114	
1981	-	-	-	-	1	2	9	12	14	7	-	6	51	
1980	-	-	-	-	1	8	11	6	8	9	7	4	54	
11 anni	-	-	-	-	2	10	20	18	22	16	7	10	105	
1980	-	-	-	-	2	6	8	8	13	7	3	4	51	
1979	-	-	-	-	-	-	2	14	7	6	6	2	37	
12 anni	-	-	-	-	2	6	10	22	20	13	9	6	88	
1979	-	-	-	-	-	-	2	11	12	6	2	10	43	
1978	-	-	-	-	-	2	-	7	5	6	2	2	24	
13 anni	-	-	-	-	-	2	2	18	17	12	4	12	67	
1978	-	-	-	-	-	4	6	3	10	5	3	4	35	
1977	-	-	-	-	-	1	1	3	3	3	2	1	14	
14 anni	-	-	-	-	-	5	7	6	13	8	5	5	49	
1977	-	-	-	-	-	1	6	5	8	4	2	7	33	
1976	-	-	-	-	-	2	2	2	2	3	4	2	17	
15 anni	-	-	-	-	-	3	8	7	10	7	6	9	50	
1976	-	-	-	-	-	-	1	4	4	8	2	4	23	
1975	-	-	-	-	-	-	-	4	3	6	-	7	20	
16 anni	-	-	-	-	-	-	1	8	7	14	2	11	43	
1975	-	-	-	-	-	1	2	5	6	3	2	2	21	
1974	-	-	-	-	1	-	3	1	2	8	4	7	26	
17 anni	-	-	-	-	1	1	5	6	8	11	6	9	47	
1974	-	-	-	-	-	-	2	-	4	8	8	9	31	
1973	-	-	-	-	-	1	3	-	2	5	2	2	15	
18 anni	-	-	-	-	-	1	5	-	6	13	10	11	46	
19 anni e più	-	-	-	-	1	-	6	14	8	18	16	38	101	
Non indicato	-	-	3	60	237	351	329	232	154	91	43	43	1.543	
Totale	-	-	4	170	1.161	2.336	2.292	1.642	1.056	612	341	291	9.905	

(a) Cfr. nota (a) alla Tav. 1.1 pag. 11.

Tavola 2.9 – Matrimoni per sesso e grado di istruzione degli sposi, rito e classe di età degli sposi – Anno 1992

CLASSI DI ETÀ DEGLI SPOSI	SPOSI					SPOSE				
	TITOLI DI STUDIO				Totale	TITOLI DI STUDIO				Totale
	Laurea	Licenza media superiore	Licenza media inferiore	Licenza elementare (a)		Laurea	Licenza media superiore	Licenza media inferiore	Licenza elementare (a)	
TOTALE										
16	—	—	5	—	5	—	—	490	99	589
17	—	—	58	10	68	—	3	979	177	1.159
18-19	—	195	1.546	386	2.127	—	2.380	14.165	2.334	18.879
20-24	245	10.426	38.583	4.669	53.923	1.086	39.501	69.835	5.844	116.266
25-29	8.036	51.028	82.822	5.552	147.438	10.949	54.788	50.675	3.138	119.550
30-34	11.204	25.755	28.023	2.103	67.085	6.227	14.842	11.750	1.221	34.040
35-39	4.264	7.345	7.769	1.191	20.569	2.035	3.920	3.739	826	10.520
40-44	1.705	2.770	3.114	976	8.565	742	1.415	1.769	756	4.682
45-49	722	1.266	1.575	909	4.472	252	631	1.018	633	2.534
50-54	369	662	1.014	837	2.882	89	302	669	608	1.668
55-59	208	385	659	680	1.932	41	163	343	492	1.039
60 e più	371	510	908	1.493	3.282	48	136	413	825	1.422
Totale	27.124	100.342	166.076	18.806	312.348	21.469	118.081	155.845	16.953	312.348
RITO RELIGIOSO										
16	—	—	4	—	4	—	—	345	71	416
17	—	—	45	8	53	—	3	747	119	869
18-19	—	138	1.003	216	1.357	—	1.972	11.575	1.745	15.292
20-24	210	9.005	33.555	3.694	46.464	930	35.820	62.545	4.792	104.087
25-29	7.059	46.063	74.778	4.489	132.389	9.474	48.036	43.780	2.330	103.620
30-34	9.411	21.506	23.084	1.483	55.484	4.544	10.350	7.860	642	23.396
35-39	2.848	4.496	4.829	582	12.755	960	1.668	1.599	313	4.540
40-44	710	1.139	1.335	332	3.516	197	418	538	219	1.372
45-49	178	316	458	258	1.210	48	165	253	133	599
50-54	64	174	265	191	694	15	82	183	149	429
55-59	45	115	218	181	559	17	47	122	120	306
60 e più	72	109	283	406	870	14	46	123	246	429
Totale	20.597	83.061	139.857	11.840	255.355	16.199	98.607	129.670	10.879	255.355
RITO CIVILE										
16	—	—	1	—	1	—	—	145	28	173
17	—	—	13	2	15	—	—	232	58	290
18-19	—	57	543	170	770	—	408	2.590	589	3.587
20-24	35	1.421	5.028	975	7.459	156	3.681	7.290	1.052	12.179
25-29	977	4.985	8.044	1.063	15.049	1.475	6.752	6.895	808	15.930
30-34	1.793	4.249	4.939	620	11.601	1.683	4.492	3.890	579	10.644
35-39	1.416	2.849	2.940	609	7.814	1.075	2.252	2.140	513	5.980
40-44	995	1.631	1.779	644	5.049	545	997	1.231	537	3.310
45-49	544	950	1.117	651	3.262	204	466	765	500	1.935
50-54	305	488	749	646	2.188	74	220	486	459	1.239
55-59	163	270	441	499	1.373	24	116	221	372	733
60 e più	299	401	625	1.087	2.412	34	90	290	579	993
Totale	6.527	17.281	26.219	6.966	56.993	5.270	19.474	26.175	6.074	56.993

(a) Cfr. nota (a) a pag. 41.

Tavola 2.10 – Matrimoni per mese di celebrazione, rito e regione – Anno 1992

REGIONI	MESI DI CELEBRAZIONE												Totale
	Gennaio	Febbraio	Marzo	Aprile	Maggio	Giugno	Luglio	Agosto	Settem- bre	Ottobre	Novem- bre	Dicem- bre	
TOTALE													
Piemonte	505	644	860	1.309	2.692	3.433	2.540	1.385	4.564	2.025	463	969	21.389
Valle d'Aosta	13	13	19	28	72	89	54	40	117	54	14	26	539
Lombardia	1.292	1.636	1.839	2.766	6.453	7.122	4.740	2.115	9.381	5.280	1.374	2.131	46.129
Trentino–Alto Adige	133	254	184	280	897	726	351	358	946	626	224	237	5.216
<i>Bolzano–Bozen</i>	73	163	109	145	485	361	188	174	396	349	132	110	2.685
<i>Trento</i>	60	91	75	135	412	365	163	184	550	277	92	127	2.531
Veneto	535	818	1.022	1.597	3.731	3.258	1.830	1.485	5.110	3.070	663	1.138	24.257
Friuli–Venezia Giulia	121	199	263	362	659	802	487	559	1.131	624	197	298	5.702
Liguria	220	329	408	474	1.029	1.223	771	740	1.415	1.011	181	463	8.264
Emilia–Romagna	525	562	868	1.372	2.219	2.851	1.327	932	3.844	1.937	440	1.011	17.888
Toscana	482	605	653	1.131	1.772	2.740	2.217	1.274	3.378	1.677	302	838	17.069
Umbria	103	138	160	245	433	696	481	489	801	381	55	208	4.190
Marche	164	155	223	527	787	969	757	704	1.450	730	53	369	6.888
Lazio	769	805	1.042	1.909	2.795	4.070	2.869	2.028	5.285	3.271	437	1.619	26.899
Abruzzo	124	150	155	380	691	841	651	976	1.371	699	26	339	6.403
Molise	43	51	42	107	139	183	185	350	331	182	11	89	1.713
Campania	1.055	1.084	1.631	3.356	3.195	5.699	4.961	4.281	5.922	4.908	634	1.908	38.634
Puglia	815	688	693	2.235	2.163	3.023	2.930	4.491	3.881	2.548	101	1.962	25.530
Basilicata	72	64	63	248	194	309	395	967	451	247	4	191	3.205
Calabria	415	276	371	1.165	350	1.292	1.125	2.983	1.596	999	44	1.194	11.810
Sicilia	907	845	855	2.988	2.088	4.511	5.173	3.356	6.021	2.983	329	1.846	31.902
Sardegna	389	392	377	502	1.006	974	598	1.087	1.414	985	223	774	8.721
ITALIA	8.682	9.708	11.728	22.981	33.365	44.811	34.442	30.600	58.409	34.237	5.775	17.610	312.348
DI CUI RITO RELIGIOSO													
Piemonte	244	346	560	1.025	2.201	2.913	2.068	1.038	3.919	1.538	209	563	16.624
Valle d'Aosta	8	7	14	20	55	68	42	32	100	39	7	14	406
Lombardia	786	1.109	1.275	2.067	5.455	6.042	3.829	1.649	8.251	4.274	837	1.365	36.939
Trentino–Alto Adige	48	114	67	152	711	563	234	227	793	479	110	87	3.585
<i>Bolzano–Bozen</i>	14	55	18	57	368	254	109	86	310	248	66	18	1.603
<i>Trento</i>	34	59	49	95	343	309	125	141	483	231	44	69	1.982
Veneto	316	533	701	1.266	3.231	2.779	1.445	1.209	4.643	2.608	427	751	19.909
Friuli–Venezia Giulia	62	100	141	244	489	616	336	388	929	464	92	148	4.009
Liguria	105	167	228	299	761	970	547	519	1.143	761	78	240	5.818
Emilia–Romagna	291	319	572	1.042	1.681	2.286	985	644	3.223	1.461	220	579	13.303
Toscana	297	352	390	828	1.375	2.205	1.814	986	2.826	1.264	147	505	12.989
Umbria	68	90	108	194	366	614	421	436	722	304	25	149	3.497
Marche	102	98	160	458	685	872	661	635	1.347	631	17	276	5.942
Lazio	380	483	611	1.354	2.207	3.341	2.245	1.603	4.488	2.492	167	1.005	20.376
Abruzzo	84	98	114	335	626	777	591	904	1.281	626	10	263	5.709
Molise	31	36	34	97	128	175	170	328	319	165	4	76	1.563
Campania	585	597	1.082	2.758	2.708	5.131	4.378	3.944	5.367	4.213	365	1.385	32.513
Puglia	674	536	541	2.066	1.996	2.841	2.749	4.286	3.677	2.345	36	1.704	23.451
Basilicata	55	43	43	230	172	290	373	942	419	222	1	161	2.951
Calabria	347	192	304	1.077	306	1.214	1.054	2.869	1.500	915	22	1.088	10.888
Sicilia	634	540	581	2.638	1.785	4.136	4.738	3.075	5.616	2.578	173	1.511	28.005
Sardegna	282	222	243	381	838	811	446	920	1.218	799	130	588	6.878
ITALIA	5.399	5.982	7.769	18.531	27.776	38.644	29.126	26.634	51.781	28.178	3.077	12.458	255.355

Tavola 2.11 - Matrimoni per tipo di comune, rito e provincia; quozienti di nuzialità per provincia - Anno 1992

PROVINCE E REGIONI	CAPOLUOGHI			ALTRI COMUNI			PROVINCE			TOTALE	
	Religiosi	Civili	Totale	Religiosi	Civili	Totale	Religiosi	Civili	N.	Per 1.000 abitanti	
Torino	3.181	1.306	4.487	5.013	1.380	6.393	8.194	2.686	10.880	4,9	
Vercelli	141	50	191	1.160	308	1.468	1.301	358	1.659	4,4	
Novara	297	126	423	1.875	470	2.345	2.172	596	2.768	5,6	
Cuneo	210	65	275	2.233	390	2.623	2.443	455	2.898	5,3	
Asti	295	79	374	564	129	693	859	208	1.067	5,1	
Alessandria	256	128	384	1.399	334	1.733	1.655	462	2.117	4,8	
Piemonte	4.380	1.754	6.134	12.244	3.011	15.255	16.624	4.765	21.389	5,0	
Valle d'Aosta	107	44	151	299	89	388	406	133	539	4,6	
Varese	379	120	499	3.045	674	3.719	3.424	794	4.218	5,3	
Como	373	126	499	3.489	593	4.082	3.862	719	4.581	5,7	
Sondrio	65	27	92	780	115	895	845	142	987	5,6	
Milano	4.093	2.571	6.664	10.194	2.300	12.494	14.287	4.871	19.158	4,9	
Bergamo	670	184	854	4.137	533	4.670	4.807	717	5.524	5,9	
Brescia	887	351	1.238	4.113	561	4.674	5.000	912	5.912	5,6	
Pavia	265	105	370	1.633	392	2.025	1.898	497	2.395	4,9	
Cremona	299	83	382	1.065	155	1.220	1.364	238	1.602	4,9	
Mantova	217	101	318	1.235	199	1.434	1.452	300	1.752	4,7	
Lombardia	7.248	3.668	10.916	29.691	5.522	35.213	36.939	9.190	46.129	5,2	
Bozano-Bozen	168	297	465	1.435	785	2.220	1.603	1.082	2.685	6,1	
Trento	388	165	553	1.594	384	1.978	1.982	549	2.531	5,6	
Trentino-Alto Adige	556	462	1.018	3.029	1.169	4.198	3.585	1.631	5.216	5,8	
Verona	1.107	366	1.473	2.436	303	2.739	3.543	669	4.212	5,3	
Vicenza	515	185	700	3.217	433	3.650	3.732	618	4.350	5,8	
Belluno	144	40	184	758	187	945	902	227	1.129	5,3	
Treviso	324	153	477	3.146	557	3.703	3.470	710	4.180	5,6	
Venezia	1.163	707	1.870	2.196	467	2.663	3.359	1.174	4.533	5,5	
Padova	948	362	1.310	3.009	392	3.401	3.957	754	4.711	5,7	
Rovigo	192	44	236	754	152	906	946	196	1.142	4,6	
Veneto	4.393	1.857	6.250	15.516	2.491	18.007	19.909	4.348	24.257	5,5	
Pordenone	162	77	239	902	205	1.107	1.064	282	1.346	4,9	
Udine	205	191	396	1.565	519	2.084	1.770	710	2.480	4,8	
Gorizia	121	47	168	370	160	530	491	207	698	5,1	
Trieste	526	373	899	158	121	279	684	494	1.178	4,5	
Friuli-Venezia Giulia	1.014	688	1.702	2.995	1.005	4.000	4.009	1.693	5.702	4,8	
Imperia	128	58	186	597	268	865	725	326	1.051	4,9	
Savona	168	106	274	870	265	1.135	1.038	371	1.409	4,9	
Genova	1.847	1.117	2.964	1.395	375	1.770	3.242	1.492	4.734	5,0	
La Spezia	306	116	422	507	141	648	813	257	1.070	4,7	
Liguria	2.449	1.397	3.846	3.389	1.049	4.418	5.818	2.446	8.264	4,9	
Piacenza	254	106	360	822	112	934	1.076	218	1.294	4,8	
Parma	485	182	667	861	183	1.044	1.346	365	1.711	4,4	
Reggio nell'Emilia	315	231	546	1.190	208	1.398	1.505	439	1.944	4,6	
Modena	570	266	836	1.640	425	2.065	2.210	691	2.901	4,8	
Bologna	983	768	1.751	1.713	626	2.339	2.696	1.394	4.090	4,5	
Ferrara	430	205	635	724	181	905	1.154	386	1.540	4,3	
Ravenna	376	195	571	604	239	843	980	434	1.414	4,0	
Forlì	284	110	394	2.052	548	2.600	2.336	658	2.994	4,9	
Emilia-Romagna	3.697	2.063	5.760	9.606	2.522	12.128	13.303	4.585	17.888	4,6	
Massa-Carrara	281	80	361	501	145	646	782	225	1.007	5,0	
Lucca	322	92	414	1.255	320	1.575	1.577	412	1.989	5,3	
Pistoia	350	107	457	738	139	877	1.088	246	1.334	5,0	
Firenze	853	724	1.577	3.189	885	4.074	4.042	1.609	5.651	4,8	
Livorno	535	282	817	543	200	743	1.078	482	1.560	4,6	
Pisa	374	153	527	1.111	213	1.324	1.485	366	1.851	4,8	
Arezzo	331	76	407	891	129	1.020	1.222	205	1.427	4,5	
Siena	170	123	293	773	178	951	943	301	1.244	5,0	
Grosseto	146	69	215	626	165	791	772	234	1.006	4,6	
Toscana	3.382	1.706	5.088	9.627	2.374	12.001	12.989	4.080	17.069	4,8	

Tavola 2.11 segue – Matrimoni per tipo di comune, rito e provincia; quozienti di nuzialità per provincia – Anno 1992

PROVINCE E REGIONI	CAPOLUOGHI			ALTRI COMUNI			PROVINCE		TOTALE	
	Religiosi	Civili	Totale	Religiosi	Civili	Totale	Religiosi	Civili	N.	Per 1.000 abitanti
	Perugia	511	151	662	2.064	328	2.392	2.575	479	3.054
Terni	314	101	415	608	113	721	922	214	1.136	5,1
Umbria	825	252	1.077	2.672	441	3.113	3.497	693	4.190	5,2
Pesaro e Urbino	352	69	421	1.061	171	1.232	1.413	240	1.653	4,9
Ancona	354	134	488	1.347	225	1.572	1.701	359	2.060	4,7
Macerata	102	39	141	1.098	145	1.243	1.200	184	1.384	4,7
Ascoli Piceno	319	27	346	1.309	136	1.445	1.628	163	1.791	5,0
Marche	1.127	269	1.396	4.815	677	5.492	5.942	946	6.888	4,8
Viterbo	246	64	310	933	179	1.112	1.179	243	1.422	5,1
Rieti	180	57	237	583	95	678	763	152	915	6,3
Roma	9.079	4.396	13.475	4.626	1.054	5.680	13.705	5.450	19.155	5,1
Latina	563	84	647	1.974	310	2.284	2.537	394	2.931	6,1
Frosinone	166	42	208	2.026	242	2.268	2.192	284	2.476	5,1
Lazio	10.234	4.643	14.877	10.142	1.880	12.022	20.376	6.523	26.899	5,2
L'Aquila	273	46	319	1.006	105	1.111	1.279	151	1.430	4,8
Teramo	224	46	270	1.184	103	1.287	1.408	149	1.557	5,5
Pescara	483	113	596	962	92	1.054	1.445	205	1.650	5,7
Chieti	215	28	243	1.362	161	1.523	1.577	189	1.766	4,6
Abruzzo	1.195	233	1.428	4.514	461	4.975	5.709	694	6.403	5,1
Isernia	85	15	100	392	30	422	477	45	522	5,7
Campobasso	220	22	242	866	83	949	1.086	105	1.191	5,0
Molise	305	37	342	1.258	113	1.371	1.563	150	1.713	5,2
Caserta	326	66	392	4.471	539	5.010	4.797	605	5.402	6,6
Benevento	336	88	424	1.144	90	1.234	1.480	178	1.658	5,7
Napoli	6.394	2.514	8.908	11.545	2.118	13.663	17.939	4.632	22.571	7,5
Avellino	357	35	392	1.867	170	2.037	2.224	205	2.429	5,5
Salerno	530	106	636	5.543	395	5.938	6.073	501	6.574	6,1
Campania	7.943	2.809	10.752	24.570	3.312	27.882	32.513	6.121	38.634	6,8
Foggia	868	105	973	3.320	229	3.549	4.188	334	4.522	6,5
Bari	1.979	249	2.228	7.315	464	7.779	9.294	713	10.007	6,5
Taranto	1.320	193	1.513	1.971	174	2.145	3.291	367	3.658	6,2
Brindisi	495	101	596	1.794	154	1.948	2.289	255	2.544	6,2
Lecce	515	88	603	3.874	322	4.196	4.389	410	4.799	5,9
Puglia	5.177	736	5.913	18.274	1.343	19.617	23.451	2.079	25.530	6,3
Potenza	285	40	325	1.652	99	1.751	1.937	139	2.076	5,2
Matera	275	43	318	739	72	811	1.014	115	1.129	5,4
Basilicata	560	83	643	2.391	171	2.562	2.951	254	3.205	5,3
Cosenza	316	45	361	3.663	253	3.916	3.979	298	4.277	5,7
Catanzaro	286	70	356	3.559	349	3.908	3.845	419	4.264	5,7
Reggio di Calabria	1.008	88	1.096	2.056	117	2.173	3.064	205	3.269	5,7
Calabria	1.610	203	1.813	9.278	719	9.997	10.888	922	11.810	5,7
Trapani	523	59	582	2.206	113	2.319	2.729	172	2.901	6,8
Palermo	4.314	567	4.881	3.062	227	3.289	7.376	794	8.170	6,7
Messina	1.266	320	1.586	2.326	395	2.721	3.592	715	4.307	6,6
Agrigento	685	34	719	2.238	171	2.409	2.923	205	3.128	6,6
Caltanissetta	445	43	488	1.211	112	1.323	1.656	155	1.811	6,5
Enna	220	26	246	884	79	963	1.104	105	1.209	6,5
Catania	1.467	438	1.905	3.457	699	4.156	4.924	1.137	6.061	5,8
Ragusa	386	50	436	1.277	121	1.398	1.663	171	1.834	6,3
Siracusa	621	146	767	1.417	297	1.714	2.038	443	2.481	6,2
Sicilia	9.927	1.683	11.610	18.078	2.214	20.292	28.005	3.897	31.902	6,4
Sassari	490	190	680	1.423	271	1.694	1.913	461	2.374	5,2
Nuoro	165	39	204	1.117	162	1.279	1.282	201	1.483	5,4
Oristano	126	51	177	489	105	594	615	156	771	4,9
Cagliari	889	372	1.261	2.179	653	2.832	3.068	1.025	4.093	5,4
Sardegna	1.670	652	2.322	5.208	1.191	6.399	6.878	1.843	8.721	5,3
ITALIA	67.779	25.239	93.018	187.576	31.754	219.330	255.355	56.993	312.348	5,5

Tavola 2.12 - Matrimoni per mese di celebrazione, rito e comune capoluogo di provincia - Anno 1992

COMUNI CAPOLUOGHI	MESI DI CELEBRAZIONE												Totale
	Gennaio	Febbra- io	Marzo	Aprile	Maggio	Giugno	Luglio	Agosto	Settem- bre	Ottobre	Novem- bre	Dicem- bre	
TOTALE													
Torino	154	171	188	278	552	755	596	154	810	470	129	230	4.487
Vercelli	4	6	6	17	19	22	21	9	47	22	7	11	191
Novara	13	19	27	22	55	55	42	28	74	55	13	20	423
Cuneo	11	5	4	10	39	46	43	26	47	23	7	14	275
Asti	5	8	23	38	50	52	38	27	71	33	8	21	374
Alessandria	7	13	19	31	40	59	41	41	75	30	5	23	384
Aosta	2	6	6	13	23	23	15	11	29	14	1	8	151
Varese	15	22	23	31	75	73	65	27	92	44	15	17	499
Como	19	17	23	34	73	58	49	20	111	47	9	39	499
Sondrio	1	4	6	7	17	12	8	5	18	7	3	4	92
Milano	313	267	352	388	710	1.135	867	249	1.058	680	297	348	6.664
Bergamo	25	45	17	46	108	121	112	48	161	96	21	54	854
Brescia	49	50	83	69	182	166	84	58	234	161	28	74	1.238
Pavia	14	12	17	31	43	50	28	21	86	44	7	17	370
Cremona	9	16	28	23	56	60	25	14	89	33	9	20	382
Mantova	14	10	22	21	44	35	21	12	68	36	9	26	318
Bolzano-Bozen	25	42	39	36	69	64	29	27	56	37	17	24	465
Trento	12	23	19	27	91	95	33	50	109	49	22	23	553
Verona	45	63	59	107	215	219	104	102	291	154	24	90	1.473
Vicenza	20	30	34	55	97	96	58	30	145	77	18	40	700
Belluno	8	3	3	14	21	17	19	18	38	25	6	12	184
Treviso	11	19	20	25	71	65	34	40	102	51	12	27	477
Venezia	48	76	81	110	284	252	104	94	436	199	72	114	1.870
Padova	30	52	54	89	182	186	117	68	256	169	28	79	1.310
Rovigo	7	6	13	19	29	34	14	10	49	35	6	14	236
Pordenone	6	11	13	18	24	30	11	20	61	22	7	16	239
Udine	10	16	19	19	61	48	39	36	61	46	10	31	396
Gorizia	5	8	5	9	17	21	16	20	39	19	3	6	168
Trieste	18	39	47	63	96	119	70	96	153	78	36	84	899
Imperia	3	6	8	14	15	20	16	20	41	31	2	10	186
Savona	10	8	22	16	33	32	30	25	53	17	8	20	274
Genova	88	128	147	191	343	468	325	272	433	341	57	171	2.964
La Spezia	9	30	19	22	44	62	54	50	39	60	8	25	422
Piacenza	8	15	23	29	32	65	32	25	68	37	6	20	360
Parma	33	24	32	37	85	108	41	27	159	63	16	42	667
Reggio nell'Emilia	11	18	29	40	68	82	45	25	114	59	10	45	546
Modena	26	23	45	46	126	167	52	26	167	92	15	51	836
Bologna	66	76	98	115	198	297	167	61	310	168	67	128	1.751
Ferrara	19	22	37	37	72	105	36	33	153	72	19	30	635
Ravenna	21	10	21	45	70	80	33	44	124	71	22	30	571
Forlì	12	11	31	28	58	48	36	23	79	40	3	25	394
Massa	12	12	24	20	51	46	23	31	65	48	5	24	361
Lucca	11	16	19	18	60	62	48	37	92	36	5	10	414
Pistoia	13	13	19	39	34	77	78	20	86	45	6	27	457
Firenze	57	76	70	133	124	291	204	78	249	146	45	104	1.577
Livorno	22	40	41	52	87	116	70	83	135	109	11	51	817
Pisa	22	18	17	36	70	63	52	41	112	47	24	25	527
Arezzo	7	8	17	11	35	65	91	29	89	29	13	13	407
Siena	13	12	18	17	20	55	35	31	53	21	6	12	293
Grosseto	9	15	11	20	26	33	13	9	32	31	4	12	215

Tavola 2.12 segue – Matrimoni per mese di celebrazione, rito e comune capoluogo di provincia – Anno 1992

COMUNI CAPOLUOGHI	MESI DI CELEBRAZIONE												Totale
	Gennaio	Febbraio	Marzo	Aprile	Maggio	Giugno	Luglio	Agosto	Settem- bre	Ottobre	Novem- bre	Dicem- bre	
TOTALE													
Perugia	20	29	33	42	61	102	82	69	121	60	13	30	662
Terni	13	16	19	27	41	82	40	51	60	38	6	22	415
Pesaro	9	14	21	40	29	56	54	43	91	43	1	20	421
Ancona	17	7	15	33	57	64	62	48	97	56	—	32	488
Macerata	3	1	6	13	14	20	14	16	24	12	3	15	141
Ascoli Piceno	5	7	12	12	37	56	46	41	70	34	2	24	346
Viterbo	3	7	12	24	43	48	32	31	50	30	10	20	310
Rieti	8	11	11	17	24	25	23	29	47	27	1	14	237
Roma	500	438	638	978	1.383	2.004	1.476	761	2.445	1.735	240	877	13.475
Latina	19	21	24	39	80	80	54	69	132	89	10	30	647
Frosinone	15	16	11	14	11	33	20	18	23	20	5	22	208
L'Aquila	7	9	9	15	26	58	48	47	56	24	—	20	319
Teramo	8	7	11	12	32	27	27	23	78	32	—	13	270
Pescara	16	18	20	29	67	89	54	85	117	59	4	38	596
Chieti	3	6	4	17	22	36	30	30	49	28	1	17	243
Isernia	6	4	3	5	12	8	12	14	17	16	—	3	100
Campobasso	4	6	6	12	17	36	28	47	39	27	4	16	242
Caserta	2	11	20	45	26	67	58	34	46	53	1	29	392
Benevento	20	10	19	25	48	62	54	55	66	33	9	23	424
Napoli	323	317	468	797	693	1.447	1.363	401	1.307	1.130	191	471	8.908
Avellino	17	10	17	29	32	45	54	59	75	32	5	17	392
Salerno	9	23	11	33	65	108	40	91	153	67	6	30	636
Foggia	31	29	40	81	102	132	83	118	162	118	9	68	973
Bari	62	56	36	165	218	291	387	291	395	202	11	114	2.228
Taranto	44	25	35	108	144	228	156	210	300	173	4	86	1.513
Brindisi	22	13	23	49	51	80	55	93	98	55	4	53	596
Lecce	20	23	23	33	48	73	67	75	100	46	10	85	603
Potenza	10	7	6	19	26	42	52	50	71	26	1	15	325
Matera	4	8	10	19	38	51	50	40	53	29	—	16	318
Cosenza	12	11	17	45	9	56	37	26	68	47	—	33	361
Catanzaro	10	16	10	38	7	60	31	55	71	29	3	26	356
Reggio di Calabria	22	48	45	119	68	168	122	152	190	94	11	57	1.096
Trapani	13	9	15	43	47	92	80	70	89	74	5	45	582
Palermo	92	138	138	410	391	867	739	277	1.011	501	79	238	4.881
Messina	46	47	56	109	175	260	218	60	357	151	21	86	1.586
Agrigento	15	16	21	65	23	94	136	130	135	34	5	45	719
Cataniassetta	9	17	17	33	12	77	118	33	100	36	8	28	488
Enna	11	8	7	22	16	35	40	25	51	16	—	15	246
Catania	66	66	43	149	160	279	318	57	411	228	16	112	1.905
Ragusa	7	12	12	26	38	76	79	32	80	36	1	37	436
Siracusa	21	25	21	82	43	117	97	69	154	71	9	58	767
Sassari	26	31	29	37	76	98	21	83	131	66	9	73	680
Nuoro	9	7	9	13	18	29	14	23	44	19	1	18	204
Oristano	3	9	10	14	12	17	8	29	32	24	5	14	177
Cagliari	62	69	52	67	146	141	119	113	201	140	46	105	1.261
ITALIA	3.016	3.318	4.063	6.620	9.682	14.226	10.882	6.524	16.986	10.179	1.951	5.571	93.018

Tavola 2.12 segue – Matrimoni per mese di celebrazione, rito e comune capoluogo di provincia – Anno 1992.

COMUNI CAPOLUOGHI	MESI DI CELEBRAZIONE												Totale
	Gennaio	Febbraio	Marzo	Aprile	Maggio	Giugno	Luglio	Agosto	Settem- bre	Ottobre	Novem- bre	Dicem- bre	
DI CUI RELIGIOSI													
Torino	55	84	117	199	416	617	457	89	674	315	29	129	3.181
Vercelli	2	3	4	14	17	15	10	6	45	17	5	3	141
Novara	4	13	16	13	38	41	28	19	64	46	5	10	297
Cuneo	8	4	3	7	30	37	34	17	38	20	3	9	210
Asti	1	4	14	26	42	46	37	20	58	27	3	17	295
Alessandria	3	8	8	25	26	44	32	27	57	15	—	11	256
Aosta	1	4	5	8	16	18	11	8	23	9	—	4	107
Varese	7	12	13	23	57	59	52	20	78	35	6	17	379
Como	8	8	15	30	55	42	37	15	93	36	7	27	373
Sondrio	1	2	4	5	14	8	6	4	14	5	—	2	65
Milano	151	110	185	176	462	624	602	136	764	375	157	151	4.093
Bergamo	19	31	9	32	84	98	88	36	144	78	9	42	670
Brescia	37	34	53	36	150	120	56	36	193	109	18	45	887
Pavia	5	7	11	21	34	39	19	17	68	31	3	10	265
Cremona	2	12	22	14	47	51	18	12	74	27	7	13	299
Mantova	10	4	9	12	31	29	14	8	55	27	3	15	217
Bolzano-Bozen	5	9	1	9	39	27	11	12	30	15	3	7	168
Trento	3	16	13	18	73	68	24	33	87	37	7	9	388
Verona	19	40	37	73	175	182	78	68	253	118	9	55	1.107
Vicenza	11	13	20	39	76	69	40	21	123	62	11	30	515
Belluno	5	3	2	7	18	14	15	12	34	22	5	7	144
Treviso	4	12	10	15	45	49	21	31	88	33	6	10	324
Venezia	18	32	35	49	198	178	48	49	351	129	28	48	1.163
Padova	14	30	25	67	135	146	78	45	218	126	13	51	948
Rovigo	4	3	5	19	28	29	9	7	47	30	3	8	192
Pordenone	4	5	9	9	20	24	7	13	50	11	1	9	162
Udine	1	3	7	12	35	22	18	20	41	30	2	14	205
Gorizia	3	5	2	6	15	16	14	13	31	10	2	4	121
Trieste	6	18	17	32	58	77	36	60	110	48	18	46	526
Imperia	2	3	4	11	9	16	9	13	33	21	1	6	128
Savona	2	4	14	7	23	18	21	14	42	12	2	9	168
Genova	38	57	71	96	234	350	211	161	314	226	20	69	1.847
La Spezia	3	17	10	14	35	52	42	35	30	49	4	15	306
Piacenza	1	6	13	22	24	49	23	21	55	27	4	9	254
Parma	20	12	21	27	61	91	31	18	127	43	8	26	485
Reggio nell'Emilia	3	7	14	30	34	54	24	14	82	32	3	18	315
Modena	12	11	25	27	87	134	32	14	134	62	7	25	570
Bologna	22	36	35	65	120	214	108	16	211	86	18	52	983
Ferrara	8	16	17	25	48	82	22	16	124	50	8	14	430
Ravenna	12	7	9	26	50	57	17	27	94	55	9	13	376
Forlì	10	6	19	20	44	41	22	13	69	26	1	13	284
Massa	4	8	12	17	41	39	16	27	57	42	3	15	281
Lucca	4	8	12	13	48	54	41	29	77	26	4	6	322
Pistoia	8	4	14	21	22	61	71	17	77	37	4	14	350
Firenze	26	30	21	77	53	177	134	43	174	69	12	37	853
Livorno	14	20	19	33	57	89	47	49	99	77	5	26	535
Pisa	14	10	5	17	57	50	41	28	92	37	8	15	374
Arezzo	4	5	11	7	29	55	84	23	79	19	8	7	331
Siena	7	—	6	10	11	36	24	24	36	9	3	4	170
Grosseto	5	9	6	11	20	23	6	8	26	24	1	7	146

Tavola 2.12 segue – Matrimoni per mese di celebrazione, rito e comune capoluogo di provincia – Anno 1992

COMUNI CAPOLUOGHI	MESI DI CELEBRAZIONE											Totale	
	Gennaio	Febbraio	Marzo	Aprile	Maggio	Giugno	Luglio	Agosto	Settem- bre	Ottobre	Novem- bre		Dicem- bre
DI CUI RELIGIOSI													
Perugia	12	19	19	31	45	96	64	60	104	34	4	23	511
Terni	6	4	11	17	34	69	32	42	57	27	4	11	314
Pesaro	8	9	17	33	24	49	44	37	82	36	—	13	352
Ancona	7	4	5	28	43	48	40	36	81	40	—	22	354
Macerata	2	—	2	8	11	17	11	13	18	8	1	11	102
Ascoli Piceno	3	3	11	12	32	56	41	39	70	30	1	21	319
Viterbo	3	5	7	17	35	44	28	27	43	25	5	7	246
Rieti	7	7	8	10	18	21	19	27	35	19	—	9	180
Roma	186	239	337	592	1.004	1.512	1.034	490	1.934	1.202	62	487	9.079
Latina	13	9	15	37	74	76	48	64	120	76	7	24	563
Frosinone	8	15	11	7	10	29	17	14	21	14	2	18	166
L'Aquila	4	2	8	13	19	49	46	46	53	21	—	12	273
Teramo	3	3	9	7	26	25	23	19	72	24	—	13	224
Pescara	5	8	16	23	57	78	44	79	103	42	2	26	483
Chieti	1	4	4	12	22	33	30	28	43	25	—	13	215
Isernia	4	2	2	5	11	7	10	11	16	14	—	3	85
Campobasso	3	4	5	11	15	36	23	45	38	24	1	15	220
Caserta	—	7	13	33	20	58	51	31	44	45	1	23	326
Benevento	10	2	11	16	37	54	46	49	63	27	5	16	336
Napoli	87	128	223	543	518	1.195	1.089	312	1.063	849	117	270	6.394
Avellino	11	4	14	26	26	43	54	58	71	31	3	16	357
Salerno	9	16	9	25	53	91	32	82	139	51	3	20	530
Foggia	22	21	31	73	93	121	75	112	151	108	3	58	868
Bari	39	41	24	149	198	272	361	270	370	174	1	80	1.979
Taranto	33	16	25	93	125	209	137	192	273	148	2	67	1.320
Brindisi	16	6	15	41	43	71	46	81	83	48	1	44	495
Lecce	18	15	15	28	43	65	58	69	93	35	2	74	515
Potenza	8	5	5	15	23	41	45	47	66	20	—	10	285
Matera	3	5	3	17	34	47	46	37	48	26	—	9	275
Cosenza	9	8	13	42	6	51	33	21	63	42	—	28	316
Catanzaro	7	4	7	31	3	51	27	52	64	22	1	17	286
Reggio di Calabria	15	34	38	115	64	156	115	147	184	86	4	50	1.008
Trapani	10	4	6	40	44	88	71	66	87	68	2	37	523
Palermo	70	83	105	374	349	805	673	236	943	429	45	202	4.314
Messina	27	18	31	80	147	223	183	47	326	117	4	63	1.266
Agrigento	13	13	18	62	20	90	130	125	133	31	5	45	685
Caltanissetta	5	13	16	32	3	73	114	31	95	34	6	23	445
Enna	8	5	7	15	14	30	39	23	49	15	—	15	220
Catania	27	32	19	120	128	231	263	33	360	182	—	72	1.467
Ragusa	4	6	9	24	35	71	72	28	75	28	1	33	386
Siracusa	12	12	14	73	32	100	78	56	139	56	2	47	621
Sassari	19	18	14	30	51	76	8	62	101	53	2	56	490
Nuoro	8	5	5	10	16	25	11	19	36	15	1	14	165
Oristano	1	5	4	9	9	16	4	20	28	18	3	9	126
Cagliari	44	31	31	41	110	110	80	87	158	102	22	73	889
ITALIA	1.440	1.699	2.241	4.592	7.265	11.439	8.421	4.934	14.132	7.393	821	3.402	67.779

Tavola 2.13 – Matrimoni per regione, classe di età della sposa, rito e classe di età dello sposo – Anno 1992

CLASSI DI ETÀ DELLO SPOSO	CLASSI DI ETÀ DELLA SPOSA											Totale	
	16	17	18-19	20-24	25-29	30-34	35-39	40-44	45-49	50-54	55-59		60 e più
PIEMONTE													
TOTALE													
16	-	-	-	-	-	-	-	-	-	-	-	-	-
17	1	-	-	1	-	-	-	-	-	-	-	-	2
18-19	-	7	48	34	4	-	-	-	-	-	-	-	93
20-24	3	18	482	2.433	656	60	5	3	1	1	-	-	3.662
25-29	2	2	227	4.032	4.678	546	62	9	5	-	2	-	9.565
30-34	-	1	37	871	2.350	1.117	172	24	5	3	1	-	4.581
35-39	-	-	4	147	509	553	273	77	17	10	1	1	1.592
40-44	-	-	1	39	136	198	197	122	37	14	-	2	746
45-49	-	-	2	16	47	82	96	89	50	34	3	5	424
50-54	-	-	-	7	13	28	48	65	56	46	15	4	282
55-59	-	-	-	7	6	12	17	22	36	46	20	20	186
60 e più	-	-	-	-	5	8	7	13	31	46	48	98	256
Totale	6	28	801	7.587	8.404	2.604	877	424	238	200	90	130	21.389
RITO RELIGIOSO													
16	-	-	-	-	-	-	-	-	-	-	-	-	-
17	1	-	-	1	-	-	-	-	-	-	-	-	2
18-19	-	3	25	24	3	-	-	-	-	-	-	-	55
20-24	1	13	385	2.172	576	40	2	1	-	1	-	-	3.191
25-29	1	1	182	3.678	4.236	398	26	2	-	-	2	-	8.526
30-34	-	1	25	732	1.943	809	78	9	2	-	1	-	3.600
35-39	-	-	1	101	314	301	113	12	4	-	-	1	847
40-44	-	-	1	15	54	68	54	25	4	2	-	-	223
45-49	-	-	-	7	8	15	20	16	6	3	1	-	76
50-54	-	-	-	-	2	3	5	10	4	9	7	2	42
55-59	-	-	-	2	-	2	-	2	3	11	1	1	22
60 e più	-	-	-	-	2	-	1	1	5	4	9	18	40
Totale	3	18	619	6.732	7.138	1.636	299	78	28	30	21	22	16.624
RITO CIVILE													
16	-	-	-	-	-	-	-	-	-	-	-	-	-
17	-	-	-	-	-	-	-	-	-	-	-	-	-
18-19	-	4	23	10	1	-	-	-	-	-	-	-	38
20-24	2	5	97	261	80	20	3	2	1	-	-	-	471
25-29	1	1	45	354	442	148	36	7	5	-	-	-	1.039
30-34	-	-	12	139	407	308	94	15	3	3	-	-	981
35-39	-	-	3	46	195	252	160	65	13	10	1	-	745
40-44	-	-	-	24	82	130	143	97	33	12	-	2	523
45-49	-	-	2	9	39	67	76	73	44	31	2	5	348
50-54	-	-	-	7	11	25	43	55	52	37	8	2	240
55-59	-	-	-	5	6	10	17	20	33	35	19	19	164
60 e più	-	-	-	-	3	8	6	12	26	42	39	80	216
Totale	3	10	182	855	1.266	968	578	346	210	170	69	108	4.765

**Tavola 2.13 segue - Matrimoni per regione, classe di età della sposa, rito e classe di età dello sposo
- Anno 1992**

CLASSI DI ETÀ DELLO SPOSO	CLASSI DI ETÀ DELLA SPOSA											Totale
	16	17	18-19	20-24	25-29	30-34	35-39	40-44	45-49	50-54	55-59	
VALLE D'AOSTA												
TOTALE												
16	-	-	-	-	-	-	-	-	-	-	-	-
17	-	-	-	-	-	-	-	-	-	-	-	-
18-19	-	-	1	2	-	-	-	-	-	-	-	3
20-24	1	-	8	62	16	1	-	-	-	-	-	88
25-29	-	-	7	91	120	11	1	2	-	-	-	232
30-34	-	-	4	27	43	38	3	1	-	-	-	116
35-39	-	-	-	2	18	13	10	3	-	-	-	46
40-44	-	-	-	1	5	4	6	3	2	2	-	23
45-49	-	-	-	1	-	4	2	4	1	1	-	13
50-54	-	-	-	-	-	1	1	1	2	2	-	7
55-59	-	-	-	-	-	-	-	-	2	-	1	4
60 e più	-	-	-	-	-	-	-	1	1	3	-	7
Totale	1	-	20	186	202	72	23	15	8	8	1	539
RITO RELIGIOSO												
16	-	-	-	-	-	-	-	-	-	-	-	-
17	-	-	-	-	-	-	-	-	-	-	-	-
18-19	-	-	1	1	-	-	-	-	-	-	-	2
20-24	1	-	6	59	16	-	-	-	-	-	-	82
25-29	-	-	5	79	106	9	-	-	-	-	-	199
30-34	-	-	2	21	37	26	1	1	-	-	-	88
35-39	-	-	-	-	13	6	2	1	-	-	-	22
40-44	-	-	-	1	3	2	3	-	-	-	-	9
45-49	-	-	-	-	-	1	-	1	-	-	-	2
50-54	-	-	-	-	-	-	-	-	-	-	-	-
55-59	-	-	-	-	-	-	-	-	-	-	-	-
60 e più	-	-	-	-	-	-	-	-	-	1	-	2
Totale	1	-	14	161	175	44	6	3	-	1	-	406
RITO CIVILE												
16	-	-	-	-	-	-	-	-	-	-	-	-
17	-	-	-	-	-	-	-	-	-	-	-	-
18-19	-	-	-	1	-	-	-	-	-	-	-	1
20-24	-	-	2	3	-	1	-	-	-	-	-	6
25-29	-	-	2	12	14	2	1	2	-	-	-	33
30-34	-	-	2	6	6	12	2	-	-	-	-	28
35-39	-	-	-	2	5	7	8	2	-	-	-	24
40-44	-	-	-	-	2	2	3	3	2	2	-	14
45-49	-	-	-	1	-	3	2	3	1	1	-	11
50-54	-	-	-	-	-	1	1	1	2	2	-	7
55-59	-	-	-	-	-	-	-	-	2	-	1	4
60 e più	-	-	-	-	-	-	-	1	1	2	-	5
Totale	-	-	6	25	27	28	17	12	8	7	1	133

**Tavola 2.13 segue - Matrimoni per regione, classe di età della sposa, rito e classe di età dello sposo
- Anno 1992**

CLASSI DI ETÀ DELLO SPOSO	CLASSI DI ETÀ DELLA SPOSA												Totale
	16	17	18-19	20-24	25-29	30-34	35-39	40-44	45-49	50-54	55-59	60 e più	
LOMBARDIA													
TOTALE													
16	-	-	-	1	-	-	-	-	-	-	-	-	1
17	1	-	-	-	-	-	-	-	-	-	-	-	1
18-19	2	9	90	45	8	3	-	-	-	-	-	-	157
20-24	6	29	771	4.247	1.180	106	14	2	1	-	-	-	6.356
25-29	4	14	392	9.227	12.365	1.063	107	16	6	3	6	5	23.228
30-34	-	2	68	1.768	5.284	2.305	363	77	11	3	1	-	9.882
35-39	-	-	13	291	1.086	1.058	537	140	29	10	1	1	3.166
40-44	-	-	4	66	258	363	374	237	69	17	3	1	1.392
45-49	-	1	4	25	79	141	172	141	91	30	14	1	699
50-54	-	-	-	5	23	44	70	117	105	82	32	6	484
55-59	-	-	2	11	15	21	41	41	67	54	44	19	315
60 e più	-	-	-	4	9	10	12	38	53	85	79	158	448
Totale	13	55	1.344	15.690	20.307	5.134	1.690	809	432	284	180	191	46.129
RITO RELIGIOSO													
16	-	-	-	1	-	-	-	-	-	-	-	-	1
17	-	-	-	-	-	-	-	-	-	-	-	-	-
18-19	2	7	52	28	5	1	-	-	-	-	-	-	95
20-24	3	20	595	3.791	1.026	73	4	-	-	-	-	-	5.512
25-29	3	6	292	8.488	11.217	812	42	-	2	1	4	2	20.869
30-34	-	1	47	1.508	4.510	1.650	164	18	-	-	1	-	7.899
35-39	-	-	8	183	708	576	197	36	1	3	-	-	1.712
40-44	-	-	1	33	118	129	108	52	10	3	-	-	454
45-49	-	-	-	8	14	21	30	31	10	7	1	-	122
50-54	-	-	-	2	6	2	12	17	19	26	7	3	94
55-59	-	-	1	1	5	2	12	8	11	16	13	7	76
60 e più	-	-	-	-	3	3	1	4	8	11	28	47	105
Totale	8	34	996	14.043	17.612	3.269	570	166	61	67	54	59	36.939
RITO CIVILE													
16	-	-	-	-	-	-	-	-	-	-	-	-	-
17	1	-	-	-	-	-	-	-	-	-	-	-	1
18-19	-	2	38	17	3	2	-	-	-	-	-	-	62
20-24	3	9	176	456	154	33	10	2	1	-	-	-	844
25-29	1	8	100	739	1.148	271	65	16	4	2	2	3	2.359
30-34	-	1	21	260	774	655	199	59	11	3	-	-	1.983
35-39	-	-	5	108	378	482	340	104	28	7	1	1	1.454
40-44	-	-	3	33	140	234	266	185	59	14	3	1	938
45-49	-	1	4	17	65	120	142	110	81	23	13	1	577
50-54	-	-	-	3	17	42	58	100	86	56	25	3	390
55-59	-	-	1	10	10	19	29	33	56	38	31	12	239
60 e più	-	-	-	4	6	7	11	34	45	74	51	111	343
Totale	5	21	348	1.647	2.695	1.865	1.120	643	371	217	126	132	9.190

**Tavola 2.13. segue - Matrimoni per regione, classe di età della sposa, rito e classe di età dello sposo
- Anno 1992**

CLASSI DI ETÀ DELLO SPOSO	CLASSI DI ETÀ DELLA SPOSA											Totale	
	16	17	18-19	20-24	25-29	30-34	35-39	40-44	45-49	50-54	55-59		60 e più
TRENTINO-ALTO ADIGE													
TOTALE													
16	-	-	-	-	-	-	-	-	-	-	-	-	-
17	-	-	-	-	-	-	-	-	-	-	-	-	-
18-19	-	1	13	6	1	-	-	-	-	-	-	-	21
20-24	-	1	95	513	115	14	3	-	-	-	-	-	741
25-29	-	2	50	1.041	1.132	148	8	-	2	1	-	-	2.384
30-34	1	-	8	273	639	296	42	7	1	1	-	-	1.268
35-39	-	-	1	36	137	145	76	13	2	1	1	-	412
40-44	-	-	-	18	35	49	45	23	3	-	-	-	173
45-49	-	-	1	3	16	19	19	13	7	3	1	1	83
50-54	-	-	-	1	5	10	7	12	12	12	3	2	64
55-59	-	-	-	1	2	3	5	5	7	4	3	2	32
60 e più	-	-	-	-	-	4	2	1	2	7	10	12	38
Totale	1	4	168	1.892	2.082	688	207	74	36	29	18	17	5.216
RITO RELIGIOSO													
16	-	-	-	-	-	-	-	-	-	-	-	-	-
17	-	-	-	-	-	-	-	-	-	-	-	-	-
18-19	-	-	9	3	-	-	-	-	-	-	-	-	12
20-24	-	1	49	370	82	9	1	-	-	-	-	-	512
25-29	-	-	33	813	859	100	2	-	-	-	-	-	1.807
30-34	-	-	3	213	483	198	16	4	-	-	-	-	917
35-39	-	-	-	24	93	70	32	5	-	1	-	-	225
40-44	-	-	-	10	14	17	10	7	1	-	-	-	59
45-49	-	-	-	2	5	1	5	7	2	1	-	-	23
50-54	-	-	-	-	1	2	2	3	2	3	-	1	14
55-59	-	-	-	-	-	1	1	1	1	2	1	-	7
60 e più	-	-	-	-	-	-	-	-	-	1	1	7	9
Totale	-	1	94	1.435	1.537	398	69	27	6	8	2	8	3.585
RITO CIVILE													
16	-	-	-	-	-	-	-	-	-	-	-	-	-
17	-	-	-	-	-	-	-	-	-	-	-	-	-
18-19	-	1	4	3	1	-	-	-	-	-	-	-	9
20-24	-	-	46	143	33	5	2	-	-	-	-	-	229
25-29	-	2	17	228	273	48	6	-	2	1	-	-	577
30-34	1	-	5	60	156	98	26	3	1	1	-	-	351
35-39	-	-	1	12	44	75	44	8	2	-	1	-	187
40-44	-	-	-	8	21	32	35	16	2	-	-	-	114
45-49	-	-	1	1	11	18	14	6	5	2	1	1	60
50-54	-	-	-	1	4	8	5	9	10	9	3	1	50
55-59	-	-	-	1	2	2	4	4	6	2	2	2	25
60 e più	-	-	-	-	-	4	2	1	2	6	9	5	29
Totale	1	3	74	457	545	290	138	47	30	21	16	9	1.631

**Tavola 2.13 segue - Matrimoni per regione, classe di età della sposa, rito e classe di età dello sposo
- Anno 1992**

CLASSI DI ETÀ DELLO SPOSO	CLASSI DI ETÀ DELLA SPOSA											Totale	
	16	17	18-19	20-24	25-29	30-34	35-39	40-44	45-49	50-54	55-59		60 e più
BOLZANO - BOZEN													
TOTALE													
16	-	-	-	-	-	-	-	-	-	-	-	-	-
17	-	-	-	-	-	-	-	-	-	-	-	-	-
18-19	-	1	7	3	-	-	-	-	-	-	-	-	11
20-24	-	-	51	252	56	6	1	-	-	-	-	-	366
25-29	-	1	28	495	591	79	3	-	-	1	-	-	1.198
30-34	-	-	5	142	352	171	18	4	1	1	-	-	694
35-39	-	-	1	14	70	86	36	3	1	1	1	-	213
40-44	-	-	-	9	20	26	27	10	2	-	-	-	94
45-49	-	-	1	2	5	13	7	6	4	2	-	-	41
50-54	-	-	-	-	1	5	5	7	5	7	2	-	33
55-59	-	-	-	1	-	-	3	1	6	3	-	-	15
60 e più	-	-	-	-	-	2	1	1	2	5	5	4	20
Totale	-	2	93	918	1.095	388	101	32	21	20	8	7	2.685
RITO RELIGIOSO													
16	-	-	-	-	-	-	-	-	-	-	-	-	-
17	-	-	-	-	-	-	-	-	-	-	-	-	-
18-19	-	-	3	1	-	-	-	-	-	-	-	-	4
20-24	-	-	17	144	33	3	-	-	-	-	-	-	197
25-29	-	-	18	316	394	49	-	-	-	-	-	-	777
30-34	-	-	1	98	245	111	7	3	-	-	-	-	465
35-39	-	-	-	11	44	37	18	1	-	1	-	-	112
40-44	-	-	-	5	8	11	6	3	1	-	-	-	34
45-49	-	-	-	2	1	-	1	2	-	-	-	-	6
50-54	-	-	-	-	-	-	2	-	-	1	-	-	3
55-59	-	-	-	-	-	-	1	-	1	1	-	-	3
60 e più	-	-	-	-	-	-	-	-	-	-	-	2	2
Totale	-	-	39	577	725	211	35	9	2	3	-	2	1.603
RITO CIVILE													
16	-	-	-	-	-	-	-	-	-	-	-	-	-
17	-	-	-	-	-	-	-	-	-	-	-	-	-
18-19	-	1	4	2	-	-	-	-	-	-	-	-	7
20-24	-	-	34	108	23	3	1	-	-	-	-	-	169
25-29	-	1	10	179	197	30	3	-	-	1	-	-	421
30-34	-	-	4	44	107	60	11	1	1	1	-	-	229
35-39	-	-	1	3	26	49	18	2	1	-	1	-	101
40-44	-	-	-	4	12	15	21	7	1	-	-	-	60
45-49	-	-	1	-	4	13	6	4	4	2	-	-	35
50-54	-	-	-	-	1	5	3	7	5	6	2	-	30
55-59	-	-	-	1	-	-	2	1	5	2	-	-	12
60 e più	-	-	-	-	-	2	1	1	2	5	5	2	18
Totale	-	2	54	341	370	177	66	23	19	17	8	5	1.082

**Tavola 2.13 segue – Matrimoni per regione, classe di età della sposa, rito e classe di età dello sposo
– Anno 1992**

CLASSI DI ETÀ DELLO SPOSO	CLASSI DI ETÀ DELLA SPOSA												Totale
	16	17	18-19	20-24	25-29	30-34	35-39	40-44	45-49	50-54	55-59	60 e più	
TRENTO													
TOTALE													
16	-	-	-	-	-	-	-	-	-	-	-	-	-
17	-	-	-	-	-	-	-	-	-	-	-	-	-
18-19	-	-	6	3	1	-	-	-	-	-	-	-	10
20-24	-	1	44	261	59	8	2	-	-	-	-	-	375
25-29	-	1	22	546	541	69	5	-	2	-	-	-	1.186
30-34	1	-	3	131	287	125	24	3	-	-	-	-	574
35-39	-	-	-	22	67	59	40	10	1	-	-	-	199
40-44	-	-	-	9	15	23	18	13	1	-	-	-	79
45-49	-	-	-	1	11	6	12	7	3	1	1	-	42
50-54	-	-	-	1	4	5	2	5	7	5	1	1	31
55-59	-	-	-	-	2	3	2	4	1	1	3	1	17
60 e più	-	-	-	-	-	2	1	-	-	2	5	8	18
Totale	1	2	75	974	987	300	106	42	15	9	10	10	2.531
RITO RELIGIOSO													
16	-	-	-	-	-	-	-	-	-	-	-	-	-
17	-	-	-	-	-	-	-	-	-	-	-	-	-
18-19	-	-	6	2	-	-	-	-	-	-	-	-	8
20-24	-	1	32	226	49	6	1	-	-	-	-	-	315
25-29	-	-	15	497	465	51	2	-	-	-	-	-	1.030
30-34	-	-	2	115	238	87	9	1	-	-	-	-	452
35-39	-	-	-	13	49	33	14	4	-	-	-	-	113
40-44	-	-	-	5	6	6	4	4	-	-	-	-	25
45-49	-	-	-	-	4	1	4	5	2	1	-	-	17
50-54	-	-	-	-	1	2	-	3	2	2	-	1	11
55-59	-	-	-	-	-	1	-	1	-	1	1	-	4
60 e più	-	-	-	-	-	-	-	-	-	1	1	5	7
Totale	-	1	55	858	812	187	34	18	4	5	2	6	1.982
RITO CIVILE													
16	-	-	-	-	-	-	-	-	-	-	-	-	-
17	-	-	-	-	-	-	-	-	-	-	-	-	-
18-19	-	-	-	1	1	-	-	-	-	-	-	-	2
20-24	-	-	12	35	10	2	1	-	-	-	-	-	60
25-29	-	1	7	49	76	18	3	-	2	-	-	-	156
30-34	1	-	1	16	49	38	15	2	-	-	-	-	122
35-39	-	-	-	9	18	26	26	6	1	-	-	-	86
40-44	-	-	-	4	9	17	14	9	1	-	-	-	54
45-49	-	-	-	1	7	5	8	2	1	-	1	-	25
50-54	-	-	-	1	3	3	2	2	5	3	1	-	20
55-59	-	-	-	-	2	2	2	3	1	-	2	1	13
60 e più	-	-	-	-	-	2	1	-	-	1	4	3	11
Totale	1	1	20	116	175	113	72	24	11	4	8	4	549

**Tavola 2.13 segue - Matrimoni per regione, classe di età della sposa, rito e classe di età dello sposo
- Anno 1992**

CLASSI DI ETÀ DELLO SPOSO	CLASSI DI ETÀ DELLA SPOSA											Totale	
	16	17	18-19	20-24	25-29	30-34	35-39	40-44	45-49	50-54	55-59		60 e più
VENETO													
TOTALE													
16	-	-	-	-	-	-	-	-	-	-	-	-	-
17	-	-	1	-	1	-	-	-	-	-	-	-	2
18-19	3	12	53	31	2	1	-	-	-	-	-	-	102
20-24	5	37	431	2.411	526	43	2	-	-	-	-	-	3.455
25-29	1	4	166	5.111	6.570	505	35	4	1	-	3	-	12.400
30-34	1	1	32	885	2.990	1.215	148	17	5	1	1	-	5.296
35-39	-	-	2	157	517	571	244	59	12	-	1	1	1.564
40-44	-	-	1	33	117	158	162	101	23	11	-	-	606
45-49	1	-	-	6	42	57	89	71	36	13	6	1	322
50-54	-	-	-	6	13	25	42	42	37	30	15	2	212
55-59	-	-	-	2	7	10	20	17	20	23	15	5	119
60 e più	-	-	-	1	5	6	9	19	20	26	29	64	179
Totale	11	54	686	8.643	10.790	2.591	751	330	154	104	70	73	24.257
RITO RELIGIOSO													
16	-	-	-	-	-	-	-	-	-	-	-	-	-
17	-	-	1	-	1	-	-	-	-	-	-	-	2
18-19	2	9	31	22	2	-	-	-	-	-	-	-	66
20-24	3	29	331	2.147	448	23	1	-	-	-	-	-	2.982
25-29	-	3	124	4.722	5.946	390	11	1	1	-	3	-	11.201
30-34	1	1	25	754	2.589	895	78	5	-	-	-	-	4.348
35-39	-	-	1	102	332	336	110	11	1	-	-	1	894
40-44	-	-	1	16	50	59	62	30	4	5	-	-	227
45-49	-	-	-	2	13	13	23	16	6	-	1	-	74
50-54	-	-	-	1	1	5	9	9	6	5	4	-	40
55-59	-	-	-	-	2	4	5	3	3	5	6	3	31
60 e più	-	-	-	1	3	-	1	1	3	7	7	21	44
Totale	6	42	514	7.767	9.387	1.725	300	76	24	22	21	25	19.909
RITO CIVILE													
16	-	-	-	-	-	-	-	-	-	-	-	-	-
17	-	-	-	-	-	-	-	-	-	-	-	-	-
18-19	1	3	22	9	-	1	-	-	-	-	-	-	36
20-24	2	8	100	264	78	20	1	-	-	-	-	-	473
25-29	1	1	42	389	624	115	24	3	-	-	-	-	1.199
30-34	-	-	7	131	401	320	70	12	5	1	1	-	948
35-39	-	-	1	55	185	235	134	48	11	-	1	-	670
40-44	-	-	-	17	67	99	100	71	19	6	-	-	379
45-49	1	-	-	4	29	44	66	55	30	13	5	1	248
50-54	-	-	-	5	12	20	33	33	31	25	11	2	172
55-59	-	-	-	2	5	6	15	14	17	18	9	2	88
60 e più	-	-	-	-	2	6	8	18	17	19	22	43	135
Totale	5	12	172	876	1.403	866	451	254	130	82	49	48	4.348

**Tavola 2.13 segue - Matrimoni per regione, classe di età della sposa, rito e classe di età dello sposo
- Anno 1992**

CLASSI DI ETÀ DELLO SPOSO	CLASSI DI ETÀ DELLA SPOSA											Totale	
	16	17	18-19	20-24	25-29	30-34	35-39	40-44	45-49	50-54	55-59		60 e più
FRIULI-VENEZIA GIULIA													
TOTALE													
16	-	-	-	-	-	-	-	-	-	-	-	-	-
17	-	-	-	-	-	-	-	-	-	-	-	-	-
18-19	-	-	13	9	2	-	-	-	-	-	-	-	24
20-24	3	1	84	461	118	12	2	-	-	-	-	-	681
25-29	-	-	42	985	1.389	140	13	2	-	-	-	-	2.571
30-34	-	-	9	241	732	313	42	7	1	-	-	-	1.345
35-39	-	-	6	44	154	175	68	22	4	1	1	-	475
40-44	-	-	-	21	47	70	50	37	8	2	2	-	237
45-49	-	-	-	3	17	31	32	21	15	5	-	-	124
50-54	-	-	1	2	5	12	14	21	16	13	10	3	97
55-59	-	-	-	2	2	3	4	4	14	13	6	2	50
60 e più	-	-	-	-	-	1	3	2	10	17	22	43	98
Totale	3	1	155	1.768	2.466	757	228	116	68	51	41	48	5.702
RITO RELIGIOSO													
16	-	-	-	-	-	-	-	-	-	-	-	-	-
17	-	-	-	-	-	-	-	-	-	-	-	-	-
18-19	-	-	8	7	-	-	-	-	-	-	-	-	15
20-24	2	1	55	370	99	6	1	-	-	-	-	-	534
25-29	-	-	28	831	1.170	93	6	-	-	-	-	-	2.128
30-34	-	-	5	202	576	207	12	1	-	-	-	-	1.003
35-39	-	-	2	23	96	65	29	2	1	-	-	-	218
40-44	-	-	-	8	11	18	13	8	1	-	-	-	59
45-49	-	-	-	-	2	5	5	2	3	1	-	-	18
50-54	-	-	-	1	-	2	2	-	2	1	-	-	8
55-59	-	-	-	2	-	-	1	-	1	1	1	-	6
60 e più	-	-	-	-	-	-	-	1	-	2	5	12	20
Totale	2	1	98	1.444	1.954	396	69	14	8	5	6	12	4.009
RITO CIVILE													
16	-	-	-	-	-	-	-	-	-	-	-	-	-
17	-	-	-	-	-	-	-	-	-	-	-	-	-
18-19	-	-	5	2	2	-	-	-	-	-	-	-	9
20-24	1	-	29	91	19	6	1	-	-	-	-	-	147
25-29	-	-	14	154	219	47	7	2	-	-	-	-	443
30-34	-	-	4	39	156	106	30	6	1	-	-	-	342
35-39	-	-	4	21	58	110	39	20	3	1	1	-	257
40-44	-	-	-	13	36	52	37	29	7	2	2	-	178
45-49	-	-	-	3	15	26	27	19	12	4	-	-	106
50-54	-	-	1	1	5	10	12	21	14	12	10	3	89
55-59	-	-	-	-	2	3	3	4	13	12	5	2	44
60 e più	-	-	-	-	-	1	3	1	10	15	17	31	78
Totale	1	-	57	324	512	361	159	102	60	46	35	36	1.693

Tavola 2.13 segue - Matrimoni per regione, classe di età della sposa, rito e classe di età dello sposo - Anno 1992

CLASSI DI ETÀ DELLO SPOSO	CLASSI DI ETÀ DELLA SPOSA											Totale	
	16	17	18-19	20-24	25-29	30-34	35-39	40-44	45-49	50-54	55-59		60 e più
LIGURIA													
TOTALE													
16	-	-	-	-	-	-	-	-	-	-	-	-	-
17	-	-	-	-	1	-	-	-	-	-	-	-	1
18-19	1	2	8	12	4	-	-	-	-	-	-	-	27
20-24	3	4	113	600	200	16	2	1	1	-	-	-	940
25-29	-	1	71	1.290	1.971	249	25	6	-	1	-	-	3.614
30-34	-	-	15	343	996	488	92	11	4	-	-	-	1.949
35-39	-	-	4	53	259	273	113	35	8	1	-	-	746
40-44	-	-	4	10	66	103	89	43	19	1	3	-	338
45-49	-	-	2	5	12	46	61	54	26	12	1	1	220
50-54	-	-	-	4	5	19	30	29	25	34	11	2	159
55-59	-	-	-	1	-	2	9	17	10	16	9	7	71
60 e più	-	-	-	-	2	3	4	14	19	38	27	92	199
Totale	4	7	217	2.318	3.516	1.199	425	210	112	103	51	102	8.264
RITO RELIGIOSO													
16	-	-	-	-	-	-	-	-	-	-	-	-	-
17	-	-	-	-	1	-	-	-	-	-	-	-	1
18-19	1	-	2	3	3	-	-	-	-	-	-	-	9
20-24	-	1	75	498	165	8	-	-	-	-	-	-	747
25-29	-	-	54	1.136	1.700	166	8	-	-	1	-	-	3.065
30-34	-	-	9	277	783	328	48	4	-	-	-	-	1.449
35-39	-	-	2	36	145	131	43	10	1	-	-	-	368
40-44	-	-	1	6	21	30	19	5	2	-	1	-	85
45-49	-	-	-	2	3	8	10	7	3	1	-	-	34
50-54	-	-	-	-	1	3	6	-	3	7	1	-	21
55-59	-	-	-	-	-	-	1	1	1	2	1	-	6
60 e più	-	-	-	-	-	-	-	1	-	7	5	20	33
Totale	1	1	143	1.958	2.822	674	135	28	10	18	8	20	5.818
RITO CIVILE													
16	-	-	-	-	-	-	-	-	-	-	-	-	-
17	-	-	-	-	-	-	-	-	-	-	-	-	-
18-19	-	2	6	9	1	-	-	-	-	-	-	-	18
20-24	3	3	38	102	35	8	2	1	1	-	-	-	193
25-29	-	1	17	154	271	83	17	6	-	-	-	-	549
30-34	-	-	6	66	213	160	44	7	4	-	-	-	500
35-39	-	-	2	17	114	142	70	25	7	1	-	-	378
40-44	-	-	3	4	45	73	70	38	17	1	2	-	253
45-49	-	-	2	3	9	38	51	47	23	11	1	1	186
50-54	-	-	-	4	4	16	24	29	22	27	10	2	138
55-59	-	-	-	1	-	2	8	16	9	14	8	7	65
60 e più	-	-	-	-	2	3	4	13	19	31	22	72	166
Totale	3	6	74	360	694	525	290	182	102	85	43	82	2.446

Tavola 2.13 segue - Matrimoni per regione, classe di età della sposa, rito e classe di età dello sposo
- Anno 1992

CLASSI DI ETÀ DELLO SPOSO	CLASSI DI ETÀ DELLA SPOSA											Totale	
	16	17	18-19	20-24	25-29	30-34	35-39	40-44	45-49	50-54	55-59		60 e più
EMILIA-ROMAGNA													
TOTALE													
16	-	-	-	-	-	-	-	-	-	-	-	-	-
17	-	-	1	-	-	-	-	-	-	-	-	-	1
18-19	2	11	34	26	7	3	-	-	-	-	-	-	83
20-24	5	17	354	1.536	380	36	5	2	-	1	1	-	2.337
25-29	-	4	165	2.828	4.346	460	56	7	1	-	3	-	7.870
30-34	-	-	42	641	2.369	1.249	148	28	2	-	-	-	4.479
35-39	-	-	5	122	453	559	324	67	15	3	-	-	1.548
40-44	-	-	-	27	119	153	164	106	41	3	1	-	614
45-49	-	-	2	6	37	59	91	85	58	19	8	2	367
50-54	-	-	-	8	10	16	37	53	41	29	13	7	214
55-59	-	-	-	5	12	4	11	21	37	34	22	12	158
60 e più	-	-	-	-	4	6	7	14	35	27	44	80	217
Totale	7	32	603	5.199	7.737	2.545	843	383	230	116	92	101	17.888
RITO RELIGIOSO													
16	-	-	-	-	-	-	-	-	-	-	-	-	-
17	-	-	1	-	-	-	-	-	-	-	-	-	1
18-19	2	7	23	18	4	1	-	-	-	-	-	-	55
20-24	4	12	277	1.310	295	22	-	-	-	1	-	-	1.921
25-29	-	3	124	2.507	3.772	331	22	-	1	-	3	-	6.763
30-34	-	-	28	517	1.923	868	70	5	-	-	-	-	3.411
35-39	-	-	4	74	300	295	120	12	2	-	-	-	807
40-44	-	-	-	9	46	57	38	21	12	-	-	-	183
45-49	-	-	-	2	11	10	17	9	9	-	-	-	60
50-54	-	-	-	3	1	1	3	8	8	5	2	-	31
55-59	-	-	-	-	3	-	1	1	11	8	5	3	32
60 e più	-	-	-	-	2	-	1	2	4	3	11	16	39
Totale	6	22	457	4.440	6.357	1.585	272	58	47	17	21	21	13.303
RITO CIVILE													
16	-	-	-	-	-	-	-	-	-	-	-	-	-
17	-	-	-	-	-	-	-	-	-	-	-	-	-
18-19	-	4	11	8	3	2	-	-	-	-	-	-	28
20-24	1	5	77	226	85	14	5	2	-	-	1	-	416
25-29	-	1	41	321	574	129	34	7	-	-	-	-	1.107
30-34	-	-	14	124	446	381	78	23	2	-	-	-	1.068
35-39	-	-	1	48	153	264	204	55	13	3	-	-	741
40-44	-	-	-	18	73	96	126	85	29	3	1	-	431
45-49	-	-	2	4	26	49	74	76	49	19	8	-	307
50-54	-	-	-	5	9	15	34	45	33	24	11	7	183
55-59	-	-	-	5	9	4	10	20	26	26	17	9	126
60 e più	-	-	-	-	2	6	6	12	31	24	33	64	178
Totale	1	10	146	759	1.380	960	571	325	183	99	71	80	4.585

**Tavola 2.13 segue - Matrimoni per regione, classe di età della sposa, rito e classe di età dello sposo
- Anno 1992**

CLASSI DI ETÀ DELLO SPOSO	CLASSI DI ETÀ DELLA SPOSA											Totale	
	16	17	18-19	20-24	25-29	30-34	35-39	40-44	45-49	50-54	55-59		60 e più
TOSCANA													
TOTALE													
16	-	-	-	-	-	-	-	-	-	-	-	-	-
17	2	-	1	-	-	-	-	-	-	-	-	-	3
18-19	1	14	46	35	4	-	-	-	-	-	-	-	100
20-24	13	27	336	1.546	418	39	9	1	1	2	-	1	2.393
25-29	-	12	166	3.054	4.348	488	50	10	4	-	2	1	8.135
30-34	-	-	28	532	2.130	1.003	153	32	7	3	1	-	3.889
35-39	-	-	5	106	326	457	209	54	18	1	-	-	1.176
40-44	-	-	2	15	106	152	142	97	25	9	-	1	549
45-49	-	-	1	12	22	54	70	63	44	12	5	-	283
50-54	-	-	1	3	21	37	35	38	36	21	10	4	206
55-59	-	-	-	4	3	10	20	19	23	23	11	9	122
60 e più	-	-	-	2	9	7	12	14	28	29	32	80	213
Totale	16	53	586	5.309	7.387	2.247	700	328	186	100	61	96	17.069
RITO RELIGIOSO													
16	-	-	-	-	-	-	-	-	-	-	-	-	-
17	-	-	1	-	-	-	-	-	-	-	-	-	1
18-19	1	7	32	25	4	-	-	-	-	-	-	-	69
20-24	13	25	277	1.347	347	25	2	-	-	-	-	1	2.037
25-29	-	9	131	2.732	3.814	353	21	2	1	-	2	-	7.065
30-34	-	-	19	434	1.774	707	62	8	1	-	1	-	3.006
35-39	-	-	4	59	184	203	64	11	1	-	-	-	526
40-44	-	-	-	1	33	42	36	27	8	1	-	-	148
45-49	-	-	-	1	5	8	11	9	5	3	1	-	43
50-54	-	-	1	-	4	9	4	4	8	6	1	1	38
55-59	-	-	-	1	-	1	1	4	2	5	1	3	18
60 e più	-	-	-	-	1	-	3	-	5	8	5	16	38
Totale	14	41	465	4.600	6.166	1.348	204	65	31	23	11	21	12.989
RITO CIVILE													
16	-	-	-	-	-	-	-	-	-	-	-	-	-
17	2	-	-	-	-	-	-	-	-	-	-	-	2
18-19	-	7	14	10	-	-	-	-	-	-	-	-	31
20-24	-	2	59	199	71	14	7	1	1	2	-	-	356
25-29	-	3	35	322	534	135	29	8	3	-	-	1	1.070
30-34	-	-	9	98	356	296	91	24	6	3	-	-	883
35-39	-	-	1	47	142	254	145	43	17	1	-	-	650
40-44	-	-	2	14	73	110	106	70	17	8	-	1	401
45-49	-	-	1	11	17	46	59	54	39	9	4	-	240
50-54	-	-	-	3	17	28	31	34	28	15	9	3	168
55-59	-	-	-	3	3	9	19	15	21	18	10	6	104
60 e più	-	-	-	2	8	7	9	14	23	21	27	64	175
Totale	2	12	121	709	1.221	899	496	263	155	77	50	75	4.080

**Tavola 2.13 segue – Matrimoni per regione, classe di età della sposa, rito e classe di età dello sposo
– Anno 1992**

CLASSI DI ETÀ DELLO SPOSO	CLASSI DI ETÀ DELLA SPOSA											Totale	
	16	17	18-19	20-24	25-29	30-34	35-39	40-44	45-49	50-54	55-59		60 e più
UMBRIA													
TOTALE													
16	-	-	-	-	-	-	-	-	-	-	-	-	-
17	-	-	-	-	-	-	-	-	-	-	-	-	-
18-19	2	-	9	4	1	1	-	-	-	-	-	-	17
20-24	2	8	72	310	86	15	1	-	-	-	-	1	495
25-29	1	2	41	790	1.028	105	8	5	-	-	-	-	1.980
30-34	-	-	5	182	588	254	34	4	-	-	-	1	1.068
35-39	-	-	2	35	117	129	54	10	3	-	-	-	350
40-44	-	-	-	6	23	41	30	20	3	-	1	-	124
45-49	-	-	-	-	11	13	11	14	12	3	1	-	65
50-54	-	-	-	1	2	2	7	6	6	2	2	1	29
55-59	-	-	-	1	1	4	3	2	5	5	4	-	25
60 e più	-	-	-	1	-	-	2	3	6	5	9	11	37
Totale	5	10	129	1.330	1.857	564	150	64	35	15	17	14	4.190
RITO RELIGIOSO													
16	-	-	-	-	-	-	-	-	-	-	-	-	-
17	-	-	-	-	-	-	-	-	-	-	-	-	-
18-19	1	-	8	4	-	-	-	-	-	-	-	-	13
20-24	2	6	62	280	76	12	-	-	-	-	-	1	439
25-29	-	2	36	736	945	80	3	3	-	-	-	-	1.805
30-34	-	-	5	166	533	195	22	1	-	-	-	-	922
35-39	-	-	-	20	88	81	20	5	1	-	-	-	215
40-44	-	-	-	2	11	19	12	10	-	-	-	-	54
45-49	-	-	-	-	4	5	4	4	5	-	1	-	23
50-54	-	-	-	-	-	-	1	2	3	-	-	-	6
55-59	-	-	-	-	-	1	-	2	3	2	-	-	8
60 e più	-	-	-	1	-	-	-	-	-	1	4	6	12
Totale	3	8	111	1.209	1.657	393	62	27	12	3	5	7	3.497
RITO CIVILE													
16	-	-	-	-	-	-	-	-	-	-	-	-	-
17	-	-	-	-	-	-	-	-	-	-	-	-	-
18-19	1	-	1	-	1	1	-	-	-	-	-	-	4
20-24	-	2	10	30	10	3	1	-	-	-	-	-	56
25-29	1	-	5	54	83	25	5	2	-	-	-	-	175
30-34	-	-	-	16	55	59	12	3	-	-	-	1	146
35-39	-	-	2	15	29	48	34	5	2	-	-	-	135
40-44	-	-	-	4	12	22	18	10	3	-	1	-	70
45-49	-	-	-	-	7	8	7	10	7	3	-	-	42
50-54	-	-	-	1	2	2	6	4	3	2	2	1	23
55-59	-	-	-	1	1	3	3	-	2	3	4	-	17
60 e più	-	-	-	-	-	-	2	3	6	4	5	5	25
Totale	2	2	18	121	200	171	88	37	23	12	12	7	693

Tavola 2.13 segue - Matrimoni per regione, classe di età della sposa, rito e classe di età dello sposo - Anno 1992

CLASSI DI ETÀ DELLO SPOSO	CLASSI DI ETÀ DELLA SPOSA											Totale	
	16	17	18-19	20-24	25-29	30-34	35-39	40-44	45-49	50-54	55-59		60 e più
MARCHE													
TOTALE													
16	-	-	-	-	-	-	-	-	-	-	-	-	
17	-	1	-	-	-	-	-	-	-	-	-	1	
18-19	-	7	19	5	-	-	-	-	-	-	-	31	
20-24	1	4	122	549	123	11	5	-	1	-	-	816	
25-29	-	2	69	1.404	1.645	151	18	1	1	-	2	3.294	
30-34	-	-	9	350	1.049	399	48	5	-	-	-	1.860	
35-39	-	-	-	30	204	178	68	13	3	1	-	497	
40-44	-	-	2	15	31	60	48	18	8	2	-	184	
45-49	-	-	-	4	7	17	25	21	5	1	-	80	
50-54	-	-	-	1	2	5	14	4	9	1	2	38	
55-59	-	-	-	1	1	2	5	7	11	1	2	30	
60 e più	-	-	-	-	-	2	2	3	10	10	7	23	
Totale	1	14	221	2.359	3.062	825	233	72	48	16	13	24	6.888
RITO RELIGIOSO													
16	-	-	-	-	-	-	-	-	-	-	-	-	
17	-	1	-	-	-	-	-	-	-	-	-	1	
18-19	-	5	13	4	-	-	-	-	-	-	-	22	
20-24	1	3	103	500	106	8	3	-	-	-	-	724	
25-29	-	1	60	1.320	1.545	119	12	-	-	-	1	3.059	
30-34	-	-	8	297	963	328	28	2	-	-	-	1.626	
35-39	-	-	-	16	168	122	38	5	-	-	-	349	
40-44	-	-	-	12	17	35	20	5	4	-	-	93	
45-49	-	-	-	1	1	10	3	9	2	-	-	26	
50-54	-	-	-	-	1	-	1	3	5	-	-	10	
55-59	-	-	-	1	1	1	1	3	3	1	2	13	
60 e più	-	-	-	-	-	1	-	1	4	3	2	8	
Totale	1	10	184	2.151	2.802	624	106	28	18	4	5	9	5.942
RITO CIVILE													
16	-	-	-	-	-	-	-	-	-	-	-	-	
17	-	-	-	-	-	-	-	-	-	-	-	-	
18-19	-	2	6	1	-	-	-	-	-	-	-	9	
20-24	-	1	19	49	17	3	2	-	1	-	-	92	
25-29	-	1	9	84	100	32	6	1	1	-	1	235	
30-34	-	-	1	53	86	71	20	3	-	-	-	234	
35-39	-	-	-	14	36	56	30	8	3	1	-	148	
40-44	-	-	2	3	14	25	28	13	4	2	-	91	
45-49	-	-	-	3	6	7	22	12	3	1	-	54	
50-54	-	-	-	1	1	5	13	1	4	1	2	28	
55-59	-	-	-	-	-	1	4	4	8	-	-	17	
60 e più	-	-	-	-	-	1	2	2	6	7	5	15	
Totale	-	4	37	208	260	201	127	44	30	12	8	15	946

**Tavola 2.13 segue - Matrimoni per regione, classe di età della sposa, rito e classe di età dello sposo
- Anno 1992**

CLASSI DI ETÀ DELLO SPOSO	CLASSI DI ETÀ DELLA SPOSA											60 e più	Totale	
	16	17	18-19	20-24	25-29	30-34	35-39	40-44	45-49	50-54	55-59			
LAZIO														
TOTALE														
16	-	-	-	-	-	-	-	-	-	-	-	-	-	-
17	-	-	-	1	-	-	-	-	-	-	-	-	-	1
18-19	-	1	56	36	9	1	1	-	-	-	-	-	-	104
20-24	2	12	609	2.364	615	67	7	2	3	1	2	-	-	3.684
25-29	-	5	351	5.245	6.404	674	79	13	5	1	3	1	1	12.781
30-34	1	-	55	1.110	3.194	1.469	242	35	11	1	2	1	1	6.121
35-39	-	-	8	159	654	660	325	76	16	6	1	3	1	1.908
40-44	-	-	5	36	159	275	253	117	38	12	4	1	1	900
45-49	-	-	-	10	50	109	139	108	71	18	4	1	1	510
50-54	-	-	-	7	19	34	67	70	61	40	10	9	9	317
55-59	-	-	2	9	14	18	18	37	41	33	20	13	205	
60 e più	-	-	-	2	12	11	19	35	37	73	60	119	368	
Totale	3	18	1.086	8.979	11.130	3.318	1.150	493	283	185	106	148	26.899	
RITO RELIGIOSO														
16	-	-	-	-	-	-	-	-	-	-	-	-	-	-
17	-	-	-	1	-	-	-	-	-	-	-	-	-	1
18-19	-	1	30	22	2	1	-	-	-	-	-	-	-	56
20-24	1	5	471	2.039	522	37	4	-	2	-	1	-	-	3.082
25-29	-	3	278	4.739	5.577	483	30	4	2	-	2	-	-	11.118
30-34	1	-	39	924	2.558	976	105	7	2	-	1	-	-	4.613
35-39	-	-	3	109	396	345	131	24	2	-	-	1	1	1.011
40-44	-	-	1	12	49	92	64	26	9	2	-	1	1	256
45-49	-	-	-	3	11	22	21	21	12	2	-	-	-	92
50-54	-	-	-	1	2	2	6	7	12	7	2	1	1	40
55-59	-	-	-	5	1	2	1	9	10	8	4	4	4	44
60 e più	-	-	-	-	1	2	2	2	3	10	12	31	63	
Totale	2	9	822	7.855	9.119	1.962	364	100	54	29	22	38	20.376	
RITO CIVILE														
16	-	-	-	-	-	-	-	-	-	-	-	-	-	-
17	-	-	-	-	-	-	-	-	-	-	-	-	-	-
18-19	-	-	26	14	7	-	1	-	-	-	-	-	-	48
20-24	1	7	138	325	93	30	3	2	1	1	1	-	-	602
25-29	-	2	73	506	827	191	49	9	3	1	1	1	1	1.663
30-34	-	-	16	186	636	493	137	28	9	1	1	1	1	1.508
35-39	-	-	5	50	258	315	194	52	14	6	1	2	2	897
40-44	-	-	4	24	110	183	189	91	29	10	4	-	-	644
45-49	-	-	-	7	39	87	118	87	59	16	4	1	1	418
50-54	-	-	-	6	17	32	61	63	49	33	8	8	8	277
55-59	-	-	2	4	13	16	17	28	31	25	16	9	9	161
60 e più	-	-	-	2	11	9	17	33	34	63	48	88	305	
Totale	1	9	264	1.124	2.011	1.356	786	393	229	156	84	110	6.523	

Tavola 2.13 segue - Matrimoni per regione, classe di età della sposa, rito e classe di età dello sposo - Anno 1992

CLASSI DI ETÀ DELLO SPOSO	CLASSI DI ETÀ DELLA SPOSA											60 e più	Totale		
	16	17	18-19	20-24	25-29	30-34	35-39	40-44	45-49	50-54	55-59				
ABRUZZO															
TOTALE															
16	-	-	-	-	-	-	-	-	-	-	-	-	-	-	-
17	-	-	-	-	-	-	-	-	-	-	-	-	-	-	-
18-19	2	2	16	5	-	-	-	-	-	-	-	-	-	-	25
20-24	1	16	166	658	136	12	3	-	-	-	-	-	-	-	992
25-29	2	2	108	1.533	1.339	133	11	1	1	-	1	-	1	1	3.132
30-34	2	-	12	340	733	317	38	8	-	-	-	-	-	-	1.450
35-39	-	-	-	57	171	150	78	11	4	-	1	-	-	-	472
40-44	-	-	-	9	30	41	46	16	2	1	-	-	-	-	145
45-49	-	-	-	1	8	12	13	18	7	2	-	-	-	-	61
50-54	-	-	-	1	1	4	3	5	11	2	3	-	-	1	31
55-59	-	-	-	3	3	2	2	6	7	8	1	-	-	2	34
60 e più	-	-	-	-	4	-	2	4	4	9	9	-	-	29	61
Totale	7	20	302	2.607	2.425	671	196	69	36	22	15	33	33	6.403	
RITO RELIGIOSO															
16	-	-	-	-	-	-	-	-	-	-	-	-	-	-	-
17	-	-	-	-	-	-	-	-	-	-	-	-	-	-	-
18-19	2	2	10	3	-	-	-	-	-	-	-	-	-	-	17
20-24	1	13	136	612	129	12	3	-	-	-	-	-	-	-	906
25-29	2	2	95	1.464	1.276	116	6	1	-	-	1	-	1	1	2.964
30-34	1	-	11	315	681	282	27	4	-	-	-	-	-	-	1.321
35-39	-	-	-	47	134	111	48	4	4	-	-	-	-	-	348
40-44	-	-	-	4	17	26	28	7	1	1	-	-	-	-	84
45-49	-	-	-	1	2	3	9	4	-	-	-	-	-	-	19
50-54	-	-	-	-	1	-	2	-	6	1	1	-	-	-	11
55-59	-	-	-	1	2	-	2	3	3	5	1	1	1	1	18
60 e più	-	-	-	-	2	-	-	-	1	3	4	11	11	11	21
Totale	6	17	252	2.447	2.244	550	125	23	15	10	7	13	13	5.709	
RITO CIVILE															
16	-	-	-	-	-	-	-	-	-	-	-	-	-	-	-
17	-	-	-	-	-	-	-	-	-	-	-	-	-	-	-
18-19	-	-	6	2	-	-	-	-	-	-	-	-	-	-	8
20-24	-	3	30	46	7	-	-	-	-	-	-	-	-	-	86
25-29	-	-	13	69	63	17	5	-	1	-	-	-	-	-	168
30-34	1	-	1	25	52	35	11	4	-	-	-	-	-	-	129
35-39	-	-	-	10	37	39	30	7	-	-	1	-	-	-	124
40-44	-	-	-	5	13	15	18	9	1	-	-	-	-	-	61
45-49	-	-	-	-	6	9	4	14	7	2	-	-	-	-	42
50-54	-	-	-	1	-	4	1	5	5	1	2	1	1	1	20
55-59	-	-	-	2	1	2	-	3	4	3	-	-	1	1	16
60 e più	-	-	-	-	2	-	2	4	3	6	5	18	18	18	40
Totale	1	3	50	160	181	121	71	46	21	12	8	20	20	694	

Tavola 2.13 segue - Matrimoni per regione, classe di età della sposa, rito e classe di età dello sposo - Anno 1992

CLASSI DI ETÀ DELLO SPOSO	CLASSI DI ETÀ DELLA SPOSA											Totale	
	16	17	18-19	20-24	25-29	30-34	35-39	40-44	45-49	50-54	55-59		60 e più
MOLISE													
TOTALE													
16	-	-	-	-	-	-	-	-	-	-	-	-	-
17	-	-	-	-	-	-	-	-	-	-	-	-	-
18-19	-	2	4	5	-	-	-	-	-	-	-	-	11
20-24	3	8	51	183	41	5	-	-	-	-	-	-	291
25-29	1	1	39	399	329	41	2	-	1	-	-	-	813
30-34	-	-	9	85	210	79	7	1	-	-	-	-	391
35-39	-	-	-	16	33	44	25	3	-	-	-	-	121
40-44	-	-	-	2	5	8	17	7	-	-	-	-	39
45-49	-	-	-	-	2	4	6	6	-	-	-	-	18
50-54	-	-	-	-	-	-	2	1	2	1	-	-	6
55-59	-	-	-	-	-	1	1	1	-	2	1	1	7
60 e più	-	-	-	-	-	-	-	-	-	4	3	9	16
Totale	4	11	103	690	620	182	60	19	3	7	4	10	1.713
RITO RELIGIOSO													
16	-	-	-	-	-	-	-	-	-	-	-	-	-
17	-	-	-	-	-	-	-	-	-	-	-	-	-
18-19	-	2	3	3	-	-	-	-	-	-	-	-	8
20-24	3	7	47	174	40	5	-	-	-	-	-	-	276
25-29	-	1	37	388	313	36	2	-	1	-	-	-	778
30-34	-	-	7	79	195	74	4	-	-	-	-	-	359
35-39	-	-	-	13	28	36	18	3	-	-	-	-	98
40-44	-	-	-	1	4	5	12	6	-	-	-	-	28
45-49	-	-	-	-	-	2	2	3	-	-	-	-	7
50-54	-	-	-	-	-	-	1	-	1	-	-	-	2
55-59	-	-	-	-	-	-	-	-	-	-	1	-	1
60 e più	-	-	-	-	-	-	-	-	-	2	1	3	6
Totale	3	10	94	658	580	158	39	12	2	2	2	3	1.563
RITO CIVILE													
16	-	-	-	-	-	-	-	-	-	-	-	-	-
17	-	-	-	-	-	-	-	-	-	-	-	-	-
18-19	-	-	1	2	-	-	-	-	-	-	-	-	3
20-24	-	1	4	9	1	-	-	-	-	-	-	-	15
25-29	1	-	2	11	16	5	-	-	-	-	-	-	35
30-34	-	-	2	6	15	5	3	1	-	-	-	-	32
35-39	-	-	-	3	5	8	7	-	-	-	-	-	23
40-44	-	-	-	1	1	3	5	1	-	-	-	-	11
45-49	-	-	-	-	2	2	4	3	-	-	-	-	11
50-54	-	-	-	-	-	-	1	1	1	1	-	-	4
55-59	-	-	-	-	-	1	1	1	-	2	-	1	6
60 e più	-	-	-	-	-	-	-	-	-	2	2	6	10
Totale	1	1	9	32	40	24	21	7	1	5	2	7	150

**Tavola 2.13 segue - Matrimoni per regione, classe di età della sposa, rito e classe di età dello sposo
- Anno 1992**

CLASSI DI ETÀ DELLO SPOSO	CLASSI DI ETÀ DELLA SPOSA												60 e più	Totale
	16	17	18-19	20-24	25-29	30-34	35-39	40-44	45-49	50-54	55-59	60 e più		
CAMPANIA														
TOTALE														
16	1	1	1	-	-	-	-	-	-	-	-	-	-	3
17	5	6	14	5	2	-	-	-	-	-	-	-	-	32
18-19	56	73	259	93	12	2	-	-	-	-	-	-	-	495
20-24	137	236	2.069	5.036	923	69	6	3	-	1	3	-	-	8.483
25-29	31	32	1.033	9.606	7.103	705	49	6	1	5	4	3	-	18.578
30-34	4	7	145	1.744	3.800	1.533	191	22	3	4	2	-	-	7.455
35-39	1	3	17	202	692	635	278	33	7	1	2	-	-	1.871
40-44	-	-	7	43	136	249	194	84	19	4	1	-	-	737
45-49	-	-	-	8	26	78	97	79	31	8	-	-	-	327
50-54	-	-	2	3	7	20	36	68	38	26	6	2	-	208
55-59	-	-	-	2	9	7	15	32	41	25	10	5	-	146
60 e più	-	-	-	2	7	12	11	28	30	64	51	94	-	299
Totale	235	358	3.547	16.744	12.717	3.310	877	355	170	138	79	104	38.634	
RITO RELIGIOSO														
16	1	1	-	-	-	-	-	-	-	-	-	-	-	2
17	3	5	9	4	2	-	-	-	-	-	-	-	-	23
18-19	32	36	150	54	9	2	-	-	-	-	-	-	-	283
20-24	87	160	1.546	4.224	774	54	3	2	-	1	2	-	-	6.853
25-29	21	23	849	8.621	6.360	578	24	2	1	2	4	2	-	16.487
30-34	1	6	108	1.531	3.404	1.303	138	8	2	2	1	-	-	6.504
35-39	1	1	13	154	580	500	209	18	1	-	1	-	-	1.478
40-44	-	-	2	29	89	155	105	50	6	2	-	-	-	438
45-49	-	-	-	4	17	40	58	35	11	1	-	-	-	166
50-54	-	-	1	1	2	8	17	35	14	14	2	-	-	94
55-59	-	-	-	1	5	2	7	14	21	12	5	3	-	70
60 e più	-	-	-	1	4	3	2	8	11	32	21	33	-	115
Totale	146	232	2.678	14.624	11.246	2.645	563	172	67	66	36	38	32.513	
RITO CIVILE														
16	-	-	1	-	-	-	-	-	-	-	-	-	-	1
17	2	1	5	1	-	-	-	-	-	-	-	-	-	9
18-19	24	37	109	39	3	-	-	-	-	-	-	-	-	212
20-24	50	76	523	812	149	15	3	1	-	-	1	-	-	1.630
25-29	10	9	184	985	743	127	25	4	-	3	-	1	-	2.091
30-34	3	1	37	213	396	230	53	14	1	2	1	-	-	951
35-39	-	2	4	48	112	135	69	15	6	1	1	-	-	393
40-44	-	-	5	14	47	94	89	34	13	2	1	-	-	299
45-49	-	-	-	4	9	38	39	44	20	7	-	-	-	161
50-54	-	-	1	2	5	12	19	33	24	12	4	2	-	114
55-59	-	-	-	1	4	5	8	18	20	13	5	2	-	76
60 e più	-	-	-	1	3	9	9	20	19	32	30	61	-	184
Totale	89	126	869	2.120	1.471	665	314	183	103	72	43	66	6.121	

**Tavola 2.13 segue – Matrimoni per regione, classe di età della sposa, rito e classe di età dello sposo
– Anno 1992**

CLASSI DI ETÀ DELLO SPOSO	CLASSI DI ETÀ DELLA SPOSA											60 e più	Totale	
	16	17	18-19	20-24	25-29	30-34	35-39	40-44	45-49	50-54	55-59			
PUGLIA														
TOTALE														
16	—	—	—	—	—	—	—	—	—	—	—	—	—	—
17	2	4	1	3	—	—	—	—	—	—	—	—	—	10
18-19	19	22	141	67	7	—	—	—	—	1	—	—	—	257
20-24	67	118	1.365	3.459	591	54	6	1	1	2	—	—	—	5.664
25-29	10	23	603	6.530	4.738	468	44	3	—	—	2	1	12.422	
30-34	—	5	50	1.085	2.517	972	113	16	1	1	3	1	4.764	
35-39	—	—	7	108	440	467	164	42	3	1	—	—	1.232	
40-44	—	—	1	30	81	141	125	72	18	1	—	—	469	
45-49	—	—	1	3	24	40	72	51	28	3	2	—	224	
50-54	—	—	—	2	7	9	28	48	28	14	2	2	138	
55-59	—	—	—	2	5	4	9	21	45	24	13	5	128	
60 e più	—	—	—	3	8	8	9	12	24	40	32	86	222	
Totale	98	172	2.169	11.292	8.418	2.163	570	264	149	86	54	95	25.530	
RITO RELIGIOSO														
16	—	—	—	—	—	—	—	—	—	—	—	—	—	—
17	1	4	1	3	—	—	—	—	—	—	—	—	—	9
18-19	16	19	110	47	6	—	—	—	1	—	—	—	199	
20-24	60	111	1.249	3.287	552	42	4	—	—	—	—	—	5.305	
25-29	8	20	558	6.281	4.562	442	34	2	—	—	2	1	11.910	
30-34	—	3	42	1.022	2.375	873	82	7	1	1	2	1	4.409	
35-39	—	—	4	87	376	369	114	28	2	1	—	—	981	
40-44	—	—	—	16	50	98	78	37	11	1	—	—	291	
45-49	—	—	1	1	9	19	37	27	12	1	—	—	107	
50-54	—	—	—	2	3	3	21	26	15	7	1	—	78	
55-59	—	—	—	2	4	3	2	14	22	15	6	1	69	
60 e più	—	—	—	1	2	3	2	4	10	19	10	42	93	
Totale	85	157	1.965	10.749	7.939	1.852	374	145	74	45	21	45	23.451	
RITO CIVILE														
16	—	—	—	—	—	—	—	—	—	—	—	—	—	—
17	1	—	—	—	—	—	—	—	—	—	—	—	—	1
18-19	3	3	31	20	1	—	—	—	—	—	—	—	58	
20-24	7	7	116	172	39	12	2	1	1	2	—	—	359	
25-29	2	3	45	249	176	26	10	1	—	—	—	—	512	
30-34	—	2	8	63	142	99	31	9	—	—	1	—	355	
35-39	—	—	3	21	64	98	50	14	1	—	—	—	251	
40-44	—	—	1	14	31	43	47	35	7	—	—	—	178	
45-49	—	—	—	2	15	21	35	24	16	2	2	—	117	
50-54	—	—	—	—	4	6	7	20	13	7	1	2	60	
55-59	—	—	—	—	1	1	7	7	23	9	7	4	59	
60 e più	—	—	—	2	6	5	7	8	14	21	22	44	129	
Totale	13	15	204	543	479	311	196	119	75	41	33	50	2.079	

**Tavola 2.13 segue - Matrimoni per regione, classe di età della sposa, rito e classe di età dello sposo
- Anno 1992**

CLASSI DI ETÀ DELLO SPOSO	CLASSI DI ETÀ DELLA SPOSA											60 e più	Totale		
	16	17	18-19	20-24	25-29	30-34	35-39	40-44	45-49	50-54	55-59				
BASILICATA															
TOTALE															
16	-	-	-	-	-	-	-	-	-	-	-	-	-	-	-
17	-	-	-	-	-	-	-	-	-	-	-	-	-	-	-
18-19	-	2	9	7	2	-	-	-	-	-	-	-	-	-	20
20-24	3	7	122	345	55	7	-	-	-	-	-	-	-	-	539
25-29	3	3	87	838	550	67	7	1	-	-	-	-	-	-	1.556
30-34	-	-	11	185	369	167	11	1	-	-	1	-	-	-	745
35-39	-	-	-	27	59	82	21	2	1	-	-	-	-	-	192
40-44	-	-	1	4	10	19	15	7	1	-	-	-	-	-	57
45-49	-	-	-	1	7	3	9	8	2	1	1	-	-	-	32
50-54	-	-	-	-	-	2	7	1	3	3	1	-	-	-	18
55-59	-	-	-	-	1	3	-	6	4	1	4	-	-	-	19
60 e più	-	-	-	-	1	-	-	1	4	4	7	10	-	-	27
Totale	6	12	230	1.408	1.054	350	70	27	15	9	14	10	10	3.205	
RITO RELIGIOSO															
16	-	-	-	-	-	-	-	-	-	-	-	-	-	-	-
17	-	-	-	-	-	-	-	-	-	-	-	-	-	-	-
18-19	-	2	7	6	-	-	-	-	-	-	-	-	-	-	15
20-24	3	5	106	327	53	6	-	-	-	-	-	-	-	-	500
25-29	3	2	83	811	526	62	6	1	-	-	-	-	-	-	1.494
30-34	-	-	11	173	351	154	8	1	-	-	1	-	-	-	699
35-39	-	-	-	25	50	66	17	2	-	-	-	-	-	-	160
40-44	-	-	1	4	5	12	10	6	-	-	-	-	-	-	38
45-49	-	-	-	1	2	1	7	7	1	-	-	-	-	-	19
50-54	-	-	-	-	-	1	3	-	1	-	1	-	-	-	6
55-59	-	-	-	-	1	-	-	4	3	-	2	-	-	-	10
60 e più	-	-	-	-	1	-	-	1	1	2	2	3	-	-	10
Totale	6	9	208	1.347	969	302	51	22	6	2	6	3	3	2.951	
RITO CIVILE															
16	-	-	-	-	-	-	-	-	-	-	-	-	-	-	-
17	-	-	-	-	-	-	-	-	-	-	-	-	-	-	-
18-19	-	-	2	1	2	-	-	-	-	-	-	-	-	-	5
20-24	-	2	16	18	2	1	-	-	-	-	-	-	-	-	39
25-29	-	1	4	27	24	5	1	-	-	-	-	-	-	-	62
30-34	-	-	-	12	18	13	3	-	-	-	-	-	-	-	46
35-39	-	-	-	2	9	16	4	-	1	-	-	-	-	-	32
40-44	-	-	-	-	5	7	5	1	1	-	-	-	-	-	19
45-49	-	-	-	-	5	2	2	1	1	1	1	-	-	-	13
50-54	-	-	-	1	-	1	4	1	2	3	-	-	-	-	12
55-59	-	-	-	-	-	3	-	2	1	1	2	-	-	-	9
60 e più	-	-	-	-	-	-	-	-	3	2	5	7	-	-	17
Totale	-	3	22	61	65	48	19	5	9	7	8	7	7	254	

**Tavola 2.13 segue - Matrimoni per regione, classe di età della sposa, rito e classe di età dello sposo
- Anno 1992**

CLASSI DI ETÀ DELLO SPOSO	CLASSI DI ETÀ DELLA SPOSA											60 e più	Totale	
	16	17	18-19	20-24	25-29	30-34	35-39	40-44	45-49	50-54	55-59			
CALABRIA														
TOTALE														
16	-	-	-	1	-	-	-	-	-	-	-	-	-	1
17	-	2	-	-	-	-	-	-	-	-	-	-	-	2
18-19	4	7	45	26	4	1	1	-	-	-	-	-	-	88
20-24	30	75	794	1.507	232	30	1	-	1	-	-	-	-	2.670
25-29	9	25	572	2.829	1.500	179	15	-	2	-	-	-	-	5.131
30-34	2	3	91	821	1.104	459	48	11	2	-	-	-	-	2.541
35-39	1	1	15	132	289	231	81	14	1	-	-	-	-	765
40-44	-	-	1	18	56	92	75	22	9	-	-	-	1	274
45-49	-	-	-	4	16	22	30	23	11	-	-	-	1	107
50-54	-	-	-	1	2	11	18	15	9	4	2	-	-	62
55-59	-	-	-	3	3	7	6	8	8	13	5	2	-	55
60 e più	-	-	-	2	3	2	3	15	11	18	20	40	-	114
Totale	46	113	1.518	5.344	3.209	1.034	278	108	54	35	27	44	11.810	
RITO RELIGIOSO														
16	-	-	-	1	-	-	-	-	-	-	-	-	-	1
17	-	2	-	-	-	-	-	-	-	-	-	-	-	2
18-19	2	7	33	21	3	-	1	-	-	-	-	-	-	67
20-24	24	71	740	1.442	211	25	-	-	-	-	-	-	-	2.513
25-29	7	21	552	2.740	1.427	159	12	-	2	-	-	-	-	4.920
30-34	2	2	85	776	1.048	409	36	6	2	-	-	-	-	2.366
35-39	1	1	10	123	256	188	65	10	-	-	-	-	-	654
40-44	-	-	1	17	46	70	52	14	2	-	-	-	1	203
45-49	-	-	-	2	12	12	15	16	4	-	-	-	1	62
50-54	-	-	-	1	1	5	12	10	3	1	1	-	-	34
55-59	-	-	-	2	1	4	2	6	3	7	4	1	1	30
60 e più	-	-	-	1	2	1	-	1	6	5	7	13	-	36
Totale	36	104	1.421	5.126	3.007	873	195	63	22	13	12	16	10.888	
RITO CIVILE														
16	-	-	-	-	-	-	-	-	-	-	-	-	-	-
17	-	-	-	-	-	-	-	-	-	-	-	-	-	-
18-19	2	-	12	5	1	1	-	-	-	-	-	-	-	21
20-24	6	4	54	65	21	5	1	-	1	-	-	-	-	157
25-29	2	4	20	89	73	20	3	-	-	-	-	-	-	211
30-34	-	1	6	45	56	50	12	5	-	-	-	-	-	175
35-39	-	-	5	9	33	43	16	4	1	-	-	-	-	111
40-44	-	-	-	1	10	22	23	8	7	-	-	-	-	71
45-49	-	-	-	2	4	10	15	7	7	-	-	-	-	45
50-54	-	-	-	-	1	6	6	5	6	3	1	-	-	28
55-59	-	-	-	1	2	3	4	2	5	6	1	1	-	25
60 e più	-	-	-	1	1	1	3	14	5	13	13	27	-	78
Totale	10	9	97	218	202	161	83	45	32	22	15	28	922	

**Tavola 2.13 segue - Matrimoni per regione, classe di età della sposa, rito e classe di età dello sposo
- Anno 1992**

CLASSI DI ETÀ DELLO SPOSO	CLASSI DI ETÀ DELLA SPOSA											60 e più	Totale	
	16	17	18-19	20-24	25-29	30-34	35-39	40-44	45-49	50-54	55-59			
SICILIA														
TOTALE														
16	-	-	-	-	-	-	-	-	-	-	-	-	-	-
17	2	3	2	4	-	-	-	-	-	-	-	-	-	11
18-19	16	22	231	118	13	-	1	1	-	-	-	-	-	402
20-24	77	109	2.753	4.581	656	56	5	-	2	-	-	-	-	8.239
25-29	13	19	1.315	7.483	4.654	481	41	8	1	-	2	-	-	14.017
30-34	6	6	129	1.483	2.768	1.121	169	15	1	3	2	1	5.704	
35-39	-	-	16	197	622	576	219	38	7	5	-	-	1.680	
40-44	-	-	3	28	105	239	191	99	23	4	-	-	692	
45-49	-	-	1	13	35	73	107	101	43	5	2	-	380	
50-54	-	-	1	6	9	23	54	58	44	19	8	5	227	
55-59	-	-	1	8	1	15	24	37	40	36	16	8	186	
60 e più	-	-	1	1	3	7	12	27	57	60	59	137	364	
Totale	114	159	4.453	13.922	8.866	2.591	823	384	218	132	89	151	31.902	
RITO RELIGIOSO														
16	-	-	-	-	-	-	-	-	-	-	-	-	-	-
17	2	2	1	4	-	-	-	-	-	-	-	-	-	9
18-19	9	16	152	75	11	-	1	-	-	-	-	-	-	264
20-24	56	88	2.354	4.177	588	41	4	-	1	-	-	-	-	7.309
25-29	11	14	1.171	7.097	4.369	385	30	5	-	-	2	-	-	13.084
30-34	5	5	101	1.368	2.561	973	114	9	1	1	1	1	5.140	
35-39	-	-	13	156	500	442	149	28	3	-	-	-	1.291	
40-44	-	-	-	14	62	163	125	53	8	1	-	-	426	
45-49	-	-	1	8	13	34	55	48	16	-	-	-	172	
50-54	-	-	-	2	-	8	20	28	17	9	4	1	89	
55-59	-	-	1	6	-	5	7	17	18	15	10	1	80	
60 e più	-	-	-	-	1	2	2	9	24	25	26	52	141	
Totale	83	125	3.794	12.907	8.105	2.050	507	197	88	51	43	55	28.005	
RITO CIVILE														
16	-	-	-	-	-	-	-	-	-	-	-	-	-	-
17	-	1	1	-	-	-	-	-	-	-	-	-	-	2
18-19	7	6	79	43	2	-	-	1	-	-	-	-	-	138
20-24	21	21	399	404	68	15	1	-	1	-	-	-	-	930
25-29	2	5	144	386	285	96	11	3	1	-	-	-	-	933
30-34	1	1	28	115	207	148	55	6	-	2	1	-	-	564
35-39	-	-	3	41	122	134	70	10	4	5	-	-	-	389
40-44	-	-	3	14	43	76	66	46	15	3	-	-	-	286
45-49	-	-	-	5	22	42	52	53	27	5	2	-	-	208
50-54	-	-	1	4	9	15	34	30	27	10	4	4	138	
55-59	-	-	-	2	1	10	17	20	22	21	6	7	106	
60 e più	-	-	1	1	2	5	10	18	33	35	33	85	223	
Totale	31	34	659	1.015	761	541	316	187	130	81	46	96	3.897	

**Tavola 2.13 segue - Matrimoni per regione, classe di età della sposa, rito e classe di età dello sposo
- Anno 1992**

CLASSI DI ETÀ DELLO SPOSO	CLASSI DI ETÀ DELLA SPOSA											Totale	
	16	17	18-19	20-24	25-29	30-34	35-39	40-44	45-49	50-54	55-59		60 e più
SARDEGNA													
TOTALE													
16	-	-	-	-	-	-	-	-	-	-	-	-	-
17	-	-	-	1	-	-	-	-	-	-	-	-	1
18-19	-	-	40	21	5	1	-	-	-	-	-	-	67
20-24	8	32	305	837	192	21	1	-	1	-	-	-	1.397
25-29	-	5	153	1.638	1.682	224	27	5	-	-	1	-	3.735
30-34	-	1	35	407	1.101	535	85	14	3	-	-	-	2.181
35-39	-	-	5	76	247	296	116	13	3	-	-	-	756
40-44	-	-	1	10	51	79	80	32	11	2	-	-	266
45-49	-	-	-	6	14	27	35	35	7	6	2	1	133
50-54	-	-	1	2	8	7	14	23	14	8	4	2	83
55-59	-	-	-	1	-	3	7	8	11	5	4	1	40
60 e più	-	-	1	-	1	2	4	8	9	7	6	24	62
Totale	8	38	541	2.999	3.301	1.195	369	138	59	28	17	28	8.721
RITO RELIGIOSO													
16	-	-	-	-	-	-	-	-	-	-	-	-	-
17	-	-	-	1	-	-	-	-	-	-	-	-	1
18-19	-	-	23	8	4	-	-	-	-	-	-	-	35
20-24	4	25	212	632	149	15	1	-	1	-	-	-	1.039
25-29	-	3	98	1.394	1.461	175	15	1	-	-	-	-	3.147
30-34	-	-	26	338	951	428	53	8	-	-	-	-	1.804
35-39	-	-	3	50	184	227	80	5	2	-	-	-	551
40-44	-	-	-	7	30	48	50	17	4	2	-	-	158
45-49	-	-	-	3	2	16	19	20	2	2	-	1	65
50-54	-	-	1	1	3	2	7	11	8	3	-	-	36
55-59	-	-	-	-	-	1	4	3	5	2	2	1	18
60 e più	-	-	-	-	-	-	1	3	4	4	1	11	24
Totale	4	28	363	2.434	2.784	912	230	68	26	13	3	13	6.878
RITO CIVILE													
16	-	-	-	-	-	-	-	-	-	-	-	-	-
17	-	-	-	-	-	-	-	-	-	-	-	-	-
18-19	-	-	17	13	1	1	-	-	-	-	-	-	32
20-24	4	7	93	205	43	6	-	-	-	-	-	-	358
25-29	-	2	55	244	221	49	12	4	-	-	1	-	588
30-34	-	1	9	69	150	107	32	6	3	-	-	-	377
35-39	-	-	2	26	63	69	36	8	1	-	-	-	205
40-44	-	-	1	3	21	31	30	15	7	-	-	-	108
45-49	-	-	-	3	12	11	16	15	5	4	2	-	68
50-54	-	-	-	1	5	5	7	12	6	5	4	2	47
55-59	-	-	-	1	-	2	3	5	6	3	2	-	22
60 e più	-	-	1	-	1	2	3	5	5	3	5	13	38
Totale	4	10	178	565	517	283	139	70	33	15	14	15	1.843

Tavola 2.14 - Matrimoni per regione di nascita della sposa e regione di nascita dello sposo - Anno 1992

REGIONI DI NASCITA DELLO SPOSO	REGIONI DI NASCITA DELLA SPOSA									
	Piemonte	Valle d'Aosta	Lombardia	Trentino- Alto Adige	Bolzano- Bozen	Trento	Veneto	Friuli-Vene- zia Giulia	Liguria	Emilia Romagna
Piemonte	12.874	53	943	58	15	43	390	85	475	204
Valle d'Aosta	60	233	18	-	-	-	7	4	10	2
Lombardia	938	19	32.400	182	66	116	948	204	362	796
Trentino-Alto Adige	50	2	163	3.857	2.118	1.739	198	34	26	55
Bolzano-Bozen	27	-	50	2.095	2.018	77	79	13	9	19
Trento	23	2	113	1.762	100	1.662	119	21	17	36
Veneto	362	16	912	209	79	130	18.175	387	106	355
Friuli-V.Giulia	83	5	202	36	19	17	366	3.288	30	65
Liguria	433	6	389	17	4	13	99	36	4.966	157
Emilia-Romagna	235	7	925	63	28	35	400	71	140	12.014
Toscana	197	7	448	22	10	12	150	51	249	257
Umbria	37	2	87	10	4	6	45	8	18	63
Marche	90	5	208	13	5	8	82	43	34	241
Lazio	268	9	560	55	38	17	235	87	162	269
Abruzzo	77	7	186	14	7	7	54	25	47	85
Molise	34	-	41	7	4	3	8	6	14	11
Campania	554	6	1.021	61	32	29	223	105	148	309
Puglia	692	7	1.100	37	21	16	242	82	126	258
Basilicata	186	-	208	9	6	3	22	7	38	53
Calabria	542	24	911	35	24	11	137	44	207	144
Sicilia	855	5	1.313	51	19	32	239	78	265	258
Sardegna	273	7	334	19	12	7	85	30	112	92
ITALIA	18.840	420	42.369	4.755	2.511	2.244	22.105	4.675	7.535	15.688
Estero	475	11	1.020	155	97	58	705	351	195	376
TOTALE	19.315	431	43.389	4.910	2.608	2.302	22.810	5.026	7.730	16.064

REGIONI DI NASCITA DELLO SPOSO	REGIONI DI NASCITA DELLA SPOSA									
	Toscana	Umbria	Marche	Lazio	Abruzzo*	Molise	Campania	Puglia	Basilicata	Calabria
Piemonte	185	27	80	192	56	24	367	438	104	341
Valle d'Aosta	3	1	3	6	1	-	8	10	4	13
Lombardia	318	67	164	393	120	31	657	777	105	509
Trentino-Alto Adige	32	8	13	38	7	1	33	32	6	21
Bolzano-Bozen	10	4	4	14	3	1	8	18	1	14
Trento	22	4	9	24	4	-	25	14	5	7
Veneto	119	20	61	176	48	5	181	159	19	64
Friuli-V.Giulia	41	5	26	86	17	3	54	36	6	32
Liguria	235	11	24	117	33	6	117	83	19	102
Emilia-Romagna	235	31	181	193	62	16	244	205	47	111
Toscana	11.379	124	68	290	43	16	292	140	48	111
Umbria	146	2.570	74	309	21	6	65	37	10	23
Marche	60	47	4.802	245	124	10	75	85	13	42
Lazio	394	279	224	18.238	305	72	838	326	59	264
Abruzzo	44	20	162	404	4.018	56	98	106	13	47
Molise	17	7	15	86	64	1.060	84	40	4	15
Campania	874	55	93	972	103	65	33.782	440	156	295
Puglia	169	30	98	376	93	60	413	21.440	205	182
Basilicata	63	9	17	60	15	4	164	237	2.450	97
Calabria	127	28	30	380	32	11	343	263	75	9.664
Sicilia	357	43	72	464	50	11	407	344	60	383
Sardegna	112	16	28	217	13	2	111	60	10	45
ITALIA	14.410	3.398	6.235	23.242	5.225	1.459	38.333	25.258	3.413	12.361
Estero	322	116	241	706	360	77	818	684	117	373
TOTALE	14.732	3.514	6.476	23.948	5.585	1.536	39.151	25.942	3.530	12.734

Tavola 2.14 segue – Matrimoni per regione di nascita della sposa e regione di nascita dello sposo – Anno 1992

REGIONI DI NASCITA DELLO SPOSO	REGIONI DI NASCITA DELLA SPOSA						Estero	Totale
	Sicilia	Sardegna	Totale	ITALIA				
				stessa provincia	altra provin- cia stessa regione	altre regioni		
Piemonte	480	165	17.541	11.073	1.801	4.667	554	18.095
Valle d'Aosta	9	7	399	233	—	166	29	428
Lombardia	778	227	39.995	26.523	5.877	7.595	1.352	41.347
Trentino-Alto Adige	26	18	4.620	3.680	177	763	220	4.840
Bolzano-Bozen	13	9	2.391	2.018	77	296	117	2.508
Trento	13	9	2.229	1.662	100	467	103	2.332
Veneto	154	63	21.591	14.962	3.213	3.416	947	22.538
Friuli-V. Giulia	53	20	4.454	2.845	443	1.166	462	4.916
Liguria	153	91	7.094	4.587	379	2.128	262	7.356
Emilia-Romagna	180	90	15.450	10.132	1.882	3.436	602	16.052
Toscana	243	129	14.264	9.215	2.164	2.885	568	14.832
Umbria	32	17	3.580	2.464	106	1.010	192	3.772
Marche	45	26	6.290	4.177	625	1.488	367	6.657
Lazio	336	274	23.254	16.404	1.834	5.016	1.164	24.418
Abruzzo	60	20	5.543	3.496	522	1.525	537	6.080
Molise	20	11	1.544	1.022	38	484	120	1.664
Campania	340	128	39.230	31.088	2.694	5.448	1.199	40.429
Puglia	324	85	26.019	20.047	1.393	4.579	1.035	27.054
Basilicata	76	10	3.725	2.365	85	1.275	202	3.927
Calabria	314	47	13.358	9.172	492	3.694	647	14.005
Sicilia	27.353	123	32.731	24.267	3.086	5.378	1.610	34.341
Sardegna	101	7.184	8.851	6.346	838	1.667	305	9.156
ITALIA	31.077	8.735	289.533	204.098	27.649	57.786	12.374	301.907
Estero	890	218	8.210	—	—	8.210	2.231	10.441
TOTALE	31.967	8.953	297.743	204.098	27.649	65.996	14.605	312.348

Tavola 2.15 – Matrimoni per regione di residenza della sposa e regione di residenza dello sposo – Anno 1992

REGIONI DI RESIDENZA DELLO SPOSO	REGIONI DI RESIDENZA DELLA SPOSA									
	Piemonte	Valle d'Aosta	Lombardia	Trentino- Alto Adige	Bolzano- Bozen	Trento	Veneto	Friuli-Vene- zia Giulia	Liguria	Emilia Romagna
Piemonte	19.730	31	514	24	5	19	80	25	220	68
Valle d'Aosta	43	454	19	1	—	1	3	1	7	4
Lombardia	509	6	44.201	90	21	69	415	63	172	385
Trentino-Alto Adige	10	1	70	4.642	2.411	2.231	88	16	13	28
Bolzano-Bozen	2	1	15	2.410	2.377	33	32	8	3	11
Trento	8	—	55	2.232	34	2.198	56	8	10	17
Veneto	108	6	296	100	36	64	22.047	228	35	162
Friuli-V. Giulia	23	1	70	10	1	9	261	4.969	11	24
Liguria	170	2	159	12	4	8	27	10	7.309	55
Emilia-Romagna	96	2	479	17	3	14	211	32	51	16.239
Toscana	70	1	173	7	3	4	80	17	123	122
Umbria	12	1	22	3	1	2	19	1	3	30
Marche	27	1	64	8	3	5	29	8	19	123
Lazio	128	2	197	18	11	7	91	40	57	104
Abruzzo	17	2	45	3	1	2	17	8	10	36
Molise	7	—	7	2	1	1	1	1	—	4
Campania	92	—	148	14	6	8	52	20	24	66
Puglia	87	1	131	6	1	5	38	3	15	57
Basilicata	18	—	33	1	—	1	3	1	4	8
Calabria	75	5	153	4	2	2	29	4	32	40
Sicilia	118	1	187	4	1	3	53	7	41	53
Sardegna	25	1	41	2	—	2	24	2	14	14
ITALIA	21.365	518	47.009	4.968	2.511	2.457	23.568	5.456	8.160	17.622
Estero	145	1	297	47	35	12	128	38	60	94
TOTALE	21.510	519	47.306	5.015	2.546	2.469	23.696	5.494	8.220	17.716

**Tavola 2.15 segue – Matrimoni per regione di residenza della sposa e regione di residenza dello sposo
– Anno 1992**

REGIONI DI RESIDENZA DELLO SPOSO	REGIONI DI RESIDENZA DELLA SPOSA									
	Toscana	Umbria	Marche	Lazio	Abruzzo	Molise	Campania	Puglia	Basilicata	Calabria
Piemonte	71	9	22	100	18	7	232	204	40	208
Valle d'Aosta	3	1	1	6	—	—	5	11	1	21
Lombardia	147	16	53	193	51	15	391	410	59	350
Trentino-Alto Adige	12	4	7	20	3	—	22	17	1	12
Bolzano-Bozen	5	1	3	3	1	—	6	9	—	8
Trento	7	3	4	17	2	—	16	8	1	4
Veneto	34	12	28	80	24	4	132	122	16	31
Friuli-V. Giulia	18	4	6	25	9	3	36	30	5	14
Liguria	150	2	4	41	9	2	60	32	9	54
Emilia-Romagna	122	22	107	104	37	11	218	238	30	98
Toscana	15.170	70	26	197	21	7	236	84	17	61
Umbria	92	3.325	39	157	11	3	35	16	2	12
Marche	19	20	6.041	86	77	9	47	71	1	24
Lazio	176	135	67	24.477	198	51	614	237	30	161
Abruzzo	17	12	82	186	5.460	50	47	60	4	21
Molise	3	3	4	31	31	1.355	52	34	3	6
Campania	73	12	14	284	31	43	34.917	162	72	103
Puglia	31	11	30	95	35	17	137	22.682	79	55
Basilicata	15	2	6	15	6	—	81	121	2.705	42
Calabria	38	8	4	107	14	8	134	97	25	10.061
Sicilia	64	10	15	109	20	5	148	131	15	132
Sardegna	22	4	5	63	3	—	45	17	1	8
ITALIA	16.277	3.682	6.561	26.376	6.058	1.590	37.589	24.776	3.115	11.474
Estero	111	20	48	212	24	10	158	106	14	83
TOTALE	16.388	3.702	6.609	26.588	6.082	1.600	37.747	24.882	3.129	11.557

REGIONI DI RESIDENZA DELLO SPOSO	REGIONI DI RESIDENZA DELLA SPOSA			ITALIA			Estero	Totale
	Sicilia	Sardegna	Totale	DI CUI				
				stessa provincia	altra provincia stessa regione	altre regioni		
Piemonte	195	63	21.861	18.673	1.057	2.131	264	22.125
Valle d'Aosta	4	6	591	454	—	137	10	601
Lombardia	355	96	47.977	40.031	4.170	3.776	714	48.691
Trentino-Alto Adige	16	5	4.987	4.575	67	345	97	5.084
Bolzano-Bozen	9	1	2.528	2.377	33	118	64	2.592
Trento	7	4	2.459	2.198	34	227	33	2.492
Veneto	76	31	23.572	19.740	2.307	1.525	313	23.885
Friuli-V. Giulia	29	12	5.560	4.656	313	591	167	5.727
Liguria	54	35	8.196	7.071	238	887	130	8.326
Emilia-Romagna	121	46	18.281	15.022	1.217	2.042	308	18.589
Toscana	117	73	16.672	13.646	1.524	1.502	261	16.933
Umbria	10	11	3.804	3.250	75	479	63	3.867
Marche	15	9	6.698	5.578	463	657	108	6.806
Lazio	176	102	27.061	23.383	1.094	2.584	519	27.580
Abruzzo	16	9	6.102	5.024	436	642	87	6.189
Molise	7	2	1.553	1.321	34	198	17	1.570
Campania	111	28	36.266	33.422	1.495	1.349	191	36.457
Puglia	75	18	23.603	22.030	652	921	137	23.740
Basilicata	16	2	3.079	2.670	35	374	32	3.111
Calabria	149	14	11.001	9.812	249	940	75	11.076
Sicilia	29.448	30	30.589	28.201	1.245	1.143	195	30.784
Sardegna	22	7.947	8.260	7.577	370	313	60	8.320
ITALIA	31.010	8.539	305.713	266.136	17.041	22.536	3.748	309.461
Estero	168	42	1.806	—	—	1.806	1.061	2.867
TOTALE	31.178	8.581	307.519	266.136	17.041	24.342	4.829	312.348

Tavola 2.16 – Matrimoni per regione di nascita della sposa e regione di residenza dello sposo – Anno 1992

REGIONI DI RESIDENZA DELLO SPOSO	REGIONI DI NASCITA DELLA SPOSA									
	Piemonte	Valle d'Aosta	Lombardia	Trentino- Alto Adige	Bolzano- Bozen	Trento	Veneto	Friuli-Vene- zia Giulia	Liguria	Emilia Romagna
Piemonte	16.041	37	821	52	15	37	284	68	411	154
Valle d'Aosta	87	315	25	-	-	-	8	5	11	4
Lombardia	824	17	37.808	153	61	92	767	172	319	641
Trentino-Alto Adige	31	3	127	4.233	2.290	1.943	144	29	21	35
Bolzano-Bozen	13	1	28	2.274	2.207	67	42	12	5	13
Trento	18	2	99	1.959	83	1.876	102	17	16	22
Veneto	227	10	622	175	71	104	20.019	340	66	260
Friuli-V. Giulia	65	3	151	25	11	14	361	4.067	30	43
Liguria	366	4	321	14	4	10	82	24	6.004	100
Emilia-Romagna	179	4	847	50	26	24	351	58	115	13.810
Toscana	156	5	357	22	12	10	135	41	219	214
Umbria	29	3	54	6	2	4	36	3	13	39
Marche	52	4	137	14	7	7	58	25	27	174
Lazio	215	6	413	41	30	11	164	71	132	165
Abruzzo	42	2	102	9	5	4	24	12	33	49
Molise	25	-	12	4	3	1	-	2	6	5
Campania	166	2	292	20	12	8	62	24	44	77
Puglia	180	3	306	13	6	7	48	18	33	56
Basilicata	42	-	38	2	-	2	8	1	11	11
Calabria	129	7	196	10	7	3	44	11	60	38
Sicilia	234	2	381	11	7	4	69	19	85	74
Sardegna	105	4	135	6	3	3	35	5	32	26
ITALIA	19.195	431	43.145	4.860	2.572	2.288	22.699	4.995	7.672	15.975
Estero	120	-	244	50	36	14	111	31	58	89
TOTALE	19.315	431	43.389	4.910	2.608	2.302	22.810	5.026	7.730	16.064

REGIONI DI RESIDENZA DELLO SPOSO	REGIONI DI NASCITA DELLA SPOSA									
	Toscana	Umbria	Marche	Lazio	Abruzzo	Molise	Campania	Puglia	Basilicata	Calabria
Piemonte	112	19	63	156	53	30	605	660	158	634
Valle d'Aosta	2	2	4	9	1	-	12	10	6	44
Lombardia	257	47	133	318	101	44	1.139	1.273	193	1.025
Trentino-Alto Adige	25	6	9	30	7	-	38	35	4	18
Bolzano-Bozen	7	2	3	7	1	-	7	19	1	13
Trento	18	4	6	23	6	-	31	16	3	5
Veneto	68	10	54	139	39	6	241	206	28	75
Friuli V. Giulia	31	4	13	49	15	3	82	55	5	38
Liguria	204	8	15	81	23	4	148	98	30	158
Emilia-Romagna	203	34	204	179	95	22	490	433	90	217
Toscana	13.008	122	69	313	44	19	484	201	81	166
Umbria	112	2.863	64	228	18	4	60	37	9	20
Marche	34	32	5.306	141	86	12	81	110	9	40
Lazio	272	254	176	20.937	356	105	1.160	467	80	369
Abruzzo	21	17	160	258	4.542	56	89	97	9	32
Molise	5	5	7	46	44	1.134	82	47	3	11
Campania	76	15	41	376	43	45	33.493	243	116	145
Puglia	42	16	53	115	36	30	239	21.318	126	76
Basilicata	12	4	6	15	7	-	92	172	2.482	38
Calabria	29	12	10	107	19	7	180	130	48	9.332
Sicilia	89	15	31	160	22	3	188	185	26	188
Sardegna	37	8	13	112	10	1	72	36	4	11
ITALIA	14.639	3.493	6.431	23.769	5.561	1.525	38.975	25.813	3.507	12.637
Estero	93	21	45	179	24	11	176	129	23	97
TOTALE	14.732	3.514	6.476	23.948	5.585	1.536	39.151	25.942	3.530	12.734

**Tavola 2.16 segue – Matrimoni per regione di nascita della sposa e regione di residenza dello sposo
– Anno 1992**

REGIONI DI RESIDENZA DELLO SPOSO	REGIONI DI NASCITA DELLA SPOSA			ITALIA			Estero	Totale
	Sicilia	Sardegna	Totale	DI CUI				
				stessa provincia	altra provincia stessa regione	altre regioni		
Piemonte	777	210	21.345	14.368	1.673	5.304	780	22.125
Valle d'Aosta	11	9	565	315	–	250	36	601
Lombardia	1.260	328	46.819	32.129	5.679	9.011	1.872	48.691
Trentino–Alto Adige	27	12	4.834	4.083	150	601	250	5.084
Bolzano–Bozen	10	4	2.462	2.207	67	188	130	2.592
Trento	17	8	2.372	1.876	83	413	120	2.492
Veneto	170	58	22.813	16.964	3.055	2.794	1.072	23.885
Friuli–V. Giulia	58	24	5.122	3.611	456	1.055	605	5.727
Liguria	206	101	7.991	5.648	356	1.987	335	8.326
Emilia–Romagna	333	115	17.829	12.088	1.722	4.019	760	18.589
Toscana	365	161	16.182	10.982	2.026	3.174	751	16.933
Umbria	32	20	3.650	2.765	98	787	217	3.867
Marche	35	24	6.401	4.748	558	1.095	405	6.806
Lazio	413	284	26.080	19.304	1.633	5.143	1.500	27.580
Abruzzo	32	10	5.596	4.006	536	1.054	593	6.189
Molise	10	5	1.453	1.102	32	319	117	1.570
Campania	149	47	35.476	31.303	2.190	1.983	981	36.457
Puglia	113	38	22.859	20.333	985	1.541	881	23.740
Basilicata	17	3	2.961	2.417	65	479	150	3.111
Calabria	198	19	10.588	8.991	341	1.254	490	11.076
Sicilia	27.504	46	29.332	25.358	2.146	1.828	1.452	30.784
Sardegna	47	7.379	8.078	6.728	651	699	242	8.320
ITALIA	31.757	8.693	295.972	227.243	24.352	44.377	13.489	309.461
Estero	210	60	1.771	–	–	1.771	1.116	2.887
TOTALE	31.967	8.953	297.743	227.243	24.352	46.148	14.605	312.348

Tavola 2.17 – Matrimoni per regione di nascita dello sposo e regione di residenza della sposa – Anno 1992

REGIONI DI RESIDENZA DELLA SPOSA	REGIONI DI NASCITA DELLO SPOSO									
	Piemonte	Valle d'Aosta	Lombardia	Trentino– Alto Adige	Bolzano– Bozen	Trento	Veneto	Friuli–Vene- zia Giulia	Liguria	Emilia Romagna
Piemonte	14.836	34	795	36	17	19	337	61	338	204
Valle d'Aosta	65	306	16	1	–	1	14	4	6	6
Lombardia	817	19	35.943	138	50	88	737	154	318	733
Trentino–Alto Adige	42	2	148	4.149	2.195	1.954	162	26	17	34
Bolzano–Bozen	11	–	38	2.202	2.135	67	53	12	4	7
Trento	31	2	110	1.947	60	1.887	109	14	13	27
Veneto	286	5	728	165	79	86	19.658	328	61	291
Friuli–V. Giulia	63	3	149	23	13	10	343	3.882	36	51
Liguria	411	9	296	24	10	14	81	25	5.712	108
Emilia–Romagna	156	3	682	50	16	34	310	54	129	13.488
Toscana	157	4	278	25	9	16	90	40	239	208
Umbria	24	–	42	4	3	1	25	4	7	20
Marche	50	2	101	12	4	8	42	20	20	131
Lazio	179	5	343	35	12	23	149	77	104	164
Abruzzo	29	1	96	4	3	1	35	14	22	36
Molise	14	–	12	–	–	–	3	1	4	8
Campania	164	5	266	20	4	16	73	19	46	89
Puglia	200	9	313	19	11	8	84	17	35	88
Basilicata	28	–	32	2	–	2	9	5	6	14
Calabria	133	5	168	14	9	5	26	11	47	34
Sicilia	172	4	293	16	10	6	48	24	65	65
Sardegna	84	3	128	10	5	5	24	13	54	34
ITALIA	17.900	419	40.829	4.747	2.450	2.297	22.250	4.779	7.266	15.806
Estero	195	9	518	93	58	35	288	137	90	246
TOTALE	18.095	428	41.347	4.840	2.508	2.332	22.538	4.916	7.356	16.052

**Tavola 2.17 segue – Matrimoni per regione di nascita dello sposo e regione di residenza della sposa
– Anno 1992**

REGIONI DI RESIDENZA DELLA SPOSA	REGIONI DI NASCITA DELLO SPOSO									
	Toscana	Umbria	Marche	Lazio	Abruzzo	Molise	Campania	Puglia	Basilicata	Calabria
Piemonte	149	34	72	234	60	31	645	841	220	684
Valle d'Aosta	8	1	1	5	10	–	7	8	–	31
Lombardia	321	68	155	434	161	48	1.170	1.340	280	1.259
Trentino–Alto Adige	14	3	9	42	10	5	51	33	7	32
Bolzano–Bozen	7	1	2	26	4	1	24	16	4	20
Trento	7	2	7	16	6	4	27	17	3	12
Veneto	124	22	69	189	45	6	229	246	21	135
Friuli–V.Giulia	35	7	30	78	21	4	117	71	6	35
Liguria	190	9	26	104	31	9	156	115	37	238
Emilia–Romagna	228	61	236	241	90	22	445	344	81	214
Toscana	12.779	150	59	363	42	23	476	216	91	158
Umbria	91	2.904	49	208	19	6	51	34	8	28
Marche	38	64	5.325	138	115	11	70	79	15	27
Lazio	246	292	225	20.680	412	89	1.053	424	73	442
Abruzzo	24	15	131	204	4.718	58	85	91	12	16
Molise	11	4	7	43	52	1.213	71	41	2	9
Campania	134	32	47	452	60	56	34.689	217	135	209
Puglia	46	14	50	153	63	28	266	22.282	162	128
Basilicata	11	2	3	28	7	3	93	142	2.592	39
Calabria	38	17	26	105	26	7	162	98	85	9.974
Sicilia	80	9	22	162	34	13	201	168	38	181
Sardegna	65	12	11	148	13	7	94	43	5	23
ITALIA	14.632	3.720	6.553	24.011	5.989	1.639	40.131	26.833	3.870	13.862
Estero	200	52	104	407	91	25	298	221	57	143
TOTALE	14.832	3.772	6.657	24.418	6.080	1.664	40.429	27.054	3.927	14.005

REGIONI DI RESIDENZA DELLA SPOSA	REGIONI DI NASCITA DELLO SPOSO		ITALIA				Estero	Totale
	Sicilia	Sardegna	Totale	DI CUI				
				stessa provincia	altra provincia stessa regione	altre regioni		
Piemonte	1.042	280	20.933	13.212	1.624	6.097	577	21.510
Valle d'Aosta	8	8	505	306	–	199	14	519
Lombardia	1.586	352	46.033	30.409	5.534	10.090	1.273	47.306
Trentino–Alto Adige	48	12	4.846	4.022	127	697	169	5.015
Bolzano–Bozen	11	7	2.450	2.135	67	248	96	2.546
Trento	37	5	2.396	1.887	60	449	73	2.469
Veneto	225	75	22.908	16.759	2.899	3.250	788	23.696
Friuli–V.Giulia	76	27	5.057	3.496	386	1.175	437	5.494
Liguria	290	124	7.995	5.374	338	2.283	225	8.220
Emilia–Romagna	335	111	17.280	11.785	1.703	3.792	436	17.716
Toscana	436	138	15.972	10.735	2.044	3.193	416	16.388
Umbria	33	14	3.571	2.800	104	667	131	3.702
Marche	55	26	6.341	4.745	580	1.016	268	6.609
Lazio	511	221	25.724	18.956	1.724	5.044	864	26.588
Abruzzo	35	5	5.631	4.217	501	913	451	6.082
Molise	4	1	1.500	1.168	45	287	100	1.600
Campania	217	44	36.964	32.469	2.220	2.275	783	37.747
Puglia	201	27	24.185	21.240	1.042	1.903	697	24.882
Basilicata	26	2	3.044	2.538	54	452	85	3.129
Calabria	219	24	11.219	9.617	357	1.245	338	11.557
Sicilia	28.611	52	30.258	26.289	2.322	1.647	920	31.178
Sardegna	78	7.525	8.374	6.872	653	849	207	8.581
ITALIA	34.036	9.068	298.340	227.009	24.257	47.074	9.179	307.519
Estero	305	88	3.567	–	–	3.567	1.262	4.829
TOTALE	34.341	9.156	301.907	227.009	24.257	50.641	10.441	312.348



CAPITOLO 3 – SEPARAZIONI, SCIOGLIMENTI E CESSAZIONI DEGLI EFFETTI CIVILI DEL MATRIMONIO

Tavola 3.1 – Separazioni personali per numero dei figli, anno di matrimonio e totale dei figli – Anno 1992

ANNO DI MATRIMONIO	SEPARAZIONI		SEPARAZIONI I CUI CONIUGI HANNO						NUMERO FIGLI	
	Totale	di cui: con figli affidati	0 figli	1 figlio	2 figli	3 figli	4 figli	5 figli o più	Totale	di cui: figli affidati
1992	82	17	61	13	8	—	—	—	29	22
1991	1.018	178	822	175	21	—	—	—	217	196
1990	1.716	381	1.305	391	16	2	—	2	439	398
1989	2.880	793	2.047	763	62	6	1	1	916	856
1988	2.640	1.024	1.564	955	110	10	—	1	1.214	1.143
1987	2.509	1.203	1.275	1.041	185	7	1	—	1.436	1.391
1986	2.345	1.237	1.074	1.012	233	25	1	—	1.557	1.500
1985	2.270	1.259	972	1.031	243	19	3	2	1.596	1.530
1984	2.165	1.398	719	1.025	387	32	2	—	1.903	1.826
1983	1.937	1.310	594	897	399	40	6	1	1.844	1.781
1982	1.911	1.351	502	828	503	69	6	3	2.081	1.967
1981	1.696	1.263	390	748	493	54	11	—	1.940	1.858
1980	1.745	1.253	438	724	505	63	11	4	1.987	1.904
1979	1.609	1.231	331	606	565	96	10	1	2.070	1.968
1978	1.532	1.234	253	609	572	86	10	2	2.062	1.977
1977	1.402	1.154	194	563	547	83	14	1	1.969	1.858
1976	1.390	1.156	181	492	580	118	15	4	2.088	1.960
1975	1.450	1.178	206	510	555	145	27	7	2.200	2.015
1974	1.351	1.121	116	437	652	126	20	—	2.199	1.843
1973	1.355	954	140	442	587	148	31	7	2.222	1.410
1972	1.274	781	136	409	552	149	26	2	2.075	1.052
1971	1.083	555	120	337	443	140	34	9	1.831	709
1970	1.072	493	122	303	478	123	36	10	1.825	598
1969	905	356	101	227	404	127	33	13	1.621	432
1968	791	227	105	177	338	131	26	14	1.424	264
1967	671	177	73	142	301	121	26	8	1.251	208
1966	634	139	77	147	245	103	39	23	1.233	160
1965	615	91	87	106	268	100	36	18	1.188	97
1964	589	78	53	109	268	109	40	10	1.188	86
1963	482	65	58	88	179	96	42	19	1.010	73
1962	414	32	52	75	158	99	19	11	827	39
1961	379	24	53	64	159	66	27	10	748	29
1960	321	28	45	50	115	67	25	19	687	34
1959	264	20	39	40	101	51	16	17	557	21
1958	219	14	38	28	80	41	15	17	475	15
1957	174	8	32	21	54	38	18	11	380	9
1956	143	8	22	24	48	29	13	7	303	9
1955	136	2	25	29	39	25	6	12	272	2
1954	114	—	18	21	33	24	6	12	259	—
1953	78	—	18	13	21	18	3	5	154	—
1952	75	—	13	16	22	9	8	7	157	—
1951	65	1	14	9	24	10	3	5	132	2
1950	37	—	7	4	11	8	4	3	85	—
1949	52	—	10	11	18	6	1	6	101	—
1948	34	—	11	2	8	6	2	5	72	—
1947	25	—	13	3	6	2	—	1	26	—
1946	23	—	3	6	4	5	2	3	56	—
1945	21	—	7	1	7	5	1	—	34	—
1944	14	—	7	1	—	1	2	3	32	—
1943	10	—	3	2	2	1	2	—	17	—
1942	5	—	—	1	—	2	1	1	16	—
1941	11	—	2	1	2	3	—	3	32	—
1940	6	—	2	2	—	2	—	—	8	—
Prima del 1940	15	—	5	3	3	3	—	1	24	—
Totale	45.754	23.794	14.555	15.734	11.614	2.849	681	321	52.069	33.242

Tavola 3.2 - Scioglimenti e cessazioni degli effetti civili del matrimonio per numero dei figli e anno di matrimonio - Anno 1992

ANNO DI MATRIMONIO	Sciogli- menti	Cessa- zioni de- gli effet- ti civili	SCIOGLIMENTI E CESSAZIONI DEGLI EFFETTI CIVILI		NUMERO DI SCIOGLIMENTI E CESSAZIONI I CUI CONIUGI HANNO						NUMERO FIGLI	
			Totale	Di cui: con figli affidati	0 figli	1 figlio	2 figli	3 figli	4 figli	5 figli	Totale	di cui: figli affidati
1992	-	-	-	-	-	-	-	-	-	-	-	-
1991	-	-	-	-	-	-	-	-	-	-	-	-
1990	-	-	-	-	-	-	-	-	-	-	-	-
1989	11	19	30	3	27	2	1	-	-	-	4	4
1988	62	180	242	23	214	27	-	1	-	-	30	23
1987	159	546	705	89	603	88	12	1	-	1	123	98
1986	258	771	1.029	198	810	196	21	1	-	1	246	220
1985	339	978	1.317	297	991	293	28	4	-	1	369	324
1984	319	1.047	1.366	485	860	463	40	1	1	1	555	497
1983	324	978	1.302	523	742	491	62	4	3	-	639	591
1982	348	1.019	1.367	601	732	545	79	10	1	-	737	677
1981	305	930	1.235	626	567	528	127	10	2	1	826	763
1980	275	960	1.235	649	534	535	149	16	1	-	885	806
1979	247	1.007	1.254	681	528	536	171	17	2	-	937	877
1978	226	952	1.178	712	401	548	210	16	2	1	1.031	921
1977	216	906	1.122	731	346	511	227	31	5	2	1.090	998
1976	218	855	1.073	712	300	508	233	27	2	3	1.080	972
1975	199	903	1.102	742	290	483	292	30	4	3	1.189	1.054
1974	173	874	1.047	700	225	470	306	38	7	1	1.229	990
1973	132	848	980	545	232	409	286	44	7	2	1.151	760
1972	132	782	914	449	184	391	284	42	9	4	1.143	568
1971	82	752	834	332	146	318	307	53	9	1	1.132	402
1970	89	682	771	258	151	292	265	50	12	1	1.025	289
1969	63	628	691	176	143	215	253	56	16	8	995	204
1968	46	537	583	123	108	157	229	62	18	9	919	145
1967	46	490	536	89	102	139	213	65	12	5	834	102
1966	31	466	497	76	75	136	201	55	21	9	838	95
1965	30	439	469	50	85	136	171	59	10	8	741	55
1964	29	408	437	37	94	105	164	55	14	5	682	43
1963	21	386	407	24	80	86	146	69	20	6	698	26
1962	36	309	345	28	84	76	113	45	11	16	568	31
1961	31	276	307	15	60	61	112	51	17	6	542	15
1960	23	243	266	12	62	56	82	43	13	10	457	14
1959	13	198	211	6	52	42	64	38	10	5	354	7
1958	13	192	205	6	42	51	67	29	9	7	348	6
1957	10	148	158	1	31	39	45	23	13	7	290	2
1956	8	121	129	1	36	21	34	20	10	8	236	1
1955	5	105	110	2	19	23	33	17	8	10	235	2
1954	7	85	92	3	19	13	28	17	11	4	187	3
1953	4	54	58	-	11	15	15	11	3	3	107	-
1952	10	64	74	2	30	12	16	8	4	4	112	2
1951	3	44	47	1	13	11	12	7	1	3	79	1
1950	1	36	37	-	12	5	9	6	3	2	67	-
1949	5	26	31	-	7	10	10	3	-	1	45	-
1948	4	23	27	-	8	7	8	3	-	1	37	-
1947	4	42	46	-	9	17	6	6	4	4	90	-
1946	1	32	33	-	8	10	5	7	1	2	56	-
1945	1	26	27	-	10	5	9	2	1	-	33	-
1944	-	17	17	-	5	4	3	-	2	3	35	-
1943	-	15	15	-	6	2	4	-	1	2	26	-
1942	1	6	7	-	3	3	1	-	-	-	5	-
1941	-	9	9	-	2	2	2	1	1	1	18	-
1940	-	4	4	-	2	1	-	-	-	1	6	-
Prima del 1940	1	18	19	-	9	3	5	1	1	-	20	-
Totale	4.561	21.436	25.997	9.988	10.110	9.097	5.160	1.155	302	173	25.081	12.588

Tavola 3.3 – Separazioni personali per classe di età dei coniugi all'atto della separazione – Anno 1992

ETÀ DEL MARITO	ETÀ DELLA MOGLIE								Totale
	Meno di 20	20-24	25-29	30-34	35-39	40-44	45-49	50 e oltre	
Meno di 20	2	-	-	-	-	-	-	-	2
20 - 24	26	442	122	22	2	2	1	3	620
25 - 29	15	1.322	3.085	514	62	16	7	6	5.027
30 - 34	3	467	4.222	4.386	544	89	15	18	9.744
35 - 39	1	90	1.138	4.271	3.322	478	79	31	9.410
40 - 44	-	19	181	1.053	3.218	2.648	381	99	7.599
45 - 49	1	11	56	223	846	2.194	1.713	348	5.392
50 ed oltre	1	10	42	102	282	756	2.078	4.689	7.960
Totale	49	2.361	8.846	10.571	8.276	6.183	4.274	5.194	45.754

Tavola 3.4 – Scioglimenti e cessazioni degli effetti civili del matrimonio per classe di età dei coniugi allo scioglimento – Anno 1992

ETÀ DEL MARITO	ETÀ DELLA MOGLIE								Totale
	Meno di 20	20-24	25-29	30-34	35-39	40-44	45-49	50 e oltre	
Meno di 20	-	-	-	-	-	-	-	-	-
20 - 24	-	19	8	1	-	-	-	-	28
25 - 29	1	104	695	140	17	2	1	5	965
30 - 34	-	38	1.475	2.148	273	34	16	5	3.989
35 - 39	-	14	484	2.542	2.240	270	52	11	5.613
40 - 44	-	3	87	711	2.351	1.902	263	85	5.402
45 - 49	-	1	18	123	603	1.663	1.484	251	4.143
50 ed oltre	-	-	18	50	170	577	1.362	3.680	5.857
Totale	1	179	2.785	5.715	5.654	4.448	3.178	4.037	25.997

Tavola 3.5 - Separazioni personali per classi di età e stato civile dei coniugi al matrimonio ed anno di celebrazione del matrimonio - Anno 1992

ETÀ E STATO CIVILE DEL MARITO AL MATRIMONIO	ETÀ E STATO CIVILE DELLA MOGLIE AL MATRIMONIO								TOTALE		
	Meno di 20	20-24	25-29	30-34	35-39	40-44	45-49	50 e oltre	N. di cui nubili		
1992											
Meno di 20	-	-	-	-	-	-	-	-	-	-	-
20-24	1	4	1	-	-	-	-	-	6	6	
25-29	-	4	9	1	1	-	-	-	15	15	
30-34	-	2	11	5	1	2	-	-	21	21	
35-39	-	1	5	9	3	-	-	1	19	18	
40-44	-	-	-	1	2	2	-	1	6	5	
45-49	1	1	1	1	-	2	1	-	7	7	
50 ed oltre	-	-	-	2	1	-	1	4	8	7	
Totale	2	12	27	19	8	6	2	6	82	79	
Di cui celibi	2	12	27	19	8	6	2	4	80	79	
1991											
Meno di 20	3	5	2	-	-	-	-	-	10	10	
20-24	35	137	32	4	-	-	1	1	210	210	
25-29	17	158	174	18	3	3	1	1	375	374	
30-34	6	50	92	60	9	5	1	1	224	221	
35-39	1	9	23	31	12	7	1	1	85	85	
40-44	-	4	8	19	8	8	1	1	49	47	
45-49	-	2	3	6	4	4	4	3	26	26	
50 ed oltre	-	3	2	2	4	4	5	19	39	36	
Totale	62	368	336	140	40	31	14	27	1.018	1.009	
Di cui celibi	62	367	334	139	39	30	14	24	1.009	1.002	
1990											
Meno di 20	10	5	-	-	-	-	-	-	15	15	
20-24	77	228	49	4	1	-	-	-	359	359	
25-29	38	353	326	34	3	2	-	-	756	755	
30-34	6	86	165	69	12	4	1	1	344	342	
35-39	-	21	38	44	12	7	-	-	122	122	
40-44	-	3	8	12	16	8	5	1	53	48	
45-49	-	2	1	7	4	6	3	1	24	24	
50 ed oltre	-	2	5	3	3	8	7	15	43	39	
Totale	131	700	592	173	51	35	16	18	1.716	1.704	
Di cui celibi	131	700	589	169	50	33	12	15	1.699	1.691	
1989											
Meno di 20	23	8	3	-	-	-	-	-	34	34	
20-24	168	388	72	7	4	2	1	-	642	640	
25-29	43	605	510	52	12	1	2	2	1.227	1.225	
30-34	12	146	266	128	21	3	-	1	577	576	
35-39	5	23	65	51	48	7	2	4	205	201	
40-44	1	5	13	18	21	17	5	1	81	78	
45-49	1	5	6	8	12	9	4	1	46	44	
50 ed oltre	1	5	4	12	3	13	8	22	68	66	
Totale	254	1.185	939	276	121	52	22	31	2.880	2.864	
Di cui celibi	254	1.182	934	269	116	51	21	30	2.857	2.848	
1988											
Meno di 20	32	12	5	-	-	-	-	-	49	49	
20-24	166	450	61	9	5	-	1	2	694	692	
25-29	61	593	404	46	6	1	-	-	1.111	1.110	
30-34	9	125	214	93	13	4	-	1	459	458	
35-39	2	35	44	51	22	3	-	-	157	153	
40-44	2	11	12	13	13	10	3	-	64	63	
45-49	-	3	7	12	9	16	7	1	55	54	
50 ed oltre	-	6	2	5	5	17	5	11	51	48	
Totale	272	1.235	749	229	73	51	16	15	2.640	2.627	
Di cui celibi	272	1.229	742	222	69	48	15	14	2.611	2.606	

Tavola 3.5 segue - Separazioni personali per classi di età e stato civile dei coniugi al matrimonio ed anno di celebrazione del matrimonio - Anno 1992

ETÀ E STATO CIVILE DEL MARITO AL MATRIMONIO	ETÀ E STATO CIVILE DELLA MOGLIE AL MATRIMONIO								TOTALE	
	Meno di 20	20-24	25-29	30-34	35-39	40-44	45-49	50 e oltre	N. di cui nubili	
1987										
Meno di 20	22	18	4	-	-	-	-	-	44	44
20-24	167	456	81	8	1	-	2	-	715	715
25-29	75	572	407	34	7	1	-	2	1.098	1.098
30-34	11	115	170	84	17	4	1	-	402	400
35-39	3	14	34	42	29	6	1	1	130	128
40-44	1	10	13	10	6	9	-	-	49	46
45-49	-	1	3	8	9	13	5	1	40	40
50 ed oltre	1	1	2	2	3	2	4	16	31	31
Totale	290	1.187	714	188	72	35	13	20	2.509	2.502
Di cui celibi	280	1.187	710	182	70	32	13	19	2.493	2.489
1986										
Meno di 20	27	10	1	1	1	1	-	1	42	42
20-24	171	418	68	7	2	2	-	1	669	669
25-29	78	523	359	37	7	-	2	-	1.006	1.005
30-34	12	119	167	79	9	1	1	-	388	386
35-39	4	16	44	38	19	2	1	1	125	123
40-44	2	2	10	12	12	7	2	2	49	47
45-49	1	3	7	8	3	6	5	-	33	32
50 ed oltre	-	3	1	3	2	6	7	11	33	31
Totale	295	1.094	657	185	55	25	18	16	2.345	2.335
Di cui celibi	295	1.094	652	184	52	24	18	13	2.332	2.327
1985										
Meno di 20	35	18	2	2	-	-	-	-	57	57
20-24	171	421	61	9	-	1	-	1	664	662
25-29	69	545	310	48	6	-	1	-	979	978
30-34	12	111	143	74	12	2	1	2	357	354
35-39	1	24	30	25	19	4	2	-	105	104
40-44	-	3	11	12	10	8	1	2	47	47
45-49	1	-	6	2	6	6	6	1	28	28
50 ed oltre	-	3	2	5	6	2	3	12	33	33
Totale	289	1.125	565	177	59	23	14	18	2.270	2.263
Di cui celibi	289	1.124	564	174	57	22	14	18	2.262	2.255
1984										
Meno di 20	30	18	1	-	-	-	-	-	49	49
20-24	204	445	64	7	2	1	-	2	725	725
25-29	93	485	268	27	7	-	1	-	881	880
30-34	14	119	118	61	11	3	2	-	328	326
35-39	2	9	36	26	12	4	1	1	91	90
40-44	-	3	6	13	9	17	-	1	49	48
45-49	1	2	2	3	1	1	2	2	14	13
50 ed oltre	-	1	2	3	3	3	3	13	28	25
Totale	344	1.082	497	140	45	29	9	19	2.165	2.156
Di cui celibi	343	1.081	493	138	44	26	8	17	2.150	2.148
1983										
Meno di 20	44	16	-	-	-	-	-	-	60	60
20-24	197	415	55	4	1	-	-	-	672	670
25-29	62	416	262	33	5	-	1	2	781	781
30-34	13	78	113	58	10	3	-	-	275	274
35-39	2	13	25	30	7	6	1	-	84	84
40-44	-	1	4	11	10	1	3	-	30	30
45-49	-	-	2	2	1	5	2	2	14	13
50 ed oltre	-	4	1	-	1	3	3	9	21	21
Totale	318	943	462	138	35	18	10	13	1.937	1.933
Di cui celibi	318	939	459	135	35	16	9	12	1.923	1.920

Tavola 3.5 segue - Separazioni personali per classi di età e stato civile dei coniugi al matrimonio ed anno di celebrazione del matrimonio - Anno 1992

ETÀ E STATO CIVILE DEL MARITO AL MATRIMONIO	ETÀ E STATO CIVILE DELLA MOGLIE AL MATRIMONIO								TOTALE	
	Meno di 20	20-24	25-29	30-34	35-39	40-44	45-49	50 e oltre	N. di cui nubili	
1982										
Meno di 20	26	19	3	-	-	-	-	-	48	48
20-24	224	436	50	12	1	1	-	-	724	722
25-29	78	425	217	26	3	-	-	-	749	747
30-34	12	64	100	58	6	3	-	-	243	243
35-39	-	20	23	24	4	4	1	1	77	75
40-44	2	3	5	7	7	3	-	-	27	27
45-49	-	1	1	4	7	5	3	-	21	17
50 ed oltre	-	2	1	2	3	4	3	7	22	22
Totale	342	970	400	133	31	20	7	8	1.911	1.901
Di cui celibi	342	967	398	132	28	20	6	8	1.901	1.895
1981										
Meno di 20	39	11	3	-	-	-	-	-	53	53
20-24	206	359	44	7	2	1	-	-	619	619
25-29	91	373	197	24	1	2	-	-	688	687
30-34	8	85	86	31	6	-	-	-	216	214
35-39	5	22	12	14	7	-	-	-	60	60
40-44	1	4	6	9	13	5	-	1	39	39
45-49	-	-	-	2	1	-	-	2	5	5
50 ed oltre	-	2	2	-	1	-	3	8	16	15
Totale	350	856	350	87	31	8	3	11	1.696	1.692
Di cui celibi	350	856	347	86	30	8	3	11	1.691	1.688
1980										
Meno di 20	58	9	3	1	-	-	-	-	71	70
20-24	212	398	49	6	1	-	-	-	666	664
25-29	96	325	191	28	2	2	-	-	644	643
30-34	18	64	77	54	5	-	1	-	219	218
35-39	2	14	14	12	20	7	1	-	70	70
40-44	3	5	5	8	6	4	1	1	33	29
45-49	1	-	2	3	6	2	1	2	17	17
50 ed oltre	-	2	1	1	1	6	2	12	25	25
Totale	390	817	342	113	41	21	6	15	1.745	1.736
Di cui celibi	390	815	340	110	40	18	5	13	1.731	1.724
1979										
Meno di 20	41	17	4	-	-	-	-	-	62	62
20-24	210	333	27	10	-	-	-	-	580	578
25-29	109	327	231	16	4	-	-	1	688	688
30-34	8	67	79	28	5	-	-	-	187	187
35-39	4	13	11	12	6	-	-	-	46	46
40-44	1	5	5	6	4	2	4	-	27	26
45-49	-	1	-	4	2	1	-	-	8	7
50 ed oltre	-	-	-	-	2	3	2	4	11	11
Totale	373	763	357	76	23	6	6	5	1.609	1.605
Di cui celibi	373	763	355	75	23	5	4	5	1.603	1.600
1978										
Meno di 20	41	18	1	-	2	-	-	-	62	62
20-24	253	303	48	7	1	2	-	-	614	614
25-29	104	307	158	13	5	-	1	-	588	587
30-34	11	61	58	35	5	1	-	-	171	168
35-39	4	14	12	17	9	2	-	1	59	59
40-44	1	6	2	1	4	6	-	2	22	22
45-49	-	-	1	1	1	1	2	-	5	5
50 ed oltre	-	-	1	1	2	1	2	4	11	11
Totale	414	709	281	75	28	13	5	7	1.532	1.528
Di cui celibi	414	708	281	74	28	11	5	7	1.528	1.524

Tavola 3.5 segue - Separazioni personali per classi di età e stato civile dei coniugi al matrimonio ed anno di celebrazione del matrimonio - Anno 1992

ETÀ E STATO CIVILE DEL MARITO AL MATRIMONIO	ETÀ E STATO CIVILE DELLA MOGLIE AL MATRIMONIO								TOTALE	
	Meno di 20	20-24	25-29	30-34	35-39	40-44	45-49	50 e oltre	N. di cui nubili	
1977										
Meno di 20	37	13	2	-	-	-	-	-	52	52
20-24	201	315	37	5	-	1	-	-	559	558
25-29	86	287	158	18	5	-	-	-	554	552
30-34	10	62	45	27	4	3	-	-	151	150
35-39	2	12	7	17	10	1	-	-	49	49
40-44	-	1	4	6	6	1	-	-	18	18
45-49	-	1	1	2	1	1	-	-	6	5
50 ed oltre	-	-	1	-	6	1	2	3	13	13
Totale	336	691	255	75	32	8	2	3	1.402	1.397
Di cui celibi	336	689	255	75	30	8	2	1	1.396	1.393
1976										
Meno di 20	39	19	3	-	-	-	-	-	61	61
20-24	159	312	47	7	-	1	-	1	527	527
25-29	88	305	156	13	3	-	-	-	565	565
30-34	15	49	54	20	7	2	1	-	148	148
35-39	3	13	16	18	3	2	1	-	56	55
40-44	1	3	2	1	4	2	-	-	13	13
45-49	-	1	-	1	1	1	-	2	6	6
50 ed oltre	-	1	-	1	2	1	-	9	14	14
Totale	305	703	278	61	20	9	2	12	1.390	1.389
Di cui celibi	305	702	277	58	20	8	2	12	1.384	1.384
1975										
Meno di 20	53	19	4	-	-	-	-	-	76	76
20-24	226	307	46	4	-	-	-	-	583	582
25-29	85	295	145	15	6	1	-	-	547	547
30-34	15	50	51	32	1	2	-	1	152	151
35-39	6	9	12	17	9	2	2	-	57	57
40-44	2	1	5	2	2	1	1	1	15	14
45-49	-	2	3	2	-	1	1	2	11	10
50 ed oltre	-	1	1	1	-	-	-	6	9	8
Totale	387	684	267	73	18	7	4	10	1.450	1.445
Di cui celibi	387	683	264	73	18	7	4	10	1.446	1.442
1974										
Meno di 20	60	11	-	-	-	-	1	-	72	72
20-24	204	282	45	3	1	-	-	-	535	535
25-29	101	246	158	21	2	-	2	-	530	530
30-34	19	54	43	22	4	1	-	-	143	143
35-39	2	10	12	11	7	1	-	-	43	43
40-44	-	-	3	2	4	2	-	1	12	11
45-49	-	1	3	-	1	-	1	-	6	6
50 ed oltre	1	1	-	1	2	1	1	3	10	10
Totale	387	605	264	60	21	5	5	4	1.351	1.350
Di cui celibi	386	604	261	60	21	5	4	4	1.345	1.344
1973										
Meno di 20	61	5	-	-	-	-	-	-	66	66
20-24	215	251	49	9	1	-	-	-	525	523
25-29	84	312	132	19	1	1	-	-	549	549
30-34	15	57	47	19	2	-	1	-	141	141
35-39	4	7	13	15	4	3	1	-	47	46
40-44	1	1	1	3	1	3	1	-	11	9
45-49	-	-	1	1	2	3	1	1	9	9
50 ed oltre	-	-	1	-	2	1	2	1	7	7
Totale	380	633	244	66	13	11	6	2	1.355	1.350
Di cui celibi	379	632	244	65	13	11	6	2	1.352	1.347

Tavola 3.5 segue - Separazioni personali per classi di età e stato civile dei coniugi al matrimonio ed anno di celebrazione del matrimonio - Anno 1992

ETÀ E STATO CIVILE DEL MARITO AL MATRIMONIO	ETÀ E STATO CIVILE DELLA MOGLIE AL MATRIMONIO								TOTALE	
	Meno di 20	20-24	25-29	30-34	35-39	40-44	45-49	50 e oltre	N. di cui nubili	
1972										
Meno di 20	39	15	-	1	-	-	-	-	55	55
20-24	193	292	45	2	2	-	-	1	535	535
25-29	59	242	149	11	1	2	-	-	464	463
30-34	15	61	50	25	4	1	-	-	156	155
35-39	2	3	15	7	7	-	-	-	34	34
40-44	-	7	3	3	3	2	-	1	19	19
45-49	-	-	1	1	2	-	-	-	4	4
50 ed oltre	-	-	-	2	-	3	-	2	7	7
Totale	308	620	263	52	19	8	-	4	1.274	1.272
Di cui celibi	308	619	263	51	17	8	-	4	1.270	1.268
1971										
Meno di 20	34	11	2	-	-	-	-	-	47	47
20-24	152	265	38	4	2	-	-	-	461	461
25-29	55	230	108	18	3	1	-	-	415	415
30-34	8	44	51	19	2	1	-	-	125	124
35-39	1	6	4	4	2	2	-	-	19	18
40-44	-	2	4	1	1	1	-	-	9	9
45-49	-	-	-	-	1	2	-	-	3	3
50 ed oltre	-	1	-	-	-	-	1	2	4	3
Totale	250	559	207	46	11	7	1	2	1.083	1.080
Di cui celibi	250	559	207	46	11	7	1	2	1.083	1.080
1970										
Meno di 20	21	12	2	-	-	-	1	-	36	36
20-24	150	246	30	6	-	-	-	-	432	432
25-29	59	215	120	13	2	1	-	-	410	410
30-34	14	51	52	25	5	1	-	-	148	148
35-39	2	12	8	5	3	1	-	-	31	31
40-44	2	1	2	5	-	2	-	1	13	12
45-49	-	-	-	-	1	-	-	-	1	1
50 ed oltre	-	-	-	-	-	-	-	1	1	1
Totale	248	537	214	54	11	5	1	2	1.072	1.071
Di cui celibi	248	536	213	53	10	4	1	2	1.067	1.067
1965-69										
Meno di 20	143	40	8	1	-	-	-	-	192	192
20-24	417	765	109	17	2	1	-	1	1.312	1.312
25-29	223	791	475	72	13	4	-	-	1.578	1.575
30-34	33	146	143	51	10	1	-	-	384	384
35-39	7	35	32	23	6	3	-	-	106	106
40-44	-	7	9	7	3	5	2	-	33	33
45-49	-	1	2	-	1	1	-	-	5	5
50 ed oltre	1	-	-	1	-	1	-	3	6	5
Totale	824	1.785	778	172	35	16	2	4	3.616	3.612
Di cui celibi	823	1.784	777	172	35	15	2	3	3.611	3.608
1960-64										
Meno di 20	64	14	3	1	-	-	-	-	82	82
20-24	275	452	87	12	4	1	-	-	831	830
25-29	119	504	247	27	6	-	1	-	904	904
30-34	24	132	83	44	7	1	-	-	291	290
35-39	3	30	17	6	3	1	-	-	60	60
40-44	-	2	4	1	3	-	-	-	10	10
45-49	-	-	-	1	1	1	-	-	3	3
50 ed oltre	-	1	1	-	-	1	-	1	4	4
Totale	485	1.135	442	92	24	5	1	1	2.185	2.183
Di cui celibi	484	1.132	440	91	24	5	1	1	2.178	2.178

Tavola 3.5 segue - Separazioni personali per classi di età e stato civile dei coniugi al matrimonio ed anno di celebrazione del matrimonio - Anno 1992

ETÀ E STATO CIVILE DEL MARITO AL MATRIMONIO	ETÀ E STATO CIVILE DELLA MOGLIE AL MATRIMONIO								TOTALE	
	Meno di 20	20-24	25-29	30-34	35-39	40-44	45-49	50 e oltre	N. di cui nubili	
1955-59										
Meno di 20	24	7	1	-	-	-	-	-	32	32
20-24	109	169	45	6	1	-	-	1	331	329
25-29	49	215	121	16	2	-	-	-	403	403
30-34	5	62	41	23	5	-	-	-	136	136
35-39	1	9	7	5	4	-	-	-	26	26
40-44	1	1	-	3	1	-	-	-	6	6
45-49	-	-	-	1	-	-	-	-	1	1
50 ed oltre	-	-	1	-	-	-	-	-	1	1
Totale	189	463	216	54	13	-	-	1	936	934
Di cui celibi	189	463	216	54	13	-	-	1	936	934
1950-54										
Meno di 20	13	5	-	-	-	-	-	-	18	18
20-24	49	89	23	3	1	-	-	-	165	165
25-29	19	72	43	8	-	-	-	-	142	142
30-34	2	13	16	10	-	-	-	-	41	41
35-39	-	-	1	1	-	-	-	-	2	1
40-44	-	-	1	-	-	-	-	-	1	1
45-49	-	-	-	-	-	-	-	-	-	-
50 ed oltre	-	-	-	-	-	-	-	-	-	-
Totale	83	179	84	22	1	-	-	-	369	368
Di cui celibi	83	178	84	21	1	-	-	-	367	367
1945-49										
Meno di 20	10	2	-	-	-	-	-	-	12	12
20-24	28	46	7	-	1	-	-	-	82	82
25-29	8	19	15	-	1	-	-	-	43	43
30-34	1	9	4	-	-	-	-	-	14	14
35-39	1	-	1	-	1	-	-	-	3	3
40-44	-	-	-	-	1	-	-	-	1	1
45-49	-	-	-	-	-	-	-	-	-	-
50 ed oltre	-	-	-	-	-	-	-	-	-	-
Totale	48	76	27	-	4	-	-	-	155	155
Di cui celibi	48	76	26	-	4	-	-	-	154	154
PRIMA DEL 1945										
Meno di 20	4	3	1	-	-	-	-	-	8	8
20-24	12	18	1	-	-	-	-	-	31	31
25-29	4	13	2	1	-	-	-	-	20	19
30-34	-	1	1	-	-	-	-	-	2	2
35-39	-	-	-	-	-	-	-	-	-	-
40-44	-	-	-	-	-	-	-	-	-	-
45-49	-	-	-	-	-	-	-	-	-	-
50 ed oltre	-	-	-	-	-	-	-	-	-	-
Totale	20	35	5	1	-	-	-	-	61	60
Di cui celibi	20	35	5	1	-	-	-	-	61	60
TOTALE										
Meno di 20	1.033	360	58	7	3	1	2	1	1.465	1.464
20-24	4.852	9.000	1.371	179	36	14	5	11	15.468	15.447
25-29	2.053	9.757	6.052	689	117	22	12	8	18.710	18.690
30-34	328	2.083	2.540	1.234	193	48	10	7	6.443	6.415
35-39	69	394	561	555	288	75	15	11	1.968	1.947
40-44	21	91	146	186	170	126	29	17	786	758
45-49	6	27	53	80	76	87	48	21	398	385
50 ed oltre	4	39	31	47	52	81	64	198	516	494
Totale	8.366	21.751	10.812	2.977	935	454	185	274	45.754	45.600
Di cui celibi	8.361	21.716	10.757	2.928	906	428	172	252	45.520	45.420

Tavola 3.6 - Scoglimenti e cessazioni degli effetti civili del matrimonio per classi di età dei coniugi al matrimonio ed anno di celebrazione del matrimonio - Anno 1992

ETÀ E STATO CIVILE DEL MARITO AL MATRIMONIO	ETÀ E STATO CIVILE DELLA MOGLIE AL MATRIMONIO								TOTALE	
	Meno di 20	20-24	25-29	30-34	35-39	40-44	45-49	50 e oltre	N. di cui nubili	
1989										
Meno di 20	-	-	-	-	-	-	-	-	-	-
20-24	1	1	1	-	-	-	-	-	3	3
25-29	-	3	6	-	-	1	-	-	10	10
30-34	-	2	5	2	-	-	-	-	9	9
35-39	-	1	-	4	1	-	-	-	6	6
40-44	-	-	-	-	-	-	1	-	1	1
45-49	-	-	-	-	-	-	-	-	-	-
50 ed oltre	-	-	-	-	-	1	-	-	1	1
Totale	1	7	12	6	1	2	1	-	30	30
Di cui celibi	1	7	12	6	1	2	1	-	30	30
1988										
Meno di 20	2	1	-	-	-	-	-	-	3	3
20-24	7	28	4	2	-	-	-	-	41	41
25-29	4	41	41	7	-	-	-	-	93	93
30-34	2	9	28	13	1	-	-	-	53	53
35-39	-	2	9	8	4	2	-	-	25	25
40-44	-	1	1	-	7	4	-	-	13	13
45-49	-	1	2	1	-	-	-	1	5	5
50 ed oltre	-	-	-	-	-	1	2	6	9	9
Totale	15	83	85	31	12	7	2	7	242	242
Di cui celibi	15	83	85	31	12	7	2	7	242	242
1987										
Meno di 20	6	4	-	-	-	-	-	-	10	10
20-24	32	107	21	4	-	-	-	-	164	164
25-29	12	167	99	6	-	1	-	-	285	283
30-34	3	38	64	22	7	-	-	-	134	134
35-39	1	10	14	11	10	1	-	-	47	47
40-44	1	6	2	7	11	8	-	-	35	34
45-49	-	-	-	2	1	6	2	-	11	11
50 ed oltre	-	-	-	1	1	1	6	10	19	17
Totale	55	332	200	53	30	17	8	10	705	700
Di cui celibi	55	332	198	53	29	17	8	6	698	698
1986										
Meno di 20	11	4	-	-	-	-	-	-	15	15
20-24	77	206	25	3	-	-	-	-	311	311
25-29	27	209	160	21	1	2	1	-	421	417
30-34	7	53	71	33	5	3	-	-	172	170
35-39	1	11	16	22	8	1	-	-	59	56
40-44	-	2	2	4	7	8	2	1	26	25
45-49	-	2	-	2	1	1	3	1	10	10
50 ed oltre	-	2	-	1	1	2	2	7	15	14
Totale	123	489	274	86	23	17	8	9	1.029	1.018
Di cui celibi	123	488	271	86	20	17	8	9	1.022	1.017
1985										
Meno di 20	17	9	-	1	-	-	-	-	27	27
20-24	105	265	27	1	1	-	2	1	402	395
25-29	39	279	170	15	-	-	-	-	503	499
30-34	11	65	83	62	7	-	-	1	229	214
35-39	-	10	21	26	23	6	1	-	87	84
40-44	-	1	7	4	17	6	-	-	35	32
45-49	-	1	4	1	-	4	1	-	11	11
50 ed oltre	1	3	1	-	6	5	-	7	23	22
Totale	173	633	313	110	54	21	4	9	1.317	1.284
Di cui celibi	172	623	305	98	50	20	4	8	1.280	1.280

Tavola 3.6 segue - Scioglimenti e cessazioni degli effetti civili del matrimonio per classi di età dei coniugi al matrimonio ed anno di celebrazione del matrimonio - Anno 1992

ETÀ E STATO CIVILE DEL MARITO AL MATRIMONIO	ETÀ E STATO CIVILE DELLA MOGLIE AL MATRIMONIO								TOTALE	
	Meno di 20	20-24	25-29	30-34	35-39	40-44	45-49	50 e oltre	N. di cui nubili	
1984										
Meno di 20	25	11	-	-	-	-	-	-	36	36
20-24	125	281	41	5	1	2	-	-	455	453
25-29	45	327	170	19	3	-	-	1	565	561
30-34	10	66	70	36	6	-	-	-	188	178
35-39	2	13	20	13	16	4	2	-	70	67
40-44	1	5	2	2	8	1	-	-	19	19
45-49	1	2	-	4	2	3	-	1	13	13
50 ed oltre	2	2	1	1	4	2	-	8	20	18
Totale	211	707	304	80	40	12	2	10	1.366	1.345
Di cui celibi	209	706	301	72	37	12	2	9	1.348	1.345
1983										
Meno di 20	32	14	-	-	-	-	-	-	46	46
20-24	154	272	30	7	-	1	1	-	465	464
25-29	52	256	153	18	8	1	-	-	488	479
30-34	13	63	63	45	7	1	-	-	192	181
35-39	1	13	12	15	20	3	-	1	65	62
40-44	-	2	3	5	6	3	3	1	23	23
45-49	-	3	-	1	-	1	1	-	6	6
50 ed oltre	-	2	-	1	-	2	2	10	17	16
Totale	252	625	261	92	41	12	7	12	1.302	1.277
Di cui celibi	252	622	253	83	40	12	6	11	1.279	1.276
1982										
Meno di 20	28	15	3	-	-	1	-	-	47	46
20-24	160	306	40	2	1	-	1	-	510	509
25-29	69	268	156	16	1	-	-	-	510	505
30-34	15	61	79	33	5	2	1	3	199	168
35-39	-	5	11	11	13	2	1	-	43	39
40-44	-	5	3	4	6	3	1	-	22	22
45-49	-	3	2	1	7	2	3	1	19	18
50 ed oltre	-	1	-	3	-	4	2	7	17	15
Totale	272	664	294	70	33	14	9	11	1.367	1.342
Di cui celibi	271	663	280	67	32	14	8	10	1.345	1.338
1981										
Meno di 20	28	6	1	2	-	-	-	-	37	36
20-24	165	280	40	5	1	-	-	-	491	489
25-29	54	238	130	15	3	-	-	-	440	437
30-34	10	48	62	30	1	2	-	-	153	152
35-39	3	16	9	18	7	5	1	-	59	59
40-44	-	3	3	3	4	3	-	-	16	15
45-49	-	1	3	4	2	4	4	1	19	18
50 ed oltre	-	1	1	4	3	-	3	8	20	19
Totale	260	593	249	81	21	14	8	9	1.235	1.225
Di cui celibi	259	590	245	80	21	13	8	8	1.224	1.222
1980										
Meno di 20	28	12	3	-	-	-	-	-	43	42
20-24	176	277	28	-	2	-	-	-	483	482
25-29	62	249	116	12	5	-	-	-	444	438
30-34	14	49	57	27	5	-	1	-	153	150
35-39	2	10	11	21	13	2	2	-	61	60
40-44	-	8	6	2	5	1	-	1	23	22
45-49	1	1	2	9	-	5	-	1	13	13
50 ed oltre	-	2	-	4	1	-	4	4	15	14
Totale	283	608	223	69	31	8	7	6	1.235	1.221
di cui celibi	280	607	218	68	30	7	7	5	1.222	1.220

Tavola 3.6 segue - Sciolgimenti e cessazioni degli effetti civili del matrimonio per classi di età dei coniugi al matrimonio ed anno di celebrazione del matrimonio - Anno 1992

ETÀ E STATO CIVILE DEL MARITO AL MATRIMONIO	ETÀ E STATO CIVILE DELLA MOGLIE AL MATRIMONIO								TOTALE	
	Meno di 20	20-24	25-29	30-34	35-39	40-44	45-49	50 e oltre	N. di cui nubili	
1979										
Meno di 20	33	15	1	1	-	-	-	-	50	44
20-24	154	273	30	3	2	-	-	-	462	452
25-29	69	237	142	15	5	2	-	1	471	442
30-34	20	38	61	72	4	3	-	1	199	191
35-39	-	3	11	13	6	-	-	1	34	34
40-44	-	1	6	4	4	5	-	-	20	20
45-49	1	-	1	3	1	1	-	1	8	8
50 ed oltre	-	1	-	1	1	-	2	5	10	9
Totale	277	568	252	112	23	11	2	9	1.254	1.200
di cui celibi	271	554	226	107	23	11	2	8	1.202	1.199
1978										
Meno di 20	41	5	2	1	-	-	-	-	49	47
20-24	175	241	36	2	-	-	-	-	454	453
25-29	74	215	138	22	2	1	-	-	452	447
30-34	10	39	43	39	-	-	-	-	131	126
35-39	4	9	16	9	7	-	-	-	45	45
40-44	-	1	6	6	6	3	1	-	23	21
45-49	1	3	1	2	2	1	2	-	12	12
50 ed oltre	-	-	1	-	3	2	3	3	12	12
Totale	305	513	243	81	20	7	6	3	1.178	1.163
di cui celibi	303	511	239	77	18	6	6	3	1.163	1.162
1977										
Meno di 20	44	4	4	1	-	-	-	-	53	51
20-24	154	220	25	4	-	-	-	-	403	397
25-29	77	237	115	14	5	3	-	-	451	442
30-34	13	39	48	36	6	-	1	-	143	132
35-39	1	9	15	6	8	1	1	-	41	41
40-44	2	3	1	6	1	4	-	-	17	17
45-49	-	2	-	-	3	-	1	1	7	7
50 ed oltre	-	-	1	-	1	2	-	3	7	5
Totale	291	514	209	67	24	10	3	4	1.122	1.092
di cui celibi	289	504	202	61	24	10	3	2	1.095	1.091
1976										
Meno di 20	34	11	2	-	-	-	-	-	47	47
20-24	158	206	27	7	2	-	1	-	401	399
25-29	64	223	130	7	2	3	-	1	430	427
30-34	8	43	42	21	1	2	1	-	118	116
35-39	4	8	10	12	8	-	-	-	42	40
40-44	1	2	3	1	5	3	1	-	16	16
45-49	-	2	2	1	-	1	3	-	9	9
50 ed oltre	-	1	-	1	1	1	1	5	10	10
Totale	289	496	216	50	19	10	7	6	1.073	1.064
di cui celibi	266	494	213	48	19	10	7	5	1.062	1.060
1975										
Meno di 20	51	10	2	1	-	-	-	-	64	62
20-24	169	218	27	5	1	-	-	-	420	416
25-29	79	223	123	12	4	1	-	2	444	443
30-34	5	34	52	16	1	-	-	-	108	107
35-39	4	4	6	9	4	1	-	-	28	28
40-44	1	3	2	3	4	2	2	-	17	17
45-49	-	-	1	1	4	1	3	-	10	9
50 ed oltre	-	-	-	1	-	1	1	8	11	11
Totale	309	492	213	48	18	6	6	10	1.102	1.093
di cui celibi	304	490	212	48	17	6	5	10	1.092	1.092

Tavola 3.6 segue - Scioglimenti e cessazioni degli effetti civili del matrimonio per classi di età dei coniugi al matrimonio ed anno di celebrazione del matrimonio - Anno 1992

ETÀ E STATO CIVILE DEL MARITO AL MATRIMONIO	ETÀ E STATO CIVILE DELLA MOGLIE AL MATRIMONIO								TOTALE	
	Meno di 20	20-24	25-29	30-34	35-39	40-44	45-49	50 e oltre	N. di cui nubile	
1974										
Meno di 20	56	9	-	1	-	-	-	-	66	65
20-24	178	211	43	5	-	-	-	-	437	436
25-29	72	206	119	12	4	-	1	1	415	413
30-34	9	35	18	15	4	1	-	-	82	82
35-39	3	6	11	7	1	1	1	-	30	30
40-44	-	2	-	1	2	-	-	-	5	5
45-49	1	1	-	2	3	1	1	-	9	9
50 ed oltre	-	-	1	1	-	-	-	1	3	3
Totale	319	470	192	44	14	3	3	2	1.047	1.043
di cui celibi	318	468	192	44	14	3	3	2	1.044	1.042
1973										
Meno di 20	37	5	2	2	1	-	-	-	47	47
20-24	167	209	35	3	1	-	-	-	415	414
25-29	73	163	108	15	3	1	-	-	363	360
30-34	15	27	22	22	2	2	-	-	90	90
35-39	3	13	9	6	4	1	-	-	36	36
40-44	2	1	3	3	2	1	-	-	12	12
45-49	-	-	-	1	3	4	1	1	10	10
50 ed oltre	-	-	1	1	-	1	2	2	7	7
Totale	297	418	180	53	16	10	3	3	980	976
di cui celibi	297	415	179	53	16	10	3	3	976	975
1972										
Meno di 20	36	10	1	-	-	-	-	-	47	47
20-24	139	215	29	4	2	-	-	-	389	388
25-29	52	181	98	8	2	1	-	-	342	340
30-34	11	38	17	13	2	2	-	-	83	83
35-39	2	9	8	2	3	1	-	-	25	25
40-44	1	1	1	3	2	1	2	-	11	11
45-49	-	-	2	1	2	1	1	-	7	7
50 ed oltre	-	-	2	-	2	4	-	2	10	10
Totale	241	454	158	31	15	10	3	2	914	911
di cui celibi	241	451	158	31	15	9	3	2	910	908
1971										
Meno di 20	34	16	-	-	-	-	-	-	50	50
20-24	156	182	22	3	-	-	-	-	363	360
25-29	46	170	78	8	-	-	-	-	302	300
30-34	9	33	31	11	1	2	-	-	87	87
35-39	1	6	2	4	5	-	-	-	18	18
40-44	1	3	-	1	-	2	-	-	7	7
45-49	-	-	-	1	1	2	-	-	4	4
50 ed oltre	-	-	-	-	1	1	-	1	3	2
Totale	247	410	133	28	8	7	-	1	834	828
di cui celibi	246	406	133	28	8	7	-	-	828	826
1970										
Meno di 20	28	7	-	-	-	-	-	-	35	35
20-24	112	201	29	1	2	-	-	-	345	345
25-29	41	162	68	10	2	1	-	-	284	283
30-34	9	32	25	13	2	1	-	-	82	82
35-39	-	4	-	1	1	1	-	-	7	7
40-44	-	-	2	2	3	1	1	-	9	9
45-49	-	-	-	1	1	-	1	-	3	3
50 ed oltre	1	1	1	1	-	1	-	1	6	4
Totale	191	407	125	29	11	5	2	1	771	768
di cui celibi	190	406	124	29	11	4	2	-	766	766

Tavola 3.6 segue - Scioglimenti e cessazioni degli effetti civili del matrimonio per classi di età dei coniugi al matrimonio ed anno di celebrazione del matrimonio - Anno 1992

ETÀ E STATO CIVILE DEL MARITO AL MATRIMONIO	ETÀ E STATO CIVILE DELLA MOGLIE AL MATRIMONIO								TOTALE	
	Meno di 20	20-24	25-29	30-34	35-39	40-44	45-49	50 e oltre	N. di cui nubili	
1965-69										
Meno di 20	145	27	2	-	-	-	-	-	174	174
20-24	367	606	94	10	2	1	-	-	1.080	1.074
25-29	187	545	332	31	9	1	-	-	1.105	1.099
30-34	26	124	96	49	11	-	2	-	308	305
35-39	3	15	26	13	5	1	-	-	63	60
40-44	2	7	9	5	6	7	-	-	36	36
45-49	-	1	1	-	1	1	2	-	6	6
50 ed oltre	-	-	1	-	-	-	3	-	4	4
Totale	730	1.325	561	106	34	11	7	-	2.776	2.758
di cui celibi	728	1.319	558	104	34	11	7	-	2.761	2.756
1960-64										
Meno di 20	86	23	3	1	-	-	-	-	113	112
20-24	241	339	57	9	1	1	-	-	648	647
25-29	115	389	204	19	8	-	-	1	736	736
30-34	25	75	62	35	3	2	-	-	202	202
35-39	3	9	9	13	5	1	-	-	40	40
40-44	2	2	3	3	1	2	1	-	14	14
45-49	-	1	2	2	-	-	-	-	5	5
50 ed oltre	-	1	-	-	-	1	1	1	4	4
Totale	472	839	340	82	18	7	2	2	1.762	1.760
di cui celibi	472	836	337	82	18	7	2	2	1.756	1.756
1955-59										
Meno di 20	21	12	1	-	-	-	-	-	34	34
20-24	115	177	26	8	1	1	-	-	328	325
25-29	58	167	92	14	1	-	1	-	333	332
30-34	11	33	30	23	-	-	-	-	97	95
35-39	1	8	3	6	-	-	-	-	18	18
40-44	-	1	1	-	-	-	-	-	2	2
45-49	-	-	-	-	-	-	-	-	-	-
50 ed oltre	-	-	-	-	-	1	-	-	1	1
Totale	206	398	153	51	2	2	1	-	813	807
di cui celibi	206	398	153	48	2	2	1	-	810	807
1950-54										
Meno di 20	14	5	-	1	-	-	-	-	20	20
20-24	47	69	15	-	-	-	-	-	131	131
25-29	25	62	28	8	-	-	-	-	123	122
30-34	2	6	12	8	-	-	-	-	28	28
35-39	-	2	-	-	-	-	-	-	2	2
40-44	-	1	1	-	1	1	-	-	4	4
45-49	-	-	-	-	-	-	-	-	-	-
50 ed oltre	-	-	-	-	-	-	-	-	-	-
Totale	88	145	56	17	1	1	-	-	308	307
di cui celibi	88	145	55	17	1	1	-	-	307	307
1945-49										
Meno di 20	6	2	-	-	-	-	-	-	8	8
20-24	34	33	8	1	1	-	-	-	77	77
25-29	6	34	22	1	-	-	-	-	63	62
30-34	1	9	3	2	1	-	-	-	16	16
35-39	-	-	-	-	-	-	-	-	-	-
40-44	-	-	-	-	-	-	-	-	-	-
45-49	-	-	-	-	-	-	-	-	-	-
50 ed oltre	-	-	-	-	-	-	-	-	-	-
Totale	47	78	33	4	2	-	-	-	164	163
di cui celibi	47	78	33	4	2	-	-	-	164	163

Tavola 3.6 segue - Scioglimenti e cessazioni degli effetti civili del matrimonio per classi di età dei coniugi al matrimonio ed anno di celebrazione del matrimonio - Anno 1992

ETÀ E STATO CIVILE DEL MARITO AL MATRIMONIO	ETÀ E STATO CIVILE DELLA MOGLIE AL MATRIMONIO								TOTALE	
	Meno di 20	20-24	25-29	30-34	35-39	40-44	45-49	50 e oltre	N. di cui nubili	
PRIMA DEL 1945										
Meno di 20	7	3	-	-	-	-	-	-	10	10
20-24	15	16	4	-	-	-	-	-	35	35
25-29	7	12	3	2	-	-	-	-	24	24
30-34	1	1	-	-	-	-	-	-	2	2
35-39	-	-	-	-	-	-	-	-	-	-
40-44	-	-	-	-	-	-	-	-	-	-
45-49	-	-	-	-	-	-	-	-	-	-
50 ed oltre	-	-	-	-	-	-	-	-	-	-
Totale	30	32	7	2	-	-	-	-	71	71
di cui celibi	30	32	7	2	-	-	-	-	71	71
TOTALE										
Meno di 20	850	240	27	12	1	1	-	-	1.131	1.114
20-24	3.383	5.439	764	94	21	6	5	1	9.713	9.660
25-29	1.409	5.263	3.001	327	68	19	3	7	10.097	9.994
30-34	260	1.060	1.144	678	82	23	6	5	3.258	3.173
35-39	39	196	249	250	172	34	9	2	951	929
40-44	14	61	67	69	108	69	15	3	406	397
45-49	5	24	23	34	34	39	29	9	197	194
50 ed oltre	4	17	11	21	25	33	34	99	244	227
Totale	5.964	12.300	5.286	1.485	511	224	101	126	25.997	25.668
di cui celibi	5.933	12.228	5.189	1.427	494	218	98	110	25.697	25.649

Tavola 3.7 - Separazioni personali per titolo di studio dei coniugi - Anno 1992

TITOLO DI STUDIO DEL MARITO	TITOLO DI STUDIO DELLA MOGLIE					Totale
	Laurea	Diploma di scuola secondaria superiore	Licenza di scuola media	Licenza elementare o priva di titolo di studio	Non indicata	
Laurea	1.854	1.950	371	28	9	4.212
Diploma di scuola secondaria superiore	877	8.992	4.244	360	16	14.489
Licenza di scuola media	176	3.466	14.229	1.531	47	19.449
Licenza elementare o priva di titolo di studio	28	446	1.962	3.421	19	5.876
Non indicata	11	32	118	39	1.528	1.728
Totale	2.946	14.886	20.924	5.379	1.619	45.754

Tavola 3.8 - Scioglimenti e cessazioni degli effetti civili del matrimonio per titolo di studio dei coniugi - Anno 1992

TITOLO DI STUDIO DEL MARITO	TITOLO DI STUDIO DELLA MOGLIE					Totale
	Laurea	Diploma di scuola media superiore	Licenza di scuola media	Licenza elementare o priva di titolo di studio	Non indicata	
Laurea	844	928	268	15	5	2.060
Diploma di scuola secondaria superiore	435	3.982	2.363	176	15	6.971
Licenza scuola media	135	1.781	10.023	949	30	12.918
Licenza elementare o priva di titolo di studio	9	254	1.189	2.065	7	3.524
Non indicato	-	13	16	9	486	524
Totale	1.423	6.958	13.859	3.214	543	25.997

Tavola 3.9 – Separazioni personali per attività economica e posizione nella professione del coniugi – Anno 1992

ATTIVITÀ ECONOMICA E POSIZIONE NELLA PROFESSIONE DEL MARITO	ATTIVITÀ ECONOMICA E POSIZIONE NELLA PROFESSIONE DELLA MOGLIE									
	AGRICOLTURA				Totale	INDUSTRIA				Totale
	Imprendi- trice o li- bera pro- fessionista	Lavoratri- ce in pro- prio o coadiu- vante	Dirigente o impiegata	Operaia o assimi- lata		Imprendi- trice o li- bera pro- fessionista	Lavoratri- ce in pro- prio o coadiu- vante	Dirigente o impiegata	Operaia o assimi- lata	
AGRICOLTURA										
Imprenditore o libero professionista	3	—	—	2	5	2	1	3	1	7
Lavoratore in proprio o coadiuvante	1	30	—	4	35	2	10	13	24	49
Dirigente o impiegato	—	—	3	2	5	—	2	6	1	9
Operaio o assimilato	—	1	1	72	74	—	2	4	42	48
Totale	4	31	4	80	119	4	15	26	68	113
INDUSTRIA										
Imprenditore o libero professionista	3	1	—	1	5	111	26	176	28	341
Lavoratore in proprio o coadiuvante	1	7	1	20	29	18	211	282	311	822
Dirigente o impiegato	1	1	1	4	7	43	64	1.275	187	1.569
Operaio o assimilato	—	9	2	71	82	14	150	515	1.944	2.623
Totale	5	18	4	96	123	186	451	2.248	2.470	5.355
ALTRE ATTIVITÀ										
Imprenditore o libero professionista	3	3	—	1	7	36	18	179	24	257
Lavoratore in proprio o coadiuvante	—	8	5	23	36	20	219	399	295	933
Dirigente o impiegato	6	7	12	18	43	54	83	453	265	855
Operaio o assimilato	1	5	—	18	24	9	47	150	303	509
Totale	10	23	17	60	110	119	367	1.181	887	2.554
TOTALE										
Imprenditore o libero professionista	9	4	—	4	17	149	45	358	53	605
Lavoratore in proprio o coadiuvante	2	45	6	47	100	40	440	694	630	1.804
Dirigente o impiegato	7	8	16	24	55	97	149	1.734	453	2.433
Operaio o assimilato	1	15	3	161	180	23	199	669	2.289	3.180
Totale	19	72	25	236	352	309	833	3.455	3.425	8.022
Condizione non professionale	—	6	1	5	12	10	29	55	89	183
Non indicato	—	—	—	11	11	7	17	67	150	241
TOTALE GENERALE	19	78	26	252	375	326	879	3.577	3.664	8.446

Tavola 3.9 segue – Separazioni personali per attività economica e posizione nella professione dei coniugi – Anno 1992

ATTIVITÀ ECONOMICA E POSIZIONE NELLA PROFESSIONE DEL MARITO	ATTIVITÀ ECONOMICA E POSIZIONE NELLA PROFESSIONE DELLA MOGLIE										CONDIZIONE NON PROFESSIONALE			Totale generale
	ALTRE ATTIVITÀ					TOTALE					Totale	Di cui ca- salinga	Non in- dicato	
	Impren- ditrice o li- bera pro- fessionista	Lavora- trice in proprio o coa- diuvante	Diri- gente o im- piegata	Opera- ia o assi- milata	Totale	Impren- ditrice o li- bera pro- fessionista	Lavora- trice in pro- prio o coadiu- vante	Diri- gen- te o impie- gata	Opera- ia o assi- milata	Totale				
AGRICOLTURA														
Imprenditore o libero professionista	3	3	9	4	19	8	4	12	7	31	20	16	3	54
Lavoratore in proprio o coadiuvante	3	19	45	36	103	6	59	58	64	187	176	167	6	369
Dirigente o impiegato	—	3	15	4	22	—	5	24	7	36	23	21	—	59
Operaio o assimilato	1	9	23	35	68	1	12	28	149	190	219	213	9	418
Totale	7	34	92	79	212	15	80	122	227	444	438	417	18	900
INDUSTRIA														
Imprenditore o libero professionista	68	77	375	31	551	182	104	551	60	897	525	485	21	1.443
Lavoratore in proprio o coadiuvante	27	270	449	256	1.002	46	488	732	587	1.853	1.110	1.050	59	3.022
Dirigente o impiegato	99	169	856	130	1.254	143	234	2.132	321	2.830	827	782	45	3.702
Operaio o assimilato	29	402	729	826	1.986	43	561	1.246	2.841	4.691	3.133	3.033	158	7.982
Totale	223	918	2.409	1.243	4.793	414	1.387	4.661	3.809	10.271	5.595	5.350	283	16.149
ALTRE ATTIVITÀ														
Imprenditore o libero professionista	494	110	919	38	1.561	533	131	1.098	63	1.825	723	651	23	2.571
Lavoratore in proprio o coadiuvante	99	1.172	1.018	369	2.658	119	1.399	1.422	687	3.627	2.965	2.858	127	6.719
Dirigente o impiegato	233	432	5.318	351	6.334	293	522	5.783	634	7.232	3.375	3.195	135	10.742
Operaio o assimilato	17	181	475	774	1.447	27	233	625	1.095	1.980	1.429	1.383	61	3.470
Totale	843	1.895	7.730	1.532	12.000	972	2.285	8.928	2.479	14.664	8.492	8.087	346	23.502
TOTALE														
Imprenditore o libero professionista	565	190	1.303	73	2.131	723	239	1.661	130	2.753	1.268	1.152	47	4.068
Lavoratore in proprio o coadiuvante	129	1.461	1.512	661	3.763	171	1.946	2.212	1.338	5.667	4.251	4.075	192	10.110
Dirigente o impiegato	332	604	6.189	485	7.610	436	761	7.939	962	10.098	4.225	3.998	180	14.503
Operaio o assimilato	47	592	1.227	1.635	3.501	71	806	1.899	4.085	6.861	4.781	4.629	228	11.870
Totale	1.073	2.847	10.231	2.854	17.005	1.401	3.752	13.711	6.515	25.379	14.525	13.854	647	40.551
Condizione non professionale	22	75	188	115	400	32	110	244	209	595	1.347	893	24	1.966
Non indicato	19	118	251	162	550	26	135	318	323	802	747	719	1.688	3.237
TOTALE GENERALE	1.114	3.040	10.670	3.131	17.955	1.459	3.997	14.273	7.047	26.776	16.619	15.466	2.359	45.754

Tavola 3.10 – Scioglimenti e cessazioni degli effetti civili del matrimonio per attività economica e posizione nella professione dei coniugi – Anno 1992

ATTIVITÀ ECONOMICA E POSIZIONE NELLA PROFESSIONE DEL MARITO	ATTIVITÀ ECONOMICA E POSIZIONE NELLA PROFESSIONE DELLA MOGLIE									
	AGRICOLTURA				Totale	INDUSTRIA				
	Imprendi- trice o li- bera pro- fessionista	Lavoratrice in proprio o coadiuvante	Dirigente o impiegata	Operaia o assimilata		Imprendi- trice o li- bera pro- fessionista	Lavoratrice in proprio o coadiu- vante	Dirigente o impiegata	Operaia o assimilata	Totale
AGRICOLTURA										
Imprenditore o libero professionista	—	—	—	—	—	—	1	1	1	3
Lavoratore in proprio o coadiuvante	—	8	1	5	14	1	4	8	19	32
Dirigente o impiegato	—	—	—	—	—	—	1	—	2	3
Operaio o assimilato	—	1	—	36	37	—	2	7	25	34
Totale	—	9	1	41	51	1	8	16	47	72
INDUSTRIA										
Imprenditore o libero professionista	1	—	1	—	2	26	18	75	20	139
Lavoratore in proprio o coadiuvante	1	4	—	19	24	7	115	160	196	478
Dirigente o impiegato	1	—	4	8	13	13	36	641	88	778
Operaio o assimilato	—	6	1	67	74	4	87	237	2.230	2.558
Totale	3	10	6	94	113	50	256	1.113	2.534	3.953
ALTRE ATTIVITÀ										
Imprenditore o libero professionista	2	—	1	1	4	12	16	117	57	202
Lavoratore in proprio o coadiuvante	—	2	2	10	14	10	114	212	309	645
Dirigente o impiegato	3	—	3	20	26	23	63	299	301	686
Operaio o assimilato	—	—	—	15	15	6	29	64	220	319
Totale	5	2	6	46	59	51	222	692	887	1.852
TOTALE										
Imprenditore o libero professionista	3	—	2	1	6	38	35	193	78	344
Lavoratore in proprio o coadiuvante	1	14	3	34	52	18	233	380	524	1.155
Dirigente o impiegato	4	—	7	28	39	36	100	940	391	1.467
Operaio o assimilato	—	7	1	118	126	10	118	308	2.475	2.911
Totale	8	21	13	181	223	102	486	1.821	3.468	5.877
Condizione non professionale	—	1	—	11	12	3	11	31	81	126
Non indicato	—	—	—	7	7	—	8	33	67	108
TOTALE GENERALE	8	22	13	199	242	105	505	1.885	3.616	6.111

Tavola 3.10 segue - Scioglimenti e cessazioni degli effetti civili del matrimonio per attività economica e posizione nella professione dei coniugi - Anno 1992

ATTIVITÀ ECONOMICA E POSIZIONE NELLA PROFESSIONE DEL MARITO	ATTIVITÀ ECONOMICA E POSIZIONE NELLA PROFESSIONE DELLA MOGLIE										CONDIZIONE NON PROFESSIONALE		Non indicato	Totale generale
	ALTRE ATTIVITÀ					TOTALE					Totale	Di cui casalinga		
	Imprenditrice o libera professionista	Lavoratrice in proprio o coadiuvante	Dirigente o impiegata	Operaia o assimilata	Totale	Imprenditrice o libera professionista	Lavoratrice in proprio o coadiuvante	Dirigente o impiegata	Operaia o assimilata	Totale				
AGRICOLTURA														
Imprenditore o libero professionista	-	3	5	-	8	-	4	6	1	11	7	7	-	18
Lavoratore in proprio o coadiuvante	2	17	29	20	68	3	29	38	44	114	84	80	2	200
Dirigente o impiegato	-	3	8	2	13	-	4	8	4	16	3	3	-	19
Operaio o assimilato	-	8	16	22	46	-	11	23	83	117	123	120	2	242
Totale	2	31	58	44	135	3	48	75	132	258	217	210	4	479
INDUSTRIA														
Imprenditore o libero professionista	28	38	168	21	255	55	56	244	41	396	188	183	6	590
Lavoratore in proprio o coadiuvante	21	131	327	160	639	29	250	487	375	1.141	473	449	19	1.633
Dirigente o impiegato	38	75	469	55	637	52	111	1.114	151	1.428	405	379	16	1.849
Operaio o assimilato	45	858	633	490	2.026	49	951	871	2.787	4.658	2.396	2.330	76	7.130
Totale	132	1.102	1.597	726	3.557	185	1.368	2.716	3.364	7.623	3.462	3.341	117	11.202
ALTRE ATTIVITÀ														
Imprenditore o libero professionista	191	69	488	30	778	205	85	606	88	984	334	307	13	1.331
Lavoratore in proprio o coadiuvante	57	504	629	190	1.380	67	620	843	509	2.039	1.309	1.266	32	3.380
Dirigente o impiegato	118	298	2.478	232	3.126	144	361	2.780	553	3.838	1.504	1.430	51	5.393
Operaio o assimilato	9	96	297	366	768	15	125	361	601	1.102	717	698	23	1.842
Totale	375	967	3.892	818	6.052	431	1.191	4.590	1.751	7.963	3.864	3.701	119	11.946
TOTALE														
Imprenditore o libero professionista	219	110	661	51	1.041	260	145	856	130	1.391	529	497	19	1.939
Lavoratore in proprio o coadiuvante	80	652	985	370	2.087	99	899	1.368	928	3.294	1.866	1.795	53	5.213
Dirigente o impiegato	156	378	2.955	289	3.778	196	476	3.902	708	5.282	1.912	1.812	67	7.261
Operaio o assimilato	54	962	946	878	2.840	64	1.087	1.255	3.471	5.877	3.236	3.148	101	9.214
Totale	509	2.100	5.547	1.588	9.744	619	2.607	7.381	5.237	15.844	7.543	7.252	240	23.627
Condizione non professionale	2	46	126	71	245	5	58	157	163	383	823	493	9	1.215
Non indicato	10	59	106	57	232	10	67	139	131	347	291	277	517	1.155
TOTALE GENERALE	521	2.205	5.779	1.716	10.221	634	2.732	7.677	5.531	16.574	8.657	8.022	766	25.997

Tavola 3.11 - Separazioni personali per regione di residenza dei coniugi - Anno 1992

REGIONI DI RESIDENZA DEL MARITO	REGIONI DI RESIDENZA DELLA MOGLIE												
	Piemonte	Valle d'Aosta	Lombardia	Trentino-Alto Adige	Bolzano-Bozen	Trento	Veneto	Friuli-Venezia Giulia	Liguria	Emilia-Romagna	Toscana	Umbria	Marche
Piemonte	5.045	1	40	1	-	1	14	2	22	4	3	2	-
Valle d'Aosta	5	175	2	-	-	-	-	-	-	-	-	-	-
Lombardia	41	2	8.673	11	8	3	28	3	23	33	17	3	4
Trentino-Alto Adige	-	-	17	815	409	406	7	-	1	4	1	1	-
Bolzano-Bozen	-	-	10	408	406	2	2	-	1	2	-	-	-
Trento	-	-	7	407	3	404	5	-	-	2	1	1	-
Veneto	6	-	19	10	1	9	2.442	15	4	10	3	1	4
Friuli-Venezia Giulia	5	-	5	2	-	2	4	1.341	3	2	1	-	-
Liguria	20	-	25	1	1	-	1	2	2.050	4	6	-	1
Emilia-Romagna	8	-	31	2	2	-	9	3	12	4.015	5	4	4
Toscana	4	1	17	1	1	-	5	-	9	12	3.375	3	4
Umbria	1	-	4	-	-	-	-	-	1	3	1	683	1
Marche	3	-	3	2	2	-	1	1	-	8	2	2	904
Lazio	7	-	22	2	-	2	5	3	7	15	19	13	7
Abruzzo	-	-	-	-	-	-	1	1	1	4	-	1	3
Molise	-	-	-	-	-	-	-	1	-	-	-	-	-
Campania	7	-	15	2	-	2	-	1	3	12	4	2	1
Puglia	10	-	17	-	-	-	6	-	2	11	2	2	5
Basilicata	-	-	2	-	-	-	-	-	-	-	3	-	-
Calabria	8	-	9	-	-	-	4	-	2	1	3	-	-
Sicilia	11	1	23	1	1	-	3	2	3	8	4	1	1
Sardegna	5	-	6	1	-	1	1	2	4	2	2	-	-
ITALIA	5.186	180	8.930	851	425	426	2.531	1.377	2.147	4.148	3.451	718	939
Estero	16	1	29	3	3	-	16	6	15	12	8	2	-
Non indicato	2	-	1	-	-	-	-	-	1	1	-	-	-
TOTALE	5.204	181	8.960	854	428	426	2.547	1.383	2.163	4.161	3.459	720	939

REGIONI DI RESIDENZA DEL MARITO	REGIONI DI RESIDENZA DELLA MOGLIE												Non indicato	Totale
	Lazio	Abruzzo	Molise	Campania	Puglia	Basilicata	Calabria	Sicilia	Sardegna	Italia	Estero			
Piemonte	7	1	2	4	8	-	7	15	4	5.182	7	3	5.192	
Valle d'Aosta	-	-	-	-	-	-	-	1	-	183	-	-	183	
Lombardia	25	3	-	20	25	2	12	15	4	8.944	16	-	8.960	
Trentino-Alto Adige	3	-	-	2	-	1	-	3	-	855	5	-	860	
Bolzano-Bozen	3	-	-	-	-	-	-	2	-	428	3	-	431	
Trento	-	-	-	2	-	1	-	1	-	427	2	-	429	
Veneto	10	3	-	4	3	-	1	6	1	2.542	5	-	2.547	
Friuli-Venezia Giulia	7	-	-	2	1	-	-	3	-	1.376	3	1	1.380	
Liguria	5	2	-	6	2	2	2	2	2	2.133	7	2	2.142	
Emilia-Romagna	9	1	-	8	9	-	2	7	2	4.131	9	-	4.140	
Toscana	24	1	-	9	2	-	1	5	1	3.474	7	2	3.483	
Umbria	17	1	-	1	-	-	-	-	1	714	1	-	715	
Marche	5	2	-	4	7	-	1	-	1	946	3	-	949	
Lazio	5.731	8	1	21	8	1	11	19	7	5.907	17	2	5.926	
Abruzzo	10	488	1	8	5	-	2	1	-	526	3	-	529	
Molise	1	1	77	2	1	-	1	-	-	84	-	-	84	
Campania	20	4	2	2.172	5	3	2	1	2	2.258	8	-	2.266	
Puglia	21	1	-	6	1.882	5	-	2	1	1.973	14	2	1.989	
Basilicata	-	-	-	4	6	113	1	1	-	130	1	-	131	
Calabria	15	-	-	1	5	1	622	6	-	677	1	-	678	
Sicilia	24	-	-	5	6	-	8	2.308	2	2.411	14	-	2.425	
Sardegna	8	1	-	2	1	-	-	4	858	897	3	-	900	
ITALIA	5.942	517	83	2.281	1.976	128	673	2.399	386	45.343	124	12	45.479	
Estero	42	4	-	26	17	1	5	19	5	227	22	-	249	
Non indicato	1	-	-	-	1	-	-	-	-	7	-	19	26	
TOTALE	5.985	521	83	2.307	1.994	129	678	2.418	891	45.577	146	31	45.754	

Tavola 3.12 - Scioglimenti e cessazioni degli effetti civili del matrimonio per regione di residenza dei coniugi - Anno 1992

REGIONI DI RESIDENZA DEL MARITO	REGIONI DI RESIDENZA DELLA MOGLIE												
	Piemonte	Valle d'Aosta	Lombardia	Trentino-Alto Adige	Bolzano-Bozen	Trento	Veneto	Friuli-Venezia Giulia	Liguria	Emilia-Romagna	Toscana	Umbria	Marche
Piemonte	2.887	8	72	5	5	-	13	5	69	24	17	4	-
Valle d'Aosta	14	82	4	-	-	-	1	-	-	1	-	-	-
Lombardia	76	3	4.689	7	1	6	53	12	36	93	29	6	6
Trentino-Alto Adige	3	-	6	419	193	226	10	2	4	3	1	4	2
Bolzano-Bozen	2	-	1	191	187	4	5	2	1	-	1	3	1
Trento	1	-	5	228	6	222	5	-	3	3	-	1	1
Veneto	19	3	40	8	1	7	1.196	24	3	24	5	1	4
Friuli-Venezia Giulia	5	-	13	1	1	-	25	680	-	7	1	-	1
Liguria	58	-	42	5	-	5	4	-	1.287	9	11	2	2
Emilia-Romagna	16	1	60	6	1	5	16	3	9	2.521	20	3	8
Toscana	16	-	26	4	3	1	3	4	18	19	1.795	11	3
Umbria	2	-	9	-	-	-	1	1	-	5	6	265	4
Marche	1	-	14	1	-	1	5	2	1	21	9	4	380
Lazio	21	1	34	2	1	1	9	4	11	22	22	13	10
Abruzzo	7	-	7	-	-	-	8	1	3	4	1	-	7
Molise	1	-	1	-	-	-	1	1	-	-	1	-	1
Campania	16	1	29	5	3	2	6	2	7	10	13	3	2
Puglia	28	-	32	1	-	1	13	2	12	17	5	1	3
Basilicata	4	1	1	-	-	-	1	1	1	6	-	-	1
Calabria	16	1	22	1	1	-	1	2	1	4	8	2	-
Sicilia	34	1	35	-	-	-	5	2	8	11	14	5	3
Sardegna	13	1	15	1	1	-	1	3	7	2	6	2	1
ITALIA	3.237	103	5.151	466	211	255	1.372	751	1.477	2.803	1.964	326	438
Estero	42	1	52	5	2	3	20	21	24	29	25	4	4
Non indicato	1	-	3	-	-	-	-	-	-	-	1	-	-
TOTALE	3.280	104	5.206	471	213	258	1.392	772	1.501	2.832	1.990	330	442

REGIONI DI RESIDENZA DEL MARITO	REGIONI DI RESIDENZA DELLA MOGLIE												
	Lazio	Abruzzo	Molise	Campania	Puglia	Basilicata	Calabria	Sicilia	Sardegna	Italia	Estero	Non indicato	Totale
Piemonte	16	1	3	15	8	3	11	25	6	3.192	29	-	3.221
Valle d'Aosta	1	-	-	1	-	-	1	-	-	105	3	-	108
Lombardia	27	7	1	34	33	3	17	41	1	5.174	68	3	5.245
Trentino-Alto Adige	2	-	-	1	-	-	1	1	1	460	22	-	482
Bolzano-Bozen	1	-	-	-	-	-	-	-	-	208	16	-	224
Trento	1	-	-	1	-	-	1	1	1	252	6	-	258
Veneto	5	2	-	1	6	-	3	7	2	1.353	42	-	1.395
Friuli-Venezia Giulia	4	-	-	5	3	-	-	4	1	750	17	-	767
Liguria	2	1	-	7	7	2	2	8	4	1.453	23	-	1.476
Emilia-Romagna	20	3	-	12	8	-	5	10	3	2.724	35	-	2.759
Toscana	29	2	1	9	9	2	1	11	3	1.966	20	1	1.987
Umbria	13	-	-	2	1	-	2	3	-	314	6	-	320
Marche	6	4	-	2	-	-	-	-	1	451	10	-	461
Lazio	1.532	13	3	38	14	-	11	14	5	1.779	22	-	1.801
Abruzzo	14	234	3	3	3	1	-	2	-	298	8	1	307
Molise	-	-	38	3	2	-	-	-	1	50	-	-	50
Campania	47	1	2	1.285	6	2	3	11	3	1.454	19	-	1.473
Puglia	7	3	2	11	906	2	5	8	4	1.062	34	-	1.096
Basilicata	1	-	1	6	3	50	2	-	-	79	1	-	80
Calabria	11	2	-	13	3	3	325	9	1	425	16	-	441
Sicilia	12	3	1	5	11	1	6	1.213	-	1.370	28	-	1.398
Sardegna	5	-	-	1	2	1	-	4	376	441	8	-	449
ITALIA	1.754	276	55	1.454	1.025	70	395	1.371	412	24.900	411	5	25.316
Estero	19	7	2	22	24	1	3	29	10	344	173	1	518
Non indicato	-	-	-	-	1	-	-	-	-	6	-	157	163
TOTALE	1.773	283	57	1.476	1.050	71	398	1.400	422	25.250	584	163	25.997

Tavola 3.13 - Separazioni personali per regione di nascita dei coniugi - Anno 1992

REGIONI DI NASCITA DEL MARITO	REGIONI DI NASCITA DELLA MOGLIE												
	Piemonte	Valle d'Aosta	Lombardia	Trentino-Alto Adige	Bolzano-Bozen	Trento	Veneto	Friuli-Venezia Giulia	Liguria	Emilia-Romagna	Toscana	Umbria	Marche
Piemonte	2.375	21	169	8	4	4	108	21	117	36	41	12	9
Valle d'Aosta	12	68	5	-	-	-	4	-	3	1	2	-	-
Lombardia	170	5	4.676	55	25	30	187	57	66	159	80	13	38
Trentino-Alto Adige	11	-	43	536	287	249	39	7	6	16	5	3	3
Bolzano-Bozen	5	-	20	291	273	18	15	6	2	8	3	2	1
Trento	6	-	23	245	14	231	24	1	4	8	2	1	2
Veneto	141	7	190	42	23	19	1.838	56	25	63	26	4	12
Friuli-Venezia Giulia	13	-	53	14	9	5	52	759	7	10	4	3	7
Liguria	107	4	81	2	1	21	9	1.055	37	40	3	5	5
Emilia-Romagna	65	1	181	14	8	6	87	21	55	2.575	50	10	35
Toscana	44	2	89	9	6	3	31	12	62	79	2.341	23	16
Umbria	10	-	21	2	-	2	9	6	4	25	23	458	12
Marche	14	2	46	5	4	1	15	5	9	51	17	11	638
Lazio	45	4	101	19	9	10	48	28	39	73	98	76	58
Abruzzo	12	-	26	4	3	1	10	4	5	16	21	5	21
Molise	5	-	13	1	-	1	3	1	4	12	2	1	2
Campania	93	-	161	21	10	11	35	19	43	64	64	14	11
Puglia	122	3	217	14	10	4	60	18	31	49	45	6	12
Basilicata	23	-	22	1	-	1	8	4	8	13	8	3	2
Calabria	108	5	130	10	5	5	29	5	55	35	27	4	7
Sicilia	158	3	231	22	12	10	67	26	61	58	67	12	10
Sardegna	54	4	59	3	3	-	18	9	31	10	30	3	5
ITALIA	3.582	129	6.514	782	419	363	2.669	1.067	1.686	3.382	2.991	664	903
Estero	95	5	181	36	19	17	108	77	39	99	65	20	32
Non indicato	-	-	-	-	-	-	-	1	-	-	1	-	-
TOTALE	3.677	134	6.695	818	438	380	2.777	1.145	1.725	3.481	3.057	684	935

REGIONI DI NASCITA DEL MARITO	REGIONI DI NASCITA DELLA MOGLIE											Non indicato	Totale
	Lazio	Abruzzo	Molise	Campania	Puglia	Basilicata	Calabria	Sicilia	Sardegna	Italia	Estero		
Piemonte	39	10	6	58	105	13	54	79	32	3.313	143	-	3.456
Valle d'Aosta	4	1	-	-	-	-	3	2	-	105	6	-	111
Lombardia	104	34	5	127	153	19	93	150	54	6.245	293	-	6.538
Trentino-Alto Adige	9	2	-	13	5	2	4	10	3	717	57	-	774
Bolzano-Bozen	4	2	-	7	2	2	3	7	-	380	35	-	415
Trento	5	-	-	6	3	-	1	3	3	337	22	-	359
Veneto	43	12	2	39	28	7	30	36	14	2.615	152	-	2.767
Friuli-Venezia Giulia	34	1	-	10	13	2	4	14	8	1.008	131	-	1.139
Liguria	33	6	3	19	31	8	37	43	19	1.563	66	-	1.629
Emilia-Romagna	66	26	6	71	51	8	29	37	20	3.408	159	-	3.567
Toscana	99	10	2	63	34	14	15	41	16	3.002	131	-	3.133
Umbria	69	5	2	22	10	1	4	8	9	700	35	-	735
Marche	51	21	3	20	19	2	9	15	5	958	50	-	1.008
Lazio	3.517	90	10	126	80	12	64	76	55	4.619	213	1	4.833
Abruzzo	100	359	5	21	27	2	7	11	3	659	51	-	710
Molise	21	3	62	7	8	3	8	8	1	165	9	-	174
Campania	177	15	14	2.470	89	18	54	76	25	3.463	97	-	3.560
Puglia	93	29	6	96	1.989	35	56	89	18	2.988	117	2	3.107
Basilicata	20	1	1	36	31	130	19	20	2	352	12	-	364
Calabria	95	9	4	55	54	13	796	86	17	1.544	72	-	1.616
Sicilia	135	7	5	75	84	22	102	2.552	40	3.737	153	-	3.890
Sardegna	41	1	4	31	24	6	25	28	801	1.187	50	-	1.237
ITALIA	4.750	642	140	3.359	2.835	317	1.413	3.381	1.142	42.348	1.997	3	44.348
Estero	137	20	3	57	46	12	32	70	27	1.161	223	-	1.384
Non indicato	-	-	-	-	1	-	-	-	-	3	-	19	22
TOTALE	4.887	662	143	3.416	2.882	329	1.445	3.451	1.169	43.512	2.220	22	45.754

Tavola 3.14 - Scoglimenti e cessazioni degli effetti civili del matrimonio per regione di nascita dei coniugi - Anno 1992

REGIONI DI NASCITA DEL MARITO	REGIONI DI NASCITA DELLA MOGLIE												
	Piemonte	Valle d'Aosta	Lombardia	Trentino-Alto Adige	Bozano-Bozen	Trento	Veneto	Friuli-Venezia Giulia	Liguria	Emilia-Romagna	Toscana	Umbria	Marche
Piemonte	1.512	16	122	5	4	1	61	18	78	31	19	8	6
Valle d'Aosta	10	29	1	-	-	-	-	1	1	-	-	-	2
Lombardia	91	3	3.199	19	8	11	110	36	53	98	44	8	19
Trentino-Alto Adige	6	-	18	330	170	160	23	1	5	2	6	1	1
Bozano-Bozen	2	-	1	159	146	13	6	1	2	-	3	1	-
Trento	4	-	17	171	24	147	17	-	3	2	3	-	1
Veneto	81	3	97	28	14	14	980	48	20	45	14	1	2
Friuli-Venezia Giulia	14	1	23	6	4	2	28	456	6	12	-	-	1
Liguria	63	2	54	1	-	1	13	6	710	25	28	4	4
Emilia-Romagna	38	-	106	15	7	8	45	9	28	1.844	36	7	25
Toscana	33	1	52	5	2	3	14	10	25	40	1.284	13	12
Umbria	7	-	11	1	-	1	4	3	3	6	14	197	9
Marche	4	2	20	2	1	1	5	3	9	35	12	16	286
Lazio	37	-	63	3	1	2	30	7	20	31	39	26	11
Abruzzo	11	-	21	3	1	2	12	6	6	23	4	2	7
Molise	4	-	5	-	-	-	2	3	3	2	3	-	3
Campania	43	1	77	6	4	2	18	12	20	46	47	7	7
Puglia	95	-	96	5	2	3	37	14	25	39	26	5	6
Basilicata	17	-	18	-	-	-	3	-	6	11	8	-	1
Calabria	53	7	56	5	2	3	13	3	30	15	21	4	8
Sicilia	96	2	111	6	4	2	22	14	51	43	47	9	10
Sardegna	36	3	37	2	1	1	8	1	28	8	24	7	3
ITALIA	2.251	70	4.187	442	225	217	1.428	651	1.127	2.356	1.677	315	421
Estero	80	7	111	17	9	8	61	54	36	72	46	9	15
Non indicato	-	-	2	-	-	-	-	1	-	2	1	-	-
TOTALE	2.331	77	4.300	459	234	225	1.489	706	1.163	2.430	1.724	324	436

REGIONI DI NASCITA DEL MARITO	REGIONI DI NASCITA DELLA MOGLIE												Totale
	Lazio	Abruzzo	Molise	Campania	Puglia	Basilicata	Calabria	Sicilia	Sardegna	Italia	Estero	Non indicato	
Piemonte	28	3	4	47	51	11	44	59	27	2.150	94	-	2.244
Valle d'Aosta	2	-	-	-	1	-	5	3	-	55	5	-	60
Lombardia	41	20	2	60	66	15	36	69	21	4.010	167	4	4.181
Trentino-Alto Adige	3	2	-	4	1	-	2	3	1	409	52	-	461
Bozano-Bozen	1	2	-	1	-	-	-	2	-	181	30	-	211
Trento	2	-	-	3	1	-	2	1	1	228	22	-	250
Veneto	24	1	-	16	19	2	14	18	8	1.421	123	-	1.544
Friuli-Venezia Giulia	8	4	-	14	6	1	1	5	4	591	90	-	681
Liguria	14	4	3	18	17	1	22	27	12	1.028	52	-	1.080
Emilia-Romagna	27	9	4	44	25	7	19	28	15	2.331	102	-	2.433
Toscana	55	6	3	27	19	3	9	38	11	1.660	93	1	1.754
Umbria	38	8	2	10	4	1	3	6	6	333	16	-	349
Marche	21	8	1	10	12	-	3	3	5	457	29	-	486
Lazio	1.154	17	4	50	24	4	19	22	16	1.577	76	-	1.653
Abruzzo	19	207	3	8	8	3	6	7	2	358	36	-	394
Molise	7	7	38	5	5	1	-	3	2	93	1	-	94
Campania	70	8	5	1.396	52	15	30	54	14	1.928	76	-	2.004
Puglia	26	10	7	51	1.074	18	32	56	16	1.638	67	-	1.705
Basilicata	8	-	1	15	18	63	13	6	1	189	12	-	201
Calabria	26	7	2	42	35	6	472	42	10	855	40	-	895
Sicilia	35	10	4	45	45	7	39	1.450	20	2.066	79	-	2.145
Sardegna	18	1	1	9	18	-	4	21	371	600	25	-	625
ITALIA	1.624	332	84	1.871	1.500	158	773	1.920	582	23.749	1.235	5	24.989
Estero	40	10	2	30	26	4	12	30	21	683	160	1	844
Non indicato	-	-	-	-	1	-	-	-	-	7	-	157	164
TOTALE	1.664	342	86	1.901	1.527	162	785	1.950	583	24.439	1.395	163	25.997

Tavola 3.15 – Figli affidati in separazioni personali secondo il numero dei figli minori per età – Anno 1992

ETÀ DEI FIGLI AFFIDATI	FIGLI AFFIDATI (a)				Totale
	In separazioni con un figlio minore	In separazioni con 2 figli minori	In separazioni con 3 figli minori	In separazioni con 4 o più figli minori	
Meno di 1 anno	563	268	74	14	919
1 anno	865	400	73	20	1.358
2 anni	1.175	563	115	24	1.877
3 anni	1.262	727	143	25	2.157
4 anni	1.229	843	172	33	2.277
5 anni	1.064	870	153	25	2.112
6 anni	1.057	991	174	41	2.263
7 anni	930	1.035	181	35	2.181
8 anni	799	1.117	230	41	2.187
9 anni	774	1.050	223	36	2.083
10 anni	733	1.005	201	58	1.997
11 anni	714	983	196	44	1.937
12 anni	728	935	222	49	1.934
13 anni	826	881	190	37	1.934
14 anni	851	873	208	41	1.973
15 anni	957	761	179	38	1.935
16 anni	943	718	143	32	1.836
17 anni	150	106	24	2	282
Totale figli	15.620	14.126	2.901	595	33.242
Totale separazioni	15.620	7.063	967	144	23.794

(a) Sono compresi i figli legittimi (nati dall'attuale matrimonio o da matrimonio precedente) legittimati e adottivi.

Tavola 3.16 – Figli affidati in scioglimenti e cessazioni degli effetti civili del matrimonio secondo il numero dei figli minori per età – Anno 1992

ETÀ DEI FIGLI AFFIDATI	FIGLI AFFIDATI (a)				Totale
	In scioglimenti e cessazioni con un figlio minore	In scioglimenti e cessazioni con 2 figli minori	In scioglimenti e cessazioni con 3 figli minori	In scioglimenti e cessazioni con 4 o più figli minori	
Meno di 1 anno	5	4	–	–	9
1 anno	6	6	1	–	13
2 anni	30	13	2	–	45
3 anni	107	39	9	–	155
4 anni	199	79	15	4	297
5 anni	366	132	16	4	518
6 anni	522	210	27	4	763
7 anni	554	239	24	8	825
8 anni	583	267	37	6	893
9 anni	630	337	52	4	1.023
10 anni	549	378	51	11	989
11 anni	581	424	54	8	1.067
12 anni	582	399	61	12	1.054
13 anni	642	442	59	10	1.153
14 anni	664	412	51	12	1.139
15 anni	647	365	46	9	1.067
16 anni	675	395	36	10	1.116
17 anni	287	151	20	4	462
Totale figli	7.629	4.292	561	106	12.588
Numero scioglimenti e cessazioni	7.629	2.146	187	26	9.988

(a) Sono compresi i figli legittimi (nati dall'attuale matrimonio o da matrimonio precedente) legittimati e adottivi.

Tavola 3.17 – Figli affidati in separazioni personali per tipo di affidamento ed età – Anno 1992

ETÀ DEI FIGLI AFFIDATI	FIGLI AFFIDATI (a)				Totale
	Al padre	Alla madre	Alternativamente al padre e alla madre	Ad altri	
Meno di 1 anno	15	890	11	3	919
1 anno	38	1.296	19	5	1.358
2 anni	73	1.776	19	9	1.877
3 anni	89	2.026	31	11	2.157
4 anni	123	2.108	31	15	2.277
5 anni	106	1.953	37	16	2.112
6 anni	134	2.079	43	7	2.263
7 anni	125	2.005	35	16	2.181
8 anni	144	2.001	33	9	2.187
9 anni	152	1.887	31	13	2.083
10 anni	156	1.803	28	12	1.997
11 anni	178	1.710	36	13	1.937
12 anni	169	1.728	30	7	1.934
13 anni	189	1.689	43	13	1.934
14 anni	215	1.709	39	10	1.973
15 anni	242	1.649	37	7	1.935
16 anni	252	1.554	24	6	1.836
17 anni	40	238	3	1	282
Totale	2.440	30.101	528	173	33.242

(a) Sono compresi i figli legittimi (nati dall'attuale matrimonio o da matrimonio precedente) legittimati e adottivi.

Tavola 3.18 – Figli affidati in scioglimenti e cessazioni degli effetti civili del matrimonio per tipo di affidamento ed età – Anno 1992

ETÀ DEI FIGLI AFFIDATI	FIGLI AFFIDATI (a)				Totale
	Al padre	Alla madre	Alternativamente al padre e alla madre	Ad altri	
Meno di 1 anno	–	9	–	–	9
1 anno	1	12	–	–	13
2 anni	2	42	–	1	45
3 anni	6	149	–	–	155
4 anni	12	282	1	2	297
5 anni	25	490	2	1	518
6 anni	35	716	6	6	763
7 anni	48	774	2	1	825
8 anni	43	839	7	4	893
9 anni	51	965	3	4	1.023
10 anni	79	895	12	3	989
11 anni	85	963	13	6	1.067
12 anni	92	947	12	3	1.054
13 anni	103	1.032	10	8	1.153
14 anni	108	1.011	7	13	1.139
15 anni	119	933	11	4	1.067
16 anni	138	961	9	8	1.116
17 anni	59	394	8	1	462
Totale	1.006	11.414	103	65	12.588

(a) Sono compresi i figli legittimi (nati dall'attuale matrimonio o da matrimonio precedente) legittimati e adottivi.

ALLEGATI

ALLEGATO A

CONFRONTO TRA LA NUMERAZIONE DELLE TAVOLE ADOTTATA NEL PRESENTE VOLUME E QUELLA UTILIZZATA IN "STATISTICHE DEMOGRAFICHE", VOLUME 31 TOMO2

Nuova numerazione	Vecchia numerazione	Nuova numerazione	Vecchia numerazione	Nuova numerazione	Vecchia numerazione
Tav. 1.1	Tav. 1	Tav. 2.9	Tav. 28	Tav. 3.2	Tav. 126
Tav. 1.2	Tav. 1	Tav. 2.10	Tav. 29	Tav. 3.3	Tav. 129
Tav. 1.3	Tav. 2	Tav. 2.11	Tav. 30	Tav. 3.4	Tav. 131
Tav. 1.4	Tav. 3	Tav. 2.12	Tav. 31	Tav. 3.5	Tav. 123
Tav. 2.1	Tav. 21	Tav. 2.13	Tav. 32	Tav. 3.6	Tav. 124
Tav. 2.2	Tav. 22	Tav. 2.14	Tav. 33	Tav. 3.7	Tav. 130
Tav. 2.3	Tav. 23	Tav. 2.15	Tav. 34	Tav. 3.8	Tav. 132
Tav. 2.4	Tav. 24	Tav. 2.16	Tav. 35	Tav. 3.9	Tav. 135
Tav. 2.5	Tav. 25	Tav. 2.17	Tav. 36	Tav. 3.10	Tav. 136
Tav. 2.6	Tav. 26	Tav. 3.1	Tav. 125		
Tav. 2.7	Tav. 27				
Tav. 2.8	Tav. 27				

ALLEGATO B

TAVOLE IN POSSESSO DELL'ISTITUTO NAZIONALE DI STATISTICA NON PUBBLICATE NEL PRESENTE VOLUME

Numero Tavole	TAVOLE	Circoscrizioni territoriali cui si riferiscono i dati indicati
	NASCITE	
2.1	Sposi per stato civile, sesso, età ed anno di nascita	Regioni
2.4	Matrimoni per combinazione di stato civile degli sposi, classe di età della sposa, rito e classe di età dello sposo	Regioni
2.2	Matrimoni per età della sposa ed età dello sposo	Regioni
2.3	Matrimoni tra celibi e nubili per età della sposa ed età dello sposo	Regioni
2.9	Matrimoni per sesso e grado di istruzione degli sposi, rito e classe di età degli sposi	Regioni
2.5	Matrimoni per stato civile e grado di istruzione della sposa, rito, stato civile e grado di istruzione dello sposo	
	Matrimoni per stato civile e settore di attività economica degli sposi	Regioni
2.7	Sposi vedovi per età, sesso, anno e durata della vedovanza	Regioni
2.8	Sposi divorziati per età, sesso, anno e durata del divorzio	Regioni
2.10	Matrimoni per mese di celebrazione, rito e regione	Comuni

**CORRISPONDENZA TRA LE PRINCIPALI TAVOLE PUBBLICATE NEL PRESENTE VOLUME E QUELLE
PUBBLICATE NELL'ANNUARIO DI STATISTICHE DEMOGRAFICHE EDIZ. 1980.**

TAVOLE DEL PRESENTE VOLUME		Numero tavole Annuario di Statistiche Demografiche Ediz. 1980
Numero	Titolo	
MATRIMONI		
2.1	Sposi per stato civile, sesso, età ed anno di nascita	30
2.2	Matrimoni per età della sposa ed età dello sposo	31
2.4	Matrimoni per combinazione di stato civile degli sposi, classe di età della sposa, rito e classe di età dello sposo	32
2.6	Matrimoni per settore di attività economica e posizione nella professione della sposa, settore di attività economica e posizione nella professione dello sposo	35
2.13	Matrimoni per regione, classe di età della sposa, rito e classe di età dello sposo	37
2.11	Matrimoni per tipo di comune, rito e provincia	38
2.10	Matrimoni per mese di celebrazione, rito e regione	41
2.14	Matrimoni per regione di nascita della sposa e regione di nascita dello sposo	39
2.15	Matrimoni per regione di residenza della sposa e regione di residenza dello sposo	39

MODELLI DI RILEVAZIONE

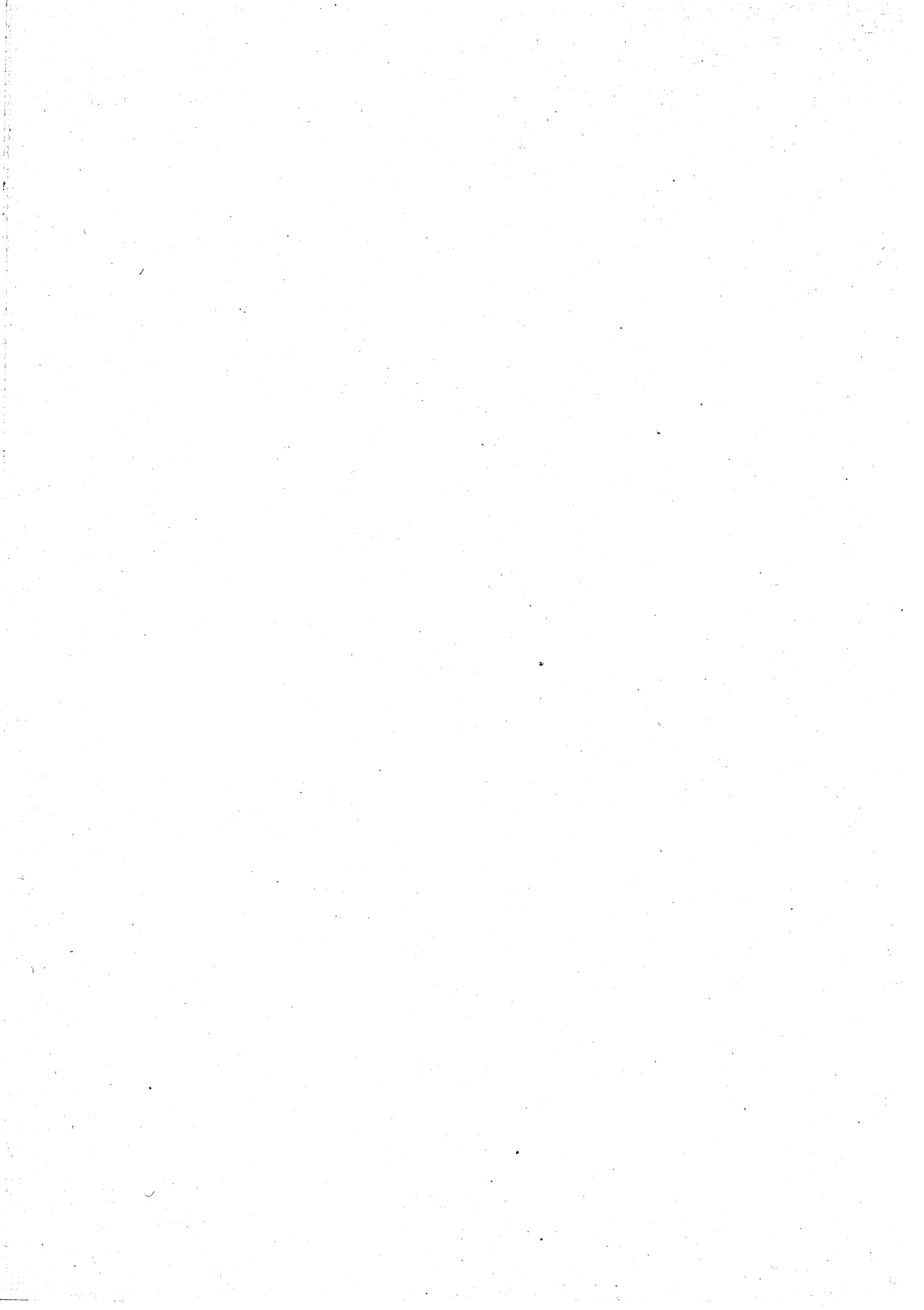

COGNOME E NOME: SPOSO

SPOSA

Mod. ISTAT D.3

istat

istituto nazionale di statistica

RILEVAZIONE DEI MATRIMONIn° ordine
della scheda

COMUNE

ATTO DI MATRIMONIO N°

parte

serie

PROVINCIA

DATA DI CELEBRAZIONE (giorno, mese, anno)

PROVINCIA DI RESIDENZA DEGLI SPOSI DOPO IL MATRIMONIO

1

RITO RELIGIOSO

1

RITO CIVILE

2

- stessa provincia di celebrazione

- altra provincia o stato estero

da specificare o codificare

REGIME PATRIMONIALE SCELTO:

comune 1 separato 2

	SPOSO	SPOSA
1 PROVINCIA DI RESIDENZA - Stessa provincia di celebrazione - Altra provincia o stato estero da specificare e codificare	<input type="checkbox"/> 1 <input type="text"/>	<input type="checkbox"/> 1 <input type="text"/>
2 PROVINCIA DI NASCITA - Stessa provincia di celebrazione - Altra provincia o stato estero da specificare e codificare	<input type="checkbox"/> 1 <input type="text"/>	<input type="checkbox"/> 1 <input type="text"/>
3 DATA DI NASCITA (giorno, mese, anno)	<input type="text"/>	<input type="text"/>
4 STATO CIVILE - Celibernubile - Vedovo a - Divorziato a o già coniugato/a 1) <small>Per i vedovi, divorziati e già coniugati indicare giorno, mese ed anno di cessazione del precedente matrimonio</small>	<input type="checkbox"/> 1 <input type="checkbox"/> 2 <input type="checkbox"/> 3 <input type="text"/>	<input type="checkbox"/> 1 <input type="checkbox"/> 2 <input type="checkbox"/> 3 <input type="text"/>
5 GRADO DI ISTRUZIONE - Laurea - Licenza scuola media superiore - Licenza scuola media inferiore - Licenza elementare o sprovvisto di titolo di studio	<input type="checkbox"/> 1 <input type="checkbox"/> 2 <input type="checkbox"/> 3 <input type="checkbox"/> 4	<input type="checkbox"/> 1 <input type="checkbox"/> 2 <input type="checkbox"/> 3 <input type="checkbox"/> 4
6 PROFESSIONE O CONDIZIONE NON PROFESSIONALE specificare - Professione - Condizione non professionale		
7 POSIZIONE NELLA PROFESSIONE - Imprenditore o libero professionista - Dirigente o impiegato - Lavoratore in proprio o coadiuvante - Lavoratore dipendente <small>(Se al punto 6 risulta una condizione non professionale bifare la casella 9 a fianco)</small>	<input type="checkbox"/> 1 <input type="checkbox"/> 2 <input type="checkbox"/> 3 <input type="checkbox"/> 4 <input type="checkbox"/> 9	<input type="checkbox"/> 1 <input type="checkbox"/> 2 <input type="checkbox"/> 3 <input type="checkbox"/> 4 <input type="checkbox"/> 9
8 RAMO DI ATTIVITA' ECONOMICA - Agricoltura - Industria - Altre <small>(Se al punto 6 risulta una condizione non professionale bifare la casella 9 a fianco)</small>	<input type="checkbox"/> 1 <input type="checkbox"/> 2 <input type="checkbox"/> 3 <input type="checkbox"/> 9	<input type="checkbox"/> 1 <input type="checkbox"/> 2 <input type="checkbox"/> 3 <input type="checkbox"/> 9
9 CITTADINANZA - Italiana - Straniera (specificare e codificare)	<input type="checkbox"/> 1 <input type="text"/>	<input type="checkbox"/> 1 <input type="text"/>

1) persona che ha ottenuto lo scioglimento o la cessazione degli effetti civili del matrimonio secondo la legge n. 896 del 1/12/70.

LEGGERE LE AVVERTENZE SUL RETRO.

AVVERTENZE

Questo modello è predisposto per la LETTURA OTTICA AUTOMATICA.
 Usare preferibilmente una MACCHINA DA SCRIVERE (o una stampante in modo LQ).
 Se compilato manualmente scrivere in STAMPATELLO MAIUSCOLO.

A - DATILOSCRITTO O STAMPATO IN L.Q.

- Usare nastro NERO o blu.
- Non è necessario centrare un carattere in ogni casella.
- Usare densità di 10 o 12 caratteri per pollice (PITCH).

B - MANUALE IN STAMPATELLO MAIUSCOLO

- Usare penna NERA o blu.
- Inserire un carattere per casella evitando di oltrepassare i bordi.
- Scrivere caratteri SEMPLICI, evitando quelli ornati od elaborati.

C - COSA NON FARE MAI

- Non usare timbri, i codici di Comune e Provincia vanno compilati con macchina da scrivere o manualmente.
- Non usare segni speciali come barre, trattini, punti o virgole ed evitare di apporre segni non necessari o di sporcare il modello.
- Non fare correzioni, eventuali errori possono essere corretti con correttore liquido (bianchetto).
- Non spiegazzare, spillare o sporcare il modello.

SI

MANOSCRITTO				DATILOSCRITTO											
2	3	1	0	1	9	9	0	0	3	1	2	1	9	9	0
5	7	8	6	4	2	0	6	9	3	4	0				
<input type="checkbox"/>	<input checked="" type="checkbox"/>	<input type="checkbox"/>	<input type="checkbox"/>	<input type="checkbox"/>	<input type="checkbox"/>	<input checked="" type="checkbox"/>	<input type="checkbox"/>	<input type="checkbox"/>	<input checked="" type="checkbox"/>	<input type="checkbox"/>	<input type="checkbox"/>	<input type="checkbox"/>	<input type="checkbox"/>	<input type="checkbox"/>	<input type="checkbox"/>

NO

MANOSCRITTO				DATILOSCRITTO										
3	1	0	1	9	9	0	0	5	1	0	9	9	0	
5	7	8	6	4	2	0	6	9	x	2	0			
<input checked="" type="checkbox"/>	<input checked="" type="checkbox"/>	<input checked="" type="checkbox"/>	<input checked="" type="checkbox"/>	<input checked="" type="checkbox"/>	<input checked="" type="checkbox"/>	<input checked="" type="checkbox"/>	<input checked="" type="checkbox"/>	<input checked="" type="checkbox"/>	<input checked="" type="checkbox"/>	<input checked="" type="checkbox"/>	<input checked="" type="checkbox"/>	<input checked="" type="checkbox"/>	<input checked="" type="checkbox"/>	<input checked="" type="checkbox"/>

NUMERI DI CODICE DELLE PROVINCE

Agrigento	084	Capriari	052	Frosinone	060	Messina	033	Pistina	047	Taranto	078
Alessandria	006	Caserta	035	Genova	010	Milano	015	Portofino	093	Teramo	067
Ancona	042	Campobasso	070	Giulia	031	Mosiana	026	Putenza	076	Terni	055
Aosta	007	Caserta	031	Grosseto	053	Napoli	063	Ragusa	048	Torino	001
Avellino	051	Catania	077	Imperia	098	Napoli	002	Ravenna	039	Trapani	091
Avigliano-Ruvo	044	Catanzaro	079	Isparta	094	Napoli	091	Régio Calabria	080	Trieste	032
Bari	005	Catanzaro	079	L'Aquila	086	Oristano	096	Reggio Emilia	035	Trivento	023
Belluno	064	Catanzaro	079	La Spezia	011	Padova	028	Rieti	057	Trivento	032
Benevento	082	Cosenza	078	Latina	059	Palermo	087	Roma	058	Udine	030
Bergamo	025	Cosenza	078	Lecco	075	Parma	034	Revikio	029	Varese	031
Brescia	030	Cosenza	078	Livorno	049	Ravenna	018	Saleruo	065	Venezia	041
Bologna	036	Cosenza	078	Lucca	045	Reggio	054	Salerno	060	Venezia	041
Budapest	037	Cosenza	078	Macerata	043	Sassari	041	Sarona	069	Venezia	041
Bolzano	021	Fano	043	Mantova	020	Pesaro	065	Siena	052	Vicenza	034
Brescia	037	Fano	043	Massa Carrara	045	Piacenza	033	Siracusa	069	Viterbo	056
Brescia	037	Fano	043	Matera	077	Pisa	050	Sondrio	014	Estero	999

NUMERI DI CODICE DEI PAESI ESTERI E DELLE CITTADINANZE

EUROPA COMUNITARIA/CESE	VICINO E MEDIO ORIENTE	342 NEPAL	418 CIBKEY	517 EL SALVADOR
206 BELGIO	332 ARABIA SAUDITA	344 PAKISTAN	417 DOMRE ISOLE	518 GIAMAICA
212 DANIMARCA	352 SAHREIN	346 SINGAPORE	419 CONGO	519 GREVEDA
215 FRANCIA	315 CIPRO	349 THAILANDA	429 ETIOPIA	523 GUATEMALA
216 GERMANIA	316 CIPRO DEL NORD	353 VIETNAM	421 GABON	524 HAITI
219 REGNO UNITO	322 EMIRAT ARABI UNITI	AFRICA SETTENTRIONALE	424 GIBUTI	525 HONDURAS
220 GRECIA	321 GIORDANIA	401 ALGERIA	427 GUINEA EQUATORIALE	527 MESSICO
221 IRLANDA	332 IRAN	422 KENIA	429 LESOTHO	529 NICARAGUA
226 LUSSEMBURGO	333 IRAQ	429 MADAGASCAR	434 MALAWI	530 PANAMA
232 PAESI BASSI/OLANDA	334 ISRAELE	432 MADAGASCAR	434 MALAWI	532 SAINT LUCIA ISOLA D
234 PORTOGALLO	335 KUWAIT	436 MAROCCO	438 MAURIZIO	533 S. VINCENT E GRENADINE
239 SPAGNA	337 LIBANO	455 SUDAN	440 MOZAMBICO	534 S. CHRISTOPHER E NEVIS
ALTRI PAESI D'EUROPA	343 OMAN	460 TUNISIA	441 NAMBIA	AMERICA MERIDIONALE
201 ALBANIA	345 QATAR	AFRICA OCCIDENTALE	446 RUANDA	602 ARGENTINA
202 ANDORRA	348 SIRIA	404 AVORIO, COSTA D'	448 SAO TOME' E PRINCIPE	604 BOLIVIA
203 AUSTRIA	351 TURCHIA	406 BENIN	449 SEICELLE ISOLE	605 BRASILE
209 BULGARIA	354 YEMEN	409 BURKINA	453 SOMALIA	606 CILE
210 CECOSLOVACCHIA	356 KAZAKISTAN	413 CAPO VERDE ISOLE DEL	454 SUD AFRICA	608 COLOMBIA
214 FINLANDIA	357 UZBEKISTAN	415 CIAD	456 SWAZILAND	609 ECUADOR
223 ISLANDA	ALTRI PAESI D'ASIA	422 GAMBIA	457 TANZANIA	612 GUAIANA
224 JUGOSLAVIA	301 AFGANISTAN	423 GHANA	459 TRANSKEY	614 PARAGUAY
225 LIECHTENSTEIN	305 BANGLADESH	425 GUINEA	461 UGANDA	616 PERU
227 MALTA	306 BHUTAN	426 GUINEA BISSAO	462 VENDA	618 SURINAME
229 MONACO-MONTECARLO	307 BIRMANIA	430 LIBERIA	463 ZAIRE	617 TRINIDAD E TOBAGO
231 NORVEGIA	309 BRUNEI	435 MALI	464 ZAMBIA	618 URUGUAY
233 POLONIA	310 CAMBOGIA	437 MAURITANIA	465 ZIMBABWE	619 VENEZUELA
235 ROMANIA	311 CEYLON (SRI LANKA)	442 NIGER	AMERICA SETTENTRIONALE	OCEANIA
236 SAN MARINO	313 FORMOSA	443 NIGERIA	509 CANADA	701 AUSTRALIA
240 SVEZIA	314 CINA POPOLARE	450 SENEGAL	536 STATI UNITI D'AMERICA	703 FIGI ISOLE
241 SVIZZERA	319 COREA DEL NORD	451 SIERRA LEONE	AMERICA CENTRALE	706 KIRIBATI
243 UCRAINA	320 COREA DEL SUD	458 TOGO	503 ANTIGUA E BARBUDA	715 NAURU, ATOLLO DI
244 UNGHERIA	323 FILIPPINE	AFRICA CENTR., ORIENT. E MERIDIONALE	505 BAHAMA ISOLE	719 NUOVA ZELANDA
245 FEDERAZIONE RUSSA	326 GIAPPONE	402 ANGOLA	506 BARBADOS, ISOLA DI	721 PAPUASIA - N. GUINEA
246 VATICANO - CITTA' DEL	330 INDIA	407 BOPHU-HASWANA	507 BELIZE	725 SALOMONE ISOLE
247 ESTONIA	331 INDONESIA	408 BOTSWANA	513 COSTARICA	727 SAMOA ISOLE
248 LETTONIA	338 LAOS	410 BURUNDI	514 CUBA, ISOLA DI	730 TONGA ISOLE
249 LITUANIA	339 MALDIVE ISOLE	411 CAMERUN	515 DOMINICA, ISOLA DI	731 TUVALU ISOLE
250 CROAZIA	340 MALISIA	414 CENTRAFRICA	516 DOMINICANA, REPUB.	732 VANUATU
251 SLOVENIA	341 MONGOLIA			999 APOLIDI

**istat**

Istituto nazionale di statistica

ISTAT M.220.BIS

**RILEVAZIONE DELLE SEPARAZIONI PERSONALI
DEI CONIUGI: SCHEDA PER PROCEDIMENTO ESAURITO**

PROC. N. _____

giorno	_____	mese	_____	anno	_____
--------	-------	------	-------	------	-------

DATA DEL PROVVEDIMENTO _____

giorno	_____	mese	_____	anno	_____
--------	-------	------	-------	------	-------

TRIBUNALE DI _____

MESE DI _____

giorno	1	mese	9	anno	_____
--------	---	------	---	------	-------

ISCRITTO A RUOLO IN DATA _____

giorno	_____	mese	_____	anno	_____
--------	-------	------	-------	------	-------

SENTENZA N. _____

_____	_____	_____	_____	_____	_____
-------	-------	-------	-------	-------	-------

CORTE DI APPELLO DI _____

SEZ. I - NOTIZIE GENERALI

1. Grado del giudizioPrimo grado o cognizione diretta _____ 1. Appello _____ 2. **2. Rito in cui si è definito il procedimento**Consensuale _____ 1. Contenzioso _____ 2. **3. Modo di esaurimento**Con sentenza _____ 1. Senza sentenza _____ 2. **4. Modalità di esaurimento (a)**4.1 Cancellazione dal ruolo o archiviazione _____ 01. 4.2 Conciliazione _____ 03. 4.3 Omologazione _____ 08. 4.4 Non omologazione _____ 12. 4.5 Accoglimento _____ 09. 4.6 Rigetto della domanda dell'attore _____ 10. **5. Coniuge che ha presentato domanda di separazione**Marito _____ 1. Moglie _____ 2. Entrambi _____ 3.

SEZ. I - NOTIZIE GENERALI

6. Tipo di separazione ottenutaSeparazione consensuale _____ 0100.

Separazione giudiziale:

___ Per intollerabilità della convivenza _____ 0200. ___ Addebitabile al marito _____ 0300. ___ Addebitabile alla moglie _____ 0400. **7. Affidamento dei figli legittimi e adottivi (b)**

Numero	Affidamento			
	Al padre	Alla madre	Alternativamente al padre e alla madre	Ad altri (c)
	1	2	3	4
	Anno di nascita (Ultime 2 cifre)			
1° Figlio				
2° Figlio				
3° Figlio				
4° Figlio				
5° Figlio				

Leggere attentamente le avvertenze sul retro



SEZIONE II - NOTIZIE DEMOGRAFICHE E SOCIALI

Marito

8. Luogo di nascita
 Provincia

9. Luogo di residenza
 Comune
 Provincia

10. Data di nascita 1 9

11. Professione o condizione non professionale (d)

12. Posizione nella professione

Imprenditore 1.
 Libero professionista 2.
 Lavoratore in proprio o coadiuvante 3.
 Dirigente o impiegato 4.
 Operaio o assimilato 5.

13. Ramo di attività economica

Agricoltura, caccia, silvicoltura e pesca 1.
 Estraz. minerali, attività manifatturiere, produz. e distribuz. ener. elettr. gas ed acqua; costruzioni 2.
 Commercio all'ingrosso e al dettaglio, ecc.; alberghi e ristoranti 3.
 Trasporti, magazzinaggio e comunicazioni 4.
 Intermediazione monetaria e finanziaria; attività immobiliari, ecc. 5.
 Pubblica Amministrazione e Difesa; assicuraz. soc. obblig.; organizzaz. ed organismi extra-territoriali 6.
 Istruzione 7.
 Sanità e altri servizi sociali e personali. Servizi domestici 8.

14. Istruzione

Laurea 1.
 Diploma di scuola media superiore 2.
 Licenza di scuola media inferiore 3.
 Licenza di scuola elementare 4.
 Privo di titolo di studio

___ Sa leggere e scrivere 5.
 ___ Analfabeta 6.

15. Stato civile prima dell'attuale matrimonio

Celibe 1.
 Vedovo 2.
 Divorziato 3.

16. Data del matrimonio. 1 9

rito civile rito religioso

Data

SEZIONE II - NOTIZIE DEMOGRAFICHE E SOCIALI

Moglie

8. Luogo di nascita
 Provincia

9. Luogo di residenza
 Comune
 Provincia

10. Data di nascita 1 9

11. Professione o condizione non professionale (d)

12. Posizione nella professione

Imprenditrice 1.
 Libera professionista 2.
 Lavoratrice in proprio o coadiuvante 3.
 Dirigente o impiegata 4.
 Operaia o assimilata 5.

13. Ramo di attività economica

Agricoltura, caccia, silvicoltura e pesca 1.
 Estraz. minerali, attività manifatturiere, produz. e distribuz. ener. elettr. gas ed acqua; costruzioni 2.
 Commercio all'ingrosso e al dettaglio, ecc.; alberghi e ristoranti 3.
 Trasporti, magazzinaggio e comunicazioni 4.
 Intermediazione monetaria e finanziaria; attività immobiliari, ecc. 5.
 Pubblica Amministrazione e Difesa; assicuraz. soc. obblig.; organizzaz. ed organismi extra-territoriali 6.
 Istruzione 7.
 Sanità e altri servizi sociali e personali. Servizi domestici 8.

14. Istruzione

Laurea 1.
 Diploma di scuola media superiore 2.
 Licenza di scuola media inferiore 3.
 Licenza di scuola elementare 4.
 Privo di titolo di studio

___ Sa leggere e scrivere 5.
 ___ Analfabeta 6.

15. Stato civile prima dell'attuale matrimonio

Nubile 1.
 Vedova 2.
 Divorziata 3.

17. Figli nati dall'attuale matrimonio (specificare numero)

Timbro - Firma del Cancelliere Dirigente

(a) Al punto 4.1. "cancellazione dal ruolo" del punto 4 dovranno essere comprese le modalità di esaurimento: "inattività delle parti"; "rimessione ad altra autorità" e "rigetto per incompetenza" (b) Nati dall'attuale matrimonio o da matrimonio precedente (c) Consanguinei, familiari, istituti per minori (d) Dovrà essere indicata l'attività effettivamente esercitata, usando termini specifici, es.: avvocato, medico, capitano di fanteria, archivista, tornitore, macellaio, meccanico, ecc. Nel caso di condizione non professionale, indicare: studente, casalinga, persona ritirata dal lavoro, ecc. e non fornire le notizie ai punti 12 e 13.

AVVERTENZE - Barrare al quadrato che fa al caso.

La presente scheda dovrà essere compilata per ogni procedimento di separazione personale dei coniugi esaurito sia in rito contenzioso che consensuale. Detta scheda dovrà essere trasmessa all'ISTAT (Servizio Giustizia - GIU/C), Via C. Balbo, 16 - 00100 ROMA A.D., entro il giorno 10 del mese successivo a quello cui si riferiscono i dati.



istat

Istituto nazionale di statistica

ISTAT M.253

RILEVAZIONE DEGLI SCIoglimenti DEI MATRIMONI:
SCHEDA PER PROCEDIMENTO ESAURITO

PROC. N. [] [] [] [] [] []
TRIBUNALE DI _____
DATA DEL PROVVEDIMENTO (a) [] [] [] [] [] []
DATA DEL PROVVEDIMENTO (a) [] [] [] [] [] []

MESE DI _____ 1 9 [] []
giorno mese anno
ISCRITTO A RUOLO IN DATA [] [] [] [] [] []
CORTE DI APPELLO DI _____
SENTENZA N. [] [] [] [] [] []
SENTENZA N. [] [] [] [] [] []

SEZIONE I - NOTIZIE RELATIVE AL PROCEDIMENTO

1. Grado del giudizio
In fase presidenziale 1. []
In fase ordinaria 2. []
In appello 3. []
2. Coniuge che ha presentato domanda di scioglimento
Marito 1. []
Moglie 2. []
Entrambi 3. []
3. Separazione personale dei coniugi
Nessuna separazione 0. []
Separazione giudiziale 1. []
Separazione consensuale 2. []
Separazione di fatto 3. []
Anno della separazione [] [] [] []

4. Modalità di esaurimento
4.1 Conciliazione 1. []
4.2 Mancata comparizione dell'attore 2. []
4.3 Rinuncia agli atti del giudizio 3. []
4.4 Impromovibilità o inammissibilità:
In primo grado 4. []
In grado di appello 5. []
4.5 Dichiarazione d'incompetenza 6. []
4.6 Sentenza di scioglimento del matrimonio 7. []
4.7 Sentenza di cessazione egli effetti civili 8. []

SEZIONE I - NOTIZIE RELATIVE AL PROCEDIMENTO

5. Motivo dello scioglimento (b)
Attribuibile
Al marito Alla moglie
Condanna penale (1/a) 01. [] 07. []
Condanna penale per delitti contro la famiglia (1/b, c, d) 02. [] 08. []
Assoluzione dai delitti commessi contro la famiglia per vizio totale di mente (2/a) 03. [] 09. []
Ottenimento all'estero dell'annullamento o scioglimento di matrimonio o nuovo matrimonio (2/e) 04. [] 10. []
Separazione giudiziale per intollerabilità della convivenza o addebitabile (2/b) 05. [] 11. []
Altri motivi (2/c, d) 06. [] 12. []
Separazione di fatto (2/b) 13. []
Separazione consensuale (2/b) 14. []
Matrimonio non consumato (2/f) 15. []
 Rettificazione di attribuzione di sesso (2/g) 16. []

6. Affidamento dei figli legittimi (nati dall'attuale matrimonio o da matrimonio precedente), legittimati e adottivi

Table with columns: Numero, Affidamento (Al padre, Alla madre, Alternativamente al padre e alla madre, Ad altri (c)), Anno di nascita (ultime 2 cifre). Rows for 1st to 5th child.

Leggere attentamente le avvertenze e le note sul retro

SEZIONE II - NOTIZIE DEMOGRAFICHE E SOCIALI

Marito

7. **Luogo di nascita**
 Provincia

8. **Luogo di residenza**
 Comune

Provincia

9. **Data di nascita** 1 9

10. **Professione o condizione non professionale (d)**

11. Posizione nella professione

- Imprenditore 1.
- Libero professionista 2.
- Lavoratore in proprio o coadiuvante 3.
- Dirigente o impiegato 4.
- Operaio o assimilato 5.

12. Ramo di attività economica

- Agricoltura, caccia, silvicoltura e pesca 1.
- Estraz. minerali, attività manifatturiere, produz. e distribuz. ener. elettr. gas ed acqua; costruzioni 2.
- Commercio all'ingrosso e al dettaglio, ecc.; alberghi e ristoranti 3.
- Trasporti, magazzino e comunicazioni 4.
- Intermediazione monetaria e finanziaria; attività immobiliari, ecc. 5.
- Pubblica Amministrazione e Difesa; assicuraz. soc. obblig.; organizzaz. ed organismi extra-territoriali 6.
- Istruzione 7.
- Sanità e altri servizi sociali e personali. Servizi domestici 8.

13. Istruzione

- Laurea 1.
- Diploma di scuola media superiore 2.
- Licenza di scuola media inferiore 3.
- Licenza di scuola elementare 4.
- Privo di titolo di studio 5.
- Sa leggere e scrivere 5.
- Analfabeta 6.

14. Stato civile prima dell'attuale matrimonio

- Celibe 1.
- Vedovo 2.
- Divorziato 3.

15. **Data del matrimonio** 1 9

Data

SEZIONE II - NOTIZIE DEMOGRAFICHE E SOCIALI

Moglie

7. **Luogo di nascita**
 Provincia

8. **Luogo di residenza**
 Comune

Provincia

9. **Data di nascita** 1 9

10. **Professione o condizione non professionale (d)**

11. Posizione nella professione

- Imprenditrice 1.
- Libera professionista 2.
- Lavoratrice in proprio o coadiuvante 3.
- Dirigente o impiegata 4.
- Operaia o assimilata 5.

12. Ramo di attività economica

- Agricoltura, caccia, silvicoltura e pesca 1.
- Estraz. minerali, attività manifatturiere, produz. e distribuz. ener. elettr. gas ed acqua; costruzioni 2.
- Commercio all'ingrosso e al dettaglio, ecc.; alberghi e ristoranti 3.
- Trasporti, magazzino e comunicazioni 4.
- Intermediazione monetaria e finanziaria; attività immobiliari, ecc. 5.
- Pubblica Amministrazione e Difesa; assicuraz. soc. obblig.; organizzaz. ed organismi extra-territoriali 6.
- Istruzione 7.
- Sanità e altri servizi sociali e personali. Servizi domestici 8.

13. Istruzione

- Laurea 1.
- Diploma di scuola media superiore 2.
- Licenza di scuola media inferiore 3.
- Licenza di scuola elementare 4.
- Priva di titolo di studio 5.
- Sa leggere e scrivere 5.
- Analfabeta 6.

14. Stato civile prima dell'attuale matrimonio

- Nubile 1.
- Vedova 2.
- Divorziata 3.

16. **Figli nati dall'attuale matrimonio (specificare numero)**

Timbro - Firma del Cancelliere Dirigente

(a) Per provvedimento emesso dalla Corte di Appello indicare sotto la voce TRIBUNALE la data e il numero della sentenza emessa dal competente Tribunale. (b) A fianco delle voci sotto elencate è stato riportato il numero (e la lettera) dell'art. 3 della legge 1-12-1970, n. 898, in corrispondenza del quale si individua il motivo dello scioglimento. (c) Consanguinei, familiari, istituti per minori. (d) Dovrà essere indicata l'attività effettivamente esercitata, usando termini specifici, es.: avvocato, medico, capitano di fanteria, archivistica, tornitore, macellaio, meccanico, ecc. Nel caso di condizione non professionale, indicare: studente, casalinga, persona ritirata dal lavoro, ecc. e non fornire le notizie ai punti 11 e 12.

AVVERTENZE - Barrare il quadrato che fa al caso.
 Il presente modello deve essere compilato per ogni procedimento definitivo ai sensi della legge 1-12-1970, n. 898. Le cancellerie dei Tribunali sono tenute a compilare il modello statistico per procedimenti definiti sia in fase presidenziale che in fase ordinaria.

Le Cancellerie delle Corti di Appello devono anch'esse compilare la scheda Mod. ISTAT M.253 a procedimento definito, qualsiasi sia stata la modalità di esaurimento. Dette cancellerie dovranno indicare sempre, sul modello, la data e il numero della sentenza emessa a suo tempo dal competente Tribunale in relazione al procedimento appellato.

L'invio dei modelli, debitamente compilati, deve essere effettuato entro il giorno 10 del mese successivo a quello in cui si è avuta la definizione dei procedimenti all'ISTAT (Servizio GIUSTIZIA - GRU/C), Via C. Balbo, 16 - 00100 ROMA A.D..

Stampato a: Tivoli (RM) dalle Grafiche Chicca e C.
con i tipi della Emilcomp s.r.l. - Battipaglia (SA)
Giugno 1995