

**Sistema Statistico Nazionale  
Istituto Nazionale di Statistica**

**matrimoni,  
separazioni e divorzi**

**anno 1993**



**ISTAT**

**annuario n. 6  
edizione 1995**

**Istat, Roma 1995**

*Si autorizza la riproduzione, la diffusione e l'utilizzazione  
del contenuto del volume. Si ringrazia per la citazione della fonte.*

*Supplemento all'Annuario Statistico Italiano*

# INDICE

	Pagina
<b>AVVERTENZE</b> .....	7
<b>TAVOLE ILLUSTRATE</b> .....	8
<b>CAPITOLO 1 – PRINCIPALI DATI RIASSUNTIVI E SINTETICI E CONFRONTI CON GLI ANNI PRECEDENTI</b>	
Tavola 1.1 – Indicatori sintetici regionali di nuzialità – Anno 1993 .....	9
Tavola 1.2 – Matrimoni per rito; sposi per sesso e stato civile .....	9
Tavola 1.3 – Matrimoni per combinazione di stato civile degli sposi .....	10
Tavola 1.4 – Età media al matrimonio per sesso e stato civile degli sposi; età mediana al matrimonio per sesso degli sposi .....	10
Tavola 1.5 – Matrimoni per mese di celebrazione .....	10
Tavola 1.6 – Separazioni e divorzi in totale e con figli affidati .....	11
Tavola 1.7 – Separazioni e divorzi secondo l'età media dei coniugi .....	11
Tavola 1.8 – Figli affidati in separazioni e divorzi per tipo di affidamento .....	11
<b>CAPITOLO 2 – MATRIMONI</b>	
<b>DATI NAZIONALI</b>	
Tavola 2.1 – Sposi per stato civile, sesso, età ed anno di nascita – Anno 1993 ..	13
Tavola 2.2 – Matrimoni per età della sposa ed età dello sposo – Anno 1993 *...	17
Tavola 2.3 – Matrimoni tra celibi e nubili per età della sposa ed età dello sposo – Anno 1993 .....	23
Tavola 2.4 – Matrimoni per combinazione di stato civile degli sposi, classe di età della sposa, rito e classe di età dello sposo – Anno 1993 .....	29
Tavola 2.5 – Matrimoni per stato civile e grado di istruzione della sposa, rito, stato civile e grado di istruzione dello sposo – Anno 1993 .....	39
Tavola 2.6 – Matrimoni per settore di attività economica e posizione nella professione della sposa, settore di attività economica e posizione nella professione dello sposo – Anno 1993 .....	43
Tavola 2.7 – Sposi vedovi per età, sesso, anno e durata della vedovanza – Anno 1993 .....	44
Tavola 2.8 – Sposi divorziati per età, sesso, anno e durata del divorzio – Anno 1993 .....	46
Tavola 2.9 – Matrimoni per sesso e grado di istruzione degli sposi, rito e classe di età degli sposi – Anno 1993 .....	48
<b>DATI TERRITORIALI</b>	
Tavola 2.10 – Matrimoni per mese di celebrazione, rito e regione – Anno 1993 ....	49
Tavola 2.11 – Matrimoni per tipo di comune, rito e provincia; quozienti di nuzialità per provincia – Anno 1993 .....	50
Tavola 2.12 – Matrimoni per mese di celebrazione, rito e comune capoluogo di provincia – Anno 1993 .....	52
Tavola 2.13 – Matrimoni per regione, classe di età della sposa, rito e classe di età dello sposo – Anno 1993 .....	56

Tavola 2.14 – Matrimoni per regione di nascita della sposa e regione di nascita dello sposo – Anno 1993 .....	78
Tavola 2.15 – Matrimoni per regione di residenza della sposa e regione di residenza dello sposo – Anno 1993 .....	79
Tavola 2.16 – Matrimoni per regione di nascita della sposa e regione di residenza dello sposo – Anno 1993 .....	81
Tavola 2.17 – Matrimoni per regione di nascita dello sposo e regione di residenza della sposa – Anno 1993 .....	82

### **CAPITOLO 3 – SEPARAZIONI, SCIoglimenti E CESSAZIONI DEGLI EFFETTI CIVILI DEL MATRIMONIO**

Tavola 3.1 – Separazioni personali per numero dei figli, anno di matrimonio e totale dei figli – Anno 1993 .....	85
Tavola 3.2 – Scioglimenti e cessazioni degli effetti civili del matrimonio per numero dei figli e anno di matrimonio – Anno 1993 .....	86
Tavola 3.3 – Separazioni personali per classi di età dei coniugi all'atto della separazione – Anno 1993 .....	87
Tavola 3.4 – Scioglimenti e cessazioni degli effetti civili del matrimonio per classi di età dei coniugi allo scioglimento – Anno 1993 .....	87
Tavola 3.5 – Separazioni personali per classi di età e stato civile dei coniugi al matrimonio ed anno di celebrazione del matrimonio – Anno 1993 ...	88
Tavola 3.6 – Scioglimenti e cessazioni degli effetti civili del matrimonio per classi di età dei coniugi al matrimonio ed anno di celebrazione del matrimonio – Anno 1993 .....	94
Tavola 3.7 – Separazioni personali per titolo di studio dei coniugi – Anno 1993 ..	100
Tavola 3.8 – Scioglimenti e cessazioni degli effetti civili del matrimonio per titolo di studio dei coniugi – Anno 1993 .....	100
Tavola 3.9 – Separazioni personali per attività economica e posizione nella professione dei coniugi – Anno 1993 .....	101
Tavola 3.10 – Scioglimenti e cessazioni degli effetti civili del matrimonio per attività economica e posizione nella professione dei coniugi – Anno 1993 ...	103
Tavola 3.11 – Separazioni personali per regione di residenza dei coniugi – Anno 1993	105
Tavola 3.12 – Scioglimenti e cessazioni degli effetti civili del matrimonio per regione di residenza dei coniugi – Anno 1993 .....	106
Tavola 3.13 – Separazioni personali per regione di nascita dei coniugi – Anno 1993	107
Tavola 3.14 – Scioglimenti e cessazioni degli effetti civili del matrimonio per regione di nascita dei coniugi – Anno 1993 .....	108
Tavola 3.15 – Figli affidati in separazioni personali secondo il numero dei figli minori per età – Anno 1993 .....	109
Tavola 3.16 – Figli affidati in scioglimenti e cessazioni degli effetti civili del matrimonio secondo il numero dei figli minori per età – Anno 1993 .....	109
Tavola 3.17 – Figli affidati in separazioni personali per tipo di affidamento ed età – Anno 1993 .....	110
Tavola 3.18 – Figli affidati in scioglimenti e cessazioni degli effetti civili del matrimonio per tipo di affidamento ed età – Anno 1993 .....	110

### **ALLEGATI**

Allegato A – Tavole non pubblicate disponibili .....	111
Allegato B – Modelli di rilevazione .....	113

# AVVERTENZE

## 1. Contenuto

Il presente volume si articola in tre capitoli e due allegati. Nel primo capitolo sono riportati i principali dati e indicatori sintetici relativi ai matrimoni, separazioni e divorzi confrontati con quelli riferiti al quadriennio precedente. Al riguardo si segnala che ampie serie storiche sul fenomeno sono contenute nel "Sommaro di statistiche storiche 1926-1985" e nel "Sommaro storico di statistiche sulla popolazione 1951-1987". I capitoli 2 e 3 contengono, invece, le tavole analitiche rispettivamente sui matrimoni, a livello nazionale o territoriale, sulle separazioni e sugli scioglimenti e cessazioni degli effetti civili del matrimonio (divorzi) ai sensi della legge 1 dicembre 1970, n.898.

### 1.1 MATRIMONI

I dati concernenti i matrimoni riportati nel presente volume sono ottenuti dalla elaborazione delle schede individuali Mod. ISTAT D.3 compilate dall'ufficio di Stato Civile del Comune nel quale il matrimonio è stato celebrato, in conformità alle norme contenute nel Decreto 9 luglio 1939, n.1238 sull'ordinamento dello Stato Civile ed alle successive disposizioni legislative. I dati, pertanto, quando relativi alle circoscrizioni amministrative (Comuni, Province e/o Regioni), sono riferiti, nella maggior parte delle tavole, alla località di evento.

Non mancano, peraltro, tavole nelle quali i matrimoni sono stati ricondotti al luogo di nascita e/o di residenza degli sposi. Per la quasi totalità dei casi sono riportati dati assoluti; è stata però calcolata anche la serie provinciale dei quozienti generici di nuzialità (pari al rapporto, moltiplicato per 1.000, tra il numero dei matrimoni celebrati in ambito provinciale nell'anno di riferimento e l'ammontare medio annuo della popolazione residente anagrafica).

### 1.2 SEPARAZIONI E DIVORZI

Per quanto concerne le separazioni ed i divorzi, i dati riguardano i procedimenti esauriti nell'anno di riferimento, cioè sia quelli omologati senza sentenza, sia quelli accolti con sentenza. Tali procedimenti vengono rilevati con scheda individuale (Mod. ISTAT M.220.bis per le separazioni personali dei coniugi, Mod. ISTAT M.253 per i divorzi) redatta dalla Cancelleria del Tribunale presso il quale il procedimento è stato definito. Le suddette schede contengono quesiti, oltre che di natura giudiziaria, anche sulle principali caratteristiche demografico-sociali dei coniugi, nonché sul numero dei figli avuti nell'ambito del matrimonio attuale e sul numero ed età dei figli affidati (legittimi, nati dal matrimonio attuale o precedentemente, legittimati o adottivi). Nel presente volume vengono esaminate le caratteristiche dei fenomeni rilevanti sotto l'aspetto demografico-sociale; per le analisi degli aspetti strettamente giudiziari si rinvia ai volumi di "Statistiche giudiziarie".

I due allegati riguardano:

- 1) l'elenco delle tavole non pubblicate ma disponibili per gli utenti che ne facciano richiesta - Anno 1993 (Allegato A)
- 2) i fac-simile dei modelli (Allegato B) relativi alla:
  - rilevazione dei matrimoni (Mod. ISTAT D.3);
  - rilevazione delle separazioni personali dei coniugi: scheda per procedimento esaurito (Mod. ISTAT M.220.bis);
  - rilevazione degli scioglimenti dei matrimoni: scheda per procedimento esaurito (Mod. ISTAT M.253).

### 1.3 ALLEGATI

I due allegati riguardano:

- 1) l'elenco delle tavole non pubblicate ma disponibili per gli utenti che ne facciano richiesta - Anno 1993 (Allegato A)
- 2) i fac-simile dei modelli (Allegato B) relativi alla:
  - rilevazione dei matrimoni (Mod. ISTAT D.3);
  - rilevazione delle separazioni personali dei coniugi: scheda per procedimento esaurito (Mod. ISTAT M.220.bis);
  - rilevazione degli scioglimenti dei matrimoni: scheda per procedimento esaurito (Mod. ISTAT M.253).

### 2. Segni convenzionali ed altre avvertenze particolari

Nella pubblicazione vengono adottati i seguenti segni convenzionali:

a) tratto (-) quando il fenomeno non esiste ovvero esiste e viene rilevato ma i casi non si sono verificati;

b) due punti (..) per i numeri relativi, quando non raggiungono la metà dell'ammontare minimo considerato.

Nelle tavole nelle quali compare il carattere "età", l'età stessa è espressa in "anni compiuti di vita". Al fine di evitare dubbi o errate interpretazioni nel prospetto a fondo pagina sono riportati alcuni esempi chiarificatori.

Per ulteriori informazioni sulle modalità di esecuzione della rilevazione dei matrimoni

si può consultare il volume "Istruzioni per la rilevazione statistica del movimento della popolazione" (Metodi e norme, Serie B, n. 21, 1981). Analogamente, per le separazioni ed i divorzi, si può vedere "Istruzioni per le rilevazioni delle statistiche giudiziarie" (Metodi e norme, Serie B, n. 24, tomi 1 e 2, 1988).

dizione	corrispondente intervallo di vita
16 anni	dal giorno del 16° compleanno al giorno precedente il 17° compleanno
70-74 anni	dal giorno del 70° compleanno al giorno precedente il 75° compleanno
75 anni e più	dal giorno del 75° compleanno in poi.

## **TAVOLE ILLUSTRATE**







Tavola illustrata n. 1 - Matrimoni per 1000 abitanti - Anno 1893-1993



Tavola illustrata n. 2 - Matrimoni per rito di celebrazione - Composizione percentuale - Anni 1981-1993

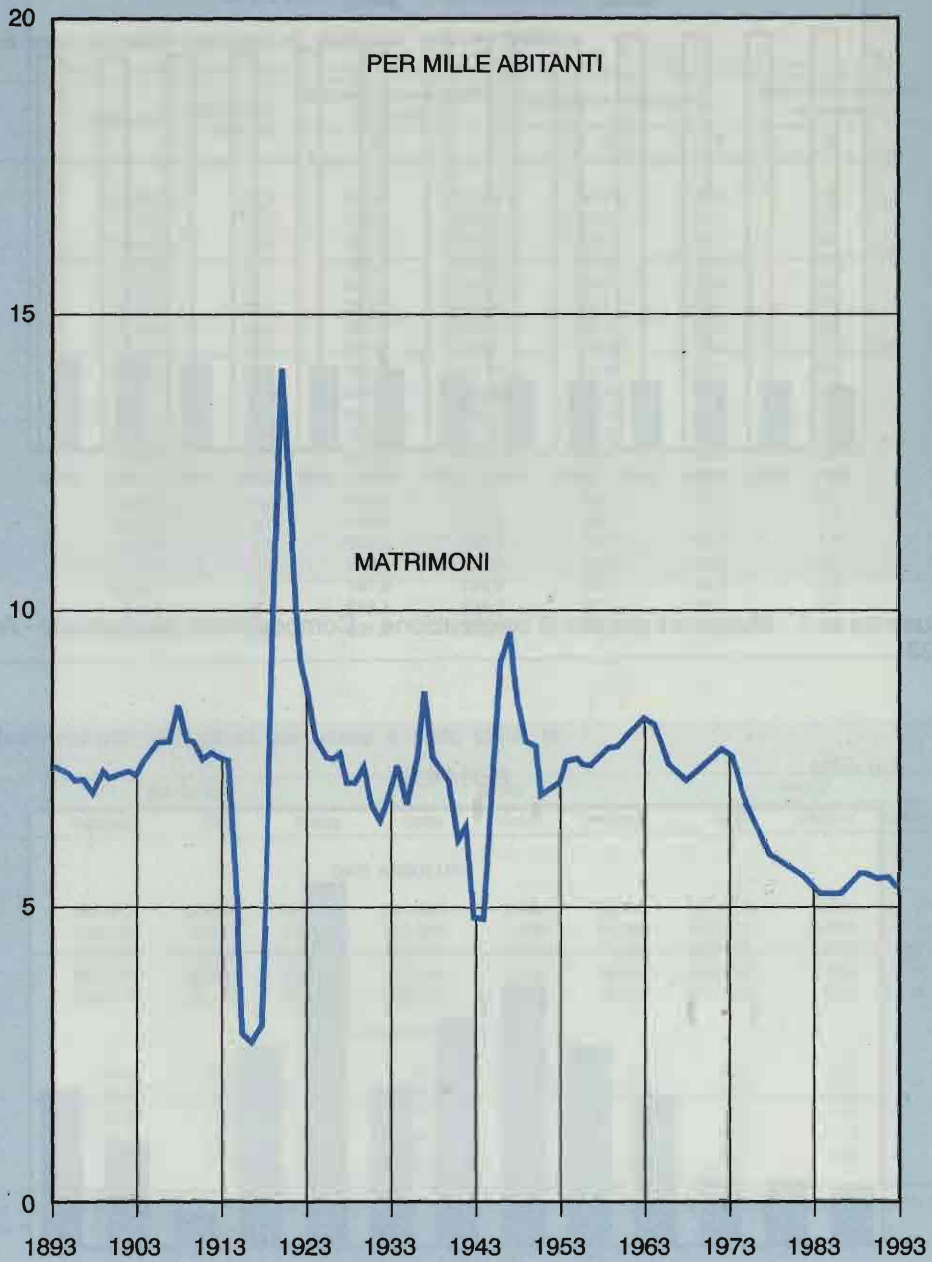

Tavola illustrata n. 3 - Matrimoni per 1.000 abitanti per mese di celebrazione - Anno 1993

# CAPITOLO 1 – PRINCIPALI DATI RIASSUNTIVI E SINTETICI E CONFRONTI CON GLI ANNI PRECEDENTI

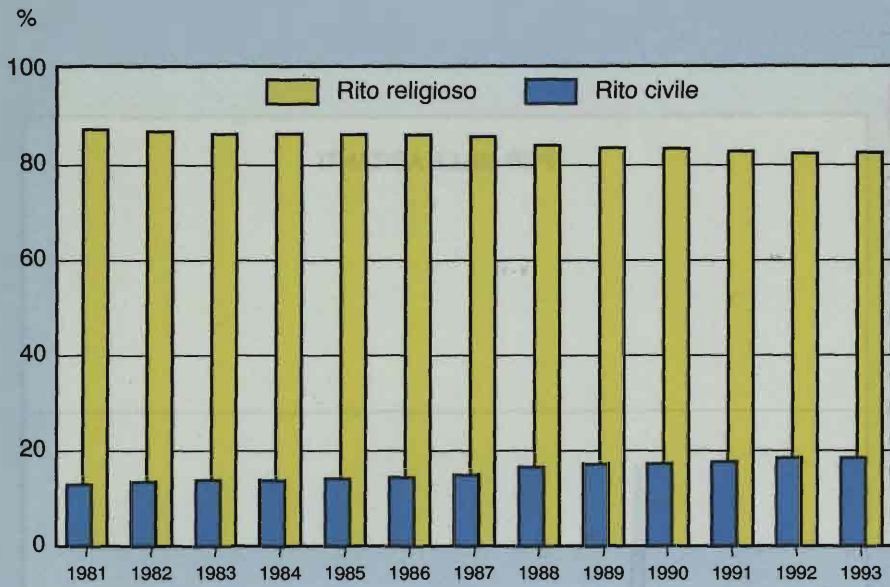
**Tavola 1.1 – Indicatori sintetici regionali di nuzialità – Anno 1993**

REGIONI	Matrimoni	Matrimoni civili (%)	Indice totale di primo nuzialità (per 1.000)		Età media al 1° matrimonio		Sposi al 2° matrimonio o successivi (%)	
			M	F	M	F	M	F
Piemonte	21.405	21,3	589,8	630,2	29,2	26,6	7,6	6,6
Valle d'Aosta	573	28,3	524,2	592,6	29,6	27,1	8,7	6,8
Lombardia	44.442	19,0	561,5	596,3	29,2	26,7	6,0	4,8
Trentino-Alto Adige	4.785	31,1	583,5	624,0	29,8	26,9	5,5	4,7
Veneto	23.227	17,7	591,7	624,7	29,2	26,5	4,9	3,8
Friuli-V. Giulia	5.403	29,5	529,3	568,6	30,1	27,1	9,1	7,4
Liguria	8.100	28,2	597,9	632,0	30,1	27,5	9,9	8,4
Emilia-Romagna	17.198	23,9	527,8	570,1	29,8	27,2	6,7	5,3
Toscana	16.923	24,1	594,7	627,4	29,6	27,0	6,9	5,2
Umbria	4.147	16,9	667,1	697,9	29,9	26,9	4,6	3,2
Marche	6.812	14,7	609,3	636,9	29,7	26,6	4,3	2,9
Lazio	25.456	24,6	563,8	577,5	29,4	26,9	7,7	4,7
Abruzzo	6.260	11,0	629,4	637,1	29,1	26,3	4,4	2,5
Molise	1.702	7,9	668,4	677,5	29,2	26,3	3,2	2,1
Campania	38.067	15,3	794,8	771,4	28,2	25,2	3,1	1,5
Puglia	24.699	8,3	743,6	717,6	28,2	25,4	3,8	1,5
Basilicata	3.369	6,8	692,9	696,0	29,4	26,3	4,0	1,2
Calabria	11.294	7,9	673,4	664,3	28,6	24,8	3,2	1,7
Sicilia	29.847	12,1	747,8	730,9	28,0	24,9	4,0	2,1
Sardegna	8.501	22,0	612,1	606,7	30,1	27,1	2,7	1,5
<b>ITALIA</b>	<b>302.230</b>	<b>17,9</b>	<b>631,9</b>	<b>652,0</b>	<b>29,0</b>	<b>26,2</b>	<b>5,3</b>	<b>3,7</b>

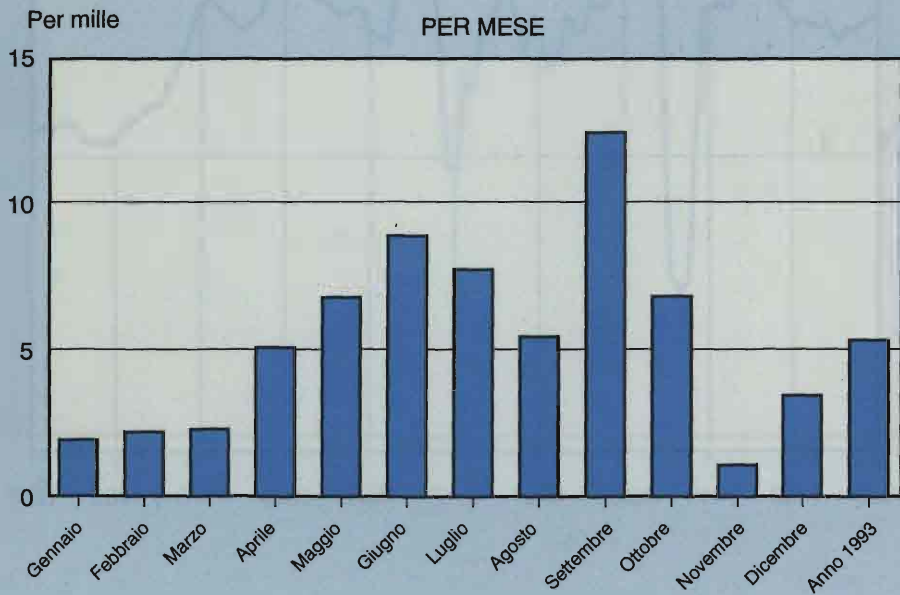
**Tavola 1.2 – Matrimoni per rito; sposi per sesso e stato civile (a)**

ANNI	MATRIMONI			SPOSI			SPOSE		
	Religiosi	Civili	Totale	Celibi	Vedovi	Divorziati	Nubili	Vedove	Divorziate
<b>DATI ASSOLUTI</b>									
1989	267.617	53.655	321.272	304.684	3.769	12.819	310.255	1.804	9.213
1990	266.084	53.627	319.711	303.786	3.380	12.565	309.070	1.693	8.948
1991	257.555	54.506	312.061	295.574	3.679	12.808	300.808	1.909	9.344
1992	255.355	56.993	312.348	295.105	3.794	13.449	300.499	1.944	9.905
1993	248.111	54.119	302.230	286.087	3.571	12.572	291.054	1.853	9.323
<b>DATI PERCENTUALI</b>									
1989	83,3	16,7	5,6	94,8	1,2	4,0	96,6	0,6	2,8
1990	83,2	16,8	5,5	95,0	1,1	3,9	96,7	0,5	2,8
1991	82,5	17,5	5,5	94,7	1,2	4,1	96,4	0,6	3,0
1992	81,8	18,2	5,5	94,5	1,2	4,3	96,2	0,6	3,2
1993	82,1	17,9	5,3	94,7	1,2	4,1	96,3	0,6	3,1

(a) Tra i divorziati e le divorziate sono compresi i "già coniugati", cioè le persone che hanno ottenuto lo scioglimento del matrimonio ai sensi della legge 1 dicembre 1970 n. 896. – (b) Per 1.000 abitanti.

Tavola 1.3 – Matrimoni per combinazione di stato civile degli sposi (a)

ANNI	Celibi e Nubili	Celibi e Vedove	Celibi e Divorziate	Vedovi e Nubili	Vedovi e Vedove	Vedovi e Divorziate	Divorziati e Nubili	Divorziati e Vedove	Divorziati e Divorziate
DATI ASSOLUTI									
1989	298.345	758	5.581	2.303	689	777	9.607	357	2.855
1990	297.722	707	5.337	2.065	638	677	9.283	348	2.934
1991	289.275	805	5.494	2.162	705	812	9.371	399	3.038
1992	288.530	835	5.740	2.260	717	817	9.709	392	3.348
1993	279.903	834	5.350	2.106	654	811	9.045	365	3.162
DATI PERCENTUALI									
1989	92,9	0,2	1,8	0,7	0,2	0,2	3,0	0,1	0,9
1990	93,1	0,2	1,7	0,6	0,2	0,2	3,0	0,1	0,9
1991	92,7	0,3	1,8	0,7	0,2	0,3	3,0	0,1	1,0
1992	92,4	0,3	1,8	0,7	0,2	0,3	3,1	0,1	1,1
1993	92,6	0,3	1,8	0,7	0,2	0,3	3,0	0,1	1,0

(a) Cfr. la nota (a) alla Tav. 1.2.

Tavola 1.4 – Età media al matrimonio per sesso e stato civile degli sposi; età mediana al matrimonio per sesso degli sposi (a)

ANNI	ETÀ MEDIA							ETÀ MEDIANA		
	Celibi	Vedovi	Divorziate (b)	Sposi	Nubili	Vedove	Divorziate (b)	Spose	Sposi	Spose
1989	28,21	56,16	43,46	29,15	25,35	48,86	38,76	25,87	27,63	24,72
1990	28,41	56,42	43,81	29,32	25,59	49,23	38,92	26,09	27,81	25,03
1991	28,60	56,54	43,96	29,56	25,79	48,36	39,11	26,33	28,03	25,29
1992	28,80	56,87	43,67	29,78	26,06	48,10	39,15	26,61	28,27	25,62
1993	29,03	56,38	44,14	29,98	26,22	47,52	39,26	26,75	28,56	25,78

(a) Anni e centesimi di anno. L'età media è calcolata dividendo il totale degli anni d'età degli sposi al matrimonio per il numero degli sposi. L'età mediana indica l'età non superata dalla metà del numero degli sposi classificati in ordine crescente di età al matrimonio. (b) Cfr. la nota (a) alla Tav. 1.2.

Tavola 1.5 – Matrimoni per mese di celebrazione

ANNI	Gen.	Feb.	Mar.	Apr.	Mag.	Giu.	Lug.	Ago.	Set.	Ott.	Nov.	Dic.	Anno
1989	11.150	9.005	10.441	34.823	26.113	42.047	38.638	26.608	60.351	36.445	6.032	19.619	321.272
1990	9.775	9.909	12.502	29.236	29.346	42.891	35.909	25.656	63.321	35.153	5.311	20.702	319.711
1991	9.602	9.167	8.835	31.537	26.721	45.933	33.876	28.511	58.888	34.117	5.856	19.018	312.061
1992	8.682	9.708	11.728	22.981	33.365	44.811	34.442	30.600	58.409	34.237	5.775	17.610	312.348
1993	9.024	9.481	10.551	23.633	32.252	41.243	36.793	26.211	58.273	33.526	4.895	16.346	302.230

Tavola 1.6 – Separazioni e divorzi in totale e con figli affidati

ANNI	SEPARAZIONI			DIVORZI		
	Totale	DI CUI: CON FIGLI AFFIDATI		Totale	DI CUI: CON FIGLI AFFIDATI	
		N.	%		N.	%
1989	42.640	24.065	56.4	30.314	13.176	43.5
1990	44.018	24.678	56.1	27.682	11.499	41.5
1991	44.920	24.369	54.2	27.350	9.427	34.5
1992	45.754	23.794	52.0	25.997	9.988	38.4
1993	48.198	24.323	50.5	23.863	8.755	36.7

Tavola 1.7 – Separazioni e divorzi secondo l'età media dei coniugi

ANNI	SEPARAZIONI		DIVORZI		
	Età media al matrimonio	Età media alla separazione	Età media al matrimonio	Età media alla separazione	Età media allo scioglimento
<b>MARITI</b>					
1989	26	40	26	35	43
1990	27	40	26	36	43
1991	27	40	26	36	43
1992	27	40	26	37	43
1993	27	41	26	37	43
<b>MOGLI</b>					
1989	23	37	23	32	39
1990	24	37	23	33	40
1991	24	37	23	33	40
1992	24	37	23	33	40
1993	24	38	23	34	40

Tavola 1.8 – Figli affidati in separazioni e divorzi per tipo di affidamento

ANNI	SEPARAZIONI					DIVORZI				
	FIGLI AFFIDATI					FIGLI AFFIDATI				
	Al padre	Alla madre	Alternativa-mente al padre e alla madre	Ad altri	Totale	Al padre	Alla madre	Alternativa-mente al padre e alla madre	Ad altri	Totale
<b>DATI ASSOLUTI</b>										
1989	2.591	31.892	341	123	34.947	1.522	15.417	121	69	17.129
1990	2.368	32.495	319	135	35.317	1.327	13.325	116	53	14.821
1991	2.260	31.958	319	130	34.667	904	10.905	83	63	11.955
1992	2.440	30.101	528	173	33.242	1.006	11.414	103	65	12.588
1993	2.093	30.849	462	291	33.695	942	9.867	138	66	11.013
<b>DATI PERCENTUALI</b>										
1989	7,4	91,3	1,0	0,3	100	8,9	90,0	0,7	0,4	100
1990	6,7	92,0	0,9	0,4	100	8,9	89,9	0,8	0,4	100
1991	6,5	92,2	0,9	0,4	100	7,6	91,2	0,7	0,5	100
1992	7,3	90,6	1,6	0,5	100	8,0	90,7	0,8	0,5	100
1993	6,2	91,5	1,4	0,9	100	8,5	89,6	1,3	0,6	100

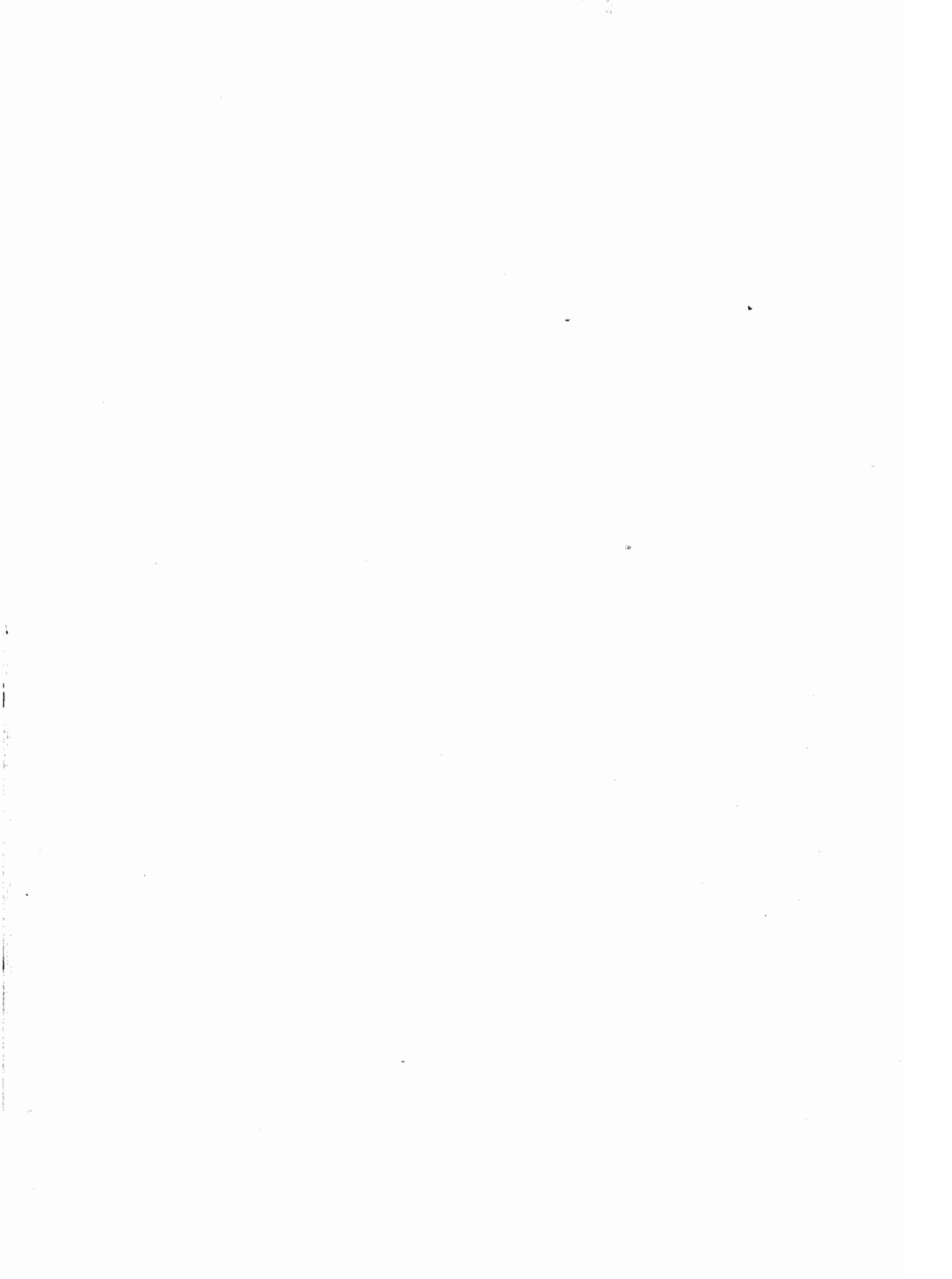

## CAPITOLO 2 – MATRIMONI

### DATI NAZIONALI

Tavola 2.1 – Sposi per stato civile, sesso, età ed anno di nascita – Anno 1993

ETÀ	Anno di nascita	CELIBI E NUBILI		VEDOVI		DIVORZIATI (a)		TOTALE	
		M	F	M	F	M	F	M	F
16		15	393	-	-	-	-	15	393
	1977	5	65	-	-	-	-	5	65
17	1976	10	328	-	-	-	-	10	328
		66	1.169	-	-	-	-	66	1.169
18	1976	19	593	-	-	-	-	19	593
	1975	46	576	-	-	-	-	46	576
19		605	7.671	-	-	-	-	605	7.671
	1975	297	4.204	-	-	-	-	297	4.204
20	1974	308	3.467	-	-	-	-	308	3.467
		1.271	9.210	-	-	-	-	1.271	9.210
21	1974	640	4.937	-	-	-	-	640	4.937
	1973	631	4.273	-	-	-	-	631	4.273
22		2.634	13.855	-	5	-	1	2.634	13.861
	1973	1.232	8.002	-	-	-	-	1.232	8.002
23	1972	1.402	5.853	-	5	-	1	1.402	5.859
		5.054	18.480	-	14	3	6	5.057	18.500
24	1972	2.512	10.799	-	10	1	4	2.513	10.813
	1971	2.542	7.681	-	4	2	2	2.544	7.687
25		8.237	23.068	2	21	3	24	8.242	23.133
	1971	4.251	13.444	1	15	3	9	4.255	13.468
26	1970	3.986	9.644	1	6	-	15	3.987	9.665
		12.724	26.349	2	18	12	41	12.738	26.408
27	1970	6.723	15.650	1	17	6	25	6.730	15.692
	1969	6.001	10.699	1	1	6	16	6.008	10.716
28		18.608	28.653	6	31	11	50	18.625	28.734
	1969	10.428	17.521	4	17	7	22	10.439	17.560
29	1968	8.180	11.132	2	14	4	28	8.186	11.174
		25.099	28.067	15	20	17	83	25.131	28.190
30	1968	14.626	17.063	14	13	10	44	14.650	17.120
	1967	10.473	11.024	1	7	7	39	10.481	11.070
31		28.679	26.632	12	24	27	114	28.918	26.770
	1967	17.176	16.471	10	9	17	54	17.203	16.534
32	1966	11.703	10.161	2	15	10	60	11.715	10.236
		31.004	23.692	32	34	36	190	31.072	23.916
33	1966	19.097	14.877	23	20	22	103	19.142	15.000
	1965	11.907	8.815	9	14	14	87	11.930	8.916
34		29.756	19.801	27	48	104	232	29.887	20.061
	1965	18.540	12.431	23	26	61	123	18.624	12.580
35	1964	11.216	7.370	4	22	43	109	11.263	7.501
		26.714	15.707	31	38	155	324	26.900	16.069
36	1964	17.354	10.107	25	21	88	179	17.467	10.307
	1963	9.360	5.600	6	17	67	145	9.433	5.762

(a) Cfr. nota (a) alla tav. 1.2 pag. 9.

Tavola 2.1 segue – Sposi per stato civile, sesso, età ed anno di nascita – Anno 1993

ETÀ	Anno di nascita	CELIBI E NUBILI		VEDOVI		DIVORZIATI (a)		TOTALE	
		M	F	M	F	M	F	M	F
30		<b>20.990</b>	<b>11.622</b>	<b>23</b>	<b>48</b>	<b>217</b>	<b>377</b>	<b>21.230</b>	<b>12.047</b>
	1963	13.484	7.555	15	28	110	213	13.609	7.796
31	1962	<b>7.506</b>	<b>4.067</b>	<b>8</b>	<b>20</b>	<b>107</b>	<b>164</b>	<b>7.621</b>	<b>4.251</b>
		<b>16.352</b>	<b>8.198</b>	<b>19</b>	<b>49</b>	<b>256</b>	<b>416</b>	<b>16.627</b>	<b>8.663</b>
32	1962	10.413	5.236	12	25	136	257	10.561	5.518
	1961	5.939	2.962	7	24	120	159	6.066	3.145
33		<b>12.719</b>	<b>6.206</b>	<b>31</b>	<b>41</b>	<b>318</b>	<b>502</b>	<b>13.068</b>	<b>6.749</b>
	1961	8.210	3.958	21	20	191	283	8.422	4.261
34	1960	4.509	2.248	10	21	127	219	4.646	2.488
		<b>9.920</b>	<b>4.690</b>	<b>32</b>	<b>40</b>	<b>394</b>	<b>499</b>	<b>10.346</b>	<b>5.229</b>
35	1960	6.410	3.062	16	27	235	299	6.661	3.388
	1959	3.510	1.628	16	13	159	200	3.685	1.841
36		<b>7.369</b>	<b>3.420</b>	<b>30</b>	<b>43</b>	<b>456</b>	<b>494</b>	<b>7.855</b>	<b>3.957</b>
	1959	4.759	2.205	20	24	274	282	5.053	2.511
37	1958	2.610	1.215	10	19	182	212	2.802	1.446
		<b>5.686</b>	<b>2.583</b>	<b>34</b>	<b>42</b>	<b>484</b>	<b>508</b>	<b>6.204</b>	<b>3.133</b>
38	1958	3.623	1.643	21	21	271	284	3.915	1.948
	1957	2.063	940	13	21	213	224	2.289	1.185
39		<b>4.495</b>	<b>1.941</b>	<b>48</b>	<b>40</b>	<b>568</b>	<b>443</b>	<b>5.111</b>	<b>2.424</b>
	1957	2.879	1.239	28	24	336	261	3.243	1.524
40	1956	1.616	702	20	16	232	182	1.868	900
		<b>3.380</b>	<b>1.483</b>	<b>58</b>	<b>43</b>	<b>562</b>	<b>475</b>	<b>4.000</b>	<b>1.981</b>
41	1956	2.154	938	37	29	338	283	2.529	1.250
	1955	1.226	525	21	14	224	192	1.471	731
42		<b>2.645</b>	<b>1.251</b>	<b>52</b>	<b>32</b>	<b>551</b>	<b>400</b>	<b>3.248</b>	<b>1.683</b>
	1955	1.715	770	33	20	326	233	2.074	1.023
43	1954	930	481	19	12	225	167	1.174	660
		<b>2.110</b>	<b>995</b>	<b>51</b>	<b>35</b>	<b>556</b>	<b>410</b>	<b>2.717</b>	<b>1.440</b>
44	1954	1.351	622	27	21	324	241	1.702	884
	1953	759	373	24	14	232	169	1.015	556
45		<b>1.629</b>	<b>752</b>	<b>53</b>	<b>41</b>	<b>558</b>	<b>373</b>	<b>2.240</b>	<b>1.166</b>
	1953	996	489	31	25	344	213	1.371	727
46	1952	633	263	22	16	214	160	869	439
		<b>1.314</b>	<b>602</b>	<b>49</b>	<b>37</b>	<b>519</b>	<b>321</b>	<b>1.882</b>	<b>960</b>
47	1952	845	366	29	24	317	198	1.191	588
	1951	469	236	20	13	202	123	691	372
48		<b>1.051</b>	<b>528</b>	<b>62</b>	<b>28</b>	<b>539</b>	<b>297</b>	<b>1.652</b>	<b>853</b>
	1951	656	315	30	19	290	168	976	502
49	1950	395	213	32	9	249	129	676	351
		<b>829</b>	<b>472</b>	<b>64</b>	<b>30</b>	<b>558</b>	<b>278</b>	<b>1.451</b>	<b>780</b>
50	1950	517	292	39	20	335	157	891	469
	1949	312	180	25	10	223	121	560	311
51		<b>755</b>	<b>415</b>	<b>76</b>	<b>38</b>	<b>498</b>	<b>297</b>	<b>1.329</b>	<b>750</b>
	1949	473	227	39	25	296	170	808	422
52	1948	282	188	37	13	202	127	521	328
		<b>591</b>	<b>406</b>	<b>66</b>	<b>37</b>	<b>477</b>	<b>260</b>	<b>1.134</b>	<b>705</b>
53	1948	383	255	34	23	279	147	696	425
	1947	208	153	32	14	198	113	438	280
54		<b>532</b>	<b>286</b>	<b>83</b>	<b>33</b>	<b>528</b>	<b>245</b>	<b>1.143</b>	<b>564</b>
	1947	317	181	43	20	316	140	676	341
55	1946	215	105	40	13	212	105	467	223
		<b>402</b>	<b>253</b>	<b>59</b>	<b>40</b>	<b>430</b>	<b>186</b>	<b>891</b>	<b>479</b>
56	1946	267	160	37	20	276	124	580	304
	1945	135	93	22	20	154	62	311	175

(a) Cfr. nota (a) alla tav. 1.2 pag. 9.



Tavola 2.1 segue – Sposi per stato civile, sesso, età ed anno di nascita – Anno 1993

ETÀ	Anno di nascita	CELIBI E NUBILI		VEDOVI		DIVORZIATI (a)		TOTALE	
		M	F	M	F	M	F	M	F
48		<b>274</b>	<b>225</b>	<b>51</b>	<b>38</b>	<b>323</b>	<b>176</b>	<b>648</b>	<b>439</b>
	1945	162	144	29	22	201	111	392	277
49	1944	112	81	22	16	122	65	256	162
		<b>280</b>	<b>194</b>	<b>70</b>	<b>27</b>	<b>313</b>	<b>145</b>	<b>663</b>	<b>366</b>
50	1944	159	119	42	13	174	82	375	214
	1943	121	75	28	14	139	63	288	152
51		<b>232</b>	<b>179</b>	<b>71</b>	<b>50</b>	<b>326</b>	<b>139</b>	<b>629</b>	<b>368</b>
	1943	141	112	46	24	201	83	388	219
52	1942	91	67	25	26	125	56	241	149
		<b>195</b>	<b>163</b>	<b>85</b>	<b>26</b>	<b>289</b>	<b>132</b>	<b>569</b>	<b>321</b>
53	1942	105	104	43	13	159	71	307	188
	1941	90	59	42	13	130	61	262	133
54		<b>209</b>	<b>146</b>	<b>86</b>	<b>38</b>	<b>290</b>	<b>139</b>	<b>585</b>	<b>323</b>
	1941	112	75	49	25	159	84	320	184
55	1940	97	71	37	13	131	55	265	139
		<b>181</b>	<b>126</b>	<b>70</b>	<b>39</b>	<b>246</b>	<b>122</b>	<b>497</b>	<b>287</b>
56	1940	101	77	31	21	143	74	275	172
	1939	80	49	39	18	103	48	222	115
57		<b>152</b>	<b>123</b>	<b>90</b>	<b>36</b>	<b>223</b>	<b>86</b>	<b>465</b>	<b>245</b>
	1939	98	70	48	16	142	48	288	134
58	1938	54	53	42	20	81	38	177	111
		<b>135</b>	<b>120</b>	<b>99</b>	<b>41</b>	<b>226</b>	<b>93</b>	<b>460</b>	<b>254</b>
59	1938	76	68	54	21	112	58	242	147
	1937	59	52	45	20	114	35	218	107
60		<b>120</b>	<b>98</b>	<b>100</b>	<b>42</b>	<b>191</b>	<b>82</b>	<b>411</b>	<b>222</b>
	1937	71	61	63	16	119	50	253	127
61	1936	49	37	37	26	72	32	158	95
		<b>97</b>	<b>94</b>	<b>84</b>	<b>39</b>	<b>157</b>	<b>46</b>	<b>338</b>	<b>179</b>
62	1936	66	54	44	24	96	28	206	106
	1935	31	40	40	15	61	18	132	73
63		<b>77</b>	<b>80</b>	<b>109</b>	<b>40</b>	<b>157</b>	<b>61</b>	<b>343</b>	<b>181</b>
	1935	44	43	58	24	96	41	198	108
64	1934	33	37	51	16	61	20	145	73
		<b>78</b>	<b>80</b>	<b>83</b>	<b>36</b>	<b>139</b>	<b>47</b>	<b>300</b>	<b>163</b>
65	1934	49	41	44	23	75	31	168	95
	1933	29	39	39	13	64	16	132	68
66		<b>77</b>	<b>59</b>	<b>92</b>	<b>33</b>	<b>107</b>	<b>24</b>	<b>276</b>	<b>116</b>
	1933	40	33	64	18	61	11	165	62
67	1932	37	26	28	15	46	13	111	54
		<b>68</b>	<b>61</b>	<b>104</b>	<b>63</b>	<b>104</b>	<b>25</b>	<b>276</b>	<b>149</b>
68	1932	47	34	57	24	64	14	168	72
	1931	21	27	47	39	40	11	108	77
69		<b>77</b>	<b>77</b>	<b>94</b>	<b>31</b>	<b>88</b>	<b>35</b>	<b>259</b>	<b>143</b>
	1931	55	38	49	11	50	23	154	72
70	1930	22	39	45	20	38	12	105	71
		<b>55</b>	<b>45</b>	<b>95</b>	<b>28</b>	<b>85</b>	<b>22</b>	<b>235</b>	<b>95</b>
71	1930	32	30	57	17	54	14	143	61
	1929	23	15	38	11	31	8	92	34
72		<b>47</b>	<b>46</b>	<b>102</b>	<b>29</b>	<b>70</b>	<b>18</b>	<b>219</b>	<b>93</b>
	1929	31	29	64	11	40	11	135	51
73	1928	16	17	38	18	30	7	84	42
		<b>42</b>	<b>42</b>	<b>105</b>	<b>37</b>	<b>71</b>	<b>19</b>	<b>218</b>	<b>98</b>
74	1928	24	29	62	14	47	7	133	50
	1927	18	13	43	23	24	12	85	48

(a) Cfr. nota (a) alla Tav. 1.2 pag. 9.

Tavola 2.1 segue - Sposi per stato civile, sesso, età ed anno di nascita - Anno 1993

ETÀ	Anno di nascita	CELIBI E NUBILI		VEDOVI		DIVORZIATI (a)		TOTALE	
		M	F	M	F	M	F	M	F
66		<b>26</b>	<b>36</b>	<b>83</b>	<b>31</b>	<b>49</b>	<b>12</b>	<b>158</b>	<b>79</b>
	1927	15	24	54	17	27	8	96	49
67	1926	11	12	29	14	22	4	62	30
		<b>43</b>	<b>26</b>	<b>87</b>	<b>27</b>	<b>43</b>	<b>12</b>	<b>173</b>	<b>65</b>
68	1926	27	18	54	18	19	6	100	42
	1925	16	8	33	9	24	6	73	23
69		<b>38</b>	<b>25</b>	<b>86</b>	<b>22</b>	<b>44</b>	<b>8</b>	<b>168</b>	<b>55</b>
	1925	20	15	42	12	29	4	91	31
70	1924	18	10	44	10	15	4	77	24
		<b>38</b>	<b>32</b>	<b>85</b>	<b>31</b>	<b>55</b>	<b>5</b>	<b>178</b>	<b>68</b>
71	1924	26	17	46	19	36	3	108	39
	1923	12	15	39	12	19	2	70	29
72		<b>16</b>	<b>19</b>	<b>85</b>	<b>24</b>	<b>34</b>	<b>9</b>	<b>135</b>	<b>52</b>
	1923	11	10	47	11	19	7	77	28
73	1922	5	9	38	13	15	2	58	24
		<b>17</b>	<b>26</b>	<b>79</b>	<b>20</b>	<b>32</b>	<b>5</b>	<b>128</b>	<b>51</b>
74	1922	7	17	52	11	19	2	78	30
	1921	10	9	27	9	13	3	50	21
75		<b>22</b>	<b>19</b>	<b>69</b>	<b>12</b>	<b>27</b>	<b>6</b>	<b>118</b>	<b>37</b>
	1921	17	15	44	11	16	5	77	31
76	1920	5	4	25	1	11	1	41	6
		<b>18</b>	<b>15</b>	<b>63</b>	<b>25</b>	<b>23</b>	<b>5</b>	<b>104</b>	<b>45</b>
77	1920	13	11	46	16	16	5	75	32
	1919	5	4	17	9	7	-	29	13
78		<b>9</b>	<b>2</b>	<b>46</b>	<b>7</b>	<b>7</b>	<b>-</b>	<b>62</b>	<b>9</b>
	1919	7	2	30	-	4	-	41	2
79	1918	2	-	16	7	3	-	21	7
	<b>75 e più</b>	<b>1918 e precedenti</b>	<b>30</b>	<b>24</b>	<b>281</b>	<b>31</b>	<b>16</b>	<b>4</b>	<b>327</b>
<b>Totale</b>		<b>286.087</b>	<b>291.054</b>	<b>3.571</b>	<b>1.853</b>	<b>12.572</b>	<b>9.323</b>	<b>302.230</b>	<b>302.230</b>

(a) Cfr. nota (a) alla Tav. 1.2 pag. 9.

Tavola 2.2 - Matrimoni per età della sposa ed età dello sposo- Anno 1993

ETÀ DEGLI SPOSI	ETÀ DELLE SPOSE								
	16	17	18	19	20	21	22	23	24
16	3	-	3	-	1	2	1	2	1
17	15	13	17	5	2	3	4	-	1
18	29	66	205	115	76	41	18	18	13
19	51	121	419	259	165	88	51	40	25
20	59	173	670	535	413	289	183	97	70
21	63	194	996	871	878	779	456	313	184
22	58	168	1.118	1.196	1.292	1.360	1.098	721	408
23	43	111	1.048	1.281	1.706	1.972	2.090	1.603	1.037
24	25	110	914	1.226	1.825	2.500	3.036	2.891	2.273
25	12	71	661	1.069	2.658	2.601	3.333	3.701	3.617
26	9	43	500	800	1.357	3.159	3.070	3.923	4.265
27	12	39	355	564	1.072	1.708	3.560	3.469	4.238
28	1	14	257	422	760	1.314	1.887	3.601	3.388
29	5	10	149	330	574	892	1.399	1.960	3.526
30	1	8	108	175	358	586	982	1.390	1.818
31	1	11	76	94	230	372	635	882	1.191
32	3	4	43	74	150	252	420	575	801
33	1	4	31	62	108	161	273	385	591
34	1	3	27	41	64	109	173	241	361
35	-	-	18	15	46	83	125	170	231
36	-	2	10	16	27	52	96	106	199
37	-	3	6	13	14	37	60	69	114
38	-	-	9	8	13	21	31	68	80
39	-	1	4	8	11	20	33	34	63
40	-	-	2	3	15	19	24	30	46
41	-	-	1	5	6	13	17	19	37
42	1	-	2	6	8	13	10	17	26
43	-	-	3	3	4	15	18	13	12
44	-	-	5	-	9	6	9	10	13
45	-	-	2	2	2	4	6	7	18
46	-	-	2	1	3	4	6	9	13
47	-	-	3	1	1	2	4	4	10
48	-	-	-	3	-	1	3	6	9
49	-	-	1	1	1	3	1	10	2
50	-	-	1	2	1	5	4	1	5
51	-	-	-	-	1	2	1	2	3
52	-	-	1	2	4	1	-	4	5
53	-	-	-	-	2	2	2	3	1
54	-	-	1	-	-	1	1	5	1
55	-	-	-	1	-	-	4	-	6
56	-	-	-	-	1	1	1	1	3
57	-	-	-	-	-	-	-	1	1
58	-	-	2	-	-	1	2	1	-
59	-	-	-	1	-	1	1	-	4
60	-	-	1	-	-	1	-	-	-
61	-	-	-	-	2	-	-	1	1
62	-	-	-	-	1	-	-	1	-
63	-	-	-	-	-	-	-	-	-
64	-	-	-	-	-	-	-	-	1
65	-	-	-	-	-	-	-	-	-
66	-	-	-	-	-	1	1	1	-
67	-	-	-	-	-	2	-	-	1
68	-	-	-	-	-	-	1	2	-
69	-	-	-	-	-	-	1	-	-
70-74	-	-	-	-	-	1	2	1	1
75 e più	-	-	-	-	-	-	-	-	-
<b>Totale Spose</b>	<b>393</b>	<b>1.169</b>	<b>7.671</b>	<b>9.210</b>	<b>13.861</b>	<b>18.500</b>	<b>23.133</b>	<b>26.408</b>	<b>28.734</b>

Tavola 2.2 segue – Matrimoni per età della sposa ed età dello sposo – Anno 1993

ETÀ DEGLI SPOSI	ETÀ DELLE SPOSE									
	25	26	27	28	29	30	31	32	33	34
16	2	–	–	–	–	–	–	–	–	–
17	2	3	–	–	–	–	–	–	–	–
18	6	7	2	2	1	2	2	–	–	–
19	21	7	9	4	–	2	1	2	–	2
20	40	29	28	14	12	5	6	3	3	1
21	99	73	53	26	22	19	9	6	6	1
22	285	197	132	59	46	33	22	15	10	5
23	643	427	275	167	124	76	36	20	23	12
24	1.441	841	593	344	215	141	95	50	27	20
25	2.982	1.761	1.049	632	381	214	146	80	51	28
26	4.014	3.170	1.929	1.050	623	390	217	140	84	52
27	4.303	4.050	3.221	1.934	1.018	613	361	182	130	78
28	4.018	4.105	3.586	2.830	1.632	849	445	302	164	108
29	3.176	3.449	3.299	2.911	2.193	1.279	655	408	264	138
30	2.129	2.508	2.733	2.628	2.198	1.474	859	443	305	152
31	1.500	1.791	1.994	2.007	1.776	1.465	978	628	349	214
32	1.036	1.266	1.328	1.493	1.470	1.276	929	713	426	306
33	731	908	1.039	1.081	1.131	1.020	786	648	517	318
34	520	635	688	710	741	742	690	588	452	363
35	358	429	525	545	579	559	510	525	407	316
36	277	307	369	406	470	428	407	381	368	317
37	155	206	314	315	351	315	309	311	318	224
38	118	130	169	253	239	268	246	236	237	233
39	70	98	140	165	168	202	197	218	212	188
40	56	84	94	127	158	130	152	150	158	155
41	32	56	77	82	94	120	130	141	131	122
42	36	48	52	63	88	72	92	120	104	98
43	21	35	56	55	65	71	77	88	79	90
44	23	29	30	33	50	50	61	59	64	86
45	20	21	19	29	48	31	48	64	70	50
46	28	16	30	17	52	44	37	52	51	42
47	6	12	14	25	23	26	32	31	44	43
48	6	14	5	12	13	21	13	24	32	24
49	6	5	11	7	19	17	30	19	23	42
50	3	5	10	5	10	14	15	17	14	23
51	5	7	8	3	14	15	8	14	15	22
52	3	6	9	12	7	11	8	11	22	14
53	7	3	5	5	8	6	8	11	14	14
54	2	9	5	6	5	10	8	9	8	10
55	1	2	1	3	3	3	7	7	8	8
56	1	1	1	3	3	7	5	7	7	7
57	2	1	2	2	2	5	6	3	7	3
58	2	3	–	3	2	3	4	7	3	3
59	1	4	3	–	1	2	2	1	2	5
60	–	1	2	1	4	1	4	2	7	6
61	–	1	–	3	1	2	–	4	2	1
62	1	1	1	1	1	4	1	–	2	2
63	–	2	–	–	1	3	2	3	2	1
64	–	–	1	1	2	–	2	1	–	2
65	1	1	–	1	–	3	1	2	3	–
66	–	1	–	–	1	–	2	2	–	–
67	1	–	–	4	–	1	–	–	–	3
68	–	–	1	1	2	2	1	1	–	–
69	–	3	–	–	–	1	1	–	2	–
70–74	–	2	3	1	1	–	–	–	2	5
75 e più	–	–	1	–	1	–	–	–	–	–
<b>Totale Spose</b>	<b>28.190</b>	<b>26.770</b>	<b>23.916</b>	<b>20.081</b>	<b>16.069</b>	<b>12.047</b>	<b>8.663</b>	<b>6.749</b>	<b>5.229</b>	<b>3.957</b>

Tavola 2.2 segue – Matrimoni per età della sposa ed età dello sposo – Anno 1993

ETÀ DEGLI SPOSI	ETÀ DELLE SPOSE								
	35	36	37	38	39	40	41	42	43
16	–	–	–	–	–	–	–	–	–
17	–	–	–	–	–	–	–	–	–
18	–	–	–	–	1	–	–	–	–
19	2	–	1	–	1	–	–	–	–
20	–	–	1	–	–	1	–	–	–
21	1	2	1	–	1	1	–	1	–
22	6	2	3	2	–	2	2	–	–
23	10	11	2	4	3	2	–	2	–
24	18	10	6	10	4	1	2	–	1
25	18	20	10	1	8	1	2	1	2
26	43	21	10	7	6	5	6	1	–
27	50	32	18	13	13	8	3	2	3
28	75	30	25	26	11	7	9	6	5
29	81	63	48	28	16	12	8	6	2
30	129	82	52	30	20	14	11	5	7
31	149	75	66	31	34	17	15	11	7
32	165	91	80	54	29	26	14	13	6
33	194	109	80	43	35	30	14	13	6
34	210	153	99	69	50	35	27	12	10
35	234	164	101	83	45	35	25	12	19
36	223	196	143	79	67	39	36	16	20
37	203	178	137	100	67	52	36	21	13
38	215	162	126	115	79	49	34	28	20
39	180	156	122	84	90	61	59	34	27
40	129	113	109	135	97	67	44	33	28
41	106	103	90	100	114	69	46	47	40
42	106	100	76	92	85	59	48	51	38
43	96	88	74	87	63	65	56	40	45
44	86	74	78	68	73	51	52	65	46
45	76	63	76	72	63	51	43	52	45
46	62	61	72	62	59	71	46	41	50
47	53	46	48	52	36	49	50	36	32
48	33	35	25	23	45	32	31	40	27
49	37	15	26	29	33	34	33	28	29
50	29	24	24	30	27	33	22	27	28
51	25	19	16	26	19	24	32	33	25
52	16	21	21	23	18	27	22	30	34
53	11	20	12	17	21	16	20	18	19
54	11	11	25	12	20	21	19	16	17
55	7	16	16	12	10	20	11	24	19
56	7	15	8	14	17	17	15	10	13
57	5	6	6	4	7	9	14	14	20
58	8	6	5	9	13	9	10	15	13
59	6	6	9	6	3	8	6	6	9
60	5	3	7	5	6	9	4	7	6
61	1	4	3	4	5	6	6	9	12
62	5	4	2	4	3	4	7	5	8
63	1	4	1	3	3	3	–	4	9
64	1	1	3	2	3	4	4	6	7
65	1	1	2	2	–	4	2	3	1
66	1	2	2	3	2	1	2	4	–
67	–	3	–	–	3	1	2	–	3
68	–	1	4	1	3	1	6	1	–
69	–	–	3	2	1	1	–	1	2
70–74	3	2	7	5	8	2	4	3	7
75 e più	–	–	–	–	–	–	–	–	–
<b>Totale Spose</b>	<b>3.133</b>	<b>2.424</b>	<b>1.981</b>	<b>1.683</b>	<b>1.440</b>	<b>1.166</b>	<b>960</b>	<b>853</b>	<b>780</b>

Tavola 2.2 segue - Matrimoni per età della sposa ed età dello sposo - Anno 1993

ETÀ DEGLI SPOSI	ETÀ DELLE SPOSE									
	44	45	46	47	48	49	50	51	52	53
16	-	-	-	-	-	-	-	-	-	-
17	-	-	-	-	-	-	-	-	-	-
18	-	-	-	-	-	-	-	-	-	-
19	-	-	-	-	-	-	-	-	-	-
20	-	-	-	1	-	-	-	-	1	-
21	-	-	1	-	-	-	-	-	-	-
22	-	1	-	-	-	-	1	-	-	-
23	-	-	3	2	-	-	-	2	1	1
24	-	-	-	1	1	1	1	-	-	-
25	2	1	2	1	3	2	2	-	1	1
26	-	4	2	-	4	1	-	1	2	-
27	1	4	3	2	1	-	2	-	3	-
28	1	-	2	3	-	2	-	-	-	-
29	1	6	2	1	-	1	2	1	-	-
30	6	1	2	1	4	-	1	1	3	2
31	7	7	1	6	2	-	-	-	-	1
32	4	6	2	5	1	3	-	1	1	-
33	3	8	7	2	-	1	1	1	2	1
34	3	4	4	5	-	1	-	-	-	-
35	12	10	7	7	2	2	2	-	-	-
36	15	9	7	8	5	2	1	3	2	-
37	15	11	9	3	4	5	-	-	3	1
38	15	17	12	1	2	5	2	1	-	2
39	17	17	7	5	1	4	4	6	2	2
40	22	11	7	15	5	4	6	-	3	1
41	27	13	11	5	2	7	6	2	3	2
42	20	52	19	13	13	7	4	1	2	1
43	35	25	23	15	1	5	6	8	6	3
44	44	46	25	16	20	10	11	7	6	5
45	37	37	17	13	13	9	7	2	2	4
46	43	50	28	18	20	12	9	7	8	3
47	42	28	29	19	22	21	8	3	13	5
48	37	20	18	20	23	5	11	10	3	5
49	28	30	29	23	18	14	9	7	8	6
50	39	32	29	26	24	17	23	18	8	6
51	25	29	29	23	19	19	21	10	13	7
52	37	27	24	29	21	13	18	23	11	14
53	21	31	31	22	16	18	20	21	13	14
54	28	20	23	21	24	12	21	15	10	16
55	24	19	24	21	26	11	18	15	24	14
56	32	16	21	18	13	16	10	18	21	13
57	16	18	16	11	13	13	15	18	11	10
58	14	11	13	14	18	17	16	13	12	15
59	13	9	8	15	15	10	13	17	13	10
60	6	10	12	5	6	11	12	7	13	21
61	11	10	8	12	10	12	13	7	11	12
62	5	9	10	2	7	7	5	8	12	10
63	11	10	8	10	8	10	9	14	15	12
64	5	6	4	7	8	11	4	8	12	7
65	5	8	2	5	7	2	16	5	6	10
66	5	4	2	6	7	8	4	7	8	9
67	2	5	2	1	4	4	6	5	10	10
68	3	3	-	4	4	6	2	9	7	6
69	4	2	6	2	7	7	7	2	4	1
70-74	5	8	10	10	11	17	15	14	12	19
75 e più	2	-	3	4	4	1	4	3	2	5
<b>Totale Spose</b>	<b>750</b>	<b>705</b>	<b>564</b>	<b>479</b>	<b>439</b>	<b>366</b>	<b>368</b>	<b>321</b>	<b>323</b>	<b>287</b>

Tavola 2.2 segue – Matrimoni per età della sposa ed età dello sposo – Anno 1993

ETÀ DEGLI SPOSI	ETÀ DELLE SPOSE								
	54	55	56	57	58	59	60	61	62
16	--	--	--	--	--	--	--	--	--
17	--	--	--	--	--	--	--	--	--
18	--	1	--	--	--	--	--	--	--
19	--	--	--	--	--	--	--	--	--
20	--	--	--	--	--	--	--	--	--
21	--	--	--	--	--	1	--	--	--
22	--	--	--	--	--	--	--	--	--
23	--	--	1	--	--	--	--	--	--
24	--	--	1	--	1	--	--	--	--
25	--	--	1	--	--	--	--	--	1
26	--	--	1	2	--	--	1	1	2
27	1	--	1	--	--	--	--	--	--
28	--	--	--	--	--	1	--	--	--
29	--	--	--	--	--	--	2	--	2
30	2	--	1	--	--	--	--	1	--
31	--	--	1	1	--	1	--	--	1
32	--	--	--	1	--	--	--	1	--
33	--	--	--	--	--	--	--	--	--
34	--	1	1	--	--	--	1	--	--
35	--	1	1	1	--	--	--	--	--
36	--	--	1	--	--	--	--	--	--
37	3	1	2	1	--	--	--	--	--
38	2	--	--	--	--	1	1	--	--
39	2	2	--	1	1	--	--	--	--
40	4	--	2	1	--	--	1	--	--
41	--	--	1	--	--	2	1	--	1
42	2	--	1	1	4	--	--	--	1
43	3	1	--	--	--	--	--	--	1
44	3	2	2	1	--	1	--	--	--
45	3	3	1	1	--	1	--	--	--
46	3	3	1	--	3	2	1	--	--
47	5	2	5	--	1	--	1	1	1
48	4	7	2	--	2	1	--	--	--
49	5	4	6	2	4	1	1	1	2
50	4	2	5	5	5	1	1	1	1
51	11	5	4	4	3	2	--	3	2
52	14	7	2	3	2	1	2	--	2
53	5	11	6	2	2	1	5	6	1
54	6	8	3	4	5	5	2	3	4
55	12	18	9	10	7	4	1	5	1
56	7	11	16	5	7	5	4	3	1
57	15	11	10	8	12	6	3	2	1
58	7	9	14	12	8	3	6	4	6
59	12	12	12	11	5	10	4	3	4
60	8	11	9	13	13	11	1	5	4
61	13	14	12	9	13	3	8	5	7
62	15	12	11	7	4	13	7	28	7
63	9	12	9	7	4	6	4	5	7
64	4	17	13	7	10	8	6	4	9
65	10	12	9	10	6	10	7	8	12
66	6	6	7	3	4	4	5	3	8
67	7	3	6	9	14	4	7	4	8
68	5	9	5	5	5	10	3	7	8
69	10	5	6	5	5	11	9	8	6
70-74	16	26	11	17	24	24	15	29	23
75 e più	7	5	10	10	7	9	6	8	9
<b>Totale Spose</b>	<b>245</b>	<b>254</b>	<b>222</b>	<b>179</b>	<b>181</b>	<b>163</b>	<b>116</b>	<b>149</b>	<b>143</b>

Tavola 2.2 segue - Matrimoni per età della sposa ed età dello sposo - Anno 1993

ETÀ DEGLI SPOSI	ETÀ DELLE SPOSE									Totale sposi
	63	64	65	66	67	68	69	70-74	75 e più	
16	-	-	-	-	-	-	-	-	-	15
17	-	-	-	-	-	-	-	-	-	65
18	-	-	-	-	-	-	-	-	-	605
19	-	-	-	-	-	-	-	-	-	1.271
20	-	-	-	-	-	-	-	-	-	2.634
21	-	-	-	-	-	-	-	-	-	5.057
22	-	-	-	-	-	-	-	-	-	8.242
23	-	-	-	-	-	-	-	-	-	12.738
24	-	-	-	-	-	-	-	-	-	18.625
25	-	-	-	-	1	1	-	2	-	25.131
26	-	-	-	1	1	-	1	-	-	28.918
27	-	-	1	-	-	-	1	3	-	31.072
28	-	-	-	1	-	-	-	-	-	29.887
29	-	-	-	1	-	-	-	-	-	26.900
30	-	-	-	-	-	-	-	-	-	21.230
31	-	-	-	-	-	-	-	-	-	16.627
32	-	-	-	-	-	-	-	-	-	13.068
33	-	-	-	-	1	-	-	-	-	10.346
34	-	-	-	-	-	-	1	-	-	7.855
35	-	-	-	-	-	-	-	-	-	6.204
36	-	-	-	1	-	-	-	-	-	5.111
37	-	-	-	-	-	-	-	1	-	4.000
38	-	-	-	-	-	-	-	-	-	3.248
39	-	-	-	-	-	-	-	1	-	2.717
40	-	-	-	-	-	-	-	-	-	2.240
41	-	-	-	-	-	-	-	1	-	1.882
42	-	-	-	-	-	-	-	-	-	1.652
43	-	-	-	-	-	-	-	-	-	1.451
44	-	-	-	-	-	-	-	-	-	1.329
45	-	1	-	-	-	-	-	1	-	1.134
46	-	-	-	-	-	-	-	1	-	1.143
47	1	-	-	1	-	-	-	-	-	891
48	1	-	-	-	-	1	1	-	-	648
49	1	-	1	-	-	-	-	1	-	663
50	1	-	-	2	-	-	-	-	-	629
51	-	-	-	-	-	-	1	-	-	569
52	1	-	1	-	-	-	-	1	-	585
53	2	-	2	1	-	-	-	1	-	497
54	-	1	-	-	-	-	1	-	-	465
55	4	-	1	1	1	1	-	-	-	460
56	2	-	2	-	2	1	1	1	-	411
57	2	2	3	-	-	1	-	1	-	338
58	2	-	-	1	-	-	-	4	-	343
59	3	2	2	2	2	2	1	3	-	300
60	4	2	1	3	1	1	1	3	-	276
61	1	5	5	4	-	2	-	1	-	276
62	6	4	2	4	2	-	2	2	-	259
63	3	10	3	1	2	2	-	2	-	235
64	7	4	3	4	2	2	1	5	-	219
65	6	10	5	4	5	1	5	4	-	218
66	2	2	9	4	3	2	2	2	-	158
67	4	6	8	4	5	2	2	7	-	173
68	4	6	5	2	2	2	6	11	1	168
69	5	7	11	8	7	5	4	6	-	178
70-74	19	21	19	18	11	15	17	57	4	547
75 e più	14	10	14	11	17	14	20	72	54	327
<b>Totale Spose</b>	<b>95</b>	<b>93</b>	<b>98</b>	<b>79</b>	<b>65</b>	<b>55</b>	<b>68</b>	<b>194</b>	<b>59</b>	<b>302.230</b>



Tavola 2.3 – Matrimoni tra celibi e nubili per età della sposa ed età dello sposo – Anno 1993

ETÀ DEGLI SPOSI	ETÀ DELLE SPOSE								
	16	17	18	19	20	21	22	23	24
16	3	–	3	–	1	2	1	2	1
17	15	13	17	5	2	3	4	–	1
18	29	66	205	115	76	41	18	18	12
19	51	121	419	259	165	88	51	40	24
20	59	173	670	535	413	289	183	97	70
21	63	194	996	871	877	778	453	313	183
22	58	168	1.118	1.196	1.290	1.358	1.096	720	406
23	43	111	1.047	1.279	1.702	1.968	2.085	1.600	1.034
24	25	110	913	1.226	1.821	2.499	3.031	2.884	2.270
25	12	71	660	1.069	2.645	2.600	3.325	3.698	3.609
26	9	43	499	799	1.358	3.141	3.063	3.912	4.256
27	12	38	354	563	1.068	1.703	3.534	3.462	4.231
28	1	14	256	419	752	1.313	1.882	3.570	3.374
29	5	10	148	325	570	885	1.389	1.944	3.496
30	1	7	107	172	353	579	968	1.370	1.800
31	1	11	76	90	226	366	617	869	1.169
32	3	4	43	74	144	240	406	561	773
33	1	4	31	59	99	152	263	371	564
34	1	3	26	41	57	104	163	225	354
35	–	–	18	14	42	78	117	158	216
36	–	2	9	15	24	46	84	91	164
37	–	3	6	11	13	30	48	61	94
38	–	–	7	6	9	18	26	52	61
39	–	1	4	6	6	18	26	25	49
40	–	–	2	3	8	15	19	21	34
41	–	–	1	2	5	10	14	15	28
42	1	–	2	3	5	10	9	10	18
43	–	–	3	1	3	10	11	8	7
44	–	–	3	–	4	4	7	7	6
45	–	–	1	–	2	1	2	5	14
46	–	–	1	–	2	4	4	7	5
47	–	–	2	1	–	2	4	3	5
48	–	–	–	1	–	–	1	4	6
49	–	–	1	–	–	2	–	3	1
50	–	–	–	2	–	4	2	–	–
51	–	–	–	–	1	1	1	–	1
52	–	–	1	1	4	1	–	2	4
53	–	–	–	–	–	2	1	1	–
54	–	–	1	–	–	1	1	2	–
55	–	–	–	1	–	–	1	–	5
56	–	–	–	–	1	–	–	–	–
57	–	–	–	–	–	–	–	1	1
58	–	–	1	–	–	–	–	–	–
59	–	–	–	1	–	1	–	–	1
60	–	–	1	–	–	1	–	–	–
61	–	–	–	–	–	–	–	1	1
62	–	–	–	–	–	–	–	1	–
63	–	–	–	–	–	–	–	–	–
64	–	–	–	–	–	–	–	–	–
65	–	–	–	–	–	–	–	–	–
66	–	–	–	–	–	1	1	1	–
67	–	–	–	–	–	–	–	–	1
68	–	–	–	–	–	–	1	1	–
69	–	–	–	–	–	–	1	–	–
70–74	–	–	–	–	–	–	1	–	–
75 e più	–	–	–	–	–	–	–	–	–
<b>Totale Spose</b>	<b>393</b>	<b>1.167</b>	<b>7.652</b>	<b>9.165</b>	<b>13.746</b>	<b>18.369</b>	<b>22.914</b>	<b>26.136</b>	<b>28.349</b>

Tavola 2.3 segue - Matrimoni tra celibi e nubili per età della sposa ed età dello sposo - Anno 1993

ETÀ DEGLI SPOSI	ETÀ DELLE SPOSE									
	25	26	27	28	29	30	31	32	33	34
16	2	-	-	-	-	-	-	-	-	-
17	2	3	-	-	-	-	-	-	-	-
18	6	6	2	1	1	2	2	-	-	-
19	20	7	9	4	-	2	1	2	-	1
20	40	27	25	13	11	4	6	3	3	1
21	99	71	51	26	22	19	8	6	4	1
22	283	195	132	56	45	30	22	12	9	5
23	637	427	272	165	120	66	31	20	20	10
24	1.432	838	587	337	203	134	89	41	23	16
25	2.973	1.749	1.036	622	375	207	133	74	45	26
26	4.003	3.164	1.916	1.027	606	380	197	127	78	45
27	4.290	4.034	3.200	1.912	1.001	588	345	165	119	70
28	4.002	4.078	3.557	2.793	1.606	819	415	281	145	94
29	3.157	3.413	3.261	2.880	2.148	1.238	620	377	229	111
30	2.104	2.466	2.680	2.588	2.159	1.424	818	403	273	129
31	1.474	1.749	1.961	1.963	1.720	1.416	937	576	312	188
32	1.012	1.233	1.280	1.443	1.409	1.225	874	654	383	265
33	703	863	983	1.026	1.064	965	724	589	465	265
34	486	589	635	654	692	677	631	531	405	309
35	328	398	467	494	515	502	449	457	336	262
36	249	271	316	351	401	369	347	328	290	263
37	118	172	267	260	283	254	257	259	243	174
38	94	104	132	200	183	200	182	188	173	174
39	57	75	101	119	132	156	139	151	165	129
40	35	64	70	89	106	90	117	98	109	99
41	22	38	50	47	61	83	80	91	86	72
42	15	27	41	44	48	40	50	78	66	45
43	11	16	32	33	35	41	31	42	43	45
44	11	18	14	20	30	27	31	29	31	44
45	12	13	9	15	19	11	20	31	37	23
46	9	6	11	5	31	16	18	19	25	17
47	2	8	6	15	8	8	12	12	13	18
48	3	2	3	7	7	5	5	10	11	7
49	4	2	4	3	12	9	13	8	10	13
50	1	2	3	1	4	3	5	5	3	6
51	2	2	3	-	2	2	-	1	6	4
52	1	2	2	5	4	3	5	2	7	2
53	2	-	3	-	4	1	3	3	-	4
54	-	6	1	4	2	2	-	3	1	4
55	-	-	-	1	1	-	-	2	1	-
56	1	1	-	1	1	3	4	1	3	-
57	2	1	-	2	-	2	-	-	5	1
58	2	1	-	-	-	1	-	1	-	-
59	-	2	1	-	-	1	-	-	-	2
60	-	1	2	1	3	-	-	-	1	1
61	-	1	-	1	1	1	-	-	-	-
62	-	1	-	-	-	1	-	-	-	-
63	-	-	-	-	1	1	-	1	-	1
64	-	-	-	1	1	-	-	-	-	-
65	-	1	-	1	-	-	-	-	1	-
66	-	-	-	-	-	-	-	-	-	-
67	-	-	-	3	-	-	-	-	-	1
68	-	-	1	1	1	1	-	1	-	-
69	-	-	-	-	-	-	-	-	-	-
70-74	-	2	-	1	-	-	-	-	-	3
75 e più	-	-	-	-	-	-	-	-	-	-
<b>Totale Spose</b>	<b>27.706</b>	<b>26.149</b>	<b>23.126</b>	<b>19.235</b>	<b>15.078</b>	<b>11.029</b>	<b>7.621</b>	<b>5.682</b>	<b>4.179</b>	<b>2.950</b>

Tavola 2.3 segue – Matrimoni tra celibi e nubili per età della sposa ed età dello sposo – Anno 1993

ETÀ DEGLI SPOSI	ETÀ DELLE SPOSE								
	35	36	37	38	39	40	41	42	43
16	—	—	—	—	—	—	—	—	—
17	—	—	—	—	—	—	—	—	—
18	—	—	—	—	1	—	—	—	—
19	2	—	1	—	1	—	—	—	—
20	—	—	—	—	—	1	—	—	—
21	1	1	1	—	1	—	—	1	—
22	4	1	3	1	—	1	2	—	—
23	8	6	2	2	3	—	—	1	—
24	18	9	4	6	3	1	1	—	1
25	15	20	5	—	6	—	1	—	1
26	35	15	4	5	4	3	3	1	—
27	41	29	13	10	8	4	1	2	—
28	59	22	20	19	9	2	4	5	2
29	69	46	40	16	10	4	3	2	—
30	101	64	38	24	15	8	7	3	5
31	120	55	45	23	19	9	10	8	4
32	122	72	50	35	18	12	3	5	5
33	153	82	48	33	25	17	7	6	1
34	174	123	71	44	26	25	14	5	5
35	173	127	63	54	33	16	16	6	9
36	178	150	93	46	43	17	23	9	11
37	152	122	91	63	38	25	18	13	7
38	157	117	89	67	46	35	18	13	12
39	128	102	84	46	52	36	34	15	9
40	78	71	56	82	56	37	21	13	12
41	63	61	54	61	65	35	27	20	15
42	51	60	45	48	41	27	18	19	16
43	51	41	31	41	27	31	25	17	19
44	39	37	35	37	32	17	16	23	18
45	35	23	36	30	22	20	18	16	16
46	20	20	28	22	20	23	15	18	20
47	15	19	20	17	11	16	17	11	11
48	7	11	7	11	16	14	11	15	4
49	11	3	5	6	10	12	6	9	14
50	12	4	6	6	1	10	6	9	9
51	6	2	4	3	6	11	9	13	6
52	3	4	5	7	5	6	3	6	9
53	3	4	6	6	2	5	3	3	5
54	4	2	2	3	4	2	5	3	2
55	2	5	5	2	3	2	—	6	4
56	—	1	—	—	2	1	4	2	5
57	1	1	1	1	2	2	4	1	4
58	—	2	—	4	2	1	1	1	2
59	1	1	3	1	—	1	2	—	1
60	1	—	1	—	1	—	—	3	2
61	—	1	—	1	—	2	—	—	3
62	1	—	—	—	1	—	2	—	1
63	—	—	—	1	1	—	—	1	2
64	—	—	—	—	1	—	—	1	1
65	—	1	—	—	—	1	—	—	—
66	—	—	—	—	—	—	—	—	—
67	—	1	—	—	—	—	—	—	—
68	—	—	—	—	—	1	1	—	—
69	—	—	2	1	—	—	—	—	—
70-74	—	1	—	—	1	—	1	1	—
75 e più	—	—	—	—	—	—	—	—	—
<b>Totale Spose</b>	<b>2.114</b>	<b>1.539</b>	<b>1.117</b>	<b>885</b>	<b>693</b>	<b>493</b>	<b>380</b>	<b>306</b>	<b>273</b>

Tavola 2.3 segue - Matrimoni tra celibi e nubili per età della sposa ed età dello sposo - Anno 1993

ETÀ DEGLI SPOSI	ETÀ DELLE SPOSE									
	44	45	46	47	48	49	50	51	52	53
16	-	-	-	-	-	-	-	-	-	-
17	-	-	-	-	-	-	-	-	-	-
18	-	-	-	-	-	-	-	-	-	-
19	-	-	-	-	-	-	-	-	-	-
20	-	-	-	1	-	-	-	-	1	-
21	-	-	-	-	-	-	-	-	-	-
22	-	1	-	-	-	-	-	-	-	-
23	-	-	2	2	-	-	-	-	1	1
24	-	-	-	-	1	1	1	-	-	-
25	2	1	-	1	3	2	2	-	1	1
26	-	2	1	-	1	1	-	1	2	-
27	1	4	3	-	-	-	-	-	2	-
28	-	-	-	3	-	2	-	-	-	-
29	-	4	1	-	-	-	-	1	-	-
30	3	-	1	1	3	-	-	-	1	1
31	3	6	-	4	2	-	-	-	-	1
32	1	3	2	4	1	1	-	1	1	-
33	2	4	4	1	-	-	-	1	1	1
34	1	1	3	2	-	-	-	-	-	-
35	6	5	2	3	1	1	1	-	-	-
36	5	1	5	4	2	-	-	-	1	-
37	4	4	4	1	3	-	-	-	3	-
38	4	11	5	1	1	1	1	-	-	1
39	7	5	1	2	-	-	1	1	1	-
40	10	1	2	8	2	-	3	-	-	-
41	10	1	2	-	1	3	2	2	-	2
42	7	32	7	2	6	1	-	-	1	-
43	7	10	9	2	-	1	-	4	2	2
44	15	18	8	2	6	3	2	1	1	1
45	14	15	6	3	5	4	3	2	-	-
46	12	14	4	3	3	4	1	-	2	1
47	13	7	8	8	5	6	2	1	2	-
48	13	6	3	7	6	1	2	3	1	-
49	7	10	6	7	2	6	3	1	-	1
50	10	2	8	6	4	4	5	8	2	4
51	7	10	5	1	5	2	6	2	3	2
52	10	7	5	6	3	4	4	5	2	4
53	2	7	8	4	3	3	4	4	-	5
54	5	5	6	4	4	3	3	2	-	3
55	2	2	2	5	7	2	2	3	5	3
56	4	1	4	3	1	2	3	3	3	2
57	3	3	2	3	-	1	2	1	1	3
58	1	1	1	2	2	5	1	3	1	2
59	1	-	2	3	3	1	1	3	-	3
60	-	1	1	-	-	2	-	1	2	6
61	-	2	-	1	-	3	1	1	1	3
62	1	-	1	-	2	-	1	-	1	1
63	1	2	2	1	-	1	1	2	1	1
64	1	2	1	-	-	2	-	1	-	1
65	1	1	-	-	1	-	5	1	1	1
66	1	-	1	-	-	-	1	-	1	-
67	-	-	1	-	1	1	1	1	1	-
68	-	-	-	-	1	-	-	-	-	-
69	-	-	-	-	1	2	1	-	1	-
70-74	1	-	1	1	-	1	2	3	-	-
75 e più	-	-	-	-	-	-	-	-	-	-
<b>Totale Spose</b>	<b>198</b>	<b>212</b>	<b>140</b>	<b>112</b>	<b>92</b>	<b>77</b>	<b>68</b>	<b>63</b>	<b>50</b>	<b>57</b>

Tavola 2.3 segue - Matrimoni tra celibi e nubili per età della sposa ed età dello sposo - Anno 1993

ETÀ DEGLI SPOSI	ETÀ DELLE SPOSE									
	54	55	56	57	58	59	60	61	62	
16	-	-	-	-	-	-	-	-	-	-
17	-	-	-	-	-	-	-	-	-	-
18	-	1	-	-	-	-	-	-	-	-
19	-	-	-	-	-	-	-	-	-	-
20	-	-	-	-	-	-	-	-	-	-
21	-	-	-	-	-	1	-	-	-	-
22	-	-	-	-	-	-	-	-	-	-
23	-	-	1	-	-	-	-	-	-	-
24	-	-	1	-	1	-	-	-	-	-
25	-	-	-	-	-	-	-	-	-	1
26	-	-	1	2	-	-	1	-	-	1
27	1	-	-	-	-	-	-	-	-	-
28	-	-	-	-	-	1	-	-	-	-
29	-	-	-	-	-	-	2	-	-	2
30	-	-	1	-	-	-	-	1	-	-
31	-	-	1	1	-	-	-	-	-	1
32	-	-	-	1	-	-	-	1	-	-
33	-	-	-	-	-	-	-	-	-	-
34	-	-	-	-	-	-	-	-	-	-
35	-	1	1	-	-	-	-	-	-	-
36	-	-	1	-	-	-	-	-	-	-
37	-	1	1	-	-	-	-	-	-	-
38	-	-	-	-	-	-	1	-	-	-
39	1	-	-	-	-	-	-	-	-	-
40	-	-	-	-	-	-	-	-	-	-
41	-	-	1	-	-	1	-	-	-	1
42	1	-	-	-	-	-	-	-	-	1
43	-	-	-	-	-	-	-	-	-	-
44	-	-	1	-	-	-	-	-	-	-
45	1	2	1	1	-	-	-	-	-	-
46	2	1	-	-	1	-	-	-	-	-
47	1	-	1	-	1	-	-	-	-	1
48	2	4	-	-	1	-	-	-	-	-
49	-	-	2	-	1	1	1	-	-	-
50	1	-	1	3	1	-	1	-	-	-
51	3	-	2	-	1	1	-	-	-	1
52	1	2	-	1	-	-	1	-	-	-
53	1	2	3	1	1	-	1	1	-	-
54	2	1	1	1	-	-	1	-	-	1
55	3	7	-	-	2	2	1	2	-	-
56	1	1	4	1	2	-	1	1	1	1
57	3	4	2	2	1	1	1	1	1	-
58	1	1	3	4	-	-	-	1	1	1
59	2	-	4	2	-	1	-	-	-	1
60	1	1	1	2	3	2	-	-	-	3
61	3	3	3	2	3	1	-	-	-	1
62	1	2	3	-	-	5	2	2	-	-
63	-	4	-	-	1	2	-	1	-	-
64	2	3	-	-	2	3	1	-	-	1
65	-	-	3	2	2	-	-	-	-	-
66	-	-	2	-	1	-	3	-	-	1
67	2	1	1	-	3	2	1	-	-	-
68	-	1	-	1	1	-	-	-	-	2
69	-	-	1	1	2	2	1	3	-	3
70-74	1	1	1	1	1	1	1	-	-	2
75 e più	-	1	-	1	-	1	-	-	-	2
<b>Totale Spose</b>	<b>37</b>	<b>45</b>	<b>49</b>	<b>30</b>	<b>32</b>	<b>28</b>	<b>21</b>	<b>14</b>	<b>28</b>	

Tavola 2.3 segue – Matrimoni tra celibi e nubili per età della sposa ed età dello sposo – Anno 1993

ETÀ DEGLI SPOSI	ETÀ DELLE SPOSE									Totale sposi
	63	64	65	66	67	68	69	70 - 74	75 e più	
16	-	-	-	-	-	-	-	-	-	15
17	-	-	-	-	-	-	-	-	-	65
18	-	-	-	-	-	-	-	-	-	602
19	-	-	-	-	-	-	-	-	-	1.268
20	-	-	-	-	-	-	-	-	-	2.625
21	-	-	-	-	-	-	-	-	-	5.041
22	-	-	-	-	-	-	-	-	-	8.212
23	-	-	-	-	-	-	-	-	-	12.666
24	-	-	-	-	-	-	-	-	-	18.527
25	-	-	-	-	1	1	-	2	-	24.995
26	-	-	-	1	1	-	1	-	-	28.707
27	-	-	1	-	-	-	1	3	-	30.813
28	-	-	-	1	-	-	-	-	-	29.520
29	-	-	-	1	-	-	-	-	-	26.407
30	-	-	-	-	-	-	-	-	-	20.678
31	-	-	-	-	-	-	-	-	-	16.033
32	-	-	-	-	-	-	-	-	-	12.364
33	-	-	-	-	1	-	-	-	-	9.578
34	-	-	-	-	-	-	1	-	-	7.078
35	-	-	-	-	-	-	-	-	-	5.369
36	-	-	-	1	-	-	-	-	-	4.210
37	-	-	-	-	-	-	-	1	-	3.104
38	-	-	-	-	-	-	-	-	-	2.389
39	-	-	-	-	-	-	-	-	-	1.884
40	-	-	-	-	-	-	-	-	-	1.431
41	-	-	-	-	-	-	-	-	-	1.132
42	-	-	-	-	-	-	-	-	-	895
43	-	-	-	-	-	-	-	-	-	692
44	-	-	-	-	-	-	-	-	-	598
45	-	-	-	-	-	-	-	-	-	488
46	-	-	-	-	-	-	-	1	-	415
47	-	-	-	1	-	-	-	-	-	313
48	-	-	-	-	-	-	-	-	-	217
49	-	-	-	-	-	-	-	-	-	209
50	-	-	-	1	-	-	-	-	-	165
51	-	-	-	-	-	-	-	-	-	137
52	-	-	-	-	-	-	-	-	-	149
53	-	-	-	1	-	-	-	-	-	112
54	-	-	-	-	-	-	-	-	-	97
55	2	-	-	-	-	-	-	-	-	93
56	-	-	-	-	-	-	-	-	-	69
57	-	-	-	-	-	-	-	-	-	66
58	-	-	-	-	-	-	-	1	-	50
59	-	-	1	-	-	-	-	-	-	47
60	2	1	-	1	-	1	-	2	-	52
61	1	1	-	-	-	-	-	-	-	43
62	-	2	-	-	-	-	-	-	-	32
63	-	2	1	-	1	1	-	1	-	35
64	1	-	-	-	-	-	-	-	-	26
65	-	1	-	-	1	-	1	1	-	27
66	-	-	3	-	-	-	-	1	-	18
67	-	1	1	-	-	-	1	1	-	26
68	2	1	2	-	-	-	-	1	-	21
69	-	-	1	1	1	-	-	1	-	26
70-74	5	4	2	1	-	3	1	4	1	50
75 e più	-	-	1	2	1	1	2	5	5	22
<b>Totale Spose</b>	<b>13</b>	<b>13</b>	<b>13</b>	<b>12</b>	<b>7</b>	<b>7</b>	<b>8</b>	<b>25</b>	<b>6</b>	<b>279.903</b>

**Tavola 2.4 – Matrimoni per combinazione di stato civile degli sposi, classe di età della sposa, rito e classe di età dello sposo – Anno 1993**

CLASSI DI ETÀ DELLO SPOSO	CLASSI DI ETÀ DELLA SPOSA													Totale
	16	17	18 - 19	20 - 24	25 - 29	30 - 34	35 - 39	40 - 44	45 - 49	50 - 54	55 - 59	60 e più		
<b>CELIBI E NUBILI</b>														
<b>TOTALE</b>														
16	3	-	3	7	2	-	-	-	-	-	-	-	-	15
17	15	13	22	10	5	-	-	-	-	-	-	-	-	65
18 - 19	80	187	998	533	56	10	5	-	-	-	-	1	-	1.870
20 - 24	248	756	9.851	29.420	6.114	583	74	9	8	4	4	-	-	47.071
25 - 29	39	176	5.092	64.778	62.803	6.928	520	41	29	11	4	4	21	140.442
30 - 34	7	29	719	12.793	34.936	15.438	1.580	169	43	8	4	4	5	65.731
35 - 39	-	6	96	1.556	6.087	6.447	2.314	368	63	11	5	3	3	16.956
40 - 44	1	-	20	288	977	1.568	1.263	475	127	24	3	2	2	4.748
45 - 49	-	-	7	77	216	371	425	345	149	31	17	4	4	1.642
50 - 54	-	-	5	29	56	75	110	159	119	76	22	9	9	660
55 - 59	-	-	3	11	17	27	40	55	58	55	44	15	15	325
60 e più	-	-	1	12	25	14	17	29	37	55	80	108	108	378
<b>Totale</b>	<b>393</b>	<b>1.167</b>	<b>16.817</b>	<b>109.514</b>	<b>111.294</b>	<b>31.461</b>	<b>6.348</b>	<b>1.650</b>	<b>633</b>	<b>275</b>	<b>184</b>	<b>167</b>	<b>167</b>	<b>279.903</b>
<b>RITO RELIGIOSO</b>														
16	1	-	1	7	2	-	-	-	-	-	-	-	-	11
17	10	5	12	8	5	-	-	-	-	-	-	-	-	40
18 - 19	42	128	617	333	35	5	2	-	-	-	-	1	-	1.163
20 - 24	169	590	7.953	25.910	5.252	437	36	1	1	1	3	-	-	40.353
25 - 29	23	129	4.326	59.381	57.672	5.863	353	18	14	3	3	16	16	127.801
30 - 34	4	21	543	11.449	31.452	12.946	1.130	108	26	3	4	3	3	57.689
35 - 39	-	5	60	1.206	5.152	5.120	1.591	227	35	6	2	2	2	13.406
40 - 44	1	-	8	160	709	1.156	894	312	86	12	3	-	-	3.341
45 - 49	-	-	5	30	128	247	300	235	96	13	8	2	2	1.064
50 - 54	-	-	3	10	21	33	52	111	80	47	12	5	5	374
55 - 59	-	-	1	8	9	12	21	35	36	26	26	10	10	184
60 e più	-	-	1	7	15	8	6	12	15	32	47	59	59	202
<b>Totale</b>	<b>250</b>	<b>878</b>	<b>13.530</b>	<b>98.509</b>	<b>100.452</b>	<b>25.827</b>	<b>4.385</b>	<b>1.059</b>	<b>389</b>	<b>143</b>	<b>109</b>	<b>97</b>	<b>97</b>	<b>245.628</b>
<b>RITO CIVILE</b>														
16	2	-	2	-	-	-	-	-	-	-	-	-	-	4
17	5	8	10	2	-	-	-	-	-	-	-	-	-	25
18 - 19	38	59	381	200	21	5	3	-	-	-	-	-	-	707
20 - 24	79	166	1.898	3.510	862	146	38	8	7	3	1	-	-	6.718
25 - 29	16	47	766	5.397	5.131	1.065	167	23	15	8	1	5	5	12.641
30 - 34	3	8	176	1.344	3.484	2.492	450	61	17	5	-	2	2	8.042
35 - 39	-	1	36	350	935	1.327	723	141	28	5	3	1	1	3.550
40 - 44	-	-	12	128	268	412	369	163	41	12	-	2	2	1.407
45 - 49	-	-	2	47	88	124	125	110	53	18	9	2	2	578
50 - 54	-	-	2	19	35	42	58	48	39	29	10	4	4	286
55 - 59	-	-	2	3	8	15	19	20	22	29	18	5	5	141
60 e più	-	-	-	5	10	6	11	17	22	23	33	49	49	176
<b>Totale</b>	<b>143</b>	<b>289</b>	<b>3.287</b>	<b>11.005</b>	<b>10.842</b>	<b>5.634</b>	<b>1.963</b>	<b>591</b>	<b>244</b>	<b>132</b>	<b>75</b>	<b>70</b>	<b>70</b>	<b>34.275</b>

**Tavola 2.4 segue - Matrimoni per combinazione di stato civile degli sposi, classe di età della sposa, rito e classe di età dello sposo - Anno 1993**

CLASSI DI ETÀ DELLO SPOSO	CLASSI DI ETÀ DELLA SPOSA												Totale
	16	17	18 - 19	20 - 24	25 - 29	30 - 34	35 - 39	40 - 44	45 - 49	50 - 54	55 - 59	60 e più	
<b>CELIBI E VEDOVE</b>													
<b>TOTALE</b>													
16	-	-	-	-	-	-	-	-	-	-	-	-	-
17	-	-	-	-	-	-	-	-	-	-	-	-	-
18 - 19	-	-	-	2	-	-	-	-	-	-	-	-	2
20 - 24	-	-	-	15	7	8	1	-	-	-	-	-	31
25 - 29	-	-	-	40	58	37	13	5	-	-	1	-	154
30 - 34	-	-	-	9	38	56	36	10	2	-	1	1	153
35 - 39	-	-	-	5	18	38	33	10	3	4	4	1	116
40 - 44	-	-	-	-	4	18	25	18	13	6	3	1	88
45 - 49	-	-	-	-	6	3	13	7	10	4	5	3	51
50 - 54	-	-	-	1	-	1	6	14	12	11	11	9	65
55 - 59	-	-	-	-	-	-	-	1	11	16	18	15	61
60 e più	-	-	-	-	-	1	1	2	5	6	17	81	113
<b>Totale</b>	-	-	-	<b>72</b>	<b>131</b>	<b>162</b>	<b>128</b>	<b>67</b>	<b>56</b>	<b>47</b>	<b>60</b>	<b>111</b>	<b>834</b>
<b>RITO RELIGIOSO</b>													
16	-	-	-	-	-	-	-	-	-	-	-	-	-
17	-	-	-	-	-	-	-	-	-	-	-	-	-
18 - 19	-	-	-	-	-	-	-	-	-	-	-	-	-
20 - 24	-	-	-	11	3	3	-	-	-	-	-	-	17
25 - 29	-	-	-	29	36	21	5	2	-	-	-	-	93
30 - 34	-	-	-	7	30	40	20	3	-	-	1	-	101
35 - 39	-	-	-	4	10	22	21	4	1	2	1	-	65
40 - 44	-	-	-	-	2	9	13	9	4	1	1	1	40
45 - 49	-	-	-	-	1	1	7	4	3	1	2	-	19
50 - 54	-	-	-	-	-	1	4	7	4	5	5	3	29
55 - 59	-	-	-	-	-	-	-	-	6	11	10	5	32
60 e più	-	-	-	-	-	-	1	-	2	4	10	41	58
<b>Totale</b>	-	-	-	<b>51</b>	<b>82</b>	<b>97</b>	<b>71</b>	<b>29</b>	<b>20</b>	<b>24</b>	<b>30</b>	<b>50</b>	<b>454</b>
<b>RITO CIVILE</b>													
16	-	-	-	-	-	-	-	-	-	-	-	-	-
17	-	-	-	-	-	-	-	-	-	-	-	-	-
18 - 19	-	-	-	2	-	-	-	-	-	-	-	-	2
20 - 24	-	-	-	4	4	5	1	-	-	-	-	-	14
25 - 29	-	-	-	11	22	16	8	3	-	-	1	-	61
30 - 34	-	-	-	2	8	16	16	7	2	-	-	1	52
35 - 39	-	-	-	1	8	16	12	6	2	2	3	1	51
40 - 44	-	-	-	-	2	9	12	9	9	5	2	-	48
45 - 49	-	-	-	-	5	2	6	3	7	3	3	3	32
50 - 54	-	-	-	1	-	-	2	7	8	6	6	6	36
55 - 59	-	-	-	-	-	-	-	1	5	5	8	10	29
60 e più	-	-	-	-	-	1	-	2	3	2	7	40	55
<b>Totale</b>	-	-	-	<b>21</b>	<b>49</b>	<b>65</b>	<b>57</b>	<b>38</b>	<b>36</b>	<b>23</b>	<b>30</b>	<b>61</b>	<b>380</b>



**Tavola 2.4 segue – Matrimoni per combinazione di stato civile degli sposi, classe di età della sposa, rito e classe di età dello sposo – Anno 1993**

CLASSI DI ETÀ DELLO SPOSO	CLASSI DI ETÀ DELLA SPOSA												Totale
	16	17	18 - 19	20 - 24	25 - 29	30 - 34	35 - 39	40 - 44	45 - 49	50 - 54	55 - 59	60 e più	
<b>CELIBI E DIVORZiate(a)</b>													
<b>TOTALE</b>													
16	-	-	-	-	-	-	-	-	-	-	-	-	-
17	-	-	-	-	-	-	-	-	-	-	-	-	-
18 - 19	-	-	-	-	3	1	-	-	-	-	-	-	4
20 - 24	-	-	-	15	57	51	22	5	2	3	-	-	155
25 - 29	-	-	-	29	281	350	133	42	15	5	-	1	856
30 - 34	-	-	-	30	262	642	383	116	24	8	1	-	1.466
35 - 39	-	-	-	14	116	383	463	183	69	14	2	-	1.244
40 - 44	-	-	-	5	34	150	242	194	72	34	10	1	742
45 - 49	-	-	-	-	12	58	98	99	69	37	10	3	386
50 - 54	-	-	-	1	1	17	29	57	70	44	17	8	244
55 - 59	-	-	-	-	-	4	9	24	31	22	23	8	121
60 e più	-	-	-	-	1	7	5	13	22	25	29	30	132
<b>Totale</b>	-	-	-	<b>94</b>	<b>767</b>	<b>1.663</b>	<b>1.384</b>	<b>733</b>	<b>374</b>	<b>192</b>	<b>92</b>	<b>51</b>	<b>5.350</b>
<b>RITO RELIGIOSO</b>													
16	-	-	-	-	-	-	-	-	-	-	-	-	-
17	-	-	-	-	-	-	-	-	-	-	-	-	-
18 - 19	-	-	-	-	-	-	-	-	-	-	-	-	-
20 - 24	-	-	-	3	-	4	-	1	-	-	-	-	8
25 - 29	-	-	-	3	10	4	2	-	-	-	-	-	19
30 - 34	-	-	-	3	13	7	4	1	-	-	-	-	28
35 - 39	-	-	-	-	1	4	7	-	1	-	-	-	13
40 - 44	-	-	-	-	1	3	2	3	1	1	-	-	11
45 - 49	-	-	-	-	-	-	1	2	2	-	-	-	5
50 - 54	-	-	-	-	-	-	1	-	2	-	-	-	3
55 - 59	-	-	-	-	-	-	-	-	-	-	-	-	-
60 e più	-	-	-	-	-	-	-	3	2	-	1	-	6
<b>Totale</b>	-	-	-	<b>9</b>	<b>25</b>	<b>22</b>	<b>17</b>	<b>10</b>	<b>8</b>	<b>1</b>	<b>1</b>	-	<b>93</b>
<b>RITO CIVILE</b>													
16	-	-	-	-	-	-	-	-	-	-	-	-	-
17	-	-	-	-	-	-	-	-	-	-	-	-	-
18 - 19	-	-	-	-	3	1	-	-	-	-	-	-	4
20 - 24	-	-	-	12	57	47	22	4	2	3	-	-	147
25 - 29	-	-	-	26	271	346	131	42	15	5	-	1	837
30 - 34	-	-	-	27	249	635	379	115	24	8	1	-	1.438
35 - 39	-	-	-	14	115	379	456	183	68	14	2	-	1.231
40 - 44	-	-	-	5	33	147	240	191	71	33	10	1	731
45 - 49	-	-	-	-	12	58	97	97	67	37	10	3	381
50 - 54	-	-	-	1	1	17	28	57	68	44	17	8	241
55 - 59	-	-	-	-	-	4	9	24	31	22	23	8	121
60 e più	-	-	-	-	1	7	5	10	20	25	28	30	126
<b>Totale</b>	-	-	-	<b>85</b>	<b>742</b>	<b>1.641</b>	<b>1.367</b>	<b>723</b>	<b>366</b>	<b>191</b>	<b>91</b>	<b>51</b>	<b>5.257</b>

(a) Cfr. nota (a) alla tav. 1.2 pag. 9.

**Tavola 2.4 segue – Matrimoni per combinazione di stato civile degli sposi, classe di età della sposa, rito e classe di età dello sposo – Anno 1993**

CLASSI DI ETÀ DELLO SPOSO	CLASSI DI ETÀ DELLA SPOSA													Totale
	16	17	18 - 19	20 - 24	25 - 29	30 - 34	35 - 39	40 - 44	45 - 49	50 - 54	55 - 59	60 e più		
<b>VEDOVI E NUBILI</b>														
<b>TOTALE</b>														
16	-	-	-	-	-	-	-	-	-	-	-	-	-	-
17	-	-	-	-	-	-	-	-	-	-	-	-	-	-
18 - 19	-	-	-	-	-	-	-	-	-	-	-	-	-	-
20 - 24	-	-	-	6	2	-	-	-	-	-	-	-	-	8
25 - 29	-	-	4	74	8	12	-	-	1	-	-	-	-	99
30 - 34	-	-	6	27	42	24	10	-	2	-	-	-	-	111
35 - 39	-	-	3	17	57	83	28	10	-	-	-	-	-	198
40 - 44	-	-	2	13	35	72	61	28	18	-	-	-	-	229
45 - 49	-	-	2	8	22	41	59	55	24	9	1	1	1	222
50 - 54	-	-	-	5	14	27	35	59	60	23	7	4	4	234
55 - 59	-	-	1	4	8	14	33	55	65	49	21	14	14	264
60 e più	-	-	-	7	12	16	37	60	100	132	123	254	741	
<b>Totale</b>	-	-	<b>18</b>	<b>161</b>	<b>200</b>	<b>289</b>	<b>263</b>	<b>267</b>	<b>270</b>	<b>213</b>	<b>152</b>	<b>273</b>	<b>2.106</b>	
<b>RITO RELIGIOSO</b>														
16	-	-	-	-	-	-	-	-	-	-	-	-	-	-
17	-	-	-	-	-	-	-	-	-	-	-	-	-	-
18 - 19	-	-	-	-	-	-	-	-	-	-	-	-	-	-
20 - 24	-	-	-	5	2	-	-	-	-	-	-	-	-	7
25 - 29	-	-	4	52	7	11	-	-	-	-	-	-	-	74
30 - 34	-	-	2	22	30	19	8	-	2	-	-	-	-	83
35 - 39	-	-	1	9	48	64	23	8	-	-	-	-	-	153
40 - 44	-	-	2	4	21	48	47	24	15	-	-	-	-	161
45 - 49	-	-	1	2	10	22	41	42	19	8	1	1	1	147
50 - 54	-	-	-	1	5	13	27	42	50	19	6	2	2	165
55 - 59	-	-	-	2	2	5	20	40	53	42	16	7	7	187
60 e più	-	-	-	4	4	5	18	35	61	79	75	136	417	
<b>Totale</b>	-	-	<b>10</b>	<b>101</b>	<b>129</b>	<b>187</b>	<b>184</b>	<b>191</b>	<b>200</b>	<b>148</b>	<b>98</b>	<b>146</b>	<b>1.394</b>	
<b>RITO CIVILE</b>														
16	-	-	-	-	-	-	-	-	-	-	-	-	-	-
17	-	-	-	-	-	-	-	-	-	-	-	-	-	-
18 - 19	-	-	-	-	-	-	-	-	-	-	-	-	-	-
20 - 24	-	-	-	1	-	-	-	-	-	-	-	-	-	1
25 - 29	-	-	-	22	1	1	-	-	1	-	-	-	-	25
30 - 34	-	-	4	5	12	5	2	-	-	-	-	-	-	28
35 - 39	-	-	2	8	9	19	5	2	-	-	-	-	-	45
40 - 44	-	-	-	9	14	24	14	4	3	-	-	-	-	68
45 - 49	-	-	1	6	12	19	18	13	5	1	-	-	-	75
50 - 54	-	-	-	4	9	14	8	17	10	4	1	2	2	69
55 - 59	-	-	1	2	6	9	13	15	12	7	5	7	7	77
60 e più	-	-	-	3	8	11	19	25	39	53	48	118	324	
<b>Totale</b>	-	-	<b>8</b>	<b>60</b>	<b>71</b>	<b>102</b>	<b>79</b>	<b>76</b>	<b>70</b>	<b>65</b>	<b>54</b>	<b>127</b>	<b>712</b>	

**Tavola 2.4 segue – Matrimoni per combinazione di stato civile degli sposi, classe di età della sposa, rito e classe di età dello sposo – Anno 1993**

CLASSI DI ETÀ DELLO SPOSO	CLASSI DI ETÀ DELLA SPOSA													Totale
	16	17	18 - 19	20 - 24	25 - 29	30 - 34	35 - 39	40 - 44	45 - 49	50 - 54	55 - 59	60 e più		
<b>VEDOVI E VEDOVE</b>														
<b>TOTALE</b>														
16	-	-	-	-	-	-	-	-	-	-	-	-	-	-
17	-	-	-	-	-	-	-	-	-	-	-	-	-	-
18 - 19	-	-	-	-	-	-	-	-	-	-	-	-	-	-
20 - 24	-	-	-	-	1	-	1	-	-	-	-	-	-	2
25 - 29	-	-	-	11	5	1	-	-	-	-	-	-	-	17
30 - 34	-	-	-	-	5	4	-	-	-	-	-	-	-	9
35 - 39	-	-	-	1	4	3	3	3	-	-	-	-	-	14
40 - 44	-	-	-	1	2	4	3	3	-	-	-	-	-	13
45 - 49	-	-	-	-	-	3	6	11	4	2	-	-	-	26
50 - 54	-	-	-	-	1	2	6	15	11	13	3	2	53	
55 - 59	-	-	-	1	-	1	1	10	12	22	17	9	73	
60 e più	-	-	-	-	-	-	4	11	27	56	76	273	447	
<b>Totale</b>	-	-	-	14	18	18	23	54	54	93	96	284	654	
<b>RITO RELIGIOSO</b>														
16	-	-	-	-	-	-	-	-	-	-	-	-	-	-
17	-	-	-	-	-	-	-	-	-	-	-	-	-	-
18 - 19	-	-	-	-	-	-	-	-	-	-	-	-	-	-
20 - 24	-	-	-	-	1	-	-	-	-	-	-	-	-	1
25 - 29	-	-	-	8	3	-	-	-	-	-	-	-	-	11
30 - 34	-	-	-	-	3	2	-	-	-	-	-	-	-	5
35 - 39	-	-	-	1	3	-	1	1	-	-	-	-	-	6
40 - 44	-	-	-	-	-	3	2	3	-	-	-	-	-	8
45 - 49	-	-	-	-	-	3	5	10	4	2	-	-	-	24
50 - 54	-	-	-	-	1	-	5	10	5	9	2	1	33	
55 - 59	-	-	-	-	-	-	-	9	5	7	9	3	33	
60 e più	-	-	-	-	-	-	1	3	18	24	39	122	207	
<b>Totale</b>	-	-	-	9	11	8	14	36	32	42	50	126	328	
<b>RITO CIVILE</b>														
16	-	-	-	-	-	-	-	-	-	-	-	-	-	-
17	-	-	-	-	-	-	-	-	-	-	-	-	-	-
18 - 19	-	-	-	-	-	-	-	-	-	-	-	-	-	-
20 - 24	-	-	-	-	-	-	-	1	-	-	-	-	-	1
25 - 29	-	-	-	3	2	1	-	-	-	-	-	-	-	6
30 - 34	-	-	-	-	2	2	-	-	-	-	-	-	-	4
35 - 39	-	-	-	-	1	3	2	2	-	-	-	-	-	8
40 - 44	-	-	-	1	2	1	1	-	-	-	-	-	-	5
45 - 49	-	-	-	-	-	-	1	1	-	-	-	-	-	2
50 - 54	-	-	-	-	-	2	1	5	6	4	1	1	20	
55 - 59	-	-	-	1	-	1	1	7	15	8	6	40		
60 e più	-	-	-	-	-	-	3	8	9	32	37	151	240	
<b>Totale</b>	-	-	-	5	7	10	9	18	22	51	46	158	326	

**Tavola 2.4 segue – Matrimoni per combinazione di stato civile degli sposi, classe di età della sposa, rito e classe di età dello sposo – Anno 1993**

CLASSI DI ETÀ DELLO SPOSO	CLASSI DI ETÀ DELLA SPOSA														Totale
	16	17	18 - 19	20 - 24	25 - 29	30 - 34	35 - 39	40 - 44	45 - 49	50 - 54	55 - 59	60 e più			
<b>VEDOVI E DIVORZIATE (a)</b>															
<b>TOTALE</b>															
16	-	-	-	-	-	-	-	-	-	-	-	-	-	-	-
17	-	-	-	-	-	-	-	-	-	-	-	-	-	-	-
18 - 19	-	-	-	-	-	-	-	-	-	-	-	-	-	-	-
20 - 24	-	-	-	-	-	-	-	-	-	-	-	-	-	-	-
25 - 29	-	-	-	-	-	-	-	-	-	-	-	-	1	-	1
30 - 34	-	-	-	-	-	4	8	3	-	-	-	-	-	-	15
35 - 39	-	-	-	-	-	5	11	8	7	-	-	-	-	-	31
40 - 44	-	-	-	1	2	11	25	18	4	-	-	-	1	-	62
45 - 49	-	-	-	-	1	10	27	23	13	7	-	-	-	-	81
50 - 54	-	-	-	-	-	16	21	18	32	23	5	-	-	-	115
55 - 59	-	-	-	-	1	6	17	35	41	23	15	-	-	-	138
60 e più	-	-	-	-	4	7	26	37	51	79	87	77	77	77	368
<b>Totale</b>	-	-	-	1	17	69	127	138	141	132	107	79	79	79	811
<b>RITO RELIGIOSO</b>															
16	-	-	-	-	-	-	-	-	-	-	-	-	-	-	-
17	-	-	-	-	-	-	-	-	-	-	-	-	-	-	-
18 - 19	-	-	-	-	-	-	-	-	-	-	-	-	-	-	-
20 - 24	-	-	-	-	-	-	-	-	-	-	-	-	-	-	-
25 - 29	-	-	-	-	-	-	-	-	-	-	-	-	-	-	-
30 - 34	-	-	-	-	-	-	-	-	-	-	-	-	-	-	-
35 - 39	-	-	-	-	-	-	-	-	-	-	-	-	-	-	-
40 - 44	-	-	-	-	-	-	-	-	-	-	-	-	-	-	-
45 - 49	-	-	-	-	-	-	-	1	-	-	-	-	-	-	1
50 - 54	-	-	-	-	-	-	-	-	-	2	-	-	-	-	2
55 - 59	-	-	-	-	-	-	-	-	1	-	-	-	-	-	1
60 e più	-	-	-	-	-	-	1	-	-	-	3	2	2	2	6
<b>Totale</b>	-	-	-	-	-	-	1	1	1	2	3	2	2	2	10
<b>RITO CIVILE</b>															
16	-	-	-	-	-	-	-	-	-	-	-	-	-	-	-
17	-	-	-	-	-	-	-	-	-	-	-	-	-	-	-
18 - 19	-	-	-	-	-	-	-	-	-	-	-	-	-	-	-
20 - 24	-	-	-	-	-	-	-	-	-	-	-	-	-	-	-
25 - 29	-	-	-	-	-	-	-	-	-	-	-	-	1	-	1
30 - 34	-	-	-	-	-	4	8	3	-	-	-	-	-	-	15
35 - 39	-	-	-	-	-	5	11	8	7	-	-	-	-	-	31
40 - 44	-	-	-	1	2	11	25	18	4	-	-	1	-	-	62
45 - 49	-	-	-	-	1	10	27	22	13	7	-	-	-	-	80
50 - 54	-	-	-	-	-	16	21	18	32	21	5	-	-	-	113
55 - 59	-	-	-	-	1	6	17	35	40	23	15	-	-	-	137
60 e più	-	-	-	-	4	7	25	37	51	79	84	75	75	75	362
<b>Totale</b>	-	-	-	1	17	69	126	137	140	130	104	77	77	77	801

(a) Cfr. nota (a) alla tav. 1.2 pag. 9.

**Tavola 2.4 segue – Matrimoni per combinazione di stato civile degli sposi, classe di età della sposa, rito e classe di età dello sposo – Anno 1993**

CLASSI DI ETÀ DELLO SPOSO	CLASSI DI ETÀ DELLA SPOSA												Totale
	16	17	18 - 19	20 - 24	25 - 29	30 - 34	35 - 39	40 - 44	45 - 49	50 - 54	55 - 59	60 e più	
<b>DIVORZIATI (a) E NUBILI</b>													
<b>TOTALE</b>													
16	-	-	-	-	-	-	-	-	-	-	-	-	-
17	-	-	-	-	-	-	-	-	-	-	-	-	-
18 - 19	-	-	-	-	-	-	-	-	-	-	-	-	-
20 - 24	-	-	4	13	4	2	-	-	-	-	-	-	23
25 - 29	-	1	11	94	152	37	5	3	2	-	1	-	306
30 - 34	-	1	6	262	712	381	79	13	1	-	-	-	1.455
35 - 39	-	-	8	206	819	784	345	63	8	5	1	-	2.239
40 - 44	-	-	8	97	443	621	483	207	62	9	1	1	1.932
45 - 49	-	-	7	42	183	330	396	250	106	21	11	4	1.350
50 - 54	-	-	2	19	82	143	189	165	123	62	13	5	803
55 - 59	-	-	-	13	21	54	83	107	79	63	37	21	478
60 e più	-	-	-	4	9	34	42	44	82	89	72	83	459
<b>Totale</b>	-	<b>2</b>	<b>46</b>	<b>750</b>	<b>2.425</b>	<b>2.386</b>	<b>1.622</b>	<b>852</b>	<b>463</b>	<b>249</b>	<b>136</b>	<b>114</b>	<b>9.045</b>
<b>RITO RELIGIOSO</b>													
16	-	-	-	-	-	-	-	-	-	-	-	-	-
17	-	-	-	-	-	-	-	-	-	-	-	-	-
18 - 19	-	-	-	-	-	-	-	-	-	-	-	-	-
20 - 24	-	-	1	-	-	-	-	-	-	-	-	-	1
25 - 29	-	-	1	1	7	-	-	-	-	-	-	-	9
30 - 34	-	-	-	5	15	5	1	-	-	-	-	-	26
35 - 39	-	-	-	3	13	18	7	-	1	-	-	-	42
40 - 44	-	-	-	-	8	15	13	5	1	-	-	-	42
45 - 49	-	-	1	-	2	4	7	4	3	-	-	-	21
50 - 54	-	-	-	-	2	1	3	3	1	1	-	-	11
55 - 59	-	-	-	-	-	1	1	2	1	-	-	-	5
60 e più	-	-	-	-	-	-	1	-	3	1	1	1	7
<b>Totale</b>	-	-	<b>3</b>	<b>9</b>	<b>47</b>	<b>44</b>	<b>33</b>	<b>14</b>	<b>10</b>	<b>2</b>	<b>1</b>	<b>1</b>	<b>164</b>
<b>RITO CIVILE</b>													
16	-	-	-	-	-	-	-	-	-	-	-	-	-
17	-	-	-	-	-	-	-	-	-	-	-	-	-
18 - 19	-	-	-	-	-	-	-	-	-	-	-	-	-
20 - 24	-	-	3	13	4	2	-	-	-	-	-	-	22
25 - 29	-	1	10	93	145	37	5	3	2	-	1	-	297
30 - 34	-	1	6	257	697	376	78	13	1	-	-	-	1.429
35 - 39	-	-	8	203	806	766	338	63	7	5	1	-	2.197
40 - 44	-	-	8	97	435	606	470	202	61	9	1	1	1.890
45 - 49	-	-	6	42	181	326	389	246	103	21	11	4	1.329
50 - 54	-	-	2	19	80	142	186	162	122	61	13	5	792
55 - 59	-	-	-	13	21	53	82	105	78	63	37	21	473
60 e più	-	-	-	4	9	34	41	44	79	88	71	82	452
<b>Totale</b>	-	<b>2</b>	<b>43</b>	<b>741</b>	<b>2.378</b>	<b>2.342</b>	<b>1.589</b>	<b>838</b>	<b>453</b>	<b>247</b>	<b>135</b>	<b>113</b>	<b>8.881</b>

(a) Cfr. nota (a) alla tav. 1.2 pag. 9.

**Tavola 2.4 segue - Matrimoni per combinazione di stato civile degli sposi, classe di età della sposa, rito e classe di età dello sposo - Anno 1993**

CLASSI DI ETÀ DELLO SPOSO	CLASSI DI ETÀ DELLA SPOSA													Totale
	16	17	18 - 19	20 - 24	25 - 29	30 - 34	35 - 39	40 - 44	45 - 49	50 - 54	55 - 59	60 e più		
<b>DIVORZIATI (a) E VEDOVE</b>														
<b>TOTALE</b>														
16	-	-	-	-	-	-	-	-	-	-	-	-	-	-
17	-	-	-	-	-	-	-	-	-	-	-	-	-	-
18 - 19	-	-	-	-	-	-	-	-	-	-	-	-	-	-
20 - 24	-	-	-	-	-	-	-	-	1	-	-	-	-	1
25 - 29	-	-	-	-	1	1	-	-	-	-	-	-	-	2
30 - 34	-	-	-	-	4	8	1	-	-	-	-	-	-	13
35 - 39	-	-	-	2	7	13	8	5	3	1	-	-	-	39
40 - 44	-	-	-	1	2	6	9	14	6	3	-	-	-	41
45 - 49	-	-	-	-	1	5	10	15	17	4	1	2	55	
50 - 54	-	-	-	-	-	6	9	7	18	13	9	6	68	
55 - 59	-	-	-	-	-	2	2	8	11	14	12	9	58	
60 e più	-	-	-	-	-	-	2	4	9	14	20	39	88	
<b>Totale</b>	-	-	-	<b>3</b>	<b>15</b>	<b>41</b>	<b>41</b>	<b>53</b>	<b>65</b>	<b>49</b>	<b>42</b>	<b>56</b>	<b>365</b>	
<b>RITO RELIGIOSO</b>														
16	-	-	-	-	-	-	-	-	-	-	-	-	-	-
17	-	-	-	-	-	-	-	-	-	-	-	-	-	-
18 - 19	-	-	-	-	-	-	-	-	-	-	-	-	-	-
20 - 24	-	-	-	-	-	-	-	-	-	-	-	-	-	-
25 - 29	-	-	-	-	-	-	-	-	-	-	-	-	-	-
30 - 34	-	-	-	-	-	1	-	-	-	-	-	-	-	1
35 - 39	-	-	-	-	-	-	-	-	-	-	-	-	-	-
40 - 44	-	-	-	-	-	-	1	-	-	-	-	-	-	1
45 - 49	-	-	-	-	-	-	1	-	-	-	-	-	-	1
50 - 54	-	-	-	-	-	-	-	-	1	-	-	-	-	1
55 - 59	-	-	-	-	-	-	-	-	-	1	-	-	-	1
60 e più	-	-	-	-	-	-	-	-	-	1	-	1	2	
<b>Totale</b>	-	-	-	-	-	<b>1</b>	<b>2</b>	-	<b>1</b>	<b>2</b>	-	<b>1</b>	<b>7</b>	
<b>RITO CIVILE</b>														
16	-	-	-	-	-	-	-	-	-	-	-	-	-	-
17	-	-	-	-	-	-	-	-	-	-	-	-	-	-
18 - 19	-	-	-	-	-	-	-	-	-	-	-	-	-	-
20 - 24	-	-	-	-	-	-	-	-	1	-	-	-	-	1
25 - 29	-	-	-	-	1	1	-	-	-	-	-	-	-	2
30 - 34	-	-	-	-	4	7	1	-	-	-	-	-	-	12
35 - 39	-	-	-	2	7	13	8	5	3	1	-	-	-	39
40 - 44	-	-	-	1	2	6	8	14	6	3	-	-	-	40
45 - 49	-	-	-	-	1	5	9	15	17	4	1	2	54	
50 - 54	-	-	-	-	-	6	9	7	17	13	9	6	67	
55 - 59	-	-	-	-	-	2	2	8	11	13	12	9	57	
60 e più	-	-	-	-	-	-	2	4	9	13	20	38	86	
<b>Totale</b>	-	-	-	<b>3</b>	<b>15</b>	<b>40</b>	<b>39</b>	<b>53</b>	<b>64</b>	<b>47</b>	<b>42</b>	<b>55</b>	<b>358</b>	

(a) Cfr. nota (a) alla tav. 1.2 pag. 9.

**Tavola 2.4 segue – Matrimoni per combinazione di stato civile degli sposi, classe di età della sposa, rito e classe di età dello sposo – Anno 1993**

CLASSI DI ETÀ DELLO SPOSO	CLASSI DI ETÀ DELLA SPOSA													Totale
	16	17	18 - 19	20 - 24	25 - 29	30 - 34	35 - 39	40 - 44	45 - 49	50 - 54	55 - 59	60 e più		
<b>DIVORZIATI E DIVORZiate (a)</b>														
<b>TOTALE</b>														
16	-	-	-	-	-	-	-	-	-	-	-	-	-	-
17	-	-	-	-	-	-	-	-	-	-	-	-	-	-
18 - 19	-	-	-	-	-	-	-	-	-	-	-	-	-	-
20 - 24	-	-	-	5	-	-	-	-	-	-	-	-	-	5
25 - 29	-	-	-	6	8	12	2	3	-	-	-	-	-	31
30 - 34	-	-	-	7	38	80	37	8	1	1	1	-	-	173
35 - 39	-	-	-	2	43	170	147	61	16	3	1	-	-	443
40 - 44	-	-	-	3	45	150	231	181	68	19	2	-	-	699
45 - 49	-	-	-	2	17	89	168	202	144	35	7	2	-	666
50 - 54	-	-	-	2	8	34	93	139	134	77	11	5	-	503
55 - 59	-	-	-	-	-	14	36	66	78	85	48	7	-	334
60 e più	-	-	-	-	-	7	11	35	56	74	60	65	-	308
<b>Totale</b>	-	-	-	<b>27</b>	<b>159</b>	<b>556</b>	<b>725</b>	<b>695</b>	<b>497</b>	<b>294</b>	<b>130</b>	<b>79</b>	-	<b>3.162</b>
<b>RITO RELIGIOSO</b>														
16	-	-	-	-	-	-	-	-	-	-	-	-	-	-
17	-	-	-	-	-	-	-	-	-	-	-	-	-	-
18 - 19	-	-	-	-	-	-	-	-	-	-	-	-	-	-
20 - 24	-	-	-	-	-	-	-	-	-	-	-	-	-	-
25 - 29	-	-	-	2	2	1	-	-	-	-	-	-	-	5
30 - 34	-	-	-	-	-	-	1	-	-	-	-	-	-	1
35 - 39	-	-	-	-	-	1	-	1	-	-	-	-	-	2
40 - 44	-	-	-	-	-	-	7	-	-	-	-	-	-	7
45 - 49	-	-	-	-	-	1	-	2	4	1	-	-	-	8
50 - 54	-	-	-	-	-	-	-	2	-	1	-	-	-	3
55 - 59	-	-	-	-	-	1	-	1	2	1	-	-	-	5
60 e più	-	-	-	-	-	1	-	-	-	-	-	1	-	2
<b>Totale</b>	-	-	-	<b>2</b>	<b>2</b>	<b>5</b>	<b>8</b>	<b>6</b>	<b>6</b>	<b>3</b>	-	<b>1</b>	-	<b>33</b>
<b>RITO CIVILE</b>														
16	-	-	-	-	-	-	-	-	-	-	-	-	-	-
17	-	-	-	-	-	-	-	-	-	-	-	-	-	-
18 - 19	-	-	-	-	-	-	-	-	-	-	-	-	-	-
20 - 24	-	-	-	5	-	-	-	-	-	-	-	-	-	5
25 - 29	-	-	-	4	6	11	2	3	-	-	-	-	-	26
30 - 34	-	-	-	7	38	80	36	8	1	1	1	-	-	172
35 - 39	-	-	-	2	43	169	147	60	16	3	1	-	-	441
40 - 44	-	-	-	3	45	150	224	181	68	19	2	-	-	692
45 - 49	-	-	-	2	17	88	168	200	140	34	7	2	-	658
50 - 54	-	-	-	2	8	34	93	137	134	76	11	5	-	500
55 - 59	-	-	-	-	-	13	36	65	76	84	48	7	-	329
60 e più	-	-	-	-	-	6	11	35	56	74	60	64	-	306
<b>Totale</b>	-	-	-	<b>25</b>	<b>157</b>	<b>551</b>	<b>717</b>	<b>689</b>	<b>491</b>	<b>291</b>	<b>130</b>	<b>78</b>	-	<b>3.129</b>

(a) Cfr. nota (a) alla tav. 1.2 pag. 9.

**Tavola 2.4 segue – Matrimoni per combinazione di stato civile degli sposi, classe di età della sposa, rito e classe di età dello sposo – Anno 1993**

CLASSI DI ETÀ DELLO SPOSO	CLASSI DI ETÀ DELLA SPOSA													Totale
	16	17	18 - 19	20 - 24	25 - 29	30 - 34	35 - 39	40 - 44	45 - 49	50 - 54	55 - 59	60 e più		
<b>TOTALE DEGLI SPOSI</b>														
<b>TOTALE</b>														
16	3	-	3	7	2	-	-	-	-	-	-	-	-	15
17	15	13	22	10	5	-	-	-	-	-	-	-	-	65
18 - 19	80	187	998	535	59	11	5	-	-	-	-	1	-	1.876
20 - 24	248	756	9.855	29.474	6.185	644	97	15	11	7	4	-	-	47.296
25 - 29	39	177	5.107	65.032	63.316	7.378	673	94	47	16	6	23	141.908	
30 - 34	7	30	731	13.128	36.041	16.641	2.129	316	73	17	7	6	69.126	
35 - 39	-	6	107	1.803	7.156	7.932	3.349	710	162	38	13	4	21.280	
40 - 44	1	-	30	409	1.544	2.600	2.342	1.138	370	95	19	6	8.554	
45 - 49	-	-	16	129	458	910	1.202	1.007	536	150	52	19	4.479	
50 - 54	-	-	7	57	162	321	498	633	579	342	98	48	2.745	
55 - 59	-	-	4	29	47	122	221	361	386	349	235	98	1.852	
60 e più	-	-	1	23	51	86	145	235	389	530	564	1.010	3.034	
<b>Totale</b>	<b>393</b>	<b>1.169</b>	<b>16.881</b>	<b>110.636</b>	<b>115.026</b>	<b>36.645</b>	<b>10.661</b>	<b>4.509</b>	<b>2.553</b>	<b>1.544</b>	<b>999</b>	<b>1.214</b>	<b>302.230</b>	
<b>RITO RELIGIOSO</b>														
16	1	-	1	7	2	-	-	-	-	-	-	-	-	11
17	10	5	12	8	5	-	-	-	-	-	-	-	-	40
18 - 19	42	128	617	333	35	5	2	-	-	-	-	1	-	1.163
20 - 24	169	590	7.954	25.929	5.258	444	36	2	1	1	3	-	-	40.387
25 - 29	23	129	4.331	59.476	57.737	5.900	360	20	14	3	3	16	128.012	
30 - 34	4	21	545	11.486	31.543	13.020	1.164	112	28	3	5	3	57.934	
35 - 39	-	5	61	1.223	5.227	5.229	1.650	241	38	8	3	2	13.687	
40 - 44	1	-	10	164	741	1.234	979	356	107	14	4	1	3.611	
45 - 49	-	-	7	32	141	278	362	300	131	25	11	3	1.290	
50 - 54	-	-	3	11	29	48	92	175	143	84	25	11	621	
55 - 59	-	-	1	10	11	19	42	87	104	88	61	25	448	
60 e più	-	-	1	11	19	14	28	53	101	141	176	363	907	
<b>Totale</b>	<b>250</b>	<b>878</b>	<b>13.543</b>	<b>98.690</b>	<b>100.748</b>	<b>26.191</b>	<b>4.715</b>	<b>1.346</b>	<b>667</b>	<b>367</b>	<b>292</b>	<b>424</b>	<b>248.111</b>	
<b>RITO CIVILE</b>														
16	2	-	2	-	-	-	-	-	-	-	-	-	-	4
17	5	8	10	2	-	-	-	-	-	-	-	-	-	25
18 - 19	38	59	381	202	24	6	3	-	-	-	-	-	-	713
20 - 24	79	166	1.901	3.545	927	200	61	13	10	6	1	-	-	6.909
25 - 29	16	48	776	5.556	5.579	1.478	313	74	33	13	3	7	13.896	
30 - 34	3	9	186	1.642	4.498	3.621	965	204	45	14	2	3	11.192	
35 - 39	-	1	46	580	1.929	2.703	1.699	469	124	30	10	2	7.593	
40 - 44	-	-	20	245	803	1.366	1.363	782	263	81	15	5	4.943	
45 - 49	-	-	9	97	317	632	840	707	405	125	41	16	3.189	
50 - 54	-	-	4	46	133	273	406	458	436	258	73	37	2.124	
55 - 59	-	-	3	19	36	103	179	274	282	261	174	73	1.404	
60 e più	-	-	-	12	32	72	117	182	288	389	388	647	2.127	
<b>Totale</b>	<b>143</b>	<b>291</b>	<b>3.338</b>	<b>11.946</b>	<b>14.278</b>	<b>10.454</b>	<b>5.946</b>	<b>3.163</b>	<b>1.886</b>	<b>1.177</b>	<b>707</b>	<b>790</b>	<b>54.119</b>	



**Tavola 2.5 – Matrimoni per stato civile e grado di istruzione della sposa, rito, stato civile e grado di istruzione dello sposo – Anno 1993**

SPOSI	SPOSE NUBILI				Totale
	Laurea	Licenza media superiore	Licenza media inferiore	Licenza elementare (a)	
<b>RITO RELIGIOSO</b>					
<b>Cellibi</b>	<b>17.394</b>	<b>99.194</b>	<b>119.984</b>	<b>9.056</b>	<b>245.628</b>
Laurea	9.868	9.638	1.473	102	21.081
Licenza media superiore	5.912	57.991	17.487	599	81.989
Licenza media inferiore	1.527	30.605	96.712	3.998	132.842
Licenza elementare (a)	87	960	4.312	4.357	9.716
<b>Vedovi</b>	<b>104</b>	<b>360</b>	<b>567</b>	<b>363</b>	<b>1.394</b>
Laurea	54	63	21	9	147
Licenza media superiore	29	188	73	15	305
Licenza media inferiore	18	83	396	61	558
Licenza elementare (a)	3	26	77	278	384
<b>Divorziati (b)</b>	<b>26</b>	<b>58</b>	<b>71</b>	<b>9</b>	<b>164</b>
Laurea	14	11	6	–	31
Licenza media superiore	6	26	11	1	44
Licenza media inferiore	6	20	46	2	74
Licenza elementare (a)	–	1	8	6	15
<b>RITO CIVILE</b>					
<b>Cellibi</b>	<b>3.165</b>	<b>12.209</b>	<b>16.264</b>	<b>2.637</b>	<b>34.275</b>
Laurea	1.749	1.510	259	24	3.542
Licenza media superiore	1.086	7.157	2.310	157	10.710
Licenza media inferiore	305	3.269	12.484	996	17.054
Licenza elementare (a)	25	273	1.211	1.460	2.969
<b>Vedovi</b>	<b>50</b>	<b>164</b>	<b>270</b>	<b>228</b>	<b>712</b>
Laurea	24	29	13	2	68
Licenza media superiore	10	74	49	12	145
Licenza media inferiore	8	39	150	27	224
Licenza elementare (a)	8	22	58	187	275
<b>Divorziati (b)</b>	<b>1.062</b>	<b>3.502</b>	<b>3.472</b>	<b>845</b>	<b>8.881</b>
Laurea	608	608	143	14	1.373
Licenza media superiore	312	1.884	630	63	2.889
Licenza media inferiore	119	848	2.321	240	3.528
Licenza elementare (a)	23	162	378	528	1.091

(a) Compresi gli sprovvisi di titolo di studio. – (b) Cfr. nota (a) alla Tav. 1.2 pag. 9.

**Tavola 2.5 segue – Matrimoni per stato civile e grado di istruzione della sposa, rito, stato civile e grado di istruzione dello sposo – Anno 1993**

SPOSI	SPOSE VEDOVE				Totale
	Laurea	Licenza media superiore	Licenza media inferiore	Licenza elementare (a)	
<b>RITO RELIGIOSO</b>					
<b>Cellibi</b>	<b>30</b>	<b>122</b>	<b>218</b>	<b>84</b>	<b>454</b>
Laurea	17	22	5	–	44
Licenza media superiore	11	69	28	2	110
Licenza media inferiore	1	28	165	17	211
Licenza elementare (a)	1	3	20	65	89
<b>Vedovi</b>	<b>15</b>	<b>44</b>	<b>114</b>	<b>155</b>	<b>328</b>
Laurea	6	9	4	3	22
Licenza media superiore	7	22	21	13	63
Licenza media inferiore	1	10	75	17	103
Licenza elementare (a)	1	3	14	122	140
<b>Divorziati (b)</b>	<b>–</b>	<b>2</b>	<b>2</b>	<b>3</b>	<b>7</b>
Laurea	–	1	–	–	1
Licenza media superiore	–	–	–	–	–
Licenza media inferiore	–	1	2	2	5
Licenza elementare (a)	–	–	–	1	1
<b>RITO CIVILE</b>					
<b>Cellibi</b>	<b>15</b>	<b>73</b>	<b>166</b>	<b>126</b>	<b>390</b>
Laurea	6	10	6	1	23
Licenza media superiore	4	39	26	12	81
Licenza media inferiore	3	19	116	24	162
Licenza elementare (a)	2	5	18	89	114
<b>Vedovi</b>	<b>12</b>	<b>30</b>	<b>98</b>	<b>186</b>	<b>326</b>
Laurea	7	7	6	1	21
Licenza media superiore	4	15	7	9	35
Licenza media inferiore	1	6	69	20	96
Licenza elementare (a)	–	2	16	156	174
<b>Divorziati (b)</b>	<b>19</b>	<b>83</b>	<b>127</b>	<b>129</b>	<b>358</b>
Laurea	13	23	6	7	49
Licenza media superiore	4	37	22	7	70
Licenza media inferiore	2	19	86	27	134
Licenza elementare (a)	–	4	13	88	105

(a) Cfr. nota (a) a pag. 39. – (b) Cfr. nota (a) alla Tav. 1.2. pag. 9.

**Tavola 2.5 segue – Matrimoni per stato civile e grado di istruzione della sposa, rito, stato civile e grado di istruzione dello sposo – Anno 1993**

SPOSI	SPOSE DIVORZiate (a)				Totale
	Laurea	Licenza media superiore	Licenza media inferiore	Licenza elementare (b)	
<b>RITO RELIGIOSO</b>					
<b>Cellibi</b>	<b>9</b>	<b>31</b>	<b>43</b>	<b>10</b>	<b>93</b>
Laurea	4	3	1	–	8
Licenza media superiore	2	16	8	1	27
Licenza media inferiore	2	11	30	3	46
Licenza elementare (b)	1	1	4	6	12
<b>Vedovi</b>	<b>–</b>	<b>1</b>	<b>4</b>	<b>5</b>	<b>10</b>
Laurea	–	–	1	–	1
Licenza media superiore	–	–	1	–	1
Licenza media inferiore	–	1	2	–	3
Licenza elementare (b)	–	–	–	5	5
<b>Divorziati (a)</b>	<b>4</b>	<b>13</b>	<b>15</b>	<b>1</b>	<b>33</b>
Laurea	–	2	1	–	3
Licenza media superiore	4	7	2	1	14
Licenza media inferiore	–	1	12	–	13
Licenza elementare (b)	–	3	–	–	3
<b>RITO CIVILE</b>					
<b>Cellibi</b>	<b>497</b>	<b>1.846</b>	<b>2.301</b>	<b>613</b>	<b>5.257</b>
Laurea	293	331	88	10	722
Licenza media superiore	147	1.039	481	65	1.732
Licenza media inferiore	51	415	1.529	166	2.161
Licenza elementare (b)	6	61	203	372	642
<b>Vedovi</b>	<b>54</b>	<b>169</b>	<b>317</b>	<b>261</b>	<b>801</b>
Laurea	23	45	12	5	85
Licenza media superiore	13	71	58	8	150
Licenza media inferiore	9	36	184	31	260
Licenza elementare (b)	9	17	63	217	306
<b>Divorziati (a)</b>	<b>333</b>	<b>1.037</b>	<b>1.271</b>	<b>488</b>	<b>3.129</b>
Laurea	212	251	86	2	551
Licenza media superiore	83	569	268	41	961
Licenza media inferiore	31	191	755	108	1.085
Licenza elementare (b)	7	26	162	337	532

(a) Cfr. nota (a) alla Tav. 1.2 pag. 9. – (b) Cfr. nota (a) a pag. 39.

**Tavola 2.5 segue – Matrimoni per stato civile e grado di istruzione della sposa, rito, stato civile e grado di istruzione dello sposo – Anno 1993**

SPOSI	TOTALE SPOSE				Totale
	Laurea	Licenza media superiore	Licenza media inferiore	Licenza elementare (a)	
<b>RITO RELIGIOSO</b>					
<b>Totale</b>	<b>17.582</b>	<b>99.825</b>	<b>121.018</b>	<b>9.686</b>	<b>248.111</b>
Laurea	9.963	9.749	1.512	114	21.338
Licenza media superiore	5.971	58.319	17.631	632	82.553
Licenza media inferiore	1.555	30.760	97.440	4.100	133.855
Licenza elementare (a)	93	997	4.435	4.840	10.365
<b>RITO CIVILE</b>					
<b>Totale</b>	<b>5.207</b>	<b>19.113</b>	<b>24.286</b>	<b>5.513</b>	<b>54.119</b>
Laurea	2.935	2.814	619	66	6.434
Licenza media superiore	1.663	10.885	3.851	374	16.773
Licenza media inferiore	529	4.842	17.694	1.639	24.704
Licenza elementare (a)	80	572	2.122	3.434	6.208
<b>TOTALE MATRIMONI</b>					
<b>Totale</b>	<b>22.789</b>	<b>118.938</b>	<b>145.304</b>	<b>15.199</b>	<b>302.230</b>
Laurea	12.898	12.563	2.131	180	27.772
Licenza media superiore	7.634	69.204	21.482	1.006	99.326
Licenza media inferiore	2.084	35.602	115.134	5.739	158.559
Licenza elementare (a)	173	1.569	6.557	8.274	16.573

(a) Cfr. nota (a) a pag. 39.

**Tavola 2.6 – Matrimoni per settore di attività economica e posizione nella professione della sposa, settore di attività economica e posizione nella professione dello sposo – Anno 1993**

ATTIVITÀ ECON. E POSIZ. NELLA PROFESSIONE DEGLI SPOSI	ATTIVITÀ ECON. E POSIZ. NELLA PROFESSIONE DELLE SPOSE									
	AGRICOLTURA					INDUSTRIA				
	Imprenditore e libero professionista	Dirigente e impiegato	Lavoratore in proprio e coadiuvante	Lavoratore dipendente	Totale	Imprenditore e libero professionista	Dirigente e impiegato	Lavoratore in proprio e coadiuvante	Lavoratore dipendente	Totale
1. Imprenditore e libero professionista	23		8	15	48	12	35	2	31	80
2. Dirigente e impiegato	1	34	1	17	53	2	41	2	14	59
3. Lavoratore in proprio e coadiuvante	2	15	293	179	489	1	119	35	595	750
4. Lavoratore dipendente	2	9	21	1.104	1.136	1	23	13	330	367
<b>Totale Agricoltura</b>	<b>28</b>	<b>60</b>	<b>323</b>	<b>1.315</b>	<b>1.726</b>	<b>16</b>	<b>218</b>	<b>52</b>	<b>970</b>	<b>1.256</b>
1. Imprenditore e libero professionista	13	10	3	22	48	128	362	19	183	692
2. Dirigente e impiegato	5	25	15	20	65	47	4.403	82	985	5.517
3. Lavoratore in proprio e coadiuvante	—	7	46	170	223	15	504	512	1.187	2.218
4. Lavoratore dipendente	8	30	134	935	1.107	38	2.677	298	15.435	18.448
<b>Totale Industria</b>	<b>26</b>	<b>72</b>	<b>198</b>	<b>1.147</b>	<b>1.443</b>	<b>228</b>	<b>7.946</b>	<b>911</b>	<b>17.790</b>	<b>26.875</b>
1. Imprenditore e libero professionista	24	24	34	34	116	62	758	39	421	1.280
2. Dirigente e impiegato	13	62	76	164	315	72	1.537	120	1.056	2.785
3. Lavoratore in proprio e coadiuvante	6	29	128	444	607	25	1.473	147	2.676	4.321
4. Lavoratore dipendente	10	26	124	969	1.129	23	1.005	142	4.490	5.660
<b>Totale altre attività</b>	<b>53</b>	<b>141</b>	<b>362</b>	<b>1.611</b>	<b>2.167</b>	<b>182</b>	<b>4.773</b>	<b>448</b>	<b>8.643</b>	<b>14.046</b>
<b>Totale Attività economiche</b>	<b>107</b>	<b>273</b>	<b>883</b>	<b>4.073</b>	<b>5.336</b>	<b>426</b>	<b>12.937</b>	<b>1.411</b>	<b>27.403</b>	<b>42.177</b>
Condizione non professionale	1	11	31	166	209	11	229	46	374	660
<b>TOTALE</b>	<b>108</b>	<b>284</b>	<b>914</b>	<b>4.239</b>	<b>5.545</b>	<b>437</b>	<b>13.166</b>	<b>1.457</b>	<b>27.777</b>	<b>42.837</b>

ATTIVITÀ ECON. E POSIZ. NELLA PROFESSIONE DEGLI SPOSI	ATTIVITÀ ECON. E POSIZ. NELLA PROFESSIONE DELLE SPOSE						Condizione non professionale	Totale
	ALTRE ATTIVITÀ				Totale	Totale attività economiche		
Imprenditore e libero professionista	Dirigente e impiegato	Lavoratore in proprio e coadiuvante	Lavoratore dipendente	Totale			Totale attività economiche	Condizione non professionale
1. Imprenditore e libero professionista	54	127	22	77	280	408	187	595
2. Dirigente e impiegato	15	148	21	38	222	334	122	456
3. Lavoratore in proprio e coadiuvante	31	503	262	870	1.666	2.905	2.129	5.034
4. Lavoratore dipendente	6	224	119	533	882	2.385	2.758	5.143
<b>Totale Agricoltura</b>	<b>106</b>	<b>1.002</b>	<b>424</b>	<b>1.518</b>	<b>3.050</b>	<b>6.032</b>	<b>5.196</b>	<b>11.228</b>
1. Imprenditore e libero professionista	176	630	111	288	1.205	1.945	790	2.735
2. Dirigente e impiegato	322	3.630	562	1.264	5.778	11.360	2.497	13.857
3. Lavoratore in proprio e coadiuvante	57	1.043	404	1.028	2.532	4.973	4.063	9.036
4. Lavoratore dipendente	207	4.824	2.017	9.622	16.670	36.225	21.006	57.231
<b>Totale Industria</b>	<b>762</b>	<b>10.127</b>	<b>3.094</b>	<b>12.202</b>	<b>26.185</b>	<b>54.503</b>	<b>28.356</b>	<b>82.859</b>
1. Imprenditore e libero professionista	3.955	6.443	806	2.341	13.545	14.941	4.370	19.311
2. Dirigente e impiegato	1.634	26.352	1.927	4.416	34.329	37.429	13.635	51.064
3. Lavoratore in proprio e coadiuvante	519	7.054	5.853	8.489	21.915	26.843	16.706	43.549
4. Lavoratore dipendente	545	7.740	3.144	27.159	38.588	45.377	30.749	76.126
<b>Totale altre attività</b>	<b>6.653</b>	<b>47.589</b>	<b>11.730</b>	<b>42.405</b>	<b>108.377</b>	<b>124.590</b>	<b>65.460</b>	<b>190.050</b>
<b>Totale Attività economiche</b>	<b>7.521</b>	<b>58.718</b>	<b>15.248</b>	<b>56.125</b>	<b>137.612</b>	<b>185.125</b>	<b>99.012</b>	<b>284.137</b>
Condizione non professionale	157	1.232	456	1.229	3.074	3.943	14.150	18.093
<b>TOTALE</b>	<b>7.678</b>	<b>59.950</b>	<b>15.704</b>	<b>57.354</b>	<b>140.686</b>	<b>189.068</b>	<b>113.162</b>	<b>302.230</b>

Tavola 2.7 - Sposi vedovi per età, sesso, anno e durata della vedovanza - Anno 1993

ANNO E DURATA DI VEDOVANZA	ETÀ													Totale								
	16	17	18	19	20	24	25	29	30	34	35	39	40		44	45	49	50	54	55	59	60 e più
	VEDOVI																					
1993	-	-	-	-	-	-	2	4	6	7	7	5	12	38	81							
1992	-	-	-	-	-	-	5	2	4	15	11	9	13	60	119							
Meno di un anno	-	-	-	-	-	-	7	6	10	22	18	14	25	98	200							
1992	-	-	-	-	-	-	16	14	20	23	25	19	25	86	228							
1991	-	-	-	-	-	-	7	11	18	20	15	23	27	67	188							
1 anno	-	-	-	-	-	-	23	25	38	43	40	42	52	153	416							
1991	-	-	-	-	1	-	6	14	21	16	23	21	25	82	209							
1990	-	-	-	-	-	-	5	6	10	15	16	20	22	57	151							
2 anni	-	-	-	-	1	-	11	20	31	31	39	41	47	139	360							
1990	-	-	-	-	-	-	2	4	21	21	16	19	16	50	149							
1989	-	-	-	-	-	-	8	5	13	16	12	13	14	52	133							
3 anni	-	-	-	-	-	-	10	9	34	37	28	32	30	102	282							
1989	-	-	-	-	-	-	4	5	10	10	8	13	29	37	116							
1988	-	-	-	-	-	-	1	6	6	6	8	7	9	26	69							
4 anni	-	-	-	-	-	-	5	11	16	16	16	20	38	63	185							
1988	-	-	-	-	-	-	1	5	8	8	11	14	12	50	109							
1987	-	-	-	-	-	-	-	1	7	4	9	8	10	30	69							
5 anni	-	-	-	-	-	-	1	6	15	12	20	22	22	80	178							
1987	-	-	-	-	-	-	1	5	2	6	8	9	18	35	84							
1986	-	-	-	-	1	-	-	-	3	3	7	5	9	24	52							
6 anni	-	-	-	-	1	1	5	5	9	15	14	14	27	59	136							
1986	-	-	-	-	-	-	-	1	1	1	6	9	10	25	53							
1985	-	-	-	-	-	-	-	1	1	2	6	6	7	31	54							
7 anni	-	-	-	-	-	-	-	2	2	3	12	15	17	56	107							
1985	-	-	-	-	-	-	1	1	7	2	1	13	5	21	51							
1984	-	-	-	-	-	-	-	-	2	1	6	5	4	18	36							
8 anni	-	-	-	-	-	-	1	1	9	3	7	18	9	39	87							
1984	-	-	-	-	-	-	-	-	1	5	3	6	7	18	40							
1983	-	-	-	-	-	-	-	-	1	1	1	5	4	21	33							
9 anni	-	-	-	-	-	-	-	-	2	6	4	11	11	39	73							
1983	-	-	-	-	-	-	-	1	1	2	1	4	5	19	33							
1982	-	-	-	-	-	-	-	-	2	1	5	4	2	12	26							
10 anni	-	-	-	-	-	-	-	1	3	3	6	8	7	31	59							
1982	-	-	-	-	-	-	-	-	2	3	4	2	2	13	26							
1981	-	-	-	-	-	-	-	-	-	2	-	1	9	13	25							
11 anni	-	-	-	-	-	-	-	-	2	5	4	3	11	26	51							
1981	-	-	-	-	-	-	-	-	2	1	3	1	2	13	22							
1980	-	-	-	-	-	-	-	-	-	2	4	2	5	14	27							
12 anni	-	-	-	-	-	-	-	-	2	3	7	3	7	27	49							
1980	-	-	-	-	-	-	-	-	-	-	3	4	4	18	29							
1979	-	-	-	-	-	-	-	-	-	-	1	-	4	6	11							
13 anni	-	-	-	-	-	-	-	-	-	-	4	4	8	24	40							
1979	-	-	-	-	-	-	-	-	-	3	2	1	1	11	18							
1978	-	-	-	-	-	-	-	-	-	-	1	-	2	5	8							
14 anni	-	-	-	-	-	-	-	-	-	3	3	1	3	16	26							
1978	-	-	-	-	-	-	-	-	-	1	-	1	1	11	14							
1977	-	-	-	-	-	-	-	-	-	1	2	3	3	7	16							
15 anni	-	-	-	-	-	-	-	-	-	2	2	4	4	18	30							
1977	-	-	-	-	-	-	-	-	-	-	-	-	2	5	7							
1976	-	-	-	-	-	-	-	-	-	1	-	-	-	6	7							
16 anni	-	-	-	-	-	-	-	-	-	1	-	-	2	11	14							
1976	-	-	-	-	-	-	-	-	-	1	1	2	4	9	17							
1975	-	-	-	-	-	-	-	-	-	-	-	2	1	4	7							
17 anni	-	-	-	-	-	-	-	-	-	1	1	4	5	13	24							
1975	-	-	-	-	-	-	-	-	-	-	1	1	-	5	7							
1974	-	-	-	-	-	-	-	-	-	-	1	-	1	4	6							
18 anni	-	-	-	-	-	-	-	-	-	-	-	2	1	9	13							
1974	-	-	-	-	-	-	-	-	-	-	-	-	-	6	6							
1973	-	-	-	-	-	-	-	-	-	-	-	-	2	2	4							
19 anni	-	-	-	-	-	-	-	-	-	-	-	-	2	8	10							
1973	-	-	-	-	-	-	-	-	-	2	1	2	1	6	12							
1972	-	-	-	-	-	-	-	-	-	-	1	1	-	3	5							
20 anni	-	-	-	-	-	-	-	-	-	2	2	3	1	9	17							
21 anni e più	-	-	-	-	-	-	-	-	-	-	4	10	12	51	77							
Non indicato	-	-	-	-	8	58	49	74	102	95	132	134	485	1.137								
<b>Totale</b>	-	-	-	-	10	117	135	243	304	329	402	475	1.556	3.571								

**Tavola 2.7 segue - Sposi vedovi per età, sesso, anno e durata della vedovanza - Anno 1993**

ANNO E DURATA DI VEDOVANZA	ETÀ													Totale									
	16	17	18	19	20	24	25	29	30	34	35	39	40		44	45	49	50	54	55	59	60 e più	
<b>VEDOVE</b>																							
1993	-	-	-	-	2	2	3	4	1	1	1	1	4	19									
1992	-	-	-	-	3	6	8	4	2	5	-	1	1	30									
Meno di un anno	-	-	-	-	5	8	11	8	3	6	1	2	5	49									
1992	-	-	-	-	1	9	14	9	10	3	4	6	13	69									
1991	-	-	-	-	6	8	9	7	7	2	6	4	8	57									
1 anno	-	-	-	-	7	17	23	16	17	5	10	10	21	126									
1991	-	-	-	-	6	8	8	6	5	7	6	1	13	60									
1990	-	-	-	-	3	9	6	5	7	-	3	3	9	45									
2 anni	-	-	-	-	9	17	14	11	12	7	9	4	22	105									
1990	-	-	-	-	2	8	8	8	10	12	10	2	13	73									
1989	-	-	-	-	2	4	7	7	6	6	4	5	7	48									
3 anni	-	-	-	-	4	12	15	15	16	18	14	7	20	121									
1989	-	-	-	-	3	6	16	4	5	4	7	6	8	59									
1988	-	-	-	-	-	7	13	4	1	2	3	1	8	39									
4 anni	-	-	-	-	3	13	29	8	6	6	10	7	16	98									
1988	-	-	-	-	-	2	9	5	8	5	5	2	11	47									
1987	-	-	-	-	2	6	8	5	3	1	3	6	5	39									
5 anni	-	-	-	-	2	8	17	10	11	6	8	8	16	86									
1987	-	-	-	-	1	2	2	5	-	3	2	2	4	21									
1986	-	-	-	-	-	2	10	3	-	3	1	4	5	28									
6 anni	-	-	-	-	1	4	12	8	-	6	3	6	9	49									
1986	-	-	-	-	-	3	2	3	2	4	1	3	10	28									
1985	-	-	-	-	-	-	3	1	2	4	4	4	7	25									
7 anni	-	-	-	-	-	3	5	4	4	8	5	7	17	53									
1985	-	-	-	-	-	1	5	5	4	3	4	6	6	34									
1984	-	-	-	-	1	-	-	4	7	3	3	4	-	22									
8 anni	-	-	-	-	1	1	5	9	11	6	7	10	6	56									
1984	-	-	-	-	-	-	-	8	2	1	5	3	7	26									
1983	-	-	-	-	1	1	1	-	3	4	2	3	5	20									
9 anni	-	-	-	-	1	1	1	8	5	5	7	6	12	46									
1983	-	-	-	-	-	-	2	5	4	3	5	-	6	25									
1982	-	-	-	-	-	-	2	2	2	4	2	3	4	19									
10 anni	-	-	-	-	-	-	4	7	6	7	7	3	10	44									
1982	-	-	-	-	-	-	4	4	4	2	2	3	6	25									
1981	-	-	-	-	-	-	1	2	2	3	1	2	5	16									
11 anni	-	-	-	-	-	-	5	6	6	5	3	5	11	41									
1981	-	-	-	-	-	-	1	4	3	-	3	5	4	20									
1980	-	-	-	-	-	-	-	3	-	4	1	1	6	15									
12 anni	-	-	-	-	-	-	1	7	3	4	4	6	10	35									
1980	-	-	-	-	-	-	1	-	1	1	2	2	6	13									
1979	-	-	-	-	-	-	2	3	-	-	3	3	2	13									
13 anni	-	-	-	-	-	-	3	3	1	1	5	5	8	26									
1979	-	-	-	-	-	-	-	2	3	-	4	-	3	12									
1978	-	-	-	-	-	-	-	-	-	2	2	2	6	12									
14 anni	-	-	-	-	-	-	-	2	3	2	6	2	9	24									
1978	-	-	-	-	-	-	-	1	1	-	2	1	4	9									
1977	-	-	-	-	-	-	-	1	1	2	-	3	5	12									
15 anni	-	-	-	-	-	-	-	2	2	2	4	4	9	21									
1977	-	-	-	-	-	-	-	-	5	2	3	4	9	23									
1976	-	-	-	-	-	-	-	3	1	1	3	4	3	15									
16 anni	-	-	-	-	-	-	-	3	6	3	6	8	12	38									
1976	-	-	-	-	-	-	-	-	2	1	-	-	2	5									
1975	-	-	-	-	-	-	-	1	-	1	3	1	7	13									
17 anni	-	-	-	-	-	-	-	1	2	2	3	1	9	18									
1975	-	-	-	-	-	-	-	-	4	1	-	4	5	14									
1974	-	-	-	-	-	-	-	-	-	1	1	1	5	8									
18 anni	-	-	-	-	-	-	-	-	4	2	1	5	10	22									
1974	-	-	-	-	-	-	-	-	-	6	2	-	5	13									
1973	-	-	-	-	-	-	-	-	-	2	1	1	2	6									
19 anni	-	-	-	-	-	-	-	-	-	8	3	1	7	19									
1973	-	-	-	-	-	-	-	-	-	3	3	2	7	15									
1972	-	-	-	-	-	-	-	-	-	-	3	-	1	4									
20 anni	-	-	-	-	-	-	-	-	-	3	6	2	8	19									
21 anni e più	-	-	-	-	-	-	-	1	1	10	15	25	74	126									
Non indicato	-	-	-	-	56	80	76	63	55	53	54	64	130	631									
<b>Totale</b>	-	-	-	-	<b>89</b>	<b>164</b>	<b>221</b>	<b>192</b>	<b>174</b>	<b>175</b>	<b>189</b>	<b>198</b>	<b>451</b>	<b>1.853</b>									

Tavola 2.8 – Sposi divorziati per età, sesso, anno e durata del divorzio – Anno 1993

ANNO E DURATA DI DIVORZIO	ETÀ											Totale	
	16	17	18-19	20-24	25-29	30-34	35-39	40-44	45-49	50-54	55-59 60 e più		
DIVORZIATI (a)													
1993	-	-	-	1	84	365	489	407	308	174	133	141	2.102
1992	-	-	-	6	47	235	346	288	225	159	94	97	1.497
Meno di un anno	-	-	-	7	131	600	835	695	533	333	227	238	3.599
1992	-	-	-	1	42	209	299	277	212	137	96	65	1.338
1991	-	-	-	1	25	104	162	170	108	69	40	39	718
1 anno	-	-	-	2	67	313	461	447	320	206	136	104	2.056
1991	-	-	-	4	26	125	186	133	114	71	47	32	738
1990	-	-	-	2	11	65	124	109	74	45	29	31	490
2 anni	-	-	-	6	37	190	310	242	188	116	76	63	1.228
1990	-	-	-	1	13	71	133	126	105	70	40	29	588
1989	-	-	-	-	2	38	78	107	67	38	28	18	376
3 anni	-	-	-	1	15	109	211	233	172	108	68	47	964
1989	-	-	-	1	7	34	98	125	79	55	31	18	448
1988	-	-	-	-	3	22	62	72	61	46	16	20	302
4 anni	-	-	-	1	10	56	160	197	140	101	47	38	750
1988	-	-	-	-	2	21	73	102	54	48	24	24	348
1987	-	-	-	-	4	10	51	61	45	23	14	13	221
5 anni	-	-	-	-	6	31	124	163	99	71	38	37	569
1987	-	-	-	-	2	8	38	53	32	16	17	11	177
1986	-	-	-	-	2	2	7	24	22	14	11	11	93
6 anni	-	-	-	-	4	10	45	77	54	30	28	22	270
1986	-	-	-	-	2	9	21	26	33	24	9	6	130
1985	-	-	-	-	-	2	9	17	20	12	10	7	77
7 anni	-	-	-	-	2	11	30	43	53	36	19	13	207
1985	-	-	-	-	-	1	8	14	14	15	14	7	73
1984	-	-	-	-	-	2	9	11	13	12	3	8	58
8 anni	-	-	-	-	-	3	17	25	27	27	17	15	131
1984	-	-	-	-	-	1	7	19	14	9	5	9	64
1983	-	-	-	-	-	4	7	9	9	9	7	4	49
9 anni	-	-	-	-	-	5	14	28	23	18	12	13	113
1983	-	-	-	-	1	4	7	7	22	7	5	4	57
1982	-	-	-	-	-	1	8	14	13	13	9	4	62
10 anni	-	-	-	-	1	5	15	21	35	20	14	8	119
1982	-	-	-	-	-	4	5	6	7	11	9	14	56
1981	-	-	-	-	-	2	4	6	7	9	2	2	32
11 anni	-	-	-	-	-	6	9	12	14	20	11	16	88
1981	-	-	-	-	-	1	5	6	10	9	4	5	40
1980	-	-	-	-	-	2	5	4	5	5	6	6	33
12 anni	-	-	-	-	-	3	10	10	15	14	10	11	73
1980	-	-	-	-	-	1	6	4	10	6	5	6	38
1979	-	-	-	-	-	-	4	5	4	7	3	1	24
13 anni	-	-	-	-	-	1	10	9	14	13	8	7	62
1979	-	-	-	-	-	-	5	4	8	2	5	6	30
1978	-	-	-	-	-	-	2	5	3	-	1	4	15
14 anni	-	-	-	-	-	-	7	9	11	2	6	10	45
1978	-	-	-	-	-	3	-	1	5	2	4	5	20
1977	-	-	-	-	-	-	2	3	3	4	-	-	12
15 anni	-	-	-	-	-	3	2	4	8	6	4	5	32
1977	-	-	-	-	-	1	2	1	5	5	4	3	21
1976	-	-	-	-	-	-	-	3	2	1	-	3	9
16 anni	-	-	-	-	-	1	2	4	7	6	4	6	30
1976	-	-	-	-	-	-	-	2	2	1	1	4	10
1975	-	-	-	-	-	-	-	5	2	1	5	-	13
17 anni	-	-	-	-	-	-	-	7	4	2	6	4	23
1975	-	-	-	-	-	-	-	3	3	5	2	7	20
1974	-	-	-	-	-	-	1	1	5	1	1	1	10
18 anni	-	-	-	-	-	-	1	4	8	6	3	8	30
19 anni e più	-	-	-	-	-	-	3	9	21	6	14	56	111
Non indicato	-	-	-	12	66	294	455	433	325	233	122	134	2.072
<b>Totale</b>	-	-	-	<b>29</b>	<b>339</b>	<b>1.641</b>	<b>2.721</b>	<b>2.672</b>	<b>2.071</b>	<b>1.374</b>	<b>870</b>	<b>855</b>	<b>12.572</b>

(a) Cfr. nota (a) alla Tav. 1.2 pag. 9.



Tavola 2.8 segue - Sposi divorziati per età, sesso, anno e durata del divorzio - Anno 1993

ANNO E DURATA DI DIVORZIO	ETÀ											Totale	
	16	17	18-19	20-24	25-29	30-34	35-39	40-44	45-49	50-54	55-59 60 e più		
DIVORZIATE (a)													
1993	-	-	-	20	174	315	241	130	82	70	28	12	1.072
1992	-	-	-	11	138	296	186	127	84	39	22	17	920
Meno di un anno	-	-	-	31	312	611	427	257	166	109	50	29	1.992
1992	-	-	-	11	121	300	219	148	68	58	21	11	957
1991	-	-	-	11	70	168	152	70	50	21	13	7	562
1 anno	-	-	-	22	191	468	371	218	118	79	34	18	1.519
1991	-	-	-	3	73	167	153	107	59	38	12	5	617
1990	-	-	-	6	32	101	103	65	40	18	5	4	374
2 anni	-	-	-	9	105	268	256	172	99	56	17	9	991
1990	-	-	-	6	38	125	150	86	50	41	12	4	512
1989	-	-	-	1	19	70	91	53	25	13	6	4	282
3 anni	-	-	-	7	57	195	241	139	75	54	18	8	794
1989	-	-	-	3	16	76	135	61	40	20	11	6	368
1988	-	-	-	-	20	68	67	51	30	10	8	1	255
4 anni	-	-	-	3	36	144	202	112	70	30	19	7	623
1988	-	-	-	1	19	60	109	86	45	17	11	5	353
1987	-	-	-	-	9	49	69	32	23	16	10	1	209
5 anni	-	-	-	1	28	109	178	118	68	33	21	6	562
1987	-	-	-	-	6	28	50	59	36	7	11	3	200
1986	-	-	-	-	5	7	16	26	20	7	5	1	87
6 anni	-	-	-	-	11	35	66	85	56	14	16	4	287
1986	-	-	-	-	7	12	31	29	15	16	5	3	118
1985	-	-	-	-	2	12	19	22	13	6	5	-	79
7 anni	-	-	-	-	9	24	50	51	28	22	10	3	197
1985	-	-	-	-	2	5	23	25	12	7	6	4	84
1984	-	-	-	-	2	4	20	14	8	6	4	3	61
8 anni	-	-	-	-	4	9	43	39	20	13	10	7	145
1984	-	-	-	-	2	9	15	11	18	10	6	4	75
1983	-	-	-	-	1	8	8	14	14	8	5	6	64
9 anni	-	-	-	-	3	17	23	25	32	18	11	10	139
1983	-	-	-	-	-	7	10	28	14	6	5	2	72
1982	-	-	-	-	1	5	4	12	8	6	1	4	42
10 anni	-	-	-	-	1	12	14	40	22	12	6	6	114
1982	-	-	-	-	2	5	6	7	12	8	2	1	45
1981	-	-	-	-	1	9	6	11	6	9	4	-	46
11 anni	-	-	-	-	3	14	12	18	18	17	6	1	91
1981	-	-	-	-	-	2	6	10	11	9	2	2	42
1980	-	-	-	-	-	1	8	6	8	6	2	3	34
12 anni	-	-	-	-	-	3	14	16	19	15	4	5	76
1980	-	-	-	-	-	3	5	8	13	3	6	2	41
1979	-	-	-	-	-	1	3	1	5	2	1	-	13
13 anni	-	-	-	-	-	4	8	9	18	5	7	2	54
1979	-	-	-	-	-	2	4	6	6	9	3	4	34
1978	-	-	-	-	-	-	6	1	8	5	4	3	27
14 anni	-	-	-	-	-	2	10	7	14	14	7	7	61
1978	-	-	-	-	-	1	3	7	6	8	4	2	31
1977	-	-	-	-	-	1	1	4	2	3	1	5	17
15 anni	-	-	-	-	-	2	4	11	8	11	5	7	48
1977	-	-	-	-	-	2	2	2	6	1	3	1	17
1976	-	-	-	-	-	-	4	2	6	3	3	2	20
16 anni	-	-	-	-	-	2	6	4	12	4	6	3	37
1976	-	-	-	-	-	-	-	4	5	2	1	2	14
1975	-	-	-	-	-	-	1	2	7	6	2	3	21
17 anni	-	-	-	-	-	-	1	6	12	8	3	5	35
1975	-	-	-	-	-	-	2	5	5	3	2	1	18
1974	-	-	-	-	-	-	1	2	1	6	1	5	16
18 anni	-	-	-	-	-	-	3	7	6	9	3	6	34
19 anni e più	-	-	-	-	-	-	4	11	13	13	28	39	114
Non indicato	-	-	-	49	183	369	303	221	138	82	48	27	1.410
<b>Totale</b>	-	-	-	<b>122</b>	<b>943</b>	<b>2.288</b>	<b>2.236</b>	<b>1.566</b>	<b>1.012</b>	<b>618</b>	<b>329</b>	<b>209</b>	<b>9.323</b>

(a) Cfr. nota (a) alla Tav. 1.2 pag. 9.

**Tavola 2.9 – Matrimoni per sesso e grado di istruzione degli sposi, rito e classe di età degli sposi – Anno 1993**

CLASSI DI ETÀ DEGLI SPOSI	SPOSI					SPOSE				
	TITOLI DI STUDIO					TITOLI DI STUDIO				
	Laurea	Licenza media superiore	Licenza media inferiore	Licenza elementare (a)	Totale	Laurea	Licenza media superiore	Licenza media inferiore	Licenza elementare (a)	Totale
<b>TOTALE</b>										
16	–	–	13	2	15	–	–	328	65	393
17	–	6	49	10	65	–	96	896	177	1.169
18–19	–	188	1.342	346	1.876	–	2.236	12.583	2.062	16.881
20–24	246	9.184	33.960	3.906	47.296	1.393	39.415	64.570	5.258	110.636
25–29	7.949	49.505	79.488	4.966	141.908	11.260	54.038	47.018	2.710	115.026
30–34	11.449	26.885	28.875	1.917	69.126	6.934	16.201	12.326	1.184	36.645
35–39	4.531	7.960	7.782	1.007	21.280	2.069	4.154	3.670	768	10.661
40–44	1.768	2.738	3.174	874	8.554	701	1.484	1.616	708	4.509
45–49	821	1.273	1.506	879	4.479	245	681	1.035	592	2.553
50–54	393	694	926	732	2.745	107	307	575	555	1.544
55–59	245	395	585	627	1.852	38	177	322	462	999
60 e più	370	498	859	1.307	3.034	42	149	365	658	1.214
<b>Totale</b>	<b>27.772</b>	<b>99.326</b>	<b>158.559</b>	<b>16.573</b>	<b>302.230</b>	<b>22.789</b>	<b>118.938</b>	<b>145.304</b>	<b>15.199</b>	<b>302.230</b>
<b>RITO RELIGIOSO</b>										
16	–	–	11	–	11	–	–	214	36	250
17	–	5	31	4	40	–	78	682	118	878
18–19	–	128	860	175	1.163	–	1.847	10.181	1.515	13.543
20–24	206	7.923	29.226	3.032	40.387	1.200	35.614	57.679	4.197	98.690
25–29	7.037	44.856	72.117	4.002	128.012	9.887	47.918	40.849	2.094	100.748
30–34	9.796	22.657	24.107	1.374	57.934	5.200	11.720	8.624	647	26.191
35–39	3.131	5.088	4.947	521	13.687	977	1.870	1.603	265	4.715
40–44	730	1.162	1.396	323	3.611	206	441	506	193	1.346
45–49	242	357	468	223	1.290	61	169	282	155	667
50–54	61	155	225	180	621	26	62	155	124	367
55–59	38	92	164	154	448	13	58	101	120	292
60 e più	97	130	303	377	907	12	48	142	222	424
<b>Totale</b>	<b>21.338</b>	<b>82.553</b>	<b>133.855</b>	<b>10.365</b>	<b>248.111</b>	<b>17.582</b>	<b>99.825</b>	<b>121.018</b>	<b>9.686</b>	<b>248.111</b>
<b>RITO CIVILE</b>										
16	–	–	2	2	4	–	–	114	29	143
17	–	1	18	6	25	–	18	214	59	291
18–19	–	60	482	171	713	–	389	2.402	547	3.338
20–24	40	1.261	4.734	874	6.909	193	3.801	6.891	1.061	11.946
25–29	912	4.649	7.371	964	13.896	1.373	6.120	6.169	616	14.278
30–34	1.653	4.228	4.768	543	11.192	1.734	4.481	3.702	537	10.454
35–39	1.400	2.872	2.835	486	7.593	1.092	2.284	2.067	503	5.946
40–44	1.038	1.576	1.778	551	4.943	495	1.043	1.110	515	3.163
45–49	579	916	1.038	656	3.189	184	512	753	437	1.886
50–54	332	539	701	552	2.124	81	245	420	431	1.177
55–59	207	303	421	473	1.404	25	119	221	342	707
60 e più	273	368	556	930	2.127	30	101	223	436	790
<b>Totale</b>	<b>6.434</b>	<b>16.773</b>	<b>24.704</b>	<b>6.208</b>	<b>54.119</b>	<b>5.207</b>	<b>19.113</b>	<b>24.286</b>	<b>5.513</b>	<b>54.119</b>

(a) Cfr. nota (a) a pag. 39.

## DATI TERRITORIALI

Tavola 2.10 – Matrimoni per mese di celebrazione, rito e regione – Anno 1993

REGIONI	MESI DI CELEBRAZIONE												Totale
	Gennaio	Febbraio	Marzo	Aprile	Maggio	Giugno	Luglio	Agosto	Settem- bre	Ottobre	Novem- bre	Dicem- bre	
<b>TOTALE</b>													
Piemonte	611	668	867	1.458	2.724	3.145	2.769	1.234	4.598	2.062	377	892	21.405
Valle d'Aosta	15	19	26	32	67	81	64	43	114	71	20	21	573
Lombardia	1.200	1.728	1.673	3.375	6.145	6.336	4.857	1.666	9.095	5.263	1.050	2.054	44.442
Trentino–Alto Adige	140	189	198	296	805	669	410	255	859	585	196	183	4.785
<i>Bozano–Bozen</i>	68	119	103	151	394	348	207	127	380	296	123	87	2.403
<i>Trento</i>	72	70	95	145	411	321	203	128	479	289	73	96	2.382
Veneto	653	739	947	1.758	3.556	2.990	1.877	1.120	4.990	2.960	626	1.011	23.227
Friuli–Venezia Giulia	143	178	263	331	724	638	507	458	1.183	574	133	271	5.403
Liguria	237	334	340	519	1.014	1.098	888	651	1.453	1.021	155	390	8.100
Emilia–Romagna	524	633	693	1.375	2.120	2.498	1.564	826	3.756	1.893	396	920	17.198
Toscana	549	578	598	1.149	1.633	2.516	2.570	1.101	3.438	1.674	291	826	16.923
Umbria	126	127	128	263	449	592	572	370	865	396	51	208	4.147
Marche	159	168	176	521	735	976	776	624	1.511	740	45	381	6.812
Lazio	682	860	954	1.720	2.740	3.730	3.192	1.557	5.161	3.116	337	1.407	25.456
Abruzzo	193	166	114	437	654	793	680	738	1.474	646	43	322	6.260
Molise	34	34	25	129	170	176	229	316	314	177	7	91	1.702
Campania	1.134	1.206	1.480	3.281	3.306	5.478	5.318	3.630	6.147	4.782	490	1.815	38.067
Puglia	818	552	569	2.332	2.125	2.896	3.075	4.021	3.900	2.444	111	1.856	24.699
Basilicata	77	60	56	283	199	343	440	943	479	299	9	201	3.389
Calabria	489	244	299	1.056	353	1.228	1.149	2.890	1.604	986	45	951	11.294
Sicilia	815	639	886	2.757	1.772	4.177	5.170	2.782	5.938	2.845	330	1.736	29.847
Sardegna	425	359	259	561	961	883	686	986	1.394	994	183	810	8.501
<b>ITALIA</b>	<b>9.024</b>	<b>9.481</b>	<b>10.551</b>	<b>23.633</b>	<b>32.252</b>	<b>41.243</b>	<b>36.793</b>	<b>26.211</b>	<b>58.273</b>	<b>33.528</b>	<b>4.895</b>	<b>16.346</b>	<b>302.230</b>
<b>DI CUI RITO RELIGIOSO</b>													
Piemonte	315	429	512	1.110	2.250	2.674	2.192	979	4.090	1.599	177	514	16.841
Valle d'Aosta	7	9	12	24	48	75	44	24	95	48	13	12	411
Lombardia	730	1.271	981	2.722	5.256	5.359	3.927	1.316	8.140	4.394	630	1.264	35.990
Trentino–Alto Adige	52	76	73	158	664	527	278	168	704	423	104	71	3.298
<i>Bozano–Bozen</i>	17	33	22	59	314	248	125	66	291	205	60	16	1.456
<i>Trento</i>	35	43	51	99	350	279	153	102	413	218	44	55	1.842
Veneto	393	506	583	1.438	3.158	2.565	1.500	867	4.579	2.458	423	641	19.111
Friuli–Venezia Giulia	64	82	123	216	549	491	352	342	999	401	62	127	3.808
Liguria	133	187	165	344	761	841	668	476	1.183	785	63	211	5.817
Emilia–Romagna	310	402	388	1.068	1.672	2.020	1.157	586	3.247	1.474	211	545	13.080
Toscana	344	383	329	841	1.232	2.059	2.118	822	2.908	1.216	131	470	12.853
Umbria	97	89	70	218	381	525	484	314	776	320	28	144	3.446
Marche	111	121	101	452	642	867	688	553	1.337	634	20	285	5.811
Lazio	357	505	505	1.226	2.145	3.028	2.516	1.243	4.364	2.359	107	829	19.184
Abruzzo	129	118	70	373	603	731	601	677	1.413	578	28	249	5.570
Molise	23	27	19	122	159	163	216	302	293	168	3	73	1.568
Campania	742	803	970	2.675	2.806	4.879	4.703	3.347	5.617	4.208	206	1.284	32.240
Puglia	666	427	422	2.149	2.007	2.703	2.870	3.810	3.699	2.248	52	1.596	22.649
Basilicata	60	47	42	265	177	322	417	917	465	271	5	170	3.158
Calabria	410	189	242	975	289	1.150	1.055	2.773	1.535	914	20	854	10.406
Sicilia	578	419	568	2.406	1.519	3.868	4.736	2.566	5.549	2.456	189	1.386	26.240
Sardegna	297	232	154	413	786	720	510	814	1.213	807	117	567	6.630
<b>ITALIA</b>	<b>5.818</b>	<b>6.322</b>	<b>6.329</b>	<b>19.195</b>	<b>27.104</b>	<b>35.567</b>	<b>31.032</b>	<b>22.896</b>	<b>52.206</b>	<b>27.761</b>	<b>2.589</b>	<b>11.292</b>	<b>248.111</b>

**Tavola 2.11 – Matrimoni per tipo di comune, rito e provincia; quozienti di nuzialità per provincia – Anno 1993**

PROVINCE E REGIONI	CAPOLUOGHI			ALTRI COMUNI			PROVINCE		TOTALE	
	Religiosi	Civili	Totale	Religiosi	Civili	Totale	Religiosi	Civili	N.	Per 1.000
									abitanzi	
Torino	3.140	1.251	4.391	5.155	1.342	6.497	8.295	2.593	10.888	4,9
Vercelli	159	65	224	1.181	314	1.495	1.340	379	1.719	4,6
Novara	319	120	439	1.938	398	2.336	2.257	518	2.775	5,6
Cuneo	203	71	274	2.270	316	2.586	2.473	387	2.860	5,2
Asti	284	84	368	556	122	678	840	206	1.046	5,0
Alessandria	245	120	365	1.391	361	1.752	1.636	481	2.117	4,8
<b>Piemonte</b>	<b>4.350</b>	<b>1.711</b>	<b>6.061</b>	<b>12.491</b>	<b>2.853</b>	<b>15.344</b>	<b>16.841</b>	<b>4.564</b>	<b>21.405</b>	<b>5,0</b>
<b>Valle d'Aosta</b>	<b>98</b>	<b>57</b>	<b>155</b>	<b>313</b>	<b>105</b>	<b>418</b>	<b>411</b>	<b>162</b>	<b>573</b>	<b>4,9</b>
Varese	380	113	493	3.040	675	3.715	3.420	788	4.208	5,2
Como	398	132	530	3.446	528	3.974	3.844	660	4.504	5,6
Sondrio	68	27	95	761	86	847	829	113	942	5,3
Milano	3.785	2.287	6.072	9.981	2.106	12.087	13.766	4.393	18.159	4,6
Bergamo	600	185	785	3.944	475	4.419	4.544	660	5.204	5,5
Brescia	829	290	1.119	4.037	582	4.619	4.866	872	5.738	5,4
Pavia	302	91	393	1.697	354	2.051	1.999	445	2.444	5,0
Cremona	236	78	314	1.074	138	1.212	1.310	216	1.526	4,6
Mantova	240	98	338	1.172	207	1.379	1.412	305	1.717	4,6
<b>Lombardia</b>	<b>6.838</b>	<b>3.301</b>	<b>10.139</b>	<b>29.152</b>	<b>5.151</b>	<b>34.303</b>	<b>35.990</b>	<b>8.452</b>	<b>44.442</b>	<b>5,0</b>
Bolzano-Bozen	149	253	402	1.307	694	2.001	1.456	947	2.403	5,4
Trento	328	187	515	1.514	353	1.867	1.842	540	2.382	5,2
<b>Trentino-Alto Adige</b>	<b>477</b>	<b>440</b>	<b>917</b>	<b>2.821</b>	<b>1.047</b>	<b>3.868</b>	<b>3.298</b>	<b>1.487</b>	<b>4.785</b>	<b>5,3</b>
Verona	1.085	364	1.449	2.390	328	2.718	3.475	692	4.167	5,2
Vicenza	498	194	692	3.204	358	3.562	3.702	552	4.254	5,6
Belluno	166	36	202	750	155	905	916	191	1.107	5,2
Treviso	324	189	513	3.013	548	3.561	3.337	737	4.074	5,4
Venezia	1.100	666	1.766	2.027	421	2.448	3.127	1.087	4.214	5,1
Padova	890	337	1.227	2.798	354	3.152	3.688	691	4.379	5,3
Rovigo	169	40	209	697	126	823	866	166	1.032	4,2
<b>Veneto</b>	<b>4.232</b>	<b>1.826</b>	<b>6.058</b>	<b>14.879</b>	<b>2.290</b>	<b>17.169</b>	<b>19.111</b>	<b>4.116</b>	<b>23.227</b>	<b>5,3</b>
Pordenone	166	79	245	869	225	1.094	1.035	304	1.339	4,9
Udine	206	155	361	1.484	477	1.961	1.690	632	2.322	4,5
Gorizia	97	51	148	322	129	451	419	180	599	4,3
Trieste	480	394	874	184	85	269	664	479	1.143	4,4
<b>Friuli-Venezia Giulia</b>	<b>949</b>	<b>679</b>	<b>1.628</b>	<b>2.859</b>	<b>916</b>	<b>3.775</b>	<b>3.808</b>	<b>1.595</b>	<b>5.403</b>	<b>4,5</b>
Imperia	141	64	205	613	254	867	754	318	1.072	4,9
Savona	170	90	260	880	260	1.140	1.050	350	1.400	4,9
Genova	1.769	961	2.730	1.436	379	1.815	3.205	1.340	4.545	4,9
La Spezia	311	124	435	497	151	648	808	275	1.083	4,8
<b>Liguria</b>	<b>2.391</b>	<b>1.239</b>	<b>3.630</b>	<b>3.426</b>	<b>1.044</b>	<b>4.470</b>	<b>5.817</b>	<b>2.283</b>	<b>8.100</b>	<b>4,9</b>
Piacenza	258	102	360	886	117	1.003	1.144	219	1.363	5,1
Parma	487	211	698	868	186	1.054	1.355	397	1.752	4,5
Reggio nell'Emilia	305	186	491	1.077	200	1.277	1.382	386	1.768	4,2
Modena	488	247	735	1.706	347	2.053	2.194	594	2.788	4,6
Bologna	962	617	1.579	1.694	513	2.207	2.656	1.130	3.786	4,2
Ferrara	379	188	567	643	201	844	1.022	389	1.411	3,9
Ravenna	373	169	542	650	217	867	1.023	386	1.409	4,0
Forlì	267	100	367	2.037	517	2.554	2.304	617	2.921	4,8
<b>Emilia-Romagna</b>	<b>3.519</b>	<b>1.820</b>	<b>5.339</b>	<b>9.561</b>	<b>2.298</b>	<b>11.859</b>	<b>13.080</b>	<b>4.118</b>	<b>17.198</b>	<b>4,4</b>
Massa-Carrara	259	76	335	494	141	635	753	217	970	4,8
Lucca	388	125	513	1.171	240	1.411	1.559	365	1.924	5,1
Pistoia	331	109	440	626	182	808	957	291	1.248	4,7
Firenze	1.189	791	1.980	3.012	751	3.763	4.201	1.542	5.743	4,9
Livorno	532	279	811	556	241	797	1.088	520	1.608	4,8
Pisa	314	140	454	1.105	253	1.358	1.419	393	1.812	4,7
Arezzo	339	92	431	870	142	1.012	1.209	234	1.443	4,6
Siena	155	108	263	752	184	936	907	292	1.199	4,8
Grosseto	169	76	245	591	140	731	760	216	976	4,5
<b>Toscana</b>	<b>3.676</b>	<b>1.796</b>	<b>5.472</b>	<b>9.177</b>	<b>2.274</b>	<b>11.451</b>	<b>12.853</b>	<b>4.070</b>	<b>16.923</b>	<b>4,8</b>

**Tavola 2.11 segue – Matrimoni per tipo di comune, rito e provincia; quozienti di nuzialità per provincia – Anno 1993**

PROVINCE E REGIONI	CAPOLUOGHI			ALTRI COMUNI			PROVINCE		TOTALE	
	Religiosi	Civili	Totale	Religiosi	Civili	Totale	Religiosi	Civili	N.	Per 1.000 abitanti
Perugia	566	141	707	2.012	330	2.342	2.578	471	3.049	5,1
Terni	298	126	424	570	104	674	868	230	1.098	4,9
<b>Umbria</b>	<b>864</b>	<b>267</b>	<b>1.131</b>	<b>2.582</b>	<b>434</b>	<b>3.016</b>	<b>3.446</b>	<b>701</b>	<b>4.147</b>	<b>5,1</b>
Pesaro e Urbino	318	110	428	1.054	172	1.226	1.372	282	1.654	4,9
Ancona	364	133	497	1.287	228	1.515	1.651	361	2.012	4,6
Macerata	125	39	164	1.104	141	1.245	1.229	180	1.409	4,7
Ascoli Piceno	299	42	341	1.260	136	1.396	1.559	178	1.737	4,8
<b>Marche</b>	<b>1.106</b>	<b>324</b>	<b>1.430</b>	<b>4.705</b>	<b>677</b>	<b>5.382</b>	<b>5.811</b>	<b>1.001</b>	<b>6.812</b>	<b>4,7</b>
Viterbo	239	53	292	934	171	1.105	1.173	224	1.397	4,9
Rieti	181	27	208	549	63	612	730	90	820	5,5
Roma	8.280	4.238	12.518	4.596	1.087	5.683	12.876	5.325	18.201	4,8
Latina	532	107	639	1.873	275	2.148	2.405	382	2.787	5,7
Frosinone	108	28	136	1.892	223	2.115	2.000	251	2.251	4,6
<b>Lazio</b>	<b>9.340</b>	<b>4.453</b>	<b>13.793</b>	<b>9.844</b>	<b>1.819</b>	<b>11.663</b>	<b>19.184</b>	<b>6.272</b>	<b>25.456</b>	<b>4,9</b>
L'Aquila	254	51	305	1.045	110	1.155	1.299	161	1.460	4,9
Teramo	229	39	268	1.114	100	1.214	1.343	139	1.482	5,2
Pescara	418	114	532	864	88	952	1.282	202	1.484	5,1
Chieti	220	33	253	1.426	155	1.581	1.646	188	1.834	4,8
<b>Abruzzo</b>	<b>1.121</b>	<b>237</b>	<b>1.358</b>	<b>4.449</b>	<b>453</b>	<b>4.902</b>	<b>5.570</b>	<b>690</b>	<b>6.260</b>	<b>5,0</b>
Isernia	59	8	67	380	24	404	439	32	471	5,1
Campobasso	229	36	265	900	66	966	1.129	102	1.231	5,1
<b>Molise</b>	<b>288</b>	<b>44</b>	<b>332</b>	<b>1.280</b>	<b>90</b>	<b>1.370</b>	<b>1.568</b>	<b>134</b>	<b>1.702</b>	<b>5,1</b>
Caserta	314	59	373	4.535	498	5.033	4.849	557	5.406	6,5
Benevento	362	62	424	1.215	64	1.279	1.577	126	1.703	5,8
Napoli	6.310	2.368	8.678	11.518	2.061	13.579	17.828	4.429	22.257	7,3
Avellino	360	26	386	1.717	148	1.865	2.077	174	2.251	5,1
Salerno	520	111	631	5.389	430	5.819	5.909	541	6.450	6,0
<b>Campania</b>	<b>7.866</b>	<b>2.626</b>	<b>10.492</b>	<b>24.374</b>	<b>3.201</b>	<b>27.575</b>	<b>32.240</b>	<b>5.827</b>	<b>38.067</b>	<b>6,7</b>
Foggia	878	97	975	3.293	249	3.542	4.171	346	4.517	6,5
Bari	1.768	254	2.022	7.196	443	7.639	8.964	697	9.661	6,3
Taranto	1.051	167	1.218	2.026	156	2.182	3.077	323	3.400	5,8
Brindisi	434	90	524	1.733	155	1.888	2.167	245	2.412	5,8
Lecce	448	84	532	3.822	355	4.177	4.270	439	4.709	5,8
<b>Puglia</b>	<b>4.579</b>	<b>692</b>	<b>5.271</b>	<b>18.070</b>	<b>1.358</b>	<b>19.428</b>	<b>22.649</b>	<b>2.050</b>	<b>24.699</b>	<b>6,1</b>
Potenza	288	31	319	1.797	100	1.897	2.085	131	2.216	5,5
Matera	316	34	350	757	66	823	1.073	100	1.173	5,6
<b>Basilicata</b>	<b>604</b>	<b>65</b>	<b>669</b>	<b>2.554</b>	<b>166</b>	<b>2.720</b>	<b>3.158</b>	<b>231</b>	<b>3.389</b>	<b>5,5</b>
Cosenza	365	42	407	3.429	232	3.661	3.794	274	4.068	5,4
Catanzaro	275	59	334	3.526	331	3.857	3.801	390	4.191	5,6
Reggio di Calabria	874	101	975	1.937	123	2.060	2.811	224	3.035	5,2
<b>Calabria</b>	<b>1.514</b>	<b>202</b>	<b>1.716</b>	<b>8.892</b>	<b>686</b>	<b>9.578</b>	<b>10.406</b>	<b>888</b>	<b>11.294</b>	<b>5,4</b>
Trapani	406	54	460	2.038	118	2.156	2.444	172	2.616	6,1
Palermo	4.033	638	4.671	2.798	290	3.088	6.831	928	7.759	6,3
Messina	1.269	317	1.586	2.008	250	2.258	3.277	567	3.844	5,9
Agrigento	541	28	569	2.008	143	2.151	2.549	171	2.720	5,7
Caltanissetta	423	30	453	1.156	73	1.229	1.579	103	1.682	6,0
Enna	179	22	201	796	89	885	975	111	1.086	5,8
Catania	1.255	440	1.695	3.959	577	4.536	5.214	1.017	6.231	5,9
Ragusa	386	31	417	1.131	113	1.244	1.517	144	1.661	5,7
Siracusa	591	126	717	1.263	268	1.531	1.854	394	2.248	5,5
<b>Sicilia</b>	<b>9.083</b>	<b>1.686</b>	<b>10.769</b>	<b>17.157</b>	<b>1.921</b>	<b>19.078</b>	<b>26.240</b>	<b>3.607</b>	<b>29.847</b>	<b>6,0</b>
Sassari	531	206	737	1.426	270	1.696	1.957	476	2.433	5,3
Nuoro	167	31	198	1.001	174	1.175	1.168	205	1.373	5,0
Oristano	104	38	142	455	133	588	559	171	730	4,6
Cagliari	827	345	1.172	2.119	674	2.793	2.946	1.019	3.965	5,2
<b>Sardegna</b>	<b>1.629</b>	<b>620</b>	<b>2.249</b>	<b>5.001</b>	<b>1.251</b>	<b>6.252</b>	<b>6.630</b>	<b>1.871</b>	<b>8.501</b>	<b>5,1</b>
<b>ITALIA</b>	<b>64.524</b>	<b>24.085</b>	<b>88.609</b>	<b>183.587</b>	<b>30.034</b>	<b>213.621</b>	<b>248.111</b>	<b>54.119</b>	<b>302.230</b>	<b>5,3</b>

Tavola 2.12 – Matrimoni per mese di celebrazione, rito e comune capoluogo di provincia – Anno 1993

COMUNI CAPOLUOGHI	MESI DI CELEBRAZIONE												Totale
	Gennaio	Febbraio	Marzo	Aprile	Maggio	Giugno	Luglio	Agosto	Settem- bre	Ottobre	Novem- bre	Dicem- bre	
	<b>TOTALE</b>												
Torino	187	163	241	309	520	631	619	145	814	467	87	208	4.391
Vercelli	5	11	14	25	14	32	21	12	42	27	2	19	224
Novara	10	12	23	35	69	68	48	16	80	46	6	26	439
Cuneo	13	8	11	21	51	27	32	19	56	21	3	12	274
Asti	12	10	13	30	49	54	42	32	62	34	10	20	368
Alessandria	11	18	16	22	49	42	45	26	80	31	6	19	365
Aosta	4	5	14	8	21	21	14	11	24	21	4	8	155
Varese	21	24	16	36	52	53	67	24	90	69	13	28	493
Corno	20	24	37	45	51	64	70	18	100	61	10	30	530
Sondrio	3	5	5	9	14	11	3	12	13	14	2	4	95
Milano	231	274	341	467	763	929	700	127	850	789	211	390	6.072
Bergamo	29	41	37	51	91	97	97	42	152	74	12	62	785
Brescia	48	53	63	95	139	143	109	38	220	120	27	64	1.119
Pavia	11	21	14	26	49	57	38	12	95	39	7	24	393
Cremona	9	9	12	28	36	52	28	24	67	32	7	10	314
Mantova	10	15	12	21	50	42	24	17	74	46	8	19	338
Bolzano-Bozen	22	27	23	43	45	44	36	14	58	42	23	25	402
Trento	27	23	31	32	70	59	46	28	97	54	22	26	515
Verona	44	58	78	107	189	204	110	66	319	160	29	85	1.449
Vicenza	26	23	43	52	94	91	63	31	132	84	16	37	692
Belluno	10	7	11	15	33	21	17	12	38	19	7	12	202
Treviso	15	18	30	37	61	66	59	30	104	58	9	26	513
Venezia	52	50	85	124	267	212	134	91	371	222	53	105	1.766
Padova	45	49	53	95	158	157	104	52	267	127	45	75	1.227
Rovigo	4	3	4	12	33	36	13	9	53	24	5	13	209
Pordenone	10	10	13	15	43	22	15	17	64	23	4	9	245
Udine	14	15	18	21	48	41	35	29	57	44	11	28	361
Gorizia	5	4	7	7	19	23	18	6	38	7	7	7	148
Trieste	29	30	49	56	112	117	82	73	181	89	14	42	874
Imperia	3	9	12	16	21	22	19	16	39	31	4	13	205
Savona	9	13	12	11	34	27	21	27	61	27	6	12	260
Genova	82	100	139	199	328	396	347	185	425	338	55	136	2.730
La Spezia	16	15	19	30	67	70	53	49	31	56	6	23	435
Piacenza	15	15	9	30	34	65	26	23	78	33	10	22	360
Parma	18	30	38	45	77	113	68	25	153	59	14	58	698
Reggio nell'Emilia	20	18	23	35	73	86	35	19	101	39	15	27	491
Modena	33	27	36	66	93	124	53	18	148	75	20	42	735
Bologna	64	77	58	115	195	250	178	52	285	152	51	102	1.579
Ferrara	18	19	20	35	68	87	42	35	128	70	12	33	567
Ravenna	16	16	29	48	51	65	33	40	131	71	14	28	542
Forlì	18	14	12	30	41	48	40	18	78	36	5	27	367
Massa	14	14	10	20	39	35	28	24	80	42	7	22	335
Lucca	23	14	20	20	49	55	65	48	132	49	10	28	513
Pistoia	11	16	17	29	40	74	76	29	88	32	6	22	440
Firenze	70	67	90	130	132	374	378	128	304	152	36	119	1.980
Livorno	32	31	29	71	107	110	77	74	115	103	19	43	811
Pisa	21	14	18	46	52	70	52	28	74	39	8	32	454
Arezzo	14	20	13	31	41	65	92	27	78	27	9	14	431
Siena	6	10	13	14	25	46	29	22	57	23	8	10	263
Grosseto	6	4	12	19	40	29	20	6	52	35	10	12	245

Tavola 2.12 segue – Matrimoni per mese di celebrazione, rito e comune capoluogo di provincia – Anno 1993

COMUNI CAPOLUOGHI	MESI DI CELEBRAZIONE												Totale
	Gennaio	Febbraio	Marzo	Aprile	Maggio	Giugno	Luglio	Agosto	Settem- bre	Ottobre	Novem- bre	Dicem- bre	
<b>TOTALE</b>													
Perugia	19	17	24	42	69	105	101	62	154	65	14	35	707
Terni	17	24	14	27	36	60	61	43	79	30	6	27	424
Pesaro	12	13	11	45	37	69	44	36	96	43	4	18	428
Ancona	15	21	22	37	55	77	56	39	94	45	1	35	497
Macerata	1	6	5	10	13	25	18	15	43	17	1	10	164
Ascoli Piceno	8	7	7	28	40	52	38	36	79	34	2	10	341
Viterbo	9	15	11	17	36	42	46	22	45	34	3	12	292
Rieti	9	12	7	13	20	18	25	21	52	14	4	13	208
Roma	377	453	564	811	1.424	1.914	1.604	494	2.252	1.609	211	805	12.518
Latina	12	17	17	53	71	81	58	58	142	77	7	46	639
Frosinone	6	3	3	14	9	16	16	13	18	25	3	10	136
L'Aquila	5	8	10	19	23	47	43	43	60	31	3	13	305
Teramo	6	10	3	18	23	44	34	36	52	19	4	19	268
Pescara	34	20	18	31	62	51	28	15	194	43	2	34	532
Chieti	14	6	6	19	26	28	23	35	57	21	-	18	253
Isernia	1	3	1	5	6	6	10	10	15	8	-	2	67
Campobasso	5	6	7	15	25	32	39	40	49	27	1	19	265
Caserta	16	23	12	28	30	54	65	24	55	43	4	19	373
Benevento	14	11	7	32	45	51	62	44	80	52	5	21	424
Napoli	285	269	429	736	761	1.431	1.458	266	1.284	1.107	195	457	8.678
Avellino	15	16	10	30	37	54	61	33	75	33	1	21	386
Salerno	22	15	15	48	49	97	80	82	119	62	4	38	631
Foggia	32	20	39	67	126	125	101	100	180	119	5	61	975
Bari	58	29	52	171	197	294	352	235	369	144	5	116	2.022
Taranto	42	25	38	119	92	200	143	137	247	109	6	60	1.218
Brindisi	19	17	21	37	47	74	64	57	97	47	4	40	524
Lecce	18	11	25	48	58	61	6	54	113	73	6	59	532
Potenza	6	10	8	22	31	46	55	50	48	31	-	12	319
Matera	8	6	6	26	34	55	53	40	50	42	-	30	350
Cosenza	15	9	12	45	14	81	42	35	68	54	-	32	407
Catanzaro	13	12	10	35	7	58	38	42	63	34	3	19	334
Reggio di Calabria	24	19	27	91	65	142	119	161	180	86	4	57	975
Trapani	13	11	6	39	29	67	70	66	77	48	13	21	460
Palermo	118	82	139	385	342	789	722	232	1.044	494	64	260	4.671
Messina	53	46	94	191	136	216	229	26	348	144	21	82	1.586
Agrigento	16	9	25	67	9	79	107	45	125	40	2	45	569
Caltanissetta	11	6	21	47	11	67	97	29	111	27	4	22	453
Enna	4	7	9	16	11	26	46	11	52	11	1	7	201
Catania	43	39	66	145	126	164	300	71	286	337	38	80	1.695
Ragusa	11	5	11	29	32	79	91	38	57	40	2	22	417
Siracusa	20	15	25	69	36	126	122	62	128	53	8	53	717
Sassari	36	27	26	48	85	109	28	89	136	76	5	72	737
Nuoro	6	7	6	10	27	25	13	10	32	27	7	28	198
Oristano	10	7	1	16	19	13	8	20	18	18	4	8	142
Cagliari	54	50	40	73	136	128	142	101	185	109	27	127	1.172
<b>ITALIA</b>	<b>2.968</b>	<b>2.997</b>	<b>3.853</b>	<b>6.758</b>	<b>9.364</b>	<b>13.005</b>	<b>11.339</b>	<b>5.104</b>	<b>16.344</b>	<b>9.935</b>	<b>1.689</b>	<b>5.253</b>	<b>88.609</b>

**Tavola 2.12 segue – Matrimoni per mese di celebrazione, rito e comune capoluogo di provincia – Anno 1993**

COMUNI CAPOLUOGHI	MESI DI CELEBRAZIONE												Totale
	Gennaio	Febbraio	Marzo	Aprile	Maggio	Giugno	Luglio	Agosto	Settem- bre	Ottobre	Novem- bre	Dicem- bre	
	DI CUI .RELIGIOSI												
Torino	89	96	125	225	395	514	463	80	694	321	21	117	3.140
Vercelli	2	6	8	14	14	23	16	8	36	21	1	10	159
Novara	3	5	18	21	55	61	30	11	65	36	2	12	319
Cuneo	5	7	2	17	36	20	26	16	49	19	3	3	203
Asti	9	6	9	21	44	47	31	24	52	25	5	11	284
Alessandria	4	9	8	14	37	34	24	18	67	19	1	10	245
Aosta	2	1	4	6	14	20	9	6	18	11	3	4	98
Varese	14	17	2	29	44	34	58	12	86	56	7	21	380
Como	10	20	18	31	38	54	60	14	86	48	3	16	398
Sondrio	3	1	3	6	11	9	2	10	11	10	—	2	68
Milano	94	159	137	306	545	651	447	70	581	530	85	180	3.785
Bergamo	17	31	21	41	74	78	82	31	125	58	8	34	600
Brescia	27	33	40	74	107	113	78	28	185	95	13	36	829
Pavia	3	15	11	22	39	48	29	6	82	30	1	16	302
Cremona	5	3	12	17	31	37	22	18	58	28	2	3	236
Mantova	6	9	8	14	41	31	14	10	61	34	1	11	240
Bolzano-Bozen	4	7	6	9	24	19	14	7	39	14	3	3	149
Trento	11	15	16	21	47	47	28	21	73	28	9	12	328
Verona	27	35	37	75	153	169	75	42	292	117	12	51	1.085
Vicenza	15	11	23	38	73	70	43	23	106	66	9	21	498
Belluno	4	6	6	11	26	19	16	10	37	17	5	9	166
Treviso	8	7	17	26	46	51	44	19	85	5	3	13	324
Venezia	26	22	27	76	194	139	82	44	281	140	30	39	1.100
Padova	16	26	27	64	136	129	66	30	239	86	28	43	890
Rovigo	1	1	2	10	23	28	12	8	51	21	4	8	169
Pordenone	5	7	3	8	28	17	8	13	52	18	2	5	166
Udine	2	8	11	13	27	32	17	15	41	28	1	11	206
Gorizia	2	3	3	4	13	14	10	4	29	7	3	5	97
Trieste	10	7	17	26	73	70	40	48	129	46	3	11	480
Imperia	1	3	6	12	16	15	13	12	29	24	1	9	141
Savona	4	6	2	8	24	16	14	19	54	17	2	4	170
Genova	42	52	57	117	215	301	253	115	301	237	20	59	1.769
La Spezia	7	9	11	20	55	53	34	41	23	44	1	13	311
Piacenza	8	9	4	19	24	55	20	15	67	22	3	12	258
Parma	7	21	25	35	57	91	43	18	118	41	8	23	487
Reggio nell'Emilia	9	5	5	22	46	62	19	9	82	18	9	19	305
Modena	17	12	12	42	64	98	36	11	118	49	4	25	488
Bologna	31	38	15	82	126	183	106	16	221	79	18	47	962
Ferrara	12	11	16	23	43	61	30	18	98	43	7	17	379
Ravenna	10	9	14	33	37	43	18	27	105	57	5	15	373
Forlì	16	8	7	20	32	34	28	12	66	22	3	19	267
Massa	9	10	5	12	32	31	21	17	70	32	4	16	259
Lucca	11	10	6	16	40	45	51	34	112	42	5	16	388
Pistoia	7	10	9	18	35	61	65	21	69	23	2	11	331
Firenze	31	24	33	86	64	275	295	72	197	66	8	38	1.189
Livorno	13	20	19	44	64	81	54	52	87	70	3	25	532
Pisa	12	7	11	26	40	43	44	19	56	32	3	21	314
Arezzo	7	13	6	23	28	58	80	22	72	17	6	7	339
Siena	4	9	3	6	13	30	15	14	39	13	5	4	155
Grosseto	2	4	10	14	27	21	14	5	38	26	1	7	169



**Tavola 2.12 segue – Matrimoni per mese di celebrazione, rito e comune capoluogo di provincia – Anno 1993**

COMUNI CAPOLUOGHI	MESI DI CELEBRAZIONE												Totale
	Gennaio	Febbraio	Marzo	Aprile	Maggio	Giugno	Luglio	Agosto	Settem- bre	Ottobre	Novem- bre	Dicem- bre	
<b>DI CUI RELIGIOSI</b>													
Perugia	10	14	9	36	57	92	81	55	138	49	6	19	566
Terni	9	13	7	19	25	51	46	33	61	16	1	17	298
Pesaro	8	9	9	37	27	58	38	33	51	37	—	11	318
Ancona	9	17	5	32	42	61	40	30	70	33	1	24	364
Macerata	1	2	—	8	7	20	18	12	39	11	—	7	125
Ascoli Piceno	3	6	2	22	37	47	34	34	75	30	1	8	299
Viterbo	3	10	6	16	29	36	44	22	40	25	—	8	239
Rieti	7	6	3	10	19	15	21	21	52	12	4	11	181
Roma	169	238	274	478	1.034	1.422	1.119	298	1.711	1.087	45	405	8.280
Latina	9	12	7	41	58	70	48	54	126	69	5	33	532
Frosinone	3	2	1	14	4	14	15	10	18	21	1	5	108
L'Aquila	3	7	7	15	19	42	37	37	57	23	2	5	254
Teramo	3	7	2	14	19	40	27	30	49	19	1	18	229
Pescara	21	10	7	28	55	38	10	11	181	33	1	23	418
Chieti	8	4	4	17	21	26	19	32	55	17	—	17	220
Isernia	1	2	1	4	5	4	10	10	13	8	—	1	59
Campobasso	3	4	5	14	25	27	32	37	43	25	—	14	229
Caserta	11	12	10	26	28	50	53	20	51	38	3	12	314
Benevento	6	9	4	29	35	42	56	41	73	47	3	17	362
Napoli	132	119	193	491	547	1.138	1.177	208	1.107	874	71	253	6.310
Avellino	13	12	8	26	37	52	59	30	75	30	—	18	360
Salerno	10	6	8	36	40	86	68	73	106	57	—	30	520
Foggia	28	14	34	62	125	111	88	91	162	108	2	53	878
Bari	46	20	30	142	179	270	323	221	329	118	3	87	1.768
Taranto	23	13	28	108	80	185	127	115	230	92	1	49	1.051
Brindisi	11	8	12	31	41	62	57	50	90	40	—	32	434
Lecce	16	5	14	40	55	50	6	49	94	65	3	51	448
Potenza	2	8	7	18	28	45	48	47	48	29	—	8	288
Matera	5	5	4	22	30	51	49	37	48	38	—	27	316
Cosenza	9	7	10	39	11	77	39	26	67	50	—	30	365
Catanzaro	5	5	5	29	4	53	34	38	57	31	—	14	275
Reggio di Calabria	15	10	19	84	55	130	101	156	177	79	2	46	874
Trapani	11	6	4	34	25	63	66	57	69	44	10	17	406
Palermo	83	58	93	321	299	729	632	204	946	431	37	200	4.033
Messina	31	22	47	148	112	187	186	26	321	121	6	62	1.269
Agrigento	16	8	18	61	8	75	104	45	123	38	2	43	541
Caltanissetta	9	5	19	46	10	66	90	26	107	25	—	20	423
Enna	4	6	5	16	11	22	43	9	50	9	—	4	179
Catania	18	15	26	99	92	134	250	67	228	266	20	40	1.255
Ragusa	10	3	11	24	29	76	88	35	57	36	1	16	386
Siracusa	12	10	12	60	26	116	99	52	120	40	5	39	591
Sassari	24	14	8	28	65	83	14	70	115	53	4	53	531
Nuoro	5	5	4	8	21	22	10	10	28	26	6	22	167
Oristano	6	3	—	14	15	11	7	12	14	15	3	4	104
Cagliari	42	27	23	46	103	98	98	71	147	78	12	82	827
<b>ITALIA</b>	<b>1.557</b>	<b>1.661</b>	<b>1.902</b>	<b>4.810</b>	<b>7.064</b>	<b>10.382</b>	<b>8.710</b>	<b>3.860</b>	<b>13.550</b>	<b>7.301</b>	<b>648</b>	<b>3.079</b>	<b>64.524</b>

**Tavola 2.13 – Matrimoni per regione, classe di età della sposa, rito e classe di età dello sposo – Anno 1993**

CLASSI DI ETÀ DELLO SPOSO	CLASSI DI ETÀ DELLA SPOSA											Totale	
	16	17	18-19	20-24	25-29	30-34	35-39	40-44	45-49	50-54	55-59		60 e più
<b>PIEMONTE</b>													
<b>TOTALE</b>													
16	-	-	-	-	1	-	-	-	-	-	-	-	1
17	-	-	-	-	-	-	-	-	-	-	-	-	-
18-19	1	-	33	27	4	-	1	-	-	-	-	-	66
20-24	2	13	412	2.190	546	59	14	1	2	2	1	-	3.242
25-29	-	3	208	4.094	4.873	579	65	5	5	2	-	2	9.836
30-34	-	-	41	783	2.499	1.174	187	32	11	2	1	2	4.732
35-39	-	-	3	151	547	584	292	66	18	4	-	-	1.665
40-44	-	-	2	41	132	215	167	126	42	13	1	-	739
45-49	-	-	2	9	33	88	110	101	60	21	7	3	434
50-54	-	-	1	3	16	27	40	55	60	39	12	5	258
55-59	-	-	1	5	3	13	14	20	36	47	31	13	183
60 e più	-	-	-	2	2	7	9	15	33	45	47	89	249
<b>Totale</b>	<b>3</b>	<b>16</b>	<b>703</b>	<b>7.305</b>	<b>8.656</b>	<b>2.746</b>	<b>899</b>	<b>421</b>	<b>267</b>	<b>175</b>	<b>100</b>	<b>114</b>	<b>21.405</b>
<b>RITO RELIGIOSO</b>													
16	-	-	-	-	1	-	-	-	-	-	-	-	1
17	-	-	-	-	-	-	-	-	-	-	-	-	-
18-19	1	-	18	18	3	-	-	-	-	-	-	-	40
20-24	2	7	308	1.968	470	35	3	-	1	-	1	-	2.795
25-29	-	1	174	3.746	4.451	445	23	-	-	-	-	2	8.842
30-34	-	-	27	659	2.133	879	90	4	1	-	1	-	3.794
35-39	-	-	3	90	367	323	114	18	1	-	-	-	916
40-44	-	-	1	11	55	72	55	33	5	2	-	-	234
45-49	-	-	-	1	5	17	24	23	12	1	-	-	83
50-54	-	-	-	-	2	2	3	12	10	7	5	-	41
55-59	-	-	-	3	1	1	1	3	4	12	7	5	37
60 e più	-	-	-	2	2	2	-	2	3	9	11	27	58
<b>Totale</b>	<b>3</b>	<b>8</b>	<b>531</b>	<b>6.498</b>	<b>7.490</b>	<b>1.776</b>	<b>313</b>	<b>95</b>	<b>37</b>	<b>31</b>	<b>25</b>	<b>34</b>	<b>16.841</b>
<b>RITO CIVILE</b>													
16	-	-	-	-	-	-	-	-	-	-	-	-	-
17	-	-	-	-	-	-	-	-	-	-	-	-	-
18-19	-	-	15	9	1	-	1	-	-	-	-	-	26
20-24	-	6	104	222	76	24	11	1	1	2	-	-	447
25-29	-	2	34	348	422	134	42	5	5	2	-	-	994
30-34	-	-	14	124	366	295	97	28	10	2	-	2	938
35-39	-	-	-	61	180	261	178	48	17	4	-	-	749
40-44	-	-	1	30	77	143	112	93	37	11	1	-	505
45-49	-	-	2	8	28	71	86	78	48	20	7	3	351
50-54	-	-	1	3	14	25	37	43	50	32	7	5	217
55-59	-	-	1	2	2	12	13	17	32	35	24	8	146
60 e più	-	-	-	-	-	5	9	13	30	36	36	62	191
<b>Totale</b>	<b>-</b>	<b>8</b>	<b>172</b>	<b>807</b>	<b>1.166</b>	<b>970</b>	<b>586</b>	<b>326</b>	<b>230</b>	<b>144</b>	<b>75</b>	<b>80</b>	<b>4.564</b>

**Tavola 2.13 segue - Matrimoni per regione, classe di età della sposa, rito e classe di età dello sposo  
- Anno 1993**

CLASSI DI ETÀ DELLO SPOSO	CLASSI DI ETÀ DELLA SPOSA											Totale	
	16	17	18-19	20-24	25-29	30-34	35-39	40-44	45-49	50-54	55-59		60 e più
<b>VALLE D'AOSTA</b>													
<b>TOTALE</b>													
16	-	-	-	-	-	-	-	-	-	-	-	-	-
17	-	-	-	-	-	-	-	-	-	-	-	-	-
18-19	-	-	1	4	-	-	-	-	-	-	-	-	5
20-24	-	-	11	52	12	2	-	-	-	-	-	-	77
25-29	-	1	6	88	115	25	4	-	-	-	-	-	239
30-34	-	-	2	24	70	35	11	2	1	-	-	-	145
35-39	-	-	1	2	20	18	7	4	-	2	-	-	54
40-44	-	-	-	-	2	12	5	5	1	-	-	-	25
45-49	-	-	-	-	2	6	1	-	1	1	1	-	12
50-54	-	-	-	4	-	-	1	2	1	1	1	-	10
55-59	-	-	-	-	1	-	-	-	-	2	-	-	3
60 e più	-	-	-	-	-	-	1	-	-	-	2	-	3
<b>Totale</b>	-	<b>1</b>	<b>21</b>	<b>174</b>	<b>222</b>	<b>98</b>	<b>30</b>	<b>13</b>	<b>4</b>	<b>6</b>	<b>4</b>	-	<b>573</b>
<b>RITO RELIGIOSO</b>													
16	-	-	-	-	-	-	-	-	-	-	-	-	-
17	-	-	-	-	-	-	-	-	-	-	-	-	-
18-19	-	-	1	2	-	-	-	-	-	-	-	-	3
20-24	-	-	8	46	8	2	-	-	-	-	-	-	64
25-29	-	1	5	80	100	21	3	-	-	-	-	-	210
30-34	-	-	1	20	50	24	4	-	-	-	-	-	99
35-39	-	-	-	-	10	10	2	1	-	-	-	-	23
40-44	-	-	-	-	-	2	1	3	-	-	-	-	6
45-49	-	-	-	-	-	3	-	-	-	-	1	-	4
50-54	-	-	-	-	-	-	-	1	-	1	-	-	2
55-59	-	-	-	-	-	-	-	-	-	-	-	-	-
60 e più	-	-	-	-	-	-	-	-	-	-	-	-	-
<b>Totale</b>	-	<b>1</b>	<b>15</b>	<b>148</b>	<b>168</b>	<b>62</b>	<b>10</b>	<b>5</b>	-	<b>1</b>	<b>1</b>	-	<b>411</b>
<b>RITO CIVILE</b>													
16	-	-	-	-	-	-	-	-	-	-	-	-	-
17	-	-	-	-	-	-	-	-	-	-	-	-	-
18-19	-	-	-	2	-	-	-	-	-	-	-	-	2
20-24	-	-	3	6	4	-	-	-	-	-	-	-	13
25-29	-	-	1	8	15	4	1	-	-	-	-	-	29
30-34	-	-	1	4	20	11	7	2	1	-	-	-	46
35-39	-	-	1	2	10	8	5	3	-	2	-	-	31
40-44	-	-	-	-	2	10	4	2	1	-	-	-	19
45-49	-	-	-	-	2	3	1	-	1	1	-	-	8
50-54	-	-	-	4	-	-	1	1	1	-	1	-	8
55-59	-	-	-	-	1	-	-	-	-	2	-	-	3
60 e più	-	-	-	-	-	-	1	-	-	-	2	-	3
<b>Totale</b>	-	-	<b>6</b>	<b>26</b>	<b>54</b>	<b>36</b>	<b>20</b>	<b>8</b>	<b>4</b>	<b>5</b>	<b>3</b>	-	<b>162</b>

**Tavola 2.13 segue – Matrimoni per regione, classe di età della sposa, rito e classe di età dello sposo  
– Anno 1993**

CLASSI DI ETÀ DELLO SPOSO	CLASSI DI ETÀ DELLA SPOSA											Totale	
	16	17	18-19	20-24	25-29	30-34	35-39	40-44	45-49	50-54	55-59		60 e più
<b>LOMBARDIA</b>													
<b>TOTALE</b>													
16	-	-	-	1	-	-	-	-	-	-	-	1	
17	-	-	-	-	2	-	-	-	-	-	-	2	
18-19	1	3	68	45	4	2	-	-	-	-	-	123	
20-24	10	34	618	3.672	1.029	104	12	5	4	2	-	5.490	
25-29	2	6	328	9.200	11.217	1.219	119	22	9	6	3	22.136	
30-34	2	2	66	1.741	5.683	2.490	336	74	9	2	1	10.406	
35-39	-	-	12	280	1.018	1.162	499	117	31	5	5	3.130	
40-44	-	-	2	73	223	357	332	191	60	28	4	2.127	
45-49	-	-	4	26	82	156	161	165	117	30	8	755	
50-54	-	-	1	12	23	52	93	104	70	63	20	445	
55-59	-	-	2	4	8	20	43	55	64	52	44	304	
60 e più	-	-	-	3	6	9	17	19	43	62	76	378	
<b>Totale</b>	<b>15</b>	<b>45</b>	<b>1.101</b>	<b>15.057</b>	<b>19.295</b>	<b>5.571</b>	<b>1.612</b>	<b>752</b>	<b>407</b>	<b>250</b>	<b>161</b>	<b>176</b>	<b>44.442</b>
<b>RITO RELIGIOSO</b>													
16	-	-	-	1	-	-	-	-	-	-	-	1	
17	-	-	-	-	2	-	-	-	-	-	-	2	
18-19	1	2	43	24	3	2	-	-	-	-	-	75	
20-24	8	26	476	3.273	888	63	3	1	-	1	-	4.739	
25-29	1	5	252	8.423	10.318	951	57	3	1	-	-	20.013	
30-34	1	-	44	1.497	4.948	1.841	148	25	1	-	1	8.506	
35-39	-	-	3	179	684	721	201	30	5	-	1	1.824	
40-44	-	-	1	28	108	154	102	37	10	5	1	446	
45-49	-	-	-	6	31	33	38	39	16	3	-	168	
50-54	-	-	-	2	-	6	8	25	18	17	4	81	
55-59	-	-	-	-	-	3	2	2	11	7	6	31	
60 e più	-	-	-	-	1	1	1	2	15	22	20	104	
<b>Totale</b>	<b>11</b>	<b>33</b>	<b>819</b>	<b>13.433</b>	<b>16.983</b>	<b>3.775</b>	<b>560</b>	<b>164</b>	<b>77</b>	<b>55</b>	<b>33</b>	<b>47</b>	<b>35.990</b>
<b>RITO CIVILE</b>													
16	-	-	-	-	-	-	-	-	-	-	-	-	
17	-	-	-	-	-	-	-	-	-	-	-	-	
18-19	-	1	25	21	1	-	-	-	-	-	-	48	
20-24	2	8	142	399	141	41	9	4	4	1	-	751	
25-29	1	1	76	777	899	268	62	19	8	6	3	2.123	
30-34	1	2	22	244	735	649	188	49	8	2	-	1.900	
35-39	-	-	9	101	334	441	298	87	26	5	4	1.306	
40-44	-	-	1	45	115	203	230	154	50	23	3	826	
45-49	-	-	4	20	51	123	123	126	101	27	8	587	
50-54	-	-	1	10	23	46	85	79	52	46	16	364	
55-59	-	-	2	4	8	17	41	53	53	45	38	273	
60 e più	-	-	-	3	5	8	16	17	28	40	56	274	
<b>Totale</b>	<b>4</b>	<b>12</b>	<b>282</b>	<b>1.624</b>	<b>2.312</b>	<b>1.796</b>	<b>1.052</b>	<b>588</b>	<b>330</b>	<b>195</b>	<b>128</b>	<b>129</b>	<b>8.452</b>

**Tavola 2.13 segue – Matrimoni per regione, classe di età della sposa, rito e classe di età dello sposo  
– Anno 1993**

CLASSI DI ETÀ DELLO SPOSO	CLASSI DI ETÀ DELLA SPOSA											Totale	
	16	17	18-19	20-24	25-29	30-34	35-39	40-44	45-49	50-54	55-59		60 e più
<b>TRENTINO-ALTO ADIGE</b>													
<b>TOTALE</b>													
16	-	-	-	-	-	-	-	-	-	-	-	-	-
17	-	-	-	-	-	-	-	-	-	-	-	-	-
18-19	-	1	4	2	1	-	-	-	-	-	-	-	8
20-24	1	3	62	423	129	14	2	-	-	-	-	-	634
25-29	-	2	37	888	1.010	144	9	1	-	-	-	-	2.091
30-34	-	-	7	265	627	294	41	6	1	-	-	-	1.241
35-39	-	-	-	33	148	144	59	16	4	3	-	-	407
40-44	-	-	-	7	37	50	43	34	3	3	-	1	178
45-49	-	-	-	2	9	15	16	24	9	3	-	-	78
50-54	-	-	-	2	5	9	7	13	12	16	1	1	66
55-59	-	-	-	1	1	3	8	5	12	5	1	3	39
60 e più	-	-	-	-	-	1	2	2	6	8	12	12	43
<b>Totale</b>	<b>1</b>	<b>6</b>	<b>110</b>	<b>1.623</b>	<b>1.967</b>	<b>674</b>	<b>187</b>	<b>101</b>	<b>47</b>	<b>38</b>	<b>14</b>	<b>17</b>	<b>4.785</b>
<b>RITO RELIGIOSO</b>													
16	-	-	-	-	-	-	-	-	-	-	-	-	-
17	-	-	-	-	-	-	-	-	-	-	-	-	-
18-19	-	-	3	1	-	-	-	-	-	-	-	-	4
20-24	-	2	34	270	91	10	-	-	-	-	-	-	407
25-29	-	1	21	711	804	92	4	-	-	-	-	-	1.633
30-34	-	-	6	202	500	189	18	2	-	-	-	-	917
35-39	-	-	-	26	100	81	14	1	-	1	-	-	223
40-44	-	-	-	4	12	16	14	12	1	1	-	-	60
45-49	-	-	-	2	3	5	6	10	1	-	-	-	27
50-54	-	-	-	-	1	-	-	1	3	3	-	1	9
55-59	-	-	-	1	-	-	3	-	3	-	1	1	9
60 e più	-	-	-	-	-	-	-	-	3	-	2	4	9
<b>Totale</b>	<b>-</b>	<b>3</b>	<b>64</b>	<b>1.217</b>	<b>1.511</b>	<b>393</b>	<b>59</b>	<b>26</b>	<b>11</b>	<b>5</b>	<b>3</b>	<b>6</b>	<b>3.298</b>
<b>RITO CIVILE</b>													
16	-	-	-	-	-	-	-	-	-	-	-	-	-
17	-	-	-	-	-	-	-	-	-	-	-	-	-
18-19	-	1	1	1	1	-	-	-	-	-	-	-	4
20-24	1	1	28	153	38	4	2	-	-	-	-	-	227
25-29	-	1	16	177	206	52	5	1	-	-	-	-	458
30-34	-	-	1	63	127	105	23	4	1	-	-	-	324
35-39	-	-	-	7	48	63	45	15	4	2	-	-	184
40-44	-	-	-	3	25	34	29	22	2	2	-	1	118
45-49	-	-	-	-	6	10	10	14	8	3	-	-	51
50-54	-	-	-	2	4	9	7	12	9	13	1	-	57
55-59	-	-	-	-	1	3	5	5	9	5	-	2	30
60 e più	-	-	-	-	-	1	2	2	3	8	10	8	34
<b>Totale</b>	<b>1</b>	<b>3</b>	<b>46</b>	<b>406</b>	<b>456</b>	<b>281</b>	<b>128</b>	<b>75</b>	<b>36</b>	<b>33</b>	<b>11</b>	<b>11</b>	<b>1.487</b>

**Tavola 2.13 segue – Matrimoni per regione, classe di età della sposa, rito e classe di età dello sposo  
– Anno 1993**

CLASSI DI ETÀ DELLO SPOSO	CLASSI DI ETÀ DELLA SPOSA											Totale
	16	17	18-19	20-24	25-29	30-34	35-39	40-44	45-49	50-54	55-59 60 e più	
<b>BOLZANO – BOZEN</b>												
<b>TOTALE</b>												
16	-	-	-	-	-	-	-	-	-	-	-	-
17	-	-	-	-	-	-	-	-	-	-	-	-
18-19	-	1	-	1	1	-	-	-	-	-	-	3
20-24	-	-	31	223	72	9	2	-	-	-	-	337
25-29	-	-	15	405	512	67	3	1	-	-	-	1.003
30-34	-	-	2	120	338	156	26	2	-	-	-	644
35-39	-	-	-	19	70	71	29	7	4	1	-	201
40-44	-	-	-	2	17	25	23	18	1	1	-	88
45-49	-	-	-	1	7	8	6	15	7	2	-	46
50-54	-	-	-	2	3	4	3	9	9	8	-	39
55-59	-	-	-	-	-	-	5	3	5	4	1	19
60 e più	-	-	-	-	-	-	2	-	4	4	6	23
<b>Totale</b>	-	<b>1</b>	<b>48</b>	<b>773</b>	<b>1.020</b>	<b>340</b>	<b>99</b>	<b>55</b>	<b>30</b>	<b>20</b>	<b>7</b>	<b>2.403</b>
<b>RITO RELIGIOSO</b>												
16	-	-	-	-	-	-	-	-	-	-	-	-
17	-	-	-	-	-	-	-	-	-	-	-	-
18-19	-	-	-	-	-	-	-	-	-	-	-	-
20-24	-	-	9	100	49	5	-	-	-	-	-	163
25-29	-	-	5	277	370	40	1	-	-	-	-	693
30-34	-	-	1	80	250	100	12	-	-	-	-	443
35-39	-	-	-	12	43	40	5	-	-	-	-	100
40-44	-	-	-	-	7	8	8	8	-	-	-	31
45-49	-	-	-	1	2	2	3	7	1	-	-	16
50-54	-	-	-	-	1	-	-	-	-	1	-	3
55-59	-	-	-	-	-	-	1	-	1	-	1	3
60 e più	-	-	-	-	-	-	-	-	1	-	-	4
<b>Totale</b>	-	-	<b>15</b>	<b>470</b>	<b>722</b>	<b>195</b>	<b>30</b>	<b>15</b>	<b>3</b>	<b>1</b>	<b>1</b>	<b>1.456</b>
<b>RITO CIVILE</b>												
16	-	-	-	-	-	-	-	-	-	-	-	-
17	-	-	-	-	-	-	-	-	-	-	-	-
18-19	-	1	-	1	1	-	-	-	-	-	-	3
20-24	-	-	22	123	23	4	2	-	-	-	-	174
25-29	-	-	10	128	142	27	2	1	-	-	-	310
30-34	-	-	1	40	88	56	14	2	-	-	-	201
35-39	-	-	-	7	27	31	24	7	4	1	-	101
40-44	-	-	-	2	10	17	15	10	1	1	-	57
45-49	-	-	-	-	5	6	3	8	6	2	-	30
50-54	-	-	-	2	2	4	3	9	9	7	-	36
55-59	-	-	-	-	-	-	4	3	4	4	-	16
60 e più	-	-	-	-	-	-	2	-	3	4	6	19
<b>Totale</b>	-	<b>1</b>	<b>33</b>	<b>303</b>	<b>298</b>	<b>145</b>	<b>69</b>	<b>40</b>	<b>27</b>	<b>19</b>	<b>6</b>	<b>947</b>

**Tavola 2.13 segue – Matrimoni per regione, classe di età della sposa, rito e classe di età dello sposo  
– Anno 1993**

CLASSI DI ETÀ DELLO SPOSO	CLASSI DI ETÀ DELLA SPOSA											Totale
	16	17	18-19	20-24	25-29	30-34	35-39	40-44	45-49	50-54	55-59 60 e più	
<b>TRENTO</b>												
<b>TOTALE</b>												
16	-	-	-	-	-	-	-	-	-	-	-	-
17	-	-	-	-	-	-	-	-	-	-	-	-
18-19	-	-	4	1	-	-	-	-	-	-	-	5
20-24	1	3	31	200	57	5	-	-	-	-	-	297
25-29	-	2	22	483	498	77	6	-	-	-	-	1.088
30-34	-	-	5	145	289	138	15	4	1	-	-	597
35-39	-	-	-	14	78	73	30	9	-	2	-	206
40-44	-	-	-	5	20	25	20	16	2	2	-	90
45-49	-	-	-	1	2	7	10	9	2	1	-	32
50-54	-	-	-	-	2	5	4	4	3	8	1	27
55-59	-	-	-	1	1	3	3	2	7	1	-	20
60 e più	-	-	-	-	-	1	-	2	2	4	6	20
<b>Totale</b>	<b>1</b>	<b>5</b>	<b>62</b>	<b>850</b>	<b>947</b>	<b>334</b>	<b>88</b>	<b>46</b>	<b>17</b>	<b>18</b>	<b>7</b>	<b>2.382</b>
<b>RITO RELIGIOSO</b>												
16	-	-	-	-	-	-	-	-	-	-	-	-
17	-	-	-	-	-	-	-	-	-	-	-	-
18-19	-	-	3	1	-	-	-	-	-	-	-	4
20-24	-	2	25	170	42	5	-	-	-	-	-	244
25-29	-	1	16	434	434	52	3	-	-	-	-	940
30-34	-	-	5	122	250	89	6	2	-	-	-	474
35-39	-	-	-	14	57	41	9	1	-	1	-	123
40-44	-	-	-	4	5	8	6	4	1	1	-	29
45-49	-	-	-	1	1	3	3	3	-	-	-	11
50-54	-	-	-	-	-	-	-	1	3	2	-	6
55-59	-	-	-	1	-	-	2	-	2	-	-	6
60 e più	-	-	-	-	-	-	-	-	2	-	2	5
<b>Totale</b>	<b>-</b>	<b>3</b>	<b>49</b>	<b>747</b>	<b>789</b>	<b>198</b>	<b>29</b>	<b>11</b>	<b>8</b>	<b>4</b>	<b>2</b>	<b>1.842</b>
<b>RITO CIVILE</b>												
16	-	-	-	-	-	-	-	-	-	-	-	-
17	-	-	-	-	-	-	-	-	-	-	-	-
18-19	-	-	1	-	-	-	-	-	-	-	-	1
20-24	1	1	6	30	15	-	-	-	-	-	-	53
25-29	-	1	6	49	64	25	3	-	-	-	-	148
30-34	-	-	-	23	39	49	9	2	1	-	-	123
35-39	-	-	-	-	21	32	21	8	-	1	-	83
40-44	-	-	-	1	15	17	14	12	1	1	-	61
45-49	-	-	-	-	1	4	7	6	2	1	-	21
50-54	-	-	-	-	2	5	4	3	-	6	1	21
55-59	-	-	-	-	1	3	1	2	5	1	-	14
60 e più	-	-	-	-	-	1	-	2	-	4	4	15
<b>Totale</b>	<b>1</b>	<b>2</b>	<b>13</b>	<b>103</b>	<b>158</b>	<b>136</b>	<b>59</b>	<b>35</b>	<b>9</b>	<b>14</b>	<b>5</b>	<b>540</b>

**Tavola 2.13 segue - Matrimoni per regione, classe di età della sposa, rito e classe di età dello sposo - Anno 1993**

CLASSI DI ETÀ DELLO SPOSO	CLASSI DI ETÀ DELLA SPOSA											Totale	
	16	17	18-19	20-24	25-29	30-34	35-39	40-44	45-49	50-54	55-59 60 e più		
<b>VENETO</b>													
<b>TOTALE</b>													
16	-	-	-	1	-	-	-	-	-	-	-	-	1
17	1	1	1	-	-	-	-	-	-	-	-	-	3
18-19	1	7	46	21	3	1	-	-	-	-	-	-	79
20-24	6	26	337	2.093	413	35	5	1	-	-	2	-	2.918
25-29	1	4	142	5.136	5.840	603	41	11	2	1	-	-	11.781
30-34	-	-	25	887	2.994	1.350	155	17	2	1	-	1	5.432
35-39	-	-	6	103	508	608	280	53	12	3	-	-	1.573
40-44	-	-	1	28	128	195	179	89	29	3	1	-	653
45-49	-	-	1	12	41	76	72	65	32	10	4	2	315
50-54	-	-	-	5	14	20	40	35	44	26	8	4	196
55-59	-	-	-	3	3	2	14	32	21	22	14	4	115
60 e più	-	-	-	-	4	5	8	12	24	34	30	44	161
<b>Totale</b>	<b>9</b>	<b>38</b>	<b>559</b>	<b>8.289</b>	<b>9.948</b>	<b>2.895</b>	<b>794</b>	<b>315</b>	<b>166</b>	<b>100</b>	<b>59</b>	<b>55</b>	<b>23.227</b>
<b>RITO RELIGIOSO</b>													
16	-	-	-	1	-	-	-	-	-	-	-	-	1
17	-	1	-	-	-	-	-	-	-	-	-	-	1
18-19	1	4	34	13	2	-	-	-	-	-	-	-	54
20-24	3	18	272	1.886	345	29	1	-	-	-	1	-	2.555
25-29	1	3	110	4.690	5.314	485	18	2	2	1	-	-	10.626
30-34	-	-	19	779	2.598	1.032	83	6	1	-	-	1	4.519
35-39	-	-	4	74	353	373	124	11	1	-	-	-	940
40-44	-	-	-	11	48	75	62	22	11	-	-	-	229
45-49	-	-	1	3	9	21	10	16	11	2	1	-	74
50-54	-	-	-	2	2	2	11	8	8	5	1	-	39
55-59	-	-	-	1	-	-	3	9	5	2	3	2	25
60 e più	-	-	-	-	2	3	1	1	7	7	9	18	48
<b>Totale</b>	<b>5</b>	<b>26</b>	<b>440</b>	<b>7.460</b>	<b>8.673</b>	<b>2.020</b>	<b>313</b>	<b>75</b>	<b>46</b>	<b>17</b>	<b>15</b>	<b>21</b>	<b>19.111</b>
<b>RITO CIVILE</b>													
16	-	-	-	-	-	-	-	-	-	-	-	-	-
17	1	-	1	-	-	-	-	-	-	-	-	-	2
18-19	-	3	12	8	1	1	-	-	-	-	-	-	25
20-24	3	8	65	207	68	6	4	1	-	-	1	-	363
25-29	-	1	32	446	526	118	23	9	-	-	-	-	1.155
30-34	-	-	6	108	396	318	72	11	1	1	-	-	913
35-39	-	-	2	29	155	235	156	42	11	3	-	-	633
40-44	-	-	1	17	80	120	117	67	18	3	1	-	424
45-49	-	-	-	9	32	55	62	49	21	8	3	2	241
50-54	-	-	-	3	12	18	29	27	36	21	7	4	157
55-59	-	-	-	2	3	2	11	23	16	20	11	2	90
60 e più	-	-	-	-	2	2	7	11	17	27	21	26	113
<b>Totale</b>	<b>4</b>	<b>12</b>	<b>119</b>	<b>829</b>	<b>1.275</b>	<b>875</b>	<b>481</b>	<b>240</b>	<b>120</b>	<b>83</b>	<b>44</b>	<b>34</b>	<b>4.116</b>



**Tavola 2.13 segue – Matrimoni per regione, classe di età della sposa, rito e classe di età dello sposo  
– Anno 1993**

CLASSI DI ETÀ DELLO SPOSO	CLASSI DI ETÀ DELLA SPOSA											Totale	
	16	17	18-19	20-24	25-29	30-34	35-39	40-44	45-49	50-54	55-59		60 e più
<b>FRIULI-VENEZIA GIULIA</b>													
<b>TOTALE</b>													
16	—	—	—	—	—	—	—	—	—	—	—	—	—
17	—	—	—	—	—	—	—	—	—	—	—	—	—
18-19	—	1	7	7	3	—	—	—	—	—	—	—	18
20-24	1	5	81	347	115	10	3	1	—	—	—	—	563
25-29	—	2	28	882	1.218	153	14	4	—	—	—	—	2.301
30-34	—	3	7	269	737	355	44	9	2	2	—	—	1.428
35-39	—	—	2	50	164	193	81	21	7	1	—	—	519
40-44	1	—	2	14	57	61	65	29	10	1	1	—	241
45-49	—	—	1	5	14	24	37	33	19	1	4	1	139
50-54	—	—	—	3	6	8	18	24	18	7	3	2	89
55-59	—	—	—	—	1	4	6	9	8	9	7	2	46
60 e più	—	—	—	2	—	2	4	4	6	8	8	25	59
<b>Totale</b>	<b>2</b>	<b>11</b>	<b>128</b>	<b>1.579</b>	<b>2.315</b>	<b>810</b>	<b>272</b>	<b>134</b>	<b>70</b>	<b>29</b>	<b>23</b>	<b>30</b>	<b>5.403</b>
<b>RITO RELIGIOSO</b>													
16	—	—	—	—	—	—	—	—	—	—	—	—	—
17	—	—	—	—	—	—	—	—	—	—	—	—	—
18-19	—	1	2	2	2	—	—	—	—	—	—	—	7
20-24	—	2	50	284	84	3	2	—	—	—	—	—	425
25-29	—	—	16	769	1.044	109	7	—	—	—	—	—	1.945
30-34	—	2	2	214	583	245	21	1	—	—	—	—	1.068
35-39	—	—	1	22	105	99	23	2	1	—	—	—	253
40-44	1	—	—	4	18	19	12	5	1	—	—	—	60
45-49	—	—	—	—	4	6	6	1	3	—	2	—	22
50-54	—	—	—	—	—	2	2	5	2	—	—	—	11
55-59	—	—	—	—	—	1	—	3	2	—	2	1	9
60 e più	—	—	—	1	—	—	1	—	—	—	2	4	8
<b>Totale</b>	<b>1</b>	<b>5</b>	<b>71</b>	<b>1.296</b>	<b>1.840</b>	<b>484</b>	<b>74</b>	<b>17</b>	<b>9</b>	<b>—</b>	<b>6</b>	<b>5</b>	<b>3.808</b>
<b>RITO CIVILE</b>													
16	—	—	—	—	—	—	—	—	—	—	—	—	—
17	—	—	—	—	—	—	—	—	—	—	—	—	—
18-19	—	—	5	5	1	—	—	—	—	—	—	—	11
20-24	1	3	31	63	31	7	1	1	—	—	—	—	138
25-29	—	2	12	113	174	44	7	4	—	—	—	—	356
30-34	—	1	5	55	154	110	23	8	2	2	—	—	360
35-39	—	—	1	28	59	94	58	19	6	1	—	—	266
40-44	—	—	2	10	39	42	53	24	9	1	1	—	181
45-49	—	—	1	5	10	18	31	32	16	1	2	1	117
50-54	—	—	—	3	6	6	16	19	16	7	3	2	78
55-59	—	—	—	—	1	3	6	6	6	9	5	1	37
60 e più	—	—	—	1	—	2	3	4	6	8	6	21	51
<b>Totale</b>	<b>1</b>	<b>6</b>	<b>57</b>	<b>283</b>	<b>475</b>	<b>326</b>	<b>198</b>	<b>117</b>	<b>61</b>	<b>29</b>	<b>17</b>	<b>25</b>	<b>1.595</b>

**Tavola 2.13 segue – Matrimoni per regione, classe di età della sposa, rito e classe di età dello sposo  
– Anno 1993**

CLASSI DI ETÀ DELLO SPOSO	CLASSI DI ETÀ DELLA SPOSA											Totale	
	16	17	18-19	20-24	25-29	30-34	35-39	40-44	45-49	50-54	55-59		60 e più
<b>LIGURIA</b>													
<b>TOTALE</b>													
16	-	-	-	-	-	-	-	-	-	-	-	-	-
17	-	-	-	-	-	-	-	-	-	-	-	-	-
18-19	1	1	5	9	2	-	-	-	-	-	-	-	18
20-24	2	1	98	557	185	23	5	-	-	-	-	-	871
25-29	-	-	50	1.256	1.810	281	30	7	1	1	-	-	3.436
30-34	-	1	16	322	1.089	566	82	11	2	-	-	-	2.089
35-39	-	-	4	53	257	282	120	35	10	2	2	1	766
40-44	-	-	1	19	82	86	90	41	25	7	1	1	353
45-49	-	-	-	4	14	40	45	47	22	10	4	-	186
50-54	-	-	-	1	8	11	24	27	32	17	7	1	128
55-59	-	-	-	-	2	6	6	15	20	18	13	7	87
60 e più	-	-	-	-	1	5	6	14	25	22	31	82	166
<b>Totale</b>	<b>3</b>	<b>3</b>	<b>174</b>	<b>2.221</b>	<b>3.450</b>	<b>1.300</b>	<b>408</b>	<b>197</b>	<b>137</b>	<b>77</b>	<b>58</b>	<b>72</b>	<b>8.100</b>
<b>RITO RELIGIOSO</b>													
16	-	-	-	-	-	-	-	-	-	-	-	-	-
17	-	-	-	-	-	-	-	-	-	-	-	-	-
18-19	1	1	2	4	-	-	-	-	-	-	-	-	8
20-24	1	-	68	475	149	11	1	-	-	-	-	-	705
25-29	-	-	36	1.086	1.589	195	13	1	-	1	-	-	2.921
30-34	-	1	12	253	924	398	30	-	-	-	-	-	1.618
35-39	-	-	3	30	157	140	51	5	2	-	-	-	388
40-44	-	-	-	4	29	26	25	5	1	1	-	1	92
45-49	-	-	-	2	2	9	5	14	2	2	-	-	36
50-54	-	-	-	-	2	2	3	4	5	2	1	-	19
55-59	-	-	-	-	-	2	-	2	1	-	2	1	8
60 e più	-	-	-	-	-	-	1	3	1	2	6	9	22
<b>Totale</b>	<b>2</b>	<b>2</b>	<b>121</b>	<b>1.854</b>	<b>2.852</b>	<b>783</b>	<b>129</b>	<b>34</b>	<b>12</b>	<b>8</b>	<b>9</b>	<b>11</b>	<b>5.817</b>
<b>RITO CIVILE</b>													
16	-	-	-	-	-	-	-	-	-	-	-	-	-
17	-	-	-	-	-	-	-	-	-	-	-	-	-
18-19	-	-	3	5	2	-	-	-	-	-	-	-	10
20-24	1	1	30	82	36	12	4	-	-	-	-	-	166
25-29	-	-	14	170	221	86	17	6	1	-	-	-	515
30-34	-	-	4	69	165	168	52	11	2	-	-	-	471
35-39	-	-	1	23	100	142	69	30	8	2	2	1	378
40-44	-	-	1	15	53	60	65	36	24	6	1	-	261
45-49	-	-	-	2	12	31	40	33	20	8	4	-	150
50-54	-	-	-	1	6	9	21	23	27	15	6	1	109
55-59	-	-	-	-	2	4	6	13	19	18	11	6	79
60 e più	-	-	-	-	1	5	5	11	24	20	25	53	144
<b>Totale</b>	<b>1</b>	<b>1</b>	<b>53</b>	<b>367</b>	<b>598</b>	<b>517</b>	<b>279</b>	<b>163</b>	<b>125</b>	<b>69</b>	<b>49</b>	<b>61</b>	<b>2.283</b>

**Tavola 2.13 segue – Matrimoni per regione, classe di età della sposa, rito e classe di età dello sposo  
– Anno 1993**

CLASSI DI ETÀ DELLO SPOSO	CLASSI DI ETÀ DELLA SPOSA											Totale	
	16	17	18-19	20-24	25-29	30-34	35-39	40-44	45-49	50-54	55-59		60 e più
<b>EMILIA-ROMAGNA</b>													
<b>TOTALE</b>													
16	-	-	-	-	-	-	-	-	-	-	-	-	-
17	-	-	-	-	-	-	-	-	-	-	-	-	-
18-19	2	5	43	25	1	1	-	-	-	-	-	-	77
20-24	3	8	332	1.394	311	38	7	-	1	-	-	-	2.094
25-29	2	5	113	2.818	3.940	547	37	9	2	1	1	1	7.476
30-34	1	1	24	633	2.348	1.339	183	20	6	1	-	-	4.556
35-39	-	-	7	92	461	623	258	47	12	-	-	-	1.500
40-44	-	-	1	29	94	187	167	89	33	5	1	-	606
45-49	-	-	1	11	36	65	94	78	46	16	3	2	352
50-54	-	-	-	7	12	30	36	41	38	33	12	7	216
55-59	-	-	-	2	4	7	13	25	20	30	16	11	128
60 e più	-	-	-	2	3	9	8	11	22	36	36	66	193
<b>Totale</b>	<b>8</b>	<b>19</b>	<b>521</b>	<b>5.013</b>	<b>7.210</b>	<b>2.846</b>	<b>803</b>	<b>320</b>	<b>180</b>	<b>122</b>	<b>69</b>	<b>87</b>	<b>17.198</b>
<b>RITO RELIGIOSO</b>													
16	-	-	-	-	-	-	-	-	-	-	-	-	-
17	-	-	-	-	-	-	-	-	-	-	-	-	-
18-19	1	3	35	17	1	-	-	-	-	-	-	-	57
20-24	1	6	266	1.191	246	24	1	-	-	-	-	-	1.735
25-29	-	3	87	2.492	3.468	405	15	3	1	-	1	1	6.476
30-34	-	1	17	517	1.955	988	93	5	3	-	-	-	3.579
35-39	-	-	3	48	306	386	107	14	5	-	-	-	869
40-44	-	-	-	9	46	77	51	19	6	-	-	-	208
45-49	-	-	-	1	10	15	13	13	7	2	-	1	62
50-54	-	-	-	3	4	6	2	9	7	5	4	3	43
55-59	-	-	-	-	-	1	1	2	1	5	6	1	17
60 e più	-	-	-	-	-	1	-	2	1	8	9	13	34
<b>Totale</b>	<b>2</b>	<b>13</b>	<b>408</b>	<b>4.278</b>	<b>6.036</b>	<b>1.903</b>	<b>283</b>	<b>67</b>	<b>31</b>	<b>20</b>	<b>20</b>	<b>19</b>	<b>13.080</b>
<b>RITO CIVILE</b>													
16	-	-	-	-	-	-	-	-	-	-	-	-	-
17	-	-	-	-	-	-	-	-	-	-	-	-	-
18-19	1	2	8	8	-	1	-	-	-	-	-	-	20
20-24	2	2	66	203	65	14	6	-	1	-	-	-	359
25-29	2	2	26	326	472	142	22	6	1	1	-	-	1.000
30-34	1	-	7	116	393	351	90	15	3	1	-	-	977
35-39	-	-	4	44	155	237	151	33	7	-	-	-	631
40-44	-	-	1	20	48	110	116	70	27	5	1	-	398
45-49	-	-	1	10	26	50	81	65	39	14	3	1	290
50-54	-	-	-	4	8	24	34	32	31	28	8	4	173
55-59	-	-	-	2	4	6	12	23	19	25	10	10	111
60 e più	-	-	-	2	3	8	8	9	21	28	27	53	159
<b>Totale</b>	<b>6</b>	<b>6</b>	<b>113</b>	<b>735</b>	<b>1.174</b>	<b>943</b>	<b>520</b>	<b>253</b>	<b>149</b>	<b>102</b>	<b>49</b>	<b>68</b>	<b>4.118</b>

**Tavola 2.13 segue – Matrimoni per regione, classe di età della sposa, rito e classe di età dello sposo  
– Anno 1993**

CLASSI DI ETÀ DELLO SPOSO	CLASSI DI ETÀ DELLA SPOSA											Totale
	16	17	18-19	20-24	25-29	30-34	35-39	40-44	45-49	50-54	55-59 60 e più	
<b>TOSCANA</b>												
<b>TOTALE</b>												
16	-	-	-	-	-	-	-	-	-	-	-	-
17	2	-	1	-	-	-	-	-	-	-	-	3
18-19	1	14	46	35	4	-	-	-	-	-	-	100
20-24	13	27	336	1.546	418	39	9	1	1	2	-	2.393
25-29	-	12	166	3.054	4.348	488	50	10	4	-	2	8.135
30-34	-	-	28	532	2.130	1.003	153	32	7	3	1	3.889
35-39	-	-	5	106	326	457	209	54	18	1	-	1.176
40-44	-	-	2	15	106	152	142	97	25	9	-	549
45-49	-	-	1	12	22	54	70	63	44	12	5	283
50-54	-	-	1	3	21	37	35	38	36	21	10	206
55-59	-	-	-	4	3	10	20	19	23	23	11	122
60 e più	-	-	-	2	9	7	12	14	28	29	32	213
<b>Totale</b>	<b>16</b>	<b>53</b>	<b>586</b>	<b>5.309</b>	<b>7.387</b>	<b>2.247</b>	<b>700</b>	<b>328</b>	<b>186</b>	<b>100</b>	<b>61</b>	<b>17.069</b>
<b>RITO RELIGIOSO</b>												
16	-	-	-	-	-	-	-	-	-	-	-	-
17	-	-	1	-	-	-	-	-	-	-	-	1
18-19	1	7	32	25	4	-	-	-	-	-	-	69
20-24	13	25	277	1.347	347	25	2	-	-	-	-	2.037
25-29	-	9	131	2.732	3.814	353	21	2	1	-	2	7.065
30-34	-	-	19	434	1.774	707	62	8	1	-	1	3.006
35-39	-	-	4	59	184	203	64	11	1	-	-	526
40-44	-	-	-	1	33	42	36	27	8	1	-	148
45-49	-	-	-	1	5	8	11	9	5	3	1	43
50-54	-	-	1	-	4	9	4	4	8	6	1	38
55-59	-	-	-	1	-	1	1	4	2	5	1	18
60 e più	-	-	-	-	1	-	3	-	5	8	5	38
<b>Totale</b>	<b>14</b>	<b>41</b>	<b>465</b>	<b>4.600</b>	<b>6.166</b>	<b>1.348</b>	<b>204</b>	<b>65</b>	<b>31</b>	<b>23</b>	<b>11</b>	<b>12.989</b>
<b>RITO CIVILE</b>												
16	-	-	-	-	-	-	-	-	-	-	-	-
17	2	-	-	-	-	-	-	-	-	-	-	2
18-19	-	7	14	10	-	-	-	-	-	-	-	31
20-24	-	2	59	199	71	14	7	1	1	2	-	356
25-29	-	3	35	322	534	135	29	8	3	-	-	1.070
30-34	-	-	9	98	356	296	91	24	6	3	-	883
35-39	-	-	1	47	142	254	145	43	17	1	-	650
40-44	-	-	2	14	73	110	106	70	17	8	-	401
45-49	-	-	1	11	17	46	59	54	39	9	4	240
50-54	-	-	-	3	17	28	31	34	28	15	9	168
55-59	-	-	-	3	3	9	19	15	21	18	10	104
60 e più	-	-	-	2	8	7	9	14	23	21	27	175
<b>Totale</b>	<b>2</b>	<b>12</b>	<b>121</b>	<b>709</b>	<b>1.221</b>	<b>899</b>	<b>496</b>	<b>263</b>	<b>155</b>	<b>77</b>	<b>50</b>	<b>4.080</b>

**Tavola 2.13 segue – Matrimoni per regione, classe di età della sposa, rito e classe di età dello sposo  
– Anno 1993**

CLASSI DI ETÀ DELLO SPOSO	CLASSI DI ETÀ DELLA SPOSA											Totale	
	16	17	18-19	20-24	25-29	30-34	35-39	40-44	45-49	50-54	55-59		60 e più
<b>UMBRIA</b>													
<b>TOTALE</b>													
16	-	-	-	-	-	-	-	-	-	-	-	-	-
17	-	-	-	-	-	-	-	-	-	-	-	-	-
18-19	-	4	10	5	1	-	-	-	-	-	-	-	20
20-24	-	9	80	291	70	7	1	-	1	-	-	-	459
25-29	-	-	38	792	901	113	11	4	-	1	-	-	1.860
30-34	-	-	4	211	627	288	30	4	4	-	-	-	1.168
35-39	-	-	5	32	116	137	43	10	-	-	-	-	343
40-44	-	-	-	3	29	38	36	13	1	3	1	-	124
45-49	-	-	-	2	5	11	13	13	6	2	1	-	53
50-54	-	-	-	3	5	6	6	8	7	7	2	-	44
55-59	-	-	1	-	5	3	2	7	6	3	5	1	33
60 e più	-	-	-	-	3	2	3	5	6	2	9	13	43
<b>Totale</b>	-	<b>13</b>	<b>138</b>	<b>1.339</b>	<b>1.762</b>	<b>605</b>	<b>145</b>	<b>64</b>	<b>31</b>	<b>18</b>	<b>18</b>	<b>14</b>	<b>4.147</b>
<b>RITO RELIGIOSO</b>													
16	-	-	-	-	-	-	-	-	-	-	-	-	-
17	-	-	-	-	-	-	-	-	-	-	-	-	-
18-19	-	4	8	4	1	-	-	-	-	-	-	-	17
20-24	-	9	68	253	62	4	1	-	-	-	-	-	397
25-29	-	-	34	721	828	96	5	3	-	-	-	-	1.687
30-34	-	-	3	185	549	251	16	2	4	-	-	-	1.010
35-39	-	-	1	21	84	101	25	3	-	-	-	-	235
40-44	-	-	-	1	12	13	17	4	1	2	-	-	50
45-49	-	-	-	1	-	6	3	5	2	-	1	-	18
50-54	-	-	-	-	1	-	2	3	1	2	2	-	11
55-59	-	-	1	-	2	-	-	-	4	2	1	1	11
60 e più	-	-	-	-	1	-	2	2	-	-	1	4	10
<b>Totale</b>	-	<b>13</b>	<b>115</b>	<b>1.186</b>	<b>1.540</b>	<b>471</b>	<b>71</b>	<b>22</b>	<b>12</b>	<b>6</b>	<b>5</b>	<b>5</b>	<b>3.446</b>
<b>RITO CIVILE</b>													
16	-	-	-	-	-	-	-	-	-	-	-	-	-
17	-	-	-	-	-	-	-	-	-	-	-	-	-
18-19	-	-	2	1	-	-	-	-	-	-	-	-	3
20-24	-	-	12	38	8	3	-	-	1	-	-	-	62
25-29	-	-	4	71	73	17	6	1	-	1	-	-	173
30-34	-	-	1	26	78	37	14	2	-	-	-	-	158
35-39	-	-	4	11	32	36	18	7	-	-	-	-	108
40-44	-	-	-	2	17	25	19	9	-	1	1	-	74
45-49	-	-	-	1	5	5	10	8	4	2	-	-	35
50-54	-	-	-	3	4	6	4	5	6	5	-	-	33
55-59	-	-	-	-	3	3	2	7	2	1	4	-	22
60 e più	-	-	-	-	2	2	1	3	6	2	8	9	33
<b>Totale</b>	-	-	<b>23</b>	<b>153</b>	<b>222</b>	<b>134</b>	<b>74</b>	<b>42</b>	<b>19</b>	<b>12</b>	<b>13</b>	<b>9</b>	<b>701</b>

**Tavola 2.13 segue – Matrimoni per regione, classe di età della sposa, rito e classe di età dello sposo  
– Anno 1993**

CLASSI DI ETÀ DELLO SPOSO	CLASSI DI ETÀ DELLA SPOSA											Totale	
	16	17	18-19	20-24	25-29	30-34	35-39	40-44	45-49	50-54	55-59		60 e più
<b>MARCHE</b>													
<b>TOTALE</b>													
16	-	-	-	-	-	-	-	-	-	-	-	-	-
17	1	-	2	-	-	-	-	-	-	-	-	-	3
18-19	1	3	19	5	2	-	-	-	-	-	-	-	30
20-24	-	15	111	425	110	4	2	-	-	-	-	-	667
25-29	-	1	62	1.361	1.578	159	14	5	-	-	1	1	3.182
30-34	-	1	20	346	1.108	439	48	8	-	2	-	-	1.972
35-39	-	-	2	51	205	195	84	14	-	1	2	-	554
40-44	-	-	3	16	36	57	59	24	4	1	-	-	200
45-49	-	-	1	2	10	16	23	13	17	6	3	-	91
50-54	-	-	-	2	2	6	15	6	10	1	-	2	44
55-59	-	-	-	1	1	3	4	2	10	4	3	-	28
60 e più	-	-	-	-	-	4	3	7	3	4	8	12	41
<b>Totale</b>	<b>2</b>	<b>20</b>	<b>220</b>	<b>2.209</b>	<b>3.052</b>	<b>883</b>	<b>252</b>	<b>79</b>	<b>44</b>	<b>19</b>	<b>17</b>	<b>15</b>	<b>6.812</b>
<b>RITO RELIGIOSO</b>													
16	-	-	-	-	-	-	-	-	-	-	-	-	-
17	1	-	1	-	-	-	-	-	-	-	-	-	2
18-19	-	2	14	3	2	-	-	-	-	-	-	-	21
20-24	-	11	91	392	94	4	-	-	-	-	-	-	592
25-29	-	-	49	1.255	1.481	129	9	1	-	-	1	1	2.926
30-34	-	1	11	311	1.006	364	25	5	-	1	-	-	1.724
35-39	-	-	1	34	165	146	49	8	-	-	1	-	404
40-44	-	-	-	4	14	32	35	5	1	-	-	-	91
45-49	-	-	1	-	3	6	8	3	5	-	1	-	27
50-54	-	-	-	1	-	-	3	2	3	1	-	1	11
55-59	-	-	-	-	1	1	2	1	2	2	-	-	9
60 e più	-	-	-	-	-	-	1	-	1	1	-	1	4
<b>Totale</b>	<b>1</b>	<b>14</b>	<b>168</b>	<b>2.000</b>	<b>2.766</b>	<b>682</b>	<b>132</b>	<b>25</b>	<b>12</b>	<b>5</b>	<b>3</b>	<b>3</b>	<b>5.811</b>
<b>RITO CIVILE</b>													
16	-	-	-	-	-	-	-	-	-	-	-	-	-
17	-	-	1	-	-	-	-	-	-	-	-	-	1
18-19	1	1	5	2	-	-	-	-	-	-	-	-	9
20-24	-	4	20	33	16	-	2	-	-	-	-	-	75
25-29	-	1	13	106	97	30	5	4	-	-	-	-	256
30-34	-	-	9	35	102	75	23	3	-	1	-	-	248
35-39	-	-	1	17	40	49	35	6	-	1	1	-	150
40-44	-	-	3	12	22	25	24	19	3	1	-	-	109
45-49	-	-	-	2	7	10	15	10	12	6	2	-	64
50-54	-	-	-	1	2	6	12	4	7	-	-	1	33
55-59	-	-	-	1	-	2	2	1	8	2	3	-	19
60 e più	-	-	-	-	-	4	2	7	2	3	8	11	37
<b>Totale</b>	<b>1</b>	<b>6</b>	<b>52</b>	<b>209</b>	<b>286</b>	<b>201</b>	<b>120</b>	<b>54</b>	<b>32</b>	<b>14</b>	<b>14</b>	<b>12</b>	<b>1.001</b>

**Tavola 2.13 segue – Matrimoni per regione, classe di età della sposa, rito e classe di età dello sposo  
– Anno 1993**

CLASSI DI ETÀ DELLO SPOSO	CLASSI DI ETÀ DELLA SPOSA												Totale
	16	17	18-19	20-24	25-29	30-34	35-39	40-44	45-49	50-54	55-59	60 e più	
<b>LAZIO</b>													
<b>TOTALE</b>													
16	—	—	—	—	—	—	—	—	—	—	—	—	—
17	—	1	—	2	2	—	—	—	—	—	—	—	5
18-19	1	2	41	26	1	—	3	—	—	—	—	—	74
20-24	1	9	509	2.002	499	53	9	1	—	2	—	—	3.085
25-29	1	10	278	4.972	5.808	716	67	9	7	2	—	—	11.870
30-34	—	1	57	1.041	3.211	1.573	217	34	12	2	1	1	6.150
35-39	—	1	10	157	640	724	338	91	21	5	1	—	1.988
40-44	—	—	—	50	162	258	236	118	36	8	1	1	870
45-49	—	—	—	18	56	107	135	113	61	18	2	2	512
50-54	—	—	—	1	23	45	62	79	83	37	11	9	350
55-59	—	—	—	4	2	21	25	45	38	43	19	11	208
60 e più	—	—	—	1	13	8	18	30	47	69	58	100	344
<b>Totale</b>	<b>3</b>	<b>24</b>	<b>895</b>	<b>8.274</b>	<b>10.417</b>	<b>3.505</b>	<b>1.110</b>	<b>520</b>	<b>305</b>	<b>186</b>	<b>93</b>	<b>124</b>	<b>25.456</b>
<b>RITO RELIGIOSO</b>													
16	—	—	—	—	—	—	—	—	—	—	—	—	—
17	—	1	—	2	2	—	—	—	—	—	—	—	5
18-19	—	—	20	19	1	—	2	—	—	—	—	—	42
20-24	1	2	388	1.715	414	40	5	—	—	—	—	—	2.565
25-29	1	2	218	4.445	5.111	525	33	—	2	—	—	—	10.337
30-34	—	1	39	848	2.617	1.087	92	13	3	—	—	—	4.700
35-39	—	1	3	98	385	381	128	25	3	2	—	—	1.026
40-44	—	—	—	18	61	89	71	31	3	1	—	—	274
45-49	—	—	—	1	9	27	23	22	10	4	—	—	96
50-54	—	—	—	—	4	8	1	8	8	6	1	1	37
55-59	—	—	—	1	1	2	3	8	9	4	3	3	34
60 e più	—	—	—	—	3	1	—	3	4	16	13	28	68
<b>Totale</b>	<b>2</b>	<b>7</b>	<b>668</b>	<b>7.147</b>	<b>8.608</b>	<b>2.160</b>	<b>358</b>	<b>110</b>	<b>42</b>	<b>33</b>	<b>17</b>	<b>32</b>	<b>19.184</b>
<b>RITO CIVILE</b>													
16	—	—	—	—	—	—	—	—	—	—	—	—	—
17	—	—	—	—	—	—	—	—	—	—	—	—	—
18-19	1	2	21	7	—	—	1	—	—	—	—	—	32
20-24	—	7	121	287	85	13	4	1	—	2	—	—	520
25-29	—	8	60	527	697	191	34	0	5	2	—	—	1.533
30-34	—	—	18	193	594	486	125	21	9	2	1	1	1.450
35-39	—	—	7	59	255	343	210	66	18	3	1	—	962
40-44	—	—	—	32	101	169	165	87	33	7	1	1	596
45-49	—	—	—	17	47	80	112	91	51	14	2	2	416
50-54	—	—	—	1	19	37	61	71	75	31	10	8	313
55-59	—	—	—	3	1	19	22	37	29	39	16	8	174
60 e più	—	—	—	1	10	7	18	27	43	53	45	72	276
<b>Totale</b>	<b>1</b>	<b>17</b>	<b>227</b>	<b>1.127</b>	<b>1.809</b>	<b>1.345</b>	<b>752</b>	<b>410</b>	<b>263</b>	<b>153</b>	<b>76</b>	<b>92</b>	<b>6.272</b>

**Tavola 2.13 segue – Matrimoni per regione, classe di età della sposa, rito e classe di età dello sposo  
– Anno 1993**

CLASSI DI ETÀ DELLO SPOSO	CLASSI DI ETÀ DELLA SPOSA												Totale
	16	17	18-19	20-24	25-29	30-34	35-39	40-44	45-49	50-54	55-59	60 e più	
<b>ABRUZZO</b>													
<b>TOTALE</b>													
16	-	-	-	-	-	-	-	-	-	-	-	-	-
17	-	-	-	-	1	-	-	-	-	-	-	-	1
18-19	1	5	13	7	1	-	-	-	-	-	-	-	27
20-24	3	8	151	579	132	12	2	-	-	-	-	-	887
25-29	-	4	81	1.468	1.360	138	11	1	-	-	-	1	3.064
30-34	-	-	13	298	772	320	44	3	-	1	-	-	1.451
35-39	-	-	-	31	175	165	65	11	4	1	-	-	452
40-44	-	-	1	12	34	57	46	16	1	3	1	-	171
45-49	-	-	-	2	6	10	19	17	6	3	-	-	63
50-54	-	-	-	2	1	5	5	13	6	4	2	-	38
55-59	-	-	-	-	3	1	4	7	7	5	2	2	31
60 e più	-	-	-	1	1	3	3	6	11	14	13	23	75
<b>Totale</b>	<b>4</b>	<b>17</b>	<b>259</b>	<b>2.400</b>	<b>2.486</b>	<b>711</b>	<b>199</b>	<b>74</b>	<b>35</b>	<b>31</b>	<b>18</b>	<b>26</b>	<b>6.260</b>
<b>RITO RELIGIOSO</b>													
16	-	-	-	-	-	-	-	-	-	-	-	-	-
17	-	-	-	-	1	-	-	-	-	-	-	-	1
18-19	1	5	5	4	-	-	-	-	-	-	-	-	15
20-24	2	6	131	545	125	9	1	-	-	-	-	-	819
25-29	-	2	71	1.395	1.308	121	6	-	-	-	-	1	2.904
30-34	-	-	12	285	715	277	34	2	-	-	-	-	1.325
35-39	-	-	-	25	140	129	41	5	1	-	-	-	341
40-44	-	-	-	6	27	32	19	8	-	1	-	-	93
45-49	-	-	-	2	3	5	7	7	4	-	-	-	28
50-54	-	-	-	2	-	-	1	3	3	3	-	-	12
55-59	-	-	-	-	1	-	1	1	3	3	-	1	10
60 e più	-	-	-	1	1	1	-	4	1	3	3	8	22
<b>Totale</b>	<b>3</b>	<b>13</b>	<b>219</b>	<b>2.265</b>	<b>2.321</b>	<b>574</b>	<b>110</b>	<b>30</b>	<b>12</b>	<b>10</b>	<b>3</b>	<b>10</b>	<b>5.570</b>
<b>RITO CIVILE</b>													
16	-	-	-	-	-	-	-	-	-	-	-	-	-
17	-	-	-	-	-	-	-	-	-	-	-	-	-
18-19	-	-	8	3	1	-	-	-	-	-	-	-	12
20-24	1	2	20	34	7	3	1	-	-	-	-	-	68
25-29	-	2	10	73	52	17	5	1	-	-	-	-	160
30-34	-	-	1	13	57	43	10	1	-	1	-	-	126
35-39	-	-	-	6	35	36	24	6	3	1	-	-	111
40-44	-	-	1	6	7	25	27	8	1	2	1	-	78
45-49	-	-	-	-	3	5	12	10	2	3	-	-	35
50-54	-	-	-	-	1	5	4	10	3	1	2	-	26
55-59	-	-	-	-	2	1	3	6	4	2	2	1	21
60 e più	-	-	-	-	-	2	3	2	10	11	10	15	53
<b>Totale</b>	<b>1</b>	<b>4</b>	<b>40</b>	<b>135</b>	<b>165</b>	<b>137</b>	<b>89</b>	<b>44</b>	<b>23</b>	<b>21</b>	<b>15</b>	<b>16</b>	<b>690</b>



**Tavola 2.13 segue – Matrimoni per regione, classe di età della sposa, rito e classe di età dello sposo  
– Anno 1993**

CLASSI DI ETÀ DELLO SPOSO	CLASSI DI ETÀ DELLA SPOSA											Totale	
	16	17	18-19	20-24	25-29	30-34	35-39	40-44	45-49	50-54	55-59		60 e più
<b>MOLISE</b>													
<b>TOTALE</b>													
16	—	—	—	—	—	—	—	—	—	—	—	—	—
17	—	—	1	—	—	—	—	—	—	—	—	—	1
18-19	—	2	5	1	1	—	—	—	—	—	—	—	9
20-24	3	2	38	151	37	7	—	—	—	—	—	—	238
25-29	—	3	36	387	311	46	3	1	—	—	—	1	788
30-34	—	2	6	79	224	121	10	1	—	—	—	—	443
35-39	—	—	2	10	51	51	22	3	1	—	—	—	140
40-44	—	—	—	2	4	17	8	2	2	—	—	—	35
45-49	—	—	—	—	3	2	6	3	1	1	—	—	16
50-54	—	—	—	—	—	1	2	3	2	1	—	—	9
55-59	—	—	—	—	—	—	1	2	2	4	1	1	11
60 e più	—	—	—	—	—	—	1	—	3	2	2	4	12
<b>Totale</b>	<b>3</b>	<b>9</b>	<b>88</b>	<b>630</b>	<b>631</b>	<b>245</b>	<b>53</b>	<b>15</b>	<b>11</b>	<b>8</b>	<b>3</b>	<b>6</b>	<b>1.702</b>
<b>RITO RELIGIOSO</b>													
16	—	—	—	—	—	—	—	—	—	—	—	—	—
17	—	—	1	—	—	—	—	—	—	—	—	—	1
18-19	—	2	5	1	—	—	—	—	—	—	—	—	8
20-24	3	1	33	143	36	3	—	—	—	—	—	—	219
25-29	—	3	33	372	302	42	3	1	—	—	—	1	757
30-34	—	1	4	75	210	111	9	1	—	—	—	—	411
35-39	—	—	2	9	48	46	17	3	—	—	—	—	125
40-44	—	—	—	—	3	13	6	2	2	—	—	—	26
45-49	—	—	—	—	1	—	2	2	1	—	—	—	6
50-54	—	—	—	—	—	—	1	3	1	—	—	—	5
55-59	—	—	—	—	—	—	—	1	1	2	—	—	4
60 e più	—	—	—	—	—	—	1	—	1	—	1	3	6
<b>Totale</b>	<b>3</b>	<b>7</b>	<b>78</b>	<b>600</b>	<b>600</b>	<b>215</b>	<b>39</b>	<b>13</b>	<b>6</b>	<b>2</b>	<b>1</b>	<b>4</b>	<b>1.568</b>
<b>RITO CIVILE</b>													
16	—	—	—	—	—	—	—	—	—	—	—	—	—
17	—	—	—	—	—	—	—	—	—	—	—	—	—
18-19	—	—	—	—	1	—	—	—	—	—	—	—	1
20-24	—	1	5	8	1	4	—	—	—	—	—	—	19
25-29	—	—	3	15	9	4	—	—	—	—	—	—	31
30-34	—	1	2	4	14	10	1	—	—	—	—	—	32
35-39	—	—	—	1	3	5	5	—	1	—	—	—	15
40-44	—	—	—	2	1	4	2	—	—	—	—	—	9
45-49	—	—	—	—	2	2	4	1	—	1	—	—	10
50-54	—	—	—	—	—	1	1	—	1	1	—	—	4
55-59	—	—	—	—	—	—	1	1	1	2	1	1	7
60 e più	—	—	—	—	—	—	—	—	2	2	1	1	6
<b>Totale</b>	<b>—</b>	<b>2</b>	<b>10</b>	<b>30</b>	<b>31</b>	<b>30</b>	<b>14</b>	<b>2</b>	<b>5</b>	<b>6</b>	<b>2</b>	<b>2</b>	<b>134</b>

**Tavola 2.13 segue – Matrimoni per regione, classe di età della sposa, rito e classe di età dello sposo – Anno 1993**

CLASSI DI ETÀ DELLO SPOSO	CLASSI DI ETÀ DELLA SPOSA											Totale	
	16	17	18-19	20-24	25-29	30-34	35-39	40-44	45-49	50-54	55-59		60 e più
<b>CAMPANIA</b>													
<b>TOTALE</b>													
16	1	-	3	5	1	-	-	-	-	-	-	-	10
17	10	9	8	7	-	-	-	-	-	-	-	-	34
18-19	53	84	234	93	11	2	-	-	-	-	-	-	477
20-24	115	293	1.855	4.556	790	80	12	2	1	1	1	-	7.706
25-29	13	52	1.052	9.995	6.679	710	55	8	11	-	-	2	18.577
30-34	1	9	134	1.834	3.751	1.646	168	22	2	-	-	-	7.567
35-39	-	2	12	189	714	747	257	49	7	3	-	2	1.982
40-44	-	-	2	28	128	244	195	78	49	3	-	-	727
45-49	-	-	2	11	41	61	102	70	28	9	2	1	327
50-54	-	-	1	5	11	26	29	52	38	16	4	2	184
55-59	-	-	-	2	3	10	28	43	35	25	17	6	169
60 e più	-	-	-	3	2	6	17	26	40	47	55	111	307
<b>Totale</b>	<b>193</b>	<b>449</b>	<b>3.303</b>	<b>16.728</b>	<b>12.131</b>	<b>3.532</b>	<b>863</b>	<b>350</b>	<b>211</b>	<b>104</b>	<b>79</b>	<b>124</b>	<b>38.067</b>
<b>RITO RELIGIOSO</b>													
16	-	-	1	5	1	-	-	-	-	-	-	-	7
17	8	1	2	5	-	-	-	-	-	-	-	-	16
18-19	23	54	128	48	7	-	-	-	-	-	-	-	260
20-24	68	221	1.373	3.766	658	57	7	-	-	-	1	-	6.151
25-29	7	41	877	8.956	6.095	614	37	2	5	-	-	2	16.636
30-34	-	6	99	1.649	3.404	1.402	121	9	1	-	-	-	6.691
35-39	-	2	8	140	608	598	166	23	3	1	-	2	1.551
40-44	-	-	-	17	79	167	112	41	35	-	-	-	451
45-49	-	-	2	9	21	30	52	37	14	5	1	-	171
50-54	-	-	1	-	3	7	10	24	17	8	3	-	73
55-59	-	-	-	2	1	3	16	19	17	17	10	3	88
60 e più	-	-	-	1	1	3	6	11	15	16	26	66	145
<b>Totale</b>	<b>106</b>	<b>325</b>	<b>2.491</b>	<b>14.598</b>	<b>10.878</b>	<b>2.881</b>	<b>527</b>	<b>166</b>	<b>107</b>	<b>47</b>	<b>41</b>	<b>73</b>	<b>32.240</b>
<b>RITO CIVILE</b>													
16	1	-	2	-	-	-	-	-	-	-	-	-	3
17	2	8	6	2	-	-	-	-	-	-	-	-	18
18-19	30	30	106	45	4	2	-	-	-	-	-	-	217
20-24	47	72	482	790	132	23	5	2	1	1	-	-	1.555
25-29	6	11	175	1.039	584	96	18	6	6	-	-	-	1.941
30-34	1	3	35	185	347	244	47	13	1	-	-	-	876
35-39	-	-	4	49	106	149	91	26	4	2	-	-	431
40-44	-	-	2	11	49	77	83	37	14	3	-	-	276
45-49	-	-	-	2	20	31	50	33	14	4	1	1	156
50-54	-	-	-	5	8	19	19	28	21	8	1	2	111
55-59	-	-	-	-	2	7	12	24	18	8	7	3	81
60 e più	-	-	-	2	1	3	11	15	25	31	29	45	162
<b>Totale</b>	<b>87</b>	<b>124</b>	<b>812</b>	<b>2.130</b>	<b>1.253</b>	<b>651</b>	<b>336</b>	<b>184</b>	<b>104</b>	<b>57</b>	<b>38</b>	<b>51</b>	<b>5.827</b>

**Tavola 2.13 segue – Matrimoni per regione, classe di età della sposa, rito e classe di età dello sposo  
– Anno 1993**

CLASSI DI ETÀ DELLO SPOSO	CLASSI DI ETÀ DELLA SPOSA											Totale	
	16	17	18-19	20-24	25-29	30-34	35-39	40-44	45-49	50-54	55-59		60 e più
<b>PUGLIA</b>													
<b>TOTALE</b>													
16	2	-	-	-	-	-	-	-	-	-	-	-	2
17	2	1	4	-	-	-	-	-	-	-	-	-	7
18-19	9	23	124	71	7	1	-	-	-	-	-	-	235
20-24	45	107	1.251	2.990	477	52	5	2	-	-	-	-	4.929
25-29	6	22	596	6.515	4.522	486	45	3	2	-	-	5	12.202
30-34	-	3	51	1.026	2.561	1.069	114	18	4	1	2	1	4.850
35-39	-	-	8	117	447	474	177	39	7	-	-	-	1.269
40-44	-	-	2	16	86	179	136	55	18	2	1	1	496
45-49	-	-	2	2	18	46	80	59	23	3	-	2	235
50-54	-	-	-	1	5	19	20	32	44	15	3	2	141
55-59	-	-	-	-	1	9	10	25	23	19	7	5	99
60 e più	-	-	-	4	1	6	14	24	28	51	41	65	234
<b>Totale</b>	<b>64</b>	<b>156</b>	<b>2.038</b>	<b>10.742</b>	<b>8.125</b>	<b>2.341</b>	<b>601</b>	<b>257</b>	<b>149</b>	<b>91</b>	<b>54</b>	<b>81</b>	<b>24.699</b>
<b>RITO RELIGIOSO</b>													
16	1	-	-	-	-	-	-	-	-	-	-	-	1
17	1	1	4	-	-	-	-	-	-	-	-	-	6
18-19	8	19	88	55	4	1	-	-	-	-	-	-	175
20-24	38	100	1.132	2.825	448	44	3	1	-	-	-	-	4.591
25-29	5	21	551	6.275	4.360	455	41	3	-	-	-	5	11.716
30-34	-	2	44	970	2.399	961	91	9	3	-	1	1	4.481
35-39	-	-	8	87	385	390	133	30	3	-	-	-	1.036
40-44	-	-	-	9	57	121	87	31	10	-	-	-	315
45-49	-	-	1	1	7	17	42	29	11	2	-	-	110
50-54	-	-	-	-	2	4	14	14	19	4	3	1	61
55-59	-	-	-	-	1	3	2	16	12	8	3	-	45
60 e più	-	-	-	4	-	-	7	9	15	20	21	36	112
<b>Totale</b>	<b>53</b>	<b>143</b>	<b>1.828</b>	<b>10.226</b>	<b>7.663</b>	<b>1.996</b>	<b>420</b>	<b>142</b>	<b>73</b>	<b>34</b>	<b>28</b>	<b>43</b>	<b>22.649</b>
<b>RITO CIVILE</b>													
16	1	-	-	-	-	-	-	-	-	-	-	-	1
17	1	-	-	-	-	-	-	-	-	-	-	-	1
18-19	1	4	36	16	3	-	-	-	-	-	-	-	60
20-24	7	7	119	165	29	8	2	1	-	-	-	-	338
25-29	1	1	45	240	162	31	4	-	2	-	-	-	486
30-34	-	1	7	56	162	108	23	9	1	1	1	-	369
35-39	-	-	-	30	62	84	44	9	4	-	-	-	233
40-44	-	-	2	7	29	58	49	24	8	2	1	1	181
45-49	-	-	1	1	11	29	38	30	12	1	-	2	125
50-54	-	-	-	1	3	15	6	18	25	11	-	1	80
55-59	-	-	-	-	-	6	8	9	11	11	4	5	54
60 e più	-	-	-	-	1	6	7	15	13	31	20	29	122
<b>Totale</b>	<b>11</b>	<b>13</b>	<b>210</b>	<b>516</b>	<b>462</b>	<b>345</b>	<b>181</b>	<b>115</b>	<b>76</b>	<b>57</b>	<b>26</b>	<b>38</b>	<b>2.050</b>

**Tavola 2.13 segue – Matrimoni per regione, classe di età della sposa, rito e classe di età dello sposo  
– Anno 1993**

CLASSI DI ETÀ DELLO SPOSO	CLASSI DI ETÀ DELLA SPOSA											Totale	
	16	17	18-19	20-24	25-29	30-34	35-39	40-44	45-49	50-54	55-59		60 e più
<b>BASILICATA</b>													
<b>TOTALE</b>													
16	-	-	-	-	-	-	-	-	-	-	-	-	-
17	-	-	-	-	-	-	-	-	-	-	-	-	-
18-19	-	2	4	5	-	-	-	-	-	-	-	-	11
20-24	3	9	76	275	61	7	-	-	-	-	-	-	431
25-29	-	6	62	802	641	65	12	-	-	-	-	-	1.588
30-34	-	1	12	206	454	218	23	3	1	-	-	-	918
35-39	-	-	-	25	91	118	42	3	2	1	1	-	283
40-44	-	-	-	5	10	26	20	6	2	-	-	-	69
45-49	-	-	-	-	6	8	13	6	-	-	-	-	33
50-54	-	-	-	-	2	-	4	6	5	-	-	-	17
55-59	-	-	-	1	1	2	3	3	2	3	2	-	17
60 e più	-	-	-	-	1	1	-	-	2	3	10	5	22
<b>Totale</b>	<b>3</b>	<b>18</b>	<b>154</b>	<b>1.319</b>	<b>1.267</b>	<b>445</b>	<b>117</b>	<b>27</b>	<b>14</b>	<b>7</b>	<b>13</b>	<b>5</b>	<b>3.389</b>
<b>RITO RELIGIOSO</b>													
16	-	-	-	-	-	-	-	-	-	-	-	-	-
17	-	-	-	-	-	-	-	-	-	-	-	-	-
18-19	-	1	4	4	-	-	-	-	-	-	-	-	9
20-24	3	7	65	256	58	6	-	-	-	-	-	-	395
25-29	-	4	61	778	628	64	11	-	-	-	-	-	1.546
30-34	-	1	11	199	430	208	19	2	1	-	-	-	871
35-39	-	-	-	22	83	99	34	3	2	-	1	-	244
40-44	-	-	-	5	7	20	14	3	1	-	-	-	50
45-49	-	-	-	-	3	4	4	3	-	-	-	-	14
50-54	-	-	-	-	-	-	2	4	3	-	-	-	9
55-59	-	-	-	-	1	-	1	2	2	3	2	-	11
60 e più	-	-	-	-	1	1	-	-	1	1	4	1	9
<b>Totale</b>	<b>3</b>	<b>13</b>	<b>141</b>	<b>1.264</b>	<b>1.211</b>	<b>402</b>	<b>85</b>	<b>17</b>	<b>10</b>	<b>4</b>	<b>7</b>	<b>1</b>	<b>3.158</b>
<b>RITO CIVILE</b>													
16	-	-	-	-	-	-	-	-	-	-	-	-	-
17	-	-	-	-	-	-	-	-	-	-	-	-	-
18-19	-	1	-	1	-	-	-	-	-	-	-	-	2
20-24	-	2	11	19	3	1	-	-	-	-	-	-	36
25-29	-	2	1	24	13	1	1	-	-	-	-	-	42
30-34	-	-	1	7	24	10	4	1	-	-	-	-	47
35-39	-	-	-	3	8	19	8	-	-	1	-	-	39
40-44	-	-	-	-	3	6	6	3	1	-	-	-	19
45-49	-	-	-	-	3	4	9	3	-	-	-	-	19
50-54	-	-	-	-	2	-	2	2	2	-	-	-	8
55-59	-	-	-	1	-	2	2	1	-	-	-	-	6
60 e più	-	-	-	-	-	-	-	-	1	2	6	4	13
<b>Totale</b>	<b>-</b>	<b>5</b>	<b>13</b>	<b>55</b>	<b>56</b>	<b>43</b>	<b>32</b>	<b>10</b>	<b>4</b>	<b>3</b>	<b>6</b>	<b>4</b>	<b>231</b>

**Tavola 2.13 segue – Matrimoni per regione, classe di età della sposa, rito e classe di età dello sposo  
– Anno 1993**

CLASSI DI ETÀ DELLO SPOSO	CLASSI DI ETÀ DELLA SPOSA											Totale	
	16	17	18-19	20-24	25-29	30-34	35-39	40-44	45-49	50-54	55-59 60 e più		
<b>CALABRIA</b>													
<b>TOTALE</b>													
16	-	-	-	-	-	-	-	-	-	-	-	-	-
17	1	-	1	1	-	-	-	-	-	-	-	-	3
18-19	-	9	34	24	4	2	-	-	-	-	-	-	73
20-24	25	70	706	1.408	207	26	3	-	1	-	-	-	2.446
25-29	4	26	563	2.735	1.461	179	19	-	2	-	1	1	4.991
30-34	1	3	82	783	1.101	414	51	7	2	-	-	1	2.445
35-39	-	-	11	104	300	267	84	13	1	1	-	-	781
40-44	-	-	1	11	45	93	76	26	8	-	-	-	260
45-49	-	-	1	2	14	26	32	23	7	3	3	-	111
50-54	-	-	2	1	2	8	12	14	10	1	1	2	53
55-59	-	-	-	1	1	2	4	7	6	5	4	2	32
60 e più	-	-	1	1	1	4	7	6	12	17	22	28	99
<b>Totale</b>	<b>31</b>	<b>108</b>	<b>1.402</b>	<b>5.071</b>	<b>3.136</b>	<b>1.021</b>	<b>288</b>	<b>96</b>	<b>49</b>	<b>27</b>	<b>31</b>	<b>34</b>	<b>11.294</b>
<b>RITO RELIGIOSO</b>													
16	-	-	-	-	-	-	-	-	-	-	-	-	-
17	-	-	1	1	-	-	-	-	-	-	-	-	2
18-19	-	8	23	19	1	1	-	-	-	-	-	-	52
20-24	19	59	656	1.324	196	25	2	-	-	-	-	-	2.281
25-29	4	21	542	2.670	1.390	172	13	-	1	-	1	1	4.815
30-34	1	3	75	738	1.035	375	45	5	1	-	-	1	2.279
35-39	-	-	10	90	268	220	67	8	-	1	-	-	664
40-44	-	-	1	7	34	68	54	16	3	-	-	-	183
45-49	-	-	1	1	6	17	20	12	3	2	1	-	63
50-54	-	-	2	1	1	3	5	6	5	-	-	-	23
55-59	-	-	-	-	-	-	1	2	1	1	2	-	7
60 e più	-	-	1	-	1	-	1	3	2	6	8	15	37
<b>Totale</b>	<b>24</b>	<b>91</b>	<b>1.312</b>	<b>4.851</b>	<b>2.932</b>	<b>881</b>	<b>208</b>	<b>52</b>	<b>16</b>	<b>10</b>	<b>12</b>	<b>17</b>	<b>10.406</b>
<b>RITO CIVILE</b>													
16	-	-	-	-	-	-	-	-	-	-	-	-	-
17	1	-	-	-	-	-	-	-	-	-	-	-	1
18-19	-	1	11	5	3	1	-	-	-	-	-	-	21
20-24	6	11	50	84	11	1	1	-	1	-	-	-	165
25-29	-	5	21	65	71	7	6	-	1	-	-	-	176
30-34	-	-	7	45	66	39	6	2	1	-	-	-	166
35-39	-	-	1	14	32	47	17	5	1	-	-	-	117
40-44	-	-	-	4	11	25	22	10	5	-	-	-	77
45-49	-	-	-	1	8	9	12	11	4	1	2	-	48
50-54	-	-	-	-	1	5	7	8	5	1	1	2	30
55-59	-	-	-	1	1	2	3	5	5	4	2	2	25
60 e più	-	-	-	1	-	4	6	3	10	11	14	13	62
<b>Totale</b>	<b>7</b>	<b>17</b>	<b>90</b>	<b>220</b>	<b>204</b>	<b>140</b>	<b>80</b>	<b>44</b>	<b>33</b>	<b>17</b>	<b>19</b>	<b>17</b>	<b>888</b>

**Tavola 2.13 segue – Matrimoni per regione, classe di età della sposa, rito e classe di età dello sposo  
– Anno 1993**

CLASSI DI ETÀ DELLO SPOSO	CLASSI DI ETÀ DELLA SPOSA												Totale
	16	17	18-19	20-24	25-29	30-34	35-39	40-44	45-49	50-54	55-59	60 e più	
<b>SICILIA</b>													
<b>TOTALE</b>													
16	-	-	-	-	-	-	-	-	-	-	-	-	-
17	-	1	-	-	-	-	-	-	-	-	-	-	1
18-19	8	22	233	105	9	1	-	-	-	-	1	-	379
20-24	19	95	2.549	3.998	570	58	9	-	1	-	-	-	7.299
25-29	4	20	1.171	7.208	4.337	518	47	2	1	-	-	1	13.309
30-34	1	2	114	1.388	2.656	1.193	161	21	7	2	2	-	5.547
35-39	-	2	15	156	619	604	236	53	10	3	1	-	1.699
40-44	-	-	4	17	108	209	203	79	20	5	2	-	647
45-49	-	-	-	6	29	66	107	80	31	4	3	-	326
50-54	-	-	2	2	11	19	29	57	41	20	5	2	188
55-59	-	-	-	1	4	10	23	30	36	28	17	6	155
60 e più	-	-	-	1	2	6	16	34	38	49	50	101	297
<b>Totale</b>	<b>32</b>	<b>142</b>	<b>4.088</b>	<b>12.882</b>	<b>8.345</b>	<b>2.684</b>	<b>831</b>	<b>356</b>	<b>185</b>	<b>111</b>	<b>81</b>	<b>110</b>	<b>29.847</b>
<b>RITO RELIGIOSO</b>													
16	-	-	-	-	-	-	-	-	-	-	-	-	-
17	-	1	-	-	-	-	-	-	-	-	-	-	1
18-19	4	12	136	64	5	1	-	-	-	-	1	-	223
20-24	14	78	2.127	3.627	500	46	4	-	-	-	-	-	6.396
25-29	2	15	1.009	6.791	4.121	447	33	1	-	-	-	-	12.419
30-34	1	1	89	1.279	2.490	1.068	113	12	5	1	2	-	5.061
35-39	-	2	8	130	527	494	156	27	5	2	-	-	1.351
40-44	-	-	3	12	69	128	120	47	7	-	1	-	387
45-49	-	-	-	-	13	33	49	38	12	1	1	-	147
50-54	-	-	-	-	4	4	14	26	17	9	1	1	76
55-59	-	-	-	1	2	2	4	12	21	10	7	1	60
60 e più	-	-	-	-	1	1	5	9	19	16	20	48	119
<b>Totale</b>	<b>21</b>	<b>109</b>	<b>3.372</b>	<b>11.904</b>	<b>7.732</b>	<b>2.224</b>	<b>498</b>	<b>172</b>	<b>86</b>	<b>39</b>	<b>33</b>	<b>50</b>	<b>26.240</b>
<b>RITO CIVILE</b>													
16	-	-	-	-	-	-	-	-	-	-	-	-	-
17	-	-	-	-	-	-	-	-	-	-	-	-	-
18-19	4	10	97	41	4	-	-	-	-	-	-	-	156
20-24	5	17	422	371	70	12	5	-	1	-	-	-	903
25-29	2	5	162	417	216	71	14	1	1	-	-	1	890
30-34	-	1	25	109	166	125	48	9	2	1	-	-	486
35-39	-	-	7	26	92	110	80	26	5	1	1	-	348
40-44	-	-	1	5	39	81	83	32	13	5	1	-	260
45-49	-	-	-	6	18	33	58	42	19	3	2	-	179
50-54	-	-	2	2	7	15	15	31	24	11	4	1	112
55-59	-	-	-	-	2	8	19	18	15	18	10	5	95
60 e più	-	-	-	1	1	5	11	25	19	33	30	53	178
<b>Totale</b>	<b>11</b>	<b>33</b>	<b>716</b>	<b>978</b>	<b>613</b>	<b>460</b>	<b>333</b>	<b>184</b>	<b>99</b>	<b>72</b>	<b>48</b>	<b>60</b>	<b>3.607</b>

**Tavola 2.13 segue – Matrimoni per regione, classe di età della sposa, rito e classe di età dello sposo  
– Anno 1993**

CLASSI DI ETÀ DELLO SPOSO	CLASSI DI ETÀ DELLA SPOSA											Totale	
	16	17	18-19	20-24	25-29	30-34	35-39	40-44	45-49	50-54	55-59		60 e più
<b>SARDEGNA</b>													
<b>TOTALE</b>													
16	-	-	-	-	-	-	-	-	-	-	-	-	-
17	-	-	2	-	-	-	-	-	-	-	-	-	2
18-19	-	3	35	22	-	1	-	-	-	-	-	-	61
20-24	4	17	302	791	184	20	2	-	-	-	-	-	1.320
25-29	1	6	136	1.336	1.570	214	21	1	3	-	-	3	3.291
30-34	1	-	28	386	1.150	671	68	9	1	-	-	-	2.314
35-39	-	1	1	79	256	321	166	23	1	2	-	-	850
40-44	-	-	3	16	58	98	123	37	4	1	1	-	341
45-49	-	-	-	1	13	25	42	29	15	2	2	-	129
50-54	-	-	-	-	1	5	21	19	13	9	-	-	68
55-59	-	-	-	1	1	3	3	10	8	12	9	1	48
60 e più	-	-	-	2	3	2	2	3	10	14	15	26	77
<b>Totale</b>	<b>6</b>	<b>27</b>	<b>507</b>	<b>2.634</b>	<b>3.236</b>	<b>1.360</b>	<b>448</b>	<b>131</b>	<b>55</b>	<b>40</b>	<b>27</b>	<b>30</b>	<b>8.501</b>
<b>RITO RELIGIOSO</b>													
16	-	-	-	-	-	-	-	-	-	-	-	-	-
17	-	-	1	-	-	-	-	-	-	-	-	-	1
18-19	-	3	18	14	-	-	-	-	-	-	-	-	35
20-24	3	11	193	575	143	12	1	-	-	-	-	-	938
25-29	-	3	89	1.107	1.372	171	14	-	1	-	-	-	2.757
30-34	1	-	15	318	1.003	549	42	5	1	-	-	-	1.934
35-39	-	-	-	56	201	238	110	13	1	1	-	-	620
40-44	-	-	1	8	31	55	77	18	2	-	1	-	193
45-49	-	-	-	-	5	10	23	13	10	1	2	-	64
50-54	-	-	-	-	-	1	8	11	7	7	-	-	34
55-59	-	-	-	-	-	-	1	3	2	7	2	1	16
60 e più	-	-	-	1	2	-	-	1	3	9	5	17	38
<b>Totale</b>	<b>4</b>	<b>17</b>	<b>317</b>	<b>2.079</b>	<b>2.757</b>	<b>1.036</b>	<b>276</b>	<b>64</b>	<b>27</b>	<b>25</b>	<b>10</b>	<b>18</b>	<b>6.630</b>
<b>RITO CIVILE</b>													
16	-	-	-	-	-	-	-	-	-	-	-	-	-
17	-	-	1	-	-	-	-	-	-	-	-	-	1
18-19	-	-	17	8	-	1	-	-	-	-	-	-	26
20-24	1	6	109	216	41	8	1	-	-	-	-	-	382
25-29	1	3	47	229	198	43	7	1	2	-	-	3	534
30-34	-	-	13	68	147	122	26	4	-	-	-	-	380
35-39	-	1	1	23	55	83	56	10	-	1	-	-	230
40-44	-	-	2	8	27	43	46	19	2	1	-	-	148
45-49	-	-	-	1	8	15	19	16	5	1	-	-	65
50-54	-	-	-	-	1	4	13	8	6	2	-	-	34
55-59	-	-	-	1	1	3	2	7	6	5	7	-	32
60 e più	-	-	-	1	1	2	2	2	7	5	10	9	39
<b>Totale</b>	<b>2</b>	<b>10</b>	<b>190</b>	<b>555</b>	<b>479</b>	<b>324</b>	<b>172</b>	<b>67</b>	<b>28</b>	<b>15</b>	<b>17</b>	<b>12</b>	<b>1.871</b>

**Tavola 2.14 – Matrimoni per regione di nascita della sposa e regione di nascita dello sposo – Anno 1993**

REGIONI DI NASCITA DELLO SPOSO	REGIONI DI NASCITA DELLA SPOSA									
	Piemonte	Valle d'Aosta	Lombardia	Trentino- Alto Adige	Bolzano- Bozen	Trento	Veneto	Friuli- Venezia Giulia	Liguria	Emilia Romagna
Piemonte	13.272	64	902	33	15	18	349	71	479	199
Valle d'Aosta	65	219	17	2	1	1	17	3	8	7
Lombardia	875	16	31.303	158	57	101	824	164	310	802
Trentino-Alto Adige	39	2	160	3.487	1.819	1.668	191	31	18	50
Bolzano-Bozen	20	-	47	1.823	1.752	71	75	20	4	18
Trento	19	2	113	1.664	67	1.597	116	11	14	32
Veneto	360	5	867	208	97	111	17.364	367	81	308
Friuli-V. Giulia	59	3	200	35	24	11	331	3.174	33	63
Liguria	404	9	394	21	8	13	92	34	5.007	115
Emilia-Romagna	204	4	846	58	22	36	377	59	131	11.413
Toscana	176	7	397	20	13	7	115	48	224	248
Umbria	29	1	67	9	9	-	22	4	17	36
Marche	58	3	203	10	8	2	70	22	31	249
Lazio	262	7	477	42	22	20	208	78	144	211
Abruzzo	76	3	144	9	5	4	50	15	41	84
Molise	41	1	42	2	1	1	10	4	5	25
Campania	534	14	934	48	18	30	213	88	154	324
Puglia	609	10	1.014	40	27	13	222	60	86	230
Basilicata	165	-	201	2	1	1	39	7	34	53
Calabria	548	28	898	31	18	13	106	24	165	142
Sicilia	782	6	1.226	44	24	20	234	72	229	266
Sardegna	253	11	317	11	8	3	53	16	134	84
<b>ITALIA</b>	<b>18.811</b>	<b>413</b>	<b>40.609</b>	<b>4.270</b>	<b>2.197</b>	<b>2.073</b>	<b>20.887</b>	<b>4.341</b>	<b>7.331</b>	<b>14.909</b>
<b>Estero</b>	<b>520</b>	<b>9</b>	<b>1.083</b>	<b>143</b>	<b>82</b>	<b>61</b>	<b>716</b>	<b>315</b>	<b>212</b>	<b>412</b>
<b>TOTALE</b>	<b>19.331</b>	<b>422</b>	<b>41.692</b>	<b>4.413</b>	<b>2.279</b>	<b>2.134</b>	<b>21.603</b>	<b>4.656</b>	<b>7.543</b>	<b>15.321</b>

REGIONI DI NASCITA DELLO SPOSO	REGIONI DI NASCITA DELLA SPOSA									
	Toscana	Umbria	Marche	Lazio	Abruzzo	Molise	Campania	Puglia	Basilicata	Calabria
Piemonte	149	27	53	196	58	16	340	394	89	325
Valle d'Aosta	5	2	-	1	4	-	5	7	5	11
Lombardia	343	52	152	351	109	40	599	662	101	471
Trentino-Alto Adige	32	5	13	43	11	4	37	29	3	17
Bolzano-Bozen	15	1	5	18	4	1	12	14	1	11
Trento	17	4	8	25	7	3	25	15	2	6
Veneto	105	19	52	158	32	6	129	163	27	66
Friuli-V. Giulia	45	13	14	57	10	5	50	36	6	20
Liguria	220	11	29	109	31	8	108	102	18	110
Emilia-Romagna	206	31	195	145	66	17	257	210	47	103
Toscana	11.176	114	63	291	56	12	310	145	58	102
Umbria	113	2.422	71	251	24	2	68	30	7	19
Marche	54	58	4.818	218	112	11	82	108	12	29
Lazio	380	252	195	17.503	320	73	747	334	65	249
Abruzzo	41	18	146	391	3.890	61	123	104	15	33
Molise	14	3	9	82	51	1.038	75	42	6	14
Campania	368	40	86	888	86	87	33.003	428	156	284
Puglia	176	27	95	339	106	56	397	20.664	203	169
Basilicata	53	6	13	74	7	5	147	241	2.523	80
Calabria	163	21	28	358	26	11	310	212	79	9.161
Sicilia	350	35	55	396	41	19	365	322	62	337
Sardegna	124	20	17	207	11	7	94	59	11	36
<b>ITALIA</b>	<b>14.117</b>	<b>3.176</b>	<b>6.104</b>	<b>22.058</b>	<b>5.051</b>	<b>1.478</b>	<b>37.246</b>	<b>24.292</b>	<b>3.493</b>	<b>11.636</b>
<b>Estero</b>	<b>386</b>	<b>135</b>	<b>226</b>	<b>727</b>	<b>301</b>	<b>83</b>	<b>958</b>	<b>755</b>	<b>123</b>	<b>368</b>
<b>TOTALE</b>	<b>14.503</b>	<b>3.311</b>	<b>6.330</b>	<b>22.785</b>	<b>5.352</b>	<b>1.561</b>	<b>38.204</b>	<b>25.047</b>	<b>3.616</b>	<b>12.004</b>



**Tavola 2.14 segue – Matrimoni per regione di nascita della sposa e regione di nascita dello sposo – Anno 1993**

REGIONI DI NASCITA DELLO SPOSO	REGIONI DI NASCITA DELLA SPOSA			ITALIA			Estero	Totale
	Sicilia	Sardegna	Totale	DI CUI				
				stessa provincia	altra provincia stessa regione	altre regioni		
Piemonte	484	181	17.681	11.440	1.832	4.409	701	18.382
Valle d'Aosta	9	6	393	219	—	174	29	422
Lombardia	677	243	38.252	25.650	5.653	6.949	1.447	39.699
Trentino-Alto Adige	17	14	4.203	3.349	138	716	229	4.432
Bolzano-Bozen	6	9	2.104	1.752	71	281	108	2.212
Trento	11	5	2.099	1.597	67	435	121	2.220
Veneto	158	76	20.551	14.394	2.970	3.187	1.050	21.801
Friuli-V.Giulia	50	22	4.226	2.735	439	1.052	505	4.731
Liguria	142	91	7.055	4.631	376	2.048	297	7.352
Emilia-Romagna	172	83	14.624	9.605	1.808	3.211	722	15.346
Toscana	196	86	13.844	9.120	2.056	2.668	692	14.536
Umbria	21	26	3.239	2.310	112	817	268	3.507
Marche	47	16	6.211	4.221	597	1.393	424	6.635
Lazio	311	278	22.136	15.757	1.746	4.633	1.340	23.476
Abruzzo	48	21	5.313	3.390	500	1.423	520	5.833
Molise	22	9	1.495	980	58	457	123	1.618
Campania	332	124	38.191	30.444	2.559	5.188	1.455	39.646
Puglia	309	85	24.897	19.257	1.407	4.233	1.102	25.999
Basilicata	46	14	3.710	2.439	84	1.187	221	3.931
Calabria	298	42	12.651	8.736	425	3.490	701	13.352
Sicilia	25.481	123	30.445	22.702	2.779	4.964	1.585	32.030
Sardegna	89	6.830	8.384	5.999	831	1.554	349	8.733
ITALIA	28.909	8.370	277.501	197.378	26.370	53.753	13.760	291.261
Estero	931	283	8.686	—	—	8.686	2.283	10.969
TOTALE	29.840	8.653	286.187	197.378	26.370	62.439	16.043	302.230

**Tavola 2.15 – Matrimoni per regione di residenza della sposa e regione di residenza dello sposo – Anno 1993**

REGIONI DI RESIDENZA DELLO SPOSO	REGIONI DI RESIDENZA DELLA SPOSA									
	Piemonte	Valle d'Aosta	Lombardia	Trentino- Alto Adige	Bolzano- Bozen	Trento	Veneto	Friuli- Venezia Giulia	Liguria	Emilia Romagna
Piemonte	19.640	42	515	9	6	3	96	8	200	68
Valle d'Aosta	30	462	21	1	—	1	9	3	5	3
Lombardia	490	5	42.464	77	24	53	349	64	143	372
Trentino-Alto Adige	11	—	69	4.199	2.108	2.091	92	12	7	30
Bolzano-Bozen	6	—	20	2.107	2.066	41	31	7	—	12
Trento	5	—	49	2.092	42	2.050	61	5	7	18
Veneto	54	5	290	106	36	70	21.107	192	25	126
Friuli-V.Giulia	22	—	58	15	11	4	233	4.777	6	27
Liguria	192	4	134	8	4	4	31	10	7.248	39
Emilia-Romagna	76	3	458	26	14	12	188	25	39	15.557
Toscana	66	3	160	5	2	3	46	13	128	142
Umbria	13	—	16	2	1	1	13	2	1	15
Marche	15	2	44	4	2	2	33	5	8	139
Lazio	83	3	156	19	10	9	86	18	43	77
Abruzzo	23	—	31	1	—	1	13	1	8	31
Molise	7	2	3	1	1	—	1	1	2	5
Campania	79	3	147	15	6	9	50	14	22	66
Puglia	57	1	116	10	4	6	41	7	10	39
Basilicata	10	—	31	2	1	1	7	4	3	10
Calabria	80	2	131	3	1	2	18	2	16	52
Sicilia	78	—	172	6	3	3	38	10	20	41
Sardegna	24	—	50	3	1	2	16	3	13	14
ITALIA	21.050	537	45.066	4.512	2.235	2.277	22.467	5.171	7.947	16.853
Estero	161	5	397	42	30	12	121	50	51	132
TOTALE	21.211	542	45.463	4.554	2.265	2.289	22.588	5.221	7.998	16.985

**Tavola 2.15 segue – Matrimoni per regione di residenza della sposa e regione di residenza dello sposo – Anno 1993**

REGIONI DI RESIDENZA DELLO SPOSO	REGIONI DI RESIDENZA DELLA SPOSA									
	Toscana	Umbria	Marche	Lazio	Abruzzo	Molise	Campania	Puglia	Basilicata	Calabria
Piemonte	52	11	14	83	16	8	199	184	44	182
Valle d'Aosta	4	1	1	2	2	—	5	8	2	17
Lombardia	129	7	50	130	42	15	389	372	48	295
Trentino-Alto Adige	8	2	6	22	6	1	20	25	3	13
Bozano-Bozen	3	—	3	10	2	—	9	13	2	7
Trento	5	2	3	12	4	1	11	12	1	6
Veneto	46	10	17	69	17	5	115	135	17	33
Friuli-V. Giulia	19	2	6	35	6	3	42	43	4	22
Liguria	134	2	3	44	6	5	49	36	12	35
Emilia-Romagna	113	13	100	81	27	12	211	187	34	95
Toscana	14.989	67	33	172	16	6	237	107	22	66
Umbria	67	3.172	48	126	5	2	56	18	3	9
Marche	19	28	5.984	70	79	7	48	72	4	18
Lazio	148	130	70	23.388	194	41	576	232	31	139
Abruzzo	17	5	73	157	5.399	49	63	83	10	10
Molise	3	—	1	34	32	1.384	57	26	3	3
Campania	89	12	16	253	28	37	34.415	173	70	85
Puglia	25	12	13	87	35	19	138	21.943	82	51
Basilicata	15	—	5	20	4	2	63	118	2.832	53
Calabria	39	8	4	100	9	2	126	70	33	9.682
Sicilia	67	6	10	103	14	1	145	118	15	110
Sardegna	25	3	6	75	3	3	45	22	1	7
<b>ITALIA</b>	<b>16.008</b>	<b>3.491</b>	<b>6.460</b>	<b>25.051</b>	<b>5.940</b>	<b>1.602</b>	<b>36.999</b>	<b>23.972</b>	<b>3.270</b>	<b>10.925</b>
<b>Estero</b>	<b>111</b>	<b>20</b>	<b>35</b>	<b>258</b>	<b>23</b>	<b>10</b>	<b>179</b>	<b>103</b>	<b>19</b>	<b>77</b>
<b>TOTALE</b>	<b>16.119</b>	<b>3.511</b>	<b>6.495</b>	<b>25.309</b>	<b>5.963</b>	<b>1.612</b>	<b>37.178</b>	<b>24.075</b>	<b>3.289</b>	<b>11.002</b>

REGIONI DI RESIDENZA DELLO SPOSO	REGIONI DI RESIDENZA DELLA SPOSA		ITALIA				Estero	Totale
	Sicilia	Sardegna	Totale	DI CUI				
				stessa provincia	altra provincia stessa regione	altre regioni		
Piemonte	212	69	21.652	18.545	1.095	2.012	377	22.029
Valle d'Aosta	4	4	584	462	—	122	14	598
Lombardia	324	97	45.862	38.613	3.851	3.398	814	46.676
Trentino-Alto Adige	14	1	4.541	4.116	83	342	109	4.650
Bozano-Bozen	5	1	2.238	2.066	41	131	62	2.300
Trento	9	—	2.303	2.050	42	211	47	2.350
Veneto	60	26	22.455	18.890	2.217	1.348	428	22.883
Friuli-V. Giulia	22	10	5.352	4.472	305	575	164	5.516
Liguria	50	32	8.074	7.013	235	826	139	8.213
Emilia-Romagna	104	33	17.382	14.410	1.147	1.825	388	17.770
Toscana	94	61	16.433	13.560	1.429	1.444	352	16.785
Umbria	16	6	3.590	3.085	87	418	132	3.722
Marche	13	4	6.596	5.545	439	612	148	6.744
Lazio	167	103	25.704	22.369	1.019	2.316	668	26.372
Abruzzo	19	5	5.998	5.004	395	599	98	6.096
Molise	4	1	1.570	1.347	37	186	22	1.592
Campania	80	36	35.690	32.923	1.492	1.275	230	35.920
Puglia	70	17	22.773	21.310	633	830	120	22.893
Basilicata	7	5	3.191	2.796	36	359	27	3.218
Calabria	140	6	10.523	9.455	227	841	98	10.621
Sicilia	27.582	31	28.567	26.442	1.140	985	206	28.773
Sardegna	25	7.688	8.026	7.346	342	338	77	8.103
<b>ITALIA</b>	<b>29.007</b>	<b>8.235</b>	<b>294.563</b>	<b>257.703</b>	<b>16.209</b>	<b>20.651</b>	<b>4.611</b>	<b>299.174</b>
<b>Estero</b>	<b>180</b>	<b>66</b>	<b>2.040</b>	<b>—</b>	<b>—</b>	<b>2.040</b>	<b>1.016</b>	<b>3.056</b>
<b>TOTALE</b>	<b>29.187</b>	<b>8.301</b>	<b>296.603</b>	<b>257.703</b>	<b>16.209</b>	<b>22.691</b>	<b>5.627</b>	<b>302.230</b>

Tavola 2.16 – Matrimoni per regione di nascita della sposa e regione di residenza dello sposo – Anno 1993

REGIONI DI RESIDENZA DELLO SPOSO	REGIONI DI NASCITA DELLA SPOSA									
	Piemonte	Valle d'Aosta	Lombardia	Trentino- Alto Adige	Bolzano- Bozen	Trento	Veneto	Friuli- Venezia Giulia	Liguria	Emilia Romagna
Piemonte	16.163	38	777	17	10	7	264	32	388	126
Valle d'Aosta	82	318	27	2	1	1	18	4	11	8
Lombardia	780	10	36.516	130	46	84	665	132	286	679
Trentino-Alto Adige	18	—	124	3.799	1.964	1.835	156	22	16	40
Bolzano-Bozen	7	—	29	1.965	1.905	60	48	13	1	14
Trento	11	—	95	1.834	59	1.775	108	9	15	26
Veneto	214	3	580	187	90	97	19.077	295	59	211
Friuli-V.Giulia	55	3	143	28	19	9	345	3.852	23	53
Liguria	329	8	306	16	6	10	67	32	5.984	85
Emilia-Romagna	165	6	760	49	25	24	315	52	106	13.108
Toscana	155	3	319	18	13	5	94	37	222	218
Umbria	18	—	40	11	9	2	15	1	14	20
Marche	42	2	110	7	5	2	44	12	15	179
Lazio	202	6	349	33	21	12	166	57	104	156
Abruzzo	54	1	85	7	3	4	26	8	30	51
Molise	25	1	19	1	1	—	2	—	7	5
Campania	161	4	268	19	8	11	56	20	49	78
Puglia	197	4	253	12	8	4	55	14	29	56
Basilicata	36	—	48	2	1	1	9	2	8	10
Calabria	167	4	204	4	2	2	25	8	34	36
Sicilia	214	2	361	16	12	4	65	24	58	60
Sardegna	111	4	131	5	3	2	18	4	48	31
<b>ITALIA</b>	<b>19.188</b>	<b>417</b>	<b>41.420</b>	<b>4.363</b>	<b>2.247</b>	<b>2.116</b>	<b>21.482</b>	<b>4.608</b>	<b>7.491</b>	<b>15.210</b>
<b>Estero</b>	<b>143</b>	<b>5</b>	<b>272</b>	<b>50</b>	<b>32</b>	<b>18</b>	<b>121</b>	<b>48</b>	<b>52</b>	<b>111</b>
<b>TOTALE</b>	<b>19.331</b>	<b>422</b>	<b>41.692</b>	<b>4.413</b>	<b>2.279</b>	<b>2.134</b>	<b>21.603</b>	<b>4.656</b>	<b>7.543</b>	<b>15.321</b>

REGIONI DI RESIDENZA DELLO SPOSO	REGIONI DI NASCITA DELLA SPOSA									
	Toscana	Umbria	Marche	Lazio	Abruzzo	Molise	Campania	Puglia	Basilicata	Calabria
Piemonte	108	21	32	162	40	17	569	606	146	565
Valle d'Aosta	4	1	1	2	4	—	10	7	4	26
Lombardia	247	39	126	272	100	50	1.031	1.099	179	887
Trentino-Alto Adige	20	1	10	37	12	2	43	34	4	24
Bolzano-Bozen	11	—	6	17	4	—	16	14	2	16
Trento	9	1	4	20	8	2	27	20	2	8
Veneto	85	13	41	133	23	7	197	235	34	82
Friuli V.Giulia	28	6	14	53	16	5	75	71	9	36
Liguria	174	4	15	79	19	8	133	109	22	156
Emilia-Romagna	181	28	201	155	85	27	488	400	94	220
Toscana	12.878	115	67	271	53	15	497	235	100	155
Umbria	74	2.747	60	198	16	3	79	30	7	26
Marche	31	44	5.303	127	81	14	72	132	12	26
Lazio	252	219	163	19.956	335	90	1.079	470	79	343
Abruzzo	23	12	157	247	4.394	75	113	129	15	20
Molise	5	3	2	44	41	1.147	83	47	7	6
Campania	94	14	29	342	38	51	32.791	240	132	128
Puglia	30	9	33	116	42	29	215	20.568	112	71
Basilicata	11	—	6	23	5	2	80	188	2.552	53
Calabria	35	6	9	105	12	3	173	99	59	8.901
Sicilia	85	5	24	137	10	7	195	179	17	181
Sardegna	45	6	5	125	3	3	71	29	3	8
<b>ITALIA</b>	<b>14.410</b>	<b>3.293</b>	<b>6.298</b>	<b>22.584</b>	<b>5.329</b>	<b>1.555</b>	<b>37.994</b>	<b>24.907</b>	<b>3.587</b>	<b>11.914</b>
<b>Estero</b>	<b>93</b>	<b>18</b>	<b>32</b>	<b>201</b>	<b>23</b>	<b>6</b>	<b>210</b>	<b>140</b>	<b>29</b>	<b>90</b>
<b>TOTALE</b>	<b>14.503</b>	<b>3.311</b>	<b>6.330</b>	<b>22.785</b>	<b>5.352</b>	<b>1.561</b>	<b>38.204</b>	<b>25.047</b>	<b>3.616</b>	<b>12.004</b>

**Tavola 2.16 segue – Matrimoni per regione di nascita della sposa e regione di residenza dello sposo – Anno 1993**

REGIONI DI RESIDENZA DELLO SPOSO	REGIONI DI NASCITA DELLA SPOSA		ITALIA				Estero	Totale
	Sicilia	Sardegna	Totale	DI CUI				
				stessa provincia	altra provincia stessa regione	altre regioni		
Piemonte	779	221	21.071	14.427	1.736	4.908	958	22.029
Valle d'Aosta	16	6	551	318	–	233	47	598
Lombardia	1.118	328	44.674	31.090	5.426	8.158	2.002	46.676
Trentino–Alto Adige	26	7	4.395	3.680	119	596	255	4.650
<i>Bolzano–Bozen</i>	7	3	2.173	1.905	60	208	127	2.300
<i>Trento</i>	19	4	2.222	1.775	59	388	128	2.350
Veneto	156	76	21.708	16.263	2.814	2.631	1.175	22.883
Friuli–V.Giulia	55	19	4.889	3.426	426	1.037	627	5.516
Liguria	192	106	7.844	5.636	348	1.860	369	8.213
Emilia–Romagna	309	101	16.850	11.442	1.666	3.742	920	17.770
Toscana	298	136	15.886	10.916	1.962	3.008	899	16.785
Umbria	29	22	3.410	2.629	118	663	312	3.722
Marche	37	17	6.307	4.750	553	1.004	437	6.744
Lazio	395	255	24.709	18.403	1.553	4.753	1.663	26.372
Abruzzo	35	11	5.493	3.923	471	1.099	603	6.096
Molise	6	4	1.455	1.096	51	308	137	1.592
Campania	134	45	34.693	30.671	2.120	1.902	1.227	35.920
Puglia	93	35	21.973	19.553	1.015	1.405	920	22.893
Basilicata	10	6	3.051	2.486	66	499	167	3.218
Calabria	190	13	10.087	8.586	315	1.186	534	10.621
Sicilia	25.700	43	27.383	23.643	2.057	1.683	1.390	28.773
Sardegna	49	7.131	7.830	6.488	643	699	273	8.103
<b>ITALIA</b>	<b>29.627</b>	<b>8.582</b>	<b>284.259</b>	<b>219.426</b>	<b>23.459</b>	<b>41.374</b>	<b>14.915</b>	<b>299.174</b>
<b>Estero</b>	<b>213</b>	<b>71</b>	<b>1.928</b>	<b>–</b>	<b>–</b>	<b>1.928</b>	<b>1.128</b>	<b>3.056</b>
<b>TOTALE</b>	<b>29.840</b>	<b>8.653</b>	<b>286.187</b>	<b>219.426</b>	<b>23.459</b>	<b>43.302</b>	<b>16.043</b>	<b>302.230</b>

**Tavola 2.17 – Matrimoni per regione di nascita dello sposo e regione di residenza della sposa – Anno 1993**

REGIONI DI RESIDENZA DELLA SPOSA	REGIONI DI NASCITA DELLO SPOSO									
	Piemonte	Valle d'Aosta	Lombardia	Trentino–Alto Adige	<i>Bolzano–Bozen</i>	<i>Trento</i>	Veneto	Friuli–Venezia Giulia	Liguria	Emilia Romagna
Piemonte	15.189	32	734	35	22	13	282	54	331	146
Valle d'Aosta	81	304	16	3	–	3	12	2	6	2
Lombardia	800	16	34.742	125	42	83	728	144	305	691
Trentino–Alto Adige	24	1	125	3.793	1.922	1.871	170	21	16	37
<i>Bolzano–Bozen</i>	9	–	34	1.932	1.862	70	64	16	5	15
<i>Trento</i>	15	1	91	1.861	60	1.801	106	5	11	22
Veneto	241	12	648	161	73	88	18.823	291	69	284
Friuli–V.Giulia	59	3	124	23	13	10	337	3.807	22	38
Liguria	390	6	244	14	5	9	60	23	5.759	100
Emilia–Romagna	153	7	640	48	21	27	257	50	96	12.985
Toscana	125	6	272	22	11	11	88	41	219	174
Umbria	21	2	31	5	–	5	15	8	8	18
Marche	38	–	112	10	3	7	30	10	13	120
Lazio	176	1	283	30	16	14	122	57	103	118
Abruzzo	36	3	74	4	2	2	25	5	27	35
Molise	18	–	20	1	–	1	5	3	5	6
Campania	146	2	234	21	6	15	70	19	56	96
Puglia	159	6	287	18	12	6	65	15	45	72
Basilicata	30	3	28	3	2	1	12	–	6	13
Calabria	135	4	143	8	2	6	21	13	44	31
Sicilia	189	3	248	5	3	2	62	22	53	46
Sardegna	89	2	119	7	5	2	31	12	45	32
<b>ITALIA</b>	<b>18.099</b>	<b>413</b>	<b>39.124</b>	<b>4.336</b>	<b>2.160</b>	<b>2.176</b>	<b>21.215</b>	<b>4.597</b>	<b>7.228</b>	<b>15.044</b>
<b>Estero</b>	<b>283</b>	<b>9</b>	<b>575</b>	<b>96</b>	<b>52</b>	<b>44</b>	<b>386</b>	<b>134</b>	<b>124</b>	<b>302</b>
<b>TOTALE</b>	<b>18.382</b>	<b>422</b>	<b>39.699</b>	<b>4.432</b>	<b>2.212</b>	<b>2.220</b>	<b>21.601</b>	<b>4.731</b>	<b>7.352</b>	<b>15.346</b>

**Tavola 2.17 segue – Matrimoni per regione di nascita dello sposo e regione di residenza della sposa  
– Anno 1993**

REGIONI DI RESIDENZA DELLA SPOSA	REGIONI DI NASCITA DELLO SPOSO									
	Toscana	Umbria	Marche	Lazio	Abruzzo	Molise	Campania	Puglia	Basilicata	Calabria
Piemonte	110	32	49	184	57	27	599	685	190	670
Valle d'Aosta	7	1	3	8	5	3	12	11	–	39
Lombardia	293	44	168	392	109	45	1.090	1.247	247	1.090
Trentino–Alto Adige	14	3	7	31	4	1	45	35	3	31
<i>Bolzano–Bozen</i>	<i>6</i>	<i>3</i>	<i>5</i>	<i>12</i>	<i>2</i>	<i>–</i>	<i>16</i>	<i>19</i>	<i>1</i>	<i>19</i>
<i>Trento</i>	<i>8</i>	<i>–</i>	<i>2</i>	<i>19</i>	<i>2</i>	<i>1</i>	<i>29</i>	<i>16</i>	<i>2</i>	<i>12</i>
Veneto	78	18	65	162	43	7	233	230	38	114
Friuli–V.Giulia	32	3	20	60	9	6	102	66	8	22
Liguria	174	7	21	103	24	7	165	97	34	181
Emilia–Romagna	200	33	242	170	83	29	439	300	75	237
Toscana	12.598	123	47	339	51	17	453	223	80	202
Umbria	80	2.721	53	210	14	–	44	29	5	20
Marche	40	68	5.311	144	87	8	78	92	10	19
Lazio	251	224	206	19.901	374	87	957	382	86	423
Abruzzo	28	16	136	233	4.634	55	76	99	6	22
Molise	4	2	7	39	50	1.193	78	49	4	8
Campania	127	45	50	404	68	54	34.080	221	108	196
Puglia	52	15	60	140	57	29	302	21.580	157	112
Basilicata	8	2	6	29	10	4	91	152	2.723	47
Calabria	44	4	20	99	13	5	163	84	73	9.555
Sicilia	55	12	23	139	23	13	205	161	16	167
Sardegna	45	15	2	157	14	4	98	40	8	26
<b>ITALIA</b>	<b>14.240</b>	<b>3.388</b>	<b>6.496</b>	<b>22.944</b>	<b>5.729</b>	<b>1.594</b>	<b>39.310</b>	<b>25.783</b>	<b>3.871</b>	<b>13.181</b>
<b>Estero</b>	<b>296</b>	<b>119</b>	<b>139</b>	<b>532</b>	<b>104</b>	<b>24</b>	<b>336</b>	<b>216</b>	<b>60</b>	<b>171</b>
<b>TOTALE</b>	<b>14.536</b>	<b>3.507</b>	<b>6.635</b>	<b>23.476</b>	<b>5.833</b>	<b>1.618</b>	<b>39.646</b>	<b>25.999</b>	<b>3.931</b>	<b>13.352</b>

REGIONI DI RESIDENZA DELLA SPOSA	REGIONI DI NASCITA DELLO SPOSO			ITALIA			Estero	Totale
	Sicilia	Sardegna	Totale	DI CUI				
				stessa provincia	altra provincia stessa regione	altre regioni		
Piemonte	936	245	20.587	13.543	1.646	5.398	624	21.211
Valle d'Aosta	5	7	527	304	–	223	15	542
Lombardia	1.482	317	44.075	29.491	5.251	9.333	1.388	45.463
Trentino–Alto Adige	37	12	4.410	3.663	130	617	144	4.554
<i>Bolzano–Bozen</i>	<i>18</i>	<i>8</i>	<i>2.184</i>	<i>1.862</i>	<i>70</i>	<i>252</i>	<i>81</i>	<i>2.265</i>
<i>Trento</i>	<i>19</i>	<i>4</i>	<i>2.226</i>	<i>1.801</i>	<i>60</i>	<i>365</i>	<i>63</i>	<i>2.289</i>
Veneto	227	56	21.800	16.122	2.701	2.977	788	22.588
Friuli–V.Giulia	69	18	4.828	3.404	403	1.021	393	5.221
Liguria	234	132	7.775	5.403	356	2.016	223	7.998
Emilia–Romagna	325	104	16.473	11.326	1.659	3.488	512	16.985
Toscana	430	134	15.644	10.657	1.941	3.046	475	16.119
Umbria	39	20	3.343	2.608	113	622	168	3.511
Marche	45	17	6.252	4.759	552	941	243	6.495
Lazio	431	190	24.402	18.335	1.566	4.501	907	25.309
Abruzzo	40	9	5.563	4.135	499	929	400	5.963
Molise	8	5	1.505	1.141	52	312	107	1.612
Campania	202	45	36.244	31.928	2.152	2.164	934	37.178
Puglia	142	26	23.339	20.566	1.014	1.759	736	24.075
Basilicata	26	2	3.195	2.662	61	472	94	3.289
Calabria	197	12	10.668	9.245	310	1.113	334	11.002
Sicilia	26.745	49	28.236	24.672	2.073	1.491	951	29.187
Sardegna	77	7.215	8.038	6.591	624	823	263	8.301
<b>ITALIA</b>	<b>31.697</b>	<b>8.615</b>	<b>286.904</b>	<b>220.555</b>	<b>23.103</b>	<b>43.246</b>	<b>9.699</b>	<b>296.603</b>
<b>Estero</b>	<b>333</b>	<b>118</b>	<b>4.357</b>	<b>–</b>	<b>–</b>	<b>4.357</b>	<b>1.270</b>	<b>5.627</b>
<b>TOTALE</b>	<b>32.030</b>	<b>8.733</b>	<b>291.261</b>	<b>220.555</b>	<b>23.103</b>	<b>47.603</b>	<b>10.969</b>	<b>302.230</b>



## CAPITOLO 3 – SEPARAZIONI, SCIoglimenti E CESSAZIONI DEGLI EFFETTI CIVILI DEL MATRIMONIO

**Tavola 3.1 – Separazioni personali per numero dei figli, anno di matrimonio e totale dei figli – Anno 1993**

ANNO DI MATRIMONIO	SEPARAZIONI		SEPARAZIONI I CUI CONIUGI HANNO					NUMERO FIGLI		
	Totale	di cui: con figli affidati	nessun figlio	1 figlio	2 figli	3 figli	4 figli	5 figli o più	Totale	di cui: figli affidati
1993	90	20	65	20	4	1	–	–	31	23
1992	964	159	788	157	14	4	1	–	201	174
1991	2.056	483	1.532	480	39	5	–	–	573	515
1990	2.574	752	1.773	730	59	10	–	2	891	811
1989	3.017	1.125	1.819	1.025	151	18	1	3	1.406	1.273
1988	2.732	1.250	1.408	1.133	172	12	6	1	1.545	1.430
1987	2.549	1.301	1.176	1.072	275	25	1	–	1.701	1.589
1986	2.276	1.261	959	997	293	18	6	3	1.677	1.575
1985	2.219	1.351	804	1.001	369	40	3	2	1.884	1.783
1984	2.115	1.431	620	990	456	41	5	3	2.064	1.944
1983	1.919	1.348	497	891	473	47	6	5	2.032	1.917
1982	1.814	1.314	443	785	527	55	3	1	2.021	1.922
1981	1.655	1.246	347	737	491	76	3	1	1.964	1.872
1980	1.734	1.332	331	689	614	86	12	2	2.234	2.108
1979	1.538	1.221	255	585	595	89	14	–	2.098	1.985
1978	1.493	1.203	225	574	564	117	10	3	2.108	1.977
1977	1.427	1.164	198	519	574	112	20	4	2.105	1.944
1976	1.324	1.108	155	514	515	117	18	5	1.992	1.847
1975	1.383	1.094	147	521	561	131	15	8	2.139	1.771
1974	1.338	894	154	470	571	119	19	5	2.073	1.230
1973	1.345	807	154	460	552	149	27	3	2.135	1.075
1972	1.256	654	147	389	573	118	26	3	2.008	809
1971	1.131	492	145	357	465	128	26	10	1.829	597
1970	1.002	363	131	268	450	115	29	9	1.682	432
1969	878	216	108	224	407	106	24	9	1.500	252
1968	782	177	89	211	327	116	29	10	1.387	203
1967	724	135	100	159	315	116	25	9	1.288	160
1966	610	99	75	131	239	118	39	8	1.165	111
1965	625	91	76	122	257	116	39	15	1.228	102
1964	549	66	66	113	226	94	30	20	1.078	78
1963	486	50	77	85	187	96	24	17	944	56
1962	446	44	68	82	166	88	22	20	882	52
1961	345	21	49	63	124	69	27	13	704	21
1960	309	20	39	50	134	57	14	15	641	24
1959	242	15	46	28	96	36	19	17	512	15
1958	220	6	37	27	79	48	15	14	473	7
1957	176	4	32	33	56	24	17	14	366	5
1956	150	2	28	23	49	28	13	9	308	2
1955	132	2	26	19	42	30	5	10	278	2
1954	100	–	29	10	32	16	6	7	187	–
1953	87	2	13	15	29	13	8	9	199	2
1952	82	–	20	18	16	15	5	8	166	–
1951	54	–	11	11	13	9	3	7	129	–
1950	47	–	7	8	12	8	6	6	119	–
1949	43	–	6	11	14	7	2	3	87	–
1948	31	–	6	7	6	3	3	6	84	–
1947	33	–	8	5	9	7	3	1	61	–
1946	19	–	3	3	4	6	3	–	41	–
1945	30	–	1	7	8	7	2	5	88	–
1944	13	–	3	2	6	1	1	–	21	–
1943	9	–	2	–	4	1	1	1	21	–
1942	4	–	–	1	3	–	–	–	7	–
1941	12	–	1	2	5	2	–	2	29	–
1940	1	–	1	–	–	–	–	–	–	–
Prima del 1940	8	–	1	1	1	2	2	1	26	–
<b>Totale</b>	<b>48.198</b>	<b>24.323</b>	<b>15.301</b>	<b>16.835</b>	<b>12.223</b>	<b>2.872</b>	<b>638</b>	<b>329</b>	<b>54.412</b>	<b>33.695</b>

**Tavola 3.2 – Scioglimenti e cessazioni degli effetti civili del matrimonio per numero dei figli e anno di matrimonio – Anno 1993**

ANNO DI MATRIMONIO	Sciogli- menti	Cessa- zioni de- gli effet- ti civili	SCIOGLIMENTI E CESSAZIONI DEGLI EFFETTI CIVILI		NUMERO DI SCIOGLIMENTI E CESSAZIONI I CUI CONIUGI HANNO					NUMERO FIGLI		
			Totale	di cui: con figli affidati	nessun figlio	1 figlio	2 figli	3 figli	4 figli	5 figli o più	Totale	di cui: figli affidati
1989	79	206	285	37	245	36	4	-	-	-	44	40
1988	157	557	714	96	607	91	15	1	-	-	124	109
1987	225	802	1.027	173	837	178	12	-	-	-	202	182
1986	233	849	1.082	238	820	240	19	1	2	-	289	256
1985	277	990	1.267	403	838	381	43	4	-	1	486	449
1984	283	945	1.228	473	709	459	56	3	1	-	584	522
1983	276	921	1.197	572	596	509	83	5	2	2	711	652
1982	256	936	1.192	587	573	512	94	11	2	-	741	664
1981	253	813	1.066	570	456	458	137	14	1	-	778	715
1980	267	857	1.124	656	423	509	172	19	1	-	914	857
1979	209	773	982	622	319	440	197	20	3	3	926	842
1978	185	795	980	611	315	444	199	18	4	-	912	825
1977	188	817	1.005	640	300	463	216	24	2	-	975	867
1976	157	687	844	573	217	391	213	20	2	1	891	796
1975	153	741	894	574	184	392	267	44	7	-	1.086	824
1974	130	749	879	465	204	351	280	38	4	2	1.051	632
1973	103	737	840	355	157	355	267	46	11	4	1.093	459
1972	116	723	839	330	169	310	299	48	11	2	1.107	392
1971	82	648	730	222	175	240	245	51	17	2	961	266
1970	81	589	670	180	128	223	242	63	10	4	957	211
1969	40	523	563	107	118	172	213	47	7	6	802	126
1968	38	493	531	69	112	154	192	55	12	6	785	77
1967	39	472	511	68	104	142	198	57	9	1	750	81
1966	30	359	389	42	95	87	137	50	16	4	595	45
1965	28	389	417	32	88	95	146	65	14	9	686	34
1964	26	375	401	23	90	88	146	54	16	7	643	27
1963	25	297	322	13	82	48	117	53	16	6	537	14
1962	17	286	283	16	59	60	94	45	16	9	492	18
1961	17	221	238	10	61	43	77	38	10	9	402	10
1960	18	214	232	5	62	51	60	41	10	8	375	5
1959	11	165	176	2	30	30	65	29	16	6	350	2
1958	7	142	149	5	39	16	40	32	13	9	298	6
1957	7	117	124	3	32	21	30	29	6	6	224	3
1956	6	105	111	2	36	19	26	17	7	6	186	4
1955	3	86	89	1	35	16	19	11	3	5	125	1
1954	5	75	80	-	23	8	24	13	5	7	152	-
1953	4	68	72	-	21	12	16	12	6	5	130	-
1952	3	45	48	-	19	9	14	3	1	2	66	-
1951	2	39	41	-	12	11	14	3	1	-	52	-
1950	4	42	46	-	16	11	10	5	1	3	69	-
1949	-	38	38	-	15	5	7	8	1	2	61	-
1948	2	25	27	-	5	6	8	6	1	1	52	-
1947	2	22	24	-	11	4	5	3	-	1	32	-
1946	1	21	22	-	10	1	5	1	2	3	39	-
1945	2	22	24	-	10	3	6	3	2	-	32	-
1944	-	11	11	-	5	2	3	1	-	-	11	-
1943	1	8	9	-	2	1	4	-	1	1	21	-
1942	2	11	13	-	7	3	1	-	1	1	16	-
1941	-	4	4	-	2	1	1	-	-	-	3	-
1940	-	9	9	-	1	4	2	-	-	2	20	-
Prima del 1940	1	13	14	-	6	-	5	2	-	1	21	-
<b>Totale</b>	<b>4.051</b>	<b>19.812</b>	<b>23.863</b>	<b>8.755</b>	<b>9.480</b>	<b>8.105</b>	<b>4.745</b>	<b>1.113</b>	<b>273</b>	<b>147</b>	<b>22.859</b>	<b>11.013</b>



**Tavola 3.3 – Separazioni personali per classi di età dei coniugi all'atto della separazione – Anno 1993**

ETÀ DEL MARITO	ETÀ DELLA MOGLIE								Totale
	Meno di 20	20-24	25-29	30-34	35-39	40-44	45-49	50 ed oltre	
Meno di 20	2	-	1	-	-	-	-	-	3
20 - 24	26	425	102	25	1	2	1	-	582
25 - 29	9	1.298	2.872	539	62	16	6	13	4.815
30 - 34	4	486	4.268	4.688	612	79	14	26	10.177
35 - 39	-	80	1.146	4.367	3.608	482	78	27	9.788
40 - 44	-	23	217	1.080	3.291	2.710	422	109	7.852
45 - 49	-	8	45	263	934	2.373	2.070	365	6.058
50 ed oltre	-	13	32	109	302	746	2.083	5.638	8.923
<b>Totale</b>	<b>41</b>	<b>2.333</b>	<b>8.683</b>	<b>11.071</b>	<b>8.810</b>	<b>6.408</b>	<b>4.674</b>	<b>6.178</b>	<b>48.198</b>

**Tavola 3.4 – Scioglimenti e cessazioni degli effetti civili del matrimonio per classi di età dei coniugi allo scioglimento – Anno 1993**

ETÀ DEL MARITO	ETÀ DELLA MOGLIE								Totale
	Meno di 20	20-24	25-29	30-34	35-39	40-44	45-49	50 e oltre	
Meno di 20	-	-	-	-	-	-	-	-	-
20 - 24	-	18	18	-	1	-	-	-	37
25 - 29	-	102	569	131	15	1	-	1	819
30 - 34	-	49	1.400	2.066	285	37	6	12	3.855
35 - 39	-	5	378	2.407	2.072	294	43	18	5.217
40 - 44	-	-	74	557	2.101	1.619	231	60	4.642
45 - 49	-	-	11	108	554	1.512	1.314	232	3.731
50 ed oltre	-	-	8	43	148	480	1.362	3.521	5.562
<b>Totale</b>	<b>-</b>	<b>174</b>	<b>2.458</b>	<b>5.312</b>	<b>5.176</b>	<b>3.943</b>	<b>2.956</b>	<b>3.844</b>	<b>23.863</b>

**Tavola 3.5 – Separazioni personali per classi di età e stato civile dei coniugi al matrimonio ed anno di celebrazione del matrimonio – Anno 1993**

ETÀ E STATO CIVILE DEL MARITO AL MATRIMONIO	ETÀ E STATO CIVILE DELLA MOGLIE AL MATRIMONIO								TOTALE	
	Meno di 20	20-24	25-29	30-34	35-39	40-44	45-49	50 e oltre	N. di cui nubili	
<b>1993</b>										
Meno di 20	-	-	1	-	-	-	-	-	1	1
20-24	5	5	3	-	-	-	-	-	13	13
25-29	-	9	14	3	-	-	-	-	26	26
30-34	1	3	12	7	1	-	-	-	24	24
35-39	-	1	5	2	2	-	-	-	10	10
40-44	-	-	2	1	2	2	-	-	7	7
45-49	-	-	-	2	-	-	1	1	4	4
50 ed oltre	-	1	-	-	1	-	1	2	5	5
<b>Totale</b>	<b>6</b>	<b>19</b>	<b>37</b>	<b>15</b>	<b>6</b>	<b>2</b>	<b>2</b>	<b>3</b>	<b>90</b>	<b>90</b>
Di cui celibi	6	19	37	15	6	2	2	3	90	90
<b>1992</b>										
Meno di 20	5	4	-	-	-	-	-	-	9	9
20-24	26	112	19	3	-	1	-	-	161	161
25-29	13	146	172	28	4	3	1	-	367	365
30-34	5	50	125	52	9	-	-	1	242	241
35-39	-	11	24	31	17	1	-	-	84	82
40-44	1	1	10	11	10	4	1	2	40	40
45-49	-	2	6	5	2	5	6	-	26	26
50 ed oltre	-	1	1	1	1	5	4	22	35	31
<b>Totale</b>	<b>50</b>	<b>327</b>	<b>357</b>	<b>131</b>	<b>43</b>	<b>19</b>	<b>12</b>	<b>25</b>	<b>964</b>	<b>955</b>
Di cui celibi	50	327	356	130	42	18	12	23	958	951
<b>1991</b>										
Meno di 20	14	6	2	-	-	-	-	-	22	22
20-24	76	220	54	12	1	1	1	-	365	365
25-29	39	386	401	52	7	1	1	4	891	890
30-34	4	100	213	113	14	6	1	1	452	451
35-39	2	14	53	41	23	5	1	1	140	138
40-44	2	4	22	18	19	12	3	-	80	80
45-49	2	4	4	6	12	10	5	1	44	43
50 ed oltre	-	3	7	4	9	4	7	28	62	56
<b>Totale</b>	<b>139</b>	<b>737</b>	<b>756</b>	<b>246</b>	<b>85</b>	<b>39</b>	<b>19</b>	<b>35</b>	<b>2.056</b>	<b>2.045</b>
Di cui celibi	139	735	753	245	81	38	18	33	2.042	2.034
<b>1990</b>										
Meno di 20	24	13	2	-	-	-	-	-	39	39
20-24	110	379	68	5	2	-	-	2	566	566
25-29	55	501	474	55	12	2	1	3	1.103	1.100
30-34	13	123	254	105	14	2	-	-	511	509
35-39	4	19	55	51	25	9	1	2	166	164
40-44	-	7	11	21	17	17	4	2	79	78
45-49	-	3	4	7	13	10	5	2	44	42
50 ed oltre	-	1	5	5	5	10	6	34	66	64
<b>Totale</b>	<b>206</b>	<b>1.046</b>	<b>873</b>	<b>249</b>	<b>88</b>	<b>50</b>	<b>17</b>	<b>45</b>	<b>2.574</b>	<b>2.562</b>
Di cui celibi	206	1.045	871	244	86	48	17	44	2.561	2.554
<b>1989</b>										
Meno di 20	27	13	1	-	-	1	-	-	42	42
20-24	140	436	91	8	1	1	-	-	677	677
25-29	82	584	500	52	7	2	2	4	1.233	1.229
30-34	11	136	290	129	14	5	1	1	587	585
35-39	4	23	75	69	36	10	2	-	219	217
40-44	-	6	18	27	21	26	2	1	101	100
45-49	1	4	8	7	6	11	17	3	57	55
50 ed oltre	1	4	4	5	7	8	16	56	101	98
<b>Totale</b>	<b>266</b>	<b>1.206</b>	<b>987</b>	<b>297</b>	<b>92</b>	<b>64</b>	<b>40</b>	<b>65</b>	<b>3.017</b>	<b>3.003</b>
Di cui celibi	266	1.204	984	295	90	62	39	62	3.002	2.990

**Tavola 3.5 segue – Separazioni personali per classi di età e stato civile dei coniugi al matrimonio ed anno di celebrazione del matrimonio – Anno 1993**

ETÀ E STATO CIVILE DEL MARITO AL MATRIMONIO	ETÀ E STATO CIVILE DELLA MOGLIE AL MATRIMONIO								TOTALE	
	Meno di 20	20-24	25-29	30-34	35-39	40-44	45-49	50 e oltre	N. di cui nubili	
<b>1988</b>										
Meno di 20	27	11	4	–	–	–	–	–	42	42
20-24	154	474	88	6	2	–	1	1	726	726
25-29	62	580	453	56	8	1	–	3	1.163	1.161
30-34	15	137	227	89	12	4	1	1	486	482
35-39	2	25	56	51	21	8	1	2	166	164
40-44	1	4	9	12	10	20	2	–	58	58
45-49	–	1	5	5	7	4	7	2	31	31
50 ed oltre	–	3	6	6	5	5	2	33	60	58
<b>Totale</b>	<b>261</b>	<b>1.235</b>	<b>848</b>	<b>225</b>	<b>65</b>	<b>42</b>	<b>14</b>	<b>42</b>	<b>2.732</b>	<b>2.722</b>
Di cui celibi	261	1.234	845	225	64	40	12	40	2.721	2.711
<b>1987</b>										
Meno di 20	30	10	1	2	–	–	–	–	43	43
20-24	164	421	78	9	2	–	1	–	675	675
25-29	68	595	409	45	3	1	1	1	1.123	1.123
30-34	10	100	204	86	15	2	1	–	418	418
35-39	2	29	47	35	25	11	1	–	150	146
40-44	1	5	11	16	8	18	3	–	62	60
45-49	–	1	5	8	5	3	2	2	26	25
50 ed oltre	1	–	3	7	5	4	4	28	52	50
<b>Totale</b>	<b>276</b>	<b>1.161</b>	<b>758</b>	<b>208</b>	<b>63</b>	<b>39</b>	<b>13</b>	<b>31</b>	<b>2.549</b>	<b>2.540</b>
Di cui celibi	276	1.160	754	203	62	36	13	30	2.534	2.529
<b>1986</b>										
Meno di 20	19	9	3	–	–	–	–	–	31	31
20-24	145	410	60	4	2	1	1	–	623	623
25-29	69	546	352	42	9	–	–	–	1.018	1.018
30-34	7	108	180	66	17	–	–	1	379	378
35-39	2	24	32	27	20	3	3	–	111	111
40-44	1	4	6	7	22	6	3	1	50	50
45-49	–	3	7	6	1	8	7	1	33	32
50 ed oltre	–	2	2	4	3	7	3	10	31	30
<b>Totale</b>	<b>243</b>	<b>1.106</b>	<b>642</b>	<b>156</b>	<b>74</b>	<b>25</b>	<b>17</b>	<b>13</b>	<b>2.276</b>	<b>2.273</b>
Di cui celibi	243	1.103	642	155	73	24	17	13	2.270	2.268
<b>1985</b>										
Meno di 20	23	13	4	2	–	–	–	–	42	42
20-24	200	416	59	7	–	–	–	2	684	684
25-29	86	523	293	39	9	1	–	3	954	954
30-34	11	96	155	65	11	2	–	1	341	339
35-39	1	18	26	34	8	4	1	–	92	92
40-44	1	2	8	7	10	8	1	3	40	39
45-49	–	5	1	3	6	2	11	2	30	29
50 ed oltre	–	2	2	8	–	4	8	12	36	34
<b>Totale</b>	<b>322</b>	<b>1.075</b>	<b>548</b>	<b>165</b>	<b>44</b>	<b>21</b>	<b>21</b>	<b>23</b>	<b>2.219</b>	<b>2.213</b>
Di cui celibi	322	1.075	546	164	44	20	21	23	2.215	2.209
<b>1984</b>										
Meno di 20	24	14	1	–	–	–	–	–	39	39
20-24	199	411	56	1	–	1	1	–	669	668
25-29	91	474	295	33	8	–	–	–	901	900
30-34	15	100	125	56	11	1	4	1	313	311
35-39	3	13	31	14	19	7	–	–	87	86
40-44	–	8	7	3	7	3	2	–	30	28
45-49	–	6	2	8	6	3	2	–	27	27
50 ed oltre	–	–	3	4	5	4	5	28	49	46
<b>Totale</b>	<b>332</b>	<b>1.026</b>	<b>520</b>	<b>119</b>	<b>56</b>	<b>19</b>	<b>14</b>	<b>29</b>	<b>2.115</b>	<b>2.105</b>
Di cui celibi	332	1.024	516	119	56	18	14	25	2.104	2.097

**Tavola 3.5 segue – Separazioni personali per classi di età e stato civile dei coniugi al matrimonio ed anno di celebrazione del matrimonio – Anno 1993**

ETÀ E STATO CIVILE DEL MARITO AL MATRIMONIO	ETÀ E STATO CIVILE DELLA MOGLIE AL MATRIMONIO								TOTALE	
	Meno di 20	20-24	25-29	30-34	35-39	40-44	45-49	50 e oltre	N. di cui nubili	
<b>1983</b>										
Meno di 20	41	14	2	1	–	–	–	–	58	58
20-24	194	407	61	5	–	–	–	1	668	665
25-29	85	400	242	38	8	3	–	1	777	777
30-34	11	80	92	47	7	–	1	3	241	241
35-39	2	18	22	21	15	1	3	–	82	81
40-44	–	1	7	12	12	12	3	–	47	46
45-49	–	2	3	6	2	1	4	1	19	18
50 ed oltre	1	3	1	–	4	2	2	14	27	25
<b>Totale</b>	<b>334</b>	<b>925</b>	<b>430</b>	<b>130</b>	<b>48</b>	<b>19</b>	<b>13</b>	<b>20</b>	<b>1.919</b>	<b>1.911</b>
Di cui celibi	334	922	430	129	45	19	13	18	1.910	1.903
<b>1982</b>										
Meno di 20	45	17	–	–	1	–	–	–	63	63
20-24	197	339	51	2	1	–	–	–	590	589
25-29	82	422	244	23	3	2	–	–	776	774
30-34	10	94	99	52	4	2	1	–	262	261
35-39	2	16	19	16	4	2	–	–	59	58
40-44	–	2	5	7	5	2	2	–	23	23
45-49	–	3	2	1	4	3	–	–	13	13
50 ed oltre	1	1	–	–	5	2	1	18	28	25
<b>Totale</b>	<b>337</b>	<b>894</b>	<b>420</b>	<b>101</b>	<b>27</b>	<b>13</b>	<b>4</b>	<b>18</b>	<b>1.814</b>	<b>1.806</b>
Di cui celibi	337	891	418	100	26	12	4	16	1.804	1.798
<b>1981</b>										
Meno di 20	38	5	3	–	–	–	–	–	46	46
20-24	194	355	36	7	3	–	–	–	597	597
25-29	89	350	213	15	8	1	–	–	676	676
30-34	13	64	96	40	6	–	–	1	220	218
35-39	2	13	17	18	8	1	–	–	59	59
40-44	–	3	4	4	8	2	–	1	22	20
45-49	–	2	–	3	2	2	2	–	11	11
50 ed oltre	–	1	1	1	1	5	2	13	24	23
<b>Totale</b>	<b>336</b>	<b>793</b>	<b>372</b>	<b>88</b>	<b>36</b>	<b>11</b>	<b>4</b>	<b>15</b>	<b>1.655</b>	<b>1.650</b>
Di cui celibi	335	789	372	87	35	10	4	15	1.647	1.644
<b>1980</b>										
Meno di 20	40	14	4	–	–	–	–	–	58	58
20-24	221	371	47	3	2	1	–	–	645	645
25-29	79	381	196	30	2	2	–	–	690	688
30-34	16	77	83	47	3	2	–	–	228	228
35-39	1	9	20	10	10	2	–	–	52	52
40-44	1	5	–	8	4	4	1	1	24	24
45-49	–	1	2	2	1	1	3	1	11	11
50 ed oltre	2	1	–	1	–	4	2	16	26	24
<b>Totale</b>	<b>360</b>	<b>859</b>	<b>352</b>	<b>101</b>	<b>22</b>	<b>16</b>	<b>6</b>	<b>18</b>	<b>1.734</b>	<b>1.730</b>
Di cui celibi	360	856	351	99	21	15	5	16	1.723	1.721
<b>1979</b>										
Meno di 20	39	14	1	–	–	–	–	–	54	54
20-24	185	294	44	8	–	–	–	–	531	530
25-29	77	330	205	16	6	1	1	1	637	636
30-34	16	72	70	36	3	1	2	–	200	200
35-39	2	13	16	13	11	–	1	–	56	55
40-44	–	4	3	6	–	4	–	1	18	18
45-49	1	2	2	4	2	4	1	–	16	15
50 ed oltre	–	–	2	1	1	2	1	19	26	25
<b>Totale</b>	<b>320</b>	<b>729</b>	<b>343</b>	<b>84</b>	<b>23</b>	<b>12</b>	<b>6</b>	<b>21</b>	<b>1.538</b>	<b>1.533</b>
Di cui celibi	320	729	342	84	21	12	6	20	1.534	1.531

**Tavola 3.5 segue – Separazioni personali per classi di età e stato civile dei coniugi al matrimonio ed anno di celebrazione del matrimonio – Anno 1993**

ETÀ E STATO CIVILE DEL MARITO AL MATRIMONIO	ETÀ E STATO CIVILE DELLA MOGLIE AL MATRIMONIO								TOTALE	
	Meno di 20	20-24	25-29	30-34	35-39	40-44	45-49	50 e oltre	N. di cui nubili	
1978										
Meno di 20	41	9	1	1	—	—	—	1	53	53
20-24	195	323	37	2	1	1	—	—	559	559
25-29	94	300	166	27	2	4	—	—	593	592
30-34	16	53	56	35	6	2	—	1	169	169
35-39	1	13	9	14	16	—	1	—	54	54
40-44	—	2	8	4	4	1	—	1	20	19
45-49	—	2	2	5	3	2	1	3	18	17
50 ed oltre	—	3	2	1	2	3	4	12	27	25
<b>Totale</b>	<b>347</b>	<b>705</b>	<b>281</b>	<b>89</b>	<b>34</b>	<b>13</b>	<b>6</b>	<b>18</b>	<b>1.493</b>	<b>1.488</b>
Di cui celibi	346	704	280	86	33	13	5	17	1.484	1.481
1977										
Meno di 20	27	9	3	—	1	—	—	—	40	40
20-24	200	329	40	7	1	1	—	—	578	577
25-29	94	265	154	33	3	—	—	2	551	550
30-34	12	59	53	34	8	3	—	—	169	167
35-39	1	10	12	14	9	1	—	1	48	48
40-44	1	4	2	2	5	1	—	—	15	15
45-49	1	—	1	3	1	2	—	1	9	9
50 ed oltre	—	—	—	3	2	3	2	7	17	15
<b>Totale</b>	<b>336</b>	<b>676</b>	<b>265</b>	<b>96</b>	<b>30</b>	<b>11</b>	<b>2</b>	<b>11</b>	<b>1.427</b>	<b>1.421</b>
Di cui celibi	333	675	265	95	30	11	1	10	1.420	1.416
1976										
Meno di 20	33	20	2	—	—	1	—	—	56	56
20-24	158	279	53	8	2	—	—	—	500	500
25-29	71	306	159	13	5	1	—	1	556	555
30-34	14	49	41	24	3	—	1	—	132	131
35-39	4	11	11	11	5	1	—	—	43	43
40-44	1	2	1	2	7	3	1	1	18	17
45-49	3	2	1	—	2	1	1	1	11	11
50 ed oltre	—	—	—	1	—	1	2	4	8	8
<b>Totale</b>	<b>284</b>	<b>669</b>	<b>268</b>	<b>59</b>	<b>24</b>	<b>8</b>	<b>5</b>	<b>7</b>	<b>1.324</b>	<b>1.321</b>
Di cui celibi	284	669	267	59	24	8	5	7	1.323	1.320
1975										
Meno di 20	38	15	3	—	—	—	—	—	56	56
20-24	184	269	44	1	1	—	—	—	499	499
25-29	106	297	181	14	4	—	—	—	602	602
30-34	8	65	49	20	9	—	—	—	151	151
35-39	1	9	14	8	6	1	—	1	40	40
40-44	—	5	3	2	4	1	1	1	17	17
45-49	1	—	—	3	—	—	2	—	6	5
50 ed oltre	—	—	1	1	2	1	1	6	12	11
<b>Totale</b>	<b>338</b>	<b>660</b>	<b>295</b>	<b>49</b>	<b>26</b>	<b>3</b>	<b>4</b>	<b>8</b>	<b>1.383</b>	<b>1.381</b>
Di cui celibi	338	659	294	48	25	3	4	7	1.378	1.378
1974										
Meno di 20	50	11	2	1	—	—	—	—	64	64
20-24	208	270	43	8	—	1	—	—	530	530
25-29	94	246	167	19	—	1	—	—	527	527
30-34	16	48	50	21	7	2	1	—	145	145
35-39	2	15	5	10	6	1	—	—	39	38
40-44	—	2	3	2	—	2	2	1	12	12
45-49	—	2	—	1	2	—	4	—	9	9
50 ed oltre	—	—	—	1	1	2	3	5	12	11
<b>Totale</b>	<b>370</b>	<b>594</b>	<b>270</b>	<b>63</b>	<b>16</b>	<b>9</b>	<b>10</b>	<b>6</b>	<b>1.338</b>	<b>1.336</b>
Di cui celibi	370	594	270	63	15	9	10	5	1.336	1.335

**Tavola 3.5 segue – Separazioni personali per classi di età e stato civile dei coniugi al matrimonio ed anno di celebrazione del matrimonio – Anno 1993**

ETÀ E STATO CIVILE DEL MARITO AL MATRIMONIO	ETÀ E STATO CIVILE DELLA MOGLIE AL MATRIMONIO								TOTALE	
	Meno di 20	20-24	25-29	30-34	35-39	40-44	45-49	50 e oltre	N. di cui nubili	
<b>1973</b>										
Meno di 20	51	20	1	1	—	—	—	—	73	73
20-24	187	288	47	3	2	—	—	3	530	529
25-29	97	259	139	21	4	1	—	—	521	521
30-34	13	48	48	15	9	1	—	—	134	134
35-39	4	7	10	13	8	1	—	—	43	43
40-44	—	3	3	2	5	3	3	1	20	20
45-49	—	2	2	2	3	3	1	—	13	13
50 ed oltre	—	—	—	1	—	3	1	6	11	11
<b>Totale</b>	<b>352</b>	<b>627</b>	<b>250</b>	<b>58</b>	<b>31</b>	<b>12</b>	<b>5</b>	<b>10</b>	<b>1.345</b>	<b>1.344</b>
Di cui celibi	352	626	249	58	31	11	4	9	1.340	1.339
<b>1972</b>										
Meno di 20	42	6	2	—	—	—	—	—	50	50
20-24	177	269	40	3	1	1	—	—	491	491
25-29	72	272	148	18	4	—	—	—	514	512
30-34	8	50	53	20	1	1	1	—	134	134
35-39	3	7	9	9	2	1	1	—	32	32
40-44	—	2	2	8	6	—	1	—	19	19
45-49	—	1	—	1	2	1	1	—	6	6
50 ed oltre	—	—	—	—	2	—	—	8	10	10
<b>Totale</b>	<b>302</b>	<b>607</b>	<b>254</b>	<b>59</b>	<b>18</b>	<b>4</b>	<b>4</b>	<b>8</b>	<b>1.256</b>	<b>1.254</b>
Di cui celibi	300	606	252	59	18	4	4	8	1.251	1.250
<b>1971</b>										
Meno di 20	30	7	1	—	—	—	—	—	38	38
20-24	162	263	36	6	—	—	—	1	468	467
25-29	59	238	132	13	2	1	—	—	445	445
30-34	5	48	47	15	3	1	—	—	119	118
35-39	1	6	8	8	5	1	2	—	31	31
40-44	—	4	1	2	3	1	—	1	12	12
45-49	—	—	1	1	—	—	2	—	4	4
50 ed oltre	1	—	—	1	—	1	2	9	14	14
<b>Totale</b>	<b>258</b>	<b>566</b>	<b>226</b>	<b>46</b>	<b>13</b>	<b>5</b>	<b>6</b>	<b>11</b>	<b>1.131</b>	<b>1.129</b>
Di cui celibi	257	566	226	46	13	4	5	11	1.128	1.126
<b>1970</b>										
Meno di 20	26	11	3	—	—	—	—	—	40	40
20-24	126	239	32	3	2	—	—	—	402	402
25-29	52	215	103	20	1	—	—	—	391	391
30-34	7	48	40	15	2	1	2	—	115	115
35-39	1	6	9	12	3	—	1	—	32	32
40-44	—	3	—	2	2	2	—	—	9	9
45-49	—	—	—	—	1	1	—	—	2	2
50 ed oltre	—	1	—	—	—	—	1	9	11	11
<b>Totale</b>	<b>212</b>	<b>523</b>	<b>187</b>	<b>52</b>	<b>11</b>	<b>4</b>	<b>4</b>	<b>9</b>	<b>1.002</b>	<b>1.002</b>
Di cui celibi	212	523	186	52	11	4	4	9	1.001	1.001
<b>1965-69</b>										
Meno di 20	123	30	7	—	—	—	—	—	160	160
20-24	425	756	125	18	3	1	—	—	1.328	1.326
25-29	215	792	455	64	14	—	—	1	1.541	1.540
30-34	31	137	170	64	13	—	1	—	416	416
35-39	1	26	43	23	13	4	—	—	110	110
40-44	1	4	8	11	7	4	—	1	36	36
45-49	—	1	4	1	1	1	2	1	11	11
50 ed oltre	1	1	—	—	—	—	—	15	17	17
<b>Totale</b>	<b>797</b>	<b>1.747</b>	<b>812</b>	<b>181</b>	<b>51</b>	<b>10</b>	<b>3</b>	<b>18</b>	<b>3.619</b>	<b>3.616</b>
Di cui celibi	797	1.743	812	181	51	9	2	18	3.613	3.610

**Tavola 3.5 segue - Separazioni personali per classi di età e stato civile dei coniugi al matrimonio ed anno di celebrazione del matrimonio - Anno 1993**

ETÀ E STATO CIVILE DEL MARITO AL MATRIMONIO	ETÀ E STATO CIVILE DELLA MOGLIE AL MATRIMONIO								TOTALE	
	Meno di 20	20-24	25-29	30-34	35-39	40-44	45-49	50 e oltre	N. di cui nubili	
<b>1960-64</b>										
Meno di 20	75	14	4	-	-	-	-	-	93	93
20-24	218	421	86	18	1	-	-	-	744	744
25-29	109	494	251	33	9	2	-	-	898	898
30-34	19	104	124	40	6	1	-	-	294	293
35-39	3	19	27	9	6	-	1	-	65	65
40-44	2	3	5	5	2	-	-	-	17	17
45-49	-	-	1	1	4	1	1	-	8	8
50 ed oltre	1	-	-	1	-	-	1	13	16	16
<b>Totale</b>	<b>427</b>	<b>1.055</b>	<b>498</b>	<b>107</b>	<b>28</b>	<b>4</b>	<b>3</b>	<b>13</b>	<b>2.135</b>	<b>2.134</b>
Di cui celibi	426	1.052	498	106	27	4	3	13	2.129	2.129
<b>1955-59</b>										
Meno di 20	20	8	1	1	-	-	-	-	30	30
20-24	101	156	38	5	1	-	-	-	301	301
25-29	49	225	118	18	2	-	-	1	413	412
30-34	8	65	45	23	4	-	-	-	145	145
35-39	1	5	10	2	1	-	-	-	19	19
40-44	-	1	-	-	-	-	-	-	1	1
45-49	-	-	1	-	1	-	-	-	2	2
50 ed oltre	-	-	-	-	-	-	-	9	9	9
<b>Totale</b>	<b>179</b>	<b>460</b>	<b>213</b>	<b>49</b>	<b>9</b>	<b>-</b>	<b>-</b>	<b>10</b>	<b>920</b>	<b>919</b>
Di cui celibi	179	460	213	49	9	-	-	10	920	919
<b>1950-54</b>										
Meno di 20	14	6	1	-	-	-	-	-	21	21
20-24	34	93	16	-	1	-	-	-	144	144
25-29	17	78	43	6	1	-	-	1	146	145
30-34	2	17	21	9	-	-	-	-	49	49
35-39	-	2	4	1	1	1	-	-	9	9
40-44	-	-	-	-	-	-	-	-	-	-
45-49	-	-	-	-	-	-	-	-	-	-
50 ed oltre	-	-	-	-	-	-	-	1	1	1
<b>Totale</b>	<b>67</b>	<b>196</b>	<b>85</b>	<b>16</b>	<b>3</b>	<b>1</b>	<b>-</b>	<b>2</b>	<b>370</b>	<b>369</b>
Di cui celibi	67	196	85	16	3	1	-	2	370	369
<b>1945-49</b>										
Meno di 20	9	1	2	-	-	-	-	-	12	12
20-24	28	32	9	-	-	-	-	-	69	69
25-29	9	37	15	-	-	-	-	-	61	60
30-34	1	4	4	2	-	-	-	-	11	11
35-39	-	-	-	2	-	-	-	-	2	2
40-44	-	-	-	-	-	-	-	-	-	-
45-49	-	-	-	-	-	-	1	-	1	1
50 ed oltre	-	-	-	-	-	-	-	-	-	-
<b>Totale</b>	<b>47</b>	<b>74</b>	<b>30</b>	<b>4</b>	<b>-</b>	<b>-</b>	<b>1</b>	<b>-</b>	<b>156</b>	<b>155</b>
Di cui celibi	47	73	30	4	-	-	1	-	155	155
<b>Prima del 1945</b>										
Meno di 20	5	2	-	-	-	-	-	-	7	7
20-24	10	8	2	1	-	-	-	-	21	21
25-29	1	12	1	1	-	-	-	-	15	15
30-34	1	1	1	-	-	-	-	-	3	3
35-39	-	1	-	-	-	-	-	-	1	1
40-44	-	-	-	-	-	-	-	-	-	-
45-49	-	-	-	-	-	-	-	-	-	-
50 ed oltre	-	-	-	-	-	-	-	-	-	-
<b>Totale</b>	<b>17</b>	<b>24</b>	<b>4</b>	<b>2</b>	<b>-</b>	<b>-</b>	<b>-</b>	<b>-</b>	<b>47</b>	<b>47</b>
Di cui celibi	17	24	4	2	-	-	-	-	47	47
<b>TOTALE</b>										
Meno di 20	980	326	62	9	2	2	-	1	1.382	1.382
20-24	4.623	9.045	1.465	163	32	11	5	10	15.354	15.343
25-29	2.116	10.263	6.695	827	145	30	7	26	20.109	20.082
30-34	319	2.136	3.027	1.327	212	39	18	12	7.090	7.067
35-39	52	383	669	569	325	76	20	7	2.101	2.082
40-44	13	91	159	202	200	158	35	19	877	865
45-49	9	49	64	91	89	79	89	22	492	480
50 ed oltre	9	28	40	57	61	80	81	437	793	753
<b>Totale</b>	<b>8.121</b>	<b>22.321</b>	<b>12.181</b>	<b>3.245</b>	<b>1.066</b>	<b>475</b>	<b>255</b>	<b>534</b>	<b>48.198</b>	<b>48.054</b>
Di cui celibi	8.112	22.283	12.148	3.218	1.042	455	245	507	48.010	47.905

**Tavola 3.6 – Scoglimenti e cessazioni degli effetti civili del matrimonio per classi di età dei coniugi al matrimonio ed anno di celebrazione del matrimonio – Anno 1993**

ETÀ E STATO CIVILE DEL MARITO AL MATRIMONIO	ETÀ E STATO CIVILE DELLA MOGLIE AL MATRIMONIO								TOTALE	
	Meno di 20	20-24	25-29	30-34	35-39	40-44	45-49	50 e oltre	N. di cui nubili	
<b>1989</b>										
Meno di 20	5	1	-	-	-	-	-	-	6	6
20-24	13	28	7	3	-	-	-	-	51	51
25-29	5	50	52	4	1	-	-	-	112	105
30-34	-	14	31	12	-	2	-	1	60	58
35-39	-	1	9	10	8	-	-	-	28	26
40-44	-	1	1	1	4	2	1	-	10	10
45-49	-	-	1	1	2	1	2	1	8	7
50 ed oltre	-	2	-	-	1	-	3	4	10	9
<b>Totale</b>	<b>23</b>	<b>97</b>	<b>101</b>	<b>31</b>	<b>16</b>	<b>5</b>	<b>6</b>	<b>6</b>	<b>285</b>	<b>272</b>
Di cui celibi	22	91	99	31	15	5	6	4	273	272
<b>1988</b>										
Meno di 20	8	5	-	-	-	-	-	-	13	12
20-24	45	101	19	2	-	-	-	-	167	164
25-29	14	184	113	18	-	-	-	2	331	317
30-34	2	38	57	24	3	1	-	-	125	120
35-39	-	7	10	13	6	3	-	-	39	37
40-44	-	2	3	3	3	1	-	1	13	13
45-49	-	-	-	2	3	-	4	2	11	11
50 ed oltre	-	1	-	-	1	2	1	10	15	12
<b>Totale</b>	<b>69</b>	<b>338</b>	<b>202</b>	<b>62</b>	<b>16</b>	<b>7</b>	<b>5</b>	<b>15</b>	<b>714</b>	<b>686</b>
Di cui celibi	69	325	195	62	16	7	5	12	691	686
<b>1987</b>										
Meno di 20	17	3	1	1	-	-	-	-	22	20
20-24	58	158	27	1	1	-	-	-	245	236
25-29	23	256	159	18	3	1	-	1	461	448
30-34	5	57	80	34	7	2	-	-	185	176
35-39	-	11	25	17	7	-	1	-	61	58
40-44	-	3	4	7	7	4	-	1	26	26
45-49	-	-	-	1	2	2	6	-	11	10
50 ed oltre	-	1	2	-	-	4	2	7	16	14
<b>Totale</b>	<b>103</b>	<b>489</b>	<b>298</b>	<b>79</b>	<b>27</b>	<b>13</b>	<b>9</b>	<b>9</b>	<b>1.027</b>	<b>988</b>
Di cui celibi	100	471	289	77	25	12	8	7	989	985
<b>1986</b>										
Meno di 20	16	6	1	-	-	-	-	-	23	23
20-24	66	212	31	1	-	-	-	1	311	301
25-29	34	262	165	18	2	1	-	1	483	464
30-34	6	55	81	33	5	-	1	-	181	174
35-39	-	10	12	11	6	-	-	1	40	39
40-44	-	1	3	7	4	3	-	-	18	18
45-49	-	1	1	2	1	5	1	-	11	11
50 ed oltre	-	1	-	1	3	4	1	5	15	15
<b>Totale</b>	<b>122</b>	<b>548</b>	<b>294</b>	<b>73</b>	<b>21</b>	<b>13</b>	<b>3</b>	<b>8</b>	<b>1.082</b>	<b>1.045</b>
Di cui celibi	121	527	285	72	20	13	3	7	1.048	1.043
<b>1985</b>										
Meno di 20	25	14	2	-	-	-	-	-	41	38
20-24	90	262	39	9	2	1	-	1	404	381
25-29	40	301	161	28	3	1	-	1	535	516
30-34	7	57	77	38	3	-	2	-	184	177
35-39	2	15	18	12	10	1	-	-	58	56
40-44	-	1	2	4	5	8	-	-	20	20
45-49	-	2	2	1	-	5	-	1	11	11
50 ed oltre	-	1	-	-	3	3	2	5	14	13
<b>Totale</b>	<b>164</b>	<b>653</b>	<b>301</b>	<b>92</b>	<b>26</b>	<b>19</b>	<b>4</b>	<b>8</b>	<b>1.267</b>	<b>1.212</b>
Di cui celibi	158	624	288	86	24	19	4	6	1.209	1.206



**Tavola 3.6 segue – Scioglimenti e cessazioni degli effetti civili del matrimonio per classi di età dei coniugi al matrimonio ed anno di celebrazione del matrimonio – Anno 1993**

ETÀ E STATO CIVILE DEL MARITO AL MATRIMONIO	ETÀ E STATO CIVILE DELLA MOGLIE AL MATRIMONIO								TOTALE	
	Meno di 20	20-24	25-29	30-34	35-39	40-44	45-49	50 e oltre	N. di cui nubili	
<b>1984</b>										
Meno di 20	20	8	—	—	—	—	—	—	28	27
20-24	106	293	35	3	1	—	1	—	439	418
25-29	46	275	164	12	2	—	—	1	500	484
30-34	7	61	54	25	5	1	1	—	154	150
35-39	3	4	29	17	15	—	—	—	68	64
40-44	—	—	2	8	2	3	—	—	15	14
45-49	—	3	1	—	—	2	1	1	8	8
50 ed oltre	—	2	4	1	1	3	1	4	16	16
<b>Totale</b>	<b>182</b>	<b>646</b>	<b>289</b>	<b>66</b>	<b>26</b>	<b>9</b>	<b>4</b>	<b>6</b>	<b>1.228</b>	<b>1.181</b>
Di cui celibi	177	611	285	60	24	9	4	5	1.175	1.174
<b>1983</b>										
Meno di 20	27	12	—	—	—	—	—	—	39	37
20-24	133	247	37	3	1	—	1	—	422	402
25-29	43	266	136	12	5	—	—	—	462	449
30-34	12	66	77	27	7	—	—	—	189	184
35-39	2	6	6	12	12	—	1	—	39	37
40-44	—	6	7	4	2	4	—	1	24	23
45-49	—	1	1	3	2	2	1	1	11	11
50 ed oltre	—	1	2	1	1	2	1	3	11	11
<b>Totale</b>	<b>217</b>	<b>605</b>	<b>266</b>	<b>62</b>	<b>30</b>	<b>8</b>	<b>4</b>	<b>5</b>	<b>1.197</b>	<b>1.154</b>
Di cui celibi	204	582	260	60	28	8	1	5	1.148	1.146
<b>1982</b>										
Meno di 20	35	11	1	—	—	—	—	—	47	47
20-24	130	265	14	2	—	—	—	1	412	392
25-29	44	283	145	17	2	1	—	1	493	472
30-34	10	46	60	21	—	2	—	—	139	133
35-39	—	6	20	10	18	4	—	—	58	55
40-44	2	3	2	2	3	5	1	1	19	18
45-49	—	—	2	1	1	1	3	1	9	8
50 ed oltre	1	—	—	4	1	1	4	4	15	14
<b>Totale</b>	<b>222</b>	<b>614</b>	<b>244</b>	<b>57</b>	<b>25</b>	<b>14</b>	<b>8</b>	<b>8</b>	<b>1.192</b>	<b>1.139</b>
Di cui celibi	218	579	238	54	22	13	6	7	1.137	1.132
<b>1981</b>										
Meno di 20	28	6	—	—	—	—	—	—	34	32
20-24	128	262	30	2	—	—	—	—	422	401
25-29	51	240	108	11	2	—	—	—	412	394
30-34	5	49	44	21	5	—	—	—	124	117
35-39	1	8	12	9	5	4	—	—	39	39
40-44	1	2	4	2	4	3	1	1	18	17
45-49	—	1	2	—	4	—	1	—	8	8
50 ed oltre	—	—	—	—	3	2	1	3	9	9
<b>Totale</b>	<b>214</b>	<b>568</b>	<b>200</b>	<b>45</b>	<b>23</b>	<b>9</b>	<b>3</b>	<b>4</b>	<b>1.066</b>	<b>1.017</b>
Di cui celibi	203	540	193	44	22	9	3	3	1.017	1.015
<b>1980</b>										
Meno di 20	32	9	3	—	—	—	—	—	44	43
20-24	141	260	42	3	—	1	—	1	448	433
25-29	71	213	109	13	6	—	—	—	412	409
30-34	5	59	46	29	—	—	—	—	139	135
35-39	4	9	9	9	6	1	1	—	39	37
40-44	—	2	2	7	1	1	3	—	16	15
45-49	—	1	1	2	1	2	1	2	10	9
50 ed oltre	1	2	1	1	2	2	3	4	16	15
<b>Totale</b>	<b>254</b>	<b>555</b>	<b>213</b>	<b>64</b>	<b>16</b>	<b>7</b>	<b>8</b>	<b>7</b>	<b>1.124</b>	<b>1.096</b>
Di cui celibi	247	539	209	62	15	6	8	6	1.092	1.087

**Tavola 3.6 segue – Scoglimenti e cessazioni degli effetti civili del matrimonio per classi di età dei coniugi al matrimonio ed anno di celebrazione del matrimonio – Anno 1993**

ETÀ E STATO CIVILE DEL MARITO AL MATRIMONIO	ETÀ E STATO CIVILE DELLA MOGLIE AL MATRIMONIO								TOTALE	
	Meno di 20	20-24	25-29	30-34	35-39	40-44	45-49	50 e oltre	N. di cui nubili	
<b>1979</b>										
Meno di 20	28	7	3	—	—	—	—	—	38	36
20-24	150	207	32	3	—	2	—	—	394	377
25-29	65	188	84	15	1	1	—	1	355	345
30-34	4	43	40	20	5	1	—	—	113	107
35-39	1	11	15	5	9	3	1	—	45	44
40-44	—	2	5	4	2	4	—	—	17	15
45-49	—	1	1	2	1	3	2	—	10	10
50 ed oltre	—	1	1	1	2	2	1	2	10	10
<b>Totale</b>	<b>248</b>	<b>460</b>	<b>181</b>	<b>50</b>	<b>20</b>	<b>16</b>	<b>4</b>	<b>3</b>	<b>982</b>	<b>944</b>
Di cui celibi	237	449	170	46	18	16	4	2	942	938
<b>1978</b>										
Meno di 20	21	13	2	—	—	—	—	—	36	35
20-24	128	222	32	3	1	—	—	1	387	377
25-29	57	221	104	8	3	—	—	—	393	383
30-34	7	37	42	16	3	—	1	1	107	100
35-39	2	5	9	8	7	1	3	—	35	34
40-44	1	3	1	2	1	2	—	—	10	10
45-49	—	—	—	2	2	—	—	—	4	4
50 ed oltre	—	1	1	1	1	1	—	3	8	8
<b>Totale</b>	<b>216</b>	<b>502</b>	<b>191</b>	<b>40</b>	<b>18</b>	<b>4</b>	<b>4</b>	<b>5</b>	<b>980</b>	<b>951</b>
Di cui celibi	212	490	183	39	18	4	4	4	954	948
<b>1977</b>										
Meno di 20	35	9	1	—	—	—	—	—	45	43
20-24	155	194	38	3	1	—	—	1	392	379
25-29	56	208	102	6	5	1	—	1	379	356
30-34	10	51	27	26	1	—	1	—	116	114
35-39	2	7	10	7	8	3	—	—	37	35
40-44	—	2	5	5	—	2	1	—	15	14
45-49	—	—	1	3	3	4	2	—	13	11
50 ed oltre	—	—	—	—	2	3	2	1	8	8
<b>Totale</b>	<b>258</b>	<b>471</b>	<b>184</b>	<b>50</b>	<b>20</b>	<b>13</b>	<b>6</b>	<b>3</b>	<b>1.005</b>	<b>960</b>
Di cui celibi	252	448	173	47	19	10	6	2	957	952
<b>1976</b>										
Meno di 20	25	8	2	1	—	—	—	1	37	34
20-24	116	190	22	6	1	1	—	—	336	328
25-29	54	176	86	9	1	1	—	—	327	315
30-34	5	28	30	30	3	2	—	—	98	97
35-39	3	9	9	5	3	—	2	—	31	30
40-44	1	—	1	2	2	1	—	—	7	7
45-49	—	—	2	—	—	—	2	—	4	4
50 ed oltre	—	—	1	—	1	—	—	2	4	2
<b>Totale</b>	<b>204</b>	<b>411</b>	<b>153</b>	<b>53</b>	<b>11</b>	<b>5</b>	<b>4</b>	<b>3</b>	<b>844</b>	<b>817</b>
Di cui celibi	202	397	150	49	11	4	4	1	818	815
<b>1975</b>										
Meno di 20	40	12	1	1	—	—	—	—	54	53
20-24	140	182	25	2	2	—	—	—	351	334
25-29	61	174	93	11	4	2	—	4	349	335
30-34	6	35	28	12	3	1	—	—	85	84
35-39	2	4	3	6	7	4	1	—	27	27
40-44	1	1	1	1	3	4	—	—	11	10
45-49	—	1	2	2	3	1	—	—	9	9
50 ed oltre	—	1	—	—	—	3	2	2	8	8
<b>Totale</b>	<b>250</b>	<b>410</b>	<b>153</b>	<b>35</b>	<b>22</b>	<b>15</b>	<b>3</b>	<b>6</b>	<b>894</b>	<b>860</b>
Di cui celibi	245	387	151	35	19	15	3	3	858	857

**Tavola 3.6 segue – Scioglimenti e cessazioni degli effetti civili del matrimonio per classi di età dei coniugi al matrimonio ed anno di celebrazione del matrimonio – Anno 1993**

ETÀ E STATO CIVILE DEL MARITO AL MATRIMONIO	ETÀ E STATO CIVILE DELLA MOGLIE AL MATRIMONIO								TOTALE	
	Meno di 20	20-24	25-29	30-34	35-39	40-44	45-49	50 e ol- tre	N. di cui nubili	
<b>1974</b>										
Meno di 20	25	8	1	-	-	-	-	-	34	32
20-24	161	185	34	4	-	-	-	-	384	374
25-29	40	176	107	11	3	-	1	-	338	326
30-34	2	24	37	19	2	-	1	-	85	81
35-39	-	4	4	3	3	-	-	-	14	14
40-44	1	1	3	-	5	-	-	1	11	11
45-49	-	1	-	2	2	-	-	1	6	6
50 ed oltre	-	2	1	1	-	1	1	1	7	7
<b>Totale</b>	<b>229</b>	<b>401</b>	<b>187</b>	<b>40</b>	<b>15</b>	<b>1</b>	<b>3</b>	<b>3</b>	<b>879</b>	<b>851</b>
Di cui celibi	220	382	185	39	14	1	3	3	847	845
<b>1973</b>										
Meno di 20	32	11	2	-	1	-	-	-	46	44
20-24	141	178	22	4	1	-	-	-	346	331
25-29	53	176	84	7	3	1	-	-	324	311
30-34	7	33	27	12	2	1	-	-	82	79
35-39	1	4	10	1	2	1	-	-	19	18
40-44	-	1	3	6	1	1	-	1	13	13
45-49	-	-	2	1	1	2	-	-	6	4
50 ed oltre	-	-	-	2	-	1	1	-	4	4
<b>Totale</b>	<b>234</b>	<b>403</b>	<b>150</b>	<b>33</b>	<b>11</b>	<b>7</b>	<b>1</b>	<b>1</b>	<b>840</b>	<b>804</b>
Di cui celibi	229	384	145	32	10	7	1	1	809	802
<b>1972</b>										
Meno di 20	42	5	-	-	-	-	-	-	47	47
20-24	116	215	22	-	3	-	1	-	357	345
25-29	51	165	86	9	1	-	-	-	312	302
30-34	7	25	29	14	3	1	-	-	79	78
35-39	2	4	3	5	8	1	-	-	23	22
40-44	-	4	1	3	3	3	-	1	15	14
45-49	-	-	1	-	-	1	1	-	3	3
50 ed oltre	-	-	1	-	-	-	-	2	3	2
<b>Totale</b>	<b>218</b>	<b>418</b>	<b>143</b>	<b>31</b>	<b>18</b>	<b>6</b>	<b>2</b>	<b>3</b>	<b>839</b>	<b>813</b>
Di cui celibi	214	402	138	28	17	6	1	2	808	808
<b>1971</b>										
Meno di 20	31	9	-	-	-	-	-	-	40	40
20-24	108	167	28	4	-	-	-	-	307	289
25-29	31	167	58	10	2	2	-	-	270	259
30-34	6	38	30	8	-	-	-	-	82	81
35-39	2	4	6	6	-	-	-	-	18	17
40-44	-	2	1	1	1	-	-	-	5	5
45-49	-	1	-	-	-	1	-	-	2	2
50 ed oltre	1	-	1	1	1	-	1	1	6	6
<b>Totale</b>	<b>179</b>	<b>388</b>	<b>124</b>	<b>30</b>	<b>4</b>	<b>3</b>	<b>1</b>	<b>1</b>	<b>730</b>	<b>699</b>
Di cui celibi	175	367	115	30	4	3	1	1	696	696
<b>1970</b>										
Meno di 20	26	5	-	-	-	-	-	-	31	31
20-24	97	183	26	2	-	-	1	-	309	297
25-29	30	140	52	9	-	-	1	-	232	226
30-34	5	21	27	13	2	-	-	-	68	66
35-39	3	4	6	4	4	-	-	-	21	21
40-44	1	1	2	2	1	-	-	-	8	8
45-49	-	-	-	-	-	-	-	-	-	-
50 ed oltre	-	-	-	-	-	1	-	-	1	1
<b>Totale</b>	<b>162</b>	<b>354</b>	<b>113</b>	<b>30</b>	<b>7</b>	<b>1</b>	<b>2</b>	<b>1</b>	<b>670</b>	<b>650</b>
Di cui celibi	161	340	108	27	7	1	2	1	647	647

**Tavola 3.6 segue - Scioglimenti e cessazioni degli effetti civili del matrimonio per classi di età dei coniugi al matrimonio ed anno di celebrazione del matrimonio - Anno 1993**

ETÀ E STATO CIVILE DEL MARITO AL MATRIMONIO	ETÀ E STATO CIVILE DELLA MOGLIE AL MATRIMONIO								TOTALE	
	Meno di 20	20-24	25-29	30-34	35-39	40-44	45-49	50 e oltre	N. di cui nubili	
<b>1965-69</b>										
Meno di 20	100	31	6	2	-	-	-	-	139	132
20-24	343	515	70	13	2	-	-	-	943	905
25-29	143	553	248	32	15	1	-	1	993	960
30-34	23	103	83	33	9	-	-	-	251	242
35-39	5	14	18	13	6	-	1	-	57	56
40-44	2	4	4	5	1	2	-	-	18	17
45-49	1	2	-	1	2	3	-	-	9	9
50 ed oltre	-	-	-	-	-	-	1	-	1	1
<b>Totale</b>	<b>617</b>	<b>1.222</b>	<b>429</b>	<b>99</b>	<b>35</b>	<b>6</b>	<b>2</b>	<b>1</b>	<b>2.411</b>	<b>2.322</b>
Di cui celibi	603	1.166	418	95	34	6	2	-	2.324	2.314
<b>1960-64</b>										
Meno di 20	53	16	4	-	-	-	-	-	73	71
20-24	197	310	63	11	-	-	1	1	583	552
25-29	76	340	167	21	4	1	-	-	609	587
30-34	20	73	56	22	5	1	-	-	177	171
35-39	1	6	5	7	1	2	-	-	22	21
40-44	1	5	2	-	-	1	-	-	9	8
45-49	-	1	-	2	-	-	-	-	3	3
50 ed oltre	-	-	-	-	-	-	-	-	-	-
<b>Totale</b>	<b>348</b>	<b>751</b>	<b>297</b>	<b>63</b>	<b>10</b>	<b>5</b>	<b>1</b>	<b>1</b>	<b>1.476</b>	<b>1.413</b>
Di cui celibi	341	712	285	57	9	5	1	1	1.411	1.408
<b>1955-59</b>										
Meno di 20	27	11	3	-	-	-	-	-	41	40
20-24	80	128	31	7	1	-	-	-	247	237
25-29	42	140	77	10	1	-	-	-	270	257
30-34	14	27	22	10	2	1	-	1	77	75
35-39	1	8	1	-	2	-	-	-	12	12
40-44	-	-	-	-	-	-	-	-	-	-
45-49	-	-	1	1	-	-	-	-	2	2
50 ed oltre	-	-	-	-	-	-	-	-	-	-
<b>Totale</b>	<b>164</b>	<b>314</b>	<b>135</b>	<b>28</b>	<b>6</b>	<b>1</b>	<b>-</b>	<b>1</b>	<b>649</b>	<b>623</b>
Di cui celibi	156	304	129	27	6	1	-	1	624	621
<b>1950-54</b>										
Meno di 20	9	9	3	-	-	-	-	-	21	20
20-24	37	59	13	-	-	-	-	-	109	103
25-29	18	57	31	10	1	-	-	-	117	117
30-34	3	12	14	-	2	1	-	-	32	29
35-39	-	3	2	-	-	-	-	-	5	5
40-44	-	-	-	1	1	-	-	-	2	2
45-49	-	-	-	-	1	-	-	-	1	1
50 ed oltre	-	-	-	-	-	-	-	-	-	-
<b>Totale</b>	<b>67</b>	<b>140</b>	<b>63</b>	<b>11</b>	<b>5</b>	<b>1</b>	<b>-</b>	<b>-</b>	<b>287</b>	<b>277</b>
Di cui celibi	65	135	62	11	5	1	-	-	279	276

**Tavola 3.6 segue - Scioglimenti e cessazioni degli effetti civili del matrimonio per classi di età dei coniugi al matrimonio ed anno di celebrazione del matrimonio - Anno 1993**

ETÀ E STATO CIVILE DEL MARITO AL MATRIMONIO	ETÀ E STATO CIVILE DELLA MOGLIE AL MATRIMONIO								TOTALE	
	Meno di 20	20-24	25-29	30-34	35-39	40-44	45-49	50 e oltre	N. di cui nubili	
<b>1945-49</b>										
Meno di 20	5	3	-	-	-	-	-	-	8	8
20-24	21	43	7	2	-	-	-	-	73	70
25-29	6	23	13	1	1	-	-	-	44	42
30-34	1	4	2	2	-	-	-	-	9	8
35-39	-	-	-	-	-	1	-	-	1	1
40-44	-	-	-	-	-	-	-	-	-	-
45-49	-	-	-	-	-	-	-	-	-	-
50 ed oltre	-	-	-	-	-	-	-	-	-	-
<b>Totale</b>	<b>33</b>	<b>73</b>	<b>22</b>	<b>5</b>	<b>1</b>	<b>1</b>	<b>-</b>	<b>-</b>	<b>135</b>	<b>129</b>
Di cui celibi	32	69	21	5	1	1	-	-	129	129
<b>PRIMA DEL 1945</b>										
Meno di 20	12	2	-	-	-	-	-	-	14	12
20-24	11	16	-	-	-	-	-	-	27	25
25-29	4	10	1	-	-	-	-	-	15	15
30-34	1	-	1	1	-	-	-	-	3	3
35-39	1	-	-	-	-	-	-	-	1	1
40-44	-	-	-	-	-	-	-	-	-	-
45-49	-	-	-	-	-	-	-	-	-	-
50 ed oltre	-	-	-	-	-	-	-	-	-	-
<b>Totale</b>	<b>29</b>	<b>28</b>	<b>2</b>	<b>1</b>	<b>-</b>	<b>-</b>	<b>-</b>	<b>-</b>	<b>60</b>	<b>56</b>
Di cui celibi	26	28	2	1	-	-	-	-	57	56
<b>TOTALE</b>										
Meno di 20	724	234	36	5	1	-	-	1	1.001	963
20-24	2.911	5.082	746	93	17	5	5	7	8.866	8.502
25-29	1.158	5.244	2.705	320	71	14	2	14	9.528	9.194
30-34	180	1.056	1.102	502	77	17	7	3	2.944	2.839
35-39	38	164	251	190	153	29	11	1	837	806
40-44	11	47	59	77	56	54	7	9	320	308
45-49	1	16	21	29	31	35	27	10	170	162
50 ed oltre	3	16	15	14	23	35	28	63	197	185
<b>Totale</b>	<b>5.026</b>	<b>11.859</b>	<b>4.935</b>	<b>1.230</b>	<b>429</b>	<b>189</b>	<b>87</b>	<b>108</b>	<b>23.863</b>	<b>22.959</b>
Di cui celibi	4.889	11.349	4.776	1.176	403	182	80	84	22.939	22.858

**Tavola 3.7 – Separazioni personali per titolo di studio dei coniugi – Anno 1993**

TITOLO DI STUDIO DEL MARITO	TITOLO DI STUDIO DELLA MOGLIE					Totale
	Laurea	Diploma di scuola secondaria superiore	Licenza di scuola media	Licenza elementare o priva di titolo di studio	Non indicato	
Laurea	1.900	1.965	420	30	10	4.325
Diploma di scuola secondaria superiore	1.049	10.036	4.418	385	42	15.930
Licenza di scuola media	231	3.756	14.683	1.484	68	20.222
Licenza elementare o priva di titolo di studio	20	453	1.911	3.218	27	5.629
Non indicato	6	55	158	29	1.844	2.092
<b>Totale</b>	<b>3.206</b>	<b>16.265</b>	<b>21.590</b>	<b>5.146</b>	<b>1.991</b>	<b>48.198</b>

**Tavola 3.8 – Scioglimenti e cessazioni degli effetti civili del matrimonio per titolo di studio dei coniugi – Anno 1993**

TITOLO DI STUDIO DEL MARITO	TITOLO DI STUDIO DELLA MOGLIE					Totale
	Laurea	Diploma di scuola secondaria superiore	Licenza di scuola media	Licenza elementare o priva di titolo di studio	Non indicato	
Laurea	874	907	236	14	14	2.045
Diploma di scuola secondaria superiore	370	3.948	1.986	159	53	6.516
Licenza di scuola media	109	1.561	7.707	748	78	10.203
Licenza elementare o priva di titolo di studio	18	191	985	1.870	41	3.105
Non indicato	19	46	119	27	1.783	1.994
<b>Totale</b>	<b>1.390</b>	<b>6.653</b>	<b>11.033</b>	<b>2.818</b>	<b>1.969</b>	<b>23.863</b>

**Tavola 3.9 – Separazioni personali per attività economica e posizione nella professione dei coniugi – Anno 1993**

ATTIVITÀ ECONOMICA E POSIZIONE NELLA PROFESSIONE DEL MARITO	ATTIVITÀ ECONOMICA E POSIZIONE NELLA PROFESSIONE DELLA MOGLIE									
	AGRICOLTURA				Totale	INDUSTRIA				
	Imprenditrice o libera professionista	Lavoratrice in proprio o coadiuvante	Dirigente o impiegata	Operaia o assimilata		Imprenditrice o libera professionista	Lavoratrice in proprio o coadiuvante	Dirigente o impiegata	Operaia o assimilata	Totale
<b>AGRICOLTURA</b>										
Imprenditore o libero professionista	3	1	1	–	5	2	1	5	2	10
Lavoratore in proprio o coadiuvante	1	54	1	4	60	2	9	12	16	39
Dirigente o impiegato	–	–	9	1	10	–	3	4	4	11
Operaio o assimilato	–	1	1	91	93	–	4	5	38	47
<b>Totale</b>	<b>4</b>	<b>56</b>	<b>12</b>	<b>96</b>	<b>168</b>	<b>4</b>	<b>17</b>	<b>26</b>	<b>60</b>	<b>107</b>
<b>INDUSTRIA</b>										
Imprenditore o libero professionista	1	–	–	1	2	97	21	127	29	274
Lavoratore in proprio o coadiuvante	–	3	1	11	15	7	209	160	276	652
Dirigente o impiegato	–	3	4	3	10	28	19	2.011	208	2.266
Operaio o assimilato	–	7	2	78	87	10	99	593	2.105	2.807
<b>Totale</b>	<b>1</b>	<b>13</b>	<b>7</b>	<b>93</b>	<b>114</b>	<b>142</b>	<b>348</b>	<b>2.891</b>	<b>2.618</b>	<b>5.999</b>
<b>ALTRE ATTIVITÀ</b>										
Imprenditore o libero professionista	6	1	1	2	10	23	28	121	45	217
Lavoratore in proprio o coadiuvante	1	7	2	17	27	25	135	219	226	605
Dirigente o impiegato	5	2	14	20	41	46	69	410	284	809
Operaio o assimilato	1	7	1	33	42	10	28	151	255	444
<b>Totale</b>	<b>13</b>	<b>17</b>	<b>18</b>	<b>72</b>	<b>120</b>	<b>104</b>	<b>260</b>	<b>901</b>	<b>810</b>	<b>2.075</b>
<b>TOTALE</b>										
Imprenditore o libero professionista	10	2	2	3	17	122	50	253	76	501
Lavoratore in proprio o coadiuvante	2	64	4	32	102	34	353	391	518	1.296
Dirigente o impiegato	5	5	27	24	61	74	91	2.425	496	3.086
Operaio o assimilato	1	15	4	202	222	20	131	749	2.398	3.298
<b>Totale</b>	<b>18</b>	<b>86</b>	<b>37</b>	<b>261</b>	<b>402</b>	<b>250</b>	<b>625</b>	<b>3.818</b>	<b>3.488</b>	<b>8.181</b>
Condizione non professionale	1	1	–	9	11	5	23	50	108	186
Non indicato	1	2	–	27	30	10	21	85	156	272
<b>TOTALE GENERALE</b>	<b>20</b>	<b>89</b>	<b>37</b>	<b>297</b>	<b>443</b>	<b>265</b>	<b>669</b>	<b>3.953</b>	<b>3.752</b>	<b>8.639</b>

**Tavola 3.9 segue – Separazioni personali per attività economica e posizione nella professione dei coniugi  
– Anno 1993**

ATTIVITÀ ECONOMICA E POSIZIONE NELLA PROFESSIONE DEL MARITO	ATTIVITÀ ECONOMICA E POSIZIONE NELLA PROFESSIONE DELLA MOGLIE									CONDIZIONE NON PROFESSIONALE			Non in- dicato	Totale generale
	ALTRE ATTIVITÀ				TOTALE					Totale	Di cui ca- salinga			
	Impren- ditrice o libe- ra pro- fessionista	Lavora- trice in proprio o coadiu- vante	Diri- gente o im- piegata	Ope- raia o as- simila- ta	Totale	Impren- ditrice o libe- ra pro- fessionista	Lavora- trice in proprio o coadiu- vante	Diri- gente o im- piegata	Ope- raia o as- simila- ta			Totale		
<b>AGRICOLTURA</b>														
Imprenditore o libero professionista	4	2	19	-	25	9	4	25	2	40	24	21	2	66
Lavoratore in proprio o coadiuvante	1	21	48	30	100	4	84	61	50	199	171	165	8	378
Dirigente o impiegato	2	1	16	2	21	2	4	29	7	42	19	19	2	63
Operaio o assimilato	2	15	37	55	109	2	20	43	184	249	208	200	14	471
<b>Totale</b>	<b>9</b>	<b>39</b>	<b>120</b>	<b>87</b>	<b>255</b>	<b>17</b>	<b>112</b>	<b>158</b>	<b>243</b>	<b>530</b>	<b>422</b>	<b>405</b>	<b>26</b>	<b>978</b>
<b>INDUSTRIA</b>														
Imprenditore o libero professionista	62	58	323	33	476	160	79	450	63	752	462	434	30	1.244
Lavoratore in proprio o coadiuvante	35	229	430	254	948	42	441	591	541	1.615	1.015	967	92	2.722
Dirigente o impiegato	60	122	859	102	1.143	88	144	2.874	313	3.419	1.085	1.002	62	4.566
Operaio o assimilato	35	441	867	785	2.128	45	547	1.462	2.968	5.022	3.244	3.146	247	8.513
<b>Totale</b>	<b>192</b>	<b>850</b>	<b>2.479</b>	<b>1.174</b>	<b>4.695</b>	<b>335</b>	<b>1.211</b>	<b>5.377</b>	<b>3.885</b>	<b>10.808</b>	<b>5.806</b>	<b>5.549</b>	<b>431</b>	<b>17.045</b>
<b>ALTRE ATTIVITÀ</b>														
Imprenditore o libero professionista	405	118	995	53	1.571	434	147	1.117	100	1.798	764	697	45	2.607
Lavoratore in proprio o coadiuvante	91	1.207	1.101	319	2.718	117	1.349	1.322	562	3.350	2.814	2.723	169	6.333
Dirigente o impiegato	219	479	5.693	405	6.796	270	550	6.117	709	7.846	3.483	3.287	227	11.356
Operaio o assimilato	13	170	547	865	1.595	24	205	699	1.153	2.081	1.396	1.349	122	3.599
<b>Totale</b>	<b>728</b>	<b>1.974</b>	<b>8.336</b>	<b>1.642</b>	<b>12.680</b>	<b>845</b>	<b>2.251</b>	<b>9.255</b>	<b>2.524</b>	<b>14.875</b>	<b>8.457</b>	<b>8.056</b>	<b>563</b>	<b>23.895</b>
<b>TOTALE</b>														
Imprenditore o libero professionista	471	178	1.337	86	2.072	603	230	1.592	165	2.590	1.250	1.152	77	3.917
Lavoratore in proprio o coadiuvante	127	1.457	1.579	603	3.766	163	1.874	1.974	1.153	5.164	4.000	3.855	269	9.433
Dirigente o impiegato	281	602	6.568	509	7.960	360	698	9.020	1.029	11.107	4.587	4.308	291	15.985
Operaio o assimilato	50	626	1.451	1.705	3.832	71	772	2.204	4.305	7.352	4.848	4.695	383	12.583
<b>Totale</b>	<b>929</b>	<b>2.863</b>	<b>10.935</b>	<b>2.903</b>	<b>17.630</b>	<b>1.197</b>	<b>3.574</b>	<b>14.790</b>	<b>6.652</b>	<b>26.213</b>	<b>14.685</b>	<b>14.010</b>	<b>1.020</b>	<b>41.918</b>
Condizione non professionale	18	86	253	96	453	24	110	303	213	650	1.609	969	26	2.285
Non indicato	26	137	309	183	655	37	160	394	366	957	877	821	2.161	3.995
<b>TOTALE GENERALE</b>	<b>973</b>	<b>3.066</b>	<b>11.497</b>	<b>3.182</b>	<b>18.738</b>	<b>1.258</b>	<b>3.844</b>	<b>15.487</b>	<b>7.231</b>	<b>27.820</b>	<b>17.171</b>	<b>15.800</b>	<b>3.207</b>	<b>48.198</b>



**Tavola 3.10 – Scoglimenti e cessazioni degli effetti civili del matrimonio per attività economica e posizione nella professione dei coniugi – Anno 1993**

ATTIVITÀ ECONOMICA E POSIZIONE NELLA PROFESSIONE DEL MARITO	ATTIVITÀ ECONOMICA E POSIZIONE NELLA PROFESSIONE DELLA MOGLIE									
	AGRICOLTURA					INDUSTRIA				
	Imprendi- trice o li- bera pro- fessionista	Lavoratrice in proprio o coadiuvante	Dirigente o impiegata	Operaia o assimilata	Totale	Imprendi- trice o li- bera pro- fessionista	Lavoratrice in proprio o coadiu- vante	Dirigente o impiegata	Operaia o assimilata	Totale
<b>AGRICOLTURA</b>										
Imprenditore o libero professionista	1	—	2	—	3	—	—	1	2	3
Lavoratore in proprio o coadiuvante	—	25	—	4	29	—	6	9	19	34
Dirigente o impiegato	—	—	6	—	6	1	2	3	2	8
Operaio o assimilato	1	—	—	51	52	—	2	9	29	40
<b>Totale</b>	<b>2</b>	<b>25</b>	<b>8</b>	<b>55</b>	<b>90</b>	<b>1</b>	<b>10</b>	<b>22</b>	<b>52</b>	<b>85</b>
<b>INDUSTRIA</b>										
Imprenditore o libero professionista	2	—	1	—	3	30	11	57	10	108
Lavoratore in proprio o coadiuvante	—	—	—	7	7	4	101	93	155	353
Dirigente o impiegato	2	1	1	1	5	11	18	390	67	486
Operaio o assimilato	—	1	1	38	40	6	61	187	1.057	1.311
<b>Totale</b>	<b>4</b>	<b>2</b>	<b>3</b>	<b>46</b>	<b>55</b>	<b>51</b>	<b>191</b>	<b>727</b>	<b>1.289</b>	<b>2.258</b>
<b>ALTRE ATTIVITÀ</b>										
Imprenditore o libero professionista	2	1	—	—	3	17	13	79	15	124
Lavoratore in proprio o coadiuvante	—	1	1	6	8	10	107	136	147	400
Dirigente o impiegato	1	2	3	9	15	13	52	335	179	579
Operaio o assimilato	—	—	2	18	20	2	21	67	178	268
<b>Totale</b>	<b>3</b>	<b>4</b>	<b>6</b>	<b>33</b>	<b>46</b>	<b>42</b>	<b>193</b>	<b>617</b>	<b>519</b>	<b>1.371</b>
<b>TOTALE</b>										
Imprenditore o libero professionista	5	1	3	—	9	47	24	137	27	235
Lavoratore in proprio o coadiuvante	—	26	1	17	44	14	214	238	321	787
Dirigente o impiegato	3	3	10	10	26	25	72	728	248	1.073
Operaio o assimilato	1	1	3	107	112	8	84	263	1.264	1.619
<b>Totale</b>	<b>9</b>	<b>31</b>	<b>17</b>	<b>134</b>	<b>191</b>	<b>94</b>	<b>394</b>	<b>1.366</b>	<b>1.860</b>	<b>3.714</b>
Condizione non professionale	—	1	—	8	9	1	11	24	65	101
Non indicato	—	—	—	10	10	3	18	50	81	152
<b>TOTALE GENERALE</b>	<b>9</b>	<b>32</b>	<b>17</b>	<b>152</b>	<b>210</b>	<b>98</b>	<b>423</b>	<b>1.440</b>	<b>2.006</b>	<b>3.967</b>

**Tavola 3.10 segue – Scoglimenti e cessazioni degli effetti civili del matrimonio per attività economica e posizione nella professione dei coniugi – Anno 1993**

ATTIVITÀ ECONOMICA E POSIZIONE NELLA PROFESSIONE DEL MARITO	ATTIVITÀ ECONOMICA E POSIZIONE NELLA PROFESSIONE DELLA MOGLIE										CONDIZIONE NON PROFESSIONALE			
	ALTRE ATTIVITÀ				TOTALE						Totale	Di cui casalinga	Non indicato	Totale generale
	Imprenditrice o libera professionista	Lavoratrice in proprio o coadiuvante	Dirigente o impiegata	Operaia o assimilata	Totale	Imprenditrice o libera professionista	Lavoratrice in proprio o coadiuvante	Dirigente o impiegata	Operaia o assimilata					
<b>AGRICOLTURA</b>														
Imprenditore o libero professionista	2	—	2	1	5	3	—	5	3	11	11	11	1	23
Lavoratore in proprio o coadiuvante	2	10	30	17	59	2	41	39	40	122	74	69	4	200
Dirigente o impiegato	—	—	12	—	12	1	2	21	2	26	15	14	—	41
Operaio o assimilato	—	6	21	29	56	1	8	30	109	148	127	120	11	286
<b>Totale</b>	<b>4</b>	<b>16</b>	<b>65</b>	<b>47</b>	<b>132</b>	<b>7</b>	<b>51</b>	<b>95</b>	<b>154</b>	<b>307</b>	<b>227</b>	<b>214</b>	<b>16</b>	<b>550</b>
<b>INDUSTRIA</b>														
Imprenditore o libero professionista	36	26	150	11	223	68	37	208	21	334	140	132	12	486
Lavoratore in proprio o coadiuvante	15	108	316	155	594	19	209	409	317	954	481	461	27	1.462
Dirigente o impiegato	42	82	448	48	620	55	101	839	116	1.111	327	297	25	1.463
Operaio o assimilato	9	336	498	413	1.256	15	398	686	1.508	2.607	1.594	1.552	112	4.313
<b>Totale</b>	<b>102</b>	<b>552</b>	<b>1.412</b>	<b>627</b>	<b>2.693</b>	<b>157</b>	<b>745</b>	<b>2.142</b>	<b>1.962</b>	<b>5.006</b>	<b>2.542</b>	<b>2.442</b>	<b>176</b>	<b>7.724</b>
<b>ALTRE ATTIVITÀ</b>														
Imprenditore o libero professionista	219	62	530	28	839	238	76	609	43	966	347	321	25	1.338
Lavoratore in proprio o coadiuvante	32	442	514	198	1.186	42	550	651	351	1.594	1.042	1.000	58	2.694
Dirigente o impiegato	110	250	2.748	201	3.309	124	304	3.086	389	3.903	1.460	1.402	118	5.481
Operaio o assimilato	15	96	305	451	867	17	117	374	647	1.155	774	748	68	1.997
<b>Totale</b>	<b>376</b>	<b>850</b>	<b>4.097</b>	<b>878</b>	<b>6.201</b>	<b>421</b>	<b>1.047</b>	<b>4.720</b>	<b>1.430</b>	<b>7.618</b>	<b>3.623</b>	<b>3.471</b>	<b>269</b>	<b>11.510</b>
<b>TOTALE</b>														
Imprenditore o libero professionista	257	88	682	40	1.067	309	113	822	67	1.311	498	464	38	1.847
Lavoratore in proprio o coadiuvante	49	560	860	370	1.839	63	800	1.099	708	2.670	1.597	1.530	89	4.356
Dirigente o impiegato	152	332	3.208	249	3.941	180	407	3.946	507	5.040	1.802	1.713	143	6.985
Operaio o assimilato	24	438	824	893	2.179	33	523	1.090	2.264	3.910	2.495	2.420	191	6.596
<b>Totale</b>	<b>482</b>	<b>1.418</b>	<b>5.574</b>	<b>1.552</b>	<b>9.026</b>	<b>585</b>	<b>1.843</b>	<b>6.957</b>	<b>3.546</b>	<b>12.931</b>	<b>6.392</b>	<b>6.127</b>	<b>461</b>	<b>19.794</b>
Condizione non professionale	7	39	168	82	296	8	51	192	155	406	841	501	24	1.271
Non indicato	19	56	164	97	336	22	74	214	188	498	435	397	1.875	2.808
<b>TOTALE GENERALE</b>	<b>508</b>	<b>1.513</b>	<b>5.906</b>	<b>1.731</b>	<b>9.658</b>	<b>615</b>	<b>1.968</b>	<b>7.363</b>	<b>3.889</b>	<b>13.835</b>	<b>7.668</b>	<b>7.025</b>	<b>2.360</b>	<b>23.863</b>

Tavola 3.11 - Separazioni personali per regione di residenza dei coniugi - Anno 1993

REGIONI DI RESIDENZA DEL MARITO	REGIONI DI RESIDENZA DELLA MOGLIE												
	Piemonte	Valle d'Aosta	Lom- bardia	Trentino- Alto Adige	Bolzano- Bozen	Trento	Veneto	Friuli- Venezia Giulia	Liguria	Emilia- Roma- gna	Tosca- na	Umbria	Marche
Piemonte	4.814	1	40	1	1	-	7	4	36	8	7	3	6
Valle d'Aosta	10	201	2	-	-	-	-	-	2	-	1	-	-
Lombardia	33	-	8.616	8	2	6	27	1	21	34	28	2	4
Trentino-A. Adige	1	1	8	829	404	425	7	1	4	3	1	1	-
Bolzano-Bozen	-	-	3	401	399	2	4	1	1	1	1	1	-
Trento	1	1	5	428	5	423	3	-	3	2	-	-	-
Veneto	4	-	22	7	2	5	2.906	13	4	14	6	-	1
Friuli-V. Giulia	4	1	3	1	1	-	6	1.536	2	2	2	-	-
Liguria	22	1	18	-	-	-	1	-	1.888	6	7	-	1
Emilia-Romagna	16	-	22	3	1	2	7	3	3	4.392	9	2	11
Toscana	11	-	14	1	-	1	3	3	13	18	2.911	6	3
Umbria	1	-	4	-	-	-	-	-	-	3	8	406	2
Marche	2	-	7	-	-	-	2	1	-	6	6	1	899
Lazio	9	-	27	5	2	3	9	4	5	15	18	9	5
Abruzzo	2	-	5	-	-	-	-	-	-	1	-	-	4
Molise	-	-	-	-	-	-	-	-	-	1	2	-	-
Campania	5	-	17	1	-	1	3	2	1	11	8	4	4
Puglia	5	-	19	-	-	-	3	-	2	4	4	1	-
Basilicata	-	-	4	-	-	-	-	-	2	1	-	-	-
Calabria	12	-	10	-	-	-	-	1	1	2	-	-	1
Sicilia	13	-	27	-	-	-	2	-	5	7	6	-	3
Sardegna	7	-	7	-	-	-	-	1	4	4	2	-	-
<b>ITALIA</b>	<b>4.971</b>	<b>205</b>	<b>8.872</b>	<b>856</b>	<b>413</b>	<b>443</b>	<b>2.983</b>	<b>1.570</b>	<b>1.993</b>	<b>4.532</b>	<b>3.026</b>	<b>435</b>	<b>944</b>
Esteri	21	1	41	7	3	4	10	6	10	15	14	2	3
Non indicato	-	-	2	-	-	-	1	-	1	1	3	-	-
<b>TOTALE</b>	<b>4.992</b>	<b>206</b>	<b>8.915</b>	<b>863</b>	<b>416</b>	<b>447</b>	<b>2.994</b>	<b>1.576</b>	<b>2.004</b>	<b>4.548</b>	<b>3.043</b>	<b>437</b>	<b>947</b>

REGIONI DI RESIDENZA DEL MARITO	REGIONI DI RESIDENZA DELLA MOGLIE											Non in- dicato	Totale
	Lazio	Abruzzo	Molise	Campania	Puglia	Basilicata	Calabria	Sicilia	Sardegna	Italia	Esteri		
Piemonte	13	1	-	8	6	-	6	12	5	4.978	12	3	4.993
Valle d'Aosta	-	-	-	-	-	-	-	-	-	216	1	1	218
Lombardia	24	2	1	26	22	1	6	30	12	8.898	17	1	8.916
Trentino-A. Adige	3	-	-	1	-	-	-	1	-	861	5	-	866
Bolzano-Bozen	2	-	-	-	-	-	-	-	-	415	2	-	417
Trento	1	-	-	1	-	-	-	1	-	446	3	-	449
Veneto	10	-	-	5	4	-	1	6	-	3.003	4	-	3.007
Friuli-V. Giulia	1	-	-	3	2	-	-	2	3	1.568	3	-	1.571
Liguria	2	-	-	2	2	-	-	8	5	1.963	3	2	1.968
Emilia-Romagna	8	2	1	10	7	-	1	9	2	4.508	13	1	4.522
Toscana	29	-	-	4	3	-	3	8	5	3.035	14	-	3.049
Umbria	17	-	-	1	-	-	1	1	-	444	-	-	444
Marche	8	-	-	1	4	-	-	2	-	939	6	-	945
Lazio	7.021	11	1	31	11	3	5	15	6	7.210	21	1	7.232
Abruzzo	22	348	-	-	3	-	-	3	-	388	4	-	392
Molise	4	-	76	1	1	-	1	-	-	86	1	-	87
Campania	34	2	1	3.212	3	1	1	5	1	3.316	7	-	3.323
Puglia	12	1	3	-	1.948	2	1	9	-	2.014	10	-	2.024
Basilicata	1	-	-	4	5	118	2	2	-	139	1	-	140
Calabria	12	-	1	8	1	4	539	9	1	602	5	-	607
Sicilia	15	-	-	6	9	-	5	2.317	1	2.416	18	-	2.434
Sardegna	7	1	-	4	1	1	-	3	936	978	2	-	980
<b>ITALIA</b>	<b>7.243</b>	<b>368</b>	<b>84</b>	<b>3.327</b>	<b>2.032</b>	<b>130</b>	<b>572</b>	<b>2.442</b>	<b>977</b>	<b>47.562</b>	<b>147</b>	<b>9</b>	<b>47.718</b>
Esteri	37	3	2	15	16	2	1	14	3	223	25	-	248
Non indicato	5	-	-	1	1	-	-	-	1	16	1	215	232
<b>TOTALE</b>	<b>7.285</b>	<b>371</b>	<b>86</b>	<b>3.343</b>	<b>2.049</b>	<b>132</b>	<b>573</b>	<b>2.456</b>	<b>981</b>	<b>47.801</b>	<b>173</b>	<b>224</b>	<b>48.198</b>

**Tavola 3.12 – Scoglimenti e cessazioni degli effetti civili del matrimonio per regione di residenza dei coniugi – Anno 1993**

REGIONI DI RESIDENZA DEL MARITO	REGIONI DI RESIDENZA DELLA MOGLIE												
	Piemonte	Valle d'Aosta	Lombardia	Trentino-Alto Adige	Bolzano-Bozen	Trento	Veneto	Friuli-Venezia Giulia	Liguria	Emilia-Romagna	Toscana	Umbria	Marche
Piemonte	2.337	5	80	—	—	—	9	2	60	14	11	3	1
Valle d'Aosta	6	72	1	—	—	—	1	—	1	—	—	—	—
Lombardia	69	2	4.271	10	3	7	45	10	51	68	25	3	4
Trentino-Alto Adige	2	—	14	450	219	231	11	1	2	4	2	—	—
Bolzano-Bozen	—	—	3	215	209	6	2	1	1	2	1	—	—
Trento	2	—	11	235	10	225	9	—	1	2	1	—	—
Veneto	13	1	55	13	2	11	1.418	18	9	20	7	1	2
Friuli-Ven. Giulia	5	—	11	1	1	—	20	565	2	6	1	1	1
Liguria	52	2	39	2	—	2	3	—	1.117	6	19	—	2
Emilia-Romagna	14	—	70	6	—	6	18	2	16	2.258	17	6	10
Toscana	10	1	27	3	3	—	4	1	22	28	1.584	6	3
Umbria	1	—	10	1	1	—	1	—	2	2	10	289	—
Marche	4	—	10	1	—	1	5	—	2	18	4	4	391
Lazio	14	1	26	4	1	3	7	1	9	15	17	14	3
Abruzzo	2	—	4	—	—	—	4	1	1	3	3	—	2
Molise	—	—	2	—	—	—	1	1	1	1	—	—	—
Campania	14	1	29	1	—	1	2	2	2	6	10	4	1
Puglia	25	1	28	1	—	1	6	4	7	10	6	1	3
Basilicata	3	—	4	—	—	—	—	—	—	1	—	—	—
Calabria	12	2	23	—	—	—	1	—	4	7	5	—	—
Sicilia	20	1	33	—	—	—	5	5	4	10	12	1	3
Sardegna	12	—	17	—	—	—	3	1	6	3	2	—	3
<b>ITALIA</b>	<b>2.615</b>	<b>89</b>	<b>4.754</b>	<b>493</b>	<b>230</b>	<b>263</b>	<b>1.564</b>	<b>614</b>	<b>1.318</b>	<b>2.480</b>	<b>1.735</b>	<b>333</b>	<b>429</b>
Estero	37	3	70	11	11	—	24	15	12	22	13	3	6
Non indicato	—	1	1	1	—	1	—	—	—	—	—	—	—
<b>TOTALE</b>	<b>2.652</b>	<b>93</b>	<b>4.825</b>	<b>505</b>	<b>241</b>	<b>264</b>	<b>1.588</b>	<b>629</b>	<b>1.330</b>	<b>2.502</b>	<b>1.748</b>	<b>336</b>	<b>435</b>

REGIONI DI RESIDENZA DEL MARITO	REGIONI DI RESIDENZA DELLA MOGLIE												
	Lazio	Abruzzo	Molise	Campania	Puglia	Basilicata	Calabria	Sicilia	Sardegna	Italia	Estero	Non indicato	Totale
Piemonte	14	2	1	7	12	1	5	11	9	2.584	29	1	2.614
Valle d'Aosta	1	—	—	—	—	—	—	—	—	82	4	—	86
Lombardia	24	4	2	17	26	1	7	27	5	4.671	63	—	4.734
Trentino-Alto Adige	1	—	—	—	2	—	1	—	—	490	19	—	509
Bolzano-Bozen	—	—	—	—	—	—	—	—	—	225	15	—	240
Trento	1	—	—	—	2	—	1	—	—	265	4	—	269
Veneto	9	3	—	9	4	1	3	13	6	1.605	18	—	1.623
Friuli-Ven. Giulia	2	—	—	3	2	—	2	—	2	624	14	—	638
Liguria	3	3	—	1	3	1	3	6	7	1.269	25	—	1.294
Emilia-Romagna	15	2	—	10	11	—	4	13	4	2.476	26	—	2.502
Toscana	14	2	—	3	8	—	—	9	3	1.728	17	—	1.745
Umbria	9	—	1	1	1	—	—	—	—	328	8	—	336
Marche	7	1	—	4	4	—	—	—	—	455	7	—	462
Lazio	1.384	13	—	33	8	2	2	9	6	1.568	18	1	1.587
Abruzzo	7	180	—	3	2	—	—	1	—	213	13	—	226
Molise	1	1	26	—	—	—	—	—	—	34	2	—	36
Campania	30	1	—	1.301	5	3	5	3	1	1.421	17	—	1.438
Puglia	9	3	—	10	919	—	2	7	1	1.043	27	3	1.073
Basilicata	1	1	—	1	4	48	—	—	—	63	—	—	63
Calabria	7	1	—	2	7	1	294	3	—	369	9	—	378
Sicilia	16	2	2	6	6	1	7	1.179	4	1.317	22	2	1.341
Sardegna	8	—	—	3	1	—	1	2	367	429	21	—	450
<b>ITALIA</b>	<b>1.562</b>	<b>219</b>	<b>32</b>	<b>1.414</b>	<b>1.025</b>	<b>59</b>	<b>336</b>	<b>1.283</b>	<b>415</b>	<b>22.769</b>	<b>359</b>	<b>7</b>	<b>23.135</b>
Estero	19	4	4	16	27	—	4	22	10	322	187	—	509
Non indicato	2	—	—	1	—	—	—	—	—	6	—	213	219
<b>TOTALE</b>	<b>1.583</b>	<b>223</b>	<b>36</b>	<b>1.431</b>	<b>1.052</b>	<b>59</b>	<b>340</b>	<b>1.305</b>	<b>425</b>	<b>23.097</b>	<b>546</b>	<b>220</b>	<b>23.863</b>

Tavola 3.13 – Separazioni personali per regione di nascita dei coniugi – Anno 1993

REGIONI DI NASCITA DEL MARITO	REGIONI DI NASCITA DELLA MOGLIE												
	Piemonte	Valle d'Aosta	Lom- bardia	Trentino- Alto Adige	Bolzano- Bozen	Trento	Veneto	Friuli- Venezia Giulia	Liguria	Emilia- Roma- gna	Toscana	Umbria	Marche
Piemonte	2.344	12	194	12	8	4	98	19	91	67	30	5	11
Valle d'Aosta	7	78	6	1	-	1	1	1	3	2	3	-	-
Lombardia	178	3	5.032	38	13	25	186	45	72	163	84	13	21
Trentino-A. Adige	11	2	40	573	284	289	44	6	7	11	1	4	2
Bolzano-Bozen	4	-	13	281	266	15	21	5	3	4	-	4	1
Trento	7	2	27	292	18	274	23	1	4	7	1	-	1
Veneto	114	2	202	61	30	31	2.058	93	24	88	24	2	4
Friuli-V. Giulia	14	4	39	8	5	3	60	1.044	10	12	13	-	4
Liguria	93	1	81	8	7	1	21	10	1.002	34	43	5	7
Emilia-Romagna	40	4	188	20	11	9	90	17	47	2.936	53	9	42
Toscana	50	1	85	8	4	4	28	12	48	55	1.884	22	19
Umbria	5	-	19	2	1	1	3	5	4	14	20	299	15
Marche	21	1	28	3	1	2	14	5	8	61	12	13	644
Lazio	50	-	117	12	6	6	60	24	44	74	99	54	51
Abruzzo	12	2	36	4	-	4	23	7	2	30	17	6	18
Molise	9	-	5	-	-	-	2	-	3	8	2	1	-
Campania	87	2	168	14	9	5	47	27	43	77	65	11	20
Puglia	135	1	202	13	4	9	49	25	36	60	40	8	13
Basilicata	23	1	24	2	2	-	10	2	10	17	10	1	4
Calabria	95	3	118	10	7	3	15	7	44	31	35	4	6
Sicilia	165	4	196	13	6	7	46	24	54	66	87	10	11
Sardegna	59	1	49	9	3	6	19	8	35	21	19	3	2
<b>ITALIA</b>	<b>3.512</b>	<b>122</b>	<b>6.829</b>	<b>811</b>	<b>401</b>	<b>410</b>	<b>2.874</b>	<b>1.381</b>	<b>1.587</b>	<b>3.827</b>	<b>2.541</b>	<b>470</b>	<b>894</b>
Estero	101	5	176	27	15	12	109	79	50	105	70	16	30
Non indicato	-	-	-	1	1	-	-	-	-	-	2	-	-
<b>TOTALE</b>	<b>3.613</b>	<b>127</b>	<b>7.005</b>	<b>839</b>	<b>417</b>	<b>422</b>	<b>2.983</b>	<b>1.460</b>	<b>1.637</b>	<b>3.932</b>	<b>2.613</b>	<b>486</b>	<b>924</b>

REGIONI DI NASCITA DEL MARITO	REGIONI DI NASCITA DELLA MOGLIE											Non in- dicato	Totale
	Lazio	Abruzzo	Molise	Campania	Puglia	Basilicata	Calabria	Sicilia	Sardegna	Italia	Estero		
Piemonte	47	6	2	62	90	22	60	96	35	3.303	132	-	3.435
Valle d'Aosta	3	-	-	1	1	-	2	7	1	117	9	-	126
Lombardia	97	28	6	121	139	24	100	146	48	6.544	274	-	6.818
Trentino-A. Adige	13	4	-	5	9	1	3	11	4	751	40	-	791
Bolzano-Bozen	4	1	-	2	5	1	1	7	2	359	23	-	382
Trento	9	3	-	3	4	-	2	4	2	362	17	-	409
Veneto	64	22	5	34	36	8	20	38	16	2.915	180	-	3.095
Friuli-V. Giulia	14	2	2	16	11	4	2	17	5	1.281	90	-	1.371
Liguria	28	5	1	23	28	5	29	35	23	1.482	59	-	1.541
Emilia-Romagna	62	19	6	66	42	19	21	57	25	3.763	163	-	3.926
Toscana	89	9	-	66	38	7	26	58	19	2.524	122	-	2.646
Umbria	78	6	-	6	4	1	5	12	4	502	40	-	542
Marche	68	19	4	13	16	3	5	13	7	958	53	-	1.011
Lazio	4.430	72	22	147	98	10	65	126	63	5.618	270	1	5.889
Abruzzo	93	273	2	23	16	4	9	9	7	593	31	-	624
Molise	21	4	59	8	4	1	3	4	8	142	13	-	155
Campania	222	15	5	3.375	72	25	40	73	27	4.415	130	-	4.545
Puglia	113	14	10	77	2.027	40	58	65	21	3.007	120	-	3.127
Basilicata	19	3	2	24	31	142	16	10	3	354	12	-	366
Calabria	97	11	6	68	45	16	697	78	14	1.400	46	-	1.446
Sicilia	145	14	5	84	108	11	86	2.543	39	3.711	143	1	3.855
Sardegna	55	8	3	27	24	3	14	27	869	1.255	51	-	1.306
<b>ITALIA</b>	<b>5.758</b>	<b>534</b>	<b>140</b>	<b>4.246</b>	<b>2.839</b>	<b>346</b>	<b>1.261</b>	<b>3.425</b>	<b>1.238</b>	<b>44.635</b>	<b>1.978</b>	<b>2</b>	<b>46.615</b>
Estero	179	17	6	67	50	8	30	64	19	1.208	178	-	1.386
Non indicato	2	-	-	1	-	-	2	-	1	9	-	188	197
<b>TOTALE</b>	<b>5.939</b>	<b>551</b>	<b>146</b>	<b>4.314</b>	<b>2.889</b>	<b>354</b>	<b>1.293</b>	<b>3.489</b>	<b>1.258</b>	<b>45.852</b>	<b>2.156</b>	<b>190</b>	<b>48.198</b>

Tavola 3.14 – Scoglimenti e cessazioni degli effetti civili del matrimonio per regione di nascita dei coniugi – Anno 1993

REGIONI DI NASCITA DEL MARITO	REGIONI DI NASCITA DELLA MOGLIE												
	Piemonte	Valle d'Aosta	Lombardia	Trentino-Alto Adige	Bolzano-Bozen	Trento	Veneto	Friuli-Venezia Giulia	Liguria	Emilia-Romagna	Toscana	Umbria	Marche
Piemonte	1.327	7	97	5	1	4	48	14	49	20	15	3	4
Valle d'Aosta	5	33	-	-	-	-	2	2	2	1	1	-	-
Lombardia	99	4	2.690	18	9	9	116	23	45	72	34	2	17
Trentino-Alto Adige	9	-	30	325	169	156	23	4	6	6	5	1	1
Bolzano-Bozen	6	-	8	160	155	5	13	1	2	4	2	-	1
Trento	3	-	22	165	14	151	10	3	4	2	3	1	-
Veneto	87	5	135	28	12	16	1.119	32	17	41	18	5	5
Friuli-Venezia Giulia	14	1	30	5	4	1	32	390	2	10	6	-	3
Liguria	61	2	48	3	1	2	12	2	628	24	32	6	2
Emilia-Romagna	33	1	107	6	3	3	72	6	33	1.629	49	7	33
Toscana	23	2	43	5	4	1	13	5	49	42	1.093	12	10
Umbria	2	-	15	2	-	2	8	-	1	11	15	224	5
Marche	6	-	22	4	2	2	6	5	3	38	7	8	290
Lazio	21	1	35	6	4	2	28	10	13	28	34	18	22
Abruzzo	2	1	14	2	2	-	4	4	7	15	10	2	12
Molise	5	-	1	-	-	-	3	1	2	7	2	-	2
Campania	44	1	74	6	1	5	19	9	17	35	45	5	7
Puglia	55	-	114	6	3	3	30	10	13	41	25	8	9
Basilicata	11	-	16	-	-	-	2	-	6	12	2	-	1
Calabria	49	4	54	9	9	-	14	4	25	21	15	2	2
Sicilia	69	-	110	7	4	3	32	14	31	48	45	5	9
Sardegna	39	1	35	3	1	2	11	3	22	15	12	3	4
<b>ITALIA</b>	<b>1.961</b>	<b>63</b>	<b>3.670</b>	<b>440</b>	<b>229</b>	<b>211</b>	<b>1.594</b>	<b>538</b>	<b>971</b>	<b>2.116</b>	<b>1.465</b>	<b>311</b>	<b>438</b>
Esteri	61	2	132	26	15	11	57	36	21	43	46	7	19
Non indicato	-	1	2	-	-	-	-	1	2	-	-	-	-
<b>TOTALE</b>	<b>2.022</b>	<b>66</b>	<b>3.804</b>	<b>466</b>	<b>244</b>	<b>222</b>	<b>1.651</b>	<b>575</b>	<b>994</b>	<b>2.159</b>	<b>1.511</b>	<b>318</b>	<b>457</b>

REGIONI DI NASCITA DEL MARITO	REGIONI DI NASCITA DELLA MOGLIE											Non indicato	Totale
	Lazio	Abruzzo	Molise	Campania	Puglia	Basilicata	Calabria	Sicilia	Sardegna	Italia	Esteri		
Piemonte	24	7	1	27	47	13	36	46	13	1.803	86	1	1.890
Valle d'Aosta	1	1	-	2	1	-	2	-	1	54	6	-	60
Lombardia	40	14	4	47	71	15	33	85	21	3.450	190	-	3.640
Trentino-Alto Adige	4	1	-	3	5	-	4	3	2	432	57	-	489
Bolzano-Bozen	2	-	-	1	2	-	-	1	1	204	31	-	235
Trento	2	1	-	2	3	-	4	2	1	228	26	-	254
Veneto	21	4	2	18	27	1	13	22	11	1.611	100	-	1.711
Friuli-Venezia Giulia	11	-	-	14	9	2	3	8	1	541	75	-	616
Liguria	8	4	-	10	7	1	22	22	8	902	66	-	968
Emilia-Romagna	17	8	2	37	20	4	16	22	11	2.113	105	-	2.218
Toscana	11	2	2	22	22	3	13	36	7	1.415	56	-	1.471
Umbria	27	5	1	7	1	2	3	5	1	335	15	-	350
Marche	22	5	2	7	11	2	3	6	5	452	29	-	481
Lazio	954	24	1	59	27	-	12	30	18	1.341	78	1	1.420
Abruzzo	26	161	5	8	9	1	6	4	2	295	28	-	323
Molise	5	3	33	3	4	1	-	1	1	74	2	-	76
Campania	47	9	3	1.353	34	17	26	33	14	1.798	87	1	1.886
Puglia	46	1	2	47	1.047	19	21	47	8	1.551	76	2	1.629
Basilicata	3	3	-	14	14	62	7	3	4	160	9	-	169
Calabria	30	1	-	28	30	5	440	31	11	775	36	-	811
Sicilia	32	2	1	52	46	8	31	1.368	15	1.925	88	2	2.015
Sardegna	19	1	1	14	9	2	12	9	401	616	41	-	657
<b>ITALIA</b>	<b>1.350</b>	<b>256</b>	<b>60</b>	<b>1.772</b>	<b>1.441</b>	<b>158</b>	<b>703</b>	<b>1.781</b>	<b>555</b>	<b>21.643</b>	<b>1.230</b>	<b>7</b>	<b>22.880</b>
Esteri	46	8	5	30	26	5	10	40	16	636	123	-	759
Non indicato	1	-	-	1	-	-	-	-	-	8	3	213	224
<b>TOTALE</b>	<b>1.397</b>	<b>264</b>	<b>65</b>	<b>1.803</b>	<b>1.467</b>	<b>163</b>	<b>713</b>	<b>1.821</b>	<b>571</b>	<b>22.287</b>	<b>1.356</b>	<b>220</b>	<b>23.863</b>

**Tavola 3.15 – Figli affidati in separazioni personali secondo il numero dei figli minori per età – Anno 1993**

ETÀ DEI FIGLI AFFIDATI	FIGLI AFFIDATI (a)				Totale
	In separazioni con un figlio minore	In separazioni con 2 figli minori	In separazioni con 3 figli minori	In separazioni con 4 o più figli minori	
Meno di 1 anno	545	306	60	7	918
1 anno	967	446	86	15	1.514
2 anni	1.200	647	120	17	1.984
3 anni	1.333	758	150	21	2.262
4 anni	1.276	933	147	27	2.383
5 anni	1.096	964	170	27	2.257
6 anni	1.004	962	189	28	2.183
7 anni	981	1.052	187	31	2.251
8 anni	922	1.073	220	33	2.248
9 anni	835	1.035	225	37	2.132
10 anni	782	1.035	224	47	2.088
11 anni	761	971	213	41	1.986
12 anni	758	963	194	38	1.953
13 anni	794	800	219	39	1.852
14 anni	938	757	187	43	1.925
15 anni	1.001	716	156	41	1.914
16 anni	969	674	157	21	1.821
17 anni	24	-	-	-	24
<b>Totale figli</b>	<b>16.186</b>	<b>14.092</b>	<b>2.904</b>	<b>513</b>	<b>33.695</b>
<b>Totale separazioni</b>	<b>16.186</b>	<b>7.046</b>	<b>968</b>	<b>123</b>	<b>24.323</b>

(a) Sono compresi i figli legittimi (nati dall'attuale matrimonio o da matrimonio precedente) legittimati e adottivi.

**Tavola 3.16 – Figli affidati in scioglimenti e cessazioni degli effetti civili del matrimonio secondo il numero dei figli minori per età – Anno 1993**

ETÀ DEI FIGLI AFFIDATI	FIGLI AFFIDATI (a)				Totale
	In scioglimenti e cessazioni con un figlio minore	In scioglimenti e cessazioni con 2 figli minori	In scioglimenti e cessazioni con 3 figli minori	In scioglimenti e cessazioni con 4 o più figli minori	
Meno di 1 anno	9	4	1	-	14
1 anno	11	6	-	-	17
2 anni	19	11	1	-	31
3 anni	87	37	5	-	129
4 anni	219	66	21	1	307
5 anni	309	110	19	1	439
6 anni	427	161	27	4	619
7 anni	560	238	29	1	828
8 anni	559	274	56	1	890
9 anni	566	315	52	3	936
10 anni	560	328	61	7	956
11 anni	497	362	60	13	932
12 anni	521	381	48	7	957
13 anni	499	356	58	9	922
14 anni	629	339	53	6	1.027
15 anni	567	278	32	7	884
16 anni	565	301	40	7	913
17 anni	121	77	13	1	212
<b>Totale</b>	<b>6.725</b>	<b>3.644</b>	<b>576</b>	<b>68</b>	<b>11.013</b>
<b>Numero scioglimenti e cessazioni</b>	<b>6.725</b>	<b>1.822</b>	<b>192</b>	<b>16</b>	<b>8.755</b>

(a) Sono compresi i figli legittimi (nati dall'attuale matrimonio o da matrimonio precedente) legittimati e adottivi.

**Tavola 3.17 – Figli affidati in separazioni personali per tipo di affidamento ed età – Anno 1993**

ETÀ DEI FIGLI AFFIDATI	FIGLI AFFIDATI (a)				Totale
	Al padre	Alla madre	Alternativamente al padre e alla madre	Ad altri	
Meno di 1 anno	17	879	15	7	918
1 anno	59	1.429	12	14	1.514
2 anni	76	1.863	24	21	1.984
3 anni	102	2.107	26	27	2.262
4 anni	99	2.230	36	18	2.383
5 anni	95	2.110	32	20	2.257
6 anni	93	2.035	29	26	2.183
7 anni	140	2.049	41	21	2.251
8 anni	116	2.086	31	15	2.248
9 anni	126	1.957	36	13	2.132
10 anni	119	1.923	29	17	2.088
11 anni	130	1.812	21	23	1.986
12 anni	152	1.762	20	19	1.953
13 anni	152	1.659	30	11	1.852
14 anni	185	1.693	36	11	1.925
15 anni	230	1.652	23	9	1.914
16 anni	202	1.581	20	18	1.821
17 anni	–	22	1	1	24
<b>Totale</b>	<b>2.093</b>	<b>30.849</b>	<b>462</b>	<b>291</b>	<b>33.695</b>

(a) Sono compresi i figli legittimi (nati dall'attuale matrimonio o da matrimonio precedente) legittimati e adottivi.

**Tavola 3.18 – Figli affidati in scioglimenti e cessazioni degli effetti civili del matrimonio per tipo di affidamento ed età – Anno 1993**

ETÀ DEI FIGLI AFFIDATI	FIGLI AFFIDATI (a)				Totale
	Al padre	Alla madre	Alternativamente al padre e alla madre	Ad altri	
Meno di 1 anno	1	13	–	–	14
1 anno	–	17	–	–	17
2 anni	–	31	–	–	31
3 anni	4	120	2	3	129
4 anni	11	291	2	3	307
5 anni	27	406	3	3	439
6 anni	31	577	3	8	619
7 anni	54	758	10	6	828
8 anni	58	812	14	6	890
9 anni	64	843	24	5	936
10 anni	76	867	8	5	956
11 anni	67	850	6	9	932
12 anni	84	851	19	3	957
13 anni	100	803	12	7	922
14 anni	104	903	15	5	1.027
15 anni	121	749	12	2	884
16 anni	122	783	7	1	913
17 anni	18	193	1	–	212
<b>Totale</b>	<b>942</b>	<b>9.867</b>	<b>138</b>	<b>66</b>	<b>11.013</b>

(a) Sono compresi i figli legittimi (nati dall'attuale matrimonio o da matrimonio precedente) legittimati e adottivi.



# ALLEGATI

ALLEGATO A

## TAVOLE NON PUBBLICATE DISPONIBILI

Numero Tavole	TAVOLE	Circoscrizioni territoriali cui si riferiscono i dati indicati
<b>MATRIMONI</b>		
2.1	Sposi per stato civile, sesso, età ed anno di nascita	Regioni
2.4	Matrimoni per combinazione di stato civile degli sposi, classe di età della sposa, rito e classe di età dello sposo	Regioni
2.2	Matrimoni per età della sposa ed età dello sposo	Regioni
2.3	Matrimoni tra celibi e nubili per età della sposa ed età dello sposo	Regioni
2.9	Matrimoni per sesso e grado di istruzione degli sposi, rito e classe di età degli sposi	Regioni
2.5	Matrimoni per stato civile e grado di istruzione della sposa, rito, stato civile e grado di istruzione dello sposo	Regioni
	Matrimoni per stato civile e settore di attività economica degli sposi	Regioni
2.7	Sposi vedovi per età, sesso, anno e durata della vedovanza	Regioni
2.8	Sposi divorziati per età, sesso, anno e durata del divorzio	Regioni
2.10	Matrimoni per mese di celebrazione, rito e regione	Comuni





istituto nazionale di statistica

RILEVAZIONE DEI MATRIMONI

n° ordine della scheda

COMUNE ..... <

PROVINCIA ..... <

PROVINCIA DI RESIDENZA DEGLI SPOSI DOPO IL MATRIMONIO

- stessa provincia di celebrazione  1

- altra provincia o stato estero da specificare e codificare ..... <

ATTO DI MATRIMONIO N°  parte  serie

DATA DI CELEBRAZIONE (giorno, mese, anno)    1 9

RITO RELIGIOSO  1 RITO CIVILE  2

REGIME PATRIMONIALE SCELTO: comune  1 separato  2

	SPOSO	SPOSA
<b>1 PROVINCIA DI RESIDENZA</b> - Stessa provincia di celebrazione <input type="checkbox"/> 1 - Altra provincia o stato estero da specificare e codificare ..... < <input type="text"/>	<input type="checkbox"/> 1 ..... < <input type="text"/>	<input type="checkbox"/> 1 ..... < <input type="text"/>
<b>2 PROVINCIA DI NASCITA</b> - Stessa provincia di celebrazione <input type="checkbox"/> 1 - Altra provincia o stato estero da specificare e codificare ..... < <input type="text"/>	<input type="checkbox"/> 1 ..... < <input type="text"/>	<input type="checkbox"/> 1 ..... < <input type="text"/>
<b>3 DATA DI NASCITA</b> (giorno, mese, anno) <input type="text"/>	<input type="text"/>	<input type="text"/>
<b>4 STATO CIVILE</b> - Celibe/nubile <input type="checkbox"/> 1 - Vedovo/a <input type="checkbox"/> 2 - Divorziato/a o già coniugato/a 1) <input type="checkbox"/> 3 <small>Per i vedovi, divorziati e già coniugati indicare giorno, mese ed anno di cessazione del precedente matrimonio</small> <input type="text"/>	<input type="checkbox"/> 1 <input type="checkbox"/> 2 <input type="checkbox"/> 3 <input type="text"/>	<input type="checkbox"/> 1 <input type="checkbox"/> 2 <input type="checkbox"/> 3 <input type="text"/>
<b>5 GRADO DI ISTRUZIONE</b> - Laurea <input type="checkbox"/> 1 - Licenza scuola media superiore <input type="checkbox"/> 2 - Licenza scuola media inferiore <input type="checkbox"/> 3 - Licenza elementare o sprovvisto di titolo di studio <input type="checkbox"/> 4	<input type="checkbox"/> 1 <input type="checkbox"/> 2 <input type="checkbox"/> 3 <input type="checkbox"/> 4	<input type="checkbox"/> 1 <input type="checkbox"/> 2 <input type="checkbox"/> 3 <input type="checkbox"/> 4
<b>6 PROFESSIONE O CONDIZIONE NON PROFESSIONALE</b> <small>specificare</small> - Professione ..... - Condizione non professionale .....	..... .....	..... .....
<b>7 POSIZIONE NELLA PROFESSIONE</b> - Imprenditore o libero professionista <input type="checkbox"/> 1 - Dirigente o impiegato <input type="checkbox"/> 2 - Lavoratore in proprio o coadiuvante <input type="checkbox"/> 3 - Lavoratore dipendente <input type="checkbox"/> 4 <small>(Se al punto 6 risulta una condizione non professionale biffare la casella 9 a fianco)</small> <input type="checkbox"/> 9	<input type="checkbox"/> 1 <input type="checkbox"/> 2 <input type="checkbox"/> 3 <input type="checkbox"/> 4 <input type="checkbox"/> 9	<input type="checkbox"/> 1 <input type="checkbox"/> 2 <input type="checkbox"/> 3 <input type="checkbox"/> 4 <input type="checkbox"/> 9
<b>8 RAMO DI ATTIVITA' ECONOMICA</b> - Agricoltura <input type="checkbox"/> 1 - Industria <input type="checkbox"/> 2 - Altre <input type="checkbox"/> 3 <small>(Se al punto 6 risulta una condizione non professionale biffare la casella 9 a fianco)</small> <input type="checkbox"/> 9	<input type="checkbox"/> 1 <input type="checkbox"/> 2 <input type="checkbox"/> 3 <input type="checkbox"/> 9	<input type="checkbox"/> 1 <input type="checkbox"/> 2 <input type="checkbox"/> 3 <input type="checkbox"/> 9
<b>9 CITTADINANZA</b> - Italiana <input type="checkbox"/> 1 - Straniera (specificare e codificare) ..... < <input type="text"/>	<input type="checkbox"/> 1 ..... < <input type="text"/>	<input type="checkbox"/> 1 ..... < <input type="text"/>

1) persona che ha ottenuto lo scioglimento o la cessazione degli effetti civili del matrimonio secondo la legge n. 896 del 1/12/70.

LEGGERE LE AVVERTENZE SUL RETRO.

# AVVERTENZE

Questo modello è predisposto per la LETTURA OTTICA AUTOMATICA.  
Usare preferibilmente una MACCHINA DA SCRIVERE (o una stampante in modo LQ).  
Se compilato manualmente scrivere in STAMPATELLO MAIUSCOLO.

## A - DATILOSCRITTO O STAMPATO IN L.Q.

- Usare nastro NERO o blu.
- Non è necessario centrare un carattere in ogni casella.
- Usare densità di 10 o 12 caratteri per pollice (PITCH).

## B - MANUALE IN STAMPATELLO MAIUSCOLO

- Usare penna NERA o blu.
- Inserire un carattere per casella evitando di oltrepassare i bordi.
- Scrivere caratteri SEMPLICI, evitando quelli ornati od elaborati.

## C - COSA NON FARE MAI

- Non usare timbri, i codici di Comune e Provincia vanno compilati con macchina da scrivere o manualmente.
- Non usare segni speciali come barre, trattini, punti o virgole ed evitare di apporre segni non necessari o di sporcare il modello.
- Non fare correzioni, eventuali errori possono essere corretti con correttore liquido (bianchetto).
- Non spiegarlo, spillare o sporcare il modello.

**SI**

MANOSCRITTO      DATILOSCRITTO

231401990      03 12 119 9 C

578      642      069      340

**NO**

MANOSCRITTO      DATILOSCRITTO

31 61998      05      09 9 C

578      418      069      X 420

### NUMERI DI CODICE DELLE PROVINCE

Agrigento 084	Cagliari 092	Frosinone 060	Messina 083	Pistoia 047	Taranto 073
Alessandria 006	Caltanissetta 085	Genova 010	Milano 015	Pordenone 093	Teramo 067
Ancona 042	Campobasso 070	Gorizia 031	Modena 036	Potenza 076	Terni 055
Aosta 007	Caserta 061	Grosseto 053	Napoli 063	Ragusa 068	Torino 001
Arezzo 051	Catania 087	Imperia 008	Novara 003	Ravenna 039	Trapani 081
Ascoli Piceno 044	Catanzaro 079	Isernia 094	Nuoro 091	Reggio Calabria 080	Trento 022
Asti 005	Chieti 069	L'Aquila 066	Oriстано 095	Reggio Emilia 035	Treviso 026
Avellino 064	Como 013	La Spezia 011	Padova 028	Rieti 057	Trieste 032
Bari 072	Cosenza 078	Latina 059	Palermo 082	Roma 059	Udine 030
Belluno 025	Cremona 019	Lecca 075	Parma 034	Rovigo 029	Varese 012
Benevento 062	Cuneo 004	Livorno 049	Pavia 018	Saierno 065	Venezia 027
Bergamo 016	Enna 086	Lucca 046	Perugia 054	Sassari 090	Vercelli 002
Bologna 037	Ferrara 038	Macerata 043	Pesaro 041	Savona 009	Verona 023
Bolzano 021	Firenze 048	Mantova 020	Pescara 068	Siena 052	Vicenza 021
Brescia 017	Foggia 071	Massa Carrara 045	Piacenza 033	Siracusa 089	Viterbo 056
Brindisi 074	Forlì 040	Matera 077	Pisa 050	Sondrio 014	Estero 099

### NUMERI DI CODICE DEI PAESI ESTERI E DELLE CITTADINANZE

<b>EUROPA COMUNITA' (CEE)</b>	<b>VICINO E MEDIO ORIENTE</b>	342 NEPAL	416 CISKEY	517 EL SALVADOR
206 BELGIO	302 ARABIA SAUDITA	344 PAKISTAN	417 COMORE, ISOLE	518 GIAMAICA
212 DANIMARCA	304 BAHREIN	348 SINGAPORE	418 CONGO	519 GRENADA
215 FRANCIA	315 CIPRO	349 THAILANDIA	420 ETIOPIA	523 GUATEMALA
216 GERMANIA	316 CIPRO DEL NORD	353 VIETNAM	421 GABON	524 HAITI
219 REGNO UNITO	322 EMIRATI ARABI UNITI		424 GIUBUTI	525 HONDURAS
220 GRECIA	327 GIORDANIA	<b>AFRICA SETTENTRIONALE</b>	427 GUINEA EQUATORIALE	527 MESSICO
221 IRLANDA	332 IRAN	401 ALGERIA	428 KENIA	529 NICARAGUA
226 LUSSEMBURGO	333 IRAQ	419 EGITTO	429 LESOTHO	530 PANAMA
232 PAESI BASSI-OLANDA	334 ISRAELE	431 LIBIA	432 MADAGASCAR	532 SAINT LUCIA, ISOLA D'
234 PORTOGALLO	335 KUWAIT	436 MAROCCO	434 MALAWI	533 S. VINCENT E GRENADINE
239 SPAGNA	337 LIBANO	455 SUDAN	438 MAURIZIO	534 S. CHRISTOPHER E NEVIS
	343 OMAN	460 TUNISIA	440 MOZAMBICO	<b>AMERICA MERIDIONALE</b>
<b>ALTRI PAESI D'EUROPA</b>	345 QATAR		441 NAMIBIA	602 ARGENTINA
201 ALBANIA	348 SIRIA	<b>AFRICA OCCIDENTALE</b>	446 RUANDA	604 BOLIVIA
202 ANDORRA	351 TURCHIA	404 AVORIO, COSTA D'	448 SAO TOME' E PRINCIPE	605 BRASILE
203 AUSTRIA	354 YEMEN	409 BURKINA	449 SEICELLE, ISOLE	606 CILE
209 BULGARIA	356 KAZAKISTAN	413 CAPO VERDE, ISOLE DEL	453 SOMALIA	608 COLOMBIA
210 CECOSLOVACCHIA	357 UZBEKISTAN	415 CIAD	454 SUD AFRICA	609 ECUADOR
214 FINLANDIA		422 GAMBIA	456 SWAZILAND	612 GUAIANA
223 ISLANDA	<b>ALTRI PAESI D'ASIA</b>	423 GHANA	457 TANZANIA	614 PARAGUAY
224 JUGOSLAVIA	301 AFGANISTAN	425 GUINEA	459 TRANSKEY	615 PERU
225 LIECHTENSTEIN	305 BANGLADESH	426 GUINEA BISSAO	461 UGANDA	616 SURINAME
227 MALTA	308 BHUTAN	430 LIBERIA	462 YEMEN	617 TRINIDAD E TOBAGO
229 MONACO-MONTECARLO	307 BIRMANIA	435 MALI	463 ZAIRE	618 URUGUAY
231 NORVEGIA	309 BRUNEI	437 MAURITANIA	464 ZAMBIA	619 VENEZUELA
233 POLONIA	310 CAMBOGIA	442 NIGER	465 ZIMBABWE	
235 ROMANIA	311 CEYLON (SRI LANKA)	443 NIGERIA	<b>AMERICA SETTENTRIONALE</b>	<b>OCEANIA</b>
236 SAN MARINO	313 FORMOSA	448 SENEGAL	509 CANADA	701 AUSTRALIA
240 SVEZIA	314 CINA POPOLARE	451 SIERRA LEONE	536 STATI UNITI D'AMERICA	703 FIGI, ISOLE
241 SVIZZERA	319 COREA DEL NORD	458 TOGO		708 KIRIBATI
243 UCRAINA	320 COREA DEL SUD	<b>AFRICA CENTR. ORIENT. E MERIDIONALE</b>	<b>AMERICA CENTRALE</b>	715 NAURU, ATOLLO DI
244 UNGERIA	323 FILIPPINE	402 ANGOLA	503 ANTIGUA E BARBUDA	719 NUOVA ZELANDA
245 FEDERAZIONE RUSSA	326 GIAPPONE	407 BOPHUTHASWANA	505 BAHAMA, ISOLE	721 PAPUASIA - N. GUINEA
246 VATICANO- CITTA' DEL	330 INDIA	408 BOTSWANA	506 BARBADOS, ISOLA DI	725 SALOMONE, ISOLE
247 ESTONIA	331 INDONESIA	410 BURUNDI	507 BELIZE	727 SAMOA, ISOLE
248 LETTONIA	336 LAOS	411 CAMERUN	513 COSTARICA	730 TONGA, ISOLE
249 LITUANIA	338 MALDIVE, ISOLE	414 CENTRAFRICA	514 CUBA, ISOLA DI	731 TUVALLU, ISOLE
250 CROAZIA	340 MALESIA		515 DOMINICA, ISOLA DI	732 VANUATU
251 SLOVENIA	341 MONGOLIA		516 DOMINICANA, REPUB.	999 APOLIDI

**istat**

Istituto nazionale di statistica

ISTAT M.220.BIS

**RILEVAZIONE DELLE SEPARAZIONI PERSONALI  
DEI CONIUGI: SCHEDA PER PROCEDIMENTO ESAURITO**

MESE DI \_\_\_\_\_ 

1	9	
---	---	--

  
giorno mese anno

PROC. N. \_\_\_\_\_ 

--	--	--

  
giorno mese anno

ISCRITTO A RUOLO IN DATA \_\_\_\_\_ 

--	--	--	--

DATA DEL PROVVEDIMENTO \_\_\_\_\_ 

--	--	--	--

SENTENZA N. \_\_\_\_\_ 

--	--	--	--

TRIBUNALE DI \_\_\_\_\_ CORTE DI APPELLO DI \_\_\_\_\_

**SEZ. I - NOTIZIE GENERALI****1. Grado del giudizio**Primo grado o cognizione diretta \_\_\_ 1.  Appello \_\_\_\_\_ 2. **2. Rito in cui si è definito il procedimento**Consensuale \_\_\_\_\_ 1.  Contenzioso \_\_\_\_\_ 2. **3. Modo di esaurimento**Con sentenza \_\_\_\_\_ 1.  Senza sentenza \_\_\_\_\_ 2. **4. Modalità di esaurimento (a)**4.1 Cancellazione dal ruolo o archiviazione \_\_\_\_\_ 01. 4.2 Conciliazione \_\_\_\_\_ 03. 4.3 Omologazione \_\_\_\_\_ 08. 4.4 Non omologazione \_\_\_\_\_ 12. 4.5 Accoglimento \_\_\_\_\_ 09. 4.6 Rigetto della domanda dell'attore \_\_\_\_\_ 10. **5. Coniuge che ha presentato domanda di separazione**Marito \_\_\_\_\_ 1. Moglie \_\_\_\_\_ 2. Entrambi \_\_\_\_\_ 3. **SEZ. I - NOTIZIE GENERALI****6. Tipo di separazione ottenuta**Separazione consensuale \_\_\_\_\_ 0100. **Separazione giudiziale:**\_\_\_ Per intollerabilità della convivenza \_\_\_\_\_ 0200. \_\_\_ Addebitabile al marito \_\_\_\_\_ 0300. \_\_\_ Addebitabile alla moglie \_\_\_\_\_ 0400. **7. Affidamento dei figli legittimi e adottivi (b)**

Numero	Affidamento			
	Al padre	Alla madre	Alternativamente al padre e alla madre	Ad altri (c)
	1	2	3	4
	Anno di nascita (Ultime 2 cifre)			
1° Figlio				
2° Figlio				
3° Figlio				
4° Figlio				
5° Figlio				



## SEZIONE II - NOTIZIE DEMOGRAFICHE E SOCIALI

Marito

## 8. Luogo di nascita

Provincia \_\_\_\_\_

## 9. Luogo di residenza

Comune \_\_\_\_\_

Provincia \_\_\_\_\_

## 10. Data di nascita

1 9

## 11. Professione o condizione non professionale (d)

\_\_\_\_\_

## 12. Posizione nella professione

Imprenditore \_\_\_\_\_ 1. Libero professionista \_\_\_\_\_ 2. Lavoratore in proprio o coadiuvante \_\_\_\_\_ 3. Dirigente o impiegato \_\_\_\_\_ 4. Operaio o assimilato \_\_\_\_\_ 5. 

## 13. Ramo di attività economica

Agricoltura, caccia, silvicoltura e pesca \_\_\_\_\_ 1. Estraz. minerali, attività manifatturiere, produz. e distribuz. ener. elettr. gas ed acqua; costruzioni \_\_\_\_\_ 2. Commercio all'ingrosso e al dettaglio, ecc.; alberghi e ristoranti \_\_\_\_\_ 3. Trasporti, magazzinaggio e comunicazioni \_\_\_\_\_ 4. Intermediazione monetaria e finanziaria; attività immobiliari, ecc. \_\_\_\_\_ 5. Pubblica Amministrazione e Difesa; assicuraz. soc. obblig.; organizzaz. ed organismi extra-territoriali \_\_\_\_\_ 6. Istruzione \_\_\_\_\_ 7. Sanità e altri servizi sociali e personali. Servizi domestici \_\_\_\_\_ 8. 

## 14. Istruzione

Laurea \_\_\_\_\_ 1. Diploma di scuola media superiore \_\_\_\_\_ 2. Licenza di scuola media inferiore \_\_\_\_\_ 3. Licenza di scuola elementare \_\_\_\_\_ 4. 

Privo di titolo di studio

\_\_\_ Sa leggere e scrivere \_\_\_\_\_ 5. \_\_\_ Analfabeta \_\_\_\_\_ 6. 

## 15. Stato civile prima dell'attuale matrimonio

Cellibe \_\_\_\_\_ 1. Vedovo \_\_\_\_\_ 2. Divorziato \_\_\_\_\_ 3. 

## 16. Data del matrimonio

1 9

rito civile  rito religioso 

Data

## SEZIONE II - NOTIZIE DEMOGRAFICHE E SOCIALI

Moglie

## 8. Luogo di nascita

Provincia \_\_\_\_\_

## 9. Luogo di residenza

Comune \_\_\_\_\_

Provincia \_\_\_\_\_

## 10. Data di nascita

1 9

## 11. Professione o condizione non professionale (d)

\_\_\_\_\_

## 12. Posizione nella professione

Imprenditrice \_\_\_\_\_ 1. Libera professionista \_\_\_\_\_ 2. Lavoratrice in proprio o coadiuvante \_\_\_\_\_ 3. Dirigente o impiegata \_\_\_\_\_ 4. Operaia o assimilata \_\_\_\_\_ 5. 

## 13. Ramo di attività economica

Agricoltura, caccia, silvicoltura e pesca \_\_\_\_\_ 1. Estraz. minerali, attività manifatturiere, produz. e distribuz. ener. elettr. gas ed acqua; costruzioni \_\_\_\_\_ 2. Commercio all'ingrosso e al dettaglio, ecc.; alberghi e ristoranti \_\_\_\_\_ 3. Trasporti, magazzinaggio e comunicazioni \_\_\_\_\_ 4. Intermediazione monetaria e finanziaria; attività immobiliari, ecc. \_\_\_\_\_ 5. Pubblica Amministrazione e Difesa; assicuraz. soc. obblig.; organizzaz. ed organismi extra-territoriali \_\_\_\_\_ 6. Istruzione \_\_\_\_\_ 7. Sanità e altri servizi sociali e personali. Servizi domestici \_\_\_\_\_ 8. 

## 14. Istruzione

Laurea \_\_\_\_\_ 1. Diploma di scuola media superiore \_\_\_\_\_ 2. Licenza di scuola media inferiore \_\_\_\_\_ 3. Licenza di scuola elementare \_\_\_\_\_ 4. 

Privo di titolo di studio

\_\_\_ Sa leggere e scrivere \_\_\_\_\_ 5. \_\_\_ Analfabeta \_\_\_\_\_ 6. 

## 15. Stato civile prima dell'attuale matrimonio

Nubile \_\_\_\_\_ 1. Vedova \_\_\_\_\_ 2. Divorziata \_\_\_\_\_ 3. 

## 17. Figli nati dall'attuale matrimonio (specificare numero)

\_\_\_\_\_

Timbro - Firma del Cancelliere Dirigente

(a) Al punto 4.1 "cancellazione dal ruolo" del punto 4 dovranno essere comprese le modalità di esaurimento: "inattività delle parti"; "rimessione ad altra autorità" e "rigetto per incompetenza" (b) Nati dall'attuale matrimonio o da matrimonio precedente (c) Consanguinei, familiari, istituti per minori (d) Dovrà essere indicata l'attività effettivamente esercitata, usando termini specifici, es.: avvocato, medico, capitano di fanteria, archivista, tornitore, macellaio, meccanico, ecc. Nel caso di condizione non professionale, indicare: studente, casalinga, persona ritirata dal lavoro, ecc. e non fornire le notizie ai punti 12 e 13.

Fotocomp. Istat

AVVERTENZE -  Barrare al quadrato che fa al caso.

La presente scheda dovrà essere compilata per ogni procedimento di separazione personale dei coniugi esaurito sia in rito contenzioso che consensuale. Detta scheda dovrà essere trasmessa all'ISTAT (Servizio Giustizia - GIU/C), Via C. Balbo, 16 - 00100 ROMA A.D., entro il giorno 10 del mese successivo a quello cui si riferiscono i dati.



# RILEVAZIONE DEGLI SCIoglimenti DEI MATRIMONI: SCHEDA PER PROCEDIMENTO ESAURITO

MESE DI \_\_\_\_\_

PROC. N. \_\_\_\_\_

TRIBUNALE DI \_\_\_\_\_

DATA DEL PROVVEDIMENTO (a) \_\_\_\_\_

DATA DEL PROVVEDIMENTO (a) \_\_\_\_\_

MESE DI \_\_\_\_\_

ISCRITTO A RUOLO IN DATA \_\_\_\_\_

CORTE DI APPELLO DI \_\_\_\_\_

SENTENZA N. \_\_\_\_\_

SENTENZA N. \_\_\_\_\_

### SEZIONE I - NOTIZIE RELATIVE AL PROCEDIMENTO

**1. Grado del giudizio**

In fase presidenziale \_\_\_\_\_ 1.

In fase ordinaria \_\_\_\_\_ 2.

In appello \_\_\_\_\_ 3.

**2. Coniuge che ha presentato domanda di scioglimento**

Marito \_\_\_\_\_ 1.

Moglie \_\_\_\_\_ 2.

Entrambi \_\_\_\_\_ 3.

**3. Separazione personale dei coniugi**

Nessuna separazione \_\_\_\_\_ 0.

Separazione giudiziale \_\_\_\_\_ 1.

Separazione consensuale \_\_\_\_\_ 2.

Separazione di fatto \_\_\_\_\_ 3.

Anno della separazione \_\_\_\_\_

**4. Modalità di esaurimento**

4.1 Conciliazione \_\_\_\_\_ 1.

4.2 Mancata comparizione dell'attore \_\_\_\_\_ 2.

4.3 Rinuncia agli atti del giudizio \_\_\_\_\_ 3.

4.4 Impromovibilità o inammissibilità:

\_\_\_\_\_ In primo grado \_\_\_\_\_ 4.

\_\_\_\_\_ In grado di appello \_\_\_\_\_ 5.

4.5 Dichiarazione d'incompetenza \_\_\_\_\_ 6.

4.6 Sentenza di scioglimento del matrimonio \_\_\_\_\_ 7.

4.7 Sentenza di cessazione egli effetti civili \_\_\_\_\_ 8.

### SEZIONE I - NOTIZIE RELATIVE AL PROCEDIMENTO

**5. Motivo dello scioglimento (b)**

	Attribuibile	
	Al marito	Alla moglie
Condanna penale (1/a) _____	01. <input type="checkbox"/>	07. <input type="checkbox"/>
Condanna penale per delitti contro la famiglia (1/b, c, d) _____	02. <input type="checkbox"/>	08. <input type="checkbox"/>
Assoluzione dai delitti commessi contro la famiglia per vizio totale di mente (2/a) _____	03. <input type="checkbox"/>	09. <input type="checkbox"/>
Ottenimento all'estero dell'annullamento o scioglimento di matrimonio o nuovo matrimonio (2/e) _____	04. <input type="checkbox"/>	10. <input type="checkbox"/>
Separazione giudiziale per intollerabilità della convivenza o addebitabile (2/b) _____	05. <input type="checkbox"/>	11. <input type="checkbox"/>
Altri motivi (2/c, d) _____	06. <input type="checkbox"/>	12. <input type="checkbox"/>
Separazione di fatto (2/b) _____		13. <input type="checkbox"/>
Separazione consensuale (2/b) _____		14. <input type="checkbox"/>
Matrimonio non consumato (2/f) _____		15. <input type="checkbox"/>
Rettificazione di attribuzione di sesso (2/g) _____		16. <input type="checkbox"/>

**6. Affidamento dei figli legittimi (nati dall'attuale matrimonio o da matrimonio precedente), legittimati e adottivi**

Numero	Affidamento			
	Al padre	Alla madre	Alternativa-mente al padre e alla madre	Ad altri (c)
	1	2	3	4
	Anno di nascita (ultime 2 cifre)			
1° Figlio				
2° Figlio				
3° Figlio				
4° Figlio				
5° Figlio				

Leggere attentamente le avvertenze e le note sul retro



**SEZIONE II - NOTIZIE DEMOGRAFICHE E SOCIALI**

Marito

7. Luogo di nascita    
 Provincia \_\_\_\_\_

8. Luogo di residenza   
 Comune \_\_\_\_\_  
 Provincia \_\_\_\_\_

9. Data di nascita  1  9

10. Professione o condizione non professionale (d)

11. Posizione nella professione
- Imprenditore \_\_\_\_\_ 1.
  - Libero professionista \_\_\_\_\_ 2.
  - Lavoratore in proprio o coadiuvante \_\_\_\_\_ 3.
  - Dirigente o impiegato \_\_\_\_\_ 4.
  - Operaio o assimilato \_\_\_\_\_ 5.

12. Ramo di attività economica
- Agricoltura, caccia, silvicoltura e pesca \_\_\_\_\_ 1.
  - Estraz. minerali, attività manifatturiere, produz. e distribuz. ener. elettr. gas ed acqua; costruzioni \_\_\_\_\_ 2.
  - Commercio all'ingrosso e al dettaglio, ecc.; alberghi e ristoranti \_\_\_\_\_ 3.
  - Trasporti, magazzino e comunicazioni \_\_\_\_\_ 4.
  - Intermediazione monetaria e finanziaria; attività immobiliari, ecc. \_\_\_\_\_ 5.
  - Pubblica Amministrazione e Difesa; assicuraz. soc. obblig.; organizzaz. ed organismi extra-territoriali \_\_\_\_\_ 6.
  - Istruzione \_\_\_\_\_ 7.
  - Sanità e altri servizi sociali e personali. Servizi domestici \_\_\_\_\_ 8.

13. Istruzione
- Laurea \_\_\_\_\_ 1.
  - Diploma di scuola media superiore \_\_\_\_\_ 2.
  - Licenza di scuola media inferiore \_\_\_\_\_ 3.
  - Licenza di scuola elementare \_\_\_\_\_ 4.
  - Privo di titolo di studio \_\_\_\_\_
  - Sa leggere e scrivere \_\_\_\_\_ 5.
  - Analfabeta \_\_\_\_\_ 6.

14. Stato civile prima dell'attuale matrimonio
- Cellibe \_\_\_\_\_ 1.
  - Vedovo \_\_\_\_\_ 2.
  - Divorziato \_\_\_\_\_ 3.

15. Data del matrimonio  1  9

Data

**SEZIONE II - NOTIZIE DEMOGRAFICHE E SOCIALI**

Moglie

7. Luogo di nascita    
 Provincia \_\_\_\_\_

8. Luogo di residenza   
 Comune \_\_\_\_\_  
 Provincia \_\_\_\_\_

9. Data di nascita  1  9

10. Professione o condizione non professionale (d)

11. Posizione nella professione
- Imprenditrice \_\_\_\_\_ 1.
  - Libera professionista \_\_\_\_\_ 2.
  - Lavoratrice in proprio o coadiuvante \_\_\_\_\_ 3.
  - Dirigente o impiegata \_\_\_\_\_ 4.
  - Operaia o assimilata \_\_\_\_\_ 5.

12. Ramo di attività economica
- Agricoltura, caccia, silvicoltura e pesca \_\_\_\_\_ 1.
  - Estraz. minerali, attività manifatturiere, produz. e distribuz. ener. elettr. gas ed acqua; costruzioni \_\_\_\_\_ 2.
  - Commercio all'ingrosso e al dettaglio, ecc.; alberghi e ristoranti \_\_\_\_\_ 3.
  - Trasporti, magazzino e comunicazioni \_\_\_\_\_ 4.
  - Intermediazione monetaria e finanziaria; attività immobiliari, ecc. \_\_\_\_\_ 5.
  - Pubblica Amministrazione e Difesa; assicuraz. soc. obblig.; organizzaz. ed organismi extra-territoriali \_\_\_\_\_ 6.
  - Istruzione \_\_\_\_\_ 7.
  - Sanità e altri servizi sociali e personali. Servizi domestici \_\_\_\_\_ 8.

13. Istruzione
- Laurea \_\_\_\_\_ 1.
  - Diploma di scuola media superiore \_\_\_\_\_ 2.
  - Licenza di scuola media inferiore \_\_\_\_\_ 3.
  - Licenza di scuola elementare \_\_\_\_\_ 4.
  - Privo di titolo di studio \_\_\_\_\_
  - Sa leggere e scrivere \_\_\_\_\_ 5.
  - Analfabeta \_\_\_\_\_ 6.

14. Stato civile prima dell'attuale matrimonio
- Nubile \_\_\_\_\_ 1.
  - Vedova \_\_\_\_\_ 2.
  - Divorziata \_\_\_\_\_ 3.

16. Figli nati dall'attuale matrimonio (specificare numero)

Timbro - Firma del Cancelliere Dirigente

(a) Per provvedimento emesso dalla Corte di Appello indicare sotto la voce TRIBUNALE la data e il numero della sentenza emessa dal competente Tribunale (b) A fianco delle voci sotto elencate è stato riportato il numero (e la lettera) dell'art. 3 della legge 1-12-1970, n. 898, in corrispondenza del quale si individua il motivo dello scioglimento (c) Consanguinei, familiari, istituti per minori (d) Dovrà essere indicata l'attività effettivamente esercitata, usando termini specifici, es.: avvocato, medico, capitano di fanteria, archivistica, tornitore, macellaio, meccanico, ecc. Nel caso di condizione non professionale, indicare: studente, casalinga, persona ritirata dal lavoro, ecc. e non fornire le notizie ai punti 11 e 12.

**AVVERTENZE** -  Barrare il quadrato che fa al caso.  
 Il presente modello deve essere compilato per ogni procedimento definitivo ai sensi della legge 1-12-1970, n. 898. Le cancellerie dei Tribunali sono tenute a compilare il modello statistico per procedimenti definiti sia in fase presidenziale che in fase ordinaria.

Le Cancellerie delle Corti di Appello devono anch'esse compilare la scheda Mod. ISTAT M.253 a procedimento definito, qualsiasi sia stata la modalità di esaurimento. Dette cancellerie dovranno indicare sempre, sul modello, la data e il numero della sentenza emessa a suo tempo dal competente Tribunale in relazione al procedimento appellato.

**L'invio dei modelli, debitamente compilati, deve essere effettuato entro il giorno 10 del mese successivo a quello in cui si è avuta la definizione dei procedimenti all'ISTAT (Servizio GIUSTIZIA - GIU/C), Via C. Balbo, 16 - 00100 ROMA A.D..**



# Le pubblicazioni dell'ISTAT

## **BOLLETTINO MENSILE DI STATISTICA**

La più completa ed autorevole raccolta di dati congiunturali concernenti l'evoluzione dei fenomeni demografici, sociali, economici e finanziari.

Abbonamento annuo L. 138.000 (Estero L. 170.000) Ogni fascicolo L. 18.000

## **STATISTICA DEL COMMERCIO CON L'ESTERO**

Documentazione statistica ufficiale, a periodicità trimestrale; fornisce, per tutte le merci comprese nella classificazione merceologica della tariffa dei dazi doganali, l'andamento delle importazioni e delle esportazioni da e per i principali Paesi.

Abbonamento annuo L. 110.000 (Estero L. 126.000) Ogni fascicolo L. 38.000

**ANNO 1995 - Abbonamento annuo cumulativo a tutti i suddetti periodici L. 268.000 (Estero L. 320.000)**  
**Abbonamento annuo cumulativo esclusa la «Statistica del commercio con l'estero» L. 168.000 (Estero L. 215.000)**  
Gli abbonamenti decorrono dal 1° gennaio anche se sottoscritti nel corso dell'anno. L'abbonato riceverà pertanto tutti i numeri dell'annata già pubblicati all'atto della sottoscrizione. Nel sottoscrivere uno degli abbonamenti cumulativi, gli interessati possono chiedere che l'ISTAT provveda, senza ulteriori altre richieste, all'invio, contrassegno o con emissione di fattura, di tutte le pubblicazioni non periodiche che saranno edite nel corso dell'anno. Per tale tipo di prenotazione cumulativa sarà praticato lo sconto del 30% sul prezzo di copertina e saranno addebitate le spese di spedizione. Tutte le richieste di abbonamento o di singole pubblicazioni potranno essere inoltrate all'ISTAT Dipartimento Diffusione, Via Cesare Balbo, 16 - 00100 ROMA ovvero per telefax al n. 06/46735198.

## **ANNUARIO STATISTICO ITALIANO**

Edizione 1995 - L. 58.000

## **ITALIAN STATISTICAL ABSTRACT**

Edition 1995 - L. 29.000

Edizione in lingua inglese

## **INDICATORI MENSILI**

Forniscono dati riassuntivi e tempestivi sull'andamento mensile dei principali fenomeni interessanti la vita nazionale.

Abbonamento annuo L. 35.000 (Estero L. 45.000) Ogni fascicolo L. 4.400

## **NOTIZIARIO ISTAT**

Il Foglio 25 fornisce mensilmente i primi risultati delle statistiche del commercio con l'estero.

Il Foglio 41 fornisce i primi risultati delle indagini occasionali.

Ogni fascicolo L. 1.800

## **CONTI ECONOMICI TRIMESTRALI**

Abbonamento annuo L. 14.000 (Estero L. 18.000) Ogni fascicolo L. 4.400

## **COMPENDIO STATISTICO ITALIANO**

Edizione 1995 - L. 29.000

## **LE REGIONI IN CIFRE**

Edizione 1995 - Distribuzione gratuita

## **I CONTI DEGLI ITALIANI**

Edizione 1995 - L. 20.000

## **ANNUARI**

### **POPOLAZIONE E MOVIMENTO ANAGRAFICO DEI COMUNI**

N. 7 - Anno 1994 - L. 26.000

### **MATRIMONI, SEPARAZIONI E DIVORZI**

N. 6 - Anno 1993 - L. 15.000

### **MOVIMENTO MIGRATORIO DELLA POPOLAZIONE RESIDENTE - Iscrizioni e cancellazioni anagrafiche**

N. 5 - Anno 1992 - L. 15.000

### **NASCITE E DECESSI**

N. 4 - Anno 1991 - L. 52.500

### **NASCITE - Caratteristiche demografiche e sociali -**

N. 1 - Anno 1992 - L. 15.000

### **DECESSI - Caratteristiche demografiche e sociali -**

N. 1 - Anno 1992 - L. 15.000

### **STATISTICHE DELLA SANITÀ**

N. 8 - Anno 1992 - L. 31.000

### **CAUSE DI MORTE**

N. 7 - Anno 1991 - L. 35.000

### **STATISTICHE DELLA PREVIDENZA, DELLA SANITÀ E DELL'ASSISTENZA SOCIALE**

N. 33 - Anni 1992, 1993 - L. 19.000

### **STATISTICHE DELLA SCUOLA MATERNA ED ELEMENTARE**

N. 5 - Anno scolastico 1993-94 - L. 19.000

### **STATISTICHE DELLA SCUOLA MEDIA INFERIORE**

N. 7 - Anno scolastico 1993-94 - L. 26.000

### **STATISTICHE DELLE SCUOLE SECONDARIE SUPERIORI**

N. 5 - Anno scolastico 1993-94 - L. 35.000

### **STATISTICHE CULTURALI**

N. 35 - Anno 1993 - L. 26.000

### **STATISTICHE GIUDIZIARIE PENALI**

N. 3 - Anno 1994 - L. 52.500

### **STATISTICHE GIUDIZIARIE CIVILI**

N. 2 - Anno 1993 - L. 19.000

### **STATISTICHE DELL'AGRICOLTURA, ZOOTECNIA E MEZZI DI PRODUZIONE**

N. 41 - Anno 1993 - L. 35.000

### **STATISTICHE FORESTALI**

N. 46 - Anno 1993 - L. 19.000

### **STATISTICHE DELLA CACCIA E DELLA PESCA**

N. 8 - Anno 1992 - L. 15.000

### **STATISTICHE DELL'ATTIVITÀ EDILIZIA**

N. 8 - Anno 1993 - L. 26.000

### **STATISTICHE DELLE OPERE PUBBLICHE**

N. 8 - Anno 1993 - L. 15.000

### **STATISTICHE DEL COMMERCIO INTERNO**

N. 34 - Anno 1992 - L. 15.000

### **STATISTICHE DEL TURISMO**

N. 8 - Anno 1993 - L. 15.000

### **STATISTICHE DEI TRASPORTI MARITTIMI**

N. 48 - Anno 1993 - L. 26.000

### **STATISTICA DEGLI INCIDENTI STRADALI**

N. 42 - Anno 1994 - L. 19.000

### **STATISTICHE METEOROLOGICHE**

N. 25 - Anni 1984-1991 - L. 31.000

## COLLANA D'INFORMAZIONE

### Anno 1995

- N. 4 - *Statistiche dell'agricoltura* - Anni 1992-1993-1994 - L. 15.000
- N. 5 - *Statistiche dei trasporti marittimi nei porti italiani* - Anno 1993 - L. 15.000
- N. 6 - *Bilanci consuntivi delle regioni e delle province autonome* - Anno 1991 - L. 31.000
- N. 7 - *Conti delle amministrazioni pubbliche e della protezione sociale* - Anni 1988-93 - L. 19.000
- N. 8 - *Struttura e produzione delle principali coltivazioni legnose agrarie* - Anno 1992 - Volume 1 - Italia - L. 26.000
- N. 9 - *Conti economici regionali* - Anni 1980-92 - L. 35.000
- N. 10 - *Struttura e produzione delle principali coltivazioni legnose agrarie* - Anno 1992 - Volume 2 - Campania - L. 15.000
- N. 11 - *Struttura e produzione delle principali coltivazioni legnose agrarie* - Anno 1992 - Volume 2 - Bolzano-Bozen - L. 15.000
- N. 12 - *Struttura e produzione delle principali coltivazioni legnose agrarie* - Anno 1992 - Volume 2 - Emilia-Romagna - L. 15.000
- N. 13 - *Statistiche dell'agricoltura* - Anni 1993-1994 - L. 15.000
- N. 14 - *Conti economici nazionali* - Anni 1970-94 - L. 15.000
- N. 15 - *Valore aggiunto dell'agricoltura per regione* - Anni 1980-94 - L. 15.000
- N. 16 - *Struttura e produzione delle principali coltivazioni legnose agrarie* - Anno 1992 - Volume 2 - Sicilia - L. 15.000
- N. 17 - *Rilevazione delle forze di lavoro* - Media 1993 - L. 26.000
- N. 18 - *Rilevazione delle forze di lavoro* - Media 1994 - L. 26.000
- N. 19 - *Occupazione e redditi da lavoro dipendente* - Anni 1980-94 - L. 26.000
- N. 20 - *Struttura e produzione delle principali coltivazioni legnose agrarie* - Anno 1992 - Volume 2 - Piemonte - L. 15.000
- N. 21 - *Struttura e produzione delle principali coltivazioni legnose agrarie* - Anno 1992 - Volume 2 - Veneto - L. 15.000
- N. 22 - *Struttura e produzione delle principali coltivazioni legnose agrarie* - Anno 1992 - Volume 2 - Calabria - L. 15.000
- N. 23 - *Struttura e produzione delle principali coltivazioni legnose agrarie* - Anno 1992 - Volume 2 - Sardegna - L. 15.000
- N. 24 - *Bilanci consuntivi delle regioni e delle province autonome* - Anno 1992 - L. 31.000
- N. 25 - *Statistica annuale della produzione industriale* - Anno 1992 - L. 15.000
- N. 26 - *Statistiche sui trattamenti pensionistici al 31 dicembre 1993* - L. 15.000
- N. 27 - *Struttura e produzione delle principali coltivazioni legnose agrarie* - Anno 1992 - Volume 2 - Lazio - L. 15.000
- N. 28 - *Struttura e produzione delle principali coltivazioni legnose agrarie* - Anno 1992 - Volume 2 - Basilicata - L. 15.000 (in corso di stampa)
- N. 29 - *Bilanci consuntivi delle amministrazioni provinciali e comunali* - Anno 1988 - L. 31.000 (in corso di stampa)
- N. 30 - *Bilanci consuntivi delle amministrazioni provinciali e comunali* - Anno 1989 - L. 31.000 (in corso di stampa)

## NOTE E RELAZIONI

### MANUALE DI TECNICHE DI INDAGINE (n. 7 fascicoli) - Anno 1989 n. 1

1. Pianificazione della produzione dei dati - L. 10.000; 2. Il questionario: progettazione, redazione e verifica - L. 11.000; 3. Tecniche di somministrazione del questionario - L. 11.000; 4. Tecniche di campionamento: teoria e pratica - L. 20.000; 5. Tecniche di stima della varianza campionaria - L. 16.000; 6. Il sistema di controllo della qualità dei dati - L. 23.000; 7. Le rappresentazioni grafiche di dati statistici - L. 15.000.

### Anno 1993

- N. 1 - *Manuale delle statistiche agricole rilevate con le tecniche estimative* - L. 18.000
- N. 2 - *Alcuni aspetti demografici e sociali degli anziani in Italia* - L. 14.000
- N. 3 - *Time use methodology: toward consensus* - L. 29.000
- N. 4 - *Gli stranieri in Italia - Fonti statistiche* - L. 14.000

### Anno 1994

- N. 1 - *La criminalità attraverso le statistiche* - Anni 1988-91 - L. 26.000
- N. 2 - *Processo produttivo e analisi di qualità delle stime del valore aggiunto nel settore dei servizi vendibili:*

*Servizi alle imprese e trasporto su strada di merci*  
L. 15.000

- N. 3 - *I minorenni e la giustizia ed altri aspetti della condizione minorile* - Anni 1987-92 - L. 19.000
- N. 4 - *Retribuzioni lordi e oneri sociali per regione* - Anni 1980-91 - L. 26.000
- N. 5 - *Caratteristiche ed analisi dei risultati dell'indagine sulle coltivazioni legnose agrarie* - Anno 1992 - L. 15.000

### Anno 1995

- N. 1 - *Gli stranieri in Italia - Fonti statistiche* - L. 15.000
- N. 2 - *Investimenti, stock di capitale e produttività dei fattori* - Anni 1980-94 - L. 19.000 (in corso di stampa)

## METODI E NORME

### Serie A

- N. 20 - *Numeri indici dei prezzi: Base 1980 = 100* - L. 4.500
- N. 21 - *Numeri indici dei prezzi dei prodotti venduti e dei beni acquistati dagli agricoltori: Base 1980 = 100* - L. 5.000
- N. 23 - *Numeri indici dei prezzi al consumo: Base 1985 = 100* - L. 6.300
- N. 25 - *Numeri indici della produzione industriale: Base 1985 = 100* - L. 11.000
- N. 26 - *Numeri indici dei prezzi alla produzione dei prodotti industriali: Base 1980 = 100* - L. 11.000
- N. 27 - *Numeri indici del fatturato, degli ordinativi e della consistenza degli ordinativi: Base 1985 = 100* - L. 11.000
- N. 28 - *Numeri indici dei prezzi praticati dai grossisti: Base 1989 = 100* - L. 12.000
- N. 29 - *Numeri indici del costo di costruzione: di un fabbricato residenziale di un capannone per uso industriale di tronchi stradali Base 1990 = 100* - L. 15.000
- N. 30 - *Numeri indici dei prezzi al consumo per l'intera collettività nazionale Base: 1990 = 100 per famiglie di operai e impiegati: Basi: 1989 = 100 e 1992 = 100* - L. 15.000

### Serie B

- N. 21 - *Istruzioni per la rilevazione statistica del movimento della popolazione* - Edizione 1981 - L. 4.000
- N. 22 - *Istruzioni per la rilevazione dei dati delle statistiche forestali* - Ristampa 1992 - L. 17.000

- N. 23 - *Istruzioni per la rilevazione dell'attività edilizia* - Edizione 1988 - L. 8.400
- N. 24 - *Istruzioni per le rilevazioni delle statistiche giudiziarie* - Edizione 1988  
Tomo 1 - Procedura di rilevazione - L. 15.800  
Tomo 2 - Modelli di rilevazione - L. 15.800
- N. 25 - *Manuale per la progettazione concettuale dei dati statistici* - Edizione 1989 - L. 10.000
- N. 26 - *Istruzioni per le commissioni comunali di controllo delle rilevazioni dei prezzi al consumo* - Edizione 1989 - L. 10.000
- N. 27 - *Istruzioni per la rilevazione delle opere pubbliche* - Edizione 1990 - L. 11.000
- N. 28 - *Istruzioni per la rilevazione statistica degli incidenti stradali* - Edizione 1990 - L. 11.000
- N. 29 - *Anagrafe della popolazione* - Edizione 1992 - L. 13.000

### Serie C

- N. 10 - *Classificazioni delle malattie, traumi e cause di morte* - Ristampa 1995  
Vol. 1: Introduzione e parte sistematica - L. 16.000  
Vol. 2: Indici alfabetici - L. 25.000
- N. 11 - *Classificazione delle attività economiche* - Edizione 1991 - L. 25.000
- N. 12 - *Classificazione delle professioni* - Edizione 1991 - L. 22.000
- N. 13 - *Elenco dei comuni al 1° gennaio 1995* - Edizione 1995 - L. 19.000

## ANNALI DI STATISTICA

### Serie X

- Vol. 1 - *Atti della conferenza internazionale sugli indicatori del mercato del lavoro per la transizione* (Roma, 8 luglio 1991) - Proceedings of the international Conference on labour market indicators for transition. Testo in lingua inglese e francese - L. 25.000
- Vol. 2 - *The underground economy in Italian economic accounts* - Edito in lingua inglese - L. 14.000
- Vol. 3 - *L'attività del Consiglio Superiore di Statistica dal 1949 al 1989* - L. 26.000
- Vol. 4 - *The Moser Report on Italian Statistics: 10 Years*

On - L. 15.000

- Vol. 5 - *Official Statistics in Italy - Proceedings of a Seminar held at the 49<sup>th</sup> Session of the International Statistical Institute (Florence, 31 August 1993)* - L. 15.000
- Vol. 6 - *Social statistics, national accounts and economic analysis* - International Conference in memory of Sir Richard Stone (Certosa di Pontignano, Siena, October 17-20, 1993) - L. 31.000

## 4° CENSIMENTO GENERALE DELL'AGRICOLTURA - 21 ottobre 1990

### Struttura delle tavole statistiche

Distribuzione gratuita

### Caratteristiche delle aziende agricole

Fascicolo nazionale - Risultati provvisori - L. 30.000

### Caratteristiche strutturali delle aziende agricole

Fascicoli provinciali

Il prezzo di ciascun fascicolo varia da L. 19.500 a L. 28.000 in rapporto al numero delle pagine

Fascicoli regionali - L. 20.500

Fascicolo nazionale - Italia - L. 20.500

### Caratteristiche tipologiche delle aziende agricole

Fascicoli regionali e delle province autonome

Il prezzo di ciascun fascicolo varia da L. 20.500 a L. 32.500 in rapporto al numero delle pagine

Fascicolo nazionale - Italia - L. 20.500

### Caratteristiche territoriali delle aziende agricole

Fascicolo nazionale - Italia - L. 60.000

### Atti del Censimento

1 - Relazione - L. 37.000

2 - I documenti - L. 60.000

I controlli di qualità - Roma 1995 - L. 60.000

### Census data production plan - 4<sup>th</sup> general census of agriculture, 1990

Pianificazione della produzione dei dati censuari - Roma 1993 -

Edito in lingua inglese - Distribuzione gratuita

# CENSIMENTI 1991

## LA PROGETTAZIONE DEI CENSIMENTI 1991

- 1 - Basi territoriali, organizzazione, campagna di informazione, piano dei controlli (in preparazione)
- 2 - Censimento della popolazione: il piano di rilevazione - L. 22.000
- 3 - Censimento dell'industria e dei servizi: il piano di rilevazione - L. 30.000
- 4 - I documenti - L. 60.000

## 13° CENSIMENTO GENERALE DELLA POPOLAZIONE -

20 ottobre 1991.

Risultati provvisori provinciali e comunali sulla popolazione e sulle abitazioni - L. 30.000

*Popolazione legale* - L. 30.000

*Popolazione residente dei comuni - Censimenti dal 1861 al 1991*  
Circoscrizioni territoriali al 20 ottobre 1991 - L. 40.000

*La presenza straniera in Italia - Una prima analisi dei dati censuari* - L. 17.000

## Popolazione e abitazioni

Fascicoli provinciali:

Il prezzo unitario dei fascicoli varia da L. 30.000 a L. 45.000 in rapporto al numero delle pagine

Fascicoli regionali:

Il prezzo unitario dei fascicoli varia da L. 30.000 a L. 40.000 in rapporto

al numero delle pagine

*Fascicolo nazionale (in preparazione)*

## I grandi Comuni - (12 fascicoli):

Roma, Milano, Napoli, Torino, Palermo, Genova, Bologna, Firenze, Bari, Catania, Venezia e Verona  
Il prezzo unitario dei fascicoli è di L. 17.000

## 7° CENSIMENTO GENERALE DELL'INDUSTRIA E DEI SERVIZI

21 ottobre 1991.

Risultati provvisori provinciali e comunali sulle imprese, sulle istituzioni e sulle unità locali - L. 22.000

## Industria e servizi

Caratteristiche strutturali delle imprese di media e grande dimensione (Dati provvisori) L. 30.000

## Imprese istituzioni e unità locali

Fascicoli provinciali:

Il prezzo unitario dei fascicoli è di L. 30.000

Fascicoli regionali:

Il prezzo unitario dei fascicoli è di L. 35.000

Fascicolo nazionale - Italia - L. 40.000

Industria (in corso di stampa)

Commercio (in corso di stampa)

Servizi (in corso di stampa)

Istituzioni (in corso di stampa)

# INDAGINE MULTISCOPO SULLE FAMIGLIE ANNI 1987-91

N. 1 - *Obiettivi, disegno e metodologia dell'indagine* - L. 29.000

N. 2 - *Famiglie, popolazione e abitazioni* - L. 33.000

N. 3 - *Gli incidenti in ambiente domestico* - L. 19.000

N. 4 - *L'uso del tempo in Italia* - L. 33.000

N. 5 - *I fatti delittuosi: caratteristiche degli eventi e delle vittime* - L. 14.000

N. 6 - *La pratica sportiva* - L. 19.000

N. 7 - *Lecture, mass media e linguaggio* - L. 29.000

N. 8 - *La condizione degli anziani* - L. 35.000

N. 9 - *Il mondo dei bambini* - L. 31.000

N.10 - *Condizioni di salute e ricorso ai servizi sanitari* - L. 52.500

N. 11 - *I disabili* - L. 26.000

N. 12 - *Aspetti della condizione femminile: istruzione, lavoro e famiglia* - L. 26.000

# MONOGRAFIE E SERIE STORICHE

*Conoscere l'Italia - Introducing Italy* - Edizione 1995 - Distribuzione gratuita

*Sommario di statistiche storiche* - 1926 - 1985 - L. 35.000

*Atlante statistico italiano 1988* - L. 50.000

*Atlante statistico italiano: analisi geostatistica* - Edizione 1992 - L. 70.000

*Comuni, comunità montane, regioni agrarie al 31 dicembre 1988* - Edizione 1990 - L. 20.000

*Elenco dei comuni al 31 maggio 1991* - Edizione 1991 - L. 16.000

*Statistiche ambientali* - Edizione 1993 - L. 25.000

*Sommario storico di statistiche sulla popolazione* - Anni 1951-1987 - L. 41.000

*Sintesi della vita sociale italiana* - Edizione 1990 - L. 15.000

*Statistiche e indicatori sociali* - Anno 1990 - L. 25.000

*Censimento degli impianti sportivi 1989* - Edizione 1991

Volume 1 - Italia - L. 22.000

Volume 2 - Fascicoli regionali - L. 12.000

*Elezioni della Camera dei Deputati e del Senato della Repubblica, 5 aprile 1992* - L. 15.000

*45 anni di elezioni in Italia 1946-90* - Edizione 1990 - L. 20.000

*Indagine statistica sui musei e le istituzioni similari - 31 dicembre 1992* - L. 26.000

*Statistiche sulla Amministrazione pubblica* - Anni 1988-89 - L. 27.000

*Conti economici regionali* - Anno 1988 - Edizione 1991 - L. 3.700

*Manuale per gli utenti degli archivi PDG* - Edizione 1991 - L. 12.000

*Avanzamenti metodologici e statistiche ufficiali* (Roma, 9-10 dicembre 1992) - L. 35.000

*Rapporto annuale* - La situazione del Paese - Anno 1994 - Edizione 1995 - Distribuzione gratuita

*The Istat Report on the State of the Country - Italy* - 1994 - Testo in lingua inglese - Distribuzione gratuita

*Rapporto annuale* - L'attività e le risorse della statistica ufficiale 1994 - Distribuzione gratuita

*Atti della prima conferenza nazionale di statistica* - (Roma, 18-19 novembre 1992) - L. 25.000

*Atti della seconda conferenza nazionale di statistica* - (Roma, 15-16-17 novembre 1994)

Tomo 1 - L. 52.500

Tomo 2 - L. 35.000

*Il sistema statistico nazionale* - Roma 1994 - Distribuzione gratuita

*Supplemento ISTAT INFORMA* - Distribuzione gratuita (in corso di stampa)

*Manuel des statistiques agricoles relevées avec les techniques estimatives* - L. 19.000

*Manual of agricultural statistics surveyed by estimative techniques* - L. 19.000

*Sistema educativo e mercato del lavoro nel contesto internazionale* - L. 15.000

*La qualità dell'informazione statistica ed il controllo di qualità industriale* - L. 26.000

Stampato a: Roma da ABETE industria poligrafica s.p.a.  
con i tipi della Emilcomp s.r.l. - Battipaglia (SA)  
Gennaio 1996