

A P P E N D I C E

RIASSUNTO DEI PREZZI PER L'ANNO 1933

I. — PREZZI ALL'INGROSSO.

TAV. I. — Prezzi medi all'ingrosso dei grani nazionali e delle farine nei principali mercati del Regno	Pag. 5
TAV. II. — Prezzi medi all'ingrosso di alcune merci	» 7
TAV. III. — Mercato a termine ed a contanti presso talune Borse Merci del Regno	» 29

II. — PREZZI AL MINUTO.

TAV. IV. — Prezzi medi del pane nei Comuni Capiluoghi di Provincia.	Pag. 32
TAV. V. — Prezzi al minuto di 21 principali generi di consumo nei Comuni Capiluoghi di Provincia	» 37
TAV. VI. — Prezzi a m ³ del gas	» 58
TAV. VII. — Prezzi complessivi a kWh dell'energia elettrica per illuminazione nelle abitazioni private	» 59

III. — AFFITTI.

TAV. VIII. — Affitti annui riferiti a vano in alcune città	Pag. 60
--	---------

IV. — SALARI.

TAV. IX. — Salari medi orari per alcune categorie di operai, impiegati nelle opere pubbliche	Pag. 61
--	---------

V. — PREZZI DEI TRASPORTI.

TAV. X. — Prezzi dei trasporti di materiale edilizio su via ordinaria	Pag. 63
---	---------



I 86 E 45

RIASSUNTO DEI PREZZI PER L'ANNO 1933.

AVVERTENZE.

1. — I prezzi medi riportati nelle Tavole I e II sono stati calcolati come segue:

a) i prezzi medi mensili per ciascuna qualità di ogni genere considerato e per ciascuna piazza si sono ottenuti, facendo la media aritmetica semplice dei prezzi medi al 1° ed al 3° sabato del mese. Detti prezzi medi bimensili si sono ottenuti facendo la media fra il prezzo minimo ed il prezzo massimo;

b) per le qualità di generi comuni a diverse piazze è stata calcolata la media mensile, facendo la media aritmetica semplice dei prezzi medi mensili delle varie piazze;

c) i prezzi medi annuali, per ciascuna piazza, si sono ottenuti, facendo la media aritmetica semplice dei relativi prezzi medi mensili;

d) per ogni qualità di ciascun genere, si è calcolata la media annuale dei prezzi medi annuali delle diverse piazze, facendo la media aritmetica semplice dei prezzi medi annuali, di cui alla lettera c).

2. — Le medie mensili ed annuali dei prezzi del pane (Tav. IV), per ogni forma e tipo di farina e per ciascun Comune Capoluogo di Provincia, sono state ottenute con gli stessi procedimenti di cui al paragrafo precedente.

3. — In seguito all'emanazione della legge 17 marzo 1932, n. 368, con la quale vennero disciplinati i tipi di farina (farina 00, 0, 1 e 2) e fissati tre tipi di pane, denominati rispettivamente di « lusso », di « prima qualità » e « comune » questo Istituto — come risulta dalle « Avvertenze », che si leggono a pag. 3 del Riassunto dei prezzi dell'anno 1932 — impartì istruzioni ai vari Consigli Provinciali dell'Economia Corporativa, che effettuano le rivelazioni dei prezzi all'ingrosso delle farine, ai Podestà dei 92 Comuni Capoluoghi di Provincia, che eseguono la rilevazione dei prezzi al minuto del pane e delle farine, nonché a tutte le Prefetture del Regno ed alle Cooperative che effettuano la rilevazione dei prezzi del pane, affinché, a decorrere dall'entrata in vigore della Legge stessa, la rilevazione dei prezzi delle farine fosse limitata al solo tipo maggiormente commerciato e quelli del pane ai soli due tipi « prima qualità » e « comune », panificati rispettivamente con farine n. 1 e 2, dei quali è obbligatoria la vendita in ciascun Comune.

Dagli accertamenti compiuti si è potuto stabilire: a) la confrontabilità dei prezzi all'ingrosso delle farine praticati nell'anno 1931 e nel 1° semestre 1932 con quelli rilevati dal luglio 1932 in poi, eccezion fatta per i Comuni di Trieste, Bari e Palermo; b) la confrontabilità dei prezzi al minuto delle farine praticati dal gennaio all'agosto 1932 con quelli dei mesi successivi; c) la confrontabilità dei prezzi del pane rilevati dalle R.R. Prefetture e dagli Uffici Comunali per l'anno 1931 e 1° semestre 1932 con quelli rilevati dal luglio 1932 in poi, salvo le eccezioni indicate in calce alle tabelle.

4. — Per le città di Torino, Padova, Verona e Palermo i prezzi all'ingrosso contenuti nelle Tav. I e II del presente Riassunto potranno subire ulteriori rettifiche, essendo in corso accertamenti diretti a stabilire che i prezzi stessi si riferiscono alle condizioni di vendita comuni a tutte le piazze.

5. — Tra i prezzi riportati nel presente Riassunto ed i congeneri segnati nei vari fascicoli del « Bollettino dei Prezzi » dell'anno 1933, esistono talora lievi discordanze, che sono da attribuirsi a rettifiche apportate dagli Organi rilevatori in seguito a nuovi accertamenti.

IS	ISTITUTO CENTRALE DI STATISTICA
N.º	
DIA	
SCA	
DAI	
N.º	
BIBLIOTECA	



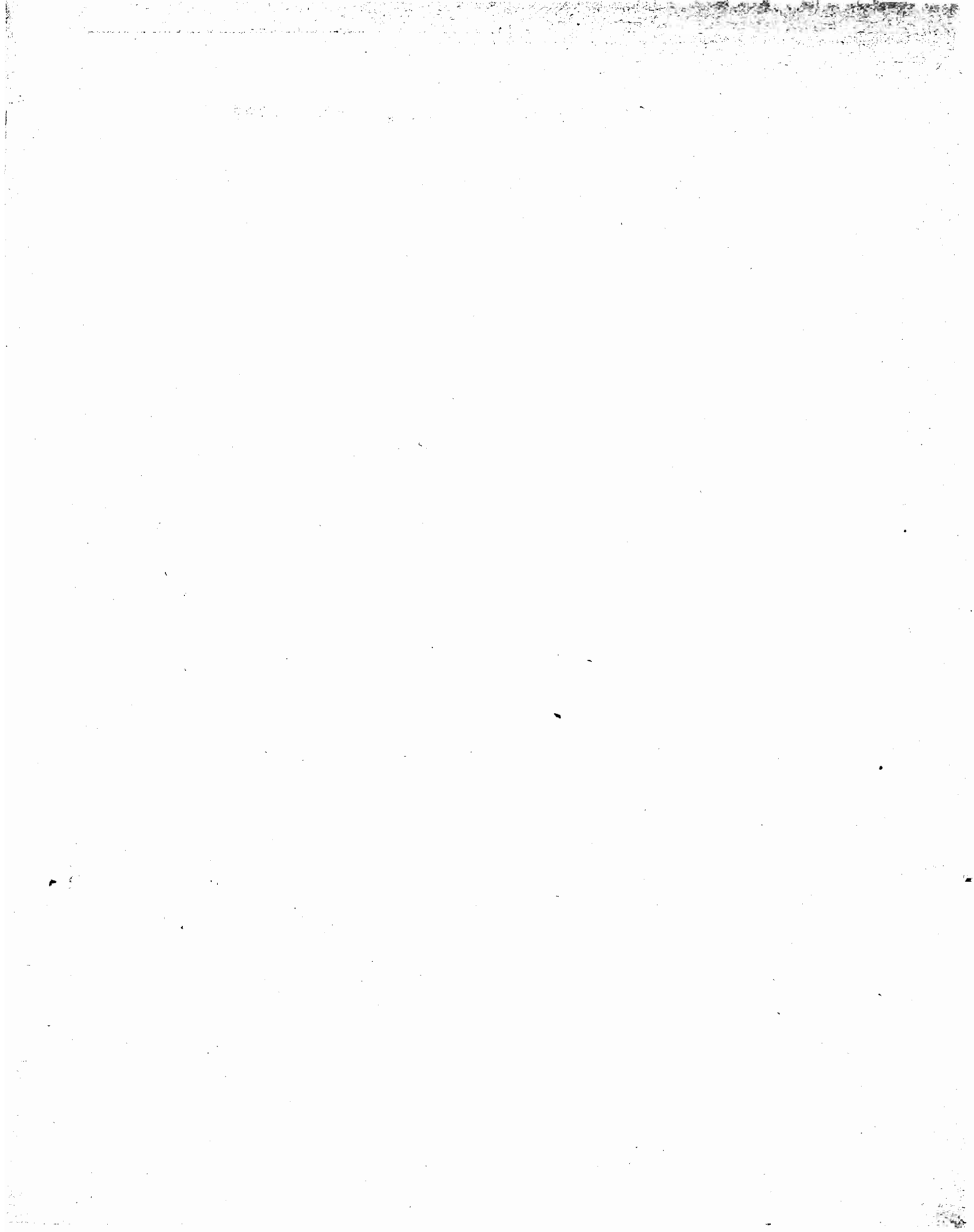

I. — Prezzi all'ingrosso.

TAV. I. — Prezzi medi all'ingrosso dei grani nazionali e delle farine nei principali mercati del Regno.

I prezzi sono considerati tutti al netto delle spese per l'imballaggio e franco stazione partenza. (1).

(Prezzi al q. in lire)

QUALITÀ	Piazze	PREZZI MEDI ANNUI			PREZZI MEDI MENSILI DELL'ANNO 1933											
		1931	1932	1933	Gennaio	Febbraio	Marzo	Aprile	Maggio	Giugno	Luglio	Agosto	Settembre	Ottobre	Novembre	Dicembre
1. Grano																
Grano tenero:																
Buono mercantile	Alessandria	100	110	90	104	101	102	95	93	85	87	86	84	83	81	79
Id. id.	Torino	103	115	91	110	106	104	99	95	90	89	84	81	80	76	79
Id. id.	Genova	102	112	93	111	107	103	99	98	88	85	89	86	85	82	83
Id. id.	Milano	101	111	93	112	109	108	102	96	89	86	84	83	82	80	82
Id. id.	Padova	96	109	89	105	102	101	94	92	85	84	83	82	80	78	78
Id. id.	Rovigo	97	108	91	107	104	104	98	94	89	84	86	85	82	79	81
Id. id.	Venezia	98	107	89	104	102	102	96	92	85	84	83	81	81	79	80
Id. id.	Verona	98	109	89	108	102	101	94	88	83	83	84	83	80	78	80
Id. id.	Trieste	101	111	95	111	107	106	105	106	94	91	86	85	82	79	82
Id. id.	Bologna	99	111	93	109	107	106	102	95	92	88	87	85	84	81	83
Id. id.	Ferrara	85	107	89	103	101	99	94	91	84	84	88	87	83	79	79
Id. id.	Firenze	100	107	91	106	104	102	99	93	86	86	87	84	83	81	82
Id. id.	Grosseto	101	110	92	107	104	103	101	94	87	89	88	86	85	83	82
Id. id.	Ancona	103	114	94	107	107	105	104	97	90	90	91	89	86	85	82
Id. id.	Perugia	100	112	94	109	108	107	105	102	92	89	86	84	82	79	70
Id. id.	Roma	104	114	95	112	111	110	108	102	95	88	88	86	83	81	81
Id. id.	Chieti	104	115	97	112	111	110	109	104	96	93	90	87	85	84	81
Id. id.	Pescara	105	115	97	111	113	108	107	104	96	95	89	87	86	85	82
Id. id.	Benevento	107	113	96	111	110	111	108	100	96	94	89	86	85	81	80
Id. id.	Potenza	105	117	99	113	112	111	112	116	107	97	87	87	88	85	78
Id. id.	Catanzaro	114	114	99	116	117	113	108	100	100	95	90	90	88	87	85
Media		102	111	93	109	107	105	102	98	91	89	87	85	83	81	81
Corrente	Benevento	103	110	92	107	106	107	104	96	92	90	85	82	81	78	77
Id.	Bari	110	119	106	121	119	120	121	114	107	98	96	99	96	89	89
Media		107	115	99	114	113	114	113	105	100	94	91	91	89	84	83
Fino	Benevento	111	118	100	115	114	115	112	104	100	98	93	90	89	85	84
Id.	Bari	113	123	109	123	121	121	122	116	109	101	104	100	100	92	93
Id.	Foggia	113	120	106	119	118	118	120	112	110	100	100	99	97	90	88
Id.	Cosenza	113	118	101	118	116	114	113	112	108	98	88	89	86	85	80
Media		113	120	104	118	117	117	117	111	107	99	96	95	93	88	88
Mercantile	Foggia	110	118	104	118	117	116	118	110	106	97	99	97	92	87	85
Grano duro:																
Buono mercantile	Genova	130	128	114	124	121	117	124	117	114	110	109	106	110	108	107
Id. id.	Grosseto	115	108	104	113	110	111	109	105	102	103	102	98	100	100	100
Id. id.	Roma	120	119	106	114	114	115	115	110	103	109	102	100	103	98	101
Id. id.	Chieti	115	123	104	117	118	113	113	109	102	100	99	95	95	92	91
Id. id.	Pescara	117	125	104	117	119	113	112	109	102	102	96	96	96	95	93
Id. id.	Benevento	117	122	101	118	116	115	111	104	99	99	92	88	88	89	89
Id. id.	Potenza	110	121	102	113	113	112	109	115	105	109	94	90	90	90	88
Id. id.	Catanzaro	121	125	105	121	121	118	112	107	108	102	95	92	93	95	94
Id. id.	Agrigento	130	126	108	120	121	120	120	110	106	108	101	95	99	96	96
Id. id.	Caltanissetta	132	126	111	122	122	120	121	111	112	109	103	102	103	100	101
Id. id.	Palermo	132	129	111	124	123	121	122	111	108	111	105	102	105	102	102
Id. id.	Cagliari	123	123	107	117	117	118	118	112	105	102	102	100	98	98	98
Media		122	123	106	118	118	116	116	110	106	105	100	97	98	97	97
Corrente	Benevento	113	119	97	114	112	111	107	100	95	95	88	84	84	85	85
Id.	Bari	124	131	113	125	127	127	126	116	112	105	104	108	107	100	101
Media		119	125	105	120	120	119	117	108	104	100	96	96	96	93	93
Fino	Benevento	121	126	105	122	120	119	115	108	103	103	96	92	92	93	93
Id.	Bari	130	135	118	130	130	129	129	119	114	111	113	110	112	107	108
Id.	Foggia	131	134	116	128	126	123	125	115	114	108	112	114	114	107	107
Media		127	132	113	127	125	124	123	114	110	107	107	105	106	102	103
Mercantile	Foggia	124	130	111	124	122	121	121	112	109	104	105	106	104	100	98

(1) Nel prospetto sono indicati i prezzi dei grani teneri e duri nonchè delle farine, comunicati dai Consigli Provinciali dell'Economia Corporativa secondo le uniformi istruzioni impartite dall'Istituto Centrale di Statistica.

(Segue) I. — Prezzi all'ingrosso.

(Segue) TAV. I. — Prezzi medi all'ingrosso dei grani nazionali e delle farine nei principali mercati del Regno.

(Prezzi al q. in lire).

QUALITÀ	Piazze	PREZZI MEDI ANNUI			PREZZI MEDI MENSILI DELL'ANNO 1933											
		1931	1932	1933	Gennaio	Febbraio	Marzo	Aprile	Maggio	Giugno	Luglio	Agosto	Settembre	Ottobre	Novembre	Dicembre
2. Farina (a).																
Tipo n. 00.	Trieste	(b)	171	155	174	171	168	168	166	158	154	148	147	142	135	1
Tipo n. 0.	Roma	149	160	144	165	163	162	159	154	145	138	132	130	128	126	120
Id.	Chieti	148	154	142	156	156	155	154	151	147	141	134	131	130	125	120
Media . . .		149	167	143	161	160	159	157	153	146	140	133	131	129	126	120
Tipo n. 0.	Palermo	(b)	168	150	165	165	163	161	131	152	147	142	139	139	135	131
Tipo n. 1.	Alessandria	143	154	140	159	159	156	161	154	147	135	133	126	121	120	119
Id.	Torino	151	160	143	164	163	161	158	149	144	143	131	129	127	123	123
Id.	Genova	138	149	135	153	150	149	147	144*	137	135	126	123	121	119	116
Id.	Milano	143	152	137	158	156	152	148	144	139	132	127	126	124	122	121
Id.	Padova	137	148	133	152	148	147	144	143	136	130	127	125	120	114	114
Id.	Rovigo	137	149	134	152	150	149	144	140	136	131	129	126	121	117	117
Id.	Venezia	139	151	137	156	154	153	148	143	140	134	132	129	123	118	117
Id.	Verona	146	151	136	154	150	149	144	141	136	132	130	128	124	120	121
Id.	Bologna	143	149	135	151	151	149	145	140	137	132	131	126	122	120	119
Id.	Ferrara	140	147	134	151	149	146	144	141	135	132	129	127	121	117	116
Id.	Grosseto	138	149	134	153	149	149	147	143	138	132	126	124	121	118	113
Id.	Ancona	139	161	130	150	146	147	143	140	132	128	121	120	116	113	108
Id.	Perugia	142	154	142	155	155	155	153	150	140	140	140	140	128	128	120
Id.	Pescara	140	150	134	148	149	145	144	144	136	132	129	125	123	118	115
Id.	Benevento	140	160	144	155	155	155	152	147	147	140	137	136	127	127	127
Id.	Foggia	147	164	144	156	156	156	156	156	145	145	145	135	130	128	125
Id.	Potenza	160	159	147	159	159	162	158	159	154	140	144	139	129	123	124
Id.	Catanzaro	141	162	140	158	158	155	152	148	144	137	133	130	128	123	116
Id.	Cosenza	148	166	145	161	160	159	158	156	150	144	137	132	132	129	124
Id.	Cagliari	152	167	144	156	156	156	156	156	153	147	130	135	131	126	121
Media . . .		143	152	138	155	154	153	150	147	141	137	132	129	125	121	119
Tipo n. 2.	Firenze	135	146	131	147	146	144	142	138	133	129	126	121	117	113	112
Id.	Bari	(b)	149	137	150	150	150	150	148	140	140	133	128	122	120	117
Farina abb. 82 %	Agrigento *	140	141	121	135	135	135	135	135	115	125	110	105	105	105	109
Id. id. 80 %	Caltanissetta *	146	142	131	148	148	148	148	140	133	138	118	118	118	118	118

(a) Per le farine sono indicati i prezzi delle qualità maggiormente commerciate.

(b) Non è stato possibile accertare per l'anno 1931 i prezzi delle qualità di farina maggiormente commerciate, corrispondenti ai nuovi tipi 00, 0, 1 e 2 stabiliti dalla legge 17 marzo 1932, n. 368.

(*) Per le città di Agrigento e Caltanissetta i prezzi sono ancora riferiti alle qualità di farine abburattate, non essendo ancora in vendita i nuovi tipi stabiliti dalla legge n. 368 del 17 marzo 1932.

(Segue) I. — Prezzi all'ingrosso.

TAV. II. — Prezzi medi all'ingrosso di alcune merci.

I prezzi sono considerati tutti al netto dell'imposta di consumo, della spesa per l'imballaggio e s'intendono tutti riferiti a merce franco stazione partenza (1).

QUALITÀ	Piazze	Unità di misura	PREZZI MEDI ANNUI			PREZZI MEDI MENSILI DELL'ANNO 1933											
			1931	1932	1933	Gennaio	Febbraio	Marzo	Aprile	Maggio	Giugno	Luglio	Agosto	Settembre	Ottobre	Novembre	Dicembre
			A) DERRATE ALIMENTARI														
1. FARINA DI GRANTURCO																	
Semolata di granone abburatata 87-88 %	Torino	q.	72	85	71	76	73	73	70	71	72	71	70	72	69	66	66
Semolata di granone abburatata 65 %	"	"	79	89	77	81	80	70	70	76	76	70	70	77	75	73	73
Semolata gialla (giallona tipo Verona)	Padova	"	75	87	69	76	73	72	67	60	60	60	67	68	68	68	67
Bramata	Milano	"	72	84	74	79	77	74	72	73	73	74	75	75	73	73	73
Lusso speciale bianca	Venezia	"	71	98	65	71	71	69	64	66	67	65	61	59	61	61	59
Id. gialla	"	"	71	87	75	81	79	77	74	75	75	74	73	74	74	72	72
2. RISO																	
Gemolino Maratelli	Milano	q.	112	148	139	137	185	133	134	188	151	173	140	136	120	127	138
Camolino Vialone	Milano	q.	141	177	197	182	187	189	186	198	221	241	227	201	173	173	185
Id. id.	Bologna	"	129	171	202	175	183	185	185	185	213	239	233	233	233	178	184
Media			140	174	200	179	185	187	186	192	217	240	230	217	203	176	185
Camolino originario comune	Novara	q.	101	120	94	102	97	95	93	94	92	106	96	93	85	82	95
Id. id. id.	Milano	"	98	117	96	102	98	96	97	94	97	106	97	94	86	86	96
Media			100	119	95	102	98	96	95	94	95	106	97	94	86	84	96
Originario raffinato	Novara	q.	99	118	93	101	95	93	91	92	91	104	95	92	83	81	93
Id. id.	Vercelli	"	100	121	93	101	96	94	94	91	91	102	94	90	85	83	96
Id. id.	Milano	"	96	117	94	100	96	93	95	93	96	104	95	93	82	83	95
Media			98	119	93	101	96	93	93	92	93	103	95	92	83	82	95
Originario brillato	Vercelli	q.	106	125	96	104	99	97	97	94	94	104	96	96	91	86	98
Id. id.	Milano	"	99	119	96	102	99	96	97	95	98	106	98	95	87	87	97
Id. id.	Bologna	"	106	131	106	118	116	114	110	108	108	111	104	102	94	92	103
Media			104	125	99	103	105	102	101	97	98	107	99	98	91	88	99

(1) Qualora i prezzi all'ingrosso si riferiscano a condizioni di vendita diverse da quelle suindicate se ne fa menzione nelle note a pie' di pagina.

(Segue) I. — Prezzi all'ingrosso.

(Segue) TAV. II. — Prezzi medi all'ingrosso di alcune merci.

QUALITÀ	Piazze	Unità di misura	PREZZI MEDI ANNUI			PREZZI MEDI MENSILI DELL'ANNO 1933											
			1931	1932	1933	Gennaio	Febbraio	Marzo	Aprile	Maggio	Giugno	Luglio	Agosto	Settembre	Ottobre	Novembre	Dicembre
(Segue) A) DERRATE ALIMENTARI																	
3. PASTA (a)																	
Pasta di pura semola:																	
Napoletana superiore.	Genova	q.	245	240	237	240	240	240	240	240	240	240	233	235	230	230	230
Id. id.	Pisa	"	215	211	212	218	215	215	215	210	210	210	210	210	210	210	210
<i>Media</i>			230	226	225	229	228	228	228	225	225	222	222	223	220	220	220
Napoletana extra	Pisa	q.	205	202	202	208	205	205	205	200	200	200	200	200	200	200	195
Id. id.	Napoli	"	216	* 209	194	198	198	198	198	198	198	198	198	193	188	185	181
<i>Media</i>			211	206	198	203	202	202	202	199	199	199	199	197	194	192	188
Locale superiore (1).	Chieti	q.	228	222	209	210	210	210	210	210	210	211	213	208	203	203	203
Id. comune (1).	"	"	211	197	180	185	185	185	185	183	180	178	178	175	173	173	173
Id. 1ª qualità (1)	Tripoli	"	149	133	115	115	115	115	115	115	115	115	115	115	115	115	115
Pasta comune:																	
Locale corrente (1)	Perugia	q.	215	211	194	205	205	205	205	205	205	203	190	178	175	175	175
Id. id.	Napoli	"	181	* 189	180	183	183	183	183	183	183	183	183	178	173	173	170
<i>Media</i>			198	200	187	194	194	194	194	194	193	187	178	174	174	173	173
Locale raffinata (1)	Perugia	q.	230	226	212	220	220	220	220	220	215	213	200	200	200	200	200
Locale 2ª qualità (1)	Tripoli	"	140	123	105	105	105	105	105	105	105	105	105	105	105	105	105
4. FAGIOLI																	
Colorati	Milano	q.	101	120	74	93	88	76	59	55	55	70	70	73	80	84	85
Id.	Bologna	"	120	125	64	78	73	73	55	53	50	45	49	68	70	73	75
<i>Media</i>			111	123	69	86	81	75	57	54	53	58	60	71	75	79	80
Borlotti	Milano	q.	203	267	137	205	195	183	88	90	90	140	128	140	143	143	154
Bianchi comuni	Aquila	"	148	111	56	65	62	59	57	53	52	51	51	51	55	58	52
Cannellini napoletani	Napoli	"	164	133	122	115	115	115	115	115	115	115	115	115	133	150	150
5. BOVINI DA MACELLO (2) (b)																	
Buoi di 1ª qualità:																	
Peso vivo	Novara	q.	337	287	232	285	260	205	205	205	230	230	235	240	243	230	215
Id.	Milano	"	349	303	263	290	275	245	255	260	255	255	260	270	265	260	270
Id.	Padova	"	266	226	186	188	185	185	185	185	185	185	188	190	190	185	180
Id.	Venezia	"	299	261	224	221	218	211	205	211	231	231	231	231	239	235	220
Id.	Bologna	"	297	264	218	218	206	210	220	235	235	225	230	225	210	205	200
Id.	Ferrara	"	320	275	237	232	233	223	226	231	244	240	241	244	244	244	244
Id.	Parma	"	275	240	204	203	200	195	203	205	205	208	210	210	210	203	193
Id.	Reggio Emilia	"	311	264	220	220	215	213	218	225	230	230	230	225	213	210	215
Id.	Firenze	"	291	218	188	190	185	180	175	183	190	180	193	195	195	195	195
Id.	Livorno	"	361	247	187	185	180	180	180	185	185	190	190	185	190	200	190
Id.	Pisa	"	288	235	190	185	175	165	193	190	190	195	200	200	200	195	195
Id.	Perugia	"	304	243	197	212	190	190	200	200	197	193	205	200	195	195	190
Id.	Roma	"	342	260	224	219	217	212	231	226	219	232	227	223	236	224	217
Id.	Chieti	"	271	163	133	121	125	125	125	121	118	118	126	135	151	168	168
Id.	Napoli	"	245	185	174	172	165	162	162	165	161	169	177	188	189	187	186
Id.	Bari	"	285	299	242	203	203	227	227	216	216	216	216	236	255	255	255
Id.	Catania	"	301	164	180	197	197	197	185	172	147	147	161	172	196	196	196
<i>Media</i>			302	243	206	214	207	196	200	201	202	203	207	210	213	211	208

(1) Franco fabbrica. — (2) « Franco mercato bestiame » per le contrattazioni a peso vivo e qualora non esista mercato « Franco macello » - « Franco macello » per le contrattazioni a peso morto. — (*) Cifre rettificate.

(a) In seguito alle disposizioni emanate con la legge 22 giugno 1933, n. 874 i vari tipi di paste alimentari secche debbono essere commerciate e vendute sotto le denominazioni di « pasta di pura semola » o di « pasta comune », a seconda che siano state impiegate per la fabbricazione semole di grano duro o farina di grano tenero.

(b) Per i bovini da macello oltre ai prezzi medi mensili ed annuali riferiti a peso vivo, per i quali mensilmente vengono pubblicati i prezzi praticati il 1° e 3° sabato di ogni mese, è stato fatto il riassunto anche dei prezzi medi mensili ed annuali riferiti a peso morto per i quali mensilmente vengono pubblicati nel Bollettino dei prezzi i soli prezzi praticati al 1° sabato di ciascun mese, i quali servono per fare il confronto tra i prezzi riferiti a peso vivo ed i prezzi riferiti a peso morto.

(Segue) I. — Prezzi all'ingrosso.

(Segue) TAV. II. — Prezzi medi all'ingrosso di alcune merci.

QUALITÀ	Piazze	Unità di misura	PREZZI MEDI ANNUI			PREZZI MEDI MENSILI DELL'ANNO 1933											
			1931	1932	1933	Gennaio	Febbraio	Marzo	Aprile	Maggio	Giugno	Luglio	Agosto	Settembre	Ottobre	Novembre	Dicembre
<i>(Segue) A) DERRATE ALIMENTARI</i>																	
<i>(Segue) 5 BOVINI DA MACELLO</i>																	
Buoi di 1ª qualità:																	
Peso morto	Novara	q.	605	513	405	509	460	352	352	352	401	401	410	420	425	401	371
Id.	Milano	»	628	507	482	535	506	447	467	478	469	466	473	492	483	473	496
Id.	Padova	»	537	450	379	378	370	370	370	370	370	370	385	400	400	390	380
Id.	Venezia	»	519	435	362	350	354	339	329	339	379	379	379	379	387	375	345
Id.	Bologna	»	670	482	389	388	366	374	393	421	421	402	412	402	374	364	355
Id.	Ferrara	»	596	496	404	418	395	375	380	390	415	408	410	415	415	415	415
Id.	Parma	»	487	399	327	325	320	310	325	330	330	335	340	340	340	325	305
Id.	Reggio Emilia	»	604	436	354	354	344	340	349	364	373	373	373	363	340	335	344
Id.	Firenze	»	573	439	370	370	365	360	350	360	370	360	385	380	375	385	380
Id.	Livorno	»	673	458	377	375	370	370	370	375	375	380	380	375	380	390	380
Id.	Pisa	»	485	342	260	250	232	213	264	259	259	269	278	278	278	269	260
Id.	Perugia	»	573	425	322	348	302	302	321	321	321	308	331	322	312	343	334
Id.	Roma	»	553	447	379	371	368	358	392	388	371	395	385	379	403	380	367
Id.	Chieti	»	463	285	236	214	221	221	221	214	207	207	223	239	269	300	300
Id.	Napoli	»	493	366	346	348	328	323	322	329	320	338	351	376	379	373	371
Id.	Bari	»	586	569	467	577	577	444	444	421	421	421	421	448	475	475	475
Id.	Catania	»	616	396	429	463	463	463	438	413	363	363	390	413	460	460	460
<i>Media . . .</i>			502	441	370	387	373	351	358	360	363	363	372	378	382	380	373
Buoi di 2ª qualità:																	
Peso vivo	Novara	q.	290	221	184	225	210	145	145	145	185	185	190	195	195	195	195
Id.	Milano	»	299	251	231	240	245	215	225	235	225	220	230	240	230	230	235
Id.	Padova	»	218	176	153	148	145	145	145	155	155	155	158	160	160	155	150
Id.	Venezia	»	249	213	184	172	180	173	168	173	191	191	191	191	197	194	181
Id.	Bologna	»	242	213	162	160	143	160	165	180	183	170	175	168	150	148	145
Id.	Ferrara	»	246	195	175	167	169	160	162	165	178	179	185	185	185	185	185
Id.	Parma	»	215	197	178	175	175	173	175	175	175	183	190	190	190	175	158
Id.	Reggio Emilia	»	267	222	188	190	185	185	190	198	200	200	200	190	178	173	165
Id.	Livorno	»	317	200	139	135	130	130	130	145	135	140	140	140	140	150	150
Id.	Pisa	»	247	210	171	160	153	145	180	175	175	178	180	180	180	170	170
Id.	Perugia	»	244	173	137	136	125	124	133	133	132	130	143	140	137	160	155
Id.	Roma	»	283	210	185	177	172	177	192	184	176	191	190	185	202	190	181
Id.	Chieti	»	208	110	104	85	85	85	85	94	103	103	111	120	123	125	125
Id.	Napoli	»	245	185	174	172	165	162	162	165	161	169	177	188	189	187	186
Id.	Bari	»	230	197	191	213	213	181	181	171	171	171	171	191	210	210	210
Id.	Catania	»	243	133	129	144	144	144	137	121	111	111	111	121	136	136	136
<i>Media . . .</i>			253	194	168	169	165	157	161	163	166	167	171	174	175	174	170
Peso vivo	Tripoli	q.	267	242	206	268	265	265	260	260	260	268	260	275	275	275	275

(Segue) I. — Prezzi all'ingrosso.

(Segue) TAV. II. — Prezzi medi all'ingrosso di alcune merci.

QUALITÀ	Piazze	Unità di misura	PREZZI MEDI ANNUI			PREZZI MEDI MENSILI DELL' ANNO 1933											
			1931	1932	1933	Gennaio	Febbraio	Marzo	Aprile	Maggio	Giugno	Luglio	Agosto	Settembre	Ottobre	Novembre	Dicembre
(Segue) A) DERRATE ALIMENTARI																	
(Segue) 5. BOVINI DA MACELLO																	
Buoi di 2ª qualità:																	
Peso morto	Novara	q.	550	414	338	423	391	256	256	256	340	340	350	360	360	360	360
Id.	Milano	»	663	494	445	465	475	413	434	457	436	422	440	460	440	440	454
Id.	Padova	»	473	365	309	298	295	295	295	305	305	305	318	330	330	320	310
Id.	Venezia	»	481	381	314	293	308	293	283	293	333	333	333	333	340	326	296
Id.	Bologna	»	472	436	325	320	283	321	331	363	368	342	352	336	299	294	288
Id.	Ferrara	»	495	380	321	325	305	285	290	295	325	328	340	340	340	340	340
Id.	Parma	»	382	313	277	271	271	266	271	271	271	286	301	301	301	271	237
Id.	Reggio Emilia	»	548	382	313	318	308	308	318	333	337	337	337	318	293	283	268
Id.	Livorno	»	574	378	309	305	300	300	300	315	305	310	310	310	310	320	320
Id.	Pisa	»	430	318	239	218	203	188	258	248	248	253	258	258	258	238	238
Id.	Perugia	»	469	301	212	205	184	182	200	200	197	194	220	214	208	276	266
Id.	Roma	»	491	382	332	316	307	316	347	330	314	344	342	332	366	343	324
Id.	Chieti	»	360	265	199	162	162	162	162	180	197	197	215	232	237	242	242
Id.	Napoli	»	493	366	346	343	328	323	322	329	320	338	354	376	379	373	371
Id.	Bari	»	491	353	358	407	407	347	347	325	325	325	325	352	379	379	379
Id.	Catania	»	498	333	327	355	355	355	343	310	290	290	290	310	340	340	340
<i>Media . . .</i>			486	363	310	314	305	288	297	301	307	309	318	323	324	322	315
Peso morto	Tripoli	q.	616	518	573	576	570	570	559	559	559	576	587	593	593	593	593
Vacche di 1ª qualità:																	
Peso vivo	Novara	q.	306	264	217	250	245	213	215	215	215	190	195	225	225	213	200
Id.	Milano	»	318	265	240	250	240	235	240	250	235	240	245	240	235	230	245
Id.	Padova	»	252	212	175	178	170	170	170	175	175	175	178	180	180	175	170
Id.	Venezia	»	260	227	200	197	190	190	187	192	212	212	207	207	214	211	186
Id.	Bologna	»	285	254	202	195	183	195	205	220	220	205	215	210	195	190	185
Id.	Ferrara	»	286	242	220	212	217	203	205	210	230	226	227	227	227	227	227
Id.	Parma	»	218	171	151	118	115	138	155	168	165	163	165	165	165	160	135
Id.	Reggio Emilia	»	255	227	181	180	175	165	178	190	195	195	193	185	175	175	170
Id.	Livorno	»	285	200	149	155	135	130	140	140	140	140	160	165	165	164	148
Id.	Lucca	»	219	160	152	145	148	140	135	145	140	150	158	160	170	173	163
Id.	Pisa	»	246	184	163	140	135	130	165	170	170	175	180	180	180	165	165
Id.	Perugia	»	282	217	180	187	173	173	183	183	179	175	185	183	180	180	175
Id.	Roma	»	313	234	198	186	184	190	210	200	184	205	207	201	211	209	188
Id.	Aquila	»	267	178	152	152	150	150	150	150	150	151	153	154	154	154	156
Id.	Chieti	»	229	136	111	110	110	110	110	101	93	93	99	105	121	138	138
Id.	Napoli	»	258	186	179	169	163	176	167	172	169	178	199	200	193	188	188
Id.	Bari	»	285	299	242	293	293	227	227	216	216	216	216	236	255	255	255
Id.	Catania	»	310	179	195	213	213	213	200	181	163	163	176	188	211	211	211
Id.	Palermo	»	367	251	232	245	245	243	220	220	211	210	215	243	243	243	243
<i>Media . . .</i>			276	215	186	188	183	178	182	184	182	182	188	192	195	193	187

(Segue) I. — Prezzi all'ingrosso.

(Segue) TAV. II. — Prezzi medi all'ingrosso di alcune merci.

QUALITÀ	Piazze	Unità di misura	PREZZI MEDI ANNUI			PREZZI MEDI MENSILI DELL'ANNO 1933											
			1931	1932	1933	Gennaio	Febbraio	Marzo	Aprile	Maggio	Giugno	Luglio	Agosto	Settembre	Ottobre	Novembre	Dicembre
<i>(Segue) A) DERRATE ALIMENTARI</i>																	
<i>(Segue) 5. BOVINI DA MACELLO</i>																	
Vacche di 1ª qualità:																	
Peso morto	Novara	q.	562	488	393	460	450	385	390	390	390	340	350	410	410	385	360
Id.	Milano	»	597	522	466	484	464	454	464	492	462	467	472	462	462	442	475
Id.	Padova	»	518	429	360	363	350	350	350	350	350	350	365	380	380	370	360
Id.	Venezia	»	479	384	328	324	309	309	304	314	354	354	344	344	352	339	289
Id.	Bologna	»	548	458	355	343	319	343	362	391	391	362	381	372	343	333	324
Id.	Ferrara	»	559	457	379	400	370	340	345	355	395	388	390	390	390	390	390
Id.	Parma	»	390	260	218	150	145	191	227	252	247	242	247	247	247	237	186
Id.	Reggio Emilia	»	541	420	323	320	309	288	314	343	355	355	348	330	309	309	298
Id.	Livorno	»	582	388	328	335	315	310	320	320	320	320	340	345	345	341	325
Id.	Lucca	»	480	353	336	319	326	308	296	319	308	331	349	354	377	383	360
Id.	Pisa	»	420	259	219	175	166	156	224	233	233	243	252	252	252	223	223
Id.	Perugia	»	530	381	304	311	284	284	304	304	296	288	308	303	298	341	331
Id.	Roma	»	526	422	353	331	327	338	376	357	326	367	370	359	378	374	334
Id.	Aquila	»	566	382	325	325	320	320	320	320	320	323	328	330	330	330	335
Id.	Chieti	»	417	247	204	203	203	203	203	185	168	168	181	193	225	257	257
Id.	Napoli	»	522	373	363	341	329	357	337	347	342	360	384	407	392	381	380
Id.	Bari	»	586	569	467	577	577	444	444	421	421	421	421	448	475	475	475
Id.	Catania	»	616	396	428	463	463	463	438	400	363	363	390	413	460	460	460
Id.	Palermo	»	497	350	361	355	355	330	368	368	343	343	343	393	393	368	368
<i>Media</i>			523	397	343	346	336	325	336	340	336	336	345	354	358	355	344
Vacche di 2ª qualità:																	
Peso vivo	Novara	q.	257	135	149	135	125	130	145	145	165	155	160	165	165	153	140
Id.	Milano	»	264	217	208	210	200	205	210	210	205	205	215	210	205	200	215
Id.	Padova	»	192	162	139	133	130	130	130	140	140	140	145	150	150	145	140
Id.	Venezia	»	221	179	159	148	151	153	148	153	170	170	166	166	171	168	147
Id.	Bologna	»	224	195	147	135	123	140	150	165	170	169	165	155	135	133	130
Id.	Ferrara	»	225	178	168	150	160	151	153	155	172	176	184	184	180	177	177
Id.	Parma	»	157	122	99	80	80	85	93	98	98	108	115	115	115	110	90
Id.	Reggio Emilia	»	208	175	141	140	140	130	143	153	155	155	153	145	135	128	115
Id.	Livorno	»	230	139	93	90	80	80	90	85	90	95	100	100	100	100	100
Id.	Pisa	»	194	164	143	125	118	110	153	155	155	158	160	160	160	130	130
Id.	Perugia	»	219	154	131	125	119	118	128	128	126	123	138	135	132	150	145
Id.	Roma	»	269	195	170	156	163	161	177	175	155	175	181	175	179	179	165
Id.	Aquila	»	240	143	136	136	136	136	136	136	136	136	136	136	136	136	136
Id.	Chieti	»	150	77	74	59	58	58	58	65	73	73	79	85	89	93	93
Id.	Napoli	»	258	186	179	169	163	176	167	172	169	178	189	200	193	188	188
Id.	Bari	»	230	197	191	213	213	181	181	171	171	171	171	191	210	210	210
Id.	Catania	»	251	148	144	159	159	159	152	136	126	126	126	136	151	151	151
<i>Media</i>			223	163	145	139	136	135	142	144	146	147	152	153	153	150	145
Peso vivo	Tripoli	q.	251	221	241	240	235	230	235	235	235	250	235	250	250	250	250

(Segue) I. — Prezzi all'ingrosso.

(Segue) TAV. II. — Prezzi medi all'ingrosso di alcune merci.

QUALITÀ	Piazze	Unità di misura	PREZZI MEDI ANNUI			PREZZI MEDI MENSILI DELL'ANNO 1933												
			1931	1932	1933	Gennaio	Febbraio	Marzo	Aprile	Maggio	Giugno	Luglio	Agosto	Settembre	Ottobre	Novembre	Dicembre	
(Segue) A) DERRATE ALIMENTARI																		
(Segue) 5. BOVINI DA MACELLO																		
Vacche di 2ª qualità:																		
Peso morto.	Novara	q.	618	265	294	265	243	254	287	287	330	308	319	330	330	303	276	
Id.	Milano	»	535	462	434	439	417	417	439	448	437	432	448	437	426	415	451	
Id.	Padova	»	466	336	277	263	255	255	265	265	265	288	310	310	300	290		
Id.	Venezia	»	452	327	276	254	250	264	254	264	304	304	294	294	299	284	234	
Id.	Bologna	»	435	395	289	264	237	275	296	328	330	317	328	306	264	259	254	
Id.	Ferrara	»	465	367	305	303	284	263	268	273	310	318	335	335	328	320	320	
Id.	Parma	»	275	159	112	73	73	84	99	109	109	135	145	145	145	138	94	
Id.	Reggio Emilia	»	436	350	268	266	266	243	272	296	302	302	296	278	254	237	207	
Id.	Livorno	»	477	297	243	240	230	230	240	235	240	245	250	250	250	250	250	
Id.	Pisa	»	377	249	203	104	148	132	225	230	230	236	240	240	240	176	176	
Id.	Perugia	»	429	280	216	200	188	186	207	207	202	196	228	222	215	278	268	
Id.	Roma	»	476	367	318	289	304	300	332	327	286	328	340	327	336	335	308	
Id.	Aquila	»	508	306	290	290	290	290	290	290	290	290	290	290	290	290	290	
Id.	Chieti	»	270	147	145	114	112	112	112	127	143	143	156	170	177	185	185	
Id.	Napoli	»	522	373	363	341	329	357	337	347	342	360	384	407	392	381	380	
Id.	Bari	»	491	353	358	407	407	347	347	325	325	325	325	352	379	379	379	
Id.	Catania	»	498	333	327	355	355	355	343	310	290	290	290	310	340	340	340	
<i>Media</i>			448	315	278	266	259	257	271	275	279	282	292	294	293	286	277	
Peso morto.	Tripoli	q.	616	512	561	558	546	534	546	546	546	582	546	582	582	582	582	
Vitelli di 1ª qualità:																		
Peso vivo	Novara	q.	531	428	380	330	295	323	335	420	450	420	410	465	420	355	340	
Id.	Torino	»	504	416	400	393	383	363	355	400	445	418	420	440	405	393	390	
Id.	Milano	»	543	473	454	405	400	395	435	520	510	465	475	505	475	430	430	
Id.	Padova	»	385	334	332	285	285	273	295	370	353	335	368	375	375	350	315	
Id.	Venezia	»	448	405	420	363	363	395	412	460	460	444	444	460	422	415	399	
Id.	Bologna	»	387	325	320	288	270	270	285	340	355	333	340	358	345	333	328	
Id.	Ferrara	»	353	299	282	245	230	210	214	275	335	305	328	345	313	295	285	
Id.	Parma	»	365	302	302	230	223	220	253	303	325	333	375	395	350	325	290	
Id.	Reggio Emilia	»	327	274	282	255	213	180	195	275	325	295	325	350	340	333	295	
Id.	Firenze	»	366	294	275	280	280	280	270	268	275	275	275	275	275	275	275	
Id.	Livorno	»	409	305	282	280	270	270	280	285	275	265	290	295	280	298	291	
Id.	Lucca	»	315	256	231	225	225	225	225	233	230	230	235	238	235	235	235	
Id.	Perugia	»	367	237	218	220	212	218	218	219	215	210	213	213	213	225	238	
Id.	Roma	»	429	297	328	296	307	301	310	309	313	342	337	331	368	361	357	
Id.	Aquila	»	433	245	217	217	218	218	218	216	216	216	216	216	216	216	218	
Id.	Chieti	»	333	238	249	231	225	225	220	226	233	254	275	275	275	275	275	
Id.	Napoli	»	344	272	264	270	276	270	253	259	251	259	236	291	269	268	271	
Id.	Bari	»	388	290	288	297	297	293	293	276	276	276	284	289	293	293	293	
Id.	Catania	»	320	197	264	221	221	221	209	190	171	171	184	196	220	220	220	
Id.	Palermo	»	367	251	232	245	245	243	220	220	211	210	215	243	243	243	243	
<i>Media</i>			395	307	298	279	272	270	275	303	311	303	312	328	317	307	299	

(Segue) I. — Prezzi all'ingrosso.

(Segue) TAV. II. — Prezzi medi all'ingrosso di alcune merci.

QUALITÀ	Piazze	Unità di misura	PREZZI MEDI ANNUI			PREZZI MEDI MENSILI DELL'ANNO 1933											
			1931	1932	1933	Gennaio	Febbraio	Marzo	Aprile	Maggio	Giugno	Luglio	Agosto	Settembre	Ottobre	Novembre	Dicembre
			(Segue) A) DERRATE ALIMENTARI														
(Segue) 5. BOVINI DA MACELLO																	
Vitelli di 1ª qualità:																	
Peso morto	Novara	q.	811	639	560	475	417	463	483	625	688	625	609	700	625	517	492
Id.	Torino	»	840	694	573	563	550	523	513	573	633	596	600	627	580	563	560
Id.	Milano	»	799	736	674	650	643	636	689	743	730	669	683	723	683	621	623
Id.	Padova	»	608	449	440	405	405	388	408	470	453	435	465	470	485	468	425
Id.	Venezia	»	749	618	638	552	552	602	627	702	702	677	677	702	638	623	598
Id.	Bologna	»	703	537	528	473	444	444	469	561	586	548	561	590	569	548	540
Id.	Ferrara	»	536	426	403	343	315	281	287	392	495	443	481	512	456	426	409
Id.	Parma	»	526	485	486	399	387	384	424	487	515	524	577	602	546	515	471
Id.	Reggio Emilia	»	700	347	360	313	237	179	206	349	438	384	438	482	464	451	384
Id.	Firenze	»	656	523	475	475	475	475	475	468	475	475	475	475	475	483	478
Id.	Livorno	»	730	548	492	490	480	480	490	495	485	475	500	505	490	508	501
Id.	Lucca	»	627	496	443	431	431	431	431	447	441	441	452	454	452	452	452
Id.	Perugia	»	625	399	373	371	356	368	368	370	363	354	359	359	359	412	436
Id.	Roma	»	620	449	500	447	466	455	471	468	476	523	515	505	566	555	548
Id.	Aquila	»	716	484	427	428	430	430	430	425	425	425	425	425	425	425	430
Id.	Chieti	»	535	397	421	387	377	377	368	379	391	429	468	468	468	468	468
Id.	Napoli	»	643	499	487	499	509	498	466	478	461	478	432	538	495	494	499
Id.	Bari	»	757	527	538	560	560	556	556	522	522	522	534	532	529	529	529
Id.	Catania	»	644	440	453	488	488	488	463	425	388	388	413	438	485	485	485
Id.	Palermo	»	606	495	492	515	515	503	478	465	446	453	465	515	515	515	515
<i>Media . . .</i>			667	504	488	463	452	448	455	492	506	493	506	531	516	503	492
Vitelli di 2ª qualità:																	
Peso vivo	Novara	q.	458	369	328	255	235	260	285	380	400	375	370	405	370	315	290
Id.	Torino	»	315	217	226	218	215	208	200	220	230	230	238	243	243	235	235
Id.	Milano	»	472	393	391	345	350	340	355	440	430	385	425	440	425	380	380
Id.	Padova	»	316	262	245	200	195	199	213	275	253	230	275	295	295	275	243
Id.	Venezia	»	379	346	363	305	311	335	350	395	407	380	392	407	371	365	338
Id.	Bologna	»	324	255	257	228	210	213	210	253	283	270	270	298	295	285	268
Id.	Ferrara	»	293	233	225	205	183	153	148	195	270	248	261	275	260	260	240
Id.	Parma	»	201	175	171	160	160	155	150	150	188	188	203	195	170	168	165
Id.	Reggio Emilia	»	266	204	213	195	160	125	130	193	225	213	253	285	275	270	230
Id.	Livorno	»	349	258	237	230	230	230	240	235	225	220	250	255	245	243	245
Id.	Lucca	»	268	219	202	203	205	200	200	208	205	200	195	200	203	205	205
Id.	Perugia	»	338	179	184	175	176	178	178	178	173	168	189	189	189	201	210
Id.	Roma	»	367	252	295	266	280	266	282	276	275	312	292	286	330	336	334
Id.	Aquila	»	406	208	196	196	196	196	196	196	196	196	196	196	196	196	196
Id.	Chieti	»	268	181	190	165	158	158	145	169	193	205	218	218	218	218	218
Id.	Napoli	»	344	272	264	270	276	270	253	259	251	259	236	291	269	268	271
Id.	Bari	»	312	257	246	241	241	248	248	231	231	231	256	256	256	256	256
<i>Media . . .</i>			334	252	249	227	222	219	223	250	261	254	266	278	271	263	254
Peso vivo	Tripoli	q.	302	275	286	295	293	283	275	275	275	283	275	295	295	295	295

(Segue) I. — Prezzi all'ingrosso.

(Segue) TAV. II. — Prezzi medi all'ingrosso di alcune merci.

QUALITÀ	Piazze	Unità di misura	PREZZI MEDI ANNUI			PREZZI MEDI MENSILI DELL'ANNO 1933											
			1931	1932	1933	Gennaio	Febbraio	Marzo	Aprile	Maggio	Giugno	Luglio	Agosto	Settembre	Ottobre	Novembre	Dicembre
			(Segue) A) DERRATE ALIMENTARI														
(Segue) 5. BOVINI DA MACELLO																	
Vitelli di 2ª qualità:																	
Peso morto	Novara	q.	731	569	497	369	334	377	421	588	623	579	570	632	570	474	430
Id.	Torino	»	558	329	341	330	326	316	306	333	347	347	356	363	363	353	353
Id.	Milano	»	740	658	619	596	603	589	610	666	652	589	645	666	645	582	582
Id.	Padova	»	435	354	344	295	290	280	308	390	360	330	363	380	395	383	349
Id.	Venezia	»	683	561	584	490	500	540	565	640	660	615	635	660	594	578	533
Id.	Bologna	»	599	422	422	373	344	348	344	415	465	444	444	490	486	469	440
Id.	Ferrara	»	457	335	331	294	254	200	191	277	418	373	398	422	396	396	359
Id.	Parma	»	352	327	322	308	308	302	296	296	342	342	361	352	321	318	315
Id.	Reggio Emilia	»	617	247	264	230	163	95	105	225	287	263	340	403	384	374	297
Id.	Livorno	»	626	475	435	430	430	430	440	435	425	420	445	450	440	438	440
Id.	Lucca	»	546	431	393	394	399	388	388	405	399	388	377	388	394	399	399
Id.	Perugia	»	582	307	325	307	308	312	312	312	303	293	334	334	334	366	383
Id.	Roma	»	562	399	476	425	449	425	454	443	441	507	472	460	540	549	546
Id.	Aquila	»	669	410	385	385	385	385	385	385	385	385	385	385	385	385	385
Id.	Chieti	»	459	338	364	312	299	299	274	322	369	394	419	419	419	419	419
Id.	Napoli	»	643	499	487	499	509	498	466	478	461	478	432	538	495	494	499
Id.	Bari	»	651	461	453	448	448	466	466	432	432	432	478	467	455	455	455
<i>Media</i>			583	419	414	381	373	308	372	414	433	422	438	459	448	437	423
Peso morto	Tripoli	q.	681	649	672	691	686	664	648	648	648	664	648	691	691	691	691
6. CARNE BOVINA CONGELATA																	
Quarti anteriori	Genova	q.	349	300	298	293	300	306	308	305	303	291	295	295	295	295	295
Id. posteriori	»	»	449	392	390	385	389	395	398	395	393	383	383	388	390	390	388
Quarti anteriori e posteriori del peso di circa kg 80	Trieste	»	356	321	345	345	345	345	345	345	345	345	345	345	345	345	345
7. FORMAGGIO (1)																	
Gorgonzola (2)	Milano	q.	421	335	292	390	340	320	265	280	285	295	270	280	268	250	260
Emmenthal Nazionale (2)	»	»	649	496	450	500	498	485	458	445	445	450	428	418	438	425	408
Grana parmigiano 1930 (3)	Parma	»	822	1 083	1 192	1 185	1 190	1 195	1 195	1 195	—	—	—	—	—	—	—
Id. id. 1931 (3)	»	»	678	820	965	935	940	970	968	965	975	975	975	975	975	995	930
Id. id. 1932 (3)	»	»	—	733	750	745	750	765	763	740	740	740	760	760	760	763	713
Id. id. 1933 (3)	»	»	—	—	518	—	—	—	—	—	—	—	—	—	—	—	518
Grana reggiano 1930 (4)	Reggio Emilia	»	851	1 099	1 196	1 198	1 205	1 190	1 190	—	—	—	—	—	—	—	—
Id. id. 1931 (4)	»	»	717	847	995	975	1 005	1 015	1 013	995	1 000	1 008	1 015	1 008	983	970	953
Id. id. 1932 (4)	»	»	—	764	797	785	803	813	795	788	790	798	810	810	810	798	760
Id. id. 1933 (4)	»	»	—	—	583	—	—	—	—	—	—	—	—	—	—	600	565
Pecorino romano stagionato in forme da kg. 8 in su (scelto)	Roma	»	1 096	1 229	1 013	1 225	1 213	1 188	1 100	1 075	1 050	1 038	988	938	831	763	750
Pecorino romano stagionato in forme inferiori agli 8 kg. (sotto scelto)	»	»	970	1 122	909	1 125	1 113	1 081	988	981	963	950	888	794	731	650	638
Pecorino tipo romano 1931	Cagliari	»	875	898	900	900	900	900	900	900	900	900	900	900	900	—	—
Id. fiore sardo 1930-31	»	»	763	784	800	800	800	800	800	800	800	800	800	800	800	—	—
Id. id. sardo 1932	»	»	—	577	600	600	600	600	600	600	600	600	600	600	—	—	—
Id. tipo romano 1933	»	»	—	—	682	—	—	—	—	—	—	—	—	—	—	675	688
Id. fiore sardo 1933	»	»	—	—	488	—	—	—	—	—	—	—	—	—	—	475	500
Pecor. sardo tipo rom. 1ª so. (5)	Sassari	»	1 150	1 098	886	1 050	1 050	1 050	1 050	1 000	938	900	825	750	713	650	650
Id. id. id. 2ª so. (5)	»	»	1 050	949	776	950	938	925	913	863	813	775	725	675	613	575	550
Id. id. id. 3ª so. (5)	»	»	825	813	603	782	775	775	726	638	588	525	525	525	475	450	450
Pecor. fiore sardo 1ª scelta. (6)	»	»	796	760	563	713	700	700	650	600	588	550	450	450	450	450	450
Id. id. id. 2ª id. (6)	»	»	747	700	514	663	650	650	613	550	538	500	400	400	400	400	400

(1) Merce posta al caseificio di produzione. — (2) Buono mercantile. — (3) Partite di qualità « scelta mercantile ». Tolleranza 10 % di 0-1 merce posta caseificio, peso e pagamento alla levata. — (4) Partite di prima qualità « scelta mercantile ». — (5) Partite destinate all'esportazione. — (6) Merce alla rinfusa al caseificio.

N.B. — Per alcuni mesi del 1933 non si hanno i prezzi del formaggio. Ciò si verifica quando il formaggio prodotto nell'anno non è stato ancora trattato perchè non commerciabile.

(Segue) I. — Prezzi all'ingrosso.

(Segue) TAV. II. — Premi medi all'ingrosso di alcune merci.

QUALITÀ	Piazze	Unità di misura	PREZZI MEDI ANNUI			PREZZI MEDI MENSILI DELL'ANNO 1933											
			1931	1932	1933	Gennaio	Febbraio	Marzo	Aprile	Maggio	Giugno	Luglio	Agosto	Settembre	Ottobre	Novembre	Dicembre
(Segue) A) DERRATE ALIMENTARI																	
8. MERLUZZO																	
Labrador Style nuovo	Genova	q.	205	156	179	188	183	181	183	184	183	183	178	180	178	165	163
Id. id. pressato	Livorno	»	194	161	174	176	175	174	175	175	178	178	174	181	181	169	155
Francese Lavè	»	»	191	148	162	165	165	165	165	165	165	165	161	158	163	158	145
9. STOCFOFISSO																	
Bergen primario westre	Genova	q.	541	382	361	300	315	315	315	316	315	353	403	420	420	428	435
Hammerfest/Finmarken	Venezia	»	526	396	300	295	295	300	300	300	300	300	300	310	300	300	300
Bergen prima westre magro (extra ragnato)	»	»	781	673	592	525	525	600	600	600	600	600	600	650	600	600	600
10. TONNO ALL'OLIO (1)																	
Produzione nazionale	Genova	q.	973	867	755	825	810	775	775	735	735	735	735	735	735	735	735
Id. locale	Palermo	»	990	923	799	813	790	805	820	790	820	805	790	795	798	789	768
11. OLIO D'OLIVA (2)																	
Superiore locale	Genova	q.	629	563	468	510	493	470	450	433	460	489	480	470	450	455	465
Id. id.	Imperia	»	558	483	419	413	400	398	395	395	418	433	433	428	423	453	438
Id. id.	Lucca	»	637	572	477	545	520	480	440	430	460	470	470	470	480	490	
Id. id.	Bari	»	582	495	425	450	425	415	415	405	430	435	420	420	420	425	435
Media			602	528	447	480	460	441	425	416	442	455	451	447	441	453	457
Di prima qualità	Firenze	q.	613	575	446	530	455	445	445	425	433	440	440	440	440	423	440
Di seconda qualità	»	»	589	549	419	498	428	410	410	400	408	415	415	415	415	395	415
Fino locale	Perugia	»	625	569	457	525	500	488	450	450	450	450	450	450	435	410	425
Commestibile locale	»	»	557	512	414	475	438	413	413	413	413	413	413	413	390	388	388
Sopraffino locale	Bari	»	554	472	397	425	400	390	390	380	403	405	390	390	390	395	405
12. VINO (2)																	
Comune 9° (rosso)	Torino	hl.	59	55	53	58	53	54	54	51	50	50	50	50	51	56	63
Id. 11°-12°	Firenze	»	95	93	97	110	100	100	100	95	98	100	100	100	85	85	91
Id. 11°	Bari	»	101	79	65	67	65	65	65	65	65	63	65	65	65	65	65
Id. 14°	Palermo	»	73	70	61	65	68	68	63	58	58	58	58	58	58	58	58
Id. 11°-12°	Cagliari	»	85	88	70	70	70	70	70	70	70	70	70	70	70	70	70
Frascati, Grottaferrata, Marino 10°-12° (Vino bianco)	Roma	»	156	162	131	133	135	133	130	135	135	140	145	128	115	115	123
Velletri rosso 11°-12°	»	»	105	115	79	90	88	81	78	75	78	80	80	80	68	68	85

(1) Compreso recipiente. — (2) Escluso recipiente.

(Segue) I. — Prezzi all'ingrosso.

(Segue) TAV. II. — Prezzi medi all'ingrosso di alcune merci.

QUALITÀ	Piazzo	Unità di misura	PREZZI MEDI ANNUI			PREZZI MEDI MENSILI DELL' ANNO 1933											
			1931	1932	1933	Gennaio	Febbraio	Marzo	Aprile	Maggio	Giugno	Luglio	Agosto	Settembre	Ottobre	Novembre	Dicembre
(Segue) A) DERRATE ALIMENTARI																	
13. UOVA (1)																	
Uova fresche di 1ª qualità . . .	Novara	dozz.	5.50	4.58	4.95	5.98	5.20	3.75	3.00	3.35	3.90	3.80	4.35	4.95	6.00	7.15	8.00
Id. id.	Torino	»	5.10	4.56	4.74	5.38	4.58	3.10	3.15	3.38	3.55	3.40	4.53	4.85	5.75	7.13	8.13
Id. id.	Genova	»	5.28	4.71	4.89	5.95	5.08	3.93	3.33	3.20	3.38	3.25	4.45	5.18	5.95	7.43	7.58
Id. id.	Milano	»	5.27	4.69	4.85	5.08	4.58	3.28	3.28	3.58	3.83	3.58	4.63	4.88	5.88	7.33	8.21
Id. id.	Padova	»	4.70	4.19	4.25	4.71	4.25	2.98	2.83	3.19	3.23	3.03	3.83	4.30	5.20	6.63	6.86
Id. id.	Venezia	»	5.09	4.42	4.32	4.39	4.43	3.09	2.78	3.21	3.50	3.16	4.38	4.53	5.46	6.11	6.85
Id. id.	Trieste	»	5.53	4.86	4.64	5.85	4.80	3.96	3.12	3.27	3.42	3.42	3.69	4.62	5.25	6.66	7.64
Id. id.	Livorno	»	5.15	4.35	4.51	4.70	4.18	3.05	2.83	3.13	3.34	3.45	3.88	4.45	6.05	8.00	7.10
Id. id.	Lucca	»	4.81	4.16	4.25	4.05	3.30	2.50	3.00	2.08	3.38	3.10	4.20	4.50	5.98	7.20	6.75
Id. id.	Pisa	»	5.18	4.59	4.17	5.25	4.20	3.08	2.94	3.11	3.13	3.38	3.68	4.23	6.00	5.00	6.00
Id. id.	Perugia	»	5.01	4.43	3.98	4.28	3.75	3.15	3.23	3.60	3.38	3.45	3.60	4.08	4.03	4.73	6.53
Id. id.	Roma	»	4.98	4.32	4.39	4.89	4.62	3.33	3.33	3.42	3.66	3.54	4.08	4.31	4.80	6.14	6.54
Id. id.	Aquila	»	5.27	4.77	4.81	5.70	4.80	3.60	3.75	3.90	3.90	3.75	4.50	4.50	5.10	6.15	8.10
Id. id.	Bari	»	5.80	5.30	5.00	7.20	6.00	4.20	3.00	4.20	4.20	4.20	4.20	4.20	5.40	6.00	6.30
Id. id.	Catania	»	5.98	5.40	5.10	6.00	5.10	3.60	4.20	4.20	4.20	4.20	4.20	4.80	5.40	7.20	8.10
Id. id.	Palermo	»	4.63	3.83	3.96	4.50	4.00	3.00	3.00	3.00	3.00	3.00	4.00	4.00	4.50	5.50	6.00
Id. id.	Cagliari	»	4.28	4.03	3.91	5.00	4.00	3.40	3.20	3.20	3.20	3.20	3.20	3.20	4.50	5.00	5.80
Media			5.15	4.54	4.51	5.23	4.52	3.35	3.23	3.41	3.54	3.47	4.08	4.45	5.37	6.43	7.09
Uova fresche di 1ª qualità . . .	Tripoli	dozz.	2.82	2.52	2.17	2.43	2.42	2.00	1.95	2.08	1.88	1.83	1.77	1.77	2.30	2.66	2.9
14. LATTE DI MUCCA (2)																	
Per uso alimentare	Milano	hl.	102	98	100	100	100	100	100	100	100	100	100	100	100	100	100
Id. id.	Bologna	»	70	69	62	70	68	63	60	60	60	60	60	60	60	60	60
Id. id.	Firenze	»	83	78	67	75	75	68	65	65	65	65	65	65	65	65	65
Id. id.	Roma	»	103	103	107	105	105	107	107	107	107	107	107	107	107	107	109
Id. id.	Napoli	»	138	135	120	120	120	120	120	120	120	120	120	120	120	120	120
Id. id.	Palermo	»	106	100	93	95	93	90	90	93	95	95	95	95	90	90	90
Media			100	97	92	94	94	91	90	91	91	91	91	91	90	90	91
Per uso industriale (3)	Milano	hl.	56.36	* 47.33	42.34	45.93	44.91	42.64	39.56	42.98	40.39	40.09	39.66	42.50	43.39	43.73	(a)
15. ZUCCHERO (4)																	
Raffinato pilè	Genova	q.	* 631	* 631	631	631	631	631	631	631	631	631	631	631	631	631	631
Id. id.	Padova	»	620	620	620	620	620	620	620	620	620	620	620	620	620	620	620
Media			* 626	* 626	626	626	626	626	626	626	626	626	626	626	626	626	626
Cristallino	Genova	q.	* 611	* 611	611	611	611	611	611	611	611	611	611	611	611	611	611
Id.	Padova	»	600	600	600	600	600	600	600	600	600	600	600	600	600	600	600
Id.	Trieste	»	598	598	598	598	598	598	598	598	597	597	599	599	599	599	599
Id.	Bologna	»	606	606	606	606	606	606	606	606	606	606	606	606	606	606	606
Id.	Ferrara	»	604	604	604	604	604	604	604	604	604	604	604	604	604	604	604
Media			* 604	* 604	604	604	604	604	604	604	604	604	604	604	604	604	604
Semolato F (fabbrica)	Bologna	q.	621	621	621	621	621	621	621	621	621	621	621	621	621	621	621
Id. id.	Ferrara	»	614	614	614	614	614	614	614	614	614	614	614	614	614	614	614
Media			618	618	618	618	618	618	618	618	618	618	618	618	618	618	618
Semolato	Trieste	q.	606	606	606	606	606	606	606	606	606	605	607	607	607	607	607
Semolato raffinato	Padova	»	613	613	613	613	613	613	613	613	613	613	613	613	613	613	613

(1) Franco magazzino. — (2) Franco negozio escluso recipiente. — (3) Reso caldo alla stalla. Prezzi medi calcolati in base ai prezzi del latte industriale e dei suoi derivati, accertati al 24 di ogni mese nelle Zone di produzione comprese nella Provincia di Milano. — (4) Nei prezzi dello zucchero vi è compresa l'imposta di fabbricazione di L. 400 al quintale.

(a) Prezzi non ancora fissati. — (*) Cifre rettificcate.

(Segue) I. — Prezzi all'ingrosso.
(Segue) TAV. II. — Prezzi medi all'ingrosso di alcune merci.

QUALITÀ	Piazze	Unità di misura	PREZZI MEDI ANNUI			PREZZI MEDI MENSILI DELL'ANNO 1933											
			1931	1932	1933	Gennaio	Febbraio	Marzo	Aprile	Maggio	Giugno	Luglio	Agosto	Settembre	Ottobre	Novembre	Dicembre
			(Segue) A) DERRATE ALIMENTARI														
16. CAFFÈ CRUDO (1)																	
Portorico fino	Genova	q.	2 888	2 861	2 642	2 815	2 785	2 780	2 765	2 700	2 700	2 675	2 645	2 618	2 528	2 400	2 208
Id. id.	Livorno	»	2 978	2 972	2 809	2 850	2 860	2 843	2 825	2 850	2 863	2 833	2 825	2 825	2 725	2 713	2 700
Media			2 933	2 917	2 726	2 833	2 823	2 812	2 795	2 775	2 782	2 754	2 735	2 722	2 627	2 557	2 497
Santos superiore	Genova	q.	2 007	2 060	1 952	2 055	2 031	2 005	2 001	1 993	1 968	1 938	1 925	1 910	1 885	1 865	1 845
Id. id.	Livorno	»	2 149	2 170	2 088	2 160	2 145	2 135	2 125	2 135	2 125	2 100	2 093	2 045	2 043	1 988	1 965
Media			2 078	2 115	2 020	2 108	2 088	2 070	2 063	2 064	2 047	2 019	2 009	1 978	1 964	1 927	1 905
Santos buono	Trieste	q.	2 069	2 081	2 009	2 100	2 100	2 100	2 090	2 100	2 025	2 025	1 945	1 925	1 915	1 898	1 880
17. BURRO NATURALE																	
Di pura panna qualità superiore di affioramento (2)	Milano	kg.	11.50	10.11	8.49	9.50	9.25	8.75	8.00	8.25	7.50	7.50	7.38	8.50	8.75	9.50	9.00
Id. id. (3)	»	»	12.54	11.02	9.02	10.56	10.19	9.50	9.00	8.75	8.13	7.75	7.75	8.56	9.00	9.63	9.44
Burro emiliano (4)	Bologna	»	9.40	8.26	6.96	8.70	8.80	8.05	5.80	5.88	5.28	5.45	5.88	7.00	7.25	7.70	7.70
18. LARDO																	
Americano (5)	Genova	q.	540	472	481	520	485	488	485	475	480	473	475	475	475	463	475
Nostrano	Bologna	»	404	424	496	520	500	500	490	485	505	519	513	508	488	470	448
19. STRUTTO																	
Nostrano	Bologna	q.	439	410	452	445	425	425	425	435	465	510	510	493	455	435	400
20. CIOCCOLATO (6)																	
Al latte qualità comune	Torino	kg.	16.54	16.04	13.88	16.00	16.00	15.00	14.50	13.50	13.50	13.00	13.00	13.00	13.00	13.00	13.00
Tipo Santé per famiglia	»	»	9.50	9.23	8.74	9.00	9.00	8.75	8.68	8.60	8.60	8.60	8.60	8.60	8.60	8.80	9.00
21. CAMELLE (6)																	
Incartate (comuni)	Torino	kg.	9.60	7.94	7.39	7.50	7.50	7.50	7.45	7.40	7.40	7.40	7.40	7.40	7.40	7.25	7.10
22. BISCOTTI (6)																	
Stampati	Torino	kg.	8.50	7.02	6.40	6.50	6.50	6.50	6.45	6.40	6.40	6.40	6.40	6.40	6.40	6.30	6.20
B) COMBUSTIBILI																	
1. LEGNA DA ARDERE																	
Essenza forte	Firenze	q.	9.33	7.81	7.59	8.25	8.50	8.50	8.50	8.50	7.88	7.25	6.75	6.75	6.75	6.75	6.75
Id. dolce	»	»	6.66	4.71	5.05	5.00	5.00	5.00	5.00	5.00	5.13	5.25	5.25	5.25	5.25	4.75	4.75
Id. forte	Roma	»	9.42	7.78	6.25	6.75	6.75	6.75	6.75	6.75	6.75	5.75	5.75	5.75	5.75	5.75	5.75
Quercia	Aquila	»	10.79	10.40	9.33	9.50	9.50	9.50	9.50	9.50	9.50	9.50	9.50	9.50	9.50	8.70	8.25
Quercia, essenza forte	Ohieti	»	8.50	8.00	9.31	8.00	8.00	8.00	8.00	9.50	11.00	11.00	10.25	9.50	9.50	9.50	9.50
Essenza forte e dolce	Napoli	»	8.50	8.50	8.54	8.50	8.50	8.50	8.50	8.50	8.50	8.50	8.50	8.50	8.50	8.75	8.75
Essenza forte	Bari	»	7.38	6.58	10.67	11.00	11.00	11.00	11.00	11.00	11.00	11.00	11.00	10.00	10.00	10.00	10.00
Olivo	Catania	»	7.25	5.77	5.13	5.50	5.50	5.50	5.00	5.00	5.00	5.00	5.00	5.00	5.00	5.00	5.00
Agrumi e olivo	Palermo	»	14.17	10.17	7.90	8.75	8.50	8.50	8.50	8.50	8.50	8.00	7.50	7.50	7.50	6.50	6.50
Essenza forte	Cagliari	»	13.50	10.79	8.96	10.00	10.00	9.00	9.00	9.00	9.00	9.00	9.00	9.00	9.00	8.00	7.50

(1) Nei prezzi del caffè vi è compreso il diritto fisso di L. 1600 al quintale.
 (2) Prezzi al caseificio di produzione. Prezzi di riferimento concordati dalla Commissione nominata dalle organizzazioni sindacali degli agricoltori, degli industriali e dei commercianti, al netto del premio pagato dal grossista al produttore.
 (3) Prezzi del burro ai casoni milanesi (Milano, Pavia, Lodi). Prezzo praticato dal grossista al dettagliante comprensivo del premio pagato al produttore.
 (4) Prezzi al caseificio di produzione. Prezzi al netto del premio pagato dal grossista al produttore.
 (5) Compreso il dazio doganale di L. 44,04 al quintale.
 (6) Prezzi medi calcolati sulla media dei prezzi praticati il 1° e 3° sabato di ogni mese alla fabbrica dalle più importanti Ditte del Regno, netti da ogni spesa di trasporto e imballaggio, comunicati dalla Federazione Nazionale Fascista dell'Industria Dolciaria.

(Segue) I. — Prezzi all'ingrosso.

(Segue) TAV. II. — Prezzi medi all'ingrosso di alcune merci.

QUALITÀ	Piazze	Unità di misura	PREZZI MEDI ANNUI			PREZZI MEDI MENSILI DELL'ANNO 1933												
			1931	1932	1933	Gennaio	Febbraio	Marzo	Aprile	Maggio	Giugno	Luglio	Agosto	Settembre	Ottobre	Novembre	Dicembre	
			(Segue) B) COMBUSTIBILI															
2. CARBONE VEGETALE																		
Quercia e faggio, spacco . .	Firenze	q.	34.49	26.96	25.42	26.50	27.00	27.00	26.00	26.00	25.50	25.00	24.00	24.00	25.00	25.00		
Essenza forte cannello . . .	Lucca	»	47.08	41.67	38.54	40.00	40.00	40.00	35.00	35.00	35.00	35.00	40.00	40.00	40.00	40.00		
Id. id.	Roma	»	41.04	32.40	27.56	28.25	28.00	27.75	27.50	27.50	27.50	27.50	27.50	27.50	27.50	26.75		
Id. forte spacco e ramo	»	»	35.79	23.94	21.63	22.00	22.00	21.75	21.50	21.50	21.50	21.50	21.75	21.50	21.50	21.50		
Faggio cannello e spacco . .	Aquila	»	41.17	36.67	33.08	33.50	33.50	33.50	33.50	33.50	33.50	33.50	33.50	33.50	30.00	32.00		
Id. cannello	Chieti	»	44.00	40.00	36.56	40.00	40.00	40.00	40.00	38.75	37.50	37.50	35.00	32.50	32.50	32.50		
Misto, cannello e spacco . .	Napoli	»	32.50	30.21	27.71	27.50	27.50	27.50	27.50	27.50	27.50	27.50	27.50	27.50	27.50	30.00		
Faggio, spacco	Bari	»	31.63	30.42	40.00	40.00	40.00	40.00	40.00	40.00	40.00	40.00	40.00	40.00	40.00	40.00		
Misto quercia ed altre essen- ze, spacco o ramo	Cagliari	»	43.33	32.08	29.83	30.00	30.00	30.00	30.00	30.00	30.00	30.00	30.00	30.00	29.00	29.00		
C) FILATI E TESSUTI																		
1. FILATI DI COTONE (1)																		
America 1 ^a base 20 unloo . .	Milano	kg.	6.84	5.99	5.97	5.87	5.79	6.03	6.08	6.27	6.41	6.32	6.11	5.82	5.71	5.63	5.52	
2. TESSUTI DI COTONE (1)																		
Madapolam candido 70/80- 26/26-29/27	Milano	m.	1.92	1.71	1.62	1.68	1.66	1.64	1.64	1.61	1.62	1.62	1.62	1.60	1.58	1.58	1.57	
Ghinea greggia cm. 75-16/16- 25/25	»	»	1.76	1.56	1.49	1.53	1.52	1.50	1.49	1.50	1.52	1.52	1.50	1.49	1.46	1.46	1.44	
Tovagliato candido America primissima, alt. cm. 150, 16/14-27.5/29	»	»	4.75	4.31	4.15	4.28	4.27	4.21	4.19	4.21	4.21	4.21	4.13	4.09	4.03	4.00	3.98	
3. TESSUTI DI LANA (2)																		
da uomo:																		
Cardato	Biella ed altre	m.	10.57	9.37	9.92	9.90	9.90	9.90	9.90	9.75	9.60	9.60	9.60	9.95	10.30	10.30	10.30	
Pettinato merino tinto in pezza	»	»	20.15	17.55	18.24	18.20	18.20	18.20	18.20	17.95	17.70	17.70	17.70	18.30	18.90	18.90	18.90	
Id. incroc. misto fino	»	»	23.50	19.69	20.63	20.50	20.50	20.50	20.50	20.25	20.00	20.00	20.00	20.75	21.50	21.50	21.50	
Id. incroc. ordinario tinto in pezza . .	»	»	12.57	10.30	10.62	10.90	10.90	10.90	10.90	10.55	10.20	10.20	10.20	10.48	10.75	10.75	10.75	
Semipettinato fantasia . .	»	»	16.38	13.33	14.35	14.30	14.30	14.30	14.30	14.03	13.75	13.75	13.75	14.43	15.10	15.10	15.10	
da donna:																		
Granité altezza cm. 90/88 . .	Biella ed altre	m.	5.07	4.18	4.06	4.05	4.05	4.05	4.05	3.95	3.85	3.85	3.85	4.08	4.30	4.30	4.30	
Popilina altezza cm. 90/88 . .	»	»	5.77	4.63	4.42	4.40	4.40	4.40	4.40	4.30	4.20	4.20	4.20	4.45	4.70	4.70	4.70	
Epinglé altezza cm. 90/88 . .	»	»	7.05	5.58	5.39	5.40	5.40	5.40	5.40	5.25	5.10	5.10	5.10	5.40	5.70	5.70	5.70	
Saglia altezza cm. 130/27 . .	»	»	11.19	8.90	8.55	8.55	8.55	8.55	8.55	8.33	8.10	8.10	8.10	8.58	9.05	9.05	9.05	

(1) Prezzi medi calcolati sulla media dei prezzi praticati dalle più importanti Ditte del Regno il 1° e 3° sabato di ogni mese, comunicata dall'Associazione Italiana Fascista Industriali Cottonieri.

(2) Prezzi medi calcolati sulla base dei prezzi praticati dalle Ditte fabbricanti nazionali alle Ditte commercianti all'ingrosso nel Regno, il 1° e 3° sabato di ogni mese, comunicati dall'Associazione Fascista dell'Industria Laniera Italiana.

(Segue) I. — Prezzi all'ingrosso.

(Segue) Tav. II. — Prezzi medi all'ingrosso di alcune merci.

QUALITÀ	Piazze	Unità di misura	PREZZI MEDI ANNUI			PREZZI MEDI MENSILI DELL'ANNO 1933											
			1931	1932	1933	Gennaio	Febbraio	Marzo	Aprile	Maggio	Giugno	Luglio	Agosto	Settembre	Ottobre	Novembre	Dicembre
			(Segue) C) FILATI E TESSUTI														
4. TESSUTI DI SETA (1)																	
Crêpe de Chine altezza cm. 94	Corno	m.	13.76	12.46	10.44	11.70	11.10	11.10	10.50	10.50	10.00	10.50	10.50	10.00	10.00	9.70	9.70
Id. Georgette altezza cm. 96	"	"	15.88	14.20	11.99	13.45	12.75	12.75	12.00	12.00	11.50	12.00	12.00	11.50	11.50	11.20	11.20
Id. Marocain altezza cm. 96	"	"	20.06	18.24	15.47	17.70	16.60	16.60	15.80	15.80	14.50	15.80	15.80	14.50	14.50	14.00	14.00
Tela di seta comune alt. cm. 80	"	"	9.20	7.95	7.34	7.70	7.70	7.71	7.20	7.20	7.20	7.25	7.30	7.30	7.30	7.30	6.90
Taffetas seta per ombrelli altezza cm. 56	"	"	9.72	8.62	8.11	8.80	8.80	8.15	8.00	8.00	8.00	8.08	8.15	8.15	8.15	8.15	7.83
Velluto Chiffon tramato	"	"	21.00	20.50	17.96	19.00	19.00	19.00	19.00	19.00	19.00	19.00	19.00	19.00	16.50	14.00	14.00
Velluto trasparente (seta e rayon) altezza cm. 90	"	"	—	—	16.75	—	—	—	—	—	—	18.00	18.00	18.00	16.50	15.00	15.00
Velo di seta per molino N. 10 XXX altezza cm. 100	"	"	46.63	46.08	43.29	45.00	45.00	44.00	43.00	43.00	43.00	43.00	43.00	43.00	42.75	42.50	42.25
5. FILATI DI FIBRE ARTIFICIALI (RAYON) (2)																	
Titolo 75 1ª qualità	Roma	kg.	28.88	24.94	25.67	24.50	24.50	24.50	24.50	24.50	26.50	26.50	26.50	26.50	26.50	26.50	26.50
Id. 120 id.	"	"	22.68	19.00	20.17	19.00	19.00	19.00	19.00	19.00	21.00	21.00	21.00	21.00	21.00	21.00	21.00
Id. 150 id.	"	"	21.45	17.50	18.67	17.50	17.50	17.50	17.50	17.50	19.50	19.50	19.50	19.50	19.50	19.50	19.50
Titolo 75 2ª qualità	"	"	26.40	23.00	23.58	23.00	23.00	23.00	23.00	23.00	24.00	24.00	24.00	24.00	24.00	24.00	24.00
Id. 120 id.	"	"	20.63	17.50	18.38	17.50	17.50	17.50	17.50	17.50	19.00	19.00	19.00	19.00	19.00	19.00	19.00
Id. 150 id.	"	"	18.98	16.50	17.38	16.50	16.50	16.50	16.50	16.50	18.00	18.00	18.00	18.00	18.00	18.00	18.00
Id. 200 id.	"	"	16.90	14.09	15.48	14.75	14.75	14.75	14.75	14.75	16.00	16.00	16.00	16.00	16.00	16.00	16.00
Id. 300 id.	"	"	13.83	11.21	12.88	12.00	12.00	12.00	12.00	12.00	13.50	13.50	13.50	13.50	13.50	13.50	13.50
D) CAPPELLI (3)																	
Comune di lana	Alessandria ed altre	clasc.	12.75	12.75	10.18	12.75	12.75	12.75	12.75	12.75	10.88	8.00	8.00	8.00	8.00	8.00	8.00
Id. senza fodera	Cappelli di pelo	"	55.00	55.00	37.67	55.00	55.00	55.00	55.00	55.00	39.00	23.00	23.00	23.00	23.00	23.00	23.00
Sup. senza fodera		"	60.00	60.00	49.17	60.00	60.00	60.00	60.00	60.00	50.00	40.00	40.00	40.00	40.00	40.00	40.00
Difusso tipo unico		"	88.00	88.00	72.83	88.00	88.00	88.00	88.00	88.00	74.00	60.00	60.00	60.00	60.00	60.00	60.00
E) PELLI E CALZATURE																	
1. PELLI (4)																	
Pelli per suola:																	
Pelli di macello	Milano ed altre	kg.	13.70	10.30	9.73	9.75	9.75	9.63	8.50	8.50	9.75	10.00	9.75	9.88	10.50	10.50	10.25
Id. esotiche	"	"	12.49	9.62	9.04	9.25	9.25	9.13	8.00	8.00	9.20	9.40	9.25	9.38	9.25	9.25	9.13
Pelli al cromo per tomaia:																	
Vacchette nere	Milano ed altre	piele quad.	3.64	2.82	2.72	2.70	2.70	2.70	2.60	2.60	2.63	2.70	2.70	2.80	2.90	2.85	2.80
Id. colorate	"	"	4.14	3.23	3.09	3.10	3.10	3.10	3.00	3.00	3.03	3.10	3.10	3.15	3.20	3.15	3.10
Id. verniciate	"	"	5.38	4.55	3.93	4.25	4.25	4.13	3.50	3.50	3.90	4.00	4.00	4.25	3.80	3.80	3.80
Vitellone macello nero	"	"	4.93	3.37	3.35	3.10	3.10	3.05	2.90	2.90	3.60	3.80	3.50	3.60	3.60	3.60	3.60
Id. macello colore	"	"	5.58	3.77	3.68	3.50	3.50	3.40	3.20	3.20	3.93	4.10	3.80	3.80	3.90	3.90	3.90
Vitello macello nero	"	"	5.34	3.96	3.88	3.75	3.90	3.85	3.40	3.40	4.00	4.20	4.10	4.00	4.00	4.00	4.00
Id. macello colore	"	"	6.18	4.56	4.39	4.18	4.25	4.18	3.90	3.90	4.50	4.70	4.70	4.60	4.60	4.60	4.60
Spalle cavallo nere	"	"	3.63	3.04	3.02	3.00	3.00	3.00	2.90	2.90	2.95	3.10	3.10	3.10	3.10	3.05	3.00
Id. cavallo colore	"	"	4.13	3.53	3.51	3.50	3.50	3.50	3.40	3.40	3.45	3.50	3.60	3.60	3.60	3.55	3.50

(1) Prezzi medi calcolati sui prezzi al netto delle spese di trasporto e d'imballaggio, comunicati il 1° e 3° sabato di ogni mese dall'Associazione Italiana tra i Fabbricanti di Seterie.

(2) Prezzi medi calcolati sulla media dei prezzi praticati alla fabbrica dalla S. A. Italarayon. Tali prezzi non comprensivi delle spese per la binaura, la messa su rocchetti o bobine e simili vengono comunicati il 1° e 3° sabato di ogni mese, dalla Federazione Nazionale Fascista Produttori Fibre Tessili Artificiali.

(3) Prezzi medi calcolati sulla media dei prezzi praticati dalle più importanti Ditte del Regno, il 1° e 3° sabato di ogni mese, comunicata dalla Federazione Nazionale Fascista dell'Industria del Cappello.

(4) Prezzi medi calcolati sulla media dei prezzi praticati dalle più importanti Ditte del Regno, il 1° e 3° sabato di ogni mese, comunicata dalla Federazione Nazionale Fascista dell'Industria Conciaria.

(Segue) I. — Prezzi all'ingrosso.

(Segue) TAV. II. — Prezzi medi all'ingrosso di alcune merci.

QUALITÀ	Piazze	Unità di misura	PREZZI MEDI ANNUI			PREZZI MEDI MENSILI DELL'ANNO 1933												
			1931	1932	1933	Gennaio	Febbraio	Marzo	Aprile	Maggio	Giugno	Luglio	Agosto	Settembre	Ottobre	Novembre	Dicembre	
(Segue) E) PELLI E CALZATURE																		
2. CALZATURE (1)																		
Polacco uomo, vitellone nero nazionale al guardolo	Milano ed altre	paio	50	46	45	45	45	45	45	45	45	45	45	45	45	45	45	45
Scarponcino uomo, vitellone nero al guardolo	"	"	46	42	41	41	41	41	41	41	41	41	41	41	41	41	41	41
Id. donna, vitellino nazionale tacco cuoio fondo Blacke	"	"	40	34	33	33	33	33	33	33	33	33	33	33	33	33	33	33
F) VETRO, CERAMICHE ED AFFINI																		
1. ARTICOLI DI VETRO (2)																		
Bicchieri alla pressa tipo comune 1/8 litro	Milano ed altre	100	20.00	19.02	16.81	18.50	18.50	17.50	16.50	16.50	16.50	16.50	16.50	16.50	16.25	16.00	16.00	16.00
Calamai imbuto comune mm. 50	"	ciasc.	0.74	0.68	0.59	0.60	0.60	0.60	0.60	0.60	0.60	0.60	0.60	0.60	0.58	0.55	0.55	0.55
Bottiglie nere per vino	"	100	61.50	52.96	61.04	65.00	65.00	62.50	60.00	60.00	60.00	60.00	60.00	60.00	60.00	60.00	60.00	60.00
Damigiane nude da litri 25 a 27	"	ciasc.	2.80	2.76	3.18	2.90	2.90	2.90	3.00	3.10	3.10	3.25	3.40	3.40	3.40	3.40	3.40	3.40
Damigiane nude da litri 50 a 55	"	"	4.60	4.45	5.16	4.75	4.75	4.75	5.00	5.15	5.15	5.28	5.40	5.40	5.40	5.40	5.40	5.40
Specchi 60 x 45 (a)	"	"	34.71	29.78	27.42	29.00	29.00	28.00	27.00	27.00	27.00	27.00	27.00	27.00	27.00	27.00	27.00	27.00
Lastre di vetro tirato cm. 84	"	m²	8.95	8.41	8.77	8.28	8.28	8.59	8.90	8.90	8.90	8.90	8.90	8.90	8.90	8.90	8.90	8.90
Id. id. id. 171	"	"	11.56	10.87	11.33	10.70	10.70	11.10	11.50	11.50	11.50	11.50	11.50	11.50	11.50	11.50	11.50	11.50
Id. uso Belgio id. 84	"	"	9.53	8.98	9.36	8.84	8.84	9.17	9.50	9.50	9.50	9.50	9.50	9.50	9.50	9.50	9.50	9.50
Id. id. id. 180	"	"	12.93	12.19	12.71	12.00	12.00	12.45	12.90	12.90	12.90	12.90	12.90	12.90	12.90	12.90	12.90	12.90
Id. semi doppie id. 84	"	"	13.08	12.28	12.81	12.00	12.00	12.55	13.00	13.00	13.00	13.00	13.00	13.00	13.00	13.00	13.00	13.00
Id. id. id. 180	"	"	19.07	17.95	18.72	17.67	17.67	18.34	19.00	19.00	19.00	19.00	19.00	19.00	19.00	19.00	19.00	19.00
Cristalli mm. 4 a 8, m. 0.27	"	"	84.00	84.00	76.08	84.00	84.00	79.00	74.00	74.00	74.00	74.00	74.00	74.00	74.00	74.00	74.00	74.00
Id. id. id. 0.45	"	"	99.00	99.00	87.13	99.00	99.00	91.50	84.00	84.00	84.00	84.00	84.00	84.00	84.00	84.00	84.00	84.00
Id. id. id. 0.66	"	"	115.00	115.00	101.54	115.00	115.00	106.50	98.00	98.00	98.00	98.00	98.00	98.00	98.00	98.00	98.00	98.00
Id. id. id. 0.93	"	"	126.00	126.00	107.79	126.00	126.00	114.50	103.00	103.00	103.00	103.00	103.00	103.00	103.00	103.00	103.00	103.00
Id. id. id. 1.41	"	"	129.00	129.00	110.79	129.00	129.00	117.50	106.00	106.00	106.00	106.00	106.00	106.00	106.00	106.00	106.00	106.00
Id. id. id. 2.31	"	"	133.00	133.00	120.33	133.00	133.00	125.00	117.00	117.00	117.00	117.00	117.00	117.00	117.00	117.00	117.00	117.00
Vetri rigati martellati da tettoia mm. 4 a 6	"	"	18.45	18.45	18.45	18.45	18.45	18.45	18.45	18.45	18.45	18.45	18.45	18.45	18.45	18.45	18.45	18.45
Vetri retinati larg. cm. 6) spessore 5-6 mm.	"	"	26.15	26.15	26.15	26.15	26.15	26.15	26.15	26.15	26.15	26.15	26.15	26.15	26.15	26.15	26.15	26.15
Id. catt. bian. id. 2/5 a 3	"	"	18.50	18.50	18.50	18.50	18.50	18.50	18.50	18.50	18.50	18.50	18.50	18.50	18.50	18.50	18.50	18.50
Id. catt. color. id. 2/5 a 3	"	"	21.00	21.00	21.00	21.00	21.00	21.00	21.00	21.00	21.00	21.00	21.00	21.00	21.00	21.00	21.00	21.00
Id. stamp. bian. id. 3 a 4	"	"	19.75	19.75	19.75	19.75	19.75	19.75	19.75	19.75	19.75	19.75	19.75	19.75	19.75	19.75	19.75	19.75
Id. stamp. color. id. 3 a 4	"	"	22.35	22.35	22.35	22.35	22.35	22.35	22.35	22.35	22.35	22.35	22.35	22.35	22.35	22.35	22.35	22.35
Tegole piane di vetro tipo marsigliese	"	"	6.65	6.65	6.65	6.65	6.65	6.65	6.65	6.65	6.65	6.65	6.65	6.65	6.65	6.65	6.65	6.65

(1) Prezzi medi calcolati sulla media dei prezzi praticati dalle più importanti Ditte del Regno, il 1° e 3° sabato di ogni mese, comunicata dalla Federazione Nazionale Fascista dell'Industria Italiana Calzature ed Affini.

(2) Prezzi medi calcolati sulla media dei prezzi praticati dalle più importanti Ditte del Regno, il 1° e 3° sabato di ogni mese, comunicata dalla Federazione Nazionale Fascista dell'Industria del Vetro.

(a) I prezzi sono al netto dello sconto del 50% concesso in media agli acquirenti grossisti.

(Segue) I. — Prezzi all'ingrosso.

(Segue) TAV. II. — Prezzi medi all'ingrosso di alcune merci.

QUALITÀ	Piazze	Unità di misure	PREZZI MEDI ANNUI			PREZZI MEDI MENSILI DELL'ANNO 1933											
			1931	1932	1933	Gennaio	Febbraio	Marzo	Aprile	Maggio	Giugno	Luglio	Agosto	Settembre	Ottobre	Novembre	Dicembre
			(Segue) F) VETRO, CERAMICHE ED AFFINI														
2. TERRAGLIE (1)																	
Tondino inglese liscio poll. 71/2 diametro cm. 20. . .	Milano ed altre	dozz.	8.02	6.70	6.30	6.50	6.50	6.38	6.25	6.25	6.25	6.25	6.25	6.25	6.25	6.25	6.25
Tassina liscia forma Milano n. 4, diametro cm. 10.5	"	ciasc. pezzo	0.62	0.57	0.51	0.55	0.55	0.53	0.50	0.50	0.50	0.50	0.50	0.50	0.50	0.50	0.50
Catino forma Spagna poll. 13, diametro cm. 34. . .	"	"	6.57	6.93	7.13	7.05	7.05	7.10	7.15	7.15	7.15	7.15	7.15	7.15	7.15	7.15	7.15
Brocca forma Spagna n. 2, litri 2.20 alt. cm. 24½	"	"	6.57	6.93	7.13	7.05	7.05	7.10	7.15	7.15	7.15	7.15	7.15	7.15	7.15	7.15	7.15
Servizio caffè 6 persone, 15 pezzi: 6 piatti con tazze comuni, una caffettiera, una zuccheriera, una lattiera.	"	15 pezzi	10.21	9.95	8.80	9.95	9.95	9.23	8.50	8.50	8.50	8.50	8.50	8.50	8.50	8.50	8.50
Servizio tavola forma inglese, liscio per 6 persone	"	39 pezzi	59.74	53.49	60.90	60.90	60.90	60.90	60.90	60.90	60.90	60.90	60.90	60.90	60.90	60.90	60.90
3. PORCELLANE (1)																	
Tondino cm. 23 scelta unica.	Milano ed altre	ciasc. pezzo	2.15	2.12	2.12	2.20	2.20	2.15	2.10	2.10	2.10	2.10	2.10	2.10	2.10	2.10	2.10
Servizio caffè 15 pezzi, 6 persone, scelta corrente.	"	ciasc. servizio	17.50	13.15	13.15	13.15	13.15	13.15	13.15	13.15	13.15	13.15	13.15	13.15	13.15	13.15	13.15
4. MATERIALE IGIENICO (1)																	
Vaso a cavalletto con effetto d'acqua tipo corrente (water-closet) 4822 cm. 36 x 45 x 40.	Milano ed altre	ciasc. pezzo	49.77	38.42	38.00	38.00	38.00	38.00	38.00	38.00	38.00	38.00	38.00	38.00	38.00	38.00	38.00
Lavabo quadrilungo con sponda tipo corrente cm. 58 x 46	"	"	67.12	57.43	57.20	57.20	57.20	57.20	57.20	57.20	57.20	57.20	57.20	57.20	57.20	57.20	57.20
Bidet con doccia tipo corrente circa cm. 35 x 59 x 89	"	"	83.43	77.12	77.35	77.35	77.35	77.35	77.35	77.35	77.35	77.35	77.35	77.35	77.35	77.35	77.35
5. PIASTRELLE PER RIVESTIMENTO (1)																	
Piastrelle quadre da centim. 14 x 14 bianche, lisce o smussate.	Milano ed altre	m.²	31.20	25.44	25.30	25.30	25.30	25.30	25.30	25.30	25.30	25.30	25.30	25.30	25.30	25.30	25.30

(1) Prezzi medi calcolati sulla media dei prezzi praticati dalle più importanti Ditte del Regno, il 1° e 3° sabato di ogni mese, comunicata dalla Federazione Nazionale Fascista Industriali Ceramisti ed Affini.

(Segue) I. — Prezzi all'ingrosso.

(Segue) TAV. II. — Prezzi medi all'ingrosso di alcune merci.

QUALITÀ	Piazze	Unità di misura	PREZZI MEDI ANNUI			PREZZI MEDI MENSILI DELL'ANNO 1933												
			1931	1932	1933	Gennaio	Febbraio	Marzo	Aprile	Maggio	Giugno	Luglio	Agosto	Settembre	Ottobre	Novembre	Dicembre	
C) PRODOTTI CHIMICI (1)																		
Carburo di calcio	Milano	q.	92	88	91	91	91	91	91	91	91	91	91	91	91	91	91	91
Acido solforico 50 Bè	"	"	20	20	18	19	19	18	18	18	18	18	18	18	18	18	18	18
Olio di ricino extra fiore.	"	"	475	427	371	400	400	365	365	365	365	350	363	388	388	369	385	385
Olio di lino crudo	"	"	230	140	165	143	143	143	145	160	178	200	200	173	173	158	163	163
Id. cotto	"	"	240	150	175	153	153	153	155	170	188	210	210	183	183	168	173	173
Soda caustica elettrolitica.	"	"	123	121	116	120	120	121	121	121	121	112	112	112	112	110	108	108
Id. id. marca Solvay 96%	"	"	124	122	115	118	118	118	118	116	114	114	114	112	112	110	110	110
Sapone bianco tipo Marsiglia 60-63% acidi grassi	"	"	271	217	171	195	195	195	195	166	165	165	165	160	160	150	138	138
Sapone tipo oleina fresco 60-63% acidi grassi	"	"	257	192	151	168	168	168	168	148	145	145	145	145	145	140	129	129
Sapone marmorato fresco 50-52% acidi grassi	"	"	211	163	133	145	143	143	143	130	130	130	129	129	129	125	115	115
Candele steariche 1ª qualità	"	"	542	526	504	505	505	505	505	510	515	515	508	500	500	498	485	485
Id. id. 2ª qualità	"	"	439	423	400	405	405	405	405	404	413	413	401	390	390	395	379	379
Glicerina bionda di saponificazione 28%	"	"	296	246	200	195	200	200	200	193	193	196	205	205	203	200	205	205
Glicerina bionda raffinata 28 Bè	"	"	325	289	269	265	260	260	260	269	273	265	270	275	275	275	276	276
Perfosfati minerali 14/16	"	"	21	22	22	22	22	22	22	22	22	22	22	22	21	21	21	21
Id. id. 15/17	"	"	22	23	23	23	23	23	23	23	23	23	23	22	22	22	22	22
Id. id. 16/18	"	"	23	25	24	25	25	25	25	25	25	25	25	23	23	23	23	23
Id. id. 18/20	"	"	25	28	26	27	27	27	27	27	27	27	27	24	24	24	24	24
Nitrato di soda 15/16	"	"	(a)	(a)	87	93	89	89	89	89	89	89	89	81	81	82	84	84
Solfato ammonico 20/21	"	"	(a)	(a)	79	79	81	81	81	81	81	81	81	73	73	74	76	76
Cloruro potas. 50/52% ossido K.	"	"	(a)	(a)	69	73	73	73	73	73	73	73	73	62	62	62	62	62
" " 40/42% "	"	"	(a)	(a)	52	55	55	55	55	55	55	55	55	46	46	46	46	46
Solfato " 48/50% "	"	"	(a)	(a)	89	94	94	94	94	94	94	94	94	80	80	80	80	80
Salino " 38/40% "	"	"	(a)	(a)	46	48	48	48	48	48	48	48	48	43	43	43	43	43
H) MATERIALI DA COSTRUZIONE																		
I. LATERIZI (2)																		
Mattoni pieni comuni 24x12x6	Alessandria	1000	111	103	96	99	95	98	93	96	98	98	98	95	95	96	95	95
Id. forati 24x12x8½	"	"	89	82	75	75	80	75	75	76	73	75	74	73	73	75	73	73
Tegole marsigliesi	"	"	201	194	192	193	188	195	195	193	190	190	190	195	195	183	195	195
Mattoni pieni comuni 23x11½x5	Milano	"	70	80	71	83	78	75	73	73	68	68	68	67	67	67	69	69
Id. pieni comuni 23x11½x6½	"	"	80	88	78	90	85	88	80	80	75	75	75	73	73	74	77	77
Id. forati 24x12x8½	"	"	74	75	67	78	73	70	68	68	63	63	63	63	63	63	63	63
Id. id. 30x15x4½	"	"	74	75	67	78	73	70	68	68	63	63	63	63	63	63	63	63
Id. id. 24x12x6	"	"	62	64	57	68	63	60	58	58	53	53	53	53	53	53	53	53
Tegole marsigliesi	"	"	173	172	155	155	155	155	155	155	155	155	155	155	155	155	155	155
Id. curve comuni spessore mm. 42	"	"	138	130	125	118	119	119	118	125	125	125	130	130	130	130	130	130
Tavelloni 60/90x25x6/8	"	m.²	4.04	3.84	3.41	3.70	3.75	3.75	3.75	3.50	3.40	3.40	3.25	3.11	3.11	3.13	3.11	3.11
Mattoni pieni comuni 26x13x6	Gorizia	1000	128	123	100	100	100	100	100	100	100	100	100	100	100	100	100	100
Mattoni pieni comuni 26x13x6	Firenze	"	149	122	105	105	105	105	105	105	110	105	105	105	105	105	105	105
Tegole marsigliesi	"	"	306	292	288	290	290	280	270	290	290	290	295	290	290	290	290	290
Mattoni pieni comuni 28x14x6,5	Roma	"	159	118	119	110	110	110	125	125	125	125	125	120	120	120	113	113

(a) La rilevazione si è iniziata dal gennaio 1933.

(1) Prezzi medi calcolati sui prezzi comunicati, il 1° e 3° sabato di ogni mese, dalla Federazione Nazionale Fascista dell'Industria Chimica ed Affini.

(2) Prezzi medi calcolati sui prezzi praticati alle fornaci, comunicati, il 1° e 3° sabato di ogni mese, dalla Federazione Nazionale Fascista dell'Industria dei Laterizi.

(Segue) I. — Prezzi all'ingrosso.

(Segue) TAV. II. — Prezzi medi all'ingrosso di alcune merci.

QUALITÀ	Piazze	Unità di misura	PREZZI MEDI ANNUI			PREZZI MEDI MENSILI DELL'ANNO 1933											
			1931	1932	1933	Gennaio	Febbraio	Marzo	Aprile	Maggio	Giugno	Luglio	Agosto	Settembre	Ottobre	Novembre	Dicembre
(Segue) H) MATERIALI DA COSTRUZIONE																	
2. CEMENTO (1)																	
Naturale da 310 a 325 kg. per cm² di resistenza alla pressione (2)	Casale Monfer.	q.	9.95	9.21	7.05	8.00	8.00	.00	8.00	6.50	6.50	6.50	6.63	6.63	6.63	6.63	6.63
Id.	Torino	"	10.07	10.50	9.22	10.50	10.50	10.50	10.50	8.50	8.50	8.50	8.63	8.63	8.63	8.63	8.63
Id.	Genova	"	12.50	12.38	9.33	9.50	9.50	9.50	9.50	9.25	9.25	9.25	9.25	9.25	9.25	9.25	9.25
Id.	Bergamo	"	12.00	10.85	9.33	10.00	10.00	10.00	10.00	9.00	9.00	9.00	9.00	9.00	9.00	9.00	9.00
Id.	Como	"	12.25	10.92	9.33	10.00	10.00	10.00	10.00	9.00	9.00	9.00	9.00	9.00	9.00	9.00	9.00
Id.	Milano	"	12.35	10.94	9.33	10.50	10.50	10.50	10.50	9.50	9.50	9.50	9.50	9.50	9.50	9.50	9.50
Id.	Venezia	"	14.60	14.38	10.67	11.50	11.50	11.50	11.50	10.25	10.25	10.25	10.25	10.25	10.25	10.25	10.25
Id.	Ancona	"	14.96	13.58	10.06	10.50	10.50	10.50	10.50	8.00	9.75	9.75	10.25	10.25	10.25	10.25	10.25
Id.	Roma	"	14.48	11.77	9.53	10.00	10.00	10.00	10.00	9.00	9.00	9.00	9.25	9.25	9.63	9.63	9.63
Id.	Napoli	"	15.46	14.94	13.50	13.50	13.50	13.50	13.50	13.50	13.50	13.50	13.50	13.50	13.50	13.50	13.50
Id.	Bari	"	15.50	15.09	9.83	11.50	11.50	11.50	11.50	9.00	9.00	9.00	9.00	9.00	9.00	9.00	9.00
Id.	Reggio di Cal.	"	15.92	14.96	12.27	14.00	14.00	14.00	14.00	11.00	11.25	11.25	11.25	11.25	11.75	11.75	11.75
Id.	Messina	"	15.49	14.24	12.00	14.00	14.00	14.00	14.00	11.00	11.00	11.00	11.00	11.00	11.00	11.00	11.00
Id.	Palermo	"	15.51	14.22	12.50	13.50	13.50	13.50	13.50	12.00	12.00	12.00	12.00	12.00	12.00	12.00	12.00
Media . . .			13.69	12.71	10.32	11.21	11.21	11.21	11.21	9.68	9.82	9.82	9.89	9.89	9.96	9.96	9.96
Naturale da 400 a 425 kg. per cm² di resistenza alla pressione (2)	Casale Monfer.	q.	11.59	10.69	7.67	9.00	9.00	9.00	9.00	7.00	7.00	7.00	7.00	7.00	7.00	7.00	7.00
Id.	Torino	"	12.23	11.96	9.67	11.00	11.00	11.00	11.00	9.00	9.00	9.00	9.00	9.00	9.00	9.00	9.00
Id.	Genova	"	13.71	13.38	10.17	10.50	10.50	10.50	10.50	10.00	10.00	10.00	10.00	10.00	10.00	10.00	10.00
Id.	Bergamo	"	13.00	12.79	10.33	11.00	11.00	11.00	11.00	10.00	10.00	10.00	10.00	10.00	10.00	10.00	10.00
Id.	Como	"	13.25	11.92	10.33	11.00	11.00	11.00	11.00	10.00	10.00	10.00	10.00	10.00	10.00	10.00	10.00
Id.	Milano	"	13.00	11.85	10.33	11.00	11.00	11.00	11.00	10.00	10.00	10.00	10.00	10.00	10.00	10.00	10.00
Id.	Venezia	"	16.35	16.09	11.50	12.50	12.50	12.50	12.50	11.00	11.00	11.00	11.00	11.00	11.00	11.00	11.00
Id.	Ancona	"	16.21	15.42	11.35	11.50	11.50	11.50	11.50	9.00	11.25	11.25	11.75	11.75	11.75	11.75	11.75
Id.	Bari	"	16.42	16.09	10.83	12.50	12.50	12.50	12.50	10.00	10.00	10.00	10.00	10.00	10.00	10.00	10.00
Id.	Palermo	"	17.04	15.92	13.33	14.00	14.00	14.00	14.00	13.00	13.00	13.00	13.00	13.00	13.00	13.00	13.00
Media . . .			14.28	13.61	10.55	11.40	11.40	11.40	11.40	9.90	10.13	10.13	10.18	10.18	10.18	10.18	10.18
Artificiale da 310 a 325 kg. per cm² di resistenza alla pressione (2)	Genova	q.	12.25	12.12	8.83	9.00	9.00	9.00	9.00	8.75	8.75	8.75	8.75	8.75	8.75	8.75	8.75
Id.	Como	"	12.25	11.27	9.33	10.00	10.00	10.00	10.00	9.00	9.00	9.00	9.00	9.00	9.00	9.00	9.00
Id.	Milano	"	12.48	11.35	10.33	11.00	11.00	11.00	11.00	10.00	10.00	10.00	10.00	10.00	10.00	10.00	10.00
Id.	Venezia	"	15.85	15.59	11.50	12.00	12.00	12.00	12.00	11.25	11.25	11.25	11.25	11.25	11.25	11.25	11.25
Id.	Ancona	"	13.99	10.93	10.75	10.75	10.75	10.75	10.75	10.00	10.50	11.00	11.00	11.00	11.00	11.00	11.00
Id.	Roma	"	—	—	10.95	10.00	10.00	10.00	10.00	10.75	10.75	10.75	11.55	11.55	12.00	12.00	12.00
Id.	Napoli	"	15.29	12.52	10.69	11.00	11.00	11.00	11.00	10.25	10.25	10.25	10.25	10.25	11.00	11.00	11.00
Id.	Reggio di Cal.	"	15.54	13.38	11.77	12.50	12.50	12.50	12.50	11.00	11.25	11.25	11.25	11.25	11.75	11.75	11.75
Id.	Messina	"	15.10	13.40	11.60	12.00	12.00	12.00	12.00	11.00	11.25	11.25	11.25	11.25	11.75	11.75	11.75
Id.	Palermo	"	15.01	13.35	11.60	12.00	12.00	12.00	12.00	11.00	11.25	11.25	11.25	11.25	11.75	11.75	11.75
Id.	Cagliari	"	—	—	11.48	12.00	12.00	12.00	12.00	11.25	11.50	11.50	11.25	11.25	11.00	11.00	11.00
Media . . .			14.18	12.66	10.79	11.11	11.11	11.11	11.11	10.39	10.52	10.52	10.62	10.62	10.84	10.84	10.84
Artificiale da 400 a 425 kg. per cm² di resistenza alla pressione (2)	Genova	q.	13.38	13.24	9.67	10.00	10.00	10.00	10.00	9.50	9.50	9.50	9.50	9.50	9.50	9.50	9.50
Id.	Como	"	13.50	12.33	10.33	11.00	11.00	11.00	11.00	10.00	10.00	10.00	10.00	10.00	10.00	10.00	10.00
Id.	Milano	"	13.50	12.35	10.83	11.50	11.50	11.50	11.50	10.50	10.50	10.50	10.50	10.50	10.50	10.50	10.50
Id.	Venezia	"	17.85	17.53	12.00	12.50	12.50	12.50	12.50	11.75	11.75	11.75	11.75	11.75	11.75	11.75	11.75
Id.	Ancona	"	15.79	12.46	12.21	12.00	12.00	12.00	12.00	11.25	11.75	11.75	12.75	12.75	12.75	12.75	12.75
Id.	Roma	"	—	—	12.13	11.50	11.50	11.50	11.50	11.50	11.50	13.00	13.00	13.00	13.00	13.00	13.00
Id.	Napoli	"	16.67	14.10	12.15	12.50	12.50	12.50	12.50	11.50	11.50	11.50	11.50	11.50	12.75	12.75	12.75
Id.	Reggio di Cal.	"	16.88	14.38	12.71	13.50	13.50	13.50	13.50	11.75	11.75	11.75	11.75	11.75	13.25	13.25	13.25
Id.	Messina	"	16.56	14.32	12.42	13.00	13.00	13.00	13.00	11.75	11.75	11.75	11.75	11.75	12.75	12.75	12.75
Id.	Palermo	"	16.66	14.32	12.42	13.00	13.00	13.00	13.00	11.75	11.75	11.75	11.75	11.75	12.75	12.75	12.75
Id.	Cagliari	"	—	—	12.25	12.75	12.75	12.75	12.75	12.00	12.00	12.00	12.00	12.00	12.00	12.00	12.00
Media . . .			15.63	13.89	11.74	12.11	12.11	12.11	12.11	11.20	11.25	11.25	11.48	11.48	11.91	11.91	11.91
3. CALCE (1)																	
Calce idraulica in zolle	Casale Monfer.	q.	11.00	9.96	7.00	8.00	8.00	8.00	8.00	6.50	6.50	6.50	6.50	6.50	6.50	6.50	6.50
Id.	Torino	"	12.21	12.12	8.33	9.00	9.00	9.00	9.00	8.00	8.00	8.00	8.00	8.00	8.00	8.00	8.00
Media . . .			11.61	11.04	7.67	8.50	8.50	8.50	8.50	7.25	7.25	7.25	7.25	7.25	7.25	7.25	7.25
Calce idraul. in polvere	Genova	q.	9.50	9.42	6.83	7.50	7.50	7.50	7.50	6.50	6.50	6.50	6.50	6.50	6.50	6.50	6.50
Id.	Milano	"	8.25	7.67	6.33	7.00	7.00	7.00	7.00	6.00	6.00	6.00	6.00	6.00	6.00	6.00	6.00
Id.	Ancona	"	8.75	8.74	7.50	8.50	8.50	8.50	8.50	7.00	7.00	7.00	7.00	7.00	7.00	7.00	7.00
Media . . .			8.83	8.61	6.89	7.67	7.67	7.67	7.67	6.50	6.50	6.50	6.50	6.50	6.50	6.50	6.50
4. GESSO (1)																	
Da muro	Bergamo	q.	7.50	7.50	7.50	7.50	7.50	7.50	7.50	7.50	7.50	7.50	7.50	7.50	7.50	7.50	7.50
Da ornato	"	"	11.50	11.50	11.50	11.50	11.50	11.50	11.50	11.50	11.50	11.50	11.50	11.50	11.50	11.50	11.50

(1) Prezzi medi calcolati sui prezzi franco vagone arrivo, comunicati il 1° e 3° sabato di ogni mese dalla Federazione Nazionale Fascista dell'Industria del Cemento, Calce e Gesso.

(2) Le resistenze indicate nella tabella e cioè da 310 a 325 e da 400 a 425 kg. per cmq. si riferiscono alle qualità dei cementi poste in vendita sul mercato a decorrere dal 7 ottobre 1933, in pendenza dell'entrata in vigore del R. D. L. 29 luglio 1933, n. 1213, che modifica le resistenze stesse, con decorrenza dal 1° gennaio 1934, mentre fino a tale data le resistenze suddette erano di 310 in luogo di 310-325 e di 400 in luogo di 400-425.

(*) Cifre rettificcate.

(Segue) I. — Prezzi all'ingrosso.

(Segue) TAV. II. — Prezzi medi all'ingrosso di alcune merci.

QUALITÀ	Piazze	Unità di misura	PREZZI MEDI ANNUI			PREZZI MEDI MENSILI DELL'ANNO 1933											
			1931	1932	1933	Gennaio	Febbraio	Marzo	Aprile	Maggio	Giugno	Luglio	Agosto	Settembre	Ottobre	Novembre	Dicembre
I) LEGNAME (a)																	
I. ABETE																	
Tavole 1ª scelta . . .	Brennero (I)	m³	419	390	365	380	380	380	370	360	360	360	360	360	360	360	350
Id.	S. Candido (I)	»	421	391	365	380	380	380	370	360	360	360	360	360	360	360	350
Id.	Tarvisio (I)	»	400	360	312	330	330	330	325	310	310	310	300	300	300	300	300
Media			413	380	347	363	363	363	355	343	343	343	340	340	340	333	
Tavole 1ª scelta . . .	Alto Adige (P)	m³	423	394	365	380	380	380	370	360	360	360	360	360	360	360	350
Id.	Trentino (P)	»	412	404	392	400	400	400	400	400	400	380	380	380	380	380	380
Id.	Pieve di Cadore Calalzo (P)	»	408	373	335	345	345	345	340	330	330	330	330	330	330	330	330
Media			414	390	364	375	375	375	370	363	363	363	357	357	357	357	353
Tavole 1ª scelta . . .	Tolmezzo (Villa Santina) (P)	m³	(b)	214	183	190	190	190	190	180	180	180	180	180	180	180	170
Id.	Gorizia (Aidussina) (P)	»	(c)	136	120	120	120	120	120	120	120	120	120	120	120	120	120
Tavole 1ª scelta . . .	Milano (Cadore Alto Adige)	m³	495	470	438	460	450	460	440	430	430	430	430	430	430	430	420
Tavole 2ª scelta . . .	Brennero (I)	m³	255	230	183	200	200	200	190	175	175	175	175	175	175	175	175
Id.	S. Candido (I)	»	255	224	180	190	190	190	190	175	175	175	175	175	175	175	175
Id.	Tarvisio (I)	»	250	218	170	190	190	190	180	165	165	165	160	160	160	160	160
Media			253	224	178	193	193	193	187	172	172	172	170	170	170	170	170
Tavole 2ª scelta . . .	Alto Adige (P)	m³	256	232	206	220	220	220	210	200	200	200	200	200	200	200	200
Id.	Trentino (P)	»	256	234	219	230	230	230	230	220	220	220	210	210	210	210	210
Id.	Pieve di Cadore Calalzo (P)	»	266	229	205	215	215	215	210	200	200	200	200	200	200	200	200
Id.	Tolmezzo (Villa Santina) (P)	»	230	214	183	190	190	190	190	180	180	180	180	180	180	180	170
Media			252	227	203	214	214	214	210	200	200	200	198	198	198	198	198
Tavole 2ª scelta . . .	Vicenza (Asiago Rocch) (P)	m³	251	238	192	210	(b)	(b)	190	190	190	190	190	190	190	190	190
Id.	Gorizia (Aidussina) (P)	»	(c)	136	120	120	120	120	120	120	120	120	120	120	120	120	120
Id.	Villa del Nevoso (Venezia Giulia) (P)	»	170	143	133	130	130	130	130	130	130	150	(b)	(b)	(b)	(b)	(b)
Tavole 2ª scelta . . .	Milano (Alto Adige)	m³	331	299	252	280	280	280	260	240	240	240	240	240	240	240	240
Tavole 3ª scelta . . .	Brennero (I)	m³	135	111	101	105	105	105	100	100	100	100	100	100	100	100	95
Id.	S. Candido (I)	»	133	106	100	100	100	100	100	100	100	100	100	100	100	100	95
Id.	Tarvisio (I)	»	133	106	96	100	100	100	95	95	95	95	95	95	95	95	90
Media			134	108	99	102	102	102	98	98	98	98	98	98	98	98	93

(a) I prezzi mensili del legname non rappresentano la media tra i prezzi praticati il 1º ed il 3º sabato di ogni mese poichè la Federazione Nazionale Fascista dell'Industria del legno eseguisce la rilevazione una sola volta al mese e precisamente il 1º sabato accertando i prezzi praticati nel mese immediatamente precedente. Tali prezzi si riferiscono a legname di spessore, larghezza e lunghezza media corrente, e sono comprensivi della tassa doganale e scambi e della normale remunerazione per la prima vendita di grosse partite. Per poter distinguere tra le piazze considerate quelle che sono scali d'importazione da quelle che sono centri di produzione s'è posta a destra del nome di ciascuna piazza considerata, la lettera (I), per gli scali di importazione, la lettera (P) per i centri di produzione e il luogo di provenienza per Milano.

(b) Mancano i prezzi perchè non vi sono state contrattazioni.

(c) La rilevazione dei prezzi del legname per la piazza di Gorizia si è iniziata a decorrere dal 1932

(Segue) I. — Prezzi all'ingrosso.

(Segue) TAV. II. — Prezzi medi all'ingrosso di alcune merci.

QUALITÀ	Piazze	Unità di misura	PREZZI MEDI ANNUI			PREZZI MEDI MENSILI DELL'ANNO 1933											
			1931	1932	1933	Gennaio	Febbraio	Marzo	Aprile	Maggio	Giugno	Luglio	Agosto	Settembre	Ottobre	Novembre	Dicembre
			(Segue) I) LEGNAME (a)														
(Segue) I. ABETE																	
Tavole 3ª scelta . . .	Alto Adige (P)	m²	136	110	101	105	105	105	100	100	100	100	100	100	100	100	100
Id.	Trentino (P)	•	134	115	105	105	105	105	105	105	105	105	105	105	135	105	105
Id.	Pieve di Cadore Calalzo (P)	•	138	109	100	100	100	100	100	100	100	100	100	100	100	100	100
Id.	Tolmezzo Villa Santina (P)	•	129	110	90	90	90	90	90	90	90	90	90	90	90	90	90
Media			144	119	99	100	100	100	99	99	99	99	99	99	99	99	99
Tavole 3ª scelta . . .	Vicenza (Asiago Rocchette) (P)	m²	184	144	104	130	(b)	(b)	105	100	100	100	100	100	100	100	100
Id.	Gorizia (Aidus- sina) (P)	•	(c)	136	120	120	120	120	120	120	120	120	120	120	120	120	120
Id.	Villa del Nevoso (Ven. Giulia) (P)	•	169	143	133	130	130	130	130	130	130	150	(b)	(b)	(b)	(b)	(b)
Tavole 3ª scelta . . .	Milano (Carinzia)	m²	187	162	152	160	160	160	150	150	150	150	150	150	150	150	140
Morali	Brennero (I)	m²	181	163	130	130	130	130	130	130	130	130	130	130	130	130	130
Id.	S. Candido (I)	•	181	160	130	130	130	130	130	130	130	130	130	130	130	130	130
Id.	Tarvisio (I)	•	195	160	124	130	130	130	125	125	125	125	120	120	120	120	120
Media			186	151	128	130	130	130	128	128	128	128	127	127	127	127	127
Morali	Alto Adige (P)	m²	182	149	131	135	135	135	130	130	130	130	130	130	130	130	130
Id.	Trentino (P)	•	200	140	140	140	140	140	140	140	140	140	140	140	140	140	140
Id.	Pieve di Cadore Calalzo (P)	•	199	144	115	115	115	115	115	115	115	115	115	115	115	115	115
Id.	Valtellina (P)	•	194	163	153	160	160	160	160	150	150	150	150	150	150	150	150
Media			*194	*149	135	138	138	138	138	134	134	134	134	134	134	134	134
Morali	Gorizia (Aidus- sina) (P)	m²	(c)	128	120	120	120	120	120	120	120	120	120	120	120	120	120
Id.	Villa del Nevoso (Ven. Giulia) (P)	•	172	136	120	120	120	120	120	120	120	120	(b)	(b)	(b)	(b)	(b)
Morali	Milano (Carinzia)	m²	255	217	183	190	190	190	180	180	180	180	180	180	180	180	180
Travi uso Trieste . .	Tarvisio (I)	m²	99	85	75	75	75	75	75	75	75	75	75	75	75	75	75
Travi uso Trieste . .	Gorizia (Aidus- sina) (P)	m²	(c)	81	75	75	75	75	75	75	75	75	75	75	75	75	75
Id.	Villa del Nevoso (Ven. Giulia) (P)	•	95	82	75	75	75	75	75	75	75	75	(b)	(b)	(b)	(b)	(b)
Travi uso Trieste . .	Milano (Jugoslavia)	m²	164	149	132	140	140	140	135	130	130	130	130	138	125	125	125

(a) Vedi la nota (a) a pag. 24.
 (b) Mancano i prezzi perchè non vi sono state contrattazioni.
 (c) Vedi la nota (c) a pag. 24.
 (*) Cifre rettificata

(Segue) I. — Prezzi all'ingrosso.

(Segue) TAV. II. — Prezzi medi all'ingrosso di alcune merci.

QUALITÀ	Piazze	Unità di misura	PREZZI MEDI ANNUI			PREZZI MEDI MENSILI DELL' ANNO 1933											
			1931	1932	1933	Gennaio	Febbraio	Marzo	Aprile	Maggio	Giugno	Luglio	Agosto	Settembre	Ottobre	Novembre	Dicembre
			(Segue) I) LEGNAME (a)														
2. LARICE																	
Tavole 1ª scelta . . .	Tarvisio (I)	m³	500	457	423	430	430	430	430	420	420	420	420	420	420	420	
Tavole 1ª scelta . . .	Alto Adige (P)	m³	481	471	448	450	(b)	450	450	450	450	450	450	450	450	430	
Id.	Trentino (P)	"	347	293	270	270	(b)	270	270	270	270	270	270	270	270	270	
Id.	Pieve di Cadore Calalzo (P)	"	454	449	250	250	(b)	250	250	250	250	250	250	250	(b)	(b)	
Id.	Vicenza (Asi- go Rocch.) (P)	"	488	485	442	450	(b)	(b)	450	440	440	440	440	440	440	440	
Tavole 1ª scelta . . .	Milano (Alto Adige)	m³	568	544	498	520	520	520	500	490	490	490	490	490	490	490	
Tavole 2ª scelta . . .	Tarvisio (I)	m³	302	290	259	270	270	270	270	260	260	260	250	250	250	250	
Tavole 2ª scelta . . .	Alto Adige (P)	m³	303	288	271	280	(b)	280	270	270	270	270	270	270	270	260	
Id.	Trentino (P)	"	323	293	270	270	(b)	270	270	270	270	270	270	270	270	270	
Id.	Pieve di Cadore Calalzo (P)	"	283	264	250	250	(b)	250	250	250	250	250	250	250	(b)	(b)	
Id.	Vicenza (Asi- go Rocch.) (P)	"	306	300	281	300	(b)	(b)	280	280	280	280	280	280	280	270	
Tavole 2ª scelta . . .	Milano (Alto Adige)	m³	381	358	329	340	340	340	330	325	325	325	325	325	325	325	
Tavole 3ª scelta	Tarvisio (I)	m³	159	126	103	105	105	105	105	105	105	100	100	100	100	100	
Tavole 3ª scelta	Alto Adige (P)	m³	140	121	105	105	(b)	105	105	105	105	105	105	105	105	105	
Id.	Trentino (P)	"	141	127	120	120	(b)	120	120	120	120	120	120	120	120	120	
Id.	Pieve di Cadore Calalzo (P)	"	147	118	100	100	(b)	100	100	100	100	100	100	100	(b)	(b)	
Tavole 3ª scelta	Milano (Prove- nienze varie)	m³	226	188	180	190	190	190	190	175	175	175	175	175	175	175	
Travicelli	Valtellina (P)	m³	270	253	228	240	240	240	240	220	220	220	220	220	220	(b)	(b)

(a) Vedi la nota (a) a pag. 24.

(b) Mancano i prezzi perchè non vi sono state contrattazioni.

(Segue) I. — Prezzi all'ingrosso.

(Segue) Tav. II. — Prezzi medi all'ingrosso di alcune merci.

QUANTITÀ	Piazze	Unità di misura	PREZZI MEDI ANNUI			PREZZI MEDI MENSILI DELL'ANNO 1933											
			1931	1932	1933	Gennaio	Febbraio	Marzo	Aprile	Maggio	Giugno	Luglio	Agosto	Settembre	Ottobre	Novembre	Dicembre
			(Segue) I) LEGNAME (a)														
3. LARICE D'AMERICA o PITCH-PINE																	
Tavole assortimento mercantile	Genova (I)	m ³	482	455	412	435	435	435	435	400	400	400	400	400	400	400	400
Tavole «Genoa Prime»	Genova (I)	»	621	583	533	550	550	550	550	525	525	525	525	525	525	525	525
Id. id.	Milano (S.U.A.)	»	673	623	580	600	600	600	570	570	570	570	570	570	580	580	580
Tavole «Prime»	Genova (I)	»	750	723	700	700	700	700	700	700	700	700	700	700	700	700	700
Tavole «Extra Prime»	Genova (I)	»	1 000	967	903	910	910	910	910	900	900	900	900	900	900	900	900
Travi	Genova (I)	»	520	488	447	460	460	460	460	440	440	440	440	440	440	440	440
Id.	Milano (S.U.A.)	»	554	531	495	510	510	510	490	490	490	490	490	490	490	490	490
Travi piccole	Genova (I)	»	358	327	316	320	320	320	320	310	310	310	310	310	320	320	320
Id.	Milano (S.U.A.)	»	398	371	350	360	360	360	340	340	340	340	340	360	360	360	360
4. PIOPPO IN TAVOLE																	
Pioppo in tavole	Novara (P)	m ³	188	161	133	150	150	150	150	130	130	130	(b)	130	115	115	115
Id.	Pavia (P)	»	174	156	133	150	150	150	150	130	130	130	130	130	115	115	115
Pioppo in tavole	Milano (Valle Padana)	m ³	200	180	163	180	180	180	170	160	160	160	160	160	150	150	150
5. FAGGIO NOSTRANO NATURALE IN TAVOLE																	
Faggio nostrano naturale in tavole	Gorizia (Aidussina) (P)	m ³	(c)	143	145	145	145	145	145	145	145	145	145	145	145	145	145
Id. id.	Villa del Nevoso (Venezia Giulia) (P)	»	182	130	130	130	130	130	130	130	130	130	(b)	(b)	(b)	(b)	(b)
Faggio nostrano naturale in tavole	Milano (Venezia Giulia)	m ³	316	313	288	310	310	310	290	280	280	280	280	280	280	280	280
6. ROVERE NOSTRANO IN TAVOLE																	
Rovere nostrano in tavole	Milano (Valle Padana)	m ³	447	405	393	400	400	400	390	390	390	390	390	390	390	390	390
7. CASTAGNO IN TAVOLE																	
Castagno in tavole	Valtellina (P)	m ³	292	264	240	260	260	260	260	230	230	230	230	230	230	230	230

(a) Vedi la nota (a) a pag. 24.
 (b) Mancano i prezzi perchè non vi sono state contrattazioni.
 (c) Vedi la nota (c) a pag. 24.

(Segue) I. — *Prezzi all'ingrosso.*(Segue) TAV. II. — *Prezzi medi all'ingrosso di alcune merci.*

QUALITÀ	Piazze	Unità di misura	PREZZI MEDI ANNUI			PREZZI MEDI MENSILI DELL'ANNO 1933												
			1931	1932	1933	Gennaio	Febbraio	Marzo	Aprile	Maggio	Giugno	Luglio	Agosto	Settembre	Ottobre	Novembre	Dicembre	
(Segue) I) LEGNAME (a)																		
(Segue) 7. CASTAGNO IN TAVOLE																		
Castagno in tavole. .	Milano (Valtellina)	m ³	284	280	266	280	280	280	270	260	260	260	260	260	260	260	260	260
8. NOCE IN TAVOLE																		
Noce in tavole. . . .	Valtellina (P)	m ³	700	700	700	700	700	700	700	700	700	700	700	700	700	700	700	700
Noce in tavole. . . .	Milano (Valle Padana)	m ³	925	850	817	850	850	850	850	800	800	800	800	800	800	800	800	800
9. TAVOLETTE PER PAVIMENTO IN FAGGIO EVAPORATO																		
Tavolette per pavimento ecc.	Milano	m ²	19	18	17	17	17	17	17	17	17	17	17	17	17	17	17	15
10. TAVOLETTE PER PAVIMENTO IN ROVERE DI SLAVONIA																		
Tavolette per pavimento ecc.	Milano	m ²	29	22	20	20	20	20	20	20	20	20	20	20	20	20	20	19
11. SERRAMENTI COMUNI PER FINESTRE																		
Serramenti com. ecc..	Milano	m ²	148	140	140	140	140	140	140	140	140	140	140	140	140	140	140	140
12. PORTE INTERNE COMUNI DI ABETE																		
Porte interne ecc. . .	Milano	m ²	69	65	65	65	65	65	65	65	65	65	65	65	65	65	65	65
13. ANTIPORTE COMUNI DI ABETE																		
Antiporle, ecc.	Milano	m ²	66	60	60	60	65	60	60	60	60	60	60	60	60	60	60	60

(a) Vedi la nota (a) a pag. 24.

(Segue) I. — Prezzi all'ingrosso.

TAV. III — Mercato a termine ed a contanti presso talune Borse Merci del Regno

A) Prezzi medi e quantitativi annui relativi alle contrattazioni a termine ed a contanti nell'anno 1933 nelle Borse di Merci Torino, Genova e Milano.

GENERI	CONSEGNA (2)	UNITÀ di misura	QUANTITÀ di merce contrattata nell'anno 1933	PREZZI MEDI MENSILI (1)											
				Gennaio	Febbraio	Marzo	Aprile	Maggio	Giugno	Luglio	Agosto	Settembre	Ottobre	Novembre	Dicembre
Borsa di Torino.															
Grano tenero nazionale o estero, buono mercantile.	Corrente	q.	750	—	—	106.25	—	98.25	—	88.81	86.88	—	83.00	—	
	Marzo 1933	»	2.000	114.56	108.81	—	—	—	—	—	—	—	—	—	
	Maggio »	»	1.000	115.69	110.33	108.66	101.67	—	—	—	—	—	—	—	
	Luglio »	»	7.000	95.63	92.19	88.45	86.02	86.98	88.10	—	—	—	—	—	
	Agosto »	»	2.500	—	—	87.75	85.81	86.66	88.13	87.82	—	—	—	—	
	Ottobre »	»	500	—	—	—	88.05	88.54	90.09	90.33	88.44	83.94	—	—	
	Dicembre »	»	19.250	—	—	—	—	—	—	92.80	91.20	86.88	83.81	81.08	
	Gennaio 1934	»	2.000	—	—	—	—	—	—	—	—	87.20	84.91	82.02	85.00
	Marzo »	»	25.500	—	—	—	—	—	—	—	—	89.21	86.90	83.16	86.85
	Maggio »	»	—	—	—	—	—	—	—	—	—	—	—	83.47	88.58
Granturco nazionale o estero.	Corrente	q.	—	—	—	52.00	—	—	—	46.00	—	—	—	—	
	Marzo 1933	»	—	57.24	53.38	—	—	—	—	—	—	—	—	—	
	Maggio »	»	—	57.44	54.64	52.72	47.13	—	—	—	—	—	—	—	
	Luglio »	»	—	58.00	55.60	53.42	48.97	52.56	47.00	—	—	—	—	—	
	Ottobre »	»	—	—	—	51.50	47.32	50.31	47.23	47.04	46.90	48.38	—	—	
	Dicembre »	»	—	—	—	—	—	—	—	—	—	48.85	—	—	
	Gennaio 1934	»	—	—	—	—	—	—	—	—	—	50.25	—	—	
	Marzo »	»	—	—	—	—	—	—	—	—	—	51.00	—	—	
Borsa di Genova.															
Grano tenero nazionale, buono mercantile.	Corrente	q.	2.000	—	107.25	—	—	99.15	—	86.43	87.45	—	82.48	—	
	Febbraio 1933	»	—	113.51	—	—	—	—	—	—	—	—	—	—	
	Maggio »	»	3.000	114.76	110.01	107.98	100.21	—	—	—	—	—	—	—	
	Luglio »	»	29.000	95.51	92.26	89.00	86.16	87.48	89.03	—	—	—	—	—	
	Agosto »	»	—	—	91.50	88.20	85.96	87.29	88.90	88.37	—	—	—	—	
	Ottobre »	»	18.000	—	—	—	—	89.10	90.97	90.78	88.88	84.13	—	—	
	Dicembre »	»	—	—	—	—	—	—	—	93.13	91.12	86.51	84.60	80.13	
	Marzo 1934	»	5.000	—	—	—	—	—	—	—	—	89.41	87.67	82.98	
	Maggio »	»	—	—	—	—	—	—	—	—	—	—	—	87.76	
Granone nazionale o estero.	Corrente	q.	—	—	—	51.00	—	—	—	45.67	—	—	43.25	—	
	Marzo 1933	»	—	—	50.25	—	—	—	—	—	—	—	—	—	
	Maggio »	»	—	—	52.25	51.69	47.90	—	—	—	—	—	—	—	
	Luglio »	»	—	—	53.50	52.50	48.60	53.06	47.73	—	—	—	—	—	
	Ottobre »	»	—	—	—	—	—	51.25	47.18	46.80	45.42	46.00	—	—	
	Dicembre »	»	—	—	—	—	—	—	—	47.38	47.00	46.75	44.97	—	
	Marzo 1934	»	—	—	—	—	—	—	—	—	—	50.69	48.92	—	
Borsa di Milano.															
Grano tenero nazionale ed estero, buono mercantile.	Contanti	q.	7.000	109.80	—	107.50	—	92.50	—	—	—	—	82.25	80.25	81.50
	Corrente	»	610.000	113.98	—	106.78	—	97.00	—	89.25	87.55	—	83.00	80.90	81.38
	Marzo 1933	»	501.000	113.64	108.24	—	—	—	—	—	—	—	—	—	—
	Aprile »	»	—	114.85	—	—	—	—	—	—	—	—	—	—	—
	Maggio »	»	2.421.000	—	110.24	107.99	99.75	—	—	—	—	—	—	—	—
	Luglio »	»	1.238.000	95.23	92.21	89.00	86.20	87.04	88.63	—	—	—	—	—	—
	Agosto »	»	944.000	—	—	87.35	85.98	86.80	88.48	87.93	—	—	—	—	—
	Ottobre »	»	2.536.000	—	—	—	88.35	88.71	90.56	90.51	88.75	83.87	—	—	—
	Dicembre »	»	2.300.000	—	—	—	—	—	—	92.88	91.08	86.25	83.73	80.00	—
	Gennaio 1934	»	152.000	—	—	—	—	—	—	—	—	87.01	84.75	81.13	85.28
	Marzo »	»	3.302.000	—	—	—	—	—	—	—	—	89.15	86.93	83.16	87.27
	Maggio »	»	1.062.000	—	—	—	—	—	—	—	—	—	—	83.40	88.76

(1) I prezzi medi mensili corrispondono a quelli risultanti dalla media aritmetica dei prezzi di chiusura praticati in ciascun sabato dei mesi per i quali si sono avute contrattazioni a termine e a contanti. Circa le caratteristiche qualitative e le condizioni di vendita vedi alle pagg. 782, 783 e 784 del fascicolo del dicembre 1932 del *Bollettino dei Prezzi*. — (2) Per le contrattazioni del mercato a termine la consegna s'intende a fine mese.

(Segue) I. — Prezzi all'ingrosso.

(Segue) Tav. III — Mercato a termine ed a contanti presso talune Borse Mercè del Regno.

(Segue) A) Prezzi medi e quantitativi annui relativi alle contrattazioni a termine ed a contanti nell'anno 1933 nelle Borse Mercè di Torino, Genova e Milano.

GENERI	CONSEGNA (2)	UNITA di misura	Q U A N T I T A di merce contrattata nell'anno 1933	PREZZI MEDI MENSILI (1)											
				Gennaio	Febbraio	Marzo	Aprile	Maggio	Giugno	Luglio	Agosto	Settembre	Ottobre	Novembre	Dicembre
(Segue) Borsa di Milano.															
Granturco buono mercantile.	Corrente	q.	19.000	—	—	51.13	—	—	—	—	45.88	—	—	—	45.25
	Marzo 1933	»	45.500	56.80	53.03	—	—	—	—	—	—	—	—	—	—
	Maggio »	»	36.500	57.16	54.30	52.19	47.80	—	—	—	—	—	—	—	—
	Luglio »	»	65.500	57.84	55.46	58.00	49.07	52.65	47.06	—	—	—	—	—	—
	Ottobre »	»	25.500	—	—	—	47.08	49.83	47.06	—	—	46.55	46.63	46.75	—
	Novembre »	»	—	—	—	—	—	—	—	—	—	47.00	49.38	—	—
	Dicembre »	»	46.000	—	—	—	—	—	—	—	—	48.15	48.45	45.67	44.90
	Gennaio 1934	»	—	—	—	—	—	—	—	—	—	—	50.00	47.00	—
	Marzo »	»	102.000	—	—	—	—	—	—	—	—	—	50.56	47.94	48.15
Maggio »	»	—	—	—	—	—	—	—	—	—	—	—	—	49.50	
Bozzoli secchi.	Contanti	kg.	6.000	—	—	8.40	—	—	—	—	—	—	—	—	—
	Corrente	»	172.000	9.75	8.90	8.55	7.95	8.75	—	—	11.70	9.73	9.08	9.45	8.30
	Febbraio 1933	»	110.000	9.75	—	—	—	—	—	—	—	—	—	—	—
	Marzo »	»	286.000	10.08	9.16	—	—	—	—	—	—	—	—	—	—
	Aprile »	»	398.000	10.16	9.84	8.43	—	—	—	—	—	—	—	—	—
	Maggio »	»	186.000	10.21	9.44	8.55	8.15	—	—	—	—	—	—	—	—
	Luglio »	»	926.000	10.58	9.95	9.14	8.67	9.24	11.25	—	—	—	—	—	—
	Agosto »	»	666.000	—	10.10	9.25	8.93	9.46	11.56	11.01	—	—	—	—	—
	Settembre »	»	288.000	—	—	9.35	9.09	9.69	11.83	11.21	9.70	—	—	—	—
	Ottobre »	»	510.000	—	—	—	9.35	9.79	11.95	11.67	10.22	9.71	—	—	—
	Novembre »	»	978.000	—	—	—	—	9.94	12.03	11.84	10.42	9.80	8.55	—	—
	Dicembre »	»	460.000	—	—	—	—	—	12.13	11.88	10.47	9.90	8.56	7.93	—
	Gennaio 1934	»	576.000	—	—	—	—	—	—	11.66	10.58	9.98	8.66	7.98	7.53
	Febbraio »	»	312.000	—	—	—	—	—	—	—	10.63	10.01	8.74	8.03	7.76
Marzo »	»	590.000	—	—	—	—	—	—	—	—	10.06	8.85	8.14	7.90	
Aprile »	»	768.000	—	—	—	—	—	—	—	—	—	8.85	8.14	7.98	
Maggio »	»	346.000	—	—	—	—	—	—	—	—	—	—	7.93	8.05	
Sete greggie titolo 13-15	Contanti	kg	3.000	—	—	—	52.50	—	—	—	56.25	—	—	—	—
	Corrente	»	7.500	55.50	50.63	—	44.00	50.00	—	—	—	50.50	52.38	—	45.50
	Febbraio 1933	»	2.000	53.13	—	—	—	—	—	—	—	—	—	—	—
	Marzo »	»	11.000	54.19	50.56	—	—	—	—	—	—	—	—	—	—
	Aprile »	»	18.000	54.75	51.50	47.50	—	—	—	—	—	—	—	—	—
	Maggio »	»	15.500	54.94	51.88	47.50	47.70	—	—	—	—	—	—	—	—
	Giugno »	»	4.500	55.13	52.25	48.25	47.95	50.08	—	—	—	—	—	—	—
	Luglio »	»	17.500	55.75	52.81	48.75	48.40	50.69	59.58	—	—	—	—	—	—
	Agosto »	»	38.000	—	53.50	49.06	48.65	51.50	60.69	59.15	—	—	—	—	—
	Settembre »	»	28.000	—	—	49.25	49.40	52.19	61.75	60.45	54.17	—	—	—	—
	Ottobre »	»	11.000	—	—	—	50.25	52.56	62.31	60.85	54.75	52.75	—	—	—
	Novembre »	»	13.500	—	—	—	—	53.06	62.81	61.40	55.67	52.56	47.00	—	—
	Dicembre »	»	7.500	—	—	—	—	—	63.13	62.00	56.08	52.45	45.81	43.00	—
	Gennaio 1934	»	16.500	—	—	—	—	—	—	60.94	56.42	53.25	46.50	42.44	41.60
	Febbraio »	»	1.000	—	—	—	—	—	—	—	57.08	53.45	46.69	42.75	42.30
	Marzo »	»	11.000	—	—	—	—	—	—	—	—	54.20	47.13	43.25	42.80
Aprile »	»	5.500	—	—	—	—	—	—	—	—	—	47.56	43.06	42.90	
Maggio »	»	8.500	—	—	—	—	—	—	—	—	—	—	42.08	43.20	
Giugno »	»	500	—	—	—	—	—	—	—	—	—	—	—	43.70	
Sete greggie titolo 20-22	Contanti	kg.	3.500	—	—	—	—	—	64.25	57.25	—	—	—	—	37.25
	Corrente	»	16.500	52.63	47.50	47.13	44.33	50.00	—	66.50	55.00	51.00	46.25	40.00	39.25
	Febbraio 1933	»	4.000	51.38	—	—	—	—	—	—	—	—	—	—	—
	Marzo »	»	15.500	52.19	48.75	—	—	—	—	—	—	—	—	—	—
	Aprile »	»	28.500	52.69	49.19	46.81	—	—	—	—	—	—	—	—	—
	Maggio »	»	30.000	52.06	49.56	47.13	47.20	—	—	—	—	—	—	—	—
Giugno »	»	10.500	53.44	50.06	47.63	47.95	49.19	—	—	—	—	—	—	—	

(1) Vedere la nota (1) a pag. 29.

(2) Per le contrattazioni del mercato a termine la consegna s'intende a fine mese.

(Segue) I. — Prezzi all'ingrosso.

(Segue) TAV. III. — Mercato a termine ed a contanti presso talune Borse Merci del Regno.

(Segue) A) Prezzi medi e quantitativi annui relativi alle contrattazioni a termine ed a contanti nell'anno 1933 nelle Borse Merci di Torino, Genova, e Milano.

GENERI	CONSEGNA (2)	UNITÀ di misura	QUANTITÀ di merce contrattata nell'anno 1933	PREZZI MEDI MENSILI (1).											
				Gennaio	Febbraio	Marzo	Aprile	Maggio	Giugno	Luglio	Agosto	Settembre	Ottobre	Novembre	Dicembre
(Segue) Borsa di Milano.															
(Segue) Sete greggie, titolo 20-22.	Luglio 1933	kg.	35.500	54.69	51.00	47.94	48.00	50.13	59.81	—	—	—	—	—	—
	Agosto »	»	38.500	—	51.69	48.44	48.80	50.88	60.38	59.45	—	—	—	—	—
	Settembre »	»	56.000	—	—	48.81	49.20	51.50	61.00	60.05	54.50	—	—	—	—
	Ottobre »	»	64.500	—	—	—	49.81	52.06	61.31	60.50	54.83	49.80	—	—	—
	Novembre »	»	28.000	—	—	—	—	52.38	61.94	60.90	55.58	50.35	43.56	—	—
	Dicembre »	»	22.000	—	—	—	—	—	62.63	61.30	55.75	51.20	44.31	40.83	—
	Gennaio 1934	»	35.500	—	—	—	—	—	—	50.81	56.17	51.65	44.88	40.60	38.00
	Febbraio »	»	23.500	—	—	—	—	—	—	—	56.33	52.30	45.13	41.06	38.45
	Marzo »	»	19.000	—	—	—	—	—	—	—	—	52.00	45.63	41.81	39.15
	Aprile »	»	21.500	—	—	—	—	—	—	—	—	—	45.81	42.00	39.75
	Maggio »	»	14.000	—	—	—	—	—	—	—	—	—	—	41.25	40.15
	Giugno »	»	3.000	—	—	—	—	—	—	—	—	—	—	—	40.95

B) Prezzi medi e quantitativi annui relativi alle contrattazioni a contanti nell'anno 1933 nelle Borse Merci di Trieste e Napoli.

GENERI	UNITÀ di misura	QUANTITÀ di merce contrattata nell'anno 1933	PREZZI MEDI MENSILI											
			Gennaio	Febbraio	Marzo	Aprile	Maggio	Giugno	Luglio	Agosto	Settembre	Ottobre	Novembre	Dicembre
Borsa di Trieste (3).														
Ollo di lino crudo nazionale.	q.	362	162	162	159	161	160	195	210	205	200	185	180	(a)
Borsa di Napoli (3).														
BESTIAME:														
Buoi.	kg.	2.115	2.12	1.63	1.64	1.68	1.62	1.64	1.72	1.78	1.83	1.93	1.86	1.89
Vacche.	»	4.546	2.17	1.67	1.74	1.72	1.68	1.70	1.79	1.90	1.98	1.91	1.90	1.91
Vitelli (Anneccie)	»	21.898	3.31	2.78	2.66	2.55	2.58	2.54	2.55	2.55	2.73	2.71	2.74	2.73
Vitellini.	»	4.463	4.24	3.31	3.17	3.11	3.21	3.30	3.34	2.57	3.58	3.55	3.71	3.57
Tori.	»	375	2.55	1.90	1.94	2.02	1.95	1.99	2.05	2.10	2.19	2.34	2.15	2.24
Bufali.	»	377	3.00	3.09	3.00	3.18	3.02	3.00	3.00	3.00	3.00	3.00	3.00	3.00
Annutoli.	»	1.639	3.73	3.75	3.77	3.68	3.76	3.77	3.75	3.75	3.75	3.75	3.75	3.75
Suini.	»	12.984	—	—	3.73	3.62	(a)	(a)	(a)	(a)	(a)	4.17	4.00	3.54
Scrofe.	»	92	—	—	3.55	3.49	(a)	(a)	(a)	(a)	(a)	3.82	3.64	3.56
Agnelli.	»	47.161	—	—	2.45	2.35	2.14	2.22	1.97	2.12	2.28	2.32	2.41	2.69
Agnellini.	»	2.602	—	—	2.71	2.70	2.85	2.68	2.50	2.75	3.69	3.51	3.47	3.39
Pecore.	»	277	—	—	1.34	1.31	1.25	1.58	1.55	1.52	1.64	1.61	1.88	1.84
PELLI BOVINE:														
Buoi da 30 a 40 kg.	kg.	550	1.55	1.45	1.35	1.55	1.58	1.89	2.09	1.93	1.85	1.90	1.90	1.90
» da kg. 41 ed oltre	»	550	1.55	1.45	1.35	1.55	1.58	1.89	2.09	1.93	1.85	1.90	1.90	1.90
Vacche da 30 a 40 kg.	»	580	1.55	1.45	1.35	1.55	1.58	1.89	2.09	1.93	1.85	1.90	1.90	1.90
» da kg. 41 ed oltre	»	610	1.55	1.45	1.35	1.55	1.58	1.89	2.09	1.93	1.85	1.90	1.90	1.90
Agnelli da 20 a 30 kg.	»	4.800	2.10	2.00	2.10	2.20	2.23	2.54	2.74	2.58	2.50	2.50	2.50	2.50
» da 31 a 40 kg.	»	3.720	1.70	1.60	1.70	1.80	1.80	2.09	2.29	2.13	2.05	2.10	2.10	2.10
» da kg. 41 ed oltre	»	1.520	1.65	1.55	1.55	1.65	1.63	1.83	1.95	1.78	1.70	1.75	1.75	1.75
Tori.	»	220	1.10	1.00	1.00	1.10	1.10	1.39	1.59	1.43	1.85	1.40	1.40	1.40

(1) Vedere la nota (1) a pag. 29.

(2) Per le contrattazioni del mercato a termine la consegna s'intende a fine mese.

(3) Circa le caratteristiche qualitative e le condizioni di vendita vedi a pag. 754 del fascicolo del dicembre 1933 del Bollettino dei prezzi.

(a) Mancano contrattazioni.

II. — Prezzi al minuto.TAV. IV. — Prezzi medi del pane nei Comuni Capiluoghi di Provincia (1).

(Prezzi al kg. in lire).

COMUNI CAPILUOGHI DI PROVINCIA	PREZZI MEDI ANNUI			PREZZI MEDI MENSILI DELL'ANNO 1933											
	1931	1932	1933	Gennaio	Febbraio	Marzo	Aprile	Maggio	Giugno	Luglio	Agosto	Settembre	Ottobre	Novembre	Dicembre
Pane di 1ª qualità confezionato con farina tipo n. 1.															
<i>Forme fino a grammi 100.</i>															
Alessandria.....	1.72	1.81	1.72	1.85	1.85	1.85	1.83	1.80	1.75	1.70	1.68	1.63	1.60	1.58	1.55
Aosta.....	1.83	1.85	1.77	1.80	1.85	1.85	1.85	1.80	1.80	1.80	1.70	1.70	1.70	1.70	1.70
Novara.....	1.84	1.87	1.78	1.95	1.95	1.95	1.90	1.85	1.83	1.75	1.70	1.70	1.65	1.63	1.55
Torino.....	1.89	1.92	1.80	1.95	1.95	1.95	1.95	1.85	1.83	1.80	1.70	1.70	1.68	1.65	1.60
Vercelli.....	1.69	1.81	1.78	1.95	1.95	1.95	1.90	1.85	1.80	1.75	1.78	1.68	1.65	1.60	1.60
Imperia.....	1.65	1.77	1.76	1.83	1.85	1.85	1.90	1.85	1.80	1.75	1.70	1.70	1.65	1.60	1.60
Savona.....	1.69	1.78	1.73	1.85	1.85	1.80	1.80	1.80	1.70	1.70	1.70	1.70	1.65	1.65	1.65
Bergamo.....	1.76	1.84	1.76	1.90	1.90	1.90	1.90	1.80	1.80	1.70	1.70	1.68	1.63	1.60	1.60
Brescia.....	1.76	1.83	1.74	1.90	1.90	1.90	1.85	1.80	1.78	1.70	1.70	1.68	1.63	1.60	1.55
Como.....	1.70	1.84	1.78	1.90	1.90	1.90	1.90	1.80	1.80	1.70	1.70	1.65	1.60	1.58	1.55
Cremona ed Uniti...	1.79	1.84	1.77	1.90	1.90	1.90	1.88	1.80	1.80	1.80	1.70	1.70	1.65	1.60	1.60
Mantova.....	1.76	1.84	1.74	1.90	1.90	1.85	1.83	1.80	1.75	1.73	1.70	1.65	1.63	1.60	1.55
Milano.....	1.85	1.94	1.90	2.00	2.00	2.00	2.00	1.90	1.95	1.90	1.90	1.90	1.80	1.70	1.70
Sondrio.....	1.86	1.83	1.82	1.90	1.90	1.90	1.90	1.85	1.85	1.85	1.80	1.80	1.75	1.70	1.60
Belluno.....	1.91	1.96	1.94	2.03	2.05	2.05	2.05	2.00	1.98	1.93	1.90	1.88	1.85	1.75	1.75
Venezia.....	1.96	2.07	2.06	2.20	2.20	2.20	2.13	2.10	2.08	2.05	2.00	2.00	1.95	1.90	1.90
Verona.....	1.88	1.94	1.85	2.00	2.00	2.00	1.93	1.90	1.90	1.85	1.80	1.78	1.73	1.70	1.65
Piacenza.....	1.72	1.78	1.75	1.85	1.85	1.85	1.85	1.85	1.78	1.73	1.70	1.70	1.65	1.60	1.60
Reggio nell'Emilia..	1.69	1.78	1.73	1.85	1.85	1.85	1.85	1.75	1.75	1.75	1.65	1.65	1.65	1.60	1.60
Cuneo.....	—	1.78	1.77	1.90	1.90	1.90	1.85	1.80	1.78	1.75	1.73	1.70	1.68	1.65	1.63
Genova.....	—	2.09	2.01	2.15	2.13	2.10	2.10	2.08	2.05	2.03	1.98	1.93	1.90	1.85	1.85
Pavia.....	—	1.90	1.85	2.00	2.00	1.95	1.95	1.90	1.85	1.80	1.80	1.75	1.75	1.75	1.70
Varese.....	—	1.90	1.78	1.90	1.90	1.90	1.90	1.80	1.80	1.80	1.70	1.70	1.68	1.65	1.63
Vicenza.....	—	1.93	1.83	1.95	2.00	2.00	1.93	1.90	1.85	1.80	1.78	1.75	1.70	1.70	1.65
Arezzo.....	—	1.75	1.70	1.80	1.80	1.80	1.80	1.78	1.73	1.70	1.65	1.65	1.60	1.55	1.53
Siracusa.....	—	1.74	1.80	1.75	1.85	1.85	1.85	1.85	1.85	1.80	1.75	1.75	1.75	1.75	1.75
Media dei prezzi di 26 città.....	—	1.86	1.80	1.92	1.93	1.92	1.91	1.85	1.83	1.80	1.75	1.74	1.70	1.67	1.64
Taranto (*).....	—	—	1.58	1.70	1.70	1.70	1.70	1.68	1.65	1.60	1.50	1.45	1.45	1.40	1.40
<i>Forme da gr. 100 a gr. 200.</i>															
Aosta.....	1.83	1.85	1.77	1.80	1.85	1.85	1.85	1.80	1.80	1.80	1.70	1.70	1.70	1.70	1.70
Novara.....	1.74	1.74	1.64	1.80	1.80	1.80	1.75	1.70	1.68	1.60	1.55	1.55	1.50	1.48	1.45
Vercelli.....	1.54	1.68	1.67	1.85	1.80	1.80	1.80	1.75	1.65	1.65	1.63	1.58	1.55	1.50	1.50
Genova.....	1.63	1.77	1.71	1.85	1.83	1.80	1.80	1.78	1.75	1.73	1.68	1.63	1.58	1.55	1.55
Imperia.....	1.60	1.77	1.76	1.83	1.85	1.85	1.85	1.80	1.78	1.75	1.70	1.70	1.65	1.65	1.65
Savona.....	1.72	1.78	1.68	1.80	1.80	1.75	1.78	1.75	1.65	1.65	1.65	1.63	1.58	1.55	1.55
Bergamo.....	1.70	1.84	1.76	1.90	1.90	1.90	1.90	1.80	1.80	1.75	1.70	1.68	1.63	1.60	1.55
Como.....	1.79	1.75	1.70	1.80	1.80	1.80	1.80	1.75	1.70	1.70	1.65	1.65	1.65	1.58	1.57
Milano.....	1.85	1.94	1.90	2.00	2.00	2.00	2.00	1.90	1.95	1.90	1.80	1.90	1.80	1.70	1.70
Pavia.....	1.62	1.73	1.69	1.85	1.85	1.80	1.80	1.75	1.70	1.68	1.60	1.60	1.55	1.55	1.50
Sondrio.....	1.71	1.77	1.75	1.85	1.85	1.85	1.85	1.80	1.80	1.80	1.70	1.70	1.65	1.60	1.60
Varese.....	1.77	1.83	1.78	1.90	1.90	1.90	1.90	1.80	1.80	1.80	1.70	1.70	1.68	1.65	1.63
Padova.....	1.76	1.80	1.73	1.80	1.80	1.80	1.75	1.75	1.75	1.75	1.75	1.75	1.75	1.57	1.57
Rovigo.....	1.72	1.78	1.73	1.85	1.85	1.85	1.80	1.78	1.75	1.70	1.70	1.70	1.63	1.60	1.58
Udine.....	1.82	1.86	1.77	1.90	1.90	1.90	1.90	1.78	1.75	1.70	1.70	1.70	1.63	1.60	1.58
Ferrara.....	1.79	1.85	1.77	1.90	1.90	1.90	1.90	1.80	1.80	1.75	1.70	1.70	1.68	1.60	1.60
Forlì.....	1.62	1.74	1.65	1.75	1.75	1.75	1.73	1.70	1.70	1.60	1.60	1.60	1.58	1.55	1.50
Piacenza.....	1.62	1.68	1.65	1.75	1.75	1.75	1.75	1.75	1.68	1.63	1.60	1.60	1.55	1.50	1.50
Ancona.....	1.76	1.83	1.72	1.80	1.80	1.80	1.80	1.80	1.70	1.70	1.70	1.70	1.65	1.60	1.60
Pesaro.....	1.99	1.90	1.81	1.95	1.95	1.95	1.93	1.90	1.85	1.80	1.75	1.73	1.68	1.65	1.63
Chieti.....	1.86	1.88	1.79	1.90	1.90	1.90	1.90	1.85	1.80	1.80	1.78	1.75	1.70	1.65	1.60
Foggia.....	1.91	1.97	1.85	2.00	1.95	1.90	1.90	1.90	1.90	1.90	1.90	1.90	1.85	1.80	1.55
Taranto.....	1.69	1.70	1.58	1.70	1.70	1.70	1.70	1.68	1.65	1.60	1.50	1.45	1.45	1.40	1.40
Catania.....	2.00	1.92	1.83	1.85	1.85	1.85	1.85	1.85	1.85	1.85	1.80	1.80	1.80	1.80	1.70
Messina.....	1.84	1.85	1.76	1.85	1.85	1.85	1.85	1.85	1.80	1.78	1.70	1.70	1.68	1.60	1.60
Cuneo.....	—	1.61	1.62	1.75	1.75	1.75	1.70	1.65	1.60	1.60	1.58	1.55	1.53	1.50	1.48
Treviso.....	—	1.93	1.90	2.00	2.00	2.00	2.00	1.98	1.95	1.90	1.85	1.85	1.83	1.70	1.70
Vicenza.....	—	1.81	1.73	1.85	1.90	1.90	1.83	1.80	1.75	1.70	1.68	1.65	1.60	1.60	1.55
Pola.....	—	1.74	1.71	1.80	1.80	1.80	1.80	1.75	1.65	1.70	1.70	1.68	1.65	1.63	1.55
Arezzo.....	—	1.70	1.65	1.75	1.75	1.75	1.75	1.73	1.68	1.65	1.60	1.60	1.55	1.50	1.48
Ascoli Piceno.....	—	1.73	1.71	1.80	1.80	1.80	1.80	1.78	1.70	1.70	1.70	1.65	1.65	1.60	1.58
Macerata.....	—	1.60	1.52	1.60	1.60	1.60	1.60	1.60	1.50	1.50	1.50	1.50	1.50	1.35	1.35
Perugia.....	—	1.90	1.84	1.90	1.90	1.90	1.90	1.90	1.80	1.80	1.80	1.80	1.80	1.80	1.80
Reggio di Calabria..	—	1.82	1.79	1.88	1.90	1.90	1.90	1.83	1.85	1.85	1.78	1.70	1.65	1.60	1.60
Siracusa.....	—	1.71	1.77	1.75	1.80	1.80	1.80	1.80	1.80	1.78	1.75	1.75	1.75	1.75	1.75
Cagliari.....	—	1.73	1.62	1.70	1.70	1.70	1.70	1.70	1.68	1.63	1.55	1.55	1.55	1.50	1.45
Nuoro.....	—	1.73	1.70	1.80	1.80	1.80	1.80	1.80	1.75	1.73	1.65	1.65	1.60	1.55	1.50
Sassari.....	—	1.85	1.77	1.90	1.90	1.90	1.90	1.80	1.80	1.80	1.70	1.70	1.65	1.60	1.60
Media dei prezzi di 35 città.....	—	1.79	1.73	1.83	1.84	1.83	1.82	1.79	1.75	1.73	1.69	1.68	1.65	1.60	1.58
Gorizia (**)	—	—	1.64	—	—	—	—	—	1.75	1.75	1.70	1.60	1.58	1.55	1.55
Pistoia (**)	—	—	1.73	—	—	—	—	—	—	—	—	1.75	1.75	1.73	1.70

(1) In seguito all'emanazione della legge 17 marzo 1932, n. 368, con la quale vennero disciplinati i tipi di farina (farina 00, 0, 1 e 2) e fissati tre tipi di pane, denominati rispettivamente di «lusso», di «prima qualità» e «comune», questo Istituto impartì istruzioni alle R.R. Prefetture, affinché venisse eseguita la rilevazione dei due tipi «prima qualità» e «comune», panificati rispettivamente con farine n. 1 e 2, dei quali è obbligatoria la vendita in ciascun Comune.

I dati relativi ai prezzi del pane praticati dal mese di settembre 1932 in poi, con decorrenza dal quale venne iniziata la rilevazione dei due nuovi tipi di «prima qualità» e «comune», sono confrontabili con quelli rilevati nei mesi precedenti e nell'anno 1931 in base alle percentuali di abburattamento delle farine.

Non sono stati indicati per taluni Comuni i prezzi dell'anno 1931

(Segue) II. — Prezzi al minuto.

(Segue) Tav. IV. — Prezzi medi del pane nei Comuni Capiluoghi di Provincia (1)

(Prezzi al ky. in lire).

COMUNI CAPILUOGHI DI PROVINCIA	PREZZI MEDI ANNUI			PREZZI MEDI MENSILI DELL'ANNO 1933											
	1931	1932	1933	Gennaio	Febbraio	Marzo	Aprile	Maggio	Giugno	Luglio	Agosto	Settembre	Ottobre	Novembre	Dicembre
(Segue) Pane di 1ª qualità confezionato con farina tipo n. 1.															
Forme da gr. 200 a gr. 500.															
Alessandria	1.62	1.67	1.61	1.75	1.75	1.73	1.68	1.65	1.93	1.60	1.58	1.53	1.50	1.48	1.45
Aosta	1.73	1.72	1.67	1.70	1.75	1.75	1.75	1.70	1.70	1.70	1.60	1.60	1.60	1.60	1.60
Vercelli	1.46	1.60	1.64	1.80	1.78	1.78	1.75	1.70	1.63	1.63	1.61	1.56	1.53	1.48	1.48
Imperia	1.53	1.66	1.67	1.73	1.75	1.75	1.75	1.70	1.68	1.65	1.60	1.60	1.60	1.60	1.60
Savona	1.51	1.61	1.63	1.75	1.75	1.70	1.75	1.70	1.60	1.60	1.60	1.58	1.53	1.50	1.50
Brescia	1.52	1.56	1.49	1.65	1.65	1.65	1.60	1.55	1.50	1.48	1.40	1.40	1.35	1.33	1.30
Como	1.69	1.58	1.61	1.70	1.70	1.70	1.70	1.68	1.63	1.62	1.55	1.55	1.55	1.50	1.48
Cremona ed Uniti	1.69	1.74	1.67	1.80	1.80	1.80	1.75	1.70	1.70	1.70	1.60	1.60	1.55	1.50	1.50
Pavia	1.35	1.63	1.64	1.80	1.80	1.75	1.75	1.70	1.65	1.63	1.55	1.55	1.50	1.50	1.45
Sondrio	1.50	1.48	1.42	1.50	1.50	1.50	1.50	1.45	1.45	1.45	1.35	1.35	1.33	1.30	1.30
Bolzano	2.00	1.98	1.74	1.80	1.80	1.80	1.80	1.80	1.80	1.75	1.70	1.70	1.70	1.65	1.58
Trento	1.81	1.84	1.76	1.90	1.90	1.90	1.85	1.80	1.80	1.75	1.70	1.70	1.70	1.60	1.50
Belluno	1.79	1.81	1.79	1.88	1.90	1.90	1.90	1.85	1.83	1.78	1.75	1.73	1.70	1.60	1.60
Venezia	1.46	1.54	1.49	1.60	1.60	1.60	1.56	1.53	1.53	1.53	1.45	1.45	1.38	1.30	1.30
Gorizia	1.74	1.76	1.65	1.70	1.85	1.85	1.83	1.73	1.65	1.65	1.60	1.50	1.48	1.45	1.45
Trieste	1.86	1.84	1.74	1.90	1.90	1.90	1.90	1.90	1.70	1.70	1.65	1.60	1.60	1.60	1.60
Bologna	1.69	1.74	1.70	1.80	1.80	1.80	1.80	1.75	1.70	1.65	1.65	1.65	1.60	1.60	1.55
Ferrara	1.74	1.79	1.65	1.80	1.80	1.80	1.80	1.70	1.70	1.65	1.60	1.60	1.50	1.40	1.40
Forlì	1.62	1.64	1.55	1.65	1.65	1.65	1.63	1.60	1.60	1.50	1.50	1.50	1.48	1.45	1.40
Arezzo	1.72	1.68	1.60	1.70	1.70	1.70	1.70	1.68	1.63	1.60	1.55	1.55	1.50	1.45	1.43
Grosseto	1.61	1.66	1.61	1.70	1.75	1.75	1.70	1.65	1.63	1.60	1.55	1.55	1.50	1.45	1.45
Livorno	1.80	1.87	1.78	1.90	1.90	1.90	1.90	1.85	1.83	1.78	1.73	1.70	1.65	1.63	1.60
Lucca	1.78	1.81	1.68	1.80	1.80	1.80	1.80	1.75	1.73	1.65	1.70	1.60	1.58	1.75	1.50
Pisa	1.64	1.63	1.62	1.75	1.75	1.70	1.70	1.70	1.65	1.60	1.60	1.50	1.50	1.50	1.50
Pistoia	1.80	1.81	1.76	1.88	1.88	1.83	1.83	1.81	1.78	1.77	1.75	1.75	1.65	1.63	1.60
Ancona	1.46	1.58	1.52	1.60	1.60	1.60	1.60	1.60	1.50	1.50	1.50	1.50	1.40	1.40	1.40
Pesaro	1.59	1.81	1.68	1.80	1.80	1.80	1.78	1.75	1.70	1.65	1.60	1.60	1.58	1.55	1.53
Perugia	1.56	1.64	1.65	1.75	1.75	1.75	1.73	1.70	1.65	1.65	1.65	1.65	1.55	1.55	1.45
Terni	1.66	1.62	1.62	1.80	1.70	1.70	1.70	1.68	1.65	1.65	1.60	1.60	1.60	1.55	1.50
Frosinone	1.64	1.75	1.61	1.80	1.78	1.75	1.70	1.65	1.65	1.65	1.50	1.50	1.48	1.45	1.45
Rieti	1.63	1.73	1.71	1.80	1.80	1.80	1.80	1.75	1.73	1.65	1.65	1.65	1.65	1.65	1.60
Roma	1.71	1.90	1.82	2.00	2.00	2.00	2.00	1.90	1.80	1.80	1.70	1.70	1.68	1.65	1.63
Chieti	1.66	1.68	1.59	1.70	1.70	1.70	1.70	1.65	1.60	1.60	1.58	1.55	1.50	1.45	1.40
Pescara	1.55	1.64	1.59	1.70	1.70	1.70	1.70	1.65	1.63	1.60	1.58	1.55	1.48	1.38	1.35
Teramo	1.41	1.56	1.45	1.55	1.55	1.55	1.55	1.53	1.50	1.45	1.40	1.38	1.35	1.33	1.30
Brindisi	1.84	1.80	1.61	1.75	1.70	1.70	1.70	1.65	1.65	1.60	1.58	1.55	1.55	1.50	1.40
Foggia	1.74	1.77	1.65	1.80	1.75	1.70	1.70	1.70	1.70	1.70	1.70	1.70	1.65	1.40	1.35
Lecco	1.63	1.71	1.61	1.70	1.75	1.73	1.70	1.65	1.65	1.60	1.60	1.58	1.15	1.45	1.45
Taranto	1.58	1.60	1.48	1.60	1.60	1.60	1.60	1.58	1.55	1.50	1.40	1.35	1.35	1.30	1.30
Matera	1.63	1.45	1.38	1.40	1.40	1.40	1.40	1.40	1.40	1.40	1.40	1.40	1.40	1.30	1.25
Catanzaro	1.87	1.83	1.59	1.70	1.70	1.70	1.70	1.68	1.65	1.60	1.53	1.50	1.50	1.45	1.40
Catania	1.90	1.87	1.74	1.85	1.85	1.85	1.83	1.80	1.75	1.75	1.65	1.65	1.65	1.65	1.65
Messina	1.66	1.74	1.72	1.80	1.80	1.80	1.80	1.80	1.80	1.75	1.65	1.65	1.63	1.55	1.55
Palermo	1.81	1.85	1.74	1.90	1.90	1.90	1.80	1.80	1.75	1.73	1.70	1.65	1.60	1.60	1.55
Siracusa	1.44	1.68	1.60	1.60	1.60	1.60	1.60	1.60	1.60	1.60	1.60	1.60	1.60	1.60	1.60
La Spezia	—	1.63	1.51	1.60	1.60	1.60	1.55	1.50	1.50	1.50	1.45	1.45	1.45	1.45	1.45
Bergamo	—	1.63	1.57	1.70	1.70	1.70	1.70	1.60	1.60	1.55	1.50	1.48	1.45	1.45	1.40
Varese	—	1.73	1.63	1.75	1.75	1.75	1.75	1.65	1.65	1.65	1.55	1.55	1.53	1.50	1.48
Treviso	—	1.75	1.71	1.80	1.80	1.80	1.80	1.78	1.75	1.70	1.65	1.65	1.63	1.55	1.55
Modena	—	1.79	1.72	1.85	1.85	1.85	1.85	1.75	1.75	1.70	1.65	1.65	1.60	1.55	1.55
Ravenna	—	1.80	1.66	1.75	1.77	1.78	1.78	1.72	1.65	1.64	1.60	1.60	1.60	1.53	1.52
Firenze	—	2.03	1.90	2.05	2.05	2.05	2.05	2.00	1.95	1.90	1.80	1.80	1.70	1.70	1.70
Massa	—	1.66	1.63	1.73	1.75	1.75	1.73	1.70	1.66	1.65	1.58	1.58	1.53	1.48	1.48
Ascoli Piceno	—	1.63	1.56	1.65	1.65	1.65	1.65	1.63	1.55	1.55	1.55	1.50	1.50	1.45	1.43
Macerata	—	1.50	1.40	1.50	1.50	1.50	1.50	1.50	1.40	1.35	1.35	1.35	1.35	1.25	1.25
Viterbo	—	1.62	1.53	1.65	1.65	1.65	1.65	1.55	1.55	1.55	1.53	1.40	1.40	1.40	1.40
Aquila degli Abruz.	—	1.66	1.58	1.70	1.70	1.70	1.70	1.60	1.60	1.60	1.50	1.50	1.50	1.40	1.40
Benevento	—	1.59	1.50	1.60	1.60	1.60	1.60	1.55	1.50	1.50	1.50	1.50	1.50	1.30	1.30
Napoli	—	1.67	1.55	1.60	1.60	1.60	1.60	1.60	1.60	1.60	1.50	1.50	1.50	1.40	1.40
Reggio di Calabria	—	1.72	1.71	1.80	1.80	1.80	1.80	1.73	1.75	1.75	1.68	1.65	1.60	1.55	1.55
Ragusa	—	1.90	1.82	1.90	1.90	1.90	1.90	1.90	1.85	1.85	1.75	1.75	1.75	1.73	1.70
Media dei prezzi di ci città	—	1.70	1.63	1.74	1.74	1.74	1.73	1.69	1.65	1.63	1.59	1.57	1.54	1.49	1.47
Fiume (.)	0.95	0.85	0.72	0.80	0.80	0.80	0.80	0.70	0.70	0.70	0.70	0.70	0.70	0.65	0.60
Zara (3)	1.45	1.06	0.93	1.00	1.00	1.00	1.00	0.90	0.90	0.90	0.90	0.90	0.90	0.90	0.90
Cuneo	—	—	1.57	(a)	(a)	(a)	(a)	1.65	1.63	1.60	1.58	1.55	1.53	1.50	1.48
Novara	—	—	1.41	(a)	1.50	1.50	(a)	1.40	1.40	1.40	1.40	1.40	1.40	1.38	1.30
Padova	—	—	1.71	(a)	(a)	(a)	(a)	1.75	1.75	1.75	1.75	1.75	1.75	1.57	1.57
Parma	—	—	1.77	(a)	(a)	(a)	(a)	1.95	1.85	1.80	1.78	1.75	1.70	1.65	1.65
Salerno	—	—	1.46	(a)	(a)	(a)	(a)	(a)	(a)	(a)	1.55	1.48	1.45	1.40	1.40

(1) Vedi la nota (1) a pag. 32.

(2) Per il Comune di Fiume vige il regime extradoganale istituito dal R. decreto-legge 17 marzo 1930, n. 139.

(3) Per il Comune di Zara vige il regime extradoganale istituito dal R. decreto-legge 13 marzo 1921, n. 295

(a) Mancano i prezzi relativi ai corrispondenti mesi, non essendo state confezionate forme di pane corrispondenti alla qualità indicata.

(Segue) II. — Prezzi al minuto.

(Segue) Tav. IV. — Prezzi medi del pane nei Comuni Capiluoghi di Provincia (1).

(Prezzi al Kg. in lire).

COMUNI CAPILUOGHI DI PROVINCIA	PREZZI MEDI ANNUI			PREZZI MEDI MENSILI DELL'ANNO 1933											
	1931	1932	1933	Gennaio	Febbraio	Marzo	Aprile	Maggio	Giugno	Luglio	Agosto	Settembre	Ottobre	Novembre	Dicembre
(Segue) Pane di 1ª qualità confezionato con farina tipo n. 1.															
<i>Forme da gr. 500 a gr. 1000.</i>															
Aosta.....	1.73	1.72	1.67	1.70	1.75	1.75	1.75	1.70	1.70	1.70	1.60	1.60	1.60	1.60	1.60
Imperia.....	1.40	1.47	1.47	1.63	1.55	1.55	1.55	1.50	1.48	1.45	1.40	1.40	1.40	1.40	1.40
Trieste.....	1.66	1.65	1.70	1.80	1.80	1.80	1.80	1.80	1.70	1.70	1.65	1.60	1.60	1.60	1.50
Forlì.....	1.42	1.54	1.45	1.55	1.55	1.55	1.53	1.50	1.50	1.40	1.40	1.40	1.38	1.35	1.30
Lucca.....	1.69	1.71	1.57	1.70	1.70	1.70	1.70	1.65	1.63	1.55	1.50	1.50	1.45	1.40	1.40
Pisa.....	1.55	1.58	1.54	1.70	1.70	1.65	1.65	1.65	1.58	1.50	1.50	1.40	1.40	1.40	1.40
Siena.....	1.76	1.73	1.67	1.75	1.75	1.75	1.75	1.73	1.65	1.65	1.65	1.65	1.60	1.58	1.55
Ancona.....	1.32	1.46	1.41	1.45	1.50	1.50	1.50	1.50	1.40	1.40	1.35	1.40	1.30	1.30	1.30
Avellino.....	1.66	1.68	1.51	1.65	1.65	1.65	1.53	1.50	1.50	1.50	1.45	1.45	1.45	1.43	1.35
Foggia.....	1.48	1.57	1.46	1.60	1.55	1.50	1.50	1.50	1.50	1.50	1.50	1.45	1.40	1.30	1.25
Taranto.....	1.47	1.53	1.43	1.55	1.55	1.55	1.53	1.50	1.50	1.45	1.35	1.30	1.30	1.25	1.25
Matera.....	1.63	1.45	1.38	1.40	1.40	1.40	1.40	1.40	1.40	1.40	1.40	1.40	1.40	1.30	1.25
Potenza.....	1.52	1.63	1.58	1.60	1.60	1.60	1.60	1.60	1.60	1.60	1.60	1.55	1.55	1.55	1.45
Catanzaro.....	1.56	1.61	1.57	1.65	1.65	1.65	1.65	1.65	1.60	1.53	1.50	1.50	1.50	1.45	1.40
Cosenza.....	1.56	1.58	1.50	1.60	1.63	1.60	1.60	1.58	1.58	1.53	1.40	1.40	1.38	1.35	1.35
Messina.....	1.54	1.64	1.61	1.70	1.70	1.70	1.70	1.65	1.65	1.63	1.55	1.55	1.53	1.45	1.45
Ravenna.....	—	1.68	1.55	1.65	1.65	1.65	1.65	1.60	1.55	1.53	1.50	1.50	1.50	1.40	1.38
Firenze.....	—	1.83	1.70	1.85	1.85	1.85	1.85	1.80	1.75	1.70	1.60	1.60	1.55	1.50	1.50
Grosseto.....	—	1.60	1.50	1.60	1.63	1.63	1.60	1.55	1.53	1.50	1.45	1.45	1.40	1.35	1.35
Livorno.....	—	1.75	1.66	1.78	1.78	1.78	1.73	1.71	1.68	1.61	1.58	1.58	1.53	1.51	1.48
Massa.....	—	1.52	1.51	1.65	1.60	1.60	1.58	1.55	1.50	1.50	1.50	1.50	1.45	1.40	1.40
Pistoia.....	—	1.70	1.61	1.70	1.70	1.65	1.65	1.63	1.60	1.60	1.60	1.60	1.55	1.53	1.50
Viterbo.....	—	1.45	1.43	1.55	1.55	1.55	1.55	1.45	1.45	1.43	1.40	1.30	1.30	1.30	1.30
Aquila degli Abr.....	—	1.55	1.48	1.60	1.60	1.60	1.60	1.50	1.50	1.50	1.40	1.40	1.40	1.30	1.30
Campobasso.....	—	1.61	1.61	1.68	1.70	1.70	1.70	1.65	1.60	1.60	1.58	1.58	1.55	1.50	1.48
Benevento.....	—	1.56	1.45	1.55	1.55	1.55	1.55	1.50	1.45	1.45	1.45	1.45	1.45	1.25	1.25
Barl.....	—	1.63	1.56	1.65	1.65	1.65	1.65	1.65	1.55	1.55	1.55	1.55	1.45	1.45	1.35
Catania.....	—	1.70	1.59	1.70	1.70	1.70	1.70	1.65	1.60	1.60	1.50	1.60	1.50	1.50	1.48
Enna.....	—	1.45	1.34	1.40	1.40	1.40	1.40	1.40	1.30	1.30	1.30	1.30	1.30	1.30	1.30
Siracusa.....	—	1.57	1.50	1.63	1.68	1.68	1.68	1.68	1.68	1.64	1.60	1.58	1.58	1.58	1.58
<i>Media dei prezzi di 30 città.....</i>	—	1.61	1.54	1.63	1.64	1.63	1.62	1.59	1.56	1.54	1.50	1.48	1.46	1.42	1.40
Fiume (2).....	0.95	0.85	0.72	0.80	0.80	0.80	0.80	0.70	0.70	0.70	0.70	0.70	0.70	0.60	0.60
Gorizia.....	1.69	1.65	1.48	1.60	(b)	(b)	(b)	1.55	1.55	1.50	1.40	1.40	1.40	1.40	1.40
Zara (3).....	—	0.96	0.83	0.90	0.90	0.90	0.90	0.80	0.80	0.80	0.80	0.80	0.90	0.80	0.80
Salerno.....	—	—	1.41	(a)	(a)	(a)	(a)	(a)	(a)	(a)	1.50	1.43	1.40	1.35	1.35
Pane comune confezionato con farina tipo n. 2.															
<i>Forme fino a grammi 100.</i>															
Aosta.....	1.61	1.62	1.59	1.60	1.65	1.65	1.65	1.60	1.60	1.60	1.55	1.55	1.55	1.55	1.55
Alessandria.....	—	1.71	1.61	1.75	1.75	1.73	1.68	1.65	1.63	1.60	1.58	1.53	1.50	1.48	1.45
Bergamo.....	—	1.69	1.61	1.75	1.75	1.75	1.75	1.65	1.65	1.60	1.55	1.53	1.48	1.45	1.40
Mantova.....	—	1.76	1.67	1.80	1.80	1.75	1.73	1.70	1.70	1.68	1.65	1.60	1.58	1.55	1.50
Belluno.....	—	1.84	1.86	1.93	1.95	1.95	1.95	1.90	1.90	1.88	1.85	1.83	1.80	1.70	1.70
Vicenza.....	—	1.88	1.78	1.90	1.95	1.95	1.88	1.85	1.80	1.75	1.73	1.70	1.65	1.65	1.60
<i>Media dei prezzi di 6 città.....</i>	—	1.75	1.69	1.79	1.81	1.80	1.77	1.73	1.71	1.69	1.65	1.62	1.59	1.56	1.53
Milano.....	—	—	1.76	(a)	(a)	(a)	1.80	1.80	1.80	1.80	1.80	1.80	1.73	1.65	1.65
Varese.....	—	—	1.52	(a)	(a)	(a)	(a)	(a)	(a)	(a)	1.55	1.55	1.53	1.50	1.48
<i>Forme da gr. 100 a gr. 200.</i>															
Aosta.....	1.61	1.62	1.59	1.60	1.65	1.65	1.65	1.60	1.60	1.60	1.55	1.55	1.55	1.55	1.55
Bergamo.....	—	1.69	1.61	1.75	1.75	1.75	1.65	1.65	1.60	1.58	1.53	1.53	1.48	1.45	1.40
Cremona e d. Uniti	—	1.65	1.57	1.70	1.70	1.70	1.68	1.60	1.60	1.60	1.50	1.50	1.45	1.40	1.40
Varese.....	—	1.75	1.63	1.75	1.75	1.75	1.75	1.65	1.65	1.65	1.55	1.55	1.53	1.50	1.48
Vicenza.....	—	1.78	1.68	1.80	1.85	1.85	1.78	1.75	1.70	1.65	1.63	1.60	1.55	1.55	1.50
<i>Media dei prezzi di 5 città.....</i>	—	1.70	1.62	1.72	1.74	1.74	1.72	1.65	1.64	1.62	1.56	1.55	1.51	1.49	1.47
Milano.....	—	—	1.76	(a)	(a)	(a)	1.80	1.80	1.80	1.80	1.80	1.80	1.73	1.65	1.65
Padova.....	—	—	1.63	(a)	(a)	(a)	1.65	1.65	1.65	1.65	1.65	1.65	1.65	1.57	1.57

(1) Vedi la nota (1) a pag. 32. — (2) Vedi la nota (2) a pag. 32. — (3) Vedi la nota (3) a pag. 33.

(a) Mancano i prezzi relativi ai corrispondenti mesi, non essendo state confezionate forme di pane corrispondenti alla qualità indicata.

(b) Non confezionato causa il limitato consumo.

(Segue) II. — Prezzi al minuto.

(Segue) Tav. IV. — Prezzi medi del pane nei Comuni Capoluoghi di Provincia (1).

(Prezzi al kg. in lire).

COMUNI CAPILUOGHI DI PROVINCIA	PREZZI MEDI ANNUI			PREZZI MEDI MENSILI DELL'ANNO 1933											
	1931	1932	1933	Gennaio	Febbraio	Marzo	Aprile	Magg	Giugno	Luglio	Agosto	Settembre	Ottobre	Novembre	Dicembre
(Segue) Pane comune confezionato con farina tipo n. 2. Forme da gr. 200 a gr. 500.															
Aosta.....	1.51	1.47	1.44	1.45	1.50	1.50	1.50	1.45	1.45	1.45	1.38	1.40	1.40	1.40	1.40
Cuneo.....	1.51	1.48	1.41	1.50	1.50	1.50	1.50	1.45	1.43	1.40	1.38	1.35	1.33	1.30	1.30
Bolzano.....	1.62	1.67	1.60	1.65	1.65	1.65	1.65	1.65	1.65	1.63	1.60	1.58	1.55	1.50	1.48
Trento.....	1.52	1.48	1.47	1.60	1.60	1.60	1.55	1.50	1.50	1.45	1.40	1.40	1.40	1.30	1.30
Belluno.....	1.60	1.59	1.63	1.66	1.68	1.68	1.68	1.63	1.63	1.63	1.63	1.62	1.60	1.58	1.58
Udine.....	1.57	1.61	1.51	1.60	1.60	1.60	1.60	1.53	1.45	1.45	1.45	1.45	1.45	1.45	1.45
Verona.....	1.56	1.61	1.59	1.60	1.60	1.60	1.60	1.60	1.60	1.55	1.60	1.60	1.60	1.60	1.55
Gorizia.....	1.51	1.52	1.48	1.50	1.60	1.60	1.58	1.53	1.50	1.50	1.45	1.40	1.38	1.35	1.35
Parma.....	1.61	1.56	1.50	1.55	1.58	1.60	1.60	1.55	1.50	1.50	1.48	1.45	1.43	1.40	1.40
Piacenza.....	1.44	1.48	1.44	1.55	1.55	1.55	1.55	1.55	1.40	1.40	1.40	1.40	1.35	1.30	1.80
Reggio nell'Emilia..	1.48	1.47	1.46	1.55	1.55	1.55	1.55	1.45	1.45	1.45	1.40	1.40	1.40	1.38	1.35
Arezzo.....	1.49	1.54	1.50	1.60	1.60	1.60	1.60	1.58	1.53	1.50	1.45	1.45	1.40	1.35	1.33
Firenze.....	1.66	1.73	1.64	1.75	1.75	1.75	1.75	1.70	1.65	1.60	1.60	1.60	1.50	1.50	1.50
Lucca.....	1.49	1.57	1.52	1.65	1.65	1.65	1.65	1.60	1.58	1.50	1.45	1.45	1.40	1.35	1.35
Pisa.....	1.40	1.47	1.42	1.55	1.55	1.50	1.50	1.50	1.45	1.40	1.40	1.30	1.30	1.30	1.30
Pesaro.....	1.55	1.53	1.49	1.65	1.60	1.60	1.58	1.55	1.50	1.48	1.45	1.43	1.38	1.35	1.33
Matera.....	1.21	1.26	1.23	1.25	1.25	1.25	1.25	1.25	1.25	1.25	1.25	1.25	1.25	1.20	1.10
Palermo.....	1.40	1.55	1.55	1.65	1.63	1.65	1.60	1.60	1.55	1.55	1.55	1.50	1.45	1.45	1.40
Ragusa.....	1.27	1.36	1.39	1.50	1.50	1.50	1.48	1.43	1.40	1.40	1.35	1.30	1.30	1.28	1.25
Nuoro.....	1.48	1.60	1.55	1.65	1.65	1.65	1.65	1.65	1.60	1.58	1.50	1.50	1.45	1.40	1.35
Sassari.....	1.59	1.64	1.58	1.70	1.70	1.70	1.70	1.60	1.65	1.60	1.50	1.50	1.45	1.40	1.40
Alessandria.....	—	1.60	1.55	1.65	1.65	1.63	1.60	1.60	1.58	1.55	1.53	1.48	1.45	1.43	1.40
Genova.....	—	1.50	1.45	1.55	1.53	1.50	1.50	1.48	1.45	1.45	1.45	1.43	1.38	1.35	1.35
Savona.....	—	1.52	1.44	1.50	1.50	1.45	1.48	1.50	1.45	1.45	1.45	1.43	1.38	1.35	1.35
Bergamo.....	—	1.54	1.47	1.60	1.60	1.60	1.60	1.50	1.50	1.50	1.45	1.40	1.38	1.35	1.30
Como.....	—	1.50	1.48	1.50	1.50	1.50	1.50	1.55	1.53	1.52	1.50	1.50	1.43	1.35	1.38
Cremona ed Uniti..	—	1.65	1.67	1.70	1.70	1.70	1.68	1.60	1.60	1.60	1.50	1.50	1.45	1.40	1.40
Varese.....	—	1.67	1.53	1.65	1.65	1.65	1.65	1.55	1.55	1.55	1.45	1.45	1.43	1.40	1.38
Padova.....	—	1.68	1.63	1.70	1.70	1.70	1.65	1.65	1.65	1.65	1.65	1.65	1.65	1.45	1.45
Treviso.....	—	1.43	1.45	1.50	1.50	1.50	1.50	1.48	1.45	1.45	1.43	1.43	1.43	1.35	1.35
Vicenza.....	—	1.48	1.47	1.50	1.55	1.55	1.55	1.55	1.50	1.45	1.43	1.40	1.40	1.40	1.35
Pola.....	—	1.65	1.56	1.65	1.65	1.65	1.65	1.60	1.55	1.55	1.55	1.53	1.50	1.48	1.40
Trieste.....	—	1.60	1.60	1.70	1.70	1.70	1.70	1.70	1.60	1.60	1.55	1.50	1.50	1.50	1.40
Modena.....	—	1.70	1.58	1.70	1.70	1.70	1.70	1.60	1.60	1.55	1.50	1.50	1.48	1.45	1.45
Grosseto.....	—	1.60	1.55	1.60	1.65	1.68	1.65	1.60	1.58	1.55	1.50	1.50	1.45	1.40	1.40
Pistola.....	—	1.59	1.51	1.60	1.60	1.55	1.55	1.53	1.50	1.50	1.50	1.50	1.45	1.48	1.40
Macerata.....	—	1.39	1.30	1.40	1.40	1.40	1.40	1.40	1.30	1.30	1.25	1.25	1.25	1.15	1.15
Roma.....	—	1.53	1.52	1.60	1.60	1.60	1.60	1.60	1.58	1.55	1.45	1.45	1.43	1.40	1.38
Viterbo.....	—	1.55	1.43	1.55	1.55	1.55	1.55	1.45	1.45	1.45	1.40	1.30	1.30	1.30	1.30
Messina.....	—	1.69	1.62	1.75	1.75	1.75	1.75	1.70	1.60	1.58	1.55	1.55	1.53	1.45	1.45
Cagliari.....	—	1.52	1.47	1.55	1.55	1.55	1.55	1.55	1.53	1.48	1.40	1.40	1.40	1.35	1.30
Media dei prezzi di 41 città.....	—	1.55	1.50	1.59	1.59	1.59	1.58	1.55	1.52	1.50	1.47	1.45	1.42	1.39	1.37
Agrigento (2).....	1.49	1.48	1.48	1.50	1.50	1.50	1.50	1.50	1.43	1.50	1.49	1.47	1.47	1.47	1.47
Caltanissetta (2)....	1.69	1.69	1.60	1.70	1.70	1.70	1.70	1.68	1.60	1.65	1.50	1.50	1.50	1.50	1.50
Rieti.....	—	—	1.47	(a)	(a)	(a)	(a)	(a)	1.53	1.50	1.50	1.50	1.48	1.40	1.40
Salerno.....	—	—	1.38	(a)	(a)	(a)	1.50	1.50	1.40	1.40	1.35	1.35	1.30	1.30	1.30
Catanzaro.....	—	—	1.42	(a)	(a)	(a)	(a)	1.50	1.50	1.48	1.43	1.40	1.40	1.35	1.33

(1) Vedi la nota (1) a pag. 32.

(2) Per i Comuni di Agrigento e Caltanissetta i prezzi del pane sono riferiti alle qualità in base alle percentuali di abburattamento delle farine, non essendo ancora in vendita quelli dei nuovi tipi stabiliti dalla legge n. 368 del 17 marzo 1932.

(a) Mancano i prezzi relativi ai corrispondenti mesi, non essendo state confezionate forme di pane corrispondenti alla qualità indicata.

(Segue) 11. — Prezzi al minuto.

(Segue) TAV. IV. — Prezzi medi del pane nei Comuni Capiluoghi di Provincia (1).

(Prezzi al kg. in lire).

COMUNI CAPILUOGHI DI PROVINCIA	PREZZI MEDI ANNUI			PREZZI MEDI MENSILI DELL'ANNO 1933											
	1931	1932	1933	Gennaio	Febbraio	Marzo	Aprile	Maggio	Giugno	Luglio	Agosto	Settembre	Ottobre	Novembre	Dicembre
(Segue) Pane comune confezionato con farina tipo n. 2. Forme da gr. 500 a gr. 1000.															
Aosta.....	1.51	1.47	1.42	1.45	1.50	1.50	1.50	1.45	1.43	1.40	1.35	1.35	1.35	1.35	1.85
Torino.....	1.54	1.51	1.48	1.55	1.55	1.55	1.55	1.45	1.45	1.45	1.45	1.45	1.45	1.45	1.45
Bolzano.....	1.55	1.62	1.56	1.60	1.60	1.60	1.60	1.60	1.60	1.60	1.60	1.53	1.50	1.45	1.88
Bologna.....	1.59	1.55	1.50	1.60	1.60	1.60	1.65	1.55	1.50	1.45	1.45	1.45	1.40	1.40	1.85
Modena.....	1.50	1.56	1.50	1.60	1.60	1.60	1.60	1.50	1.50	1.48	1.45	1.45	1.43	1.40	1.40
Piacenza.....	1.44	1.48	1.44	1.55	1.55	1.55	1.55	1.55	1.40	1.40	1.40	1.40	1.35	1.80	1.30
Arezzo.....	1.33	1.41	1.35	1.45	1.45	1.45	1.45	1.43	1.38	1.35	1.30	1.30	1.25	1.20	1.18
Grosseto.....	1.36	1.46	1.44	1.50	1.53	1.55	1.55	1.50	1.48	1.45	1.40	1.40	1.35	1.30	1.30
Livorno.....	1.46	1.54	1.50	1.59	1.60	1.60	1.60	1.55	1.53	1.48	1.45	1.45	1.40	1.83	1.85
Lucca.....	1.39	1.47	1.42	1.55	1.55	1.55	1.55	1.50	1.48	1.40	1.35	1.35	1.30	1.26	1.25
Pisa.....	1.40	1.47	1.42	1.55	1.55	1.50	1.50	1.50	1.45	1.40	1.40	1.30	1.30	1.80	1.30
Pistoia.....	1.47	1.50	1.44	1.55	1.55	1.50	1.50	1.48	1.45	1.43	1.40	1.40	1.35	1.38	1.30
Siena.....	1.46	1.44	1.42	1.50	1.50	1.50	1.50	1.48	1.40	1.40	1.40	1.40	1.35	1.33	1.80
Ascoli Piceno.....	1.36	1.45	1.36	1.45	1.45	1.45	1.45	1.43	1.35	1.35	1.35	1.30	1.30	1.25	1.23
Perugia.....	1.39	1.47	1.40	1.50	1.50	1.50	1.48	1.45	1.35	1.35	1.35	1.35	1.35	1.85	1.30
Terni.....	1.40	1.46	1.40	1.50	1.50	1.50	1.50	1.48	1.40	1.40	1.35	1.35	1.30	1.80	1.25
Frosinone.....	1.49	1.57	1.50	1.65	1.63	1.60	1.55	1.55	1.55	1.55	1.40	1.40	1.38	1.35	1.35
Rieti.....	1.44	1.52	1.44	1.55	1.55	1.55	1.55	1.50	1.43	1.40	1.40	1.35	1.35	1.30	1.30
Campobasso.....	1.41	1.44	1.41	1.48	1.50	1.50	1.50	1.45	1.40	1.40	1.40	1.38	1.35	1.30	1.28
Chieti.....	1.46	1.50	1.40	1.50	1.50	1.50	1.50	1.48	1.40	1.40	1.38	1.35	1.30	1.25	1.25
Pescara.....	1.46	1.46	1.40	1.50	1.50	1.50	1.50	1.45	1.43	1.40	1.38	1.35	1.30	1.25	1.25
Teramo.....	1.31	1.44	1.35	1.45	1.45	1.45	1.45	1.43	1.40	1.35	1.30	1.28	1.25	1.23	1.20
Avellino.....	1.33	1.42	1.33	1.40	1.40	1.40	1.38	1.35	1.35	1.33	1.30	1.30	1.30	1.25	1.15
Benevento.....	1.34	1.40	1.28	1.35	1.35	1.35	1.35	1.30	1.30	1.30	1.30	1.30	1.30	1.10	1.10
Napoli.....	1.46	1.47	1.38	1.40	1.40	1.40	1.40	1.40	1.40	1.40	1.40	1.40	1.40	1.30	1.30
Brindisi.....	1.33	1.40	1.41	1.45	1.45	1.45	1.45	1.45	1.45	1.40	1.40	1.40	1.40	1.35	1.30
Lecce.....	1.53	1.58	1.51	1.60	1.65	1.63	1.60	1.55	1.55	1.50	1.50	1.45	1.35	1.35	1.35
Taranto.....	1.34	1.41	1.38	1.50	1.50	1.50	1.50	1.48	1.45	1.40	1.30	1.25	1.25	1.20	1.20
Matera.....	1.21	1.26	1.23	1.25	1.25	1.25	1.25	1.25	1.25	1.25	1.25	1.25	1.25	1.20	1.10
Catanzaro.....	1.36	1.43	1.45	1.50	1.50	1.50	1.50	1.50	1.50	1.48	1.43	1.40	1.40	1.35	1.33
Cosenza.....	1.36	1.43	1.40	1.50	1.50	1.50	1.50	1.48	1.48	1.43	1.30	1.30	1.28	1.25	1.25
Reggio di Calabria.....	1.46	1.54	1.59	1.65	1.65	1.65	1.65	1.63	1.65	1.65	1.58	1.55	1.50	1.45	1.45
Catania.....	1.36	1.39	1.46	1.50	1.50	1.50	1.50	1.50	1.50	1.50	1.40	1.40	1.40	1.40	1.38
Enna.....	1.41	1.21	1.04	1.10	1.10	1.10	1.10	1.10	1.00	1.00	1.00	1.00	1.00	1.00	1.00
Trapani.....	1.35	1.40	1.40	1.51	1.50	1.50	1.45	1.40	1.40	1.40	1.35	1.35	1.35	1.30	1.25
Vercelli.....	—	1.47	1.47	1.55	1.55	1.55	1.55	1.50	1.50	1.50	1.45	1.40	1.40	1.35	1.35
La Spezia.....	—	1.50	1.41	1.50	1.50	1.50	1.45	1.40	1.40	1.40	1.35	1.35	1.35	1.35	1.35
Cremona ed Uniti.....	—	1.65	1.57	1.70	1.70	1.70	1.68	1.60	1.60	1.60	1.50	1.50	1.45	1.40	1.40
Rovigo.....	—	1.49	1.56	1.70	1.70	1.70	1.65	1.63	1.60	1.55	1.50	1.50	1.43	1.40	1.35
Pola.....	—	1.50	1.51	1.60	1.60	1.60	1.60	1.55	1.50	1.50	1.50	1.48	1.45	1.43	1.85
Forlì.....	—	1.50	1.38	1.50	1.50	1.50	1.48	1.40	1.40	1.35	1.35	1.33	1.28	1.25	1.20
Ravenna.....	—	1.53	1.45	1.55	1.55	1.55	1.55	1.50	1.45	1.43	1.40	1.40	1.40	1.30	1.28
Firenze.....	—	1.55	1.50	1.60	1.60	1.60	1.60	1.55	1.53	1.48	1.45	1.45	1.40	1.35	1.35
Macerata.....	—	1.39	1.30	1.40	1.40	1.40	1.40	1.40	1.30	1.30	1.25	1.25	1.25	1.15	1.15
Pesaro.....	—	1.43	1.34	1.45	1.45	1.45	1.43	1.40	1.35	1.33	1.30	1.28	1.23	1.20	1.18
Roma.....	—	1.60	1.52	1.60	1.60	1.60	1.60	1.60	1.58	1.55	1.45	1.45	1.43	1.40	1.38
Viterbo.....	—	1.43	1.36	1.50	1.50	1.50	1.50	1.40	1.40	1.40	1.35	1.20	1.20	1.20	1.20
Aquila.....	—	1.41	1.36	1.50	1.50	1.50	1.50	1.40	1.40	1.40	1.30	1.30	1.30	1.20	1.20
Bari.....	—	1.48	1.47	1.55	1.55	1.55	1.55	1.55	1.50	1.50	1.50	1.43	1.35	1.85	1.25
Messina.....	—	1.58	1.52	1.65	1.65	1.65	1.65	1.60	1.50	1.48	1.45	1.45	1.45	1.35	1.85
Siracusa.....	—	1.35	1.34	1.35	1.38	1.38	1.38	1.38	1.38	1.34	1.30	1.30	1.30	1.80	1.30
Media dei prezzi di 51 città.....	—	1.47	1.42	1.51	1.51	1.51	1.51	1.47	1.44	1.42	1.38	1.37	1.34	1.30	1.28
Agrigento (2).....	1.41	1.40	1.28	1.35	1.35	1.35	1.35	1.35	1.20	1.30	1.25	1.20	1.20	1.20	1.20
Caltanissetta (2).....	1.39	1.40	1.30	1.40	1.40	1.40	1.40	1.38	1.30	1.30	1.20	1.20	1.20	1.20	1.20
Zara (3).....	—	0.70	0.66	0.70	0.70	0.70	0.70	0.65	0.65	0.65	0.65	0.65	0.65	0.63	0.60
Massa.....	—	1.40	1.32	1.40	1.40	(a)	(a)	(a)	(a)	(a)	(a)	(a)	1.30	1.30	1.20
Milano.....	—	—	1.54	(a)	(a)	(a)	1.70	1.60	1.60	1.60	1.50	1.50	1.48	1.45	1.45
Salerno.....	—	—	1.32	(a)	(a)	(a)	1.40	1.40	1.35	1.35	1.30	1.30	1.30	1.25	1.25

(1) Vedi la nota (1) a pag. 32. — (2) Vedi la nota (2) a pag. 35. — (3) Vedi la nota (3) a pag. 33.

(a) Mancano i prezzi relativi ai corrispondenti mesi, non essendo state confezionate forme di pane corrispondenti alla qualità indicata.

(Segue) II. — Prezzi al minuto.

TAV. V. — Prezzi al minuto di 21 principali generi di consumo nei Comuni Capiluoghi di Provincia (1).

PANE DI FRUMENTO.

(Prezzi al kg. in lire)

Table with columns for Comuni Capiluoghi di Provincia, Tipi di farina adoperata per la panificazione, QUALITÀ, FORME DA GRAMMI, PREZZI MEDI ANNUI (1931, 1932, 1933), and PREZZI AL 1° DI CIASCUN MESE DELL'ANNO 1933 (Gennaio to Dicembre).

(1) Prezzi rilevati all'ultimo giorno del mese precedente dagli Uffici Comunali. — (2) Per i Comuni di Fiume e di Zara vige il regime extra doganale. — (3) Per i Comuni di Agrigento e Caltanissetta vedi nota (2) a pag. 35. — (4) Mancano le indicazioni dei nuovi tipi di pane e di farina, non essendo applicabile nelle Colonie la legge n. 368 del 17 marzo 1932. — (a) La rilevazione del prezzo delle due qualità di pane indicate è stata iniziata dalla data dell'entrata in vigore del D. L. 17 marzo 1932, n. 368. — (b) Nei mesi precedenti all'aprile 1933 nel Comune di Salerno era in vendita soltanto «pane di lusso»; la vendita del pane «comune» è stata iniziata dal detto mese di aprile.

(Segue) II. — Prezzi al minuto.

(Segue) TAV. V. — Prezzi al minuto di 21 principali generi di consumo nei Comuni Capiluoghi di Provincia (1).

FARINA DI GRANTURCO

(Prezzi al kg. in lire)

COMUNI CAPILUOGHI DI PROVINCIA (*)	QUALITÀ	PREZZI MEDI ANNUI			PREZZI AL 1° DI CIASCUN MESE DELL'ANNO 1933											
		1931	1932	1933	Gennaio	Febbraio	Marzo	Aprile	Maggio	Giugno	Luglio	Agosto	Settembre	Ottobre	Novembre	Dicembre
		Alessandria	semolata 1 ^a qualità	0.75	0.87	0.77	0.75	0.80	0.80	0.80	0.80	0.80	0.75	0.75	0.80	0.70
Aosta	seconda id.	1.01	1.08	1.08	1.10	1.10	1.10	1.10	1.10	1.10	1.10	1.10	1.10	1.00	1.00	1.00
Cuneo	prima id.	1.00	1.00	0.90	1.00	1.00	1.00	0.95	0.85	0.85	0.85	0.85	0.85	0.85	0.85	0.85
Novara	nostrana, 1 ^a qualità	0.85	1.03	0.91	0.90	0.90	0.90	0.90	0.90	0.90	0.90	0.90	0.90	0.90	1.00	0.90
Torino	id. 1 ^a id.	0.97	1.08	1.00	1.05	1.03	1.03	0.99	0.99	0.99	1.00	1.00	1.00	0.99	0.97	0.92
Vercelli	gialla di 1 ^a id.	0.93	1.00	0.99	1.00	1.00	1.00	1.00	1.00	1.00	1.00	1.00	1.00	0.95	0.90	1.00
Genova	bramata, 1 ^a id.	1.00	1.20	1.13	1.20	1.20	1.20	1.15	1.10	1.10	1.10	1.10	1.10	1.10	1.10	1.10
Imperia	nostrana, 2 ^a id.	0.89	0.98	0.98	1.00	1.00	1.00	1.00	1.00	1.00	1.00	1.00	1.00	1.00	0.90	0.90
La Spezia	seconda qualità	0.98	1.08	1.01	1.05	1.05	1.05	1.00	1.00	1.00	1.00	1.00	1.00	1.00	1.00	0.95
Savona	nostrana 1 ^a qualità	5.97	1.14	0.96	1.00	1.00	1.00	1.00	0.95	0.95	0.95	0.95	0.95	0.95	0.95	0.90
Bergamo	flore 1 ^a id.	0.89	0.96	0.89	0.90	0.90	0.90	0.90	0.90	0.90	0.90	0.90	0.90	0.90	0.90	0.85
Brescia	nostrana, 1 ^a id.	0.76	0.88	0.80	0.85	0.85	0.85	0.85	0.80	0.80	0.80	0.75	0.80	0.75	0.75	0.70
Como	floretto, 1 ^a id.	0.80	0.90	0.90	1.05	0.85	0.85	0.85	0.85	0.85	0.90	0.90	0.90	0.90	0.90	0.90
Cremona ed Uniti	nostrana, 1 ^a id.	0.83	0.99	0.87	0.90	0.90	0.90	0.90	0.90	0.90	0.90	0.90	0.80	0.80	0.80	0.80
Mantova	locale 2 ^a id.	0.84	1.02	0.88	1.00	1.00	1.00	1.00	0.90	0.80	0.80	0.80	0.80	0.80	0.80	0.80
Milano	seconda id.	0.97	1.09	1.09	1.09	1.13	1.09	1.05	1.12	1.17	1.16	1.06	1.06	1.02	1.00	1.04
Pavia	semola 1 ^a id.	0.88	1.03	0.93	1.00	1.00	1.00	1.00	0.85	0.90	0.90	0.90	0.90	0.90	0.90	0.90
Sondrio	seconda id.	0.72	0.91	0.91	0.95	0.95	0.95	0.95	0.95	0.95	0.95	0.95	0.95	0.85	0.80	0.80
Varese	floretto	0.80	1.05	1.02	1.10	1.10	1.10	1.10	1.10	1.10	1.10	0.90	0.90	0.90	0.90	0.90
Bolzano	prima qualità	0.87	1.03	0.91	0.95	0.95	0.95	0.90	0.90	0.90	0.90	0.90	0.90	0.90	0.90	0.90
Trento	bramata	0.84	0.98	0.91	0.95	0.95	0.95	0.91	0.89	0.90	0.90	0.90	0.89	0.90	0.90	0.90
Belluno	nostrana 1 ^a qualità	0.82	1.04	0.80	0.90	0.80	0.80	0.80	0.80	0.80	0.80	0.80	0.80	0.80	0.75	0.70
Padova	id. 2 ^a id.	0.71	0.88	0.70	0.80	0.80	0.70	0.70	0.70	0.70	0.70	0.70	0.65	0.65	0.65	0.65
Rovigo	id. 1 ^a id.	0.74	0.89	0.76	0.85	0.85	0.80	0.80	0.80	0.70	0.70	0.70	0.70	0.70	0.70	0.70
Treviso	media granita e comune	0.69	0.98	0.70	0.77	0.75	0.74	0.72	0.72	0.72	0.72	0.70	0.65	0.64	0.64	0.64
Udine	gialla nostrana 1 ^a qualità	0.79	0.95	0.82	0.90	0.85	0.85	0.85	0.80	0.80	0.80	0.80	0.80	0.80	0.80	0.80
Venezia	gialla tipo lusso	0.78	1.00	0.89	0.90	0.90	0.90	0.90	0.90	0.90	0.90	0.90	0.90	0.85	0.85	0.85
Verona	2 ^a qualità 1/2 lusso	0.80	0.96	0.89	0.85	0.90	0.90	0.90	0.90	0.90	0.90	0.90	0.90	0.90	0.85	0.85
Vicenza	nostrana 1 ^a qualità	0.70	0.95	0.77	0.85	0.80	0.80	0.75	0.75	0.75	0.75	0.75	0.75	0.75	0.75	0.75
Gorizia	seconda qualità	0.74	0.88	0.74	0.75	0.75	0.75	0.80	0.80	0.75	0.75	0.70	0.70	0.70	0.70	0.70
Pola	tipo lusso di Verona, 1 ^a qual.	0.90	1.00	0.90	1.00	0.90	0.90	0.90	0.90	0.90	0.90	0.90	0.90	0.90	0.90	0.85
Trieste	id. gialla, 1 ^a qualità	0.93	1.03	0.80	0.90	0.90	0.90	0.90	0.90	0.90	0.90	0.90	0.90	0.90	0.90	0.90
Bologna	nostrana, 1 ^a id.	0.93	1.00	0.92	1.00	1.00	0.90	0.90	0.90	0.90	0.90	0.90	0.90	0.90	0.90	0.90
Ferrara	gialla 1 ^a id.	0.86	0.95	0.88	0.90	0.90	0.90	0.90	0.88	0.88	0.88	0.88	0.88	0.88	0.81	0.81
Forlì	prima qualità	0.76	0.86	0.71	0.80	0.75	0.70	0.70	0.70	0.70	0.70	0.70	0.70	0.70	0.70	0.70
Modena	floretto, marca C. 1 ^a qualità	0.94	1.04	0.89	0.90	0.90	0.90	0.90	0.90	0.90	0.80	0.80	0.80	0.80	1.00	1.00
Parma	integrale prima qualità	0.98	1.00	0.82	0.90	0.90	0.90	0.80	0.80	0.80	0.80	0.80	0.80	0.80	0.75	0.75
Piacenza	nostrana, 1 ^a qualità	0.76	0.90	0.78	0.83	0.83	0.80	0.80	0.80	0.78	0.75	0.75	0.75	0.74	0.74	0.73
Ravenna	prima qualità	1.12	1.24	1.17	1.30	1.20	1.20	1.20	1.20	1.20	1.20	1.10	1.10	1.10	1.10	1.10
Reggio nell'Emilia	nostrana 1 ^a qualità	0.90	0.93	0.87	0.95	0.95	0.95	0.90	0.90	0.85	0.80	0.80	0.80	0.85	0.85	0.85
Arezzo	id. 1 ^a id.	0.87	0.96	0.87	0.90	0.90	0.90	0.90	0.90	0.90	0.90	0.90	0.90	0.90	0.80	0.80
Firenze	id. 1 ^a id.	1.02	1.10	1.06	1.10	1.10	1.10	1.10	1.10	1.05	1.05	1.05	1.05	1.05	1.00	1.00
Grosseto	prima qualità	1.02	0.98	0.90	0.90	0.90	0.90	0.90	0.90	0.90	0.90	0.90	0.90	0.90	0.90	0.90
Livorno	id. id.	0.94	0.98	0.93	1.00	0.95	0.95	0.90	0.90	0.90	0.90	0.90	0.90	0.90	0.95	0.95
Lucca	id. id.	0.97	1.05	0.98	1.00	1.00	1.00	1.00	0.90	0.90	0.90	1.20	1.10	0.90	0.90	0.90
Massa	id. id.	0.88	0.88	0.75	0.85	0.85	0.85	0.80	0.80	0.70	0.70	0.70	0.70	0.70	0.60	0.70
Pisa	id. id.	1.14	1.12	0.98	1.10	1.00	1.00	1.00	0.90	0.90	0.80	0.80	0.80	0.80	0.80	0.80
Pistoia	id. id.	0.93	0.92	0.80	0.90	0.90	0.90	0.90	0.80	0.75	0.80	0.80	0.80	0.80	0.80	0.90
Siena	id. id.	1.09	1.06	0.87	0.95	0.95	0.95	0.80	0.80	0.80	0.80	0.80	0.80	0.80	0.70	0.75
Ancona	gialla 1 ^a qualità	0.94	0.86	0.78	0.80	0.80	0.80	0.80	0.80	0.80	0.80	0.80	0.80	0.80	0.90	0.90
Ascoli Piceno	prima id.	0.95	1.08	1.01	1.10	1.10	1.10	1.00	1.00	1.00	1.00	1.00	1.00	1.00	0.90	0.90
Macerata	nostrana di 1 ^a qualità	1.02	1.04	0.65	0.65	0.65	0.65	0.65	0.65	0.65	0.65	0.65	0.65	0.65	0.65	0.65
Pesaro	id. di 1 ^a id.	0.84	1.01	0.88	0.90	0.90	0.90	0.90	0.90	0.90	0.90	0.90	0.90	0.90	0.80	0.80
Perugia	prima qualità	0.99	1.08	0.82	1.00	0.95	0.85	0.85	0.85	0.75	0.75	0.75	0.80	0.80	0.80	0.75
Terni	id. id.	1.01	1.30	1.03	1.20	1.20	1.20	1.20	1.20	1.00	0.80	0.80	0.80	1.00	1.00	1.00
Frosinone	id. id.	1.00	0.96	0.90	0.90	0.90	0.90	0.90	0.90	0.90	0.90	0.90	0.90	0.90	0.90	0.90
Rieti	semolino 1 ^a qualità	0.80	0.90	0.88	0.90	0.90	0.90	0.90	0.90	0.90	0.90	0.90	0.90	0.90	0.80	0.80
Roma	prima qualità	1.05	1.20	1.12	1.20	1.20	1.20	1.20	1.20	1.10	1.10	1.10	1.10	1.00	1.00	1.00
Viterbo	id. id.	1.13	1.17	0.97	1.00	0.90	0.90	1.00	1.00	1.00	1.00	1.00	1.00	1.00	0.90	0.90
Aquila degli Abr.	id. id.	1.10	1.18	0.86	1.00	1.00	1.00	0.80	0.80	0.80	0.80	0.80	0.80	0.80	0.80	0.90
Campobasso	id. id.	0.93	1.01	0.74	1.00	0.75	0.75	0.75	0.75	0.70	0.70	0.70	0.70	0.70	0.70	0.70
Chieti	seconda qualità	0.82	1.08	0.93	1.00	1.00	1.00	0.90	0.90	0.90	0.90	0.90	0.90	0.90	0.90	0.90
Pescara	id. id.	0.83	0.98	0.78	1.00	1.00	1.00	1.00	0.70	0.70	0.70	0.70	0.70	0.70	0.70	0.70
Teramo	nostrana	1.00	1.00	0.80	0.80	0.80	0.80	0.80	0.80	0.80	0.80	0.80	0.80	0.80	0.80	0.80
Avellino	prima qualità	0.90	0.90	0.80	0.90	0.90	0.90	0.90	0.90	0.90	0.80	0.80	0.70	0.70	0.70	0.70
Benevento	id. id. locale	0.93	0.80	0.66	0.80	0.70	0.70	0.70	0.70	0.70	0.70	0.60	0.50	0.60	0.60	0.60
N																

(Segue) II. - Prezzi al minuto.

(Segue) Tav. V. - Prezzi al minuto di 21 principali generi di consumo nei Comuni Capiluoghi di Provincia (1).

RISO.

(Prezzi al kg. in lire)

COMUNI CAPILUOGHI DI PROVINCIA	QUALITÀ	PREZZI MEDI			PREZZI AL 1° DI CIASCUN MESE DELL'ANNO 1933											
		ANNUI			Gennaio	Febbraio	Marzo	Aprile	Maggio	Giugno	Luglio	Agosto	Settembre	Ottobre	Novembre	Dicembre
		1931	1932	1933												
Alessandria	maratelli	1.51	1.79	1.78	1.80	1.80	1.80	1.80	1.80	1.75	1.75	1.75	1.80	1.80	1.75	1.75
Aosta	ostigliato	1.32	1.53	1.60	1.60	1.60	1.60	1.60	1.60	1.60	1.60	1.60	1.60	1.60	1.60	1.60
Cuneo	originario comune	1.28	1.55	1.36	1.55	1.55	1.40	1.40	1.30	1.30	1.30	1.30	1.30	1.25	1.25	1.25
Novara	id. fino	1.22	1.43	1.24	1.25	1.20	1.20	1.25	1.10	1.20	1.40	1.40	1.30	1.20	1.15	1.15
Torino	maratelli e ostigliato	1.52	1.73	1.64	1.67	1.67	1.07	1.62	1.62	1.63	1.64	1.71	1.69	1.67	1.57	1.55
Vercelli	originario comune	1.19	1.50	1.29	1.40	1.40	1.40	1.40	1.20	1.20	1.20	1.30	1.30	1.25	1.20	1.20
Genova	id. camolino	1.43	1.70	1.45	1.50	1.50	1.45	1.45	1.45	1.40	1.40	1.55	1.50	1.45	1.35	1.35
Imperia	camolino	1.37	1.60	1.70	1.70	1.70	1.70	1.70	1.70	1.70	1.70	1.70	1.70	1.70	1.70	1.70
La Spezia	originario comune camolino	1.30	1.54	1.45	1.55	1.50	1.50	1.45	1.45	1.45	1.40	1.45	1.40	1.45	1.40	1.40
Savona	id. id.	1.35	1.58	1.46	1.55	1.50	1.50	1.45	1.45	1.45	1.40	1.45	1.45	1.45	1.45	1.45
Bergamo	id. comune	1.27	1.58	1.50	1.50	1.50	1.50	1.50	1.50	1.50	1.50	1.50	1.50	1.50	1.50	1.50
Brescia	id. id.	1.22	1.53	1.38	1.50	1.50	1.50	1.50	1.30	1.30	1.30	1.40	1.35	1.35	1.35	1.25
Como	id. fino camolino	1.13	1.48	1.29	1.30	1.30	1.30	1.30	1.30	1.30	1.35	1.30	1.30	1.30	1.25	1.20
Cremona ed Uniti	id. comune	1.28	1.49	1.35	1.50	1.50	1.50	1.40	1.50	1.40	1.40	1.40	1.40	1.30	1.20	1.20
Mantova	id. id.	1.28	1.54	1.42	1.60	1.60	1.60	1.50	1.20	1.10	1.45	1.45	1.40	1.40	1.30	1.40
Milano	id. id.	1.17	1.47	1.46	1.54	1.52	1.49	1.47	1.47	1.48	1.44	1.44	1.48	1.42	1.38	1.37
Pavia	id. fino	1.21	1.38	1.20	1.20	1.20	1.20	1.20	1.15	1.10	1.25	1.25	1.20	1.20	1.20	1.20
Sondrio	id. comune	1.15	1.34	1.33	1.40	1.40	1.40	1.40	1.40	1.40	1.50	1.40	1.30	1.20	1.10	1.10
Varese	camolino puglione	1.24	1.45	1.26	1.40	1.40	1.40	1.20	1.30	1.20	1.20	1.20	1.20	1.20	1.20	1.20
Bolzano	camolino	1.25	1.53	1.29	1.35	1.35	1.35	1.30	1.30	1.30	1.35	1.35	1.30	1.20	1.20	1.15
Trento	camolino comune	1.28	1.47	1.33	1.42	1.43	1.35	1.35	1.33	1.32	1.34	1.34	1.31	1.27	1.23	1.22
Belluno	maratelli, 2° qualità	1.45	1.81	1.74	1.80	1.70	1.70	1.70	1.70	1.70	1.90	1.90	1.90	1.70	1.60	1.60
Padova	originario comune e camol.	1.19	1.47	1.47	1.60	1.50	1.50	1.50	1.40	1.50	1.50	1.50	1.40	1.50	1.10	1.30
Rovigo	id. com. 1° qualità	1.19	1.45	1.23	1.40	1.40	1.30	1.25	1.25	1.20	1.20	1.20	1.20	1.10	1.10	1.10
Treviso	id. camol. e com.	1.22	1.50	1.36	1.43	1.43	1.38	1.35	1.35	1.35	1.40	1.40	1.40	1.30	1.25	1.25
Udine	id. camolino extra	1.26	1.55	1.35	1.50	1.40	1.40	1.40	1.35	1.35	1.35	1.35	1.35	1.30	1.20	1.20
Venezia	id. 1° qualità	1.23	1.53	1.32	1.40	1.40	1.40	1.30	1.30	1.30	1.30	1.40	1.40	1.20	1.20	1.20
Verona	id. comune	1.24	1.49	1.42	1.45	1.50	1.45	1.40	1.40	1.40	1.40	1.40	1.40	1.40	1.40	1.40
Vicenza	maratelli, 1° qualità	1.55	1.79	1.84	1.80	1.80	1.80	1.80	1.80	2.00	2.00	2.00	1.90	1.80	1.70	1.70
Gorizia	originario brillato	1.30	1.58	1.38	1.50	1.50	1.50	1.40	1.40	1.30	1.30	1.40	1.40	1.30	1.30	1.30
Pola	brillato fino, 1° qualità	1.50	1.67	1.42	1.80	1.60	1.60	1.40	1.40	1.30	1.30	1.30	1.30	1.30	1.30	1.30
Trieste	brillato gigante	1.67	1.88	2.00	2.00	2.00	2.00	2.00	2.00	2.00	2.00	2.00	2.00	2.00	2.00	2.00
Bologna	originario brillato	1.31	1.61	1.52	1.60	1.60	1.60	1.50	1.50	1.50	1.50	1.50	1.50	1.50	1.40	1.40
Ferrara	id.	1.31	1.54	1.34	1.48	1.38	1.38	1.37	1.33	1.33	1.33	1.37	1.35	1.28	1.24	1.24
Forlì	orig. brillato comune	1.33	1.52	1.73	1.70	1.70	1.70	1.70	1.70	1.70	1.70	1.70	1.70	1.70	1.90	1.30
Modena	originario id.	1.38	1.50	1.33	1.60	1.50	1.50	1.30	1.30	1.30	1.30	1.30	1.30	1.20	1.20	1.20
Parma	id. id.	1.24	1.55	1.35	1.40	1.40	1.35	1.30	1.30	1.30	1.40	1.30	1.40	1.40	1.25	1.25
Piacenza	id. id.	1.16	1.38	1.30	1.43	1.43	1.40	1.37	1.40	1.43	1.37	1.43	1.40	1.40	1.30	1.27
Ravenna	id. id.	1.32	1.58	1.55	1.60	1.60	1.60	1.60	1.60	1.60	1.50	1.50	1.50	1.50	1.50	1.50
Reggio nell'Emilia	id. id.	1.31	1.52	1.47	1.55	1.55	1.55	1.55	1.45	1.45	1.45	1.45	1.45	1.45	1.35	1.35
Arezzo	id. brillato 1° qual.	1.30	1.53	1.48	1.60	1.60	1.60	1.55	1.50	1.40	1.40	1.40	1.40	1.40	1.40	1.40
Firenze	media orig. brill. e puglione	1.34	1.56	1.52	1.55	1.55	1.55	1.55	1.55	1.55	1.55	1.55	1.55	1.45	1.45	1.45
Grosseto	orig. com. fino brill. camol.	1.43	1.58	1.54	1.58	1.58	1.58	1.58	1.58	1.58	1.58	1.48	1.48	1.48	1.48	1.48
Livorno	francesino	1.29	1.49	1.46	1.60	1.60	1.60	1.50	1.50	1.40	1.40	1.40	1.40	1.40	1.40	1.30
Lucca	puglione	1.34	1.51	1.44	1.50	1.50	1.50	1.50	1.50	1.50	1.50	1.40	1.40	1.40	1.30	1.30
Massa	originario comune	1.16	1.43	1.32	1.40	1.40	1.40	1.40	1.40	1.40	1.40	1.20	1.20	1.20	1.20	1.20
Pisa	id.	1.39	1.55	1.51	1.60	1.60	1.60	1.60	1.50	1.50	1.50	1.50	1.50	1.45	1.45	1.45
Pistoia	puglione	1.35	1.53	1.39	1.50	1.50	1.50	1.50	1.40	1.30	1.30	1.30	1.35	1.35	1.35	1.35
Siena	id.	1.35	1.53	1.39	1.50	1.50	1.50	1.50	1.40	1.30	1.30	1.30	1.35	1.35	1.35	1.35
Siena	originario comune e franc.	1.60	1.76	1.65	1.72	1.72	1.70	1.60	1.70	1.70	1.70	1.70	1.65	1.55	1.53	1.51
Ancona	puglione	1.33	1.56	1.50	1.60	1.60	1.50	1.50	1.50	1.50	1.50	1.50	1.50	1.40	1.40	1.35
Ascoli Piceno	originario comune	1.46	1.61	1.45	1.65	1.65	1.65	1.55	1.55	1.45	1.45	1.30	1.30	1.30	1.30	1.30
Macerata	id. id.	1.34	1.63	1.58	1.65	1.65	1.65	1.65	1.65	1.65	1.65	1.50	1.50	1.50	1.50	1.50
Pesaro	id. brillato	1.33	1.64	1.47	1.60	1.50	1.50	1.50	1.50	1.45	1.45	1.45	1.45	1.40	1.40	1.40
Perugia	id. fino id.	1.35	1.60	1.47	1.55	1.60	1.53	1.50	1.50	1.40	1.40	1.40	1.45	1.45	1.45	1.45
Terni	id. comune	1.22	1.51	1.35	1.45	1.40	1.40	1.40	1.40	1.30	1.30	1.30	1.30	1.30	1.30	1.30
Frosinone	id. brillato fino	1.15	1.38	1.53	1.40	1.60	1.60	1.60	1.60	1.50	1.50	1.50	1.50	1.50	1.50	1.50
Rieti	id. camolino	1.19	1.39	1.33	1.40	1.40	1.40	1.40	1.30	1.30	1.30	1.30	1.30	1.30	1.30	1.30
Roma	orig. brillato fino e comune	1.29	1.60	1.44	1.60	1.60	1.50	1.50	1.40	1.40	1.40	1.40	1.40	1.40	1.37	1.35
Viterbo	originario comune	1.28	1.57	1.54	1.60	1.60	1.60	1.60	1.60	1.50	1.50	1.50	1.50	1.50	1.40	1.40
Aquil. degli Abruz.	id. brillato	1.40	1.53	1.50	1.55	1.50	1.55	1.55	1.50	1.50	1.50	1.50	1.45	1.50	1.45	1.40
Campobasso	id. comune	1.36	1.60	1.60	1.60	1.60	1.60	1.60	1.60	1.60	1.60	1.60	1.60	1.60	1.60	1.60
Chieti	id. id.	1.18	1.43	1.60	1.60	1.60	1.60	1.60	1.60	1.60	1.60	1.60	1.60	1.60	1.60	1.60
Pescara	id. id. e giapp.	1.34	1.56	1.35	1.60	1.60	1.60	1.60	1.60	1.60	1.40	1.40	1.40	1.40	1.40	1.40
Teramo	id. brillato puro	1.48	1.60	1.48	1.60	1.60	1.60	1.60	1.60	1.60	1.50	1.50	1.50	1.75	1.75	1.75
Avellino	brillato 1° qualità	1.39	1.60	1.63	1.60	1.60	1.60	1.60	1.60	1.60	1.40	1.40	1.30	1.30	1.40	1.40
Benevento	camolino brillato	1.38	1.50	1.39	1.50	1.40	1.40	1.40	1.40	1.40	1.40	1.40	1.20	1.20	1.30	1.30
Napoli	originario brillato comune	1.32	1.53	1.31	1.55	1.55	1.60	1.60	1.60	1.60	1.60	1.60	1.50	1.50	1.30	1.30
Salerno	brillato giapponese	1.38	1.60	1.53	1.70	1.60	1.60	1.60	1.60	1.60	1.60	1.60	1.50	1.50	1.30	1.30
Bari	francesino comune	1.36	1.59	1.37	1.45	1.40	1.35	1.35	1.35	1.35	1.40	1.40	1.40	1.35	1.30	1.30
Brindisi	camolino originario	1.30	1.53	1.53	1.70	1.70	1.70	1.70	1.70	1.40	1.40	1.40	1.40	1.40	1.40	1.40
Foggia	originario brillato	1.55	1.57	1.80	1.80	1.80	1.80	1.80	1.80	1.80	1.80	1.80	1.80	1.80	1.80	1.80
Lecce	brillato francesino	1.35	1.61	1.37	1.50	1.50	1.40	1.40	1.40	1.40	1.35	1.35	1.35	1.35	1.25	1.25
Taranto	id. 1° qualità	1.35	1.57	1.27	1.35	1.35	1.35	1.25	1.25	1.25	1.25	1.25	1.25	1.25	1.25	1.20
Matera	originario fino	1.33	1.50	1.54	1.60	1.60	1.60	1.60	1.60	1.60	1.50	1.50	1.50	1.50	1.50	1.50
Potenza	puglione	1.40	1.50	1.48	1.50											

(Segue) II. — Prezzi al minuto.

(Segue) TAV. V. — Prezzi al minuto di 21 principali generi di consumo nei Comuni Capiluoghi di Provincia (1).

PATATE (a).
(Prezzi al kg. in lire)

COMUNI CAPILUOGHI DI PROVINCIA	QUALITÀ	PREZZI MEDI			PREZZI MEDI AL 1° DI CIASCUN MESE DELL'ANNO 1933											
		ANNUI			Gennaio	Febbraio	Marzo	Aprile	Maggio	Giugno	Luglio	Agosto	Settembre	Ottobre	Novembre	Dicembre
		1931	1932	1933												
Alessandria	nuova produzione	0.89	0.80	0.60	0.50	0.50	0.45	0.40	1.05	0.95	0.65	0.60	0.50	0.55	0.50	0.55
Aosta	id. id.	0.62	0.66	0.46	0.50	0.50	0.45	0.45	0.45	0.45	0.60	0.50	0.40	0.40	0.40	0.40
Cuneo	id. id.	0.81	0.69	0.43	0.50	0.45	0.45	0.30	0.30	0.80	0.60	0.35	0.35	0.35	0.35	0.35
Novara	id. id.	0.84	0.68	0.45	0.50	0.40	0.40	0.35	0.35	0.30	0.55	0.55	0.55	0.50	0.50	0.45
Torino	bianche nostrane	0.86	0.73	0.47	0.51	0.62	0.49	0.43	0.38	0.38	0.67	0.42	0.43	0.47	0.49	0.50
Vercelli	nuova produzione nostrane	0.76	0.81	0.62	0.60	0.60	0.60	0.60	0.60	0.80	0.60	0.60	0.60	0.60	0.60	0.60
Genova	nuova produzione gialle	0.81	0.72	0.45	0.50	0.50	0.50	0.45	0.45	0.40	0.45	0.40	0.40	0.40	0.45	0.45
Imperia	nuova produzione 2ª qualità	0.68	0.59	0.39	0.40	0.40	0.40	0.35	0.35	0.32	0.50	0.40	0.40	0.40	0.40	0.40
La Spezia	nuova produzione	0.72	0.70	0.45	0.50	0.50	0.50	0.45	0.45	0.45	0.55	0.45	0.40	0.40	0.40	0.40
Savona	id. id.	0.74	0.72	0.40	0.50	0.45	0.45	0.45	0.35	0.35	0.35	0.35	0.35	0.35	0.40	0.40
Bergamo	biancone nostr. nuova pr.	0.76	0.69	0.38	0.40	0.40	0.40	0.30	0.30	0.50	0.40	0.35	0.35	0.35	0.35	0.40
Brescia	nuova produzione	0.76	0.66	0.45	0.50	0.50	0.45	0.35	0.30	0.40	0.65	0.50	0.45	0.45	0.45	0.45
Como	id. id.	0.93	0.73	0.38	0.45	0.35	0.20	0.15	0.20	0.80	0.50	0.40	0.35	0.35	0.35	0.40
Cremona ed Uniti	id. id.	0.87	0.70	0.46	0.40	0.40	0.40	0.45	0.68	0.60	0.60	0.40	0.40	0.40	0.40	0.40
Mantova	id. id.	0.70	0.74	0.44	0.45	0.45	0.45	0.40	0.35	0.40	0.70	0.40	0.40	0.40	0.45	0.40
Milano	id. id.	0.88	0.80	0.47	0.52	0.51	0.49	0.39	0.35	0.42	0.59	0.48	0.45	0.47	0.48	0.50
Pavia	id. id.	0.78	0.84	0.40	0.50	0.50	0.50	0.40	0.40	0.40	0.40	0.35	0.35	0.35	0.35	0.35
Sondrio	nostrane nuova produzione	0.57	0.62	0.54	0.65	0.65	0.65	0.65	0.65	0.65	0.65	0.45	0.40	0.35	0.35	0.35
Varese	id. id.	0.86	0.65	0.46	0.40	0.40	0.30	0.45	0.40	0.40	0.70	0.45	0.40	0.40	0.40	0.40
Bolzano	nuova produzione	0.70	0.57	0.37	0.40	0.40	0.40	0.30	0.30	0.30	0.30	0.40	0.40	0.40	0.40	0.40
Trento	nostrane nuova produzione	0.75	0.70	0.52	0.50	0.50	0.50	0.40	0.35	0.90	0.70	0.50	0.50	0.45	0.45	0.45
Belluno	id. id.	0.64	0.60	0.49	0.50	0.50	0.50	0.40	0.40	0.40	0.60	0.50	0.50	0.50	0.50	0.55
Padova	id. 2ª qualità	0.85	0.80	0.55	0.60	0.60	0.50	0.55	0.50	0.60	0.60	0.50	0.50	0.55	0.55	0.50
Rovigo	nuova produzione	1.07	0.67	0.50	0.35	0.45	0.45	0.40	0.40	1.00	0.60	0.50	0.50	0.50	0.40	0.40
Treviso	id. id.	0.90	0.81	0.60	0.60	0.60	0.50	0.75	0.95	0.80	0.58	0.55	0.50	0.48	0.45	0.45
Udine	id. id.	0.61	0.65	0.41	0.40	0.40	0.40	0.40	0.30	0.35	0.35	0.90	0.35	0.35	0.35	0.35
Venezia	id. id.	0.76	0.68	0.47	0.55	0.58	0.52	0.39	0.38	0.42	0.45	0.44	0.50	0.45	0.45	0.50
Verona	bianche nuova produzione	0.65	0.56	0.38	0.40	0.40	0.40	0.35	0.35	0.40	0.50	0.35	0.35	0.35	0.35	0.40
Vicenza	id. id.	0.77	0.68	0.50	0.50	0.50	0.50	0.40	0.50	0.50	0.60	0.50	0.50	0.50	0.50	0.55
Gorizia	id. id.	0.59	0.56	0.32	0.35	0.35	0.35	0.35	0.35	0.45	0.30	0.20	0.25	0.25	0.30	0.30
Pola	id. id.	0.74	0.73	0.49	0.50	0.50	0.50	0.50	0.50	0.90	0.60	0.40	0.35	0.35	0.35	0.40
Trieste	istriane ed estere nuova prod.	0.67	0.68	0.38	0.40	0.40	0.40	0.40	0.40	0.60	0.40	0.30	0.30	0.30	0.35	0.35
Bologna	nostrane id.	0.88	0.73	0.51	0.40	0.40	0.40	0.40	1.20	0.80	0.40	0.40	0.40	0.40	0.45	0.45
Berrara	id. id.	0.81	0.73	0.42	0.38	0.33	0.33	0.27	1.00	0.63	0.38	0.28	0.30	0.35	0.38	0.41
Forlì	gialle nuova id.	0.74	0.60	0.42	0.35	0.40	0.40	0.40	0.65	0.55	0.40	0.35	0.35	0.35	0.40	0.40
Modena	id. id.	0.89	0.75	0.53	0.45	0.50	0.45	0.50	0.60	0.90	0.60	0.50	0.50	0.50	0.50	0.60
Parma	id. id.	0.88	0.67	0.51	0.45	0.45	0.45	0.45	0.40	1.00	0.70	0.40	0.40	0.40	0.50	0.50
Piacenza	id. id.	0.85	0.67	0.50	0.47	0.46	0.52	0.53	0.47	0.78	0.52	0.44	0.43	0.46	0.46	0.47
Ravenna	nuova produzione	0.88	0.80	0.48	0.45	0.45	0.40	0.40	0.35	1.00	0.45	0.40	0.40	0.45	0.50	0.50
Reggio nell'Emilia	gialle nuova produzione	0.78	0.72	0.56	0.60	0.50	0.45	0.70	0.90	0.75	0.50	0.50	0.45	0.45	0.45	0.45
Arezzo	bianche id.	0.73	0.63	0.44	0.50	0.50	0.50	0.50	0.40	0.40	0.50	0.40	0.40	0.40	0.40	0.40
Firenze	id. id.	0.83	0.84	0.47	0.50	0.50	0.50	0.53	0.53	0.53	0.40	0.38	0.45	0.45	0.45	0.45
Grosseto	nostrane bianche nuova prod.	1.02	0.81	0.58	0.60	0.60	0.60	0.45	0.45	1.00	0.70	0.60	0.50	0.50	0.50	0.50
Livorno	gialle nostrane	0.73	0.69	0.46	0.45	0.45	0.50	0.50	0.50	0.60	0.45	0.45	0.40	0.40	0.40	0.40
Lucca	gialle nuova produzione	0.89	0.91	0.56	0.50	0.50	0.50	0.50	1.20	0.80	0.60	0.45	0.40	0.40	0.40	0.45
Massa	nuova 1ª qualità	0.77	0.72	0.40	0.35	0.40	0.40	0.40	0.40	0.40	0.40	0.40	0.40	0.40	0.40	0.40
Pisa	biancone nuova produzione	0.84	0.75	0.53	0.50	0.40	0.45	0.45	1.00	0.90	0.45	0.55	0.50	0.50	0.50	0.50
Pistola	nuova produzione	0.82	0.80	0.44	0.50	0.45	0.45	0.45	0.45	0.45	0.45	0.45	0.45	0.40	0.40	0.40
Siena	id. id.	0.97	0.90	0.60	0.53	0.50	0.53	0.50	0.80	1.03	0.62	0.55	0.53	0.53	0.53	0.53
Ancona	nostrane nuova produzione	0.77	0.78	0.50	0.50	0.45	0.45	0.55	0.50	1.00	0.50	0.40	0.40	0.40	0.40	0.45
Ascoli Piceno	id. id.	0.72	0.72	0.43	0.50	0.50	0.50	0.50	0.40	0.40	0.40	0.40	0.40	0.40	0.40	0.40
Macerata	nostr. biancone nuova prod.	0.70	0.72	0.59	0.50	0.60	0.60	0.60	0.60	0.60	0.60	0.60	0.60	0.60	0.60	0.60
Pesaro	gialle nuova produzione	0.71	0.79	0.48	0.50	0.50	0.50	0.40	0.40	0.70	0.50	0.50	0.50	0.40	0.40	0.40
Perugia	id. id.	0.67	0.65	0.39	0.40	0.45	0.50	0.45	0.35	0.45	0.35	0.30	0.33	0.33	0.38	0.38
Terni	nuova produzione	0.88	0.68	0.41	0.50	0.45	0.40	0.45	0.45	0.45	0.40	0.40	0.40	0.35	0.30	0.45
Frosinone	id. id.	0.77	0.74	0.48	0.70	0.50	0.45	0.45	0.45	0.45	0.45	0.45	0.45	0.45	0.45	0.45
Rieti	id. id.	1.11	0.72	0.41	0.40	0.40	0.40	0.30	0.30	0.30	0.40	0.60	0.50	0.50	0.40	0.40
Roma	id. id.	0.85	0.77	0.47	0.46	0.48	0.44	0.46	0.44	0.79	0.56	0.42	0.40	0.38	0.39	0.38
Viterbo	produzione locale	0.70	0.71	0.32	0.35	0.35	0.35	0.35	0.35	0.30	0.35	0.30	0.30	0.25	0.25	0.30
Aquila degli Abruzzi	id. id.	0.70	0.65	0.30	0.35	0.40	0.25	0.25	0.25	0.30	0.25	0.30	0.25	0.35	0.30	0.30
Campobasso	nostrane nuova produz.	0.62	0.52	0.32	0.40	0.40	0.40	0.40	0.40	0.35	0.30	0.25	0.25	0.25	0.25	0.30
Chieti	id. id.	0.72	0.63	0.35	0.35	0.35	0.30	0.25	0.25	0.70	0.50	0.30	0.30	0.30	0.30	0.30
Pescara	id. id.	0.60	0.58	0.31	0.30	0.30	0.30	0.25	0.25	0.40	0.40	0.35	0.35	0.35	0.25	0.25
Teramo	id. id.	0.85	0.75	0.40	0.40	0.40	0.40	0.40	0.40	0.40	0.40	0.40	0.40	0.40	0.40	0.40
Avellino	id. id.	0.65	0.58	0.32	0.40	0.40	0.40	0.40	0.40	0.25	0.25	0.25	0.25	0.25	0.25	0.30
Benevento	id. id.	0.58	0.69	0.47	0.60	0.60	0.60	0.60	0.50	0.50	0.50	0.30	0.25	0.40	0.40	0.40
Napoli	ricce id. id.	0.68	0.63	0.28	0.25	0.30	0.30	0.30	0.30	0.25	0.20	0.20	0.20	0.35	0.30	0.40
Salerno	ricce nostrane nuova prod.	0.74	0.63	0.35	0.40	0										

(Segue) II. — Prezzi al minuto.

(Segue) Tav. V. — Prezzi al minuto di 21 principali generi di consumo nei Comuni Capiluoghi di Provincia (1).

CARNE BOVINA. (2).

(Prezzi al kg. in lire)

COMUNI CAPILUOGHI DI PROVINCIA	QUALITÀ	PREZZI MEDI ANNUI			PREZZI AL 1° DI CIASCUN MESE DELL'ANNO 1933												
		1931	1932	1933	Gennaio	Febbraio	Marzo	Aprile	Maggio	Giugno	Luglio	Agosto	Settembre	Ottobre	Novembre	Dicembre	
Alessandria.....	bue vacca e toro	7.54	6.05	6.29	6.53	6.27	6.27	6.27	6.27	6.27	6.27	6.27	6.27	6.27	6.27	6.27	6.27
Aosta.....	di vacca	9.95	8.64	6.15	8.50	6.00	6.00	6.00	6.00	6.00	6.00	6.00	6.00	6.00	6.00	6.00	6.00
Cuneo.....	di vitello	11.25	9.75	8.96	9.75	9.75	9.25	8.75	8.75	8.75	8.75	8.75	8.75	8.75	8.75	8.75	8.75
Novara.....	parte anteriore di bue	9.36	8.01	6.85	7.00	7.00	7.00	6.83	6.83	6.77	6.80	6.80	6.80	6.80	6.80	6.80	6.80
Torino.....	di vitello	13.35	10.04	9.82	10.03	10.03	9.63	9.46	9.46	9.53	9.67	9.80	9.78	9.97	9.98	9.98	9.94
Vercelli.....	di bue e vitello	12.00	9.64	9.86	10.87	10.00	10.00	10.00	9.33	9.33	9.82	9.83	9.83	9.83	9.83	9.83	9.83
Genova.....	vit. manzo, bue, vacca, toro	9.43	8.21	7.61	7.75	7.75	7.58	7.58	7.58	7.58	7.58	7.58	7.58	7.58	7.58	7.58	7.58
Imperia.....	bue vacca e toro	8.01	6.95	6.98	6.87	6.87	7.00	7.00	7.00	7.00	7.00	7.00	7.00	7.00	7.00	7.00	7.00
La Spezia.....	id. id.	8.75	7.25	7.08	7.00	7.00	7.17	7.17	7.17	7.17	7.17	7.17	7.17	7.17	7.17	7.17	6.83
Savona.....	id. id.	7.45	6.40	5.84	6.25	6.05	6.05	5.75	5.75	5.75	5.75	5.75	5.75	5.75	5.75	5.75	5.75
Bergamo.....	di bue e manzo	8.35	6.58	6.15	7.33	6.33	6.17	6.00	6.00	6.00	6.00	6.00	6.00	6.00	6.00	6.00	6.00
Brescia.....	bue, vitellone e manzo	9.84	8.49	8.43	8.55	8.55	8.45	8.45	8.45	8.45	8.45	8.45	8.45	8.45	8.45	8.45	8.45
Como.....	bue parte scelta e tipo fam.	9.89	8.39	8.13	8.30	8.30	8.33	8.30	8.17	8.17	8.17	8.00	8.00	8.00	8.00	8.00	7.83
Cremona ed Uniti	tipo fam. di bue e manzo	8.49	7.35	6.87	7.17	6.83	6.83	6.83	6.83	6.83	6.83	6.83	6.83	6.83	6.83	6.83	6.92
Mantova.....	vitellone, vacca, bue, toro	7.85	7.97	5.58	7.67	7.33	7.00	6.60	4.67	4.67	4.67	4.67	4.67	4.67	4.67	5.17	5.17
Milano.....	parte media sc. e tipo fam.	8.80	7.49	6.90	7.10	6.93	6.89	6.73	6.82	6.70	6.91	6.90	7.01	6.91	6.91	6.88	6.89
Pavia.....	bue, vacca e toro	7.22	6.20	6.61	6.20	6.20	6.20	6.20	6.00	6.00	7.50	7.00	7.00	7.00	7.00	7.00	7.00
Sondrio.....	vacca e toro	8.75	7.83	6.96	7.00	7.00	7.00	7.00	7.00	7.00	7.00	7.00	7.00	7.00	7.00	7.00	6.50
Varese.....	di vitello	12.14	9.73	10.11	9.00	9.67	9.67	9.67	9.67	9.67	10.67	10.67	10.67	10.67	10.67	10.67	10.67
Bolzano.....	bue, vacca o toro	7.10	6.42	6.00	6.00	6.00	6.00	6.00	6.00	6.00	6.00	6.00	6.00	6.00	6.00	6.00	6.00
Trento.....	id. id.	7.19	6.89	6.78	6.92	6.80	6.80	6.80	6.87	6.87	6.87	6.87	6.87	6.87	6.87	6.87	7.53
Belluno.....	id. id.	6.38	4.96	4.88	4.88	4.88	4.88	4.88	4.88	4.88	4.88	4.88	4.88	4.88	4.88	4.88	4.88
Padova.....	id. id.	7.30	6.46	6.16	6.38	6.38	6.00	6.00	6.00	6.00	6.00	6.00	6.00	6.00	6.00	6.38	6.38
Rovigo.....	id. id.	7.23	6.88	7.00	7.00	7.00	7.00	7.00	7.00	7.00	7.00	7.00	7.00	7.00	7.00	7.00	7.00
Treviso.....	id. id.	8.08	7.05	6.90	7.05	7.05	6.82	6.82	6.82	6.82	6.82	6.82	6.82	6.82	6.82	6.82	7.07
Udine.....	id. id.	9.11	7.15	7.00	7.00	7.00	7.00	7.00	7.00	7.00	7.00	7.00	7.00	6.95	7.00	7.00	7.00
Venezia.....	bue e vacca	7.51	6.45	6.07	6.13	5.83	5.83	5.83	5.83	6.03	6.03	6.03	6.03	6.03	6.43	6.43	6.43
Verona.....	bue, vacca o toro	8.00	7.06	6.29	6.58	6.58	6.33	6.25	6.25	6.25	6.22	6.22	6.22	6.22	6.22	6.18	6.18
Vicenza.....	1° taglio di bue e vacca	9.84	8.77	7.84	8.50	8.00	8.00	8.00	8.00	8.00	7.75	7.75	7.75	7.75	7.75	7.75	7.25
Gorizia.....	parte ant. e post. di bue	8.81	7.98	7.59	7.70	7.50	7.50	7.47	7.53	7.63	7.63	7.63	7.63	7.63	7.63	7.63	7.63
Pola.....	vitello, bue, parte posteriore	10.33	8.73	8.61	8.73	8.73	8.73	8.73	8.73	8.73	8.73	8.73	8.73	8.73	8.73	8.73	7.33
Trieste.....	di bue	10.74	9.29	8.23	8.73	8.53	8.47	8.40	8.33	8.33	8.00	8.00	8.00	8.00	8.00	8.00	8.00
Bologna.....	id.	10.14	8.79	7.33	8.83	8.00	7.50	7.10	7.10	7.10	7.10	7.10	7.10	7.10	7.10	7.10	6.83
Ferrara.....	di bue e vacca	9.99	8.18	7.93	8.20	8.15	8.10	8.09	8.04	7.81	7.81	7.81	7.83	7.83	7.83	7.76	7.76
Forlì.....	vit. vitellone bue vac. toro	9.12	7.57	7.41	7.60	7.00	7.60	7.60	7.60	7.25	7.25	7.25	7.25	7.25	7.25	7.25	7.75
Modena.....	1° e 2° taglio di manzo	10.13	8.67	8.00	8.50	7.75	7.75	8.00	8.00	8.00	8.00	8.00	8.00	8.00	8.00	8.00	8.00
Parma.....	1° e 2° taglio di bue e vacca	6.38	6.00	5.50	5.50	5.50	5.50	5.50	5.50	5.50	5.50	5.50	5.50	5.50	5.50	5.50	5.50
Piacenza.....	bue e vacca	8.69	7.85	7.18	7.69	7.20	7.25	7.25	6.92	7.01	7.01	7.05	7.19	7.19	7.19	7.19	7.19
Ravenna.....	vitell. bue, vacca e toro	10.92	9.43	8.74	9.50	8.67	8.67	8.67	8.67	8.67	8.67	8.67	8.67	8.67	8.67	8.67	8.67
Reggio nell'Emilia	di bue, parte ant. e post.	8.07	6.96	7.17	7.17	7.17	7.17	7.17	7.17	7.17	7.17	7.17	7.17	7.17	7.17	7.17	7.17
Arezzo.....	di vitello 1° e 2° taglio	9.25	7.43	7.33	7.33	7.33	7.33	7.33	7.33	7.33	7.33	7.33	7.33	7.33	7.33	7.33	7.33
Firenze.....	di vitello	9.11	7.53	7.38	7.38	7.38	7.38	7.38	7.38	7.38	7.38	7.38	7.38	7.38	7.38	7.38	7.38
Grosseto.....	di bue, vacca e toro	7.96	6.44	6.00	6.00	6.00	6.00	6.00	6.00	6.00	6.00	6.00	6.00	6.00	6.00	6.00	6.00
Livorno.....	di vacca	7.58	5.67	5.42	5.67	5.67	5.33	5.33	5.33	5.33	5.33	5.33	5.33	5.33	5.33	5.33	5.67
Lucca.....	vitellone e manzo	10.27	8.67	8.00	8.00	8.00	8.00	8.00	8.00	8.00	8.00	8.00	8.00	8.00	8.00	8.00	8.00
Massa.....	bue e vacca	8.55	6.92	6.67	6.67	6.67	6.67	6.67	6.67	6.67	6.67	6.67	6.67	6.67	6.67	6.67	6.67
Pisa.....	id. id.	8.42	7.14	7.14	7.17	7.17	7.17	7.17	7.17	7.17	7.17	7.17	7.17	7.17	7.17	7.17	6.75
Pistoia.....	di vitello	10.24	8.67	7.56	7.67	7.67	7.67	7.67	7.67	7.50	7.50	7.50	7.50	7.50	7.50	7.50	7.50
Siena.....	manzo 1° taglio	9.69	8.13	7.15	8.00	7.85	7.00	7.00	7.00	7.00	7.00	7.00	7.00	7.00	7.00	7.00	7.00
Ancona.....	vacca o toro	8.11	6.97	6.82	6.83	6.33	6.07	6.33	7.00	6.67	6.67	6.67	7.33	7.33	7.33	7.33	7.33
Ascoli Piceno.....	vitellone, manzo e gioven.	8.42	6.91	7.41	7.13	7.17	7.17	7.50	7.50	7.50	7.50	7.50	7.50	7.50	7.50	7.50	7.50
Macerata.....	vitello e vitellone	9.52	7.86	8.11	7.83	8.13	8.13	8.13	8.13	8.13	8.03	8.03	8.03	8.03	8.03	8.33	8.33
Pesaro.....	vitellone	9.81	8.21	8.17	8.17	8.17	8.17	8.17	8.17	8.17	8.17	8.17	8.17	8.17	8.17	8.17	8.17
Perugia.....	id.	12.75	10.92	10.40	11.00	11.00	10.00	10.00	10.00	10.50	10.50	10.50	10.50	10.50	10.50	10.25	10.25
Terni.....	di bue	10.31	7.86	7.33	7.33	7.33	7.33	7.33	7.33	7.33	7.33	7.33	7.33	7.33	7.33	7.33	7.33
Frosinone.....	vitello, vitellone e manzo	6.84	6.68	6.67	6.67	6.67	6.67	6.67	6.67	6.67	6.67	6.67	6.67	6.67	6.67	6.67	6.67
Rieti.....	vitellone	9.28	7.28	7.00	7.00	7.00	7.00	7.00	7.00	7.00	7.00	7.00	7.00	7.00	7.00	7.00	6.97
Roma.....	bue, vacca tipo scelto e corr.	12.72	11.57	10.56	11.00	10.50	10.03	10.03	10.50	10.67	10.67	10.67	10.67	10.67	10.67	10.67	10.67
Viterbo.....	di bue, vacca o toro	10.26	8.00	5.17	6.00	6.00	5.50	5.50	5.50	5.50	4.67	4.67	4.67	4.67	4.67	4.67	4.67
Aquila degli Abr.	vitellone, bue, vacca o toro	6.97	4.53	4.33	4.33	4.33	4.33	4.33	4.33	4.33	4.33	4.33	4.33	4.33	4.33	4.33	4.33
Campobasso.....	bue, vacca e toro	6.39	5.82	5.66	5.67	5.67	5.67	5.67	5.67	5.67	5.67	5.67	5.67	5.67	5.67	5.67	5.60
Chieti.....	vitellone	6.95	5.94	6.52	6.37	6.37	6.37	6.37	6.37	6.37	6.37	6.37	6.37	6.37	6.37	6.37	6.83
Pescara.....	vitello, bue e vacca	7.82	6.85	6.57	6.50	6.50	6.50	6.									

(Segue) II. — Prezzi al minuto.

(Segue) TAV. V. — Prezzi al minuto di 21 principali generi di consumo nei Comuni Capiluoghi di Provincia (1).

CARNE SUINA

(Prezzi al kg. in lire)

COMUNI CAMILUOGHI DI PROVINCIA	QUALITÀ	PREZZI MEDI			PREZZI AL 1° DI CIASCUN MESE DELL'ANNO 1933											
		ANNUI			Gennaio	Febbraio	Marzo	Aprile	Maggio	Giugno	Luglio	Agosto	Settembre	Ottobre	Novembre	Dicembre
		1931	1932	1933												
Alessandria	costolette	9.36	8.30	8.37	8.00	8.65	8.45	8.45	3.45	8.30	8.35	8.45	8.40	8.30	8.40	8.20
Aosta	lonza	10.33	10.67	10.75	11.00	11.00	11.00	11.00	11.00	11.00	11.00	11.00	11.00	10.00	10.00	10.00
Cuneo	1ª qualità con osso	9.54	8.17	9.21	10.00	10.00	9.00	9.00	9.50	9.00	9.00	9.00	9.00	9.00	9.00	9.00
Novara	coscia, spalla	9.88	8.54	8.37	8.30	8.25	8.25	8.20	8.30	8.30	8.30	8.30	8.50	8.50	8.75	8.50
Torino	id. senz'osso	10.91	9.76	9.98	10.75	10.17	9.92	9.92	9.92	10.08	9.83	9.83	9.83	9.83	9.83	9.83
Vercelli	braciolo	10.92	11.17	11.83	12.00	12.00	12.00	12.00	12.00	12.00	12.00	12.00	12.00	12.00	11.00	11.00
Genova	magro	9.92	9.13	9.67	10.00	10.00	9.50	9.50	9.50	9.50	9.50	9.50	9.50	9.50	10.00	10.00
Imperia	braciolo con osso	8.83	7.90	8.17	9.00	9.00	8.00	8.00	8.00	8.00	8.00	8.00	8.00	8.00	8.00	8.00
La Spezia	braciolo	9.71	8.21	9.58	9.00	9.00	9.00	9.00	10.00	10.00	10.00	10.00	10.00	10.00	9.00	9.00
Savona	lonza, braciolo	9.28	9.22	9.67	9.25	9.25	9.25	9.25	9.00	10.00	10.00	10.00	10.00	10.00	10.00	10.00
Bergamo	id. 1ª qualità	10.50	10.25	10.08	11.00	10.00	10.00	10.00	10.00	10.00	10.00	10.00	10.00	10.00	10.00	10.00
Brescia	1ª qualità costolette	10.04	9.06	9.25	9.65	9.65	9.05	9.05	9.05	9.00	9.45	9.45	9.35	9.30	9.05	9.05
Como	braciolo di lombo senz'osso	11.00	9.50	9.71	11.00	10.00	10.00	10.00	9.50	9.00	9.50	9.50	9.50	9.50	9.50	9.00
Cremona ed Uniti	braciolo	10.13	9.00	9.00	9.00	9.00	9.00	9.00	9.00	9.00	9.00	9.00	9.00	9.00	9.00	9.00
Mantova	scannello, costol. e brac.	7.90	7.63	8.32	8.25	8.25	8.25	8.25	8.25	8.40	8.40	8.40	8.40	8.30	8.30	8.40
Milano	polpa	11.82	10.99	11.14	11.31	11.21	11.19	10.99	10.95	11.13	11.22	11.18	11.33	11.30	10.93	11.06
Pavia	lombo	9.33	9.00	8.85	9.00	9.00	9.00	8.00	9.00	8.75	9.00	8.50	9.00	9.00	9.00	9.00
Sondrio	lonza senz'osso	9.38	8.45	8.88	9.00	9.00	9.00	9.00	9.00	9.00	9.00	9.00	9.00	8.50	8.50	8.50
Varese	id. 1ª qualità	11.63	10.71	11.00	12.00	12.00	12.00	11.00	11.00	11.00	11.00	10.00	10.00	10.00	11.00	11.00
Bolzano	braciolo media 1ª e 2ª qual.	7.79	7.06	7.73	8.00	7.75	7.75	7.75	7.75	7.75	7.75	7.75	7.75	7.75	7.50	7.50
Trento	braciolo con osso	6.76	6.76	7.20	7.25	7.00	6.75	7.00	7.00	7.00	7.62	7.37	7.25	7.38	7.38	7.38
Belluno	id. 1ª qualità	7.54	7.29	7.29	7.00	7.00	7.00	7.50	7.50	7.50	7.50	7.50	7.50	7.50	7.50	7.00
Padova	coscia, spalla	7.67	6.79	7.54	7.50	7.50	7.50	7.50	7.50	7.50	7.50	7.50	7.50	7.50	7.50	8.00
Rovigo	braciolo 1ª qualità	7.38	7.54	8.21	8.00	8.00	8.00	8.00	8.00	8.50	8.50	8.50	8.50	8.50	8.00	8.00
Treviso	lonza e braciolo con osso	7.79	6.71	7.00	7.00	7.00	7.00	7.00	7.00	7.00	7.00	7.00	7.00	7.00	7.00	7.00
Udine	braciolo	8.10	7.15	8.00	8.00	8.00	8.00	8.00	8.00	8.00	8.00	8.00	8.00	8.00	8.00	8.00
Venezia	coscia senz'osso	10.29	9.63	10.44	11.00	11.00	10.50	10.50	10.50	10.50	10.50	10.20	10.20	10.20	10.20	10.00
Verona	braciolo 1ª qualità	8.90	7.69	8.15	8.50	8.25	8.00	8.00	8.00	8.00	8.00	8.00	8.50	8.50	8.00	8.00
Vicenza	primo taglio id.	8.42	8.08	8.54	9.00	8.50	8.50	8.50	8.50	8.50	8.50	8.50	8.50	8.50	8.50	8.50
Gorizia	braciolo	6.91	7.03	7.70	7.60	7.40	7.40	7.40	7.40	7.40	7.60	7.60	7.60	8.00	8.00	8.00
Pola	cotol. ant. e post. con osso	6.92	6.50	6.58	6.60	6.60	6.60	6.60	6.60	6.60	6.60	6.60	6.60	6.60	6.60	6.60
Trieste	costolette di lombo	8.82	7.97	8.77	8.80	8.80	8.80	8.80	8.80	8.80	8.80	8.80	8.80	8.80	8.80	8.40
Bologna	lonza brac. 1ª qual. senz'osso	9.73	8.96	9.10	9.65	9.00	8.50	9.00	9.00	9.00	9.00	9.00	9.00	9.00	9.50	9.50
Ferrara	braciolo	8.94	8.97	9.04	9.50	9.33	9.17	9.00	9.50	9.00	9.00	9.00	9.00	9.00	8.75	8.63
Forlì	senz'osso 1ª qualità	10.00	8.50	10.33	10.00	10.00	10.50	10.50	10.00	10.00	10.00	10.00	10.00	11.00	11.00	11.00
Modena	per arrosto id.	8.58	8.00	7.92	8.00	8.00	8.00	8.00	8.00	8.00	8.00	8.00	7.00	7.00	8.00	8.00
Parma	lonza con osso id.	7.88	7.08	7.25	8.00	7.00	8.00	7.00	7.00	7.00	7.00	6.00	7.00	7.00	8.00	8.00
Piacenza	polpa	10.17	9.00	9.00	9.00	9.00	9.00	9.00	9.00	9.00	9.00	9.00	9.00	9.00	9.00	9.00
Ravenna	lonza 1ª qualità	10.17	10.00	10.00	10.00	10.00	10.00	10.00	10.00	10.00	10.00	10.00	10.00	10.00	10.00	10.00
Reggio nell'Emilia	braciolo id.	8.04	7.50	7.89	7.50	7.75	7.90	7.75	7.55	7.75	7.75	7.75	8.25	8.25	8.25	8.25
Arezzo	id. id.	7.50	7.07	7.67	7.50	7.50	7.50	7.50	7.50	7.50	7.50	7.50	7.50	8.50	8.00	8.00
Firenze	magro senz'osso	10.09	9.29	10.21	10.00	10.00	10.00	10.00	10.00	10.00	10.00	10.00	10.00	11.50	11.50	9.50
Grosseto	id.	8.17	8.83	10.83	11.00	11.00	11.00	11.00	11.00	11.00	11.00	11.00	11.00	11.00	10.00	10.00
Livorno	id.	10.50	9.87	10.17	11.00	10.00	10.00	10.00	10.00	10.00	10.00	10.00	10.00	11.00	10.00	10.00
Lucca	braciolo con osso	8.79	8.06	10.00	10.00	10.00	10.00	10.00	10.00	10.00	10.00	10.00	10.00	10.00	10.00	10.00
Massa	braciolo	8.50	7.35	8.00	8.00	8.00	8.00	8.00	8.00	8.00	8.00	8.00	8.00	8.00	8.00	8.00
Pisa	1ª qualità senz'osso	8.92	8.26	9.17	10.00	10.00	9.00	9.00	9.00	9.00	9.00	9.00	9.00	9.00	9.00	9.00
Pistoia	braciolo id.	8.75	8.20	8.63	9.00	8.50	8.50	8.50	8.50	8.50	8.50	8.50	8.50	8.50	9.00	9.00
Siena	id. con osso	7.92	7.08	7.62	8.50	7.50	7.50	7.50	7.50	7.50	7.50	7.50	7.50	7.50	7.50	7.92
Ancona	1ª qualità salicce	7.58	7.67	7.75	8.00	7.00	7.00	8.00	8.00	8.00	8.00	8.00	8.00	8.00	8.00	7.00
Ascoli Piceno	magro senz'osso 1ª qualità	7.17	6.84	7.08	7.00	7.00	7.00	7.00	7.00	7.00	7.00	7.00	7.00	7.00	8.00	8.00
Macerata	braciolo	7.00	6.90	7.21	7.50	7.00	7.00	7.00	7.00	7.00	7.00	7.00	7.00	7.00	8.00	8.00
Pesaro	1ª qualità magro senz'osso	8.64	8.33	8.54	9.50	9.00	9.00	8.00	8.00	8.00	8.00	8.00	8.00	9.00	8.50	8.50
Perugia	braciolo di lombo con osso	7.67	7.00	7.63	9.00	7.50	7.00	7.00	7.00	7.00	7.00	7.00	7.00	8.00	8.00	8.00
Terni	magro senz'osso	8.50	7.44	8.17	9.00	9.00	8.00	8.00	8.00	8.00	8.00	8.00	8.00	8.00	8.00	8.00
Frosinone	braciolo con osso	7.00	7.10	6.33	8.00	7.00	7.00	6.00	6.00	6.00	6.00	6.00	6.00	6.00	6.00	6.00
Rieti	braciolo	7.36	7.67	7.21	8.50	7.50	7.00	7.00	7.00	7.00	7.00	7.00	7.00	7.00	7.50	7.00
Roma	prosciutto	11.00	9.65	9.85	10.75	10.75	10.00	9.50	9.50	9.50	9.50	9.50	9.50	9.50	10.25	10.00
Viterbo	magro senz'osso 1ª qual.	7.94	7.93	8.17	8.00	8.00	8.00	8.00	8.00	8.00	8.00	8.00	8.00	9.00	9.00	8.00
Aquila degli Abr.	lombo e polpa	6.80	6.80	8.00	8.00	8.00	8.00	8.00	8.00	8.00	8.00	8.00	8.00	8.00	8.00	8.00
Campobasso	1ª qualità polpa	6.90	7.06	6.58	8.00	7.00	6.00	6.00	6.00	6.00	6.00	6.00	6.00	6.00	8.00	8.00
Chieti	id. senz'osso	6.71	7.21	7.71	8.00	7.50	7.50	7.50	7.50	7.50	7.50	7.50	7.50	7.50	8.50	8.50
Pescara	id. con osso	6.19	6.26	7.00	7.00	7.00	7.00	7.00	7.00	7.00	7.00	7.00	7.00	7.00	7.00	7.00
Teramo	id. senz'osso	6.81	7.22	7.40	7.90	7.30	7.30	7.30	7.30	7.30	7.30	7.30	7.30	7.30	7.90	7.30
Avellino	polpa	6.60	6.68	6.23	6.50	6.50	6.00	6.00	6.00	6.00	6.00	6.00	6.00	6.00	7.00	6.70
Benevento	braciolo senz'osso	7.36	8.30	5.71	5.50	5.50	8.00	8								

(Segue) II. — Prezzi al minuto.

(Segue) TAV. V. — Prezzi al minuto di 21 principali generi di consumo nei Comuni Capiluoghi di Provincia (1).

BACCALA O STOCCOFISSO (secco)

(Prezzi al kg. in lire)

COMUNI CAPILUOGHI DI PROVINCIA	QUALITÀ	PREZZI MEDI			PREZZI AL 1° DI CIASCUN MESE DELL'ANNO 1933											
		ANNUI			Gennaio	Febbraio	Marzo	Aprile	Maggio	Giugno	Luglio	Agosto	Settembre	Ottobre	Novembre	Dicembre
		1931	1932	1933												
Alessandria.....	Labrador	2.98	2.70	2.70	2.75	2.70	2.70	2.70	2.70	2.70	2.70	2.75	2.65	2.60	2.75	2.70
Aosta.....	Francese Lavé	3.54	3.50	3.43	3.50	3.50	3.50	3.50	3.50	3.50	3.50	3.50	3.50	3.20	3.20	3.20
Cuneo.....	Labrador	3.27	2.39	2.30	2.50	2.50	2.40	2.25	2.25	2.25	2.25	2.25	2.25	2.25	2.25	2.25
Novara.....	Francese Lavé (medio)	2.39	2.20	1.99	2.00	2.00	2.00	2.00	2.00	2.00	2.00	2.00	1.95	1.95	2.00	1.95
Torino.....	Labrador	2.94	2.12	2.46	2.47	2.47	2.45	2.43	2.45	2.45	2.45	2.45	2.45	2.45	2.52	2.48
Vercelli.....	id.	2.94	2.55	2.80	2.80	2.80	2.80	2.80	2.80	2.80	2.80	2.80	2.80	2.80	2.80	2.80
Genova.....	tipo Labrador	3.03	2.72	2.90	2.85	2.90	2.90	2.90	2.90	2.90	2.90	2.90	2.90	2.90	2.90	2.90
Imperia.....	Style	2.93	2.39	2.40	2.40	2.40	2.40	2.40	2.40	2.40	2.40	2.40	2.40	2.40	2.40	2.40
La Spezia.....	Labrador	2.81	2.63	2.64	2.65	2.65	2.65	2.65	2.65	2.65	2.65	2.65	2.65	2.65	2.70	2.70
Savona.....	id.	2.90	2.46	2.62	2.65	2.65	2.65	2.65	2.65	2.65	2.65	2.65	2.65	2.65	2.60	2.60
Bergamo.....	Bergen	6.29	6.04	4.50	4.50	4.50	4.50	4.50	4.50	4.50	4.50	4.50	4.50	4.50	4.50	4.50
Brescia.....	Finmarken 1ª qualità	6.05	5.60	4.92	5.60	5.60	5.45	5.30	5.15	4.75	4.75	4.75	4.75	4.55	4.20	4.20
Como.....	Labrador	3.07	2.24	2.58	2.50	2.60	2.60	2.60	2.60	2.60	2.60	2.60	2.60	2.60	2.50	2.60
Cremona ed Uniti	Francese Lavé	2.98	2.55	2.50	2.50	2.50	2.50	2.50	2.50	2.50	2.50	2.50	2.50	2.50	2.50	2.50
Mantova.....	Bergen	6.38	5.61	4.53	4.50	4.50	4.50	4.20	4.20	4.20	4.20	4.50	4.50	5.00	5.00	5.00
Milano.....	Francese Lavé	3.00	2.73	2.57	2.86	2.86	2.61	2.63	2.50	2.49	2.45	2.45	2.45	2.53	2.49	2.56
Pavia.....	Labrador	2.64	2.39	2.38	2.30	2.30	2.30	2.30	2.30	2.30	2.30	2.30	2.30	2.70	2.60	2.60
Sondrio.....	Francese Lavé	2.97	2.88	2.75	2.80	2.80	2.80	2.80	2.80	2.80	2.80	2.80	2.80	2.80	2.60	2.60
Varese.....	Labrador	2.70	2.02	2.18	2.20	2.50	2.50	2.20	2.50	2.00	2.00	2.00	2.00	2.00	2.00	2.20
Bolzano.....	Hammerfest	6.14	5.14	3.33	3.30	3.30	3.30	3.10	3.10	3.10	3.10	3.10	3.10	3.80	3.80	3.80
Trento.....	id.	5.87	5.54	4.25	4.27	4.20	4.20	4.20	4.26	4.26	4.26	4.26	4.26	4.26	4.27	4.27
Belluno.....	id.	6.25	5.83	4.00	4.00	4.00	4.00	4.00	4.00	4.00	4.00	4.00	4.00	4.00	4.00	4.00
Padova.....	id.	6.11	6.63	5.85	7.00	6.50	6.00	6.00	6.00	6.00	5.75	5.50	5.50	5.50	5.50	5.00
Rovigo.....	Hammerf. e Berg. 2ª qual.	5.92	5.83	4.21	5.00	4.50	4.50	4.50	4.00	4.00	4.00	4.00	4.00	4.00	4.00	4.00
Treviso.....	Hammerfest	6.31	6.08	4.63	5.25	5.25	5.25	5.25	5.10	3.50	3.50	3.50	3.50	5.20	5.20	5.10
Udine.....	id.	6.13	4.95	3.24	3.60	3.50	3.20	2.80	3.00	3.00	3.00	3.00	3.00	3.60	3.60	3.60
Venezia.....	id.	5.75	5.88	4.80	4.80	4.80	4.80	4.80	4.80	4.80	4.80	4.80	4.80	4.80	4.80	4.80
Verona.....	Bergen. 1ª qualità	7.02	6.71	6.00	6.00	6.00	6.00	6.00	6.00	6.00	6.00	6.00	6.00	6.00	6.00	6.00
Vicenza.....	Bergen	7.00	7.00	6.50	7.00	7.00	7.00	6.50	6.50	6.50	6.50	6.50	6.50	6.00	6.00	7.00
Gorizia.....	Hammerfest	6.33	5.27	3.63	3.60	3.60	3.60	3.60	3.60	3.60	3.60	3.60	3.60	3.60	3.80	3.80
Pola.....	id.	6.32	5.80	3.83	4.00	3.80	3.80	3.80	3.80	3.80	3.80	3.80	3.80	4.00	4.00	3.80
Trieste.....	id.	6.25	5.83	4.00	4.00	4.00	4.00	4.00	4.00	4.00	4.00	4.00	4.00	4.00	4.00	4.00
Bologna.....	Labrador 1ª qualità	2.85	2.56	2.73	2.85	2.85	2.70	2.70	2.50	2.50	2.50	2.50	2.50	3.50	3.00	2.70
Ferrara.....	Labrador	3.04	2.85	2.80	2.93	2.93	2.93	2.87	2.80	2.70	2.70	2.70	2.70	2.70	2.80	2.80
Forlì.....	Labrador e Francese Lavé	3.05	3.00	3.03	3.00	3.00	3.00	3.00	3.00	3.00	3.00	3.00	3.00	3.50	3.50	2.90
Modena.....	Labrador	3.12	2.62	2.80	2.80	2.80	2.80	2.80	2.80	2.80	2.80	2.80	2.80	2.80	2.80	2.80
Parma.....	Francese Lavé	2.77	2.53	2.58	2.50	2.50	2.50	2.50	2.50	2.50	2.50	2.50	2.50	2.80	2.80	2.80
Piacenza.....	Style	2.58	2.28	2.48	2.56	2.13	2.50	2.50	2.50	2.50	2.50	2.50	2.55	2.52	2.50	2.46
Ravenna.....	S. Giovanni	3.32	4.73	4.42	4.50	4.50	4.50	4.50	4.50	4.50	4.50	4.50	4.50	4.50	4.50	3.50
Reggio nell'Emilia	Francese Lavé	2.68	2.09	2.41	2.40	2.40	2.50	2.50	2.45	2.35	2.45	2.45	2.35	2.40	2.35	2.35
Arezzo.....	Labrador	2.85	2.33	2.50	2.50	2.50	2.50	2.50	2.50	2.50	2.50	2.50	2.50	2.50	2.50	2.50
Firenze.....	Gaspyr	3.11	2.39	2.53	2.40	2.60	2.60	2.60	2.60	2.50	2.50	2.50	2.50	2.50	2.50	2.50
Grosseto.....	Style	2.94	2.68	2.55	2.60	2.60	2.60	2.60	2.60	2.60	2.60	2.60	2.60	2.60	2.50	2.50
Livorno.....	Labrador	2.70	2.48	2.21	2.40	2.30	2.30	2.00	2.60	2.00	2.00	2.30	2.30	2.30	2.30	2.30
Lucca.....	Francese Lavé	2.99	2.56	2.50	2.50	2.50	2.50	2.50	2.50	2.50	2.50	2.50	2.50	2.50	2.50	2.50
Massa.....	id.	3.00	2.88	2.50	2.50	2.50	2.50	2.50	2.50	2.50	2.50	2.50	2.50	2.50	2.50	2.50
Pisa.....	id.	3.00	2.57	2.33	2.30	2.30	2.40	2.30	2.30	2.30	2.30	2.30	2.30	2.40	2.40	2.40
Pistoia.....	Style	3.30	3.30	3.32	3.30	3.30	3.30	3.30	3.40	3.40	3.30	3.30	3.30	3.30	3.30	3.30
Siena.....	Style primario	2.69	2.30	2.50	2.50	2.50	2.50	2.50	2.50	2.50	2.50	2.50	2.50	2.50	2.50	2.50
Ancona.....	S. Giovanni 1ª qualità	5.58	4.93	4.65	4.50	4.50	4.50	4.50	4.50	4.50	4.50	5.00	5.00	5.00	4.85	4.85
Ascoli Piceno.....	Gaspyr S. Pietro e S. Gio.	4.53	4.11	4.00	4.00	4.00	4.00	4.00	4.00	4.00	4.00	4.00	4.00	4.00	4.00	4.00
Macerata.....	S. Giovanni	5.27	5.00	5.00	5.00	5.00	5.00	5.00	5.00	5.00	5.00	5.00	5.00	5.00	5.00	5.00
Pesaro.....	Francese Lavé	3.42	3.41	3.00	3.00	3.00	3.00	3.00	3.00	3.00	3.00	3.00	3.00	3.00	3.00	3.00
Perugia.....	id.	3.38	3.23	3.02	3.50	3.50	3.00	3.00	3.00	3.00	2.80	2.80	2.80	3.00	3.00	2.80
Terni.....	S. Giovanni	4.56	3.99	3.96	4.00	4.00	4.00	4.00	4.00	4.00	4.00	4.00	4.00	4.00	4.00	3.50
Frosinone.....	Gaspyr	5.25	5.23	5.04	5.00	5.50	5.50	5.50	5.50	5.00	5.00	5.00	5.00	4.50	4.50	4.50
Rieti.....	S. Giovanni	4.71	4.00	4.00	4.00	4.00	4.00	4.00	4.00	4.00	4.00	4.00	4.00	4.00	4.00	4.00
Roma.....	id.	4.72	4.36	4.53	4.50	4.50	4.50	4.50	4.50	4.50	4.60	4.60	4.60	4.60	4.50	4.45
Viterbo.....	S. Giovanni, 1ª qualità	4.85	4.13	4.00	4.00	4.00	4.00	4.00	4.00	4.00	4.00	4.00	4.00	4.00	4.00	4.00
Aquila degli Abr.	id.	4.68	4.11	3.95	4.00	4.00	4.00	4.00	3.85	3.85	3.90	4.00	4.00	4.10	3.90	3.85
Campobasso.....	Labrador	3.71	2.77	2.60	2.60	2.60	2.60	2.60	2.60	2.60	2.60	2.60	2.60	2.60	2.60	2.60
Chieti.....	S. Giovanni	4.92	4.29	3.96	4.00	4.00	4.00	4.00	4.00	4.00	4.00	4.00	4.00	4.00	4.00	3.50
Pescara.....	id.	4.36	4.04	3.96	4.70	4.00	4.00	3.80	3.80	3.80	3.80	4.00	4.00	4.00	4.00	4.00
Teramo.....	S. Giovanni, 1ª qualità	5.30	4.50	4.07	4.30	4.30	4.20	4.00	4.00	4.00	4.00	4.00	4.00	4.00	4.00	4.00
Avellino.....	Gaspyr	5.83	5.48	4.67	5.00	5.00	5.00	5.00	5.00	5.00	5.00	5.00	5.00	4.00	4.00	4.00
Benevento.....	Francese Lavé	3.20	3.20	3.08	3.20	3.20	3.20	3.20	3.20	3.20	3.20	3.20	3.20	3.20	2.50	2.50
Napoli.....	Salinato	3.56	3.25	3.38	3.00	3.00	3.00	3.50	3.40	3.40	3.40	3.40	3.40	3.50	3.55	3.50
Salerno.....	Gaspyr	4.21</														

(Segue) II. — Prezzi al minuto.

(Segue) TAV. V. — Prezzi al minuto di 21 principali generi di consumo nei Comuni Capiluoghi di Provincia (1).

UOVA.

(Prezzi alla dozzina in lire)

COMUNI CAPILUOGHI DI PROVINCIA	QUALITÀ	PREZZI MEDI			PREZZI AL 1° DI CIASCUN MESE DELL'ANNO 1933											
		ANNUI			Gennaio	Febbraio	Marzo	Aprile	Maggio	Giugno	Luglio	Agosto	Settembre	Ottobre	Novembre	Dicembre
		1931	1932	1933												
Alessandria	fresche	6.00	5.48	5.41	8.80	5.85	4.60	3.40	3.50	3.80	3.90	3.75	5.00	5.80	7.30	9.25
Aosta	id.	5.71	4.78	5.06	7.00	6.00	3.50	3.50	3.25	3.50	4.00	4.25	5.75	5.50	7.00	7.50
Cuneo	id.	4.80	4.12	4.28	6.15	4.75	2.75	2.70	2.85	3.20	2.85	3.30	4.30	4.90	6.35	7.25
Novara	id.	5.90	5.58	5.16	8.75	6.00	4.00	3.30	3.80	4.00	4.00	3.70	4.80	5.50	6.30	7.80
Torino	fresche nostrane	5.65	5.15	5.22	7.45	6.15	4.83	3.68	3.72	3.90	3.95	4.03	5.22	5.60	6.83	7.68
Vercelli	fresche	5.52	5.15	4.95	7.50	6.00	4.20	3.00	3.20	3.40	3.60	3.50	4.50	5.70	6.80	8.00
Genova	fresche 1ª scelta	6.50	6.10	6.10	8.40	6.60	6.00	4.80	4.80	4.80	4.80	5.40	6.00	6.00	7.20	8.40
Imperia	id. del Piemonte	5.88	5.14	5.15	7.20	5.40	4.20	3.20	3.60	3.60	3.60	4.20	5.40	6.00	7.00	8.40
La Spezia	fresche	5.55	4.84	4.84	6.65	5.50	5.05	3.85	4.10	4.10	4.20	4.20	5.00	5.00	5.40	6.00
Savona	id.	5.42	4.64	4.88	6.95	5.65	4.80	3.40	3.50	3.50	3.60	3.50	5.20	5.80	6.35	6.85
Bergamo	fresche nostrane	5.95	5.26	5.27	7.40	5.40	5.40	3.60	3.60	3.80	4.20	4.20	5.20	5.40	6.60	8.40
Brescia	fresche	5.85	5.15	5.06	7.20	6.00	4.50	3.36	3.60	3.90	3.90	3.60	4.80	5.40	6.60	7.80
Como	fresco da bere (scelto)	5.50	4.77	5.43	7.80	7.20	5.50	4.20	4.20	4.00	4.50	4.40	5.50	5.80	6.00	6.00
Cremona ed Uniti	fresche da bere	5.50	5.16	5.07	8.40	5.40	4.20	3.25	3.60	3.80	3.85	3.85	4.80	5.80	6.60	7.80
Mantova	fresche	5.30	4.93	4.92	7.20	6.00	4.20	3.00	3.60	3.84	3.60	3.60	4.80	5.40	6.00	7.80
Milano	fresche 1ª qualità (scelte)	6.16	5.47	5.47	7.80	6.17	4.80	3.89	3.96	4.17	4.22	4.40	5.40	5.86	6.96	7.95
Pavia	fresche	5.91	4.73	4.78	6.50	6.00	4.60	3.50	3.80	4.00	3.80	3.80	4.80	5.00	5.00	6.60
Sondrio	id.	6.05	4.72	4.23	4.00	4.00	4.00	4.00	4.00	4.00	3.60	3.60	4.20	4.40	5.40	6.00
Varese	fresche da bere	5.65	6.01	6.08	8.40	6.80	6.00	5.00	4.00	4.20	4.50	5.00	6.00	6.80	8.00	8.80
Bolzano	fresche grosse e piccole	5.13	4.05	4.65	7.20	5.40	4.20	3.60	3.60	3.60	3.60	3.60	4.20	4.80	5.40	6.60
Trento	fresche	5.15	4.78	4.72	6.60	5.10	4.80	3.60	3.80	3.60	4.20	3.60	4.80	4.80	5.40	6.30
Belluno	id.	5.22	4.80	4.53	5.10	4.50	3.00	3.00	3.00	3.60	3.60	4.20	3.90	6.00	7.20	7.20
Padova	id.	5.38	4.75	4.88	7.50	4.80	3.90	3.60	3.60	3.60	3.90	3.90	4.50	5.10	6.00	7.50
Rovigo	id.	4.95	4.33	4.50	6.00	4.20	3.60	3.00	3.60	3.60	3.60	3.60	4.20	4.80	6.60	7.20
Treviso	id.	5.33	4.80	4.67	6.30	4.50	3.90	3.30	3.60	3.90	3.90	3.90	4.80	5.04	6.30	6.60
Udine	id.	5.76	4.88	4.78	6.60	4.80	3.60	3.60	3.60	3.60	3.80	3.80	4.80	5.00	6.50	7.20
Venezia	id.	5.93	4.75	4.74	6.60	5.10	4.20	3.60	3.90	3.90	3.90	3.90	4.80	3.90	6.60	6.90
Verona	id.	5.53	4.81	4.87	6.60	5.10	4.50	3.30	3.60	3.72	3.60	3.90	5.10	5.40	6.30	7.32
GORIZIA	id.	5.13	4.65	4.54	5.70	4.60	3.30	3.00	3.60	3.60	3.60	4.50	4.80	4.40	6.60	6.90
Vicenza	id.	5.37	4.87	4.72	6.36	4.58	3.84	3.36	3.24	3.60	3.60	3.96	5.16	5.40	6.60	6.96
Pola	id.	5.25	4.80	4.55	7.20	4.80	4.20	3.00	3.00	3.00	3.60	3.60	4.20	4.80	6.00	7.20
Trieste	fresche friulane	5.65	5.10	4.85	7.20	6.00	4.80	4.20	3.60	3.60	3.60	3.60	4.20	4.80	6.00	6.60
Bologna	fresche	5.35	4.81	5.06	7.30	5.15	5.40	3.60	3.60	3.60	3.60	4.20	4.80	5.10	6.60	7.80
Ferrara	id.	5.00	4.62	4.70	6.60	4.50	3.60	3.08	3.60	3.90	3.53	3.80	4.65	5.28	6.60	7.28
Forlì	id.	4.97	4.46	4.36	5.75	4.40	3.40	2.75	2.90	3.20	3.25	3.25	4.00	4.80	7.30	7.30
Modena	fresche da bere	4.98	4.72	4.83	6.60	4.80	5.40	3.30	3.30	3.60	3.60	3.90	4.80	4.80	6.00	7.80
Parma	fresche	5.60	4.90	5.23	7.80	6.00	4.80	3.60	3.60	3.90	3.90	3.90	4.80	5.40	6.60	8.40
Piacenza	id.	5.37	4.44	5.17	7.80	5.76	4.56	3.24	3.60	4.20	3.84	3.72	4.80	5.40	6.96	8.16
Ravenna	id.	5.40	4.63	4.49	6.50	4.50	3.25	2.80	3.10	3.10	3.35	3.50	4.25	4.55	7.00	8.00
Reggio nell'Emilia	id.	5.40	4.67	4.97	6.60	6.00	5.10	3.80	3.60	3.60	3.60	3.95	4.80	4.80	6.00	7.80
Arezzo	id.	5.60	4.80	4.63	6.00	4.20	3.60	3.60	3.30	3.60	3.60	3.60	4.60	5.10	7.20	7.20
Firenze	id.	5.79	4.88	5.15	6.00	4.95	3.90	3.90	4.05	4.35	4.20	4.65	5.40	5.70	6.90	7.80
Grosseto	id.	5.20	4.73	4.33	7.20	3.60	3.60	2.70	3.00	3.00	3.60	3.60	4.80	5.40	6.00	5.40
Livorno	id.	5.60	4.83	4.91	6.00	4.50	4.00	3.30	3.30	3.60	3.60	4.20	4.80	6.60	7.80	7.20
Lucca	id.	5.21	4.83	4.70	6.00	4.20	3.00	3.00	3.00	3.60	3.60	3.90	4.80	5.70	7.20	7.50
Massa	fresche da bere	6.30	5.50	5.32	6.00	6.00	4.80	4.20	3.60	4.20	4.80	4.80	5.40	5.40	7.20	6.80
Pisa	fresche	5.48	5.11	5.38	7.80	5.40	4.80	3.00	3.60	3.90	4.20	4.20	5.40	6.00	7.80	8.40
Pistoia	id.	5.49	5.00	5.00	6.60	4.80	4.20	3.60	3.60	3.60	4.20	4.20	5.40	6.00	6.00	7.80
Siena	id.	5.61	4.86	4.64	5.40	4.30	3.36	3.00	3.30	3.60	3.60	3.60	4.80	5.70	7.20	7.80
Ancona	id.	5.48	4.79	4.90	6.00	4.80	4.20	3.60	4.20	4.20	4.20	4.20	4.80	4.80	6.60	7.20
Ascoli Piceno	id.	4.80	4.50	4.40	5.40	4.20	3.60	3.00	3.00	3.60	3.60	4.20	4.20	4.80	6.60	6.60
Macerata	id.	5.05	4.65	4.25	5.80	4.20	3.00	3.00	3.00	4.20	3.60	4.20	4.40	4.80	5.40	5.40
Pesaro	id.	4.75	4.65	4.25	6.00	4.80	3.60	3.00	3.00	3.60	3.60	3.60	4.20	4.80	5.40	5.40
Perugia	id.	5.19	4.49	4.43	6.30	3.75	3.30	3.30	3.45	3.45	3.45	3.65	4.65	4.65	5.70	7.50
Terni	id.	5.38	4.70	5.28	6.00	6.00	4.00	6.00	6.00	6.00	4.20	4.20	4.20	4.80	6.00	6.00
Frosinone	id.	6.00	5.30	5.40	7.20	6.00	5.40	4.80	4.80	4.80	4.20	4.20	4.20	5.40	6.60	7.80
Rieti	id.	5.10	4.76	5.05	6.60	6.00	4.50	3.60	3.90	3.90	4.20	4.80	4.80	5.40	6.30	6.60
Roma	id.	5.73	5.29	5.07	6.60	5.76	5.16	4.32	4.20	4.20	4.68	4.32	4.80	5.28	5.64	6.00
Viterbo	id.	5.50	5.17	5.05	6.60	4.80	4.20	3.60	3.60	3.60	4.20	4.20	6.00	6.00	6.00	7.80
Aquila degli Abr.	id.	5.59	4.73	4.85	6.60	5.40	4.80	3.60	3.60	4.20	4.20	3.60	4.80	4.80	6.00	6.60
Campobasso	id.	4.77	4.18	3.98	6.00	4.20	3.00	2.40	2.40	3.00	3.60	3.60	3.90	4.20	5.40	6.00
Chieti	id.	4.65	4.18	4.13	6.00	4.20	2.40	2.70	3.00	3.00	3.00	3.60	4.20	4.20	6.00	7.20
Pescara	id.	5.45	4.45	3.64	6.00	5.20	3.00	2.75	2.75	3.00	3.00	3.00	3.00	3.00	4.50	4.50
Teramo	id.	4.65	4.47	4.20	6.00	4.20	3.60	3.00	3.00	3.00	3.60	3.60	4.20	4.20	6.00	6.00
Avellino	id.	4.70	4.10	4.75	6.60	4.80	4.20	4.20	4.20	3.00	3.60	3.60	4.20	5.40	6.00	7.20
Benevento	id.	4.90	4.18	4.25	5.40	4.20	4.20	3.00	3.00	3.00	3.00	3.60	4.20	4.20	6.00	7.20
Napoli	fresche nostrane	5.00	4.63	4.20	6.00	4.20	3.60	4.20	4.20	4.20	4.80	4.80	4.80	6.00	7.20	8.40
Salerno	conservato	4.65	4.00	3.75	3.60	4.80	4.20	3.60	3.60	3.60	3.60	3.60	3.60	3.60	3.60	3.60
Bari	conservate di Albania	5.35	4.70	4.10	6.00	5.40	4.20	3.00	3.00	3.60	3.60	3.60	3.60	4.20	4.20	4.80
Brindisi	fresche	5.45	5.55	4.80	7.20	7.20	7.20	3.60	3.60	3.60	3.60	3.60	3.60	4.80	4.80	4.80
Foggia	id.	4.40	4.20	5.50	7.20	7.80	7.80	4.80	4.80	4.20	4.20	4.20	4.80	4.80	5.40	6.00
Lecce	id.	5.60	5.07	5.15	7.80	6.00	4.80	4.20	4.20	4.20	4.20	4.20	4.20	4.80	6.00	7.20
Taranto	id.	5.22	4.83	4.75	6.00	6.00	6.00	4.20	4.20	3.60	3.60	3.60	3.60	3.60	5.10	7.20
Matera	id.	5.60	4.88	4.95	9.00	7.20	3.60	3.60	3.00	3.60	3.60	3.60	4.20	4.20	6.60	7.20
Potenza	id.	5.13	4.47	4.20	6.00	5.40	4.20	3.60	3.00	3.00	3.00	3.60	3.60	4.20	4.80	6.00
Catanzaro	id.	5.35	4.76	4.23	6.00	6.00	3.60	3.00	3.40	3.00	3.00	3.00	3.00	3.60	6.60	6.60
Cosenza	id.	5.88	5.50	5.03	7.20	6.00	4.20	4.20	4.20	3.60	3					

(Segue) II. — Prezzi al minuto.

(Segue) TAV. V. — Prezzi al minuto di 21 principali generi di consumo nei Comuni Capiluoghi di Provincia (1).

FORMAGGIO PER CONDIRE.

(Prezzi al kg. in lire)

COMUNI CAPILUOGHI DI PROVINCIA	QUALITÀ	PREZZI MEDI			Prezzi al 1° di ciascun mese dell'anno 1933											
		ANNUI			Gennaio	Febbraio	Marzo	Aprile	Maggio	Giugno	Luglio	Agosto	Settembre	Ottobre	Novembre	Dicembre
		1931	1932	1933												
Alessandria	parmigiano	17.31	16.30	15.50	16.00	15.90	15.80	15.55	15.65	15.55	15.65	15.10	15.20	15.10	15.45	15.10
Aosta	id.	16.17	16.00	15.75	16.00	16.00	16.00	16.00	16.00	16.00	16.00	16.00	16.00	16.00	15.00	15.00
Cuneo	id.	15.42	12.00	12.00	12.00	12.00	12.00	12.00	12.00	12.00	12.00	12.00	12.00	12.00	12.00	12.00
Novara	tipo reggiano	13.00	14.21	14.13	16.00	14.00	14.00	14.00	13.50	14.00	14.00	14.00	14.00	14.00	14.00	14.00
Torino	parmig. e pecor. sardo	13.66	12.34	12.33	12.29	12.38	12.34	12.42	12.42	12.92	12.42	12.42	12.42	12.42	12.33	11.79
Vercelli	reggiano	15.83	15.00	14.63	15.00	15.00	15.00	15.00	15.00	15.00	14.50	14.50	14.50	14.50	14.00	13.50
Genova	reggiano e pec. sardo	13.79	13.31	13.03	13.50	13.50	13.75	13.75	13.75	12.50	12.50	12.50	12.50	12.50	12.50	13.00
Imperia	parmigiano	14.29	14.04	14.00	14.00	14.00	14.00	14.00	14.00	14.00	14.00	14.00	14.00	14.00	14.00	14.00
La Spezia	parmig. e pecor. sardo	12.92	12.79	11.97	12.45	12.50	12.35	11.95	12.95	11.90	11.95	11.95	11.85	11.80	11.45	11.40
Savona	id.	12.92	11.67	11.79	11.75	11.75	11.75	11.75	11.75	12.00	12.00	11.75	11.75	11.75	11.75	11.75
Bergamo	parmig. e pec. romano	15.38	13.79	12.96	13.50	13.50	13.50	13.50	13.50	13.50	13.50	13.50	13.50	13.50	13.50	12.00
Brescia	regg. e pec. tipo id.	12.16	12.01	11.89	11.98	11.98	11.90	11.90	11.90	11.90	11.90	11.90	11.90	11.90	11.73	11.73
Como	reggiano	15.08	15.88	14.17	13.00	14.00	15.00	14.00	14.00	14.00	16.00	15.00	15.00	15.00	13.00	12.00
Cremona ed Uniti	reggiano e pec. romano	13.09	13.50	13.21	13.50	13.50	13.00	13.00	13.00	13.00	13.00	13.00	13.00	13.50	13.50	13.50
Mantova	parmigiano	14.75	15.17	14.42	14.00	15.00	14.50	14.50	14.50	14.50	14.50	14.50	14.50	14.50	14.00	14.25
Milano	regg., tipo rom. e romano	14.72	13.21	13.24	13.25	13.10	13.03	13.17	13.28	13.18	13.36	13.25	13.25	13.25	13.45	13.39
Pavia	reggiano	14.83	13.33	11.17	14.00	14.00	14.00	14.00	14.00	14.00	14.00	14.00	14.00	15.00	15.00	14.00
Sondrio	parmigiano	12.00	11.58	11.50	11.50	11.50	11.50	11.50	11.50	11.50	11.50	11.50	11.50	11.50	11.50	11.50
Varese	reggiano	12.75	12.75	14.00	14.00	14.00	14.00	14.00	14.00	14.00	14.00	14.00	14.00	14.00	14.00	14.00
Bolzano	parmig. e pec. romano	13.12	13.93	13.71	13.50	13.50	13.50	14.00	14.00	14.00	13.50	13.50	14.00	11.00	13.50	13.50
Trento	parmig. e pec. tipo id.	15.29	15.06	14.29	14.48	14.48	14.59	14.41	14.41	14.31	13.40	14.34	14.38	14.31	14.23	14.16
Belluno	parmig. e pecor. sardo	14.59	14.58	13.46	14.50	14.50	14.00	14.00	13.50	13.00	13.00	13.00	13.00	13.00	13.00	13.00
Padova	reggiano e Asiago	17.09	14.92	15.17	14.50	15.00	15.25	15.75	15.75	15.00	15.00	15.00	15.00	15.00	15.00	15.25
Rovigo	id. id. romano	13.29	13.92	13.27	13.50	13.75	14.00	14.00	13.00	13.00	13.00	13.00	13.00	13.00	13.00	13.00
Treviso	parmigiano id. Asiago	14.08	13.71	13.48	13.75	13.75	13.50	13.50	13.50	13.50	13.50	13.50	13.50	13.25	13.25	13.25
Udine	reggiano e vacchino	13.61	13.07	12.58	13.75	13.25	12.50	12.50	12.50	12.50	12.50	12.50	12.00	12.00	12.00	12.50
Venezia	id. e pec. Asiago	15.71	14.58	14.07	15.00	15.00	15.00	15.00	14.50	14.50	14.50	14.50	14.50	14.50	14.50	14.50
Verona	id. id. nostr.	13.69	12.48	12.00	12.00	12.00	12.00	12.00	12.00	12.00	12.00	12.00	12.00	12.00	12.00	12.00
Vicenza	id. id. Asiago	14.52	14.00	14.00	14.00	14.00	14.00	14.00	14.00	14.00	14.00	14.00	14.00	14.00	14.00	14.00
Gorizia	reggiano e pec. romano	13.12	12.75	12.25	12.50	12.50	12.50	12.50	12.50	12.50	12.25	12.25	12.00	12.00	12.00	12.00
Pola	parmigiano e pec. sardo	16.44	14.50	13.00	14.50	14.50	13.00	13.00	13.00	13.00	13.00	12.50	12.50	12.50	12.50	12.00
Trieste	id. e pec. romano	14.50	14.63	14.50	14.50	14.50	14.50	14.50	14.50	14.50	14.50	14.50	14.50	14.50	14.50	14.50
Bologna	reggiano e pec. romano	15.50	15.58	14.92	16.08	15.30	15.25	15.25	15.25	15.00	14.75	13.75	14.50	14.50	14.50	14.13
Ferrara	parmig. id. id.	12.94	13.56	13.03	14.00	14.00	13.94	13.77	14.08	13.93	13.25	12.50	12.00	11.75	11.03	11.50
Forlì	id. id. nostrano	13.50	14.04	12.56	13.75	13.75	13.75	13.75	13.00	13.00	12.00	12.00	11.50	11.50	11.25	11.00
Modena	tipo reggiano e pec. locale	13.58	13.13	12.71	13.50	13.50	13.50	13.50	13.50	12.50	12.50	12.50	12.00	12.00	12.00	11.50
Parma	parmigiano	12.04	12.67	13.88	14.00	14.00	14.00	14.00	14.00	14.00	14.00	14.00	14.00	14.00	13.00	13.00
Piacenza	id.	14.19	14.23	12.93	13.40	12.75	12.75	12.50	13.38	13.38	13.00	13.00	13.00	13.00	12.90	12.50
Ravenna	parmig. e pec. tipo romano	15.83	14.58	14.08	14.00	14.00	14.50	14.00	14.00	14.00	14.00	14.00	14.00	14.00	14.00	14.00
Reggio nell'Emilia	reggiano	15.00	14.13	13.67	14.50	14.50	14.50	14.00	14.00	14.00	14.00	14.00	13.00	13.00	13.00	11.50
Arezzo	parmig. e pec. nostrano	14.65	13.16	12.56	12.75	12.75	12.50	12.50	12.75	12.75	12.75	12.75	12.75	12.25	12.25	12.00
Firenze	regg. pec. rom. sardo e tosc.	14.71	13.49	13.18	13.25	13.25	13.13	13.13	13.13	13.13	13.13	12.75	13.13	13.58	13.58	13.00
Grosseto	reggiano e pec. nostrano	15.50	15.00	13.33	14.00	14.00	14.00	14.00	14.00	14.00	13.50	12.50	12.50	12.50	12.50	12.50
Livorno	id. id. id.	12.98	12.79	12.75	12.75	12.75	12.75	12.75	12.75	12.75	12.75	12.75	12.75	12.75	12.75	12.75
Lucca	parmigiano id. id.	14.75	14.02	13.96	14.00	14.00	14.00	14.00	14.00	13.50	14.00	14.00	14.00	14.00	14.00	14.00
Massa	id. id. id.	16.23	15.77	16.04	16.50	16.25	16.00	15.50	15.50	16.00	16.00	16.00	16.00	16.00	16.00	16.00
Pisa	reggiano id. tipo rom.	13.21	13.85	14.00	14.00	14.00	14.00	14.00	14.00	14.00	14.00	14.00	14.00	14.00	14.00	14.00
Pistola	id. id. romano	13.19	13.00	12.92	13.00	13.00	13.00	13.00	13.00	13.00	13.00	13.00	13.00	13.00	12.50	12.50
Siena	id. id. nostrano	13.86	12.89	11.96	13.00	12.50	13.00	12.00	12.00	12.00	12.33	12.00	11.00	10.67	10.67	10.25
Ancona	parmig. id. id.	15.49	14.83	15.04	14.75	15.25	15.25	15.25	15.25	15.25	15.75	15.00	15.00	14.50	14.50	14.25
Ascoli Piceno	id. id. id.	15.63	16.00	15.17	16.00	16.00	16.00	15.50	15.00	15.00	15.00	15.00	15.00	14.50	14.50	14.50
Macerata	id. id. id.	16.67	15.00	15.00	15.00	15.00	15.00	15.00	15.00	15.00	15.00	15.00	15.00	15.00	15.00	15.00
Pesaro	reggiano id. id.	14.33	13.42	13.25	13.25	13.50	13.50	15.00	13.25	13.25	13.25	13.25	13.25	13.25	13.00	13.00
Perugia	id. id. romano	15.58	16.59	13.83	14.25	13.50	14.25	14.25	14.25	14.50	14.25	14.25	14.25	14.25	12.50	13.00
Terni	id. id. id.	14.10	14.48	14.00	14.00	14.00	14.00	14.00	14.00	14.00	14.00	14.00	14.00	14.00	14.00	14.00
Frosinone	id. id. locale	15.00	15.00	15.00	15.00	15.00	15.00	15.00	15.00	15.00	15.00	15.00	15.00	15.00	15.00	15.00
Rieti	id. id. romano	13.21	13.42	13.33	14.00	14.00	13.50	13.50	13.50	13.50	13.50	13.50	13.00	13.00	12.50	12.50
Roma	parm. id. id.	13.08	13.80	14.22	14.85	14.85	14.85	14.85	14.35	14.35	14.10	13.85	13.85	13.75	13.63	13.38
Viterbo	reggiano parm. e pec. nostr.	12.56	13.06	12.77	13.50	13.25	13.25	12.67	12.67	12.67	12.67	12.67	12.67	12.67	12.67	11.33
Aquila degli Abr.	parmigiano e pec. nostr.	14.71	13.63	13.54	13.88	13.75	13.90	13.75	13.85	13.80	13.48	13.23	13.25	13.20	13.25	13.00
Campobasso	regg. parm. e pec. romano	16.06	15.55	15.00	15.00	15.00	15.00	15.00	15.00	15.00	15.00	15.00	15.00	15.00	15.00	15.00
Chieti	reggiano e pecor. nostrano	14.46	12.00	11.71	12.00	12.00	12.00	11.50	12.50	11.50	11.50	11.50	11.50	11.50	11.50	11.50
Pescara	parmig. e pecorino sardo	13.00	12.75	13.50	13.50	14.00	14.00	14.00	14.00	14.00	14.00	13.00	13.00	13.00	13.00	12.50
Teramo	id. id. nostrano	15.96	14.92	13.90	14.50	14.00	14.00	13.75	13.75	13.75	14.00	14.00	14.00	14.00	14.00	13.00
Avellino	id. id. id.	15.06	14.29	13.92	14.25	14.25	14.25	14.25	14.25	14.25	14.25	13.75	13.75	13.75	13.00	13.00
Benevento	regg. e pec. loc. tipo romano	11.79	12.33	12.25	13.00	13.00	13.00	13.00	13.00	13.00	11.50	11.50	11.50	11.50	11.50	11.50
Napoli	reggiano e pec. romano	13.83	15.72	14.58	16.00	16.00	16.50	14.50	14.00	14.00	14.00	14.00	14.00	14.00	14.00	14.00
Salerno	id. id. sardo	10.48	11.54	10.58	11.50	11.50	11.50	11.50	10.50	10.50	10.50	10.50	9.50	9.50	9.50	9.50</

(Segue) Prezzi al minuto.

(Segue) TAV. V. — Prezzi al minuto di 21 principali generi di consumo nei Comuni Capiluoghi di Provincia (1).

BURRO NATURALE.

(Prezzi al Kg. in lire)

COMUNI CAPILUOGHI DI PROVINCIA	QUALITÀ	PREZZI MEDI ANNUI			PREZZI AL 1° DI CIASCUN MESE DELL'ANNO 1933											
		1931	1932	1933	Gennaio	Febbraio	Marzo	Aprile	Maggio	Giugno	Luglio	Agosto	Settembre	Ottobre	Novembre	Dicembre
Alessandria.....	emiliano 1ª qualità	13.92	12.42	10.58	11.80	11.00	11.00	11.15	10.20	10.00	9.50	10.00	10.00	10.45	10.85	11.00
Aosta.....	seconda id.	9.79	9.08	8.50	10.00	10.00	9.00	9.00	8.00	8.00	8.00	8.00	8.00	8.00	8.00	8.00
Cuneo.....	pura panna 2ª qualità	13.17	11.42	9.92	11.50	10.50	10.00	10.50	10.50	9.50	9.00	8.50	9.00	9.50	10.00	10.50
Novara.....	id. 1ª id.	14.13	11.79	10.13	12.00	11.00	11.00	10.00	10.00	10.00	9.25	9.25	9.50	9.50	10.00	10.00
Torino.....	prima qualità	15.09	13.01	12.02	13.17	12.75	12.67	12.00	11.88	11.33	11.08	10.83	11.58	12.13	12.33	12.58
Vercelli.....	di pura panna	13.71	11.58	10.67	11.50	11.00	11.00	11.00	11.00	11.00	10.00	10.00	10.00	10.00	10.50	10.50
Genova.....	di pura panna 2ª qualità	13.04	11.33	9.83	11.00	10.00	10.50	9.50	9.50	9.50	9.00	9.00	10.00	10.00	9.50	10.50
Imperia.....	pura panna	13.71	12.79	12.00	12.00	12.00	12.00	12.00	12.00	12.00	12.00	12.00	12.00	12.00	12.00	12.00
La Spezia.....	centrifugato di 2ª qualità	13.21	12.16	9.98	11.60	11.20	10.40	10.60	10.10	9.50	9.00	8.90	9.00	9.00	10.00	10.50
Savona.....	pura panna	13.79	12.25	10.54	13.00	11.00	11.00	11.00	11.00	11.00	10.00	9.50	9.50	9.50	10.00	10.00
Bergamo.....	pura panna 2ª qualità	12.21	10.92	9.63	10.50	10.50	10.50	9.50	9.50	9.50	9.00	9.00	9.00	9.50	9.50	9.50
Brescia.....	2ª qualità prod. locale	11.13	9.48	7.80	9.10	9.00	8.85	7.00	7.25	6.40	6.45	6.85	7.45	8.15	8.90	8.15
Como.....	id. reggiano	12.50	10.38	8.96	11.50	11.00	10.00	10.00	7.50	7.00	7.50	9.00	9.00	9.00	9.00	9.00
Cremona ed Uniti	di pura panna 1ª qualità	12.46	10.79	9.04	11.00	10.50	9.50	9.00	8.00	8.00	8.00	7.50	8.00	9.00	10.00	10.00
Mantova.....	id. id.	12.10	10.48	8.69	11.00	10.50	10.00	7.50	8.00	7.00	7.00	7.00	9.00	8.50	9.25	9.50
Milano.....	lombardo 1ª qualità	12.83	11.45	10.50	11.74	11.07	11.19	10.63	10.09	10.03	9.84	9.60	9.95	10.07	10.49	11.26
Pavia.....	prima qualità	13.29	11.92	9.96	11.00	11.00	10.00	10.00	10.00	9.00	9.00	9.00	9.50	10.00	10.50	10.50
Sondrio.....	pura panna 1ª qualità	12.29	10.08	9.67	10.00	10.00	10.00	10.00	10.00	9.00	9.00	9.00	9.00	10.00	10.00	10.00
Varese.....	pura panna pastorizzato	15.83	14.42	11.75	14.00	14.00	13.00	11.00	9.50	9.50	9.00	10.50	12.00	12.00	13.00	13.50
Bolzano.....	seconda qualità	12.13	10.04	9.33	10.00	10.00	9.00	10.00	9.00	9.00	8.50	8.50	9.50	9.50	9.50	9.50
Trento.....	pura panna 1ª qual.	12.45	11.04	9.48	10.79	10.20	9.40	9.00	9.07	8.98	8.48	8.72	9.35	9.57	10.14	10.00
Belluno.....	id. id.	12.38	11.04	9.21	11.00	10.00	9.00	8.50	9.00	8.00	8.00	8.00	9.00	9.50	9.50	10.00
Padova.....	seconda qualità	12.33	11.38	9.48	12.00	10.00	10.00	9.00	9.00	9.00	8.00	8.00	8.30	9.00	10.50	11.00
Rovigo.....	id. id.	12.38	10.92	8.67	10.00	10.00	10.00	9.00	8.00	8.00	7.00	7.00	8.00	9.00	9.00	9.00
Treviso.....	pura panna	11.60	10.67	9.99	11.00	11.00	11.00	11.00	9.50	9.50	9.00	9.00	9.00	9.75	9.80	9.80
Udine.....	friulano di pura panna	13.75	11.63	11.08	12.50	12.00	11.00	11.00	11.00	11.00	11.00	10.50	10.50	10.50	11.00	11.00
Venezia.....	centrifugato id.	13.96	11.63	11.00	12.00	12.00	12.00	12.00	11.00	11.00	11.00	10.00	10.00	10.00	11.00	11.00
Verona.....	1ª qualità id.	11.74	10.54	8.90	11.25	9.75	9.00	7.75	8.75	7.75	7.63	7.75	9.00	9.13	9.75	9.25
Vicenza.....	id. id.	12.25	11.40	9.00	11.50	9.25	9.00	6.50	8.50	7.00	7.50	8.25	9.50	10.00	11.00	10.00
Gorizia.....	seconda qualità	10.67	8.80	8.60	9.40	9.00	8.60	8.80	8.00	7.80	7.80	8.40	8.80	9.00	8.80	8.80
Pola.....	prima id.	17.00	17.00	13.75	17.00	15.00	15.00	15.00	14.00	14.00	12.00	12.00	12.00	12.00	12.00	13.00
Trieste.....	id. id.	15.08	13.07	11.75	13.50	13.00	12.00	11.50	11.00	11.00	11.00	11.00	11.00	12.00	12.00	12.00
Bologna.....	seconda qualità	12.29	10.83	9.18	11.00	10.90	10.80	9.00	8.00	8.00	8.00	8.00	9.00	9.00	9.00	9.50
Ferrara.....	media 1ª e 2ª qualità	12.26	11.42	9.42	11.92	11.27	11.00	9.50	8.50	8.00	8.00	8.00	8.92	9.00	9.19	9.70
Forlì.....	pura panna 1ª id.	14.42	13.58	11.67	13.00	13.00	12.00	12.00	12.00	11.00	11.00	11.00	11.00	11.00	11.50	11.50
Modena.....	id. 1ª id.	11.79	10.41	8.27	11.00	11.00	10.00	8.00	8.00	6.00	6.25	6.50	6.50	8.50	8.50	9.00
Parma.....	pura panna	11.71	10.02	8.63	10.50	10.00	9.50	7.50	8.50	7.00	7.00	7.00	8.50	8.50	10.00	9.50
Piacenza.....	pura panna 1ª qualità	12.63	11.16	9.15	10.70	9.70	9.80	9.00	8.70	8.40	8.20	8.20	8.50	8.90	9.70	10.00
Ravenna.....	id. id.	16.50	13.04	11.33	13.00	13.00	12.00	12.00	11.00	11.00	10.00	10.00	11.00	11.00	11.00	11.00
Reggio nell'Emilia	id. id.	11.63	10.17	8.03	10.25	10.50	10.25	7.00	7.25	6.25	6.25	6.80	7.75	7.00	8.25	9.00
Arezzo.....	sciolto emiliano id.	13.08	11.21	9.67	11.00	11.00	11.00	10.00	9.00	8.00	8.00	8.00	10.00	10.00	10.00	10.00
Firenze.....	reggiano 2ª id.	13.00	12.33	10.08	11.00	11.00	11.00	11.00	11.00	11.00	11.00	8.00	8.00	9.50	9.50	10.00
Grosseto.....	non centrif. id. id.	11.88	10.33	8.71	10.00	10.00	10.00	10.00	8.50	8.00	7.00	7.00	7.00	8.00	9.00	9.00
Livorno.....	centrif. sciolto 1ª id.	14.92	12.83	11.17	12.00	12.00	12.00	12.00	12.00	12.00	11.00	10.00	10.00	10.00	10.50	10.50
Lucca.....	pura panna 1ª id.	14.83	13.08	12.04	13.50	12.00	12.00	12.00	12.50	12.00	12.00	10.50	12.00	12.00	12.00	12.00
Massa.....	id. 1ª id.	14.17	13.00	11.08	12.00	12.00	12.00	12.00	12.00	12.00	11.00	10.00	10.00	10.00	10.00	10.00
Pisa.....	pura panna	14.50	13.50	12.88	13.50	13.50	13.50	13.50	13.50	13.00	13.00	13.00	12.00	12.00	12.00	12.00
Pistoia.....	seconda qualità	14.03	12.58	10.36	12.00	12.00	12.00	10.00	9.67	10.00	9.67	9.67	9.67	10.00	10.00	10.00
Siena.....	emiliano di 2ª id.	13.27	11.73	9.71	11.50	11.50	11.50	10.00	9.00	9.00	9.00	8.00	9.00	9.00	9.00	10.00
Ancona.....	di pura panna	15.20	14.00	12.92	14.00	14.00	14.00	14.00	13.00	13.00	12.00	12.00	12.00	12.00	12.00	12.00
Ascoli Piceno.....	id. id.	14.54	12.83	11.00	12.00	12.00	12.00	12.00	12.00	12.00	10.00	10.00	10.00	10.00	10.00	10.00
Macerata.....	id. id.	12.79	11.13	8.92	11.00	11.00	10.50	9.00	8.00	7.50	7.50	7.50	7.50	9.00	9.00	9.50
Pesaro.....	emiliano 1ª qualità	13.50	13.00	13.83	13.00	13.00	14.00	14.00	14.00	14.00	14.00	14.00	14.00	14.00	14.00	14.00
Perugia.....	pura panna prima qualità	12.54	11.79	9.79	11.50	11.50	11.00	11.50	9.00	9.00	9.00	9.00	9.00	9.00	9.00	9.00
Terni.....	id. id.	14.00	13.63	12.67	13.00	13.00	13.00	13.00	13.00	13.00	13.00	13.00	13.00	12.00	12.00	12.00
Frosinone.....	id. id.	14.50	15.00	13.33	15.00	14.00	14.00	13.00	13.00	13.00	13.00	13.00	13.00	13.00	13.00	13.00
Rieti.....	centrifugato 1ª qualità	15.88	15.33	12.38	15.65	15.65	15.00	12.50	11.25	10.75	10.75	10.75	12.00	12.25	12.50	12.50
Roma.....	di pura panna centrifugato	15.00	13.33	10.83	12.00	12.00	12.00	12.00	12.00	11.00	10.00	10.00	10.00	10.00	10.00	10.00
Viterbo.....	di pura panna	15.45	14.92	13.27	14.50	14.75	14.50	14.00	13.50	13.00	12.50	12.50	12.50	12.50	13.00	13.00
Aquila degli Abr.	pura panna 1ª qualità	16.42	16.00	14.67	16.00	16.00	16.00	15.00	15.00	14.00	14.00	14.00	14.00	14.00	14.00	14.00
Campobasso.....	id. id.	13.58	13.00	13.00	13.00	13.00	13.00	13.00	13.00	13.00	13.00	13.00	13.00	13.00	13.00	13.00
Chieti.....	prima qualità	17.08	16.58	13.92	16.00	17.00	17.00	13.00	13.00	13.00	13.00	13.00	13.00	13.00	13.00	13.00
Pescara.....	centrifugato 1ª qualità	17.00	17.00	16.58	17.00	17.00	17.00	17.00	17.00	17.00	17.00	16.00	16.00	16.00	16.00	16.00
Teramo.....	superiore extra															

(Segue) II. — Prezzi al minuto.

(Segue) TAV. V. — Prezzi al minuto di 21 principali generi di consumo nei Comuni Capiluoghi di Provincia (1).

OLIO DI OLIVA.

(Prezzi a l. in lire)

COMUNI CAPILUOGHI DI PROVINCIA	QUALITÀ	PREZZI MEDI ANNUI			PREZZI AL 1° DI CIASCUN MERE DELL'ANNO 1933											
		1931	1932	1933	Gennaio	Febbraio	Marzo	Aprile	Maggio	Giugno	Luglio	Agosto	Settembre	Ottobre	Novembre	Dicembre
		Alessandria.....	puro di 1ª qualità	6.29	5.70	4.88	5.47	5.25	5.25	5.07	4.76	4.49	4.07	4.07	4.76	4.72
Aosta.....	seconda id.	6.79	6.60	6.12	6.23	6.23	6.23	6.23	6.23	6.23	6.23	6.23	6.23	5.79	5.79	5.79
Cuneo.....	prima id.	6.77	6.29	5.42	6.01	6.01	5.84	5.34	5.34	5.34	5.34	5.34	5.34	5.34	5.34	4.90
Novara.....	id. id.	6.68	5.55	4.99	5.34	4.03	4.63	4.73	4.45	5.34	4.90	4.90	5.34	5.34	5.34	4.98
Torino.....	id. id.	6.20	5.74	5.02	5.46	5.34	5.12	5.05	4.90	4.90	4.90	4.90	4.90	4.90	4.90	4.90
Vercelli.....	id. id.	6.61	6.23	5.56	6.23	5.79	5.79	5.79	5.34	5.79	5.34	5.34	5.34	5.34	5.34	5.34
Genova.....	sopraffino, 1ª id.	6.68	5.97	5.27	5.61	5.45	5.40	5.30	5.00	5.00	5.20	5.30	5.30	5.30	5.15	5.20
Imperia.....	puro di 2ª id.	5.67	5.46	5.16	5.16	5.16	5.16	5.16	5.16	5.16	5.16	5.16	5.16	5.16	5.16	5.16
La Spezia.....	id. 2ª id.	5.93	5.58	4.51	5.03	4.98	4.63	4.54	4.36	4.32	4.72	4.32	4.32	4.36	4.23	4.27
Savona.....	id. 1ª id.	5.88	5.69	4.76	5.34	4.90	4.90	4.72	4.72	4.63	4.63	4.63	4.63	4.63	4.63	4.03
Bergamo.....	prima qualità extra id.	7.16	6.94	6.34	6.68	6.08	6.08	6.23	6.23	6.23	6.23	6.23	6.23	6.23	6.23	6.23
Brescia.....	id. qualità di riviera, 1ª qualità	6.43	5.92	4.99	5.70	5.47	5.38	5.30	5.16	4.63	4.63	4.72	4.72	4.72	4.67	4.76
Como.....	puro, 1ª id.	7.08	6.50	5.67	6.50	6.50	6.00	5.50	6.00	5.00	5.00	6.00	5.00	5.50	5.50	5.50
Cremona ed Uniti.....	prima id.	6.93	6.13	5.27	6.05	5.79	5.79	5.34	5.16	4.90	4.90	5.16	4.90	5.16	5.16	4.90
Mantova.....	id. id.	7.20	6.49	5.48	5.79	5.34	5.34	5.34	5.34	5.34	5.52	5.61	5.61	5.61	5.61	5.34
Milano.....	id. id.	6.54	6.19	5.42	5.91	5.72	5.66	5.40	5.30	5.23	5.20	5.14	5.42	5.30	5.28	5.29
Pavia.....	id. id.	6.42	5.97	5.08	5.34	5.34	4.90	4.90	4.90	4.90	4.90	4.90	4.90	5.34	5.34	5.34
Sondrio.....	vergine, 1ª id.	7.84	7.53	7.38	7.50	7.50	7.50	7.50	7.50	7.50	7.50	7.50	7.50	7.00	7.00	7.00
Varese.....	superiore 1ª qual. vergine	6.23	6.19	5.60	5.79	5.79	5.79	5.79	5.79	5.79	5.79	5.79	5.79	5.79	5.34	4.90
Bolzano.....	seconda qualità	6.31	5.95	5.09	5.61	5.34	5.34	5.16	5.07	4.94	4.94	4.94	4.94	4.94	4.94	4.94
Trento.....	raffinato, 1ª id.	6.42	5.99	5.29	5.82	5.76	5.46	5.22	5.22	5.25	5.17	5.12	5.16	5.11	5.11	5.11
Belluno.....	prima id.	6.96	6.32	5.18	6.00	5.50	5.50	5.20	5.00	5.00	5.00	5.00	5.00	5.00	5.00	5.00
Padova.....	fino di 1ª id.	6.45	5.70	5.17	5.30	5.30	5.30	5.30	5.20	5.20	5.15	5.15	5.15	5.15	5.05	4.80
Rovigo.....	seconda id.	6.19	5.68	5.07	5.52	5.52	4.98	4.98	4.98	4.98	4.98	4.98	4.98	4.98	4.98	4.98
Treviso.....	id. id.	6.19	5.54	4.80	5.15	5.10	5.00	4.95	4.70	4.70	4.80	4.80	4.65	4.65	4.65	4.65
Udine.....	extra vergine	6.85	6.23	5.73	6.00	6.00	6.00	5.80	5.80	5.80	5.80	5.50	5.50	5.50	5.50	5.50
Venezia.....	prima qualità extra	6.48	5.86	5.04	5.50	5.20	5.20	5.00	4.80	4.80	5.00	5.00	5.00	5.00	5.00	5.00
Verona.....	seconda qualità	6.02	5.50	4.68	5.12	5.12	4.67	4.45	4.45	4.45	4.67	4.67	4.67	4.67	4.58	4.58
Vicenza.....	1ª qualità sopraffino	7.48	6.71	5.73	6.00	5.85	5.85	5.50	5.50	5.50	5.30	5.80	5.80	5.80	5.80	6.00
Gorizia.....	seconda qualità	5.93	5.53	4.83	5.40	5.20	5.00	5.00	4.80	4.80	4.80	4.60	4.60	4.60	4.60	4.60
Pola.....	Istria di 1ª id.	6.00	5.80	4.82	5.60	5.20	5.00	4.80	4.80	4.80	4.80	4.60	4.60	4.60	4.60	4.40
Trieste.....	di Bari, 2ª id.	6.00	5.18	4.85	5.20	5.00	4.80	4.80	4.80	4.80	4.80	4.80	4.80	4.80	4.80	4.80
Bologna.....	seconda qualità	6.36	5.85	5.41	5.85	5.55	5.37	5.37	5.37	5.37	5.37	5.37	5.37	5.37	5.37	5.15
Ferrara.....	prima id.	6.30	5.88	5.12	5.69	5.56	5.23	5.12	5.03	5.48	4.98	4.98	4.90	4.81	4.81	4.81
Forlì.....	id. id.	6.23	5.94	5.36	5.79	5.56	5.34	5.34	5.34	5.34	5.34	5.34	5.34	5.34	4.90	5.34
Modena.....	vergine extra, 1ª qualità	6.31	5.56	4.79	5.34	5.34	4.90	4.90	4.90	4.90	4.90	4.45	4.45	4.45	4.45	4.45
Parma.....	prima id.	6.13	5.75	5.51	5.79	5.61	5.61	5.34	5.34	5.34	5.52	5.52	5.52	5.52	5.52	5.52
Piacenza.....	puro di 1ª id.	6.00	6.21	5.63	6.01	6.08	5.70	5.61	5.61	5.61	5.61	5.61	5.61	5.61	5.61	5.52
Ravenna.....	prima id.	6.62	6.01	5.24	5.61	5.61	5.56	5.34	5.03	5.03	5.03	5.03	4.98	5.21	5.21	5.21
Reggio nell'Emilia.....	seconda id.	6.07	5.89	4.94	5.56	5.47	5.34	5.16	5.16	4.72	4.67	4.76	4.76	4.72	4.36	4.54
Arezzo.....	prima id.	6.20	5.37	5.05	5.34	5.34	5.34	5.34	5.16	4.90	4.90	4.90	4.90	4.90	4.90	4.72
Firenze.....	media, 1ª e 2ª id.	6.08	5.84	5.18	5.30	5.41	5.37	5.12	5.12	5.12	5.12	5.12	5.12	5.12	5.12	5.12
Grosseto.....	prima id.	6.12	5.45	4.27	5.00	4.50	4.30	4.30	4.30	4.00	4.00	4.20	4.00	4.20	4.20	4.20
Livorno.....	id. id.	6.24	5.66	4.88	5.25	5.20	5.20	5.20	4.70	4.70	4.80	4.70	4.70	4.70	4.70	4.70
Lucca.....	id. id.	6.23	6.34	5.16	5.34	4.90	4.90	4.90	4.90	4.90	5.34	5.34	5.34	5.34	5.34	5.34
Massa.....	id. id.	5.96	5.69	4.64	4.90	4.90	4.90	4.90	4.45	4.45	4.45	4.45	4.45	4.45	4.45	4.90
Pisa.....	seconda id.	5.34	5.36	4.22	5.25	5.25	5.18	4.90	4.72	4.72	4.72	4.63	4.63	4.63	4.63	4.54
Pistoia.....	prima id.	6.57	6.80	6.22	6.80	6.80	6.80	6.80	6.00	6.00	6.00	6.00	6.00	5.80	5.80	5.80
Siena.....	id. id.	5.87	5.35	4.53	5.21	5.05	4.74	4.45	4.45	4.45	4.45	4.45	4.10	4.30	4.30	4.30
Ancona.....	id. id.	6.13	5.13	4.21	4.80	4.50	4.50	4.20	4.20	4.00	4.00	4.00	4.00	4.00	4.00	4.35
Ascoli Piceno.....	superiore, 1ª id.	6.58	6.08	5.46	5.50	5.50	5.50	5.50	5.50	5.50	5.50	5.50	5.50	5.50	5.50	5.50
Macerata.....	prima id.	6.05	6.17	5.88	6.50	6.50	6.50	6.50	6.50	6.50	6.50	6.50	6.50	6.50	6.50	6.50
Pesaro.....	superiore, 1ª id.	6.17	5.60	4.73	5.34	4.90	4.90	4.72	4.72	4.72	4.72	4.72	4.72	4.45	4.45	4.45
Perugia.....	prima id.	6.23	5.60	4.85	5.34	5.34	5.01	4.78	4.67	4.67	4.67	4.67	4.67	4.67	4.67	4.67
Terni.....	id. id.	5.99	5.79	5.00	5.50	5.00	5.00	5.00	5.00	5.00	5.00	5.00	5.00	5.00	5.00	4.50
Frosinone.....	id. id.	6.00	5.33	4.54	5.00	4.50	4.50	4.50	4.50	4.50	4.50	4.50	4.50	4.50	4.50	4.50
Rieti.....	id. id.	5.67	5.52	4.32	5.50	5.00	4.40	4.40	4.20	4.00	4.70	4.00	3.90	3.90	3.90	3.90
Roma.....	superiore locale, 1ª qualità	6.08	5.72	4.74	5.40	5.40	4.80	4.80	4.70	4.70	4.00	4.50	4.50	4.65	4.65	4.75
Viterbo.....	locale di 1ª qualità	5.61	5.71	4.38	5.50	5.00	4.50	4.50	4.50	4.50	4.00	4.00	4.00	4.00	4.00	4.00
Aquila degli Abr.....	fino, di 1ª id.	6.71	5.56	4.53	5.25	4.75	4.70	4.50	4.40	4.25	4.30	4.30	4.35	4.55	4.45	4.60
Campobasso.....	sopraffino, 1ª id.	5.58	5.00	4.15	4.50	4.50	4.00	4.00	4.00	4.00	4.00	4.00	4.20	4.20	4.20	4.20
Chieti.....	locale di 1ª id.	5.94	5.97	4.38	5.50	4.50	4.50	4.50	4.20	4.20	4.20	4.00	4.00	4.50	4.50	4.00
Pescara.....	seconda id.	5.96	5.44	4.33	5.00	5.00	5.00	4.20	4.00	4.00	4.00	4.00	4.20	4.20	4.20	4.20
Teramo.....	prima id.	6.25	5.48	5.00	5.00	5.00	5.00	5.00	5.00	5.00	5.00	5.00	5.00	5.00	5.00	5.00
Avellino.....	di puro oliva, 1ª id.	6.38	5.58	5.21	5.50	5.50	5.50	5.50	5.50	5.50	5.50	5.50	5.50	5.50	5.50	5.50
Benevento.....	prima id.	6.17	5.04	4.55	5.00	5.00	5.00	5.00	5.00	5.00	4.00	4.00	4.00	4.00	4.00	4.60
Napoli.....	superiore, 2ª id.	6.03	5.17	4.10	4.50	4.50	4.50	3.50	3.50	3.40	4.00	4.00	4.00	4.30		

(Segue) II. — Prezzi al minuto.

(Segue) TAV. V. — Prezzi al minuto di 21 principali generi di consumo nei Comuni Capiluoghi di Provincia (1).

CAFFÈ TOSTATO.

(Prezzi al kg. in lire)

COMUNI CAPILUOGHI DI PROVINCIA	QUALITÀ	PREZZI MEDI			PREZZI AL 1° DI CIASCUN MESE DELL'ANNO 1933											
		ANNUI			Gennaio	Febbraio	Marzo	Aprile	Maggio	Giugno	Luglio	Agosto	Settembre	Ottobre	Novembre	Dicembre
		1931	1932	1933												
Alessandria	Santos superiore	30.44	29.85	29.60	29.80	29.70	29.60	29.70	29.60	29.60	29.60	29.45	29.55	29.60	29.55	29.50
Aosta	Minas	30.00	30.00	30.00	30.00	30.00	30.00	30.00	30.00	30.00	30.00	30.00	30.00	30.00	30.00	30.00
Cuneo	Santos superiore	28.25	28.00	27.85	28.00	28.00	28.00	28.00	28.00	28.00	28.00	28.00	28.00	28.00	27.50	27.25
Novara	Santos	31.08	30.00	29.88	30.00	30.00	30.00	30.00	30.00	30.00	30.00	30.00	30.00	30.00	30.00	28.50
Torino	id.	28.40	27.60	27.30	27.50	27.50	27.33	27.33	27.33	27.33	27.33	27.25	27.25	27.25	27.00	27.00
Vercelli	id.	29.13	28.83	29.33	30.00	30.00	30.00	30.00	30.00	30.00	30.00	30.00	30.00	30.00	29.00	29.00
Genova	Santos regular	27.88	28.42	27.71	29.00	28.50	28.50	28.50	28.50	28.00	27.50	27.00	27.00	27.00	26.50	26.50
Imperia	Santos superiore	28.58	28.32	28.00	28.00	28.00	28.00	28.00	28.00	28.00	28.00	28.00	28.00	28.00	28.00	28.00
La Spezia	id. id.	28.96	28.95	28.49	28.35	28.60	28.55	28.50	28.50	28.50	28.40	28.50	28.50	28.50	28.50	28.00
Savona	id. id.	28.04	27.81	27.71	28.50	28.00	28.00	28.00	27.50	27.50	27.50	27.50	27.50	27.50	27.50	27.50
Bergamo	id. id.	29.42	29.00	29.00	29.00	29.00	29.00	29.00	29.00	29.00	29.00	29.00	29.00	29.00	29.00	29.00
Brescia	Santos	27.36	27.63	26.93	27.65	27.65	27.20	27.20	27.20	26.95	26.95	26.65	26.65	26.50	26.10	26.10
Como	Santos superiore	30.00	30.17	29.50	32.00	30.00	28.00	28.00	28.00	28.00	28.00	30.00	30.00	30.00	30.00	30.00
Cremona ed Uniti	id. id.	32.92	32.50	32.25	32.50	32.50	32.50	32.50	32.50	32.50	32.50	32.00	32.00	32.00	32.00	32.00
Mantova	Santos	31.58	31.33	31.71	31.00	31.50	32.00	32.00	32.00	32.00	32.00	32.00	32.00	32.00	32.00	30.00
Milano	id.	29.63	29.68	29.75	29.73	29.77	29.73	29.72	29.76	29.65	29.88	29.74	29.07	29.67	29.73	29.87
Pavia	Santos superiore	29.67	29.00	27.83	29.00	29.00	29.00	29.00	29.00	29.00	29.00	29.00	29.00	29.00	29.00	29.00
Sondrio	Santos	28.00	28.00	28.00	28.00	28.00	28.00	28.00	28.00	28.00	28.00	28.00	28.00	28.00	28.00	28.00
Varese	id.	27.50	27.50	27.42	27.50	27.50	27.50	27.50	27.50	27.50	27.50	27.50	27.50	27.50	27.00	27.00
Bolzano	Santos superiore	29.90	29.97	30.00	30.00	30.00	30.00	30.00	30.00	30.00	30.00	30.00	30.00	30.00	30.00	30.00
Trento	Santos	28.84	28.97	28.95	29.14	29.14	29.07	29.00	28.86	29.00	29.14	28.86	28.86	28.86	28.86	28.57
Belluno	Minas	28.13	28.00	28.00	28.00	28.00	28.00	28.00	28.00	28.00	28.00	28.00	28.00	28.00	28.00	28.00
Padova	Santos buono	28.50	28.58	28.88	29.00	29.00	29.00	29.00	29.00	29.00	29.00	29.00	29.00	29.00	28.50	28.50
Rovigo	Minas di 2ª qualità	26.04	26.00	25.67	26.00	26.00	26.00	26.00	26.00	26.00	26.00	26.00	26.00	26.00	24.00	24.00
Treviso	id. id.	26.94	26.79	26.38	26.50	26.70	26.55	26.55	26.55	26.25	26.95	26.25	26.25	26.25	26.25	26.25
Udine	Santos id.	28.98	28.75	28.56	28.75	28.55	28.75	28.75	28.75	28.75	28.75	28.45	28.75	28.45	28.00	28.00
Venezia	id. id.	28.33	28.00	28.00	28.00	28.00	28.00	28.00	28.00	28.00	28.00	28.00	28.00	28.00	28.00	28.00
Verona	id. buono	29.25	29.38	28.13	29.00	29.00	29.00	29.00	29.00	29.00	29.00	29.00	29.00	29.00	27.50	27.00
Vicenza	Santos	29.19	29.25	29.08	29.25	29.25	29.25	29.25	29.25	29.25	29.25	29.25	29.25	29.25	28.25	28.25
Gorizia	id.	28.43	28.63	28.55	28.80	28.80	28.80	28.80	28.80	28.80	28.80	28.80	28.80	28.80	28.00	28.00
Pola	Minas	28.00	28.00	28.00	28.00	28.00	28.00	28.00	28.00	28.00	28.00	28.00	28.00	28.00	28.00	28.00
Trieste	Santos	31.25	31.00	30.83	31.00	31.00	31.00	31.00	31.00	31.00	31.00	31.00	31.00	31.00	30.00	30.00
Bologna	Santos di 1ª qualità	31.17	30.88	30.73	30.70	30.55	30.50	30.50	30.50	30.50	30.50	30.50	30.50	30.50	31.50	31.50
Ferrara	Santos	31.28	30.74	30.13	30.50	30.37	30.37	30.62	30.33	30.33	30.33	30.33	30.33	30.33	29.60	29.00
Forlì	Santos superiore	32.80	32.80	32.50	32.80	32.80	32.80	32.80	32.80	32.80	32.80	32.80	32.80	32.80	31.00	31.00
Modena	id. id.	28.83	28.00	28.00	28.00	28.00	28.00	28.00	28.00	28.00	28.00	28.00	28.00	28.00	28.00	28.00
Parma	id. comune	28.75	28.99	29.00	29.00	29.00	29.00	29.00	29.00	29.00	29.00	29.00	29.00	29.00	29.00	29.00
Piacenza	id. buono	27.06	27.23	27.03	27.10	27.10	27.10	27.10	27.10	27.10	27.10	27.10	27.10	27.10	26.90	26.80
Ravenna	Santos	31.00	31.00	30.17	31.00	31.00	31.00	31.00	31.00	31.00	31.00	31.00	31.00	31.00	30.00	30.00
Reggio nell'Emilia	Santos buono	29.00	28.92	30.00	30.00	30.00	30.00	30.00	30.00	30.00	30.00	30.00	30.00	30.00	30.00	30.00
Arezzo	Santos di 1ª qualità	29.67	29.50	29.50	29.50	29.50	29.50	29.50	29.50	29.50	29.50	29.50	29.50	29.50	29.50	29.50
Firenze	med. Santos sup. e buono	30.85	28.59	27.95	28.67	28.67	28.67	28.67	28.67	28.67	28.67	28.67	28.67	28.67	28.67	28.67
Grosseto	Santos buono	31.00	30.00	28.00	28.00	28.00	28.00	28.00	28.00	28.00	28.00	28.00	28.00	28.00	28.00	28.00
Livorno	Santos	30.00	30.00	30.00	30.00	30.00	30.00	30.00	30.00	30.00	30.00	30.00	30.00	30.00	30.00	30.00
Lucca	id.	28.38	30.00	30.00	30.00	30.00	30.00	30.00	30.00	30.00	30.00	30.00	30.00	30.00	30.00	30.00
Massa	id.	29.00	29.00	29.00	29.00	29.00	29.00	29.00	29.00	29.00	29.00	29.00	29.00	29.00	29.00	29.00
Pisa	Santos buono	28.25	28.00	28.00	28.00	28.00	28.00	28.00	28.00	28.00	28.00	28.00	28.00	28.00	28.00	28.00
Pistoia	id. id.	31.00	31.00	30.58	31.00	31.00	31.00	31.00	31.00	31.00	31.00	31.00	31.00	31.00	30.00	29.00
Siena	id. di 1ª qualità	32.42	32.00	31.83	32.00	32.00	32.00	32.00	32.00	32.00	32.00	32.00	32.00	31.33	31.33	31.33
Ancona	Santos	27.50	27.50	27.46	27.50	27.50	27.50	27.50	27.50	27.50	27.50	27.50	27.50	27.50	27.50	27.00
Ascoli Piceno	Santos superiore	30.60	30.60	30.20	30.60	30.60	30.60	30.60	30.60	30.60	30.60	30.60	30.60	30.60	30.00	30.00
Macerata	id. 1ª qualità	29.50	30.60	30.00	30.00	30.00	30.00	30.00	30.00	30.00	30.00	30.00	30.00	30.00	30.00	30.00
Pesaro	med. Santos buono e sup.	28.33	28.00	28.00	28.00	28.00	28.00	28.00	28.00	28.00	28.00	28.00	28.00	28.00	28.00	28.00
Perugia	Santos comune 1ª qual.	28.58	28.50	28.50	28.50	28.50	28.50	28.50	28.50	28.50	28.50	28.50	28.50	28.50	28.50	28.50
Terni	Santos	27.50	27.50	27.71	28.00	28.00	28.00	28.00	28.00	28.00	28.00	28.00	28.00	28.00	27.50	27.50
Frosinone	Santos buono	32.00	30.17	30.00	30.00	30.00	30.00	30.00	30.00	30.00	30.00	30.00	30.00	30.00	30.00	30.00
Rieti	Santos	30.42	30.25	29.58	31.00	31.00	30.00	30.00	30.00	30.00	30.00	30.00	30.00	30.00	29.00	29.00
Roma	Santos superiore e buono	28.38	28.25	28.42	28.75	28.75	28.50	28.50	28.50	28.50	28.50	28.50	28.50	28.50	28.00	28.00
Viterbo	Santos	28.00	27.92	28.00	28.00	28.00	28.00	28.00	28.00	28.00	28.00	28.00	28.00	28.00	28.00	28.00
Aquila degli Abr.	Santos buono	29.99	28.21	27.65	28.40	28.00	28.00	28.00	28.00	27.40	27.40	27.40	27.40	27.40	27.20	27.20
Campobasso	Santos	33.00	33.00	33.00	33.00	33.00	33.00	33.00	33.00	33.00	33.00	33.00	33.00	33.00	33.00	33.00
Chieti	id.	29.08	29.00	29.00	29.00	29.00	29.00	29.00	29.00	29.00	29.00	29.00	29.00	29.00	29.00	29.00
Pescara	Santos di 2ª qualità	29.83	30.25	30.33	31.00	31.00	31.00	31.00	30.00	30.00	30.00	30.00	30.00	30.00	30.00	30.00
Teramo	id. buono	35.00	35.00	34.83	35.00	35.00	35.00	35.00	35.00	35.00	35.00	35.00	35.00	35.00	34.00	34.00
Avellino	id. di 1ª qualità	37.00	31.17	30.00	30.00	30.00	30.00	30.00	30.00	30.00	30.00	30.00	30.00	30.00	30.00	30.00
Benevento	San Domingo	27.00	27.00	27.00	27.00	27.00	27.00	27.00	27.00	27.00	27.00	27.00	27.00	27.00	27.00	27.00
Napoli	Santos buono	28.21	28.38	28.00	28.00	28.00	28.00	28.00	28.00	28.00	28.00	28.00	28.00	28.00	28.00	28.00
Salerno	id. superiore	29.00	29.17	28.00	28.00	28.00	28.00	28.00	28.00	28.00	28.00	28.00	28.00	28.00	28.00	28.00
Bari	Santos	29.50	29.92	29.50	30.00	30.00	30.00	30.00	30.00	30.00	30.00	30.00	30.00	30.00	29.00	29.00
Brindisi	id.	32.00	32.00	32.00	32.00</											

(Segue) Prezzi al minuto.

(Segue) TAV. V. — Prezzi al minuto di 21 principali generi di consumo nei Comuni Capiluoghi di Provincia (1).

LATTE.

(Prezzi al l. in lire)

COMUNI CAPILUOGHI DI PROVINCIA	QUALITÀ	PREZZI MEDI ANNUI			PREZZI AL 1° DI CIASCUN MESE DELL'ANNO 1933											
		1931	1932	1933	Gennaio	Febbraio	Marzo	Aprile	Maggio	Giugno	Luglio	Agosto	Settembre	Ottobre	Novembre	Dicembre
		Alessandria.....	intero di vacca	1.02	1.00	1.00	1.00	1.00	1.00	1.00	1.00	1.00	1.00	1.00	1.00	1.00
Aosta.....	id.	1.15	1.11	1.02	1.10	1.10	1.00	1.00	1.00	1.00	1.00	1.00	1.00	1.00	1.00	1.00
Cuneo.....	id.	0.96	0.84	0.73	0.80	0.80	0.80	0.80	0.80	0.70	0.70	0.70	0.70	0.70	0.70	0.70
Novara.....	id.	0.80	0.78	0.80	0.85	0.85	0.85	0.85	0.85	0.85	0.80	0.75	0.75	0.75	0.75	0.70
Torino.....	id.	1.01	0.89	0.90	0.90	0.90	0.90	0.90	0.90	0.90	0.90	0.90	0.90	0.90	0.90	0.90
Vercelli.....	id.	0.83	0.87	0.83	0.90	0.90	0.90	0.90	0.80	0.80	0.80	0.80	0.80	0.80	0.80	0.80
Genova.....	id.	1.16	1.01	0.99	1.10	1.05	1.05	1.05	1.00	1.00	1.00	1.00	0.95	0.90	0.90	0.90
Imperia.....	id.	1.15	1.12	1.15	1.15	1.15	1.15	1.15	1.15	1.15	1.15	1.15	1.15	1.15	1.15	1.15
La Spezia.....	scremato di vacca	1.10	1.10	1.08	1.10	1.10	1.10	1.10	1.10	1.10	1.10	1.10	1.10	1.10	1.10	1.00
Savona.....	intero id.	1.09	1.00	0.93	1.00	1.00	1.00	1.00	1.00	0.90	0.90	0.90	0.90	0.90	0.90	0.90
Bergamo.....	id.	0.95	0.86	0.81	0.80	0.85	0.85	0.85	0.80	0.80	0.80	0.80	0.80	0.80	0.80	0.80
Brescia.....	intero di vacca pastorizzato	1.11	1.14	1.09	1.10	1.10	1.10	1.10	1.10	1.10	1.10	1.10	1.10	1.10	1.10	1.10
Como.....	intero di vacca	1.06	1.02	1.00	1.00	1.00	1.00	1.00	1.00	1.00	1.00	1.00	1.00	1.00	1.00	1.00
Cremona ed Uniti	id.	1.05	0.98	0.95	0.95	1.00	0.95	0.95	0.95	0.95	0.95	0.95	0.90	0.90	0.95	0.95
Mantova.....	id.	0.78	0.78	0.80	0.80	0.80	0.80	0.80	0.80	0.80	0.80	0.80	0.80	0.80	0.80	0.80
Milano.....	pastorizzato in bottiglia	1.22	1.19	1.20	1.20	1.20	1.20	1.20	1.20	1.20	1.20	1.20	1.20	1.20	1.20	1.20
Pavia.....	intero di vacca	0.90	0.84	0.83	0.90	0.90	0.90	0.90	0.90	0.85	0.80	0.80	0.80	0.80	0.80	0.85
Sondrio.....	id.	0.90	0.90	0.90	0.90	0.90	0.90	0.90	0.90	0.90	0.90	0.90	0.90	0.90	0.90	0.90
Varese.....	pastorizzato di vacca	1.24	1.24	1.20	1.20	1.20	1.20	1.20	1.20	1.20	1.20	1.20	1.20	1.20	1.20	1.20
Bolzano.....	intero di vacca	1.00	0.94	0.90	0.90	0.90	0.90	0.90	0.90	0.90	0.90	0.90	0.90	0.90	0.90	0.90
Trento.....	id.	0.92	0.90	0.74	0.80	0.80	0.80	0.80	0.80	0.70	0.70	0.70	0.70	0.70	0.70	0.70
Belluno.....	pastorizzato di vacca	0.84	0.84	0.77	0.80	0.80	0.80	0.80	0.80	0.80	0.80	0.80	0.80	0.80	0.80	0.80
Padova.....	intero di vacca	0.83	0.85	0.81	0.85	0.85	0.85	0.80	0.80	0.80	0.80	0.80	0.80	0.80	0.80	0.80
Rovigo.....	id.	0.82	0.80	0.80	0.80	0.80	0.80	0.80	0.80	0.80	0.80	0.80	0.80	0.80	0.80	0.80
Treviso.....	id.	0.83	0.80	0.74	0.75	0.75	0.75	0.75	0.75	0.75	0.75	0.75	0.75	0.75	0.70	0.70
Udine.....	id.	1.00	0.82	0.80	0.80	0.80	0.80	0.80	0.80	0.80	0.80	0.80	0.80	0.80	0.80	0.80
Venezia.....	pastorizzato di vacca	1.03	0.97	0.98	0.90	0.90	0.90	1.00	1.00	1.00	1.00	1.00	1.00	1.00	1.00	1.00
Verona.....	intero id.	0.88	0.85	0.90	0.90	0.90	0.90	0.90	0.90	0.90	0.90	0.90	0.90	0.90	0.90	0.90
Vicenza.....	pastorizzato id.	0.96	0.92	0.90	0.90	0.90	0.90	0.90	0.90	0.90	0.90	0.90	0.90	0.90	0.90	0.90
Gorizia.....	intero id.	0.96	0.91	0.85	0.85	0.85	0.85	0.85	0.85	0.85	0.85	0.85	0.85	0.85	0.85	0.85
Pola.....	intero di vacca	1.20	1.20	1.16	1.20	1.20	1.20	1.20	1.20	1.20	1.20	1.10	1.10	1.10	1.10	1.10
Trieste.....	id.	1.15	1.06	1.00	1.00	1.00	1.00	1.00	1.00	1.00	1.00	1.00	1.00	1.00	1.00	1.00
Bologna.....	id.	0.90	0.90	0.80	0.80	0.80	0.80	0.80	0.80	0.80	0.80	0.80	0.80	0.80	0.80	0.80
Ferrara.....	id.	0.95	0.90	0.87	0.90	0.90	0.90	0.90	0.90	0.90	0.90	0.90	0.90	0.90	0.90	0.90
Forlì.....	id.	0.90	0.89	0.90	0.90	0.90	0.90	0.90	0.90	0.90	0.90	0.90	0.90	0.90	0.90	0.90
Modena.....	id.	0.73	0.75	0.75	0.75	0.75	0.75	0.75	0.75	0.75	0.75	0.75	0.75	0.75	0.75	0.75
Parma.....	id.	0.90	0.91	0.90	0.90	0.90	0.90	0.90	0.90	0.90	0.90	0.90	0.90	0.90	0.90	0.90
Piacenza.....	id.	0.75	0.70	0.69	0.70	0.70	0.70	0.70	0.70	0.70	0.70	0.70	0.65	0.65	0.65	0.70
Ravenna.....	id.	0.92	0.90	0.83	0.90	0.90	0.90	0.90	0.80	0.80	0.80	0.80	0.80	0.80	0.80	0.80
Reggio nell'Emilia	id.	0.80	0.82	0.85	0.85	0.85	0.75	0.90	0.90	0.90	0.85	0.85	0.85	0.85	0.85	0.80
Arezzo.....	id.	1.08	1.07	0.88	1.00	1.00	1.00	1.00	1.00	0.80	0.80	0.80	0.80	0.80	0.80	0.80
Firenze.....	id.	1.08	1.03	0.93	1.00	1.00	1.00	0.90	0.90	0.90	0.90	0.90	0.90	0.90	0.90	0.90
Grosseto.....	id.	1.23	1.20	1.05	1.20	1.20	1.20	1.00	1.00	1.00	1.00	1.00	1.00	1.00	1.00	1.00
Livorno.....	id.	1.14	1.05	0.92	1.00	1.00	1.00	1.00	1.00	0.90	0.80	0.80	0.80	0.80	0.85	0.90
Lucca.....	id.	0.85	0.85	0.84	0.85	0.85	0.85	0.85	0.85	0.85	0.85	0.85	0.85	0.80	0.80	0.80
Massa.....	id.	0.99	0.90	0.87	0.90	0.90	0.90	0.90	0.90	0.90	0.90	0.90	0.90	0.80	0.80	0.80
Pisa.....	id.	1.05	1.04	0.97	1.00	1.00	1.00	1.00	1.00	1.00	1.00	1.00	0.90	0.90	0.90	0.90
Pistoia.....	id.	0.90	0.80	0.73	0.80	0.80	0.80	0.80	0.70	0.70	0.70	0.70	0.70	0.70	0.70	0.70
Sienna.....	id.	1.31	1.17	1.00	1.07	1.07	1.00	1.00	1.00	1.00	0.97	0.97	0.97	0.97	1.00	1.00
Ancona.....	id.	1.00	0.95	0.80	0.90	0.90	0.90	0.90	0.80	0.75	0.75	0.75	0.75	0.75	0.75	0.75
Ascoli Piceno.....	id.	1.10	1.10	0.93	1.00	1.00	1.00	1.00	0.90	0.90	0.90	0.90	0.90	0.90	0.90	0.90
Macerata.....	id.	1.00	0.96	0.90	1.00	1.00	1.00	1.00	0.90	0.90	0.90	0.90	0.90	0.90	0.90	0.90
Pesaro.....	id.	1.04	1.00	0.93	1.00	1.00	1.00	0.80	0.75	0.70	0.70	0.75	0.65	0.65	0.65	0.80
Perugia.....	id.	0.98	0.87	0.72	0.80	0.80	0.75	0.80	0.70	0.70	0.70	0.70	0.65	0.65	0.65	0.65
Terni.....	id.	1.10	1.13	0.95	1.00	1.00	1.00	1.00	1.00	1.00	0.90	0.90	0.90	0.90	0.90	0.90
Frosinone.....	id.	1.10	0.95	0.85	0.85	0.85	0.85	0.85	0.85	0.85	0.85	0.85	0.85	0.85	0.85	0.85
Rieti.....	id.	1.12	0.98	0.86	0.90	0.90	0.90	0.90	0.90	0.90	0.90	0.90	0.80	0.80	0.80	0.80
Roma.....	id.	1.30	1.30	1.30	1.30	1.30	1.30	1.30	1.30	1.30	1.30	1.30	1.30	1.30	1.30	1.30
Viterbo.....	id.	1.03	0.89	0.65	0.90	0.90	0.70	0.70	0.50	0.50	0.50	0.50	0.50	0.70	0.70	0.70
Aquila degli Abr.	id.	1.19	1.12	0.94	0.95	0.95	0.95	0.95	0.92	0.92	0.92	0.92	0.94	0.92	0.94	0.94
Campobasso.....	id.	0.94	0.90	0.80	0.80	0.80	0.80	0.80	0.80	0.80	0.80	0.80	0.80	0.80	0.80	0.80
Chieti.....	id.	1.43	1.32	1.10	1.20	1.20	1.20	1.20	1.20	1.20	1.00	1.00	1.00	1.00	1.00	1.00
Pescara.....	id.	1.32	1.32	1.50	1.50	1.50	1.50	1.50	1.50	1.50	1.50	1.50	1.50	1.50	1.50	1.50
Teramo.....	id.	1.34	1.24	1.04	1.10	1.10	1.10	1.10	1.10	1.00	1.00	1.00	1.00	1.00	1.00	1.00
Avellino.....	id.	1.30	1.30	1.17	1.30	1.30	1.30	1.20	1.20	1.20	1.20	1.20	1.10	1.00	1.00	1.00
Benevento.....	intero di vacca o capra	1.50	1.50	1.50	1.50	1.50	1.50	1.50	1.50	1.50	1.50	1.50	1.50	1.50	1.50	1.50
Napoli.....	pastorizzato di vacca	1.74	1.63	1.44	1.45	1.45	1.45	1.45	1.45	1.45	1.45	1.45	1.45	1.45	1.45	1.40
Salerno.....	intero id.	1.37	1.40	1.15	1.40	1.40	1.10	1.10	1.10	1.10	1.10	1.10	1.10	1.10	1.10	1.10
Bari.....	id.	1.40														

(Segue) II. — Prezzi al minuto.

(Segue) TAV. V. — Prezzi al minuto di 21 principali generi di consumo nei Comuni Capiluoghi di Provincia (1).

CARBONE VEGETALE.

(Prezzi al q. in lire)

COMUNI CAPILUOGHI DI PROVINCIA	QUALITÀ	PREZZI MEDI			PREZZI AL 1° DI CIASCUN MESE DELL'ANNO 1933												
		ANNUI			Gennaio	Febbraio	Marzo	Aprile	Maggio	Giugno	Luglio	Agosto	Settembre	Ottobre	Novembre	Dicembre	
		1931	1932	1933													
Alessandria.....	castagno misto	69.69	67.05	63.48	65.85	67.50	67.10	63.35	65.00	63.75	63.75	62.10	60.85	62.10	60.85	60.85	50.60
Aosta.....	faggio e rovere cannello	59.58	55.00	55.00	55.00	55.00	55.00	55.00	55.00	55.00	55.00	55.00	55.00	55.00	55.00	55.00	55.00
Cuneo.....	faggio misto	61.58	50.21	42.29	37.50	37.50	42.50	42.50	42.50	42.50	42.50	45.00	45.00	45.00	45.00	42.50	42.50
Novara.....	id. id.	72.08	72.18	65.00	65.00	65.00	65.00	65.00	65.00	65.00	65.00	65.00	65.00	65.00	65.00	65.00	65.00
Torino.....	id. id.	71.60	66.60	64.48	65.88	65.83	65.83	65.30	65.83	65.00	63.50	63.33	63.33	63.33	63.33	63.33	63.33
Vercelli.....	castagno spacco	55.83	65.00	55.00	55.00	55.00	55.00	55.00	55.00	55.00	55.00	55.00	55.00	55.00	55.00	55.00	55.00
Genova.....	leccio e rovere misto	62.50	56.67	55.00	55.00	55.00	55.00	55.00	55.00	55.00	55.00	55.00	55.00	55.00	55.00	55.00	55.00
Imperia.....	rovere misto	52.92	49.17	40.83	45.00	45.00	40.00	40.00	40.00	40.00	40.00	40.00	40.00	40.00	40.00	40.00	40.00
La Spezia.....	leccio cannello	70.42	69.17	59.58	65.00	65.00	65.00	65.00	65.00	60.00	55.00	55.00	55.00	55.00	55.00	55.00	55.00
Savona.....	quercia e faggio cannello	55.33	50.00	44.38	37.50	45.00	45.00	45.00	45.00	45.00	45.00	45.00	45.00	45.00	45.00	45.00	45.00
Bergamo.....	faggio carpino spacco	60.00	60.00	57.50	60.00	60.00	60.00	60.00	60.00	60.00	55.00	55.00	55.00	55.00	55.00	55.00	55.00
Brescia.....	rov. frassino e carp. cann.	69.80	64.53	58.73	60.85	60.00	60.00	60.00	60.00	60.00	59.15	59.15	59.15	59.15	59.15	54.10	54.10
Como.....	faggio ramo	60.83	65.83	64.75	70.00	65.00	70.00	65.00	65.00	65.00	65.00	62.00	65.00	65.00	60.00	60.00	60.00
Cremona ed Uniti	quercia faggio e rov. cann.	65.42	61.67	58.54	60.00	60.00	60.00	60.00	60.00	60.00	57.50	57.50	57.50	57.50	57.50	57.50	57.50
Mantova.....	faggio cannello	73.75	63.75	50.67	50.00	50.00	50.00	50.00	50.00	50.00	50.00	50.00	52.00	50.00	52.00	54.00	54.00
Milano.....	faggio spacco e ramo	68.96	68.27	61.90	64.01	65.16	64.67	64.31	61.91	62.43	61.47	61.37	61.00	61.00	61.00	58.33	59.13
Pavia.....	faggio misto	60.83	60.00	53.33	60.00	60.00	60.00	60.00	60.00	60.00	50.00	50.00	50.00	50.00	50.00	50.00	50.00
Sondrio.....	id. id.	55.00	55.00	55.25	55.00	55.00	55.00	55.00	55.00	55.00	55.00	55.00	55.00	55.00	55.00	55.00	58.00
Varese.....	id. cannello	60.00	60.00	56.25	60.00	55.00	65.00	55.00	55.00	60.00	60.00	60.00	60.00	60.00	60.00	50.00	50.00
Trento.....	rovere misto	54.83	51.75	48.83	52.00	52.00	50.00	49.00	48.00	48.00	48.00	48.00	47.50	47.50	48.00	48.00	48.00
Belluno.....	faggio ramo	44.67	48.25	49.58	50.00	50.00	50.00	50.00	50.00	50.00	50.00	50.00	50.00	50.00	50.00	50.00	45.00
Padova.....	faggio spacco misto	51.13	48.08	44.75	45.00	45.00	45.00	45.00	45.00	45.00	45.00	45.00	45.00	45.00	45.00	44.00	43.00
Rovigo.....	castagno ramo e spacco	60.00	58.75	52.08	55.00	55.00	55.00	55.00	55.00	50.00	50.00	50.00	50.00	50.00	50.00	50.00	50.00
Treviso.....	faggio cannello	54.79	50.00	49.58	50.00	50.00	50.00	50.00	50.00	50.00	50.00	50.00	50.00	50.00	50.00	47.50	47.50
Udine.....	rovere e faggio cannello	42.08	40.00	38.75	40.00	40.00	40.00	40.00	40.00	40.00	40.00	40.00	40.00	40.00	35.00	35.00	35.00
Venezia.....	faggio misto	57.53	66.50	48.75	51.67	51.67	50.00	50.00	50.00	48.00	48.00	48.00	48.00	48.00	48.00	46.65	45.00
Verona.....	id. cannello	72.08	65.83	60.42	65.00	65.00	60.00	60.00	60.00	60.00	60.00	60.00	60.00	60.00	60.00	60.00	55.00
Vicenza.....	rov. faggio castagno spacco	55.00	52.50	43.75	50.00	50.00	50.00	45.00	40.00	40.00	40.00	40.00	40.00	40.00	40.00	40.00	45.00
Gorizia.....	faggio misto	40.00	40.00	37.75	40.00	40.00	40.00	37.00	37.00	37.00	37.00	37.00	37.00	37.00	37.00	37.00	37.00
Pola.....	rovere id.	51.67	50.00	47.08	50.00	50.00	50.00	50.00	45.00	45.00	45.00	45.00	45.00	45.00	45.00	45.00	45.00
Trieste.....	faggio id.	50.00	50.00	44.58	50.00	50.00	50.00	45.00	45.00	45.00	45.00	45.00	45.00	45.00	45.00	40.00	40.00
Bologna.....	rovere spacco e ramo	56.13	49.50	48.54	50.00	50.00	53.00	50.00	48.00	48.00	46.50	46.50	46.50	47.00	48.00	49.00	49.00
Ferrara.....	fag. leccio e noce sp e cann.	64.50	59.25	49.79	52.50	52.50	52.50	49.00	49.00	49.00	49.00	49.00	49.00	47.50	47.50	47.50	47.50
Forlì.....	quercia misto	60.00	56.67	49.58	50.00	50.00	50.00	50.00	50.00	50.00	50.00	50.00	50.00	50.00	50.00	50.00	45.00
Modena.....	faggio cannello	64.33	61.67	51.67	65.00	65.00	60.00	60.00	55.00	45.00	45.00	45.00	45.00	45.00	45.00	45.00	45.00
Parma.....	id. misto	58.75	53.75	50.83	55.00	55.00	55.00	50.00	50.00	50.00	50.00	50.00	50.00	50.00	50.00	50.00	45.00
Piacenza.....	faggio cannello misto	55.00	46.00	44.17	45.00	45.00	45.00	45.00	45.00	45.00	45.00	45.00	45.00	45.00	45.00	40.00	40.00
Ravenna.....	carp. e fag. spacco e cann.	65.00	67.58	50.58	57.50	55.00	57.50	52.50	50.00	49.50	47.50	48.00	48.00	48.00	48.00	48.50	48.50
Reggio nell'Emilia	faggio spacco e ramo	35.00	50.67	46.13	48.00	48.00	50.00	50.00	50.00	50.00	45.00	45.00	45.00	45.00	40.00	40.00	42.50
Arezzo.....	quercia spacco	45.00	37.83	34.75	35.00	35.00	35.00	35.00	35.00	35.00	32.00	35.00	35.00	35.00	35.00	35.00	35.00
Firenze.....	faggio e quercia cannello	65.96	54.58	52.08	52.50	52.50	52.50	52.50	52.50	52.50	52.50	52.50	52.50	52.50	52.50	52.50	47.50
Grosseto.....	albatro cannello	50.00	46.67	40.00	40.00	40.00	40.00	40.00	40.00	40.00	40.00	40.00	40.00	40.00	40.00	40.00	40.00
Livorno.....	faggio e quercia misto	59.17	48.96	37.08	40.00	40.00	40.00	40.00	40.00	35.00	35.00	35.00	35.00	35.00	35.00	35.00	35.00
Lucca.....	leccio e quercia cannello	60.00	52.92	49.58	50.00	50.00	50.00	50.00	50.00	50.00	45.00	50.00	50.00	50.00	50.00	50.00	50.00
Massa.....	quercia e rovere cannello	65.00	59.58	53.33	55.00	55.00	55.00	55.00	55.00	55.00	55.00	55.00	55.00	55.00	55.00	50.00	50.00
Pisa.....	quercia e leccio spacco	60.00	58.75	50.00	50.00	50.00	50.00	50.00	50.00	50.00	50.00	50.00	50.00	50.00	50.00	50.00	50.00
Pistoia.....	cerro e faggio misto	58.33	50.42	43.33	45.00	45.00	45.00	45.00	45.00	45.00	45.00	45.00	42.00	42.00	42.00	40.00	40.00
Siena.....	leccio cannello	62.92	51.55	45.75	47.50	47.50	47.50	47.50	44.50	44.50	44.50	44.50	44.50	44.50	44.50	44.50	44.50
Ancona.....	faggio spacco	57.58	46.25	44.17	40.00	40.00	45.00	45.00	45.00	45.00	45.00	45.00	45.00	45.00	45.00	45.00	45.00
Ascoli Piceno.....	id. id.	42.92	41.25	39.58	45.00	45.00	45.00	45.00	40.00	40.00	40.00	40.00	40.00	40.00	35.00	35.00	35.00
Macerata.....	quercia id.	55.00	53.75	45.83	50.00	50.00	50.00	50.00	50.00	50.00	45.00	45.00	40.00	40.00	40.00	40.00	40.00
Pesaro.....	quercia spacco e cannello	50.50	46.25	40.00	40.00	40.00	40.00	40.00	40.00	40.00	40.00	40.00	40.00	40.00	40.00	40.00	40.00
Perugia.....	elce misto e id.	44.58	38.46	37.50	37.50	37.50	37.50	37.50	37.50	37.50	37.50	37.50	37.50	37.50	37.50	37.50	37.50
Terni.....	quercia spacco	51.67	45.83	39.00	40.00	40.00	40.00	40.00	40.00	40.00	38.00	38.00	38.00	38.00	38.00	38.00	38.00
Frosinone.....	id. misto	50.00	42.92	29.17	30.00	35.00	35.00	35.00	40.00	40.00	25.00	25.00	25.00	25.00	25.00	25.00	30.00
Rieti.....	id. id.	47.50	43.33	40.00	40.00	40.00	40.00	40.00	40.00	40.00	40.00	40.00	40.00	40.00	40.00	40.00	40.00
Roma.....	cerro cannello	65.00	52.08	48.38	45.00	43.00	42.50	50.00	50.00	50.00	50.00	50.00	50.00	50.00	50.00	50.00	50.00
Viterbo.....	quercia id.	43.33	39.17	35.00	35.00	35.00	35.00	35.00	35.00	35.00	35.00	35.00	35.00	35.00	35.00	35.00	35.00
Aquila degli Abr.	faggio misto spacc																

(Segue) II. — Prezzi al minuto.

TAV. VI. — Prezzi a m³. del gas (1).

CITTA' (2)	PREZZI MEDI ANNUI			PREZZI AL 1° DI CIASCUN MESE DELL'ANNO 1933											
	1931	1932	1933	Gennaio	Febbraio	Marzo	Aprile	Maggio	Giugno	Luglio	Agosto	Settembre	Ottobre	Novembre	Dicembre
Alessandria (P)	0.825	0.825	0.825	0.825	0.825	0.825	0.825	0.825	0.825	0.825	0.825	0.825	0.825	0.825	0.825
Biella (P)	0.900	0.900	0.900	0.900	0.900	0.900	0.900	0.900	0.900	0.900	0.900	0.900	0.900	0.900	0.900
Torino (P)	0.705	0.715	0.715	0.715	0.715	0.715	0.715	0.715	0.715	0.715	0.715	0.715	0.715	0.715	0.715
Genova (M)	0.770	0.770	0.770	0.770	0.770	0.770	0.770	0.770	0.770	0.770	0.770	0.770	0.770	0.770	0.770
La Spezia (M)	0.650	0.650	0.650	0.650	0.650	0.650	0.650	0.650	0.650	0.650	0.650	0.650	0.650	0.650	0.650
Savona (P)	0.714	0.705	0.703	0.705	0.705	0.705	0.705	0.705	0.705	0.705	0.705	0.705	0.695	0.695	0.695
Bergamo (P)	0.760	0.760	0.760	0.760	0.760	0.760	0.760	0.760	0.760	0.760	0.760	0.760	0.760	0.760	0.760
Brescia (M)	0.725	0.725	0.725	0.725	0.725	0.725	0.725	0.725	0.725	0.725	0.725	0.725	0.725	0.725	0.725
Cremona ed Uniti (P)	0.839	0.822	0.815	0.817	0.817	0.817	0.817	0.817	0.817	0.817	0.815	0.815	0.812	0.812	0.811
Mantova (M)	1.100	1.100	0.950	1.100	1.100	1.100	0.900	0.900	0.900	0.900	0.900	0.900	0.900	0.900	0.900
Milano (P)	0.585	0.582	0.587	0.590	0.590	0.590	0.590	0.590	0.586	0.586	0.586	0.586	0.582	0.582	0.582
Padova (M)	0.700	0.700	0.700	0.700	0.700	0.700	0.700	0.700	0.700	0.700	0.700	0.700	0.700	0.700	0.700
Treviso (M)	0.750	0.758	0.775	0.775	0.775	0.775	0.775	0.775	0.775	0.775	0.775	0.775	0.775	0.775	0.775
Udine (M)	0.640	0.640	0.640	0.640	0.640	0.640	0.640	0.640	0.640	0.640	0.640	0.640	0.640	0.640	0.640
Vicenza (M)	0.800	0.800	0.800	0.800	0.800	0.800	0.800	0.800	0.800	0.800	0.800	0.800	0.800	0.800	0.800
Pola (P)	0.850	0.850	0.850	0.850	0.850	0.850	0.850	0.850	0.850	0.850	0.850	0.850	0.850	0.850	0.850
Trieste (M)	0.800	0.800	0.800	0.800	0.800	0.800	0.800	0.800	0.800	0.800	0.800	0.800	0.800	0.800	0.800
Bologna (M)	0.655	0.655	0.655	0.655	0.655	0.655	0.655	0.655	0.655	0.655	0.655	0.655	0.655	0.655	0.655
Cesena (M)	0.868	0.875	0.875	0.875	0.875	0.875	0.875	0.875	0.875	0.875	0.875	0.875	0.875	0.875	0.875
Ferrara (P)	0.791	0.791	0.783	0.795	0.785	0.785	0.785	0.785	0.775	0.775	0.775	0.775	0.785	0.785	0.785
Modena (M)	0.750	0.750	0.750	0.750	0.750	0.750	0.750	0.750	0.750	0.750	0.750	0.750	0.750	0.750	?
Piacenza (P)	0.698	0.750	0.777	0.735	0.755	0.755	0.755	0.755	0.755	0.795	0.795	0.795	0.795	0.795	0.795
Ravenna (M)	0.697	0.700	0.700	0.700	0.700	0.700	0.700	0.700	0.700	0.700	0.700	0.700	0.700	0.700	0.700
Livorno (P)	0.780	0.785	0.785	0.785	0.785	0.785	0.785	0.785	0.785	0.785	0.785	0.785	0.785	0.785	0.785
Pistoia (P)	0.830	0.837	0.834	0.825	0.835	0.835	0.835	0.835	0.835	0.835	0.835	0.835	0.835	0.835	0.835
Prato in Toscana (P)	0.655	0.644	0.630	0.640	0.635	0.635	0.635	0.635	0.635	0.625	0.625	0.625	0.625	0.625	0.625
Pesaro (M)	0.780	0.780	0.780	0.780	0.780	0.780	0.780	0.780	0.780	0.780	0.780	0.780	0.780	0.780	0.780
Roma (P)	0.666	0.689	0.649	0.686	0.692	0.641	0.641	0.641	0.641	0.641	0.641	0.641	0.641	0.639	0.639
Napoli (P)	0.785	0.785	0.785	0.785	0.785	0.785	0.785	0.785	0.785	0.785	0.785	0.785	0.785	0.785	0.785

(1) I prezzi complessivi riportati nella presente tabella sono stati rilevati dagli Uffici Comunali delle singole città secondo norme uniformi impartite dall'Istituto Centrale di Statistica per il calcolo dei numeri indici del costo della vita. Il prezzo complessivo è quello effettivamente a carico dell'utente, comprensivo della tassa governativa, dell'imposta sul consumo e dell'eventuale compartecipazione del Comune.

(2) Le lettere tra parentesi a fianco di ogni città stanno ad indicare che i prezzi sono stati forniti dall'Azienda municipalizzata (M) o da una Società privata (P).

(Segue) II. — Prezzi al minuto.

TAV. VII. — Prezzi complessivi a kWh. dell'energia elettrica per illuminazione nelle abitazioni private (1).

CITTÀ (2)	PREZZI MEDI ANNUI			PREZZI AL 1° DI CIASCUN MESE DELL'ANNO 1933											
	1931	1932	1933	Gennaio	Febbraio	Marzo	Aprile	Maggio	Giugno	Luglio	Agosto	Settembre	Ottobre	Novembre	Dicembre
Alessandria (P)	1.63	1.63	1.67	1.63	1.63	1.63	1.63	1.63	1.63	1.70	1.70	1.70	1.70	1.70	1.70
Biella (P)	1.26	1.26	1.26	1.26	1.26	1.26	1.26	1.26	1.26	1.26	1.26	1.26	1.26	1.26	1.26
Torino (M P)	1.39	1.47	1.60	1.57	1.57	1.58	1.58	1.59	1.60	1.60	1.61	1.61	1.62	1.62	1.63
Genova (P)	1.60	1.60	1.69	1.60	1.70	1.70	1.70	1.70	1.70	1.70	1.70	1.70	1.70	1.70	1.70
La Spezia (P)	2.05	2.05	2.05	2.05	2.05	2.05	2.05	2.05	2.05	2.05	2.05	2.05	2.05	2.05	2.05
Savona (P)	1.90	1.90	1.90	1.90	1.90	1.90	1.90	1.90	1.90	1.90	1.90	1.90	1.90	1.90	1.90
Bergamo (P)	1.54	1.54	1.54	1.54	1.54	1.54	1.54	1.54	1.54	1.54	1.54	1.54	1.54	1.54	1.54
Brescia (M)	1.83	2.00	2.00	2.00	2.00	2.00	2.00	2.00	2.00	2.00	2.00	2.00	2.00	2.00	2.00
Cremona ed Uniti (M)	1.75	1.75	1.75	1.75	1.75	1.75	1.75	1.75	1.75	1.75	1.75	1.75	1.75	1.75	1.76
Mantova (P)	2.00	2.00	2.00	2.00	2.00	2.00	2.00	2.00	2.00	2.00	2.00	2.00	2.00	2.00	2.00
Milano (M)	1.85	1.85	1.85	1.85	1.85	1.85	1.85	1.85	1.85	1.85	1.85	1.85	1.85	1.85	1.85
Padova (P)	1.90	1.90	1.90	1.90	1.90	1.90	1.90	1.90	1.90	1.90	1.90	1.90	1.90	1.90	1.90
Treviso (P)	1.60	1.65	1.65	1.65	1.65	1.65	1.65	1.65	1.65	1.65	1.65	1.65	1.65	1.65	1.65
Udine (P)	1.55	1.55	1.55	1.55	1.55	1.55	1.55	1.55	1.55	1.55	1.55	1.55	1.55	1.55	1.55
Venezia (P)	1.70	1.70	1.73	1.70	1.70	1.70	1.70	1.70	1.70	1.70	1.70	1.80	1.80	1.80	1.80
Verona (M P)	1.65	1.65	1.65	1.65	1.65	1.65	1.65	1.65	1.65	1.65	1.65	1.65	1.65	1.65	1.65
Vicenza (M)	1.65	1.65	1.80	1.80	1.80	1.80	1.80	1.80	1.80	1.80	1.80	1.80	1.80	1.80	1.80
Fiume (M)	2.02	2.10	2.10	2.10	2.10	2.10	2.10	2.10	2.10	2.10	2.10	2.10	2.10	2.10	2.10
Gorizia (M)	1.55	1.55	1.55	1.55	1.55	1.55	1.55	1.55	1.55	1.55	1.55	1.55	1.55	1.55	1.55
Pola (P)	2.10	2.10	2.10	2.10	2.10	2.10	2.10	2.10	2.10	2.10	2.10	2.10	2.10	2.10	2.10
Trieste (M)	1.90	1.90	1.90	1.90	1.90	1.90	1.90	1.90	1.90	1.90	1.90	1.90	1.90	1.90	1.90
Bologna (P)	2.05	2.05	2.05	2.05	2.05	2.05	2.05	2.05	2.05	2.05	2.05	2.05	2.05	2.05	2.05
Cesena (P)	2.18	2.25	2.25	2.25	2.25	2.25	2.25	2.25	2.25	2.25	2.25	2.25	2.25	2.25	2.25
Ferrara (P)	2.15	2.15	2.15	2.15	2.15	2.15	2.15	2.15	2.15	2.15	2.15	2.15	2.15	2.15	2.15
Modena (M)	2.05	2.05	2.05	2.05	2.05	2.05	2.05	2.05	2.05	2.05	2.05	2.05	2.05	2.05	?
Piacenza (P)	1.85	1.85	1.85	1.85	1.85	1.85	1.85	1.85	1.85	1.85	1.85	1.85	1.85	1.85	1.85
Ravenna (P)	2.22	2.25	2.25	2.25	2.25	2.25	2.25	2.25	2.25	2.25	2.25	2.25	2.25	2.25	2.25
Rimini (P)	2.05	2.23	2.25	2.25	2.25	2.25	2.25	2.25	2.25	2.25	2.25	2.25	2.25	2.25	2.25
Carrara (P)	1.85	1.85	1.85	1.85	1.85	1.85	1.85	1.85	1.85	1.85	1.85	1.85	1.85	1.85	?
Firenze (P)	2.00	2.00	2.00	2.00	2.00	2.00	2.00	2.00	2.00	2.00	2.00	2.00	2.00	2.00	2.00
Livorno (P)	1.96	2.01	2.01	2.02	2.01	2.01	2.01	2.01	2.01	2.01	2.01	2.01	2.01	2.01	2.01
Lucca (P)	2.00	2.00	2.00	2.00	2.00	2.00	2.00	2.00	2.00	2.00	2.00	2.00	2.00	2.00	2.00
Pisa (P)	2.00	2.00	2.00	2.00	2.00	2.00	2.00	2.00	2.00	2.00	2.00	2.00	2.00	2.00	2.00
Pistoia (P)	1.98	2.05	2.05	2.05	2.05	2.05	2.05	2.05	2.05	2.05	2.05	2.05	2.05	2.05	2.05
Prato in Toscana (P)	2.00	2.00	2.00	2.00	2.00	2.00	2.00	2.00	2.00	2.00	2.00	2.00	2.00	2.00	2.00
Siena (P)	2.35	2.06	2.00	2.00	2.00	2.00	2.00	2.00	2.00	2.00	2.00	2.00	2.00	2.00	2.00
Ascoli Piceno (P)	2.15	2.15	2.15	2.15	2.15	2.15	2.15	2.15	2.15	2.15	2.15	2.15	2.15	2.15	2.15
Pesaro (P)	.25	2.25	2.25	2.25	2.25	2.25	2.25	2.25	2.25	2.25	2.25	2.25	2.25	2.25	2.25
Perugia (P)	2.30	2.35	2.35	2.35	2.35	2.35	2.35	2.35	2.35	2.35	2.35	2.35	2.35	2.35	2.35
Terni (P)	1.58	1.58	1.58	1.58	1.58	1.58	1.58	1.58	1.58	1.58	1.58	1.58	1.58	1.58	1.58
Roma (M)	1.81	1.96	1.96	1.96	1.96	1.96	1.96	1.96	1.96	1.96	1.96	1.96	1.96	1.96	1.96
Aquila degli Abruzzi (P)	1.97	1.97	1.97	1.97	1.97	1.97	1.97	1.97	1.97	1.97	1.97	1.97	1.97	1.97	1.97
Napoli (P)	1.80	1.85	1.85	1.85	1.85	1.85	1.85	1.85	1.85	1.85	1.85	1.85	1.85	1.85	1.85
Bari (P)	2.79	2.65	2.65	2.65	2.65	2.65	2.65	2.65	2.65	2.65	2.65	2.65	2.65	2.65	2.65
Taranto (P)	2.93	2.90	2.90	2.90	2.90	2.90	2.90	2.90	2.90	2.90	2.90	2.90	2.90	2.90	2.90
Potenza (P)	2.35	2.35	2.35	2.35	2.35	2.35	2.35	2.35	2.35	2.35	2.35	2.35	2.35	2.35	2.35
Catania (P)	2.15	2.15	2.15	2.15	2.15	2.15	2.15	2.15	2.15	2.15	2.15	2.15	2.15	2.15	2.15
Messina (P)	2.30	2.30	2.30	2.30	2.30	2.30	2.30	2.30	2.30	2.30	2.30	2.30	2.30	2.30	2.30
Palermo (P)	2.30	2.30	2.30	2.30	2.30	2.30	2.30	2.30	2.30	2.30	2.30	2.30	2.30	2.30	2.30
Cagliari (P)	2.15	2.15	2.15	2.15	2.15	2.15	2.15	2.15	2.15	2.15	2.15	2.15	2.15	2.15	2.15

(1) I prezzi complessivi riportati nella presente tabella sono stati rilevati dagli Uffici Comunali delle singole città secondo norme uniformi impartite dall'Istituto Centrale di Statistica per il calcolo dei numeri indici del costo della vita. Il prezzo complessivo è quello effettivamente a carico dell'utente, comprensivo della tassa governativa, dell'imposta sul consumo e dell'eventuale compartecipazione del Comune.

(2) Le lettere tra parentesi a fianco di ogni città stanno ad indicare che i prezzi sono stati forniti dall'Azienda municipalizzata (M) o da una Società privata (P), oppure che i prezzi rappresentano la media tra il prezzo dell'Azienda municipalizzata e quello di una Società privata (MP).

III. — Affitti.

TAV. VIII. — Affitti annui riferiti a vano in alcune città (1).

CITTA	CANONI ANNUI DI AFFITTO RELATIVI A CIASCUNO DEI SOTTO INDICATI ANNI			CANONI ANNUI DI AFFITTO RELATIVI A CIASCUNO DEI SOTTOINDICATI MESI DELL'ANNO 1933											
	1931	1932	1933	Gennaio	Febbraio	Marzo	Aprile	Maggio	Giugno	Luglio	Agosto	Settembre	Ottobre	Novembre	Dicembre
Alessandria	395	406	406	408	404	404	404	404	405	401	407	407	407	410	410
Biella	436	431	429	429	429	429	429	429	429	429	429	430	430	430	430
Torino	712	676	646	653	653	651	650	649	649	645	645	643	642	638	636
Genova	617	603	585	588	588	588	588	588	588	582	582	582	582	582	582
La Spezia	365	368	368	368	368	368	368	368	368	368	368	368	368	368	368
Savona	328	328	327	327	327	327	327	327	327	327	327	327	327	327	327
Bergamo	369	367	367	366	366	366	366	366	368	368	368	368	368	368	368
Brescia	361	362	359	362	362	362	362	360	360	360	358	356	356	355	355
Cremona ed Uniti	274	275	275	275	275	275	275	275	275	275	275	275	275	275	275
Mantova	356	345	337	337	337	337	337	337	337	337	337	337	337	337	337
Milano	551	571	572	571	571	571	570	570	570	572	572	572	573	573	573
Padova	334	336	336	336	336	336	336	336	336	336	336	336	336	336	336
Treviso	397	391	383	390	390	390	381	381	382	382	380	380	378	378	378
Udine	358	357	352	352	352	352	352	352	352	352	352	352	352	352	352
Venezia	397	400	402	402	402	402	402	402	402	402	402	402	403	403	403
Verona	393	395	391	395	394	393	392	392	390	390	391	390	390	389	389
Viconza	338	342	341	344	344	344	341	341	341	341	340	340	340	340	340
Fiume	530	526	536	535	535	535	535	535	535	535	535	537	538	538	541
Gorizia	475	471	471	471	471	471	471	471	471	471	471	471	471	471	471
Pola	552	551	551	551	551	551	551	551	551	551	551	551	551	551	551
Trieste	659	668	663	668	667	667	669	664	664	661	661	661	660	656	659
Bologna	515	512	498	511	511	511	511	511	488	488	488	488	488	488	488
Cesena	360	330	319	321	321	321	321	321	318	318	318	318	318	318	318
Ferrara	340	330	331	329	329	329	329	332	332	332	332	332	332	333	333
Modena	356	355	330	354	354	354	354	317	317	317	317	317	317	317	?
Piacenza	359	374	347	358	358	358	358	358	344	338	338	338	338	338	334
Ravenna	340	330	321	335	329	327	322	321	320	318	319	324	313	314	308
Rimini	359	351	350	350	350	350	350	350	350	350	350	350	350	350	350
Carrara	345	347	328	347	347	324	324	324	324	324	324	324	324	324	?
Firenze	356	356	347	352	352	352	352	352	344	344	344	344	344	344	344
Livorno	224	225	225	225	225	225	225	225	225	225	225	225	225	225	225
Lucca	254	251	251	251	251	251	251	251	251	251	251	251	251	251	251
Pisa	287	284	284	284	284	284	284	284	284	284	284	284	284	284	284
Pistoia	263	262	262	262	262	262	262	262	262	262	262	262	262	262	262
Prato in Toscana	323	323	309	315	315	315	315	308	307	307	307	307	307	303	303
Siena	281	295	294	296	296	296	296	296	296	291	291	291	291	291	291
Ascoli Piceno	394	391	391	391	391	391	391	391	391	391	391	391	391	391	391
Pesaro	301	295	285	294	294	284	284	284	284	284	284	284	280	280	280
Perugia	366	326	343	347	347	347	347	347	347	330	339	339	339	339	339
Terni	528	533	533	533	533	533	533	533	533	533	533	533	533	533	533
Roma	1.131	1.095	1.038	1.065	1.065	1.065	1.029	1.029	1.029	1.029	1.029	1.029	1.029	1.029	1.029
Aquila degli Abruzzi	326	321	299	299	299	299	299	299	299	299	299	299	299	299	299
Napoli	611	626	648	637	637	637	637	637	656	659	656	656	656	656	656
Bari	613	611	611	611	611	611	611	611	611	611	611	611	611	611	611
Taranto	684	699	699	699	699	699	699	699	699	699	699	699	699	699	699
Potenza	721	720	703	703	703	703	703	703	703	703	703	703	703	703	703
Catania	410	395	392	391	391	391	391	391	391	391	391	393	393	392	392
Messina	310	310	310	310	310	310	310	310	310	310	310	310	310	310	310
Palermo	344	347	345	344	344	344	344	344	344	344	344	348	348	348	348
Cagliari	391	390	391	390	390	390	390	390	390	390	390	393	393	393	393

(1) Gli affitti annui riportati nella presente tavola sono stati rilevati dagli Uffici Comunali delle singole città, secondo norme uniformi impartite dall'Istituto Centrale di Statistica per il calcolo degli indici del costo della vita. Essi si riferiscono ad abitazioni di famiglie operale. Tali abitazioni sono in maggior parte costituite di tre o quattro vani (considerando la cucina come vano) e soltanto eccezionalmente di cinque o sei vani.

Il numero delle abitazioni considerate dai vari Uffici Comunali per la rilevazione degli affitti varia da un minimo di 50 per le città con popolazione inferiore ai 100.000 abitanti ad un massimo di 100-150 per i maggiori centri (Cfr.: Istituto Centrale di Statistica « Norme per la formazione dei numeri indici » pag. 11).

IV. — Salari.

TAV. IX. — Salari medi orari per alcune categorie di operai, impiegati nelle opere pubbliche (1).

ANNI — MESI	Torino	Genova	Milano	Venezia	Trento	Trieste	Bologna	Firenze	Ancona	Perugia	Roma	Aquila	Napoli	Bari	Potenza	Catanzaro	Palermo	Cagliari	
	Muratore																		
1931	3.43	2.91	3.40	2.75	2.64	3.65	2.85	2.84	3.05	2.20	3.35	2.17	3.18	2.50	2.80	2.77	2.05	2.30	
1932	3.40	2.85	3.32	2.75	2.60	3.65	2.83	2.90	3.15	2.20	2.93/3.25	2.15	2.88	2.47	2.68	2.90	2.05	2.30	
1933	3.40	2.70	3.40	2.75	2.60	3.65	2.85	2.90	3.20	2.20	3.25/2.90	2.15	2.55	2.45	2.45	2.62	2.05	2.30	
Gennaio 1933 ..	3.40	2.70	3.40	2.75	2.60	3.65	2.85	2.90	3.20	2.20	3.25/2.90	2.15	2.65	2.45	2.45	2.80	2.05	2.30	
Febbraio	3.40	2.70	3.40	2.75	2.60	3.65	2.85	2.90	3.20	2.20	3.25/2.90	2.15	2.90	2.45	2.45	2.60	2.05	2.30	
Marzo	3.40	2.70	3.40	2.75	2.60	3.65	2.85	2.90	3.20	2.20	3.25/2.90	2.15	2.50	2.45	2.45	2.60	2.05	2.30	
Aprile	3.40	2.70	3.40	2.75	2.60	3.65	2.85	2.90	3.20	2.20	3.25/2.90	2.15	2.50	2.45	2.45	2.60	2.05	2.30	
Maggio	3.40	2.70	3.40	2.75	2.60	3.65	2.85	2.90	3.20	2.20	3.25/2.90	2.15	2.50	2.45	2.45	2.60	2.05	2.30	
Giugno	3.40	2.70	3.40	2.75	2.60	3.65	2.85	2.90	3.20	2.20	3.25/2.90	2.15	2.50	2.45	2.45	2.60	2.05	2.30	
Luglio	3.40	2.70	3.40	2.75	2.60	3.65	2.85	2.90	3.20	2.20	3.25/2.90	2.15	2.50	2.45	2.45	2.60	2.05	2.30	
Agosto	3.40	2.70	3.40	2.75	2.60	3.65	2.85	2.90	3.20	2.20	3.25/2.90	2.15	2.50	2.45	2.45	2.60	2.05	2.30	
Settembre	3.40	2.70	3.40	2.75	2.60	3.65	2.85	2.90	3.20	2.20	3.25/2.90	2.15	2.50	2.45	2.45	2.60	2.05	2.30	
Ottobre	3.40	2.70	3.40	2.75	2.60	3.65	2.85	2.90	3.20	2.20	3.25/2.90	2.15	2.50	2.45	2.45	2.60	2.05	2.30	
Novembre	3.40	2.70	3.40	2.75	2.60	3.65	2.85	2.90	3.20	2.20	3.25/2.90	2.15	2.50	2.45	2.45	2.60	2.05	2.30	
Dicembre	3.40	2.70	3.40	2.75	2.60	3.65	2.85	2.90	3.20	2.20	3.25/2.90	2.15	2.50	2.45	2.45	2.60	2.05	2.30	
Carpentiere																			
1931	3.57	3.31	3.48	2.75/2.95	2.70	3.68	3.10	3.09	3.18	2.27	3.45	2.40	3.00	2.70	2.60	3.30	2.05	2.30	
1932	3.50	3.48	3.70	2.75/2.95	2.70	3.70	3.08	3.15	3.27	2.42	3.45	2.43	2.80	2.70	2.70	3.40	2.05	2.30	
1933	3.50	3.45	3.70	2.75/2.95	2.70	3.70	3.10	3.15	3.30	2.59	3.45	2.45	2.55	2.70	2.70	3.40	2.05	2.30	
Gennaio 1933 ..	3.50	3.45	3.70	2.75/2.95	2.70	3.70	3.10	3.15	3.30	2.45	3.45	2.45	2.65	2.70	2.70	3.40	2.05	2.30	
Febbraio	3.50	3.45	3.70	2.75/2.95	2.70	3.70	3.10	3.15	3.30	2.60	3.45	2.45	2.90	2.70	2.70	3.40	2.05	2.30	
Marzo	3.50	3.45	3.70	2.75/2.95	2.70	3.70	3.10	3.15	3.30	2.60	3.45	2.45	2.50	2.70	2.70	3.40	2.05	2.30	
Aprile	3.50	3.45	3.70	2.75/2.95	2.70	3.70	3.10	3.15	3.30	2.60	3.45	2.45	2.50	2.70	2.70	3.40	2.05	2.30	
Maggio	3.50	3.45	3.70	2.75/2.95	2.70	3.70	3.10	3.15	3.30	2.60	3.45	2.45	2.50	2.70	2.70	3.40	2.05	2.30	
Giugno	3.50	3.45	3.70	2.75/2.95	2.70	3.70	3.10	3.15	3.30	2.60	3.45	2.45	2.50	2.70	2.70	3.40	2.05	2.30	
Luglio	3.50	3.45	3.70	2.75/2.95	2.70	3.70	3.10	3.15	3.30	2.60	3.45	2.45	2.50	2.70	2.70	3.40	2.05	2.30	
Agosto	3.50	3.45	3.70	2.75/2.95	2.70	3.70	3.10	3.15	3.30	2.60	3.45	2.45	2.50	2.70	2.70	3.40	2.05	2.30	
Settembre	3.50	3.45	3.70	2.75/2.95	2.70	3.70	3.10	3.15	3.30	2.60	3.45	2.45	2.50	2.70	2.70	3.40	2.05	2.30	
Ottobre	3.50	3.45	3.70	2.75/2.95	2.70	3.70	3.10	3.15	3.30	2.60	3.45	2.45	2.50	2.70	2.70	3.40	2.05	2.30	
Novembre	3.50	3.45	3.70	2.75/2.95	2.70	3.70	3.10	3.15	3.30	2.60	3.45	2.45	2.50	2.70	2.70	3.40	2.05	2.30	
Dicembre	3.50	3.45	3.70	2.75/2.95	2.70	3.70	3.10	3.15	3.30	2.60	3.45	2.45	2.50	2.70	2.70	3.40	2.05	2.30	
Fabbro																			
1931	3.47	3.07	3.40	2.75	2.70	3.76	2.85	2.63	3.20	2.40	3.15	2.50	3.18	3.40	2.80	2.73	2.05	2.30	
1932	3.40	3.00	3.40	2.75	2.70	3.80	2.85	2.60	3.28	2.40	3.15	2.55	3.02	2.93	2.70	2.90	2.05	2.30	
1933	3.40	2.70	3.40	2.75	2.70	3.80	2.85	2.60	3.30	2.30	3.15	2.60	2.62	2.70	2.70	2.90	2.05	2.30	
Gennaio 1933 ..	3.40	2.70	3.40	2.75	2.70	3.80	2.85	2.60	3.30	2.30	3.15	2.60	2.85	2.70	2.70	2.90	2.05	2.30	
Febbraio	3.40	2.70	3.40	2.75	2.70	3.80	2.85	2.60	3.30	2.30	3.15	2.60	2.60	2.70	2.70	2.90	2.05	2.30	
Marzo	3.40	2.70	3.40	2.75	2.70	3.80	2.85	2.60	3.30	2.30	3.15	2.60	2.60	2.70	2.70	2.90	2.05	2.30	
Aprile	3.40	2.70	3.40	2.75	2.70	3.80	2.85	2.60	3.30	2.30	3.15	2.60	2.60	2.70	2.70	2.90	2.05	2.30	
Maggio	3.40	2.70	3.40	2.75	2.70	3.80	2.85	2.60	3.30	2.30	3.15	2.60	2.60	2.70	2.70	2.90	2.05	2.30	
Giugno	3.40	2.70	3.40	2.75	2.70	3.80	2.85	2.60	3.30	2.30	3.15	2.60	2.60	2.70	2.70	2.90	2.05	2.30	
Luglio	3.40	2.70	3.40	2.75	2.70	3.80	2.85	2.60	3.30	2.30	3.15	2.60	2.60	2.70	2.70	2.90	2.05	2.30	
Agosto	3.40	2.70	3.40	2.75	2.70	3.80	2.85	2.60	3.30	2.30	3.15	2.60	2.60	2.70	2.70	2.90	2.05	2.30	
Settembre	3.40	2.70	3.40	2.75	2.70	3.80	2.85	2.60	3.30	2.30	3.15	2.60	2.60	2.70	2.70	2.90	2.05	2.30	
Ottobre	3.40	2.70	3.40	2.75	2.70	3.80	2.85	2.60	3.30	2.30	3.15	2.60	2.60	2.70	2.70	2.90	2.05	2.30	
Novembre	3.40	2.70	3.40	2.75	2.70	3.80	2.85	2.60	3.30	2.30	3.15	2.60	2.60	2.70	2.70	2.90	2.05	2.30	
Dicembre	3.40	2.70	3.40	2.75	2.70	3.80	2.85	2.60	3.30	2.30	3.15	2.60	2.60	2.70	2.70	2.90	2.05	2.30	
Falegname																			
1931	3.27	3.25	3.40	2.60	2.70	3.76	2.85	3.09	3.02	2.40	3.15	2.40	2.94	3.42	2.70	2.82	2.05	2.30	
1932	3.25	3.38	3.40	2.60	2.70	3.77	2.84	3.15	3.08	2.53	3.15	2.40	2.77	2.93	2.70	2.90	2.05	2.30	
1933	3.20	3.35	3.40	2.60	2.70	3.80	2.85	3.15	3.10	2.55	3.15	2.40	2.60	2.70	2.70	2.90	2.05	2.30	
Gennaio 1933 ..	3.20	3.35	3.40	2.60	2.70	3.80	2.85	3.15	3.10	2.55	3.15	2.40	2.65	2.70	2.70	2.90	2.05	2.30	
Febbraio	3.20	3.35	3.40	2.60	2.70	3.80	2.85	3.15	3.10	2.55	3.15	2.40	2.60	2.70	2.70	2.90	2.05	2.30	
Marzo	3.20	3.35	3.40	2.60	2.70	3.80	2.85	3.15	3.10	2.55	3.15	2.40	2.60	2.70	2.70	2.90	2.05	2.30	
Aprile	3.20	3.35	3.40	2.60	2.70	3.80	2.85	3.15	3.10	2.55	3.15	2.40	2.60	2.70	2.70	2.90	2.05	2.30	
Maggio	3.20	3.35	3.40	2.60	2.70	3.80	2.85	3.15	3.10	2.55	3.15	2.40	2.60	2.70	2.70	2.90	2.05	2.30	
Giugno	3.20	3.35	3.40	2.60	2.70	3.80	2.85	3.15	3.10	2.55	3.15	2.40	2.60	2.70	2.70	2.90	2.05	2.30	
Luglio	3.20	3.35	3.40	2.60	2.70	3.80	2.85	3.15	3.10	2.55	3.15	2.40	2.60	2.70	2.70	2.90	2.05	2.30	
Agosto	3.20	3.35	3.40	2.60	2.70	3.80	2.85	3.15	3.10	2.55	3.15	2.40	2.60	2.70	2.70	2.90	2.05	2.30	
Settembre	3.20	3.35	3.40	2.60	2.70	3.80	2.85	3.15	3.10	2.55	3.15	2.40	2.60	2.70	2.70	2.90	2.05	2.30	
Ottobre	3.20	3.35	3.40	2.60	2.70	3.80	2.85	3.15	3.10	2.55	3.15	2.40	2.60	2.70	2.70	2.90	2.05	2.30	
Novembre	3.20	3.35	3.40	2.60	2.70	3.80	2.85	3.15	3.10	2.55	3.15	2.40	2.60	2.70	2.70	2.90	2.05	2.30	
Dicembre	3.20	3.35	3.40	2.60	2.70	3.80	2.85	3.15	3.										

(Segue) IV. — Salari.

(Segue) Tav. IX. — Salari medi orari per alcune categorie di operai, impiegati nelle opere pubbliche.

ANNI — MESI	Cementista																		
	Torino	Genova	Milano	Venezia	Trento	Trieste	Bologna	Firenze	Ancona	Perugia	Roma	Aquila	Napoli	Bari	Potenza	Catanzaro	Palermo	Cagliari	
1931.....	3.43	3.41	3.80	2.75/2.95	2.68	2.80	2.95	2.75	2.95	2.35	3.65	2.40	3.28	3.40	2.70	2.82	2.30	2.30	
1932.....	3.40	3.50	3.80	2.75/2.95	2.40	2.80	2.93	2.75	3.00	2.47	3.65	2.43	2.93	3.40	3.16	2.90	2.30	2.30	
1933.....	3.40	3.30	3.80	2.75/2.95	2.40	2.80	2.95	2.75	3.00	2.50	3.65	2.45	2.88	3.40	2.70	2.90	2.30	2.30	
Gennaio 1933 ..	3.40	3.30	3.80	2.75/2.95	2.40	2.80	2.95	2.75	3.00	2.50	3.65	2.45	2.65	3.40	2.70	2.90	2.30	2.30	
Febbraio ..	3.40	3.30	3.80	2.75/2.95	2.40	2.80	2.95	2.75	3.00	2.50	3.65	2.45	2.90	3.40	2.70	2.90	2.30	2.30	
Marzo ..	3.40	3.30	3.80	2.75/2.95	2.40	2.80	2.95	2.75	3.00	2.50	3.65	2.45	2.90	3.40	2.70	2.90	2.30	2.30	
Aprile ..	3.40	3.30	3.80	2.75/2.95	2.40	2.80	2.95	2.75	3.00	2.50	3.65	2.45	2.90	3.40	2.70	2.90	2.30	2.30	
Maggio ..	3.40	3.30	3.80	2.75/2.95	2.40	2.80	2.95	2.75	3.00	2.50	3.65	2.45	2.90	3.40	2.70	2.90	2.30	2.30	
Giugno ..	3.40	3.30	3.80	2.75/2.95	2.40	2.80	2.95	2.75	3.00	2.50	3.65	2.45	2.90	3.40	2.70	2.90	2.30	2.30	
Luglio ..	3.40	3.30	3.80	2.75/2.95	2.40	2.80	2.95	2.75	3.00	2.50	3.65	2.45	2.90	3.40	2.70	2.90	2.30	2.30	
Agosto ..	3.40	3.30	3.80	2.75/2.95	2.40	2.80	2.95	2.75	3.00	2.50	3.65	2.45	2.90	3.40	2.70	2.90	2.30	2.30	
Settembre ..	3.40	3.30	3.80	2.75/2.95	2.40	2.80	2.95	2.75	3.00	2.50	3.65	2.45	2.90	3.40	2.70	2.90	2.30	2.30	
Ottobre ..	3.40	3.30	3.80	2.75/2.95	2.40	2.80	2.95	2.75	3.00	2.50	3.65	2.45	2.90	3.40	2.70	2.90	2.30	2.30	
Novembre ..	3.40	3.30	3.80	2.75/2.95	2.40	2.80	2.95	2.75	3.00	2.50	3.65	2.45	2.90	3.40	2.70	2.90	2.30	2.30	
Dicembre ..	3.40	3.30	3.80	2.75/2.95	2.40	2.80	2.95	2.75	3.00	2.50	3.65	2.45	2.90	3.40	2.70	2.90	2.30	2.30	
Manovale di 1^a classe																			
1931.....	2.37	2.56	2.60	2.30	1.93	2.80	2.40	2.01	2.08	1.60	2.75	1.55	2.14	1.80	1.80	1.82	1.65	1.55	
1932.....	2.30	2.60	2.45	2.30	1.80	2.80	2.38	2.05	2.11	1.68	2.75	1.55	1.98	1.80	1.84	1.82	1.63	1.60	
1933.....	2.30	2.45	2.30	2.30	1.80	2.80	2.40	2.05	2.10	1.70	2.75	1.55	1.85	1.80	1.70	1.80	1.65	1.70	
Gennaio 1933 ..	2.30	2.45	2.30	2.30	1.80	2.80	2.40	2.05	2.10	1.70	2.75	1.55	1.85	1.80	1.70	1.80	1.65	1.70	
Febbraio ..	2.30	2.45	2.30	2.30	1.80	2.80	2.40	2.05	2.10	1.70	2.75	1.55	1.85	1.80	1.70	1.80	1.65	1.70	
Marzo ..	2.30	2.45	2.30	2.30	1.80	2.80	2.40	2.05	2.10	1.70	2.75	1.55	1.85	1.80	1.70	1.80	1.65	1.70	
Aprile ..	2.30	2.45	2.30	2.30	1.80	2.80	2.40	2.05	2.10	1.70	2.75	1.55	1.85	1.80	1.70	1.80	1.65	1.70	
Maggio ..	2.30	2.45	2.30	2.30	1.80	2.80	2.40	2.05	2.10	1.70	2.75	1.55	1.85	1.80	1.70	1.80	1.65	1.70	
Giugno ..	2.30	2.45	2.30	2.30	1.80	2.80	2.40	2.05	2.10	1.70	2.75	1.55	1.85	1.80	1.70	1.80	1.65	1.70	
Luglio ..	2.30	2.45	2.30	2.30	1.80	2.80	2.40	2.05	2.10	1.70	2.75	1.55	1.85	1.80	1.70	1.80	1.65	1.70	
Agosto ..	2.30	2.45	2.30	2.30	1.80	2.80	2.40	2.05	2.10	1.70	2.75	1.55	1.85	1.80	1.70	1.80	1.65	1.70	
Settembre ..	2.30	2.45	2.30	2.30	1.80	2.80	2.40	2.05	2.10	1.70	2.75	1.55	1.85	1.80	1.70	1.80	1.65	1.70	
Ottobre ..	2.30	2.45	2.30	2.30	1.80	2.80	2.40	2.05	2.10	1.70	2.75	1.55	1.85	1.80	1.70	1.80	1.65	1.70	
Novembre ..	2.30	2.45	2.30	2.30	1.80	2.80	2.40	2.05	2.10	1.70	2.75	1.55	1.85	1.80	1.70	1.80	1.65	1.70	
Dicembre ..	2.30	2.45	2.30	2.30	1.80	2.80	2.40	2.05	2.10	1.70	2.75	1.55	1.85	1.80	1.70	1.80	1.65	1.70	
Manovale di 2^a classe																			
1931.....	2.17	2.39	2.10	2.15	1.64	2.60	1.75	1.76	1.93	1.30	—	1.35	1.93	1.48	1.40	1.62	1.45	1.30	
1932.....	2.10	2.45	2.05	2.15	1.55	2.60	1.74	1.80	1.95	1.55	—	1.29	1.80	1.55	1.68	1.58	1.45	1.36	
1933.....	2.10	2.35	2.00	2.15	1.55	2.60	1.75	1.80	1.95	1.60	—	1.25	1.70	1.55	1.50	1.55	1.45	1.65	
Gennaio 1933 ..	2.10	2.35	2.00	2.15	1.55	2.60	1.75	1.80	1.95	1.60	—	1.25	1.70	1.55	1.50	1.55	1.45	1.65	
Febbraio ..	2.10	2.35	2.00	2.15	1.55	2.60	1.75	1.80	1.95	1.60	—	1.25	1.70	1.55	1.50	1.55	1.45	1.65	
Marzo ..	2.10	2.35	2.00	2.15	1.55	2.60	1.75	1.80	1.95	1.60	—	1.25	1.70	1.55	1.50	1.55	1.45	1.65	
Aprile ..	2.10	2.35	2.00	2.15	1.55	2.60	1.75	1.80	1.95	1.60	—	1.25	1.70	1.55	1.50	1.55	1.45	1.65	
Maggio ..	2.10	2.35	2.00	2.15	1.55	2.60	1.75	1.80	1.95	1.60	—	1.25	1.70	1.55	1.50	1.55	1.45	1.65	
Giugno ..	2.10	2.35	2.00	2.15	1.55	2.60	1.75	1.80	1.95	1.60	—	1.25	1.70	1.55	1.50	1.55	1.45	1.65	
Luglio ..	2.10	2.35	2.00	2.15	1.55	2.60	1.75	1.80	1.95	1.60	—	1.25	1.70	1.55	1.50	1.55	1.45	1.65	
Agosto ..	2.10	2.35	2.00	2.15	1.55	2.60	1.75	1.80	1.95	1.60	—	1.25	1.70	1.55	1.50	1.55	1.45	1.65	
Settembre ..	2.10	2.35	2.00	2.15	1.55	2.60	1.75	1.80	1.95	1.60	—	1.25	1.70	1.55	1.50	1.55	1.45	1.65	
Ottobre ..	2.10	2.35	2.00	2.15	1.55	2.60	1.75	1.80	1.95	1.60	—	1.25	1.70	1.55	1.50	1.55	1.45	1.65	
Novembre ..	2.10	2.35	2.00	2.15	1.55	2.60	1.75	1.80	1.95	1.60	—	1.25	1.70	1.55	1.50	1.55	1.45	1.65	
Dicembre ..	2.10	2.35	2.00	2.15	1.55	2.60	1.75	1.80	1.95	1.60	—	1.25	1.70	1.55	1.50	1.55	1.45	1.65	
Terrazziere																			
1931.....	2.50	2.44	2.65	2.30/1.75	1.70	2.59	2.45	2.55	2.51	1.65	2.75	1.50	2.38	1.80	1.80	1.35	1.50	1.55	
1932.....	2.40	2.73	2.78	2.30/1.75	1.70	2.60	2.43	2.60	2.21	1.78	2.75	1.53	2.20	1.80	1.80	1.39	1.50	1.55	
1933.....	2.40	2.70	2.90	2.30/1.75	1.70	2.60	2.45	2.60	2.05	1.80	2.75	1.55	2.14	1.80	1.60	1.40	1.50	1.55	
Gennaio 1933 ..	2.40	2.70	2.90	2.30/1.75	1.70	2.60	2.45	2.60	2.05	1.80	2.75	1.55	2.05	1.80	1.60	1.40	1.50	1.55	
Febbraio ..	2.40	2.70	2.90	2.30/1.75	1.70	2.60	2.45	2.60	2.05	1.80	2.75	1.55	2.15	1.80	1.60	1.40	1.50	1.55	
Marzo ..	2.40	2.70	2.90	2.30/1.75	1.70	2.60	2.45	2.60	2.05	1.80	2.75	1.55	2.15	1.80	1.60	1.40	1.50	1.55	
Aprile ..	2.40	2.70	2.90	2.30/1.75	1.70	2.60	2.45	2.60	2.05	1.80	2.75	1.55	2.15	1.80	1.60	1.40	1.50	1.55	
Maggio ..	2.40	2.70	2.90	2.30/1.75	1.70	2.60	2.45	2.60	2.05	1.80	2.75	1.55	2.15	1.80	1.60	1.40	1.50	1.55	
Giugno ..	2.40	2.70	2.90	2.30/1.75	1.70	2.60	2.45	2.60	2.05	1.80	2.75	1.55	2.15	1.80	1.60	1.40	1.50	1.55	
Luglio ..	2.40	2.70	2.90	2.30/1.75	1.70	2.60	2.45	2.60	2.05	1.80	2.75	1.55	2.15	1.80	1.60	1.40	1.50	1.55	
Agosto ..	2.40	2.70	2.90	2.30/1.75	1.70	2.60	2.45	2.60	2.05	1.80	2.75	1.55	2.15	1.80	1.60	1.40	1.50	1.55	
Settembre ..	2.40	2.70	2.90	2.30/1.75	1.70	2.60	2.45	2.60	2.05	1.80	2.75	1.55	2.15	1.80	1.60	1.40	1.50	1.55	
Ottobre ..	2.40	2.70	2.90	2.30/1.75	1.70	2.60	2.45	2.60	2.05	1.80	2.75	1.55	2.15	1.80	1.60	1.40	1.50	1.55	
Novembre ..	2.40	2.70	2.90	2.30/1.75	1.70	2.60	2.45	2.60	2.05	1.80	2.75	1.55	2.15	1.80	1.60	1.40	1.50	1.55	
Dicembre ..	2.40	2.70	2.90	2.30/1.75	1.70	2.60	2.45	2.60	2.05	1.80	2.75	1.55	2.15	1.80	1.60	1.40	1.50	1.55	
Stagnai, idraulico, elettricista, vetraio																			
1931.....	3.47	3.07	4.90	3.00/3.45	2.72	3.70	3.20	3.02	3.03	2.90	3.53/3.67	2.50	3.25	2.75	—	3.37	2.20	2.40	
1932.....	3.40	3.35	4.00	3.00/3.45	2.90	3.70	3.18	3.05	3.09	2.90	4.05/3.15	2.55	3.50	2.72	2.70	3.40	2.20	2.40	
1933.....	3.40	3.40	4.00	3.00/3.45	2.90	3.70	3.20	3.05	3.10	2.90	4.05/3.15	2.60	2.68	2.70	2.70	3.40	2.18	2.40	
Gennaio 1933 ..	3.40	3.40	4.00	3.00/3.45	2.90	3.70	3.20	3.05	3.10	2.90	4.05/3.15	2.60	3.50	2.70	2.70	3.40	2.20	2.40	
Febbraio ..	3.40	3.40	4.00	3.00/3.45	2.90	3.70	3.20	3.05	3.10	2.90	4.05/3.15	2.60	2.60	2.70	2.70	3.40	2.20	2.40	
Marzo ..	3.40	3.40	4.00	3.00/3.45	2.90	3.70	3.20	3.05	3.10	2.90	4.05/3.15	2.60	2.60	2.70	2.70	3.40	2		

V. — Prezzi dei trasporti.

TAV. X. — Prezzi dei trasporti di materiale edilizio su via ordinaria (1).

ANNI — MESI		Torino	Genova	Milano	Venezia	Trento	Trieste	Bologna	Firenze	Ancona	Perugia	Aquila	Napoli	Bari	Potenza	Catanzaro	Palermo	Cagliari	
Carro ad un cavallo (o mulo) con conducente.																			
1931	5.46	5.42	8.00	5.00	5.50	7.50	—	7.50	4.78	5.00	3.27	7.06	4.89	3.70	4.75	4.60	5.00	
1932	5.38	4.96	8.00	5.00	5.50	7.50	—	7.50	4.78	5.00	3.02	6.67	4.80	3.68	4.90	4.60	5.00	
1933	5.20	4.50	8.00	5.00	5.00	7.50	—	7.50	4.80	5.00	3.00	6.00	4.80	3.40	4.90	4.60	5.00	
Gennaio	1933	5.20	4.50	8.00	5.00	5.00	7.50	—	7.50	4.80	5.00	3.00	6.00	4.80	3.40	4.90	4.60	5.00	
Febbraio	5.20	4.50	8.00	5.00	5.00	7.50	—	7.50	4.80	5.00	3.00	6.00	4.80	3.40	4.90	4.60	5.00	
Marzo	5.20	4.50	8.00	5.00	5.00	7.50	—	7.50	4.80	5.00	3.00	6.00	4.80	3.40	4.90	4.60	5.00	
Aprile	5.20	4.50	8.00	5.00	5.00	7.50	—	7.50	4.80	5.00	3.00	6.00	4.80	3.40	4.90	4.60	5.00	
Maggio	5.20	4.50	8.00	5.00	5.00	7.50	—	7.50	4.80	5.00	3.00	6.00	4.80	3.40	4.90	4.60	5.00	
Giugno	5.20	4.50	8.00	5.00	5.00	7.50	—	7.50	4.80	5.00	3.00	6.00	4.80	3.40	4.90	4.60	5.00	
Luglio	5.20	4.50	8.00	5.00	5.00	7.50	—	7.50	4.80	5.00	3.00	6.00	4.80	3.40	4.90	4.60	5.00	
Agosto	5.20	4.50	8.00	5.00	5.00	7.50	—	7.50	4.80	5.00	3.00	6.00	4.80	3.40	4.90	4.60	5.00	
Settembre	5.20	4.50	8.00	5.00	5.00	7.50	—	7.50	4.80	5.00	3.00	6.00	4.80	3.40	4.90	4.60	5.00	
Ottobre	5.20	4.50	8.00	5.00	5.00	7.50	—	7.50	4.80	5.00	3.00	6.00	4.80	3.40	4.90	4.60	5.00	
Novembre	5.20	4.50	8.00	5.00	5.00	7.50	—	7.50	4.80	5.00	3.00	6.00	4.80	3.40	4.90	4.60	5.00	
Dicembre	5.20	4.50	8.00	5.00	5.00	7.50	—	7.50	4.80	5.00	3.00	6.00	4.80	3.40	4.90	4.60	5.00	
Carro a due cavalli (o muli) con conducente.																			
1931	7.00	9.13	10.00	—	8.00	11.04	10.00	10.50	—	6.80	4.63	9.19	7.71	5.00	6.35	—	7.00	
1932	6.88	8.43	10.00	—	8.00	11.25	9.83	10.50	—	6.80	4.23	9.33	7.55	5.97	6.55	—	7.00	
1933	6.50	7.65	10.00	—	8.00	11.25	10.00	10.50	—	6.70	4.20	8.17	7.55	5.60	6.55	—	7.00	
Gennaio	1933	6.50	7.65	10.00	—	8.00	11.25	10.00	10.50	—	6.80	4.20	9.00	7.55	5.60	6.55	—	7.00	
Febbraio	6.50	7.65	10.00	—	8.00	11.25	10.00	10.50	—	6.80	4.20	9.00	7.55	5.60	6.55	—	7.00	
Marzo	6.50	7.65	10.00	—	8.00	11.25	10.00	10.50	—	6.80	4.20	8.00	7.55	5.60	6.55	—	7.00	
Aprile	6.50	7.65	10.00	—	8.00	11.25	10.00	10.50	—	6.80	4.20	8.00	7.55	5.60	6.55	—	7.00	
Maggio	6.50	7.65	10.00	—	8.00	11.25	10.00	10.50	—	6.80	4.20	8.00	7.55	5.60	6.55	—	7.00	
Giugno	6.50	7.65	10.00	—	8.00	11.25	10.00	10.50	—	6.80	4.20	8.00	7.55	5.60	6.55	—	7.00	
Luglio	6.50	7.65	10.00	—	8.00	11.25	10.00	10.50	—	6.80	4.20	8.00	7.55	5.60	6.55	—	7.00	
Agosto	6.50	7.65	10.00	—	8.00	11.25	10.00	10.50	—	6.80	4.20	8.00	7.55	5.60	6.55	—	7.00	
Settembre	6.50	7.65	10.00	—	8.00	11.25	10.00	10.50	—	6.80	4.20	8.00	7.55	5.60	6.55	—	7.00	
Ottobre	6.50	7.65	10.00	—	8.00	11.25	10.00	10.50	—	6.80	4.20	8.00	7.55	5.60	6.55	—	7.00	
Novembre	6.50	7.65	10.00	—	8.00	11.25	10.00	10.50	—	6.20	4.20	8.00	7.55	5.60	6.55	—	7.00	
Dicembre	6.50	7.65	10.00	—	8.00	11.25	10.00	10.50	—	6.20	4.20	8.00	7.55	5.60	6.55	—	7.00	
Carro a tre cavalli (o muli) con conducente.																			
1931	9.00	10.63	—	—	—	—	—	—	—	7.70	—	12.15	10.32	7.50	8.44	—	9.00	
1932	8.80	9.92	—	—	—	—	—	—	—	7.70	—	11.67	10.10	7.45	8.65	—	9.00	
1933	8.20	9.00	—	—	—	—	—	—	—	7.70	—	10.25	10.10	6.85	8.65	—	9.00	
Gennaio	1933	8.20	9.00	—	—	—	—	—	—	—	7.70	—	11.00	10.10	6.85	8.65	—	9.00	
Febbraio	8.20	9.00	—	—	—	—	—	—	—	7.70	—	12.00	10.10	6.85	8.65	—	9.00	
Marzo	8.20	9.00	—	—	—	—	—	—	—	7.70	—	10.00	10.10	6.85	8.65	—	9.00	
Aprile	8.20	9.00	—	—	—	—	—	—	—	7.70	—	10.00	10.10	6.85	8.65	—	9.00	
Maggio	8.20	9.00	—	—	—	—	—	—	—	7.70	—	10.00	10.10	6.85	8.65	—	9.00	
Giugno	8.20	9.00	—	—	—	—	—	—	—	7.70	—	10.00	10.10	6.85	8.65	—	9.00	
Luglio	8.20	9.00	—	—	—	—	—	—	—	7.70	—	10.00	10.10	6.85	8.65	—	9.00	
Agosto	8.20	9.00	—	—	—	—	—	—	—	7.70	—	10.00	10.10	6.85	8.65	—	9.00	
Settembre	8.20	9.00	—	—	—	—	—	—	—	7.70	—	10.00	10.10	6.85	8.65	—	9.00	
Ottobre	8.20	9.00	—	—	—	—	—	—	—	7.70	—	10.00	10.10	6.85	8.65	—	9.00	
Novembre	8.20	9.00	—	—	—	—	—	—	—	7.70	—	10.00	10.10	6.85	8.65	—	9.00	
Dicembre	8.20	9.00	—	—	—	—	—	—	—	7.70	—	10.00	10.10	6.85	8.65	—	9.00	
Autocarro.																			
1931	—	0.20	2.92	0.20	0.09	—	0.10	—	0.12	0.12	0.18	—	0.13	0.20	0.19	0.10	0.20	
1932	—	0.20	2.50	0.20	0.09	0.09	0.10	—	0.12	0.12	0.17	—	0.12	0.19	0.19	0.10	0.20	
1933	—	0.20	2.50	0.20	0.09	0.09	0.10	—	0.12	0.12	0.18	0.10	0.12	0.18	0.19	0.10	0.20	
Gennaio	1933	—	0.20	2.50	0.20	0.09	0.09	0.10	—	0.12	0.12	0.18	—	0.12	0.18	0.19	0.10	0.20	
Febbraio	—	0.20	2.50	0.20	0.09	0.09	0.10	—	0.12	0.12	0.18	—	0.12	0.18	0.19	0.10	0.20	
Marzo	—	0.20	2.50	0.20	0.09	0.09	0.10	—	0.12	0.12	0.18	—	0.12	0.18	0.19	0.10	0.20	
Aprile	—	0.20	2.50	0.20	0.09	0.09	0.10	—	0.12	0.12	0.18	—	0.12	0.18	0.19	0.10	0.20	
Maggio	—	0.20	2.50	0.20	0.09	0.09	0.10	—	0.12	0.12	0.18	—	0.12	0.18	0.19	0.10	0.20	
Giugno	—	0.20	2.50	0.20	0.09	0.09	0.10	—	0.12	0.12	0.18	—	0.12	0.18	0.19	0.10	0.20	
Luglio	—	0.20	2.50	0.20	0.09	0.09	0.10	—	0.12	0.12	0.18	—	0.12	0.18	0.19	0.10	0.20	
Agosto	—	0.20	2.50	0.20	0.09	0.09	0.10	—	0.12	0.12	0.18	—	0.12	0.18	0.19	0.10	0.20	
Settembre	—	0.20	2.50	0.20	0.09	0.09	0.10	—	0.12	0.12	0.18	—	0.12	0.18	0.19	0.10	0.20	
Ottobre	—	0.20	2.50	0.20	0.09	0.09	0.10	—	0.12	0.12	0.18	0.10	0.12	0.18	0.19	0.10	0.20	
Novembre	—	0.20	2.50	0.20	0.09	0.09	0.10	—	0.12	0.12	0.18	0.10	0.12	0.18	0.19	0.10	0.20	
Dicembre	—	0.20	2.50	0.20	0.09	0.09	0.10	—	0.12	0.12	0.18	0.10	0.12	0.18	0.19	0.10	0.20	
Autocarro con rimorchio.																			
1931	—	0.20	4.43	0.16	0.07	—	—	—	0.085	0.19	—	—	—	—	0.20	—	0.15	
1932	—	0.20	3.60	0.16	0.07	0.07	—	—	0.10	0.19	—	—	—	—	0.20	—	0.15	
1933	—	0.22	3.60	0.16	0.07	0.07	—	—	0.12	0.19	—	—	—	—	0.20	—	0.15	
Gennaio	1933	—	0.20	3.60	0.16	0.07	0.07	—	—	0.12	—	—	—	—	—	0.20	—	0.15	
Febbraio	—	0.20	3.60	0.16	0.07	0.07	—	—	0.12	—	—	—	—	—	0.20	—	0.15	
Marzo	—	0.20	3.60	0.16	0.07	0.07	—	—	0.12	—	—	—	—	—	0.20	—	0.15	
Aprile	—	0.20	3.60	0.16	0.07	0.07	—	—	0.12	—	—	—	—	—	0.20	—	0.15	
Maggio	—	0.20	3.60	0.16	0.07	0.07	—	—	0.12	—	—	—	—	—	0.20	—	0.15	
Giugno	—	0.20	3.60	0.16	0.07	0.07	—	—	0.12	—	—	—	—	—	0.20	—	0.15	
Luglio	—	0.20	3.60	0.16	0.07	0.07	—	—	0.12	—	—	—	—	—	0.20	—	0.15	
Agosto	—	0.20	3.60	0.16	0.07	0.07	—	—	0.12	—	—	—	—	—	0.20	—	0.15	
Settembre	—	0.20	3.60	0.16	0.07	0.07	—	—	0.12	—	—	—	—	—	0.20	—	0.15	
Ottobre	—	0.20	3.60	0.16	0.07	0.07	—	—	0.12									

10 MAR 1945

562