

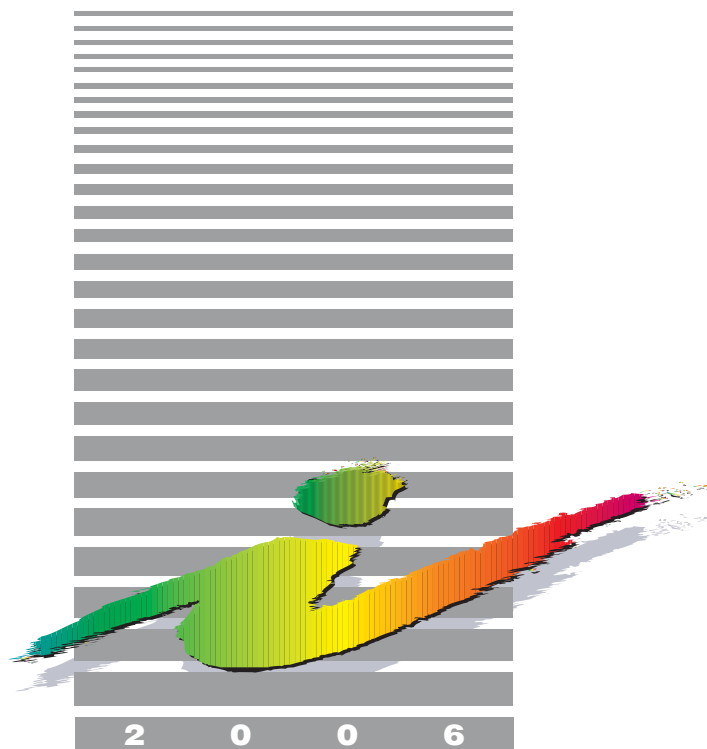

SISTEMA STATISTICO NAZIONALE  
ISTITUTO NAZIONALE DI STATISTICA



Settore  
*Sanità e previdenza*

# **L'interruzione volontaria di gravidanza in Italia**

*Anno 2003*



**Informazioni**

**n. 1 - 2006**

# I settori

<b>AMBIENTE E TERRITORIO</b>		<i>Ambiente, territorio, climatologia</i>
<b>POPOLAZIONE</b>		<i>Popolazione, matrimoni, nascite, decessi, flussi migratori</i>
<b>SANITÀ E PREVIDENZA</b>		<i>Sanità, cause di morte, assistenza, previdenza sociale</i>
<b>CULTURA</b>		<i>Istruzione, cultura, elezioni, musei e istituzioni similari</i>
<b>FAMIGLIA E SOCIETÀ</b>		<i>Comportamenti delle famiglie (salute, letture, consumi, etc.)</i>
<b>PUBBLICA AMMINISTRAZIONE</b>		<i>Amministrazioni pubbliche, conti delle amministrazioni locali</i>
<b>GIUSTIZIA</b>		<i>Giustizia civile e penale, criminalità</i>
<b>CONTI NAZIONALI</b>		<i>Conti economici nazionali e territoriali</i>
<b>LAVORO</b>		<i>Occupati, disoccupati, conflitti di lavoro, retribuzioni</i>
<b>PREZZI</b>		<i>Indici dei prezzi alla produzione e al consumo</i>
<b>AGRICOLTURA</b>		<i>Agricoltura, zootecnia, foreste, caccia e pesca</i>
<b>INDUSTRIA</b>		<i>Industria in senso stretto, attività edilizia, opere pubbliche</i>
<b>SERVIZI</b>		<i>Commercio, turismo, trasporti e comunicazioni, credito</i>
<b>COMMERCIO ESTERO</b>		<i>Importazioni ed esportazioni per settore e Paese</i>

*Alla produzione editoriale collocata nei 14 settori si affiancano le pubblicazioni periodiche dell'Istituto: Annuario statistico italiano, Bollettino mensile di statistica e Compendio statistico italiano. Il Rapporto annuale dell'Istat viene inviato a tutti gli abbonati anche ad un solo settore.*







SISTEMA STATISTICO NAZIONALE  
ISTITUTO NAZIONALE DI STATISTICA

Settore  
*Sanità e previdenza*

# **L'interruzione volontaria di gravidanza in Italia**

*Anno 2003*

*A cura di:*

Marzia Loghi

*Elaborazione ed editing delle tavole:* Daniela Crescimbeni

Per chiarimenti sul contenuto  
della pubblicazione rivolgersi a:  
Istat, Servizio Sanità e assistenza  
Tel. (06) 46.73.73.90  
e-mail: loghi@istat.it

## **L'interruzione volontaria di gravidanza in Italia**

*Anno 2003*

### **Informazioni n. 1 - 2006**

Istituto nazionale di statistica  
Via Cesare Balbo, 16 – Roma

*Coordinamento:*  
Servizio produzione editoriale  
Via Tuscolana, 1788 . Roma

*Prestampa e realizzazione del formato  
elettronico:* Marzia Albanesi

*Stampa digitale:*  
Istat – Produzione libraria e centro stampa

Marzo 2006 - copie 360

Si autorizza la riproduzione ai fini non  
commerciali e con citazione della fonte.

## Indice

<b>Caratteristiche dell'indagine</b>	
La rilevazione Istat .....	Pag. 7
Indicatori utilizzati .....	” 8
Qualità dei dati .....	” 9
<i>Stima dei dati mancanti</i> .....	” 9
<b>L'andamento generale del fenomeno</b> .....	” 11
<b>Avvertenze</b> .....	” 15
<b>Tavole statistiche</b> .....	” 17
<b>Riferimenti bibliografici</b> .....	” 97
<b>Glossario</b> .....	” 99
<b>Indice delle tavole statistiche</b> .....	” 101
<b>Appendice – Il modello di rilevazione</b> .....	” 105





# Caratteristiche dell'indagine<sup>1</sup>

## La rilevazione Istat

A partire dal 1979 l'Istituto nazionale di statistica, a seguito dell'entrata in vigore della legge numero 194/78, ha avviato, in accordo con le Regioni ed il Ministero della sanità, la rilevazione dei casi di interruzione volontaria di gravidanza (Ivg).

I dati vengono raccolti per mezzo del modello individuale di dichiarazione di interruzione volontaria della gravidanza (Istat D.12), che deve essere compilato dal medico che procede all'interruzione stessa.

Nel modello sono richieste notizie sulla donna e sull'interruzione della gravidanza.

Le prime comprendono:

- data di nascita;
- provincia di nascita, di residenza e di intervento;
- cittadinanza;
- stato civile;
- titolo di studio (il più elevato conseguito);
- condizione professionale/non professionale. Una donna è in condizione non professionale se è casalinga, studentessa, in pensione, in cerca di prima occupazione. Si trova in condizione professionale se lavora o se è disoccupata, nel senso che ha perso un precedente lavoro ed è in cerca di occupazione.
- posizione nella professione;
- ramo di attività economica;
- eventi riproduttivi precedenti: numero di nati vivi, di nati morti, di aborti spontanei, di Ivg.
- età gestazionale;
- settimane di amenorrea.

Le notizie sull'intervento comprendono:

- data dell'intervento;
- data della certificazione;
- certificazione di autorizzazione;
- urgenza;
- tipo di assenso per la minore;
- luogo e tipo di intervento;
- terapia antalgica;
- durata della degenza;
- complicazioni.

Al fine di monitorare il fenomeno, l'Istat richiede alle Regioni anche la comunicazione mensile del numero complessivo delle interruzioni volontarie della gravidanza praticate in ciascun mese in ogni singola provincia della regione (modello Istat D.17)<sup>2</sup>.

Dunque la rilevazione statistica sull'interruzione volontaria della gravidanza consta di due processi informativi: la sopracitata raccolta rapida dei dati con la conseguente pubblicazione degli stessi sul *Bollettino mensile di statistica* (dati provvisori) e la raccolta dei modelli individuali con la conseguente pubblicazione su volumi monotematici appartenenti alla collana *Informazioni*.

Confrontando le due serie di dati, quelli provenienti dalla raccolta rapida e quelli provenienti dalla elaborazione dei modelli individuali, si nota che essi talvolta non coincidono. La diversità è da imputare a carenze nella comunicazione delle informazioni. In linea di massima comunque le differenze sono molto esigue;

---

<sup>1</sup> La rilevazione ed il controllo dei dati vengono effettuati da Daniela Crescimbeni.

<sup>2</sup> La rilevazione dei dati dell'indagine rapida è a cura di Marcello Cardolini.

l'unica eccezione è costituita dalla regione Piemonte, per la quale per diversi anni sono state adottate procedure di stima a causa del mancato invio di molti modelli individuali (vedi paragrafo "Stima dei dati mancanti").

L'Istat pubblica usualmente i dati delle interruzioni volontarie della gravidanza anche nell'*Annuario statistico italiano*.

Dati e indicatori sull'interruzione volontaria di gravidanza sono consultabili anche nel database dell'Istat denominato "Health for all – Italia". Il database è gestito mediante un software di facile utilizzo, sviluppato dall'Organizzazione mondiale della sanità e riadattato dall'Istat, e consente di rappresentare gli indicatori in forma grafica, tabellare e con mappe. È possibile anche effettuare semplici analisi statistiche.

Il software è disponibile nel sito Internet dell'Istat all'indirizzo <http://www.istat.it/sanita/Health/>

## **Indicatori utilizzati**

Si segnala che i dati della popolazione media residente al 2002 e al 2003, necessari per calcolare i tassi riferiti ai rispettivi anni, sono stati calcolati utilizzando i dati di popolazione al 1 gennaio 2002, 1 gennaio 2003 e 1 gennaio 2004 ricostruiti secondo il Censimento della popolazione del 2001. Invece i tassi riferiti agli anni precedenti (1992-2001) hanno a denominatore la popolazione pre-censuaria non ricostruita.

*Tasso specifico per età di abortività:* è il rapporto fra gli aborti effettuati da donne di una classe di età e la popolazione media femminile dell'anno di quella stessa classe d'età, moltiplicato per 1.000.

*Tasso grezzo di abortività:* è il rapporto fra gli aborti effettuati da donne in età feconda (15-49 anni) e la popolazione media femminile dell'anno in età feconda, moltiplicato per 1.000. Il tasso grezzo esprime il numero medio di eventi che si verificano in una popolazione di 1.000 donne in età 15-49 anni, che sono mediamente esposte al rischio di subire l'evento in un dato intervallo di tempo.

*Tasso standardizzato di abortività:* l'utilizzo del tasso standardizzato è giustificato dal fatto che il tasso grezzo dipende dalla struttura per età della popolazione, e pertanto non permette di fare correttamente dei confronti territoriali e temporali. La standardizzazione, basata sul metodo della popolazione tipo, consiste nel riportare i tassi alla situazione ideale in cui tutta la popolazione ha la stessa struttura per età di una popolazione prescelta, che in questo caso è quella femminile italiana tra i 15 ed i 49 anni al censimento del 1991. Il tasso standardizzato è la media ponderata dei tassi specifici per età, con pesi dati dal rapporto fra popolazione "tipo" femminile media nella classe d'età e popolazione "tipo" femminile in età feconda.

*Tasso di abortività totale:* è la somma dei tassi di abortività specifici per età (calcolati su classi quinquennali), moltiplicata per cinque. Rappresenta il numero di aborti totali verificatisi in una coorte fittizia di 1.000 donne.

*Indicatori di migrazione provinciale:*

1. Percentuale di stanzialità: è il rapporto fra le Ivg effettuate in una provincia da donne ivi residenti e il totale delle Ivg effettuate da donne residenti nella provincia, moltiplicato per 100.
2. Percentuale di emigrazione: è il rapporto fra le Ivg effettuate in una provincia da donne non residenti nella stessa provincia e il totale delle Ivg effettuate da donne residenti nella provincia, moltiplicato per 100. È il complemento a 100 della percentuale di stanzialità.
3. Percentuale di emigrazione nella stessa regione: è il rapporto fra le Ivg effettuate in una provincia da donne non residenti nella stessa provincia, ma comunque nella stessa regione della provincia di intervento, e il totale delle Ivg effettuate da donne residenti nella provincia, moltiplicato per 100.
4. Percentuale di emigrazione in altra regione: è il rapporto fra le Ivg effettuate in una provincia da donne non residenti nella stessa provincia, e neppure nella stessa regione della provincia di intervento, e il totale delle Ivg effettuate da donne residenti nella provincia, moltiplicato per 100. La somma degli indicatori tre e quattro fornisce l'indicatore due.
5. Percentuale di immigrazione: è il rapporto fra le Ivg effettuate in una provincia da donne non residenti nella provincia e il totale delle Ivg ivi effettuate, moltiplicato per 100.
6. Percentuale di immigrazione dalla stessa regione: è il rapporto fra le Ivg effettuate in una provincia da donne non residenti nella provincia, ma comunque nella stessa regione, e il totale delle Ivg ivi effettuate, moltiplicato per 100.

7. Percentuale di immigrazione da altra regione: è il rapporto fra le Ivg effettuate in una provincia da donne non residenti nella provincia, e neppure nella stessa regione, e il totale delle Ivg ivi effettuate, moltiplicato per 100. La somma degli indicatori cinque e sei fornisce l'indicatore sette.

### Qualità dei dati

Il problema principale che si è posto per alcuni anni è il mancato invio di un certo numero di modelli di rilevazione individuali o l'elevata percentuale di "non indicato" per specifiche variabili. Si tratta quindi di problemi sia di *mancate risposte totali* che di *mancate risposte parziali* che hanno determinato la necessità di effettuare delle stime dei dati mancanti.

#### *Stima dei dati mancanti*

##### *Caso 1: mancate risposte totali*

Si è verificato che in alcuni anni e per alcune regioni non sono stati inviati all'Istat tutti i modelli individuali Istat D.12, e di conseguenza in tale circostanza è stato necessario procedere alla stima dell'ammontare complessivo delle Ivg, al fine di evitare delle sottostime dei livelli di abortività. Il fenomeno ha riguardato la regione Campania nel 1980, nel 2002 e nel 2003, la Calabria nel 1980, nel 1981 e nel 1985, e il Piemonte, i cui dati risultano incompleti dal 1986 al 1995 e nel 1999.

La tecnica d'imputazione più semplice, e che usualmente si adotta nel caso di serie storiche, è l'interpolazione, che si rivela affidabile qualora sia valida l'ipotesi di evoluzione lineare del fenomeno. Sebbene per l'abortività tale ipotesi sia del tutto accettabile, a partire dal 1984, non è stato possibile ricorrere all'interpolazione per il Piemonte, i cui dati sono incompleti per un periodo troppo lungo.

Il metodo adottato si è quindi basato su ipotesi diverse: per gli anni 1986-1995 si è verificato che l'andamento dell'abortività è stato abbastanza simile all'interno delle ripartizioni geografiche, anzi, un andamento di massima ha accomunato tutte le regioni italiane, e l'unico particolare rilevante che è emerso è il ritardo del Sud nell'evoluzione rispetto al resto d'Italia. Di conseguenza, per stimare l'ammontare complessivo di Ivg nella regione Piemonte, si è partiti col considerare l'incremento (che può essere anche negativo, e trattarsi dunque di decremento) del tasso di abortività totale di tutte le regioni del Nord - escluso il Piemonte - per gli anni 1985-1986; dopodiché si è assegnato al Piemonte l'incremento mediano (escludendo la Valle d'Aosta perché poco significativa). Quindi dall'ammontare complessivo di Ivg del 1985 in Piemonte, che sappiamo essere affidabile, si è stimato l'ammontare complessivo del 1986. Per gli anni successivi al 1986 si è proceduto allo stesso modo, con l'unica differenza che l'ammontare di partenza a cui applicare l'incremento mediano era a sua volta un ammontare stimato. Si è scelto l'incremento mediano e non medio perché, come noto, il primo è meno influenzato da eventuali dati anomali rispetto al secondo.

Lo stesso metodo è stato utilizzato per stimare l'ammontare complessivo della Campania nel 1980 e della Calabria nel 1980 e 1981; in questi casi la ripartizione di riferimento per il calcolo degli incrementi è ovviamente il Sud. Per la Calabria nel 1985 è stato sufficiente adottare l'interpolazione, che comunque ha fornito un risultato molto simile a quello ottenibile col metodo d'imputazione sopra descritto.

Per i dati del Piemonte relativi al 1999, invece, si è utilizzato l'ammontare totale di Ivg comunicato con ritardo all'Istat dalla Regione stessa.

Per la stima dei dati della Campania relativi al 2002 si è utilizzato l'ammontare delle Ivg del 2001 di quegli istituti che non hanno inviato i dati nel 2002.

La ridistribuzione delle Ivg all'interno delle classi d'età e per stato civile si è poi basata sulla distribuzione percentuale osservata nell'anno di riferimento nella regione coi dati incompleti; non c'è infatti motivo di ritenere che il mancato invio di schede sia correlato alla distribuzione per età e stato civile delle donne che ricorrono all'Ivg.

Infine è stato possibile effettuare un controllo sulle stime effettuate, basandosi sui dati riepilogativi che gli Assessorati inviano mensilmente all'Istat tramite i modelli Istat D.17 e che forniscono solo l'ammontare complessivo di Ivg per provincia. Tali dati comprendono però anche le donne non residenti nella regione ma che ivi hanno effettuato l'Ivg, mentre il calcolo dei tassi si basa sulle donne residenti. Ad ogni modo questi dati riepilogativi hanno consentito di calcolare il rapporto fra la stima effettuata di Ivg di donne residenti e l'ammontare di Ivg di donne "presenti": tale rapporto, calcolato per regione, si è mantenuto ogni anno

praticamente costante, dimostrando così una certa stabilità delle stime. Tale risultato consente perciò di stimare l'ammontare complessivo di Ivg di donne residenti in maniera più semplice rispetto a quella precedentemente illustrata, moltiplicando cioè il dato riepilogativo relativo alle donne presenti per il sopracitato rapporto. Questa procedura semplificata è stata infatti utilizzata per i dati del Piemonte del 1999.

I dati non pervenuti dalla regione Campania relativi al 2003 rappresentano una quota talmente rilevante (circa il 654) da non permettere l'effettuazione di alcun procedimento di stima. I tassi riferiti a tale regione non sono stati pertanto calcolati. Di conseguenza per le ripartizioni Sud e Mezzogiorno e per il totale Italia si è proceduto al calcolo degli stessi eliminando l'ammontare della Campania sia dal numeratore che dal denominatore.

#### *Caso 2: mancate risposte parziali*

Per gli anni 1995 e 1996 i dati relativi alla regione Lazio contenevano percentuali piuttosto elevate di "*non indicato*" per le variabili relative alle caratteristiche socio-demografiche della donna. Nello specifico questo avrebbe inficiato il calcolo dei tassi per età e per stato civile, calcolati su donne residenti.

Si è resa dunque necessaria una stima per ottenere dei valori più attendibili dei tassi. Il metodo utilizzato si è basato sostanzialmente sul riproporzionare i "*non indicato*" secondo la distribuzione per età e stato civile osservata per i restanti dati relativi al Lazio. Prima di questo è stata però eliminata, sempre dal contingente di "*non indicato*", una quota di Ivg che si stimava provenisse da donne non residenti nel Lazio, ancora calcolate col già citato metodo del riproporzionamento. L'ipotesi alla base di queste stime è che le Ivg per le quali età e stato civile non sono indicati abbiano la stessa distribuzione per età e stato civile delle Ivg con informazione completa. Poiché si può affermare che i dati mancanti non dipendevano dalle caratteristiche delle donne (nello specifico caso del Lazio l'elevata percentuale di "*non indicato*" era dovuta a un mancato accoppiamento fra due schede, quella di ricovero e quella relativa all'Ivg), il metodo di stima può essere ritenuto affidabile.

Relativamente all'anno 2002 la regione Lazio non ha inviato separatamente i dati relativi alle 'interruzioni volontarie di gravidanza' precedenti e agli 'aborti spontanei precedenti', ma li ha inviati sotto un'unica voce. Di conseguenza gran parte del numero di casi con modalità 'non indicato' è da attribuire a tale mancanza mentre la somma dei due eventi ha permesso di evitare la sottostima nel calcolo delle 'gravidanze precedenti'.

## L'andamento generale del fenomeno

Il tasso di abortività (calcolato per 1.000 donne di età 15-49 anni), per l'anno 2003 è pari a 9,1 a conferma della presenza di una fase di assestamento dell'ultimo periodo dopo un costante declino iniziato a partire dalla metà degli anni Ottanta.

Tale fenomeno risulta essere una combinazione di diversi effetti considerando le caratteristiche della donna, quali l'età e lo stato civile. Con riferimento alla prima si osserva (Figura 1) che l'andamento alle varie classi di età è diverso: per le donne più giovani è aumentato il ricorso all'Ivg mentre le meno giovani hanno sperimentato un trend decrescente abbastanza regolare lungo tutto il periodo di osservazione. Dall'anno 2003 si osserva un lieve incremento in tutte le classi di età ad eccezione delle ultime due (40-44 e 45-49) i cui tassi restano invariati rispetto all'anno precedente.

Figura 1 – Tassi di abortività volontaria specifici per età. Italia, anni 1980-2003

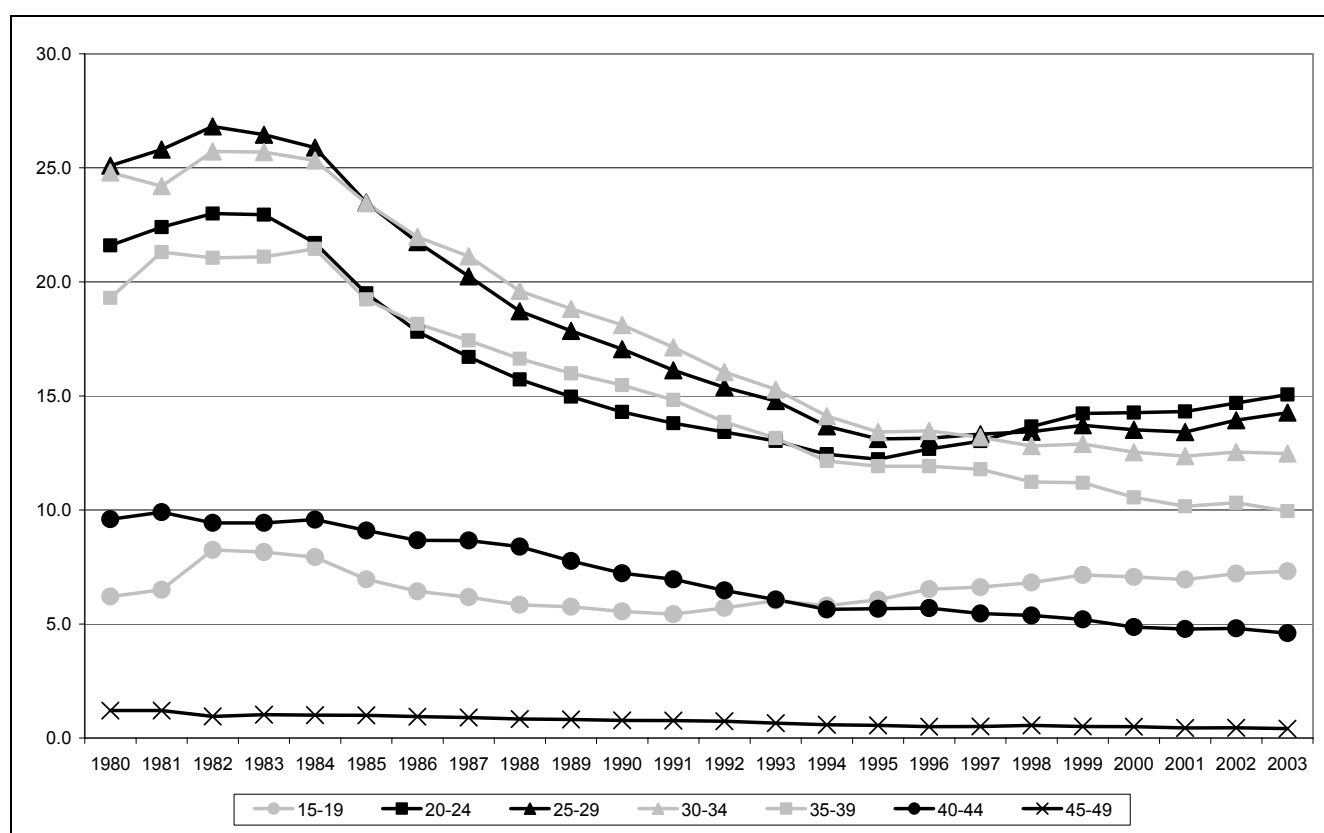

Se si osserva l'andamento dell'abortività volontaria per stato civile (Figura 2), risulta interessante l'inversione di tendenza dei livelli di abortività relativi alle donne nubili e alle donne coniugate: nell'anno 1996 i tassi specifici per stato civile sono quasi coincidenti, mentre dall'anno successivo i livelli delle donne nubili superano quelli delle donne coniugate e la forbice si allarga sempre di più nel corso del tempo. Queste trasformazioni, avvenute nel corso negli anni Novanta, sono indicazione di una trasformazione del modello di abortività in Italia: accanto a quello più tradizionale che vede il ricorso all'Ivg come metodo di regolazione della fecondità all'interno del matrimonio, c'è una parte sempre più consistente di donne che ricorre all'aborto volontario in maniera più estemporanea. A ulteriore conferma di ciò si osserva che nel 1981 circa il 72 per cento delle Ivg veniva effettuato da donne coniugate, mentre nel 2002 tale percentuale è scesa al 48 per cento.

Figura 2 – Tassi di abortività volontaria specifici per stato civile. Italia, anni 1991-2003

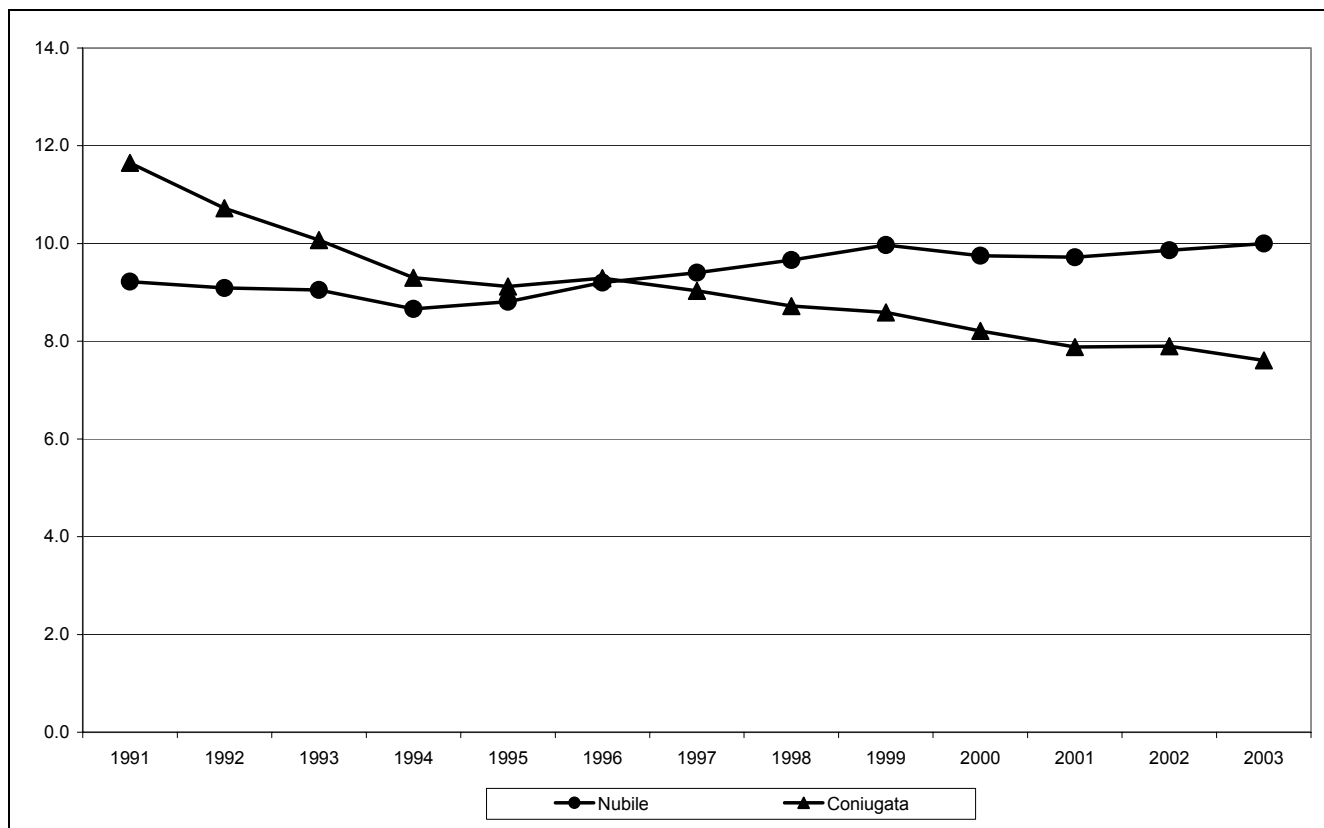

Le differenze territoriali (Figura 3) non risultano essersi modificate significativamente nel corso degli ultimi anni. Considerando il tasso standardizzato, per eliminare le influenze dovute alla differente struttura per età, si osserva che le ripartizioni con il più elevato ricorso all'Ivg risultano essere il Nord-ovest e il Centro rispettivamente con 10,8 e 10,3 casi ogni 1000 donne, mentre situazione opposta presentano le Isole il cui valore è pari a 7,1.

Approfondendo il dettaglio territoriale e osservando i dati per regione il valore più elevato del tasso standardizzato spetta alla Liguria, con 12,8 Ivg ogni 1000 donne, seguita dalla Puglia (il cui tasso è pari a 12,2) e dall'Umbria (11,4). La Sardegna e il Trentino-Alto Adige hanno invece valori più bassi pari rispettivamente a 5,8 e a 6,5.

Figura 3 – Tasso standardizzato di abortività volontaria per regione, anno 2003

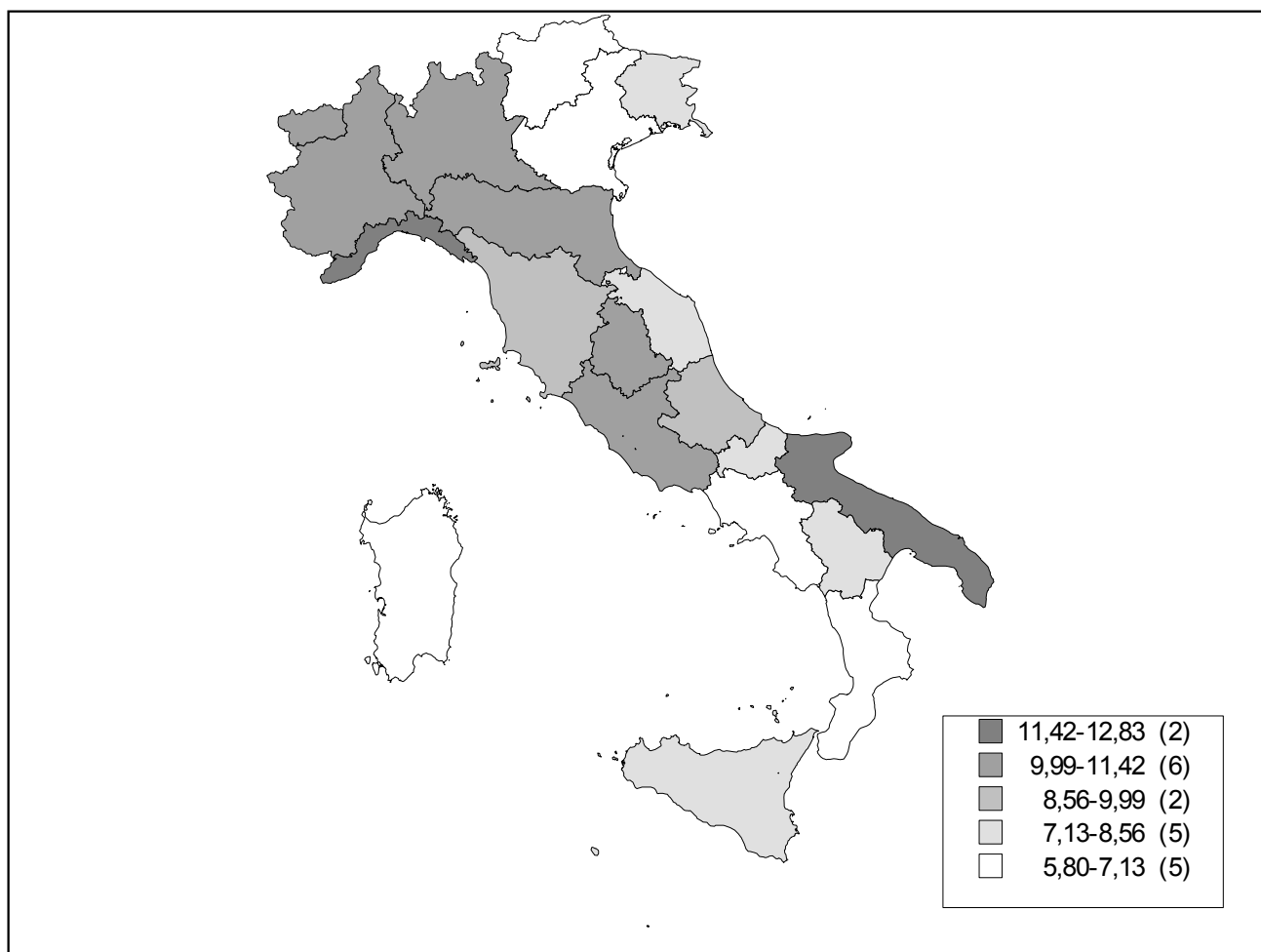

**Nota:** Il tasso relativo alla regione Campania non è stato calcolato a causa dell'esiguità dei dati pervenuti (cfr. "Qualità dei dati").





## Avvertenze

Le ripartizioni geografiche nelle tavole sono state così articolate:

- \* *Nord-ovest*: Piemonte, Valle d'Aosta, Lombardia, Liguria;
- \* *Nord-est*: Trentino-Alto Adige, Veneto, Friuli-Venezia Giulia, Emilia-Romagna;
- \* *Nord*: Piemonte, Valle d'Aosta, Lombardia, Liguria, Trentino-Alto Adige, Veneto, Friuli-Venezia Giulia, Emilia-Romagna;
- \* *Centro*: Toscana, Umbria, Marche, Lazio;
- \* *Sud*: Campania, Abruzzo, Molise, Puglia, Basilicata, Calabria;
- \* *Isole*: Sicilia, Sardegna;
- \* *Mezzogiorno*: Campania, Abruzzo, Molise, Puglia, Basilicata, Calabria, Sicilia, Sardegna.

I raggruppamenti dei paesi esteri nelle tavole sono stati così articolati:

- *Unione europea*: Austria, Belgio, Danimarca, Finlandia, Francia, Germania, Grecia, Irlanda, Lussemburgo, Paesi Bassi, Portogallo, Regno Unito, Spagna, Svezia.
- *Europa centro-orientale*: Albania, Bielorussia, Bosnia-Erzegovina, Bulgaria, Repubblica Ceca, Cipro, Croazia, Estonia, Repubblica Jugoslava, Lettonia, Lituania, Macedonia, Moldavia, Polonia, Romania, Federazione Russa, Slovacchia, Slovenia, Turchia, Ucraina, Ungheria.
- *Altri paesi europei*: Andorra, Città del Vaticano, Islanda, Liechtenstein, Malta, Monaco, Norvegia, San Marino, Svizzera.
- *Africa*: Algeria, Angola, Benin, Botswana, Burkina Faso, Burundi, Camerun, Capo Verde, Repubblica Centrafricana, Ciad, Comore, Congo, Repubblica democratica del Congo, Costa d'Avorio, Egitto, Eritrea, Etiopia, Gabon, Gambia, Ghana, Gibuti, Guinea, Guinea Bissau, Guinea Equatoriale, Kenia, Lesotho, Liberia, Libia, Madagascar, Malawi, Mali, Marocco, Mauritania, Maurizio, Mozambico, Namibia, Niger, Nigeria, Ruanda, Sao Tomè e Principe, Seicelle, Senegal, Sierra Leone, Somalia, Sud Africa, Sudan, Swaziland, Tanzania, Togo, Tunisia, Uganda, Zambia, Zimbabwe.
- *America del Nord*: Canada, Stati Uniti d'America.
- *America centro-meridionale*: Antigua e Barbuda, Argentina, Bahama, Barbados, Belize, Bolivia, Brasile, Cile, Colombia, Costa Rica, Cuba, Dominica, Repubblica Dominicana, Ecuador, El Salvador, Giamaica, Grenada, Guatemala, Guyana, Haiti, Honduras, Messico, Nicaragua, Panama, Paraguay, Perù, Saint Kitts e Nevis, Saint Lucia, Saint Vincent e Grenadine, Suriname, Trinidad e Tobago, Uruguay, Venezuela.
- *Asia*: Afghanistan, Arabia Saudita, Armenia, Azerbaigian, Bahrein, Bangladesh, Bhutan, Brunei, Cambogia, Repubblica popolare cinese, Repubblica popolare democratica della Corea, Repubblica della Corea, Emirati Arabi Uniti, Filippine, Georgia, Giappone, Giordania, India, Indonesia, Iran, Iraq, Israele, Kazakistan, Kirghizistan, Kuwait, Laos, Libano, Malaysia, Maldive, Mongolia, Myanmar, Nepal, Oman, Pakistan, Palestina, Qatar, Singapore, Siria, Sri Lanka, Tagikistan, Taiwan, Thailandia, Timor Orientale, Turkmenistan, Uzbekistan, Vietnam, Yemen.
- *Australia, Oceania e altro*: Australia, Figi, Kiribati, Marshall, Micronesia, Nauru, Nuova Zelanda, Palau, Papua Nuova Guinea, Salomone, Samoa, Tonga, Tuvalu, Vanuatu.



## TAVOLE STATISTICHE



# Capitolo 1

## SERIE STORICHE

**Tavola 1.1 - Interruzioni volontarie della gravidanza per regione di residenza - Anni 1984-2003**

REGIONI	1984	1985	1986	1987	1988	1989	1990	1991	1992	1993
Piemonte (a)	20.012	17.158	8.462	5.967	11.200	8.160	8.178	10.179	9.123	8.302
Valle d'Aosta	622	628	550	489	477	456	332	367	340	330
Lombardia	35.903	32.678	30.008	28.626	27.108	25.382	24.682	23.561	22.519	21.186
Trentino-Alto Adige	2.242	2.104	1.988	1.917	1.783	1.721	1.612	1.658	1.547	1.492
<i>Bolzano-Bozen</i>	<i>864</i>	<i>868</i>	<i>860</i>	<i>857</i>	<i>739</i>	<i>713</i>	<i>698</i>	<i>685</i>	<i>638</i>	<i>640</i>
<i>Trento</i>	<i>1.378</i>	<i>1.236</i>	<i>1.128</i>	<i>1.060</i>	<i>1.044</i>	<i>1.008</i>	<i>914</i>	<i>973</i>	<i>909</i>	<i>852</i>
Veneto	10.714	9.767	9.248	8.496	8.100	7.603	7.420	7.297	7.152	6.803
Friuli-Venezia Giulia	4.402	3.878	3.601	3.368	3.230	3.062	2.969	2.761	2.510	2.417
Liguria	7.651	6.916	6.286	5.903	5.520	4.962	4.899	4.669	4.492	4.209
Emilia-Romagna	18.676	16.726	15.214	14.450	13.176	12.650	12.007	11.750	10.863	10.722
Toscana	15.813	13.337	11.815	11.887	11.566	11.129	10.851	10.298	9.994	9.462
Umbria	3.865	3.694	3.277	3.055	2.927	2.793	2.619	2.662	2.641	2.340
Marche	5.337	4.738	4.182	3.758	3.444	3.170	3.094	2.927	2.887	2.806
Lazio	24.176	21.925	21.546	18.812	19.723	19.306	18.553	17.512	16.796	16.935
Abruzzo	5.254	4.905	4.738	4.552	4.159	4.085	3.914	3.607	3.294	3.305
Molise	1.249	1.325	1.210	1.263	1.161	1.157	1.154	1.160	1.168	1.100
Campania	15.936	14.418	14.862	16.568	15.883	14.818	14.082	13.897	13.942	13.318
Puglia	28.628	26.566	25.073	23.509	21.028	22.077	20.977	20.095	19.098	18.889
Basilicata	2.616	2.468	2.416	2.426	2.142	2.288	2.037	2.046	2.059	2.004
Calabria (b)	5.149	587	4.962	5.294	4.166	4.248	4.844	4.359	3.799	3.794
Sicilia	13.518	14.575	13.836	13.416	12.736	11.751	11.411	10.633	9.659	9.201
Sardegna	4.592	4.764	3.963	3.666	3.952	3.835	3.385	3.598	3.788	3.367
Nord-ovest (a)	64.188	57.380	45.306	40.985	44.305	38.960	38.091	38.776	36.474	34.027
Nord-est	36.034	32.475	30.051	28.231	26.289	25.036	24.008	23.466	22.072	21.434
<b>Nord (a)</b>	<b>100.222</b>	<b>89.855</b>	<b>75.357</b>	<b>69.216</b>	<b>70.594</b>	<b>63.996</b>	<b>62.099</b>	<b>62.242</b>	<b>58.546</b>	<b>55.461</b>
<b>Centro</b>	<b>49.191</b>	<b>43.694</b>	<b>40.820</b>	<b>37.512</b>	<b>37.660</b>	<b>36.398</b>	<b>35.117</b>	<b>33.399</b>	<b>32.318</b>	<b>31.543</b>
Sud (b)	58.832	50.269	53.261	53.612	48.539	48.673	47.008	45.164	43.360	42.410
Isole	18.110	19.339	17.799	17.082	16.688	15.586	14.796	14.231	13.447	12.568
<b>Mezzogiorno (b)</b>	<b>76.942</b>	<b>69.608</b>	<b>71.060</b>	<b>70.694</b>	<b>65.227</b>	<b>64.259</b>	<b>61.804</b>	<b>59.395</b>	<b>56.807</b>	<b>54.978</b>
<b>ITALIA (a) (b)</b>	<b>226.355</b>	<b>203.157</b>	<b>187.237</b>	<b>177.422</b>	<b>173.481</b>	<b>164.653</b>	<b>159.020</b>	<b>155.036</b>	<b>147.671</b>	<b>141.982</b>
Estero	659	576	542	516	550	661	743	993	1.207	1.362
Non indicato	1.363	2.444	2.055	3.441	1.510	976	1.623	1.144	946	1.442
<b>TOTALE (a) (b)</b>	<b>228.377</b>	<b>206.177</b>	<b>189.834</b>	<b>181.379</b>	<b>175.541</b>	<b>166.290</b>	<b>161.386</b>	<b>157.173</b>	<b>149.824</b>	<b>144.786</b>

(a) I dati relativi alla regione Piemonte per gli anni 1986-1993 sono incompleti.

(b) I dati relativi alla regione Calabria per l'anno 1985 sono incompleti.

**Tavola 1.1 segue - Interruzioni volontarie della gravidanza per regione di residenza - Anni 1984-2003**

REGIONI	1994	1995	1996	1997	1998	1999	2000	2001	2002	2003
Piemonte (a)	8.713	7.947	9.438	9.865	9.942	9.671	10.245	9.825	9.987	9.696
Valle d'Aosta	262	231	325	313	305	313	322	294	297	304
Lombardia	20.376	19.856	19.804	20.399	20.238	20.897	20.044	20.456	20.028	21.312
Trentino-Alto Adige	1.390	1.382	1.429	1.429	1.479	1.409	1.387	1.375	1.436	1.430
<i>Bozano-Bozen</i>	552	520	595	560	650	626	570	567	579	614
<i>Trento</i>	838	862	834	869	829	783	817	808	857	816
Veneto	6.049	6.282	6.425	6.491	6.403	6.881	6.709	6.774	7.145	6.922
Friuli-Venezia Giulia	2.189	2.075	2.080	2.084	2.084	2.142	2.010	2.018	2.018	2.043
Liguria	4.240	3.827	4.081	3.914	3.998	3.853	3.775	3.721	3.671	3.791
Emilia-Romagna	9.120	9.375	9.659	9.549	9.755	9.774	9.670	9.521	9.782	9.662
Toscana	9.108	8.347	8.339	8.283	8.262	7.786	8.097	7.468	7.286	7.146
Umbria	2.252	2.187	2.257	2.201	2.115	2.109	2.180	2.205	2.202	2.079
Marche	2.305	2.159	2.598	2.644	2.616	2.557	2.496	2.485	2.592	2.654
Lazio (b) (c)	14.888	10.322	13.125	14.456	14.466	14.774	13.799	13.781	14.140	13.603
Abruzzo	3.128	3.023	3.149	3.189	3.071	3.034	2.923	2.687	2.841	2.729
Molise	1.016	1.007	959	973	810	834	784	643	705	614
Campania (d)	13.592	14.171	14.113	13.897	13.917	14.067	13.281	12.621	10.082	4.788
Puglia	17.212	17.476	16.918	16.285	15.596	14.982	14.287	13.863	12.946	12.366
Basilicata	1.730	2.024	1.679	1.618	1.540	1.490	1.295	1.358	1.234	1.092
Calabria	3.763	4.058	4.636	4.854	4.647	4.386	4.221	3.602	3.612	3.330
Sicilia	8.815	9.345	10.250	10.584	10.420	10.600	9.975	9.096	9.359	9.261
Sardegna	3.337	3.541	3.132	3.002	2.764	2.726	2.662	2.513	2.429	2.417
Nord-ovest (a)	33.591	31.861	33.648	34.491	34.483	34.734	34.386	34.296	33.983	35.103
Nord-est	18.748	19.114	19.593	19.553	19.721	20.206	19.776	19.688	20.381	20.057
<b>Nord (a)</b>	<b>52.339</b>	<b>50.975</b>	<b>53.241</b>	<b>54.044</b>	<b>54.204</b>	<b>54.940</b>	<b>54.162</b>	<b>53.984</b>	<b>54.364</b>	<b>55.160</b>
<b>Centro (b) (c)</b>	<b>28.553</b>	<b>23.015</b>	<b>26.319</b>	<b>27.584</b>	<b>27.459</b>	<b>27.226</b>	<b>26.572</b>	<b>25.939</b>	<b>26.220</b>	<b>25.482</b>
Sud (d)	40.441	41.759	41.454	40.816	39.581	38.793	36.791	34.774	31.420	24.919
Isole	12.152	12.886	13.382	13.586	13.184	13.326	12.637	11.609	11.788	11.678
<b>Mezzogiorno (d)</b>	<b>52.593</b>	<b>54.645</b>	<b>54.836</b>	<b>54.402</b>	<b>52.765</b>	<b>52.119</b>	<b>49.428</b>	<b>46.383</b>	<b>43.208</b>	<b>36.597</b>
<b>ITALIA (a) (b) (c) (d)</b>	<b>133.485</b>	<b>128.635</b>	<b>134.396</b>	<b>136.030</b>	<b>134.428</b>	<b>134.285</b>	<b>130.162</b>	<b>126.306</b>	<b>123.792</b>	<b>117.239</b>
Estero	1.718	2.212	2.225	2.443	3.258	3.703	3.651	5.044	6.372	5.824
Non indicato	1.278	3.970	2.304	1.693	668	720	927	723	875	1.055
<b>TOTALE (a) (b) (c) (d)</b>	<b>136.481</b>	<b>134.817</b>	<b>138.925</b>	<b>140.166</b>	<b>138.354</b>	<b>138.708</b>	<b>134.740</b>	<b>132.073</b>	<b>131.039</b>	<b>124.118</b>

(a) I dati relativi alla regione Piemonte per gli anni 1994-1995 e per l'anno 1999 sono incompleti.

(b) L'introduzione di un nuovo sistema informativo nel Lazio ha portato negli anni 1995 e 1996 (anno di riferimento dei dati) ad un'elevata quota di casi per i quali non è nota la regione di residenza della donna. L'ammontare stimato di casi da donne residenti nel Lazio è 13.563 nel 1995 e 14.862 nel 1996.

(c) L'83% nel 1995 e il 75,4% nel 1996 dei dati relativi alla voce "regione di residenza non indicata" fa riferimento ad interventi effettuati nella regione Lazio.

(d) I dati relativi alla regione Campania per gli anni 2002 e 2003 sono incompleti.

**Tavola 1.2 - Interruzioni volontarie della gravidanza per 1000 donne in età feconda (15-49 anni) per regione di residenza - Anni 1984-2003**

REGIONI	1984	1985	1986	1987	1988	1989	1990	1991	1992	1993
Piemonte (a)	18,60	15,95	14,76	14,02	13,22	12,47	12,10	11,80	11,10	11,00
Valle d'Aosta	22,60	22,90	19,89	17,50	16,97	16,20	11,70	12,90	11,90	11,40
Lombardia	15,90	14,37	13,18	12,60	11,86	11,11	10,81	10,30	9,90	9,30
Trentino-Alto Adige	10,30	9,60	9,00	8,56	7,93	7,63	7,13	7,30	6,80	6,60
<i>    Bolzano-Bozen</i>	<i>7,80</i>	<i>7,80</i>	<i>7,70</i>	<i>7,60</i>	<i>6,50</i>	<i>6,30</i>	<i>6,10</i>	<i>6,00</i>	<i>5,60</i>	<i>5,60</i>
<i>    Trento</i>	<i>12,60</i>	<i>11,20</i>	<i>10,20</i>	<i>9,50</i>	<i>9,40</i>	<i>9,00</i>	<i>8,20</i>	<i>8,70</i>	<i>8,10</i>	<i>7,50</i>
Veneto	9,76	8,90	8,40	7,60	7,21	6,76	6,58	6,50	6,30	6,00
Friuli-Venezia Giulia	15,11	13,28	12,30	11,50	11,02	10,43	10,10	9,50	8,70	8,40
Liguria	18,62	16,90	15,53	14,60	13,70	12,50	12,50	12,00	11,70	11,00
Emilia-Romagna	19,69	17,58	16,10	15,25	13,88	13,41	12,76	12,50	11,60	11,40
Toscana	18,80	15,80	13,88	13,96	13,60	13,05	12,69	12,20	11,80	11,20
Umbria	20,48	19,46	17,37	16,14	15,43	14,70	13,78	14,00	13,90	12,20
Marche	15,80	14,02	12,37	11,11	10,17	9,37	9,17	8,70	8,50	8,20
Lazio	18,70	16,80	16,37	14,30	14,83	14,47	13,90	13,00	12,50	12,50
Abruzzo	18,20	16,85	16,30	15,50	13,97	13,70	13,08	12,00	10,90	10,80
Molise	16,51	17,48	15,92	16,60	15,16	15,10	15,05	15,10	15,10	14,00
Campania	11,70	10,40	10,70	11,80	11,20	10,28	9,70	9,50	9,50	8,90
Puglia	29,10	26,70	25,00	23,20	20,60	21,50	20,30	19,30	18,20	17,80
Basilicata	17,89	16,90	16,50	16,60	14,52	15,52	13,80	13,77	13,80	13,30
Calabria (b)	10,40	10,10	9,90	10,50	8,21	8,28	9,47	8,50	7,40	7,30
Sicilia	11,18	12,01	11,36	11,00	10,40	9,50	9,19	8,50	7,60	7,20
Sardegna	11,00	11,40	9,36	8,58	9,20	8,76	7,80	8,30	8,60	7,60
Nord-ovest (a)	17,00	15,20	13,93	13,22	12,49	11,69	11,38	10,90	10,40	10,00
Nord-est	14,08	12,61	11,65	11,00	10,20	9,67	9,28	9,10	8,60	8,30
<b>Nord (a)</b>	<b>15,82</b>	<b>14,16</b>	<b>13,00</b>	<b>12,32</b>	<b>11,56</b>	<b>10,87</b>	<b>10,50</b>	<b>10,17</b>	<b>9,70</b>	<b>9,30</b>
<b>Centro</b>	<b>18,50</b>	<b>16,27</b>	<b>15,15</b>	<b>13,88</b>	<b>13,90</b>	<b>13,41</b>	<b>12,90</b>	<b>12,30</b>	<b>11,90</b>	<b>11,50</b>
Sud (b)	17,60	15,80	15,60	15,60	14,00	13,90	13,30	12,80	12,10	11,70
Isole	11,30	12,70	10,90	10,40	10,10	9,30	8,80	8,40	7,90	7,30
<b>Mezzogiorno (b)</b>	<b>15,50</b>	<b>14,80</b>	<b>14,10</b>	<b>13,90</b>	<b>12,66</b>	<b>12,40</b>	<b>11,90</b>	<b>11,40</b>	<b>10,75</b>	<b>10,30</b>
<b>ITALIA (a) (b)</b>	<b>16,20</b>	<b>14,80</b>	<b>13,78</b>	<b>13,15</b>	<b>12,39</b>	<b>11,91</b>	<b>11,50</b>	<b>10,99</b>	<b>10,48</b>	<b>10,09</b>

(a) I tassi relativi alla regione Piemonte per gli anni 1986-1993 sono stimati (cfr. "Qualità dei dati").

(b) Il tasso relativo alla regione Calabria per l'anno 1985 è stimato (cfr. "Qualità dei dati").

**Tavola 1.2 segue - Interruzioni volontarie della gravidanza per 1000 donne in età feconda (15-49 anni) per regione di residenza - Anni 1984-2003**

REGIONI	1994	1995	1996	1997	1998	1999	2000	2001	2002	2003
Piemonte (a)	10,70	9,73	9,06	9,54	9,85	9,70	10,34	10,06	10,41	10,10
Valle d'Aosta	9,00	7,98	11,20	10,71	10,56	10,91	11,12	10,41	10,40	10,50
Lombardia	9,00	8,78	8,78	9,07	9,08	9,45	9,09	9,37	9,26	9,80
Trentino-Alto Adige	6,08	6,08	6,28	6,30	6,52	6,19	6,07	6,07	6,32	6,25
<i>Bolzano-Bozen</i>	<i>4,90</i>	<i>4,60</i>	<i>5,30</i>	<i>4,90</i>	<i>5,73</i>	<i>5,50</i>	<i>4,99</i>	<i>5,01</i>	<i>5,08</i>	<i>5,39</i>
<i>Trento</i>	<i>7,40</i>	<i>7,60</i>	<i>7,30</i>	<i>7,70</i>	<i>7,30</i>	<i>6,88</i>	<i>7,15</i>	<i>7,13</i>	<i>7,57</i>	<i>7,10</i>
Veneto	5,40	5,57	5,71	5,81	5,78	6,24	6,09	6,20	6,55	6,30
Friuli-Venezia Giulia	7,60	7,26	7,33	7,47	7,59	7,88	7,43	7,53	7,58	7,69
Liguria	11,20	10,12	10,91	10,63	11,12	10,90	10,78	10,83	11,05	11,44
Emilia-Romagna	9,70	10,04	10,39	10,34	10,64	10,69	10,56	10,44	10,77	10,56
Toscana	10,80	9,89	9,92	9,94	10,08	9,60	9,94	9,18	9,12	8,92
Umbria	11,70	11,21	11,57	11,27	11,02	11,05	11,30	11,57	11,69	10,94
Marche	6,70	6,26	7,54	7,67	7,70	7,55	7,34	7,32	7,59	7,70
Lazio (b)	11,00	10,08	11,10	10,77	10,88	11,22	10,48	10,56	11,12	10,65
Abruzzo	10,20	9,70	10,09	10,23	9,94	9,89	9,48	8,75	9,29	8,87
Molise	12,80	12,60	12,00	12,14	10,30	10,71	10,03	8,31	9,20	8,04
Campania (c)	9,00	9,28	9,16	9,03	9,25	9,42	8,90	8,54	9,09	...
Puglia	16,10	16,22	15,73	15,11	14,75	14,29	13,60	13,30	12,63	12,08
Basilicata	11,40	13,27	10,98	10,61	10,19	9,93	8,62	9,11	8,35	7,43
Calabria	7,70	7,72	8,79	9,26	8,94	8,51	8,23	7,08	7,14	6,57
Sicilia	6,90	7,15	7,82	8,05	8,13	8,36	7,85	7,24	7,48	7,40
Sardegna	7,50	7,93	7,01	6,77	6,33	6,31	6,16	5,85	5,70	5,67
Nord-ovest (a)	9,70	9,17	9,09	9,37	9,50	9,67	9,62	9,71	9,76	10,04
Nord-est	7,30	7,43	7,64	7,68	7,81	8,03	7,86	7,88	8,18	8,00
<b>Nord (a)</b>	<b>8,70</b>	<b>8,50</b>	<b>8,46</b>	<b>8,70</b>	<b>8,80</b>	<b>9,00</b>	<b>8,89</b>	<b>8,95</b>	<b>9,10</b>	<b>9,19</b>
<b>Centro (b)</b>	<b>10,44</b>	<b>9,60</b>	<b>10,30</b>	<b>10,20</b>	<b>10,20</b>	<b>10,24</b>	<b>9,97</b>	<b>9,80</b>	<b>10,09</b>	<b>9,76</b>
Sud (c)	11,10	11,40	11,30	11,10	10,90	10,80	10,24	9,76	9,82	9,76
Isole	7,00	7,30	7,60	7,70	7,70	7,84	7,42	6,88	7,03	6,97
<b>Mezzogiorno (c)</b>	<b>9,77</b>	<b>10,10</b>	<b>10,10</b>	<b>10,00</b>	<b>9,90</b>	<b>9,85</b>	<b>9,33</b>	<b>8,84</b>	<b>8,93</b>	<b>8,51</b>
<b>ITALIA (a) (b) (c)</b>	<b>9,43</b>	<b>9,30</b>	<b>9,40</b>	<b>9,50</b>	<b>9,50</b>	<b>9,55</b>	<b>9,26</b>	<b>9,07</b>	<b>9,22</b>	<b>9,10</b>

(a) I tassi relativi alla regione Piemonte per gli anni 1994-1995 e 1999 sono stimati (cfr. "Qualità dei dati").

(b) I tassi relativi alla regione Lazio per gli anni 1995 e 1996 sono stimati (cfr. "Qualità dei dati").

(c) Il tasso relativo alla regione Campania per l'anno 2002 è stimato. Il tasso per l'anno 2003 non è stato calcolato a causa dell'esiguità dei dati pervenuti. I tassi relativi al Sud, al Mezzogiorno e all'Italia sono stati calcolati senza considerare i casi della regione Campania (cfr. "Qualità dei dati").



**Tavola 1.3 - Interruzioni volontarie della gravidanza per 1000 donne in età feconda (15-49 anni) per ripartizione di residenza e classe di età - Anni 1984-2003**

RIPARTIZIONI DI RESIDENZA	1984	1985	1986	1987	1988	1989	1990	1991	1992	1993
15-19 ANNI										
Nord-ovest (a)	9,40	7,80	7,10	6,80	6,40	6,00	5,90	5,70	5,80	5,60
Nord-est	6,70	5,80	5,20	4,90	4,30	4,20	4,10	4,10	4,20	4,30
<b>Nord (a)</b>	<b>8,30</b>	<b>7,00</b>	<b>6,30</b>	<b>6,00</b>	<b>5,50</b>	<b>5,30</b>	<b>5,20</b>	<b>5,00</b>	<b>5,10</b>	<b>5,10</b>
<b>Centro</b>	<b>8,40</b>	<b>7,10</b>	<b>6,70</b>	<b>6,20</b>	<b>6,10</b>	<b>6,10</b>	<b>5,90</b>	<b>5,60</b>	<b>6,00</b>	<b>6,00</b>
Sud (b)	4,18	3,82	3,76	3,79	3,52	3,67	3,47	3,74	3,87	4,10
Isole	2,98	3,43	2,94	2,86	2,82	2,82	2,93	2,66	3,11	3,15
<b>Mezzogiorno (b)</b>	<b>3,80</b>	<b>3,70</b>	<b>3,50</b>	<b>3,50</b>	<b>3,30</b>	<b>3,40</b>	<b>3,30</b>	<b>3,40</b>	<b>3,63</b>	<b>3,80</b>
<b>ITALIA (a) (b)</b>	<b>6,50</b>	<b>5,70</b>	<b>5,20</b>	<b>5,00</b>	<b>4,70</b>	<b>4,70</b>	<b>4,50</b>	<b>4,50</b>	<b>4,60</b>	<b>4,70</b>
20-24 ANNI										
Nord-ovest (a)	26,20	22,54	20,30	18,80	17,60	16,10	15,90	15,10	14,40	13,90
Nord-est	20,20	17,79	16,00	14,30	12,80	12,10	10,80	10,80	10,40	10,30
<b>Nord (a)</b>	<b>23,70</b>	<b>20,60</b>	<b>18,50</b>	<b>16,90</b>	<b>15,60</b>	<b>14,50</b>	<b>13,80</b>	<b>13,30</b>	<b>12,80</b>	<b>12,40</b>
<b>Centro</b>	<b>27,10</b>	<b>23,50</b>	<b>20,40</b>	<b>18,30</b>	<b>18,50</b>	<b>17,40</b>	<b>16,60</b>	<b>15,60</b>	<b>15,80</b>	<b>15,04</b>
Sud (b)	18,87	16,49	16,32	16,01	14,47	14,25	13,57	13,07	12,79	12,71
Isole	12,67	14,30	11,80	11,12	10,83	9,93	9,52	9,34	8,70	8,26
<b>Mezzogiorno (b)</b>	<b>16,90</b>	<b>15,80</b>	<b>14,90</b>	<b>14,47</b>	<b>13,33</b>	<b>12,90</b>	<b>12,30</b>	<b>11,90</b>	<b>11,50</b>	<b>11,30</b>
<b>ITALIA (a) (b)</b>	<b>21,70</b>	<b>19,30</b>	<b>17,50</b>	<b>16,20</b>	<b>15,30</b>	<b>14,40</b>	<b>13,70</b>	<b>13,20</b>	<b>12,80</b>	<b>12,50</b>
25-29 ANNI										
Nord-ovest (a)	27,46	24,40	22,40	20,90	19,50	18,10	17,40	16,10	15,30	14,60
Nord-est	22,40	19,70	18,00	16,80	15,10	14,40	13,90	12,76	11,90	11,42
<b>Nord (a)</b>	<b>25,40</b>	<b>22,50</b>	<b>20,60</b>	<b>19,20</b>	<b>17,70</b>	<b>16,60</b>	<b>16,00</b>	<b>14,70</b>	<b>13,90</b>	<b>13,30</b>
<b>Centro</b>	<b>29,70</b>	<b>26,60</b>	<b>24,70</b>	<b>21,80</b>	<b>21,60</b>	<b>20,80</b>	<b>19,50</b>	<b>18,30</b>	<b>17,30</b>	<b>16,90</b>
Sud (b)	28,02	25,20	24,50	23,51	20,94	20,90	19,70	18,52	17,57	16,52
Isole	17,22	19,97	17,10	16,05	15,53	14,01	13,10	12,14	11,32	10,33
<b>Mezzogiorno (b)</b>	<b>24,50</b>	<b>23,50</b>	<b>22,10</b>	<b>21,10</b>	<b>19,20</b>	<b>18,70</b>	<b>17,60</b>	<b>16,50</b>	<b>15,60</b>	<b>14,57</b>
<b>ITALIA (a) (b)</b>	<b>25,88</b>	<b>23,60</b>	<b>21,90</b>	<b>20,40</b>	<b>19,00</b>	<b>18,20</b>	<b>17,20</b>	<b>16,10</b>	<b>15,20</b>	<b>14,50</b>
30-34 ANNI										
Nord-ovest (a)	25,00	23,30	21,30	20,50	19,50	18,20	17,30	16,80	16,00	14,80
Nord-est	20,85	18,90	18,10	17,10	15,70	15,30	14,50	14,20	13,10	12,50
<b>Nord (a)</b>	<b>23,30</b>	<b>21,50</b>	<b>20,00</b>	<b>19,10</b>	<b>18,00</b>	<b>17,00</b>	<b>16,20</b>	<b>15,70</b>	<b>14,80</b>	<b>13,80</b>
<b>Centro</b>	<b>28,70</b>	<b>25,20</b>	<b>24,60</b>	<b>22,30</b>	<b>22,00</b>	<b>20,90</b>	<b>20,50</b>	<b>19,20</b>	<b>18,10</b>	<b>17,50</b>
Sud (b)	30,42	27,45	27,25	27,51	23,67	23,56	22,80	21,20	20,02	19,39
Isole	19,08	21,20	18,59	17,74	16,45	14,83	14,53	13,83	12,55	11,70
<b>Mezzogiorno (b)</b>	<b>26,70</b>	<b>25,40</b>	<b>24,40</b>	<b>24,30</b>	<b>21,30</b>	<b>20,70</b>	<b>20,10</b>	<b>18,80</b>	<b>17,60</b>	<b>16,90</b>
<b>ITALIA (a) (b)</b>	<b>25,50</b>	<b>23,60</b>	<b>22,40</b>	<b>21,60</b>	<b>19,90</b>	<b>19,10</b>	<b>18,40</b>	<b>17,50</b>	<b>16,40</b>	<b>15,70</b>

(a) I tassi relativi alla regione Piemonte per gli anni 1986-1993 sono stimati (cfr. "Qualità dei dati").

(b) I tassi relativi alla regione Calabria per l'anno 1985 sono stimati (cfr. "Qualità dei dati").

**Tavola 1.3 segue - Interruzioni volontarie della gravidanza per 1000 donne in età feconda (15-49 anni) per ripartizione di residenza e classe di età - Anni 1984-2003**

RIPARTIZIONI DI RESIDENZA	1984	1985	1986	1987	1988	1989	1990	1991	1992	1993
35-39 ANNI										
Nord-ovest (a)	21,40	19,20	17,00	16,30	15,30	14,80	14,40	13,90	13,20	12,20
Nord-est	18,80	17,10	14,70	14,20	13,80	12,90	13,00	12,70	12,00	11,50
<b>Nord (a)</b>	<b>20,40</b>	<b>18,40</b>	<b>16,10</b>	<b>15,50</b>	<b>14,70</b>	<b>14,00</b>	<b>13,80</b>	<b>13,40</b>	<b>12,70</b>	<b>11,90</b>
<b>Centro</b>	<b>23,80</b>	<b>20,50</b>	<b>18,30</b>	<b>17,40</b>	<b>17,40</b>	<b>17,90</b>	<b>16,90</b>	<b>16,30</b>	<b>15,50</b>	<b>15,30</b>
Sud (b)	28,25	24,60	23,50	23,10	20,73	21,08	20,28	19,69	18,21	17,50
Isole	17,37	18,75	15,93	14,54	14,24	13,84	12,75	12,43	11,51	10,21
<b>Mezzogiorno (b)</b>	<b>24,70</b>	<b>22,70</b>	<b>21,03</b>	<b>20,30</b>	<b>18,60</b>	<b>18,70</b>	<b>17,80</b>	<b>17,30</b>	<b>16,00</b>	<b>15,10</b>
<b>ITALIA (a) (b)</b>	<b>22,50</b>	<b>20,20</b>	<b>18,20</b>	<b>17,50</b>	<b>16,60</b>	<b>16,40</b>	<b>15,80</b>	<b>15,30</b>	<b>14,40</b>	<b>13,70</b>
40-44 ANNI										
Nord-ovest (a)	9,60	8,90	9,00	8,70	8,20	7,30	7,00	6,60	6,00	5,70
Nord-est	9,10	8,10	8,80	8,20	8,10	7,60	7,10	6,60	6,00	5,70
<b>Nord (a)</b>	<b>9,40</b>	<b>8,60</b>	<b>8,90</b>	<b>8,50</b>	<b>8,20</b>	<b>7,40</b>	<b>7,00</b>	<b>6,60</b>	<b>6,00</b>	<b>5,70</b>
<b>Centro</b>	<b>11,20</b>	<b>10,20</b>	<b>10,50</b>	<b>10,00</b>	<b>10,30</b>	<b>9,00</b>	<b>8,60</b>	<b>7,88</b>	<b>7,51</b>	<b>7,20</b>
Sud (b)	13,42	12,61	13,26	13,83	12,73	11,90	11,26	10,05	9,59	8,63
Isole	7,97	9,28	8,85	8,88	8,98	7,93	7,08	6,47	5,95	5,57
<b>Mezzogiorno (b)</b>	<b>11,60</b>	<b>11,50</b>	<b>11,80</b>	<b>12,20</b>	<b>11,50</b>	<b>10,60</b>	<b>9,90</b>	<b>8,88</b>	<b>8,40</b>	<b>7,63</b>
<b>ITALIA (a) (b)</b>	<b>10,40</b>	<b>9,80</b>	<b>10,10</b>	<b>10,00</b>	<b>9,70</b>	<b>8,80</b>	<b>8,30</b>	<b>7,60</b>	<b>7,10</b>	<b>6,70</b>
45-49 ANNI										
Nord-ovest (a)	1,10	1,20	1,00	1,00	0,90	0,90	0,80	0,90	0,80	0,70
Nord-est	1,30	1,20	1,10	1,10	1,03	0,96	0,80	1,00	0,90	0,80
<b>Nord (a)</b>	<b>1,20</b>	<b>1,20</b>	<b>1,00</b>	<b>1,00</b>	<b>0,90</b>	<b>0,90</b>	<b>0,80</b>	<b>0,90</b>	<b>0,80</b>	<b>0,70</b>
<b>Centro</b>	<b>1,40</b>	<b>1,40</b>	<b>1,20</b>	<b>1,20</b>	<b>1,07</b>	<b>1,19</b>	<b>1,10</b>	<b>1,10</b>	<b>1,10</b>	<b>1,00</b>
Sud (b)	1,64	1,63	1,62	1,60	1,47	1,32	1,50	1,59	1,72	1,81
Isole	1,21	1,24	1,01	1,10	1,00	0,96	0,90	1,01	1,05	0,86
<b>Mezzogiorno (b)</b>	<b>1,50</b>	<b>1,50</b>	<b>1,42</b>	<b>1,43</b>	<b>1,31</b>	<b>1,21</b>	<b>1,16</b>	<b>1,27</b>	<b>1,17</b>	<b>1,10</b>
<b>ITALIA (a) (b)</b>	<b>1,30</b>	<b>1,30</b>	<b>1,20</b>	<b>1,20</b>	<b>1,06</b>	<b>1,10</b>	<b>1,00</b>	<b>1,10</b>	<b>1,00</b>	<b>0,90</b>

(a) I tassi relativi alla regione Piemonte per gli anni 1986-1993 sono stimati (cfr. "Qualità dei dati").

(b) I tassi relativi alla regione Calabria per l'anno 1985 sono stimati (cfr. "Qualità dei dati").

**Tavola 1.3 segue - Interruzioni volontarie della gravidanza per 1000 donne in età feconda (15-49 anni) per ripartizione di residenza e classe di età - Anni 1984-2003**

RIPARTIZIONI DI RESIDENZA	1994	1995	1996	1997	1998	1999	2000	2001	2002	2003
15-19 ANNI										
Nord-ovest (a)	7,40	7,34	7,30	8,01	8,17	8,42	8,23	8,30	8,45	8,76
Nord-est	4,70	5,31	5,10	5,41	5,60	5,99	6,09	6,02	6,31	6,22
<b>Nord (a)</b>	<b>6,30</b>	<b>6,50</b>	<b>6,95</b>	<b>6,95</b>	<b>7,06</b>	<b>7,43</b>	<b>7,36</b>	<b>7,36</b>	<b>7,57</b>	<b>7,71</b>
<b>Centro (b)</b>	<b>6,90</b>	<b>6,90</b>	<b>7,30</b>	<b>7,73</b>	<b>7,86</b>	<b>8,02</b>	<b>8,25</b>	<b>8,03</b>	<b>8,03</b>	<b>7,76</b>
Sud (c)	5,14	5,75	6,30	6,23	6,50	6,96	6,75	6,58	6,92	6,96
Isole	3,75	4,53	4,95	5,20	5,39	5,63	5,56	5,35	5,93	6,12
<b>Mezzogiorno (c)</b>	<b>4,70</b>	<b>5,37</b>	<b>5,87</b>	<b>5,91</b>	<b>6,21</b>	<b>6,54</b>	<b>6,37</b>	<b>6,19</b>	<b>6,61</b>	<b>6,59</b>
<b>ITALIA (a) (b) (c)</b>	<b>5,80</b>	<b>6,06</b>	<b>6,53</b>	<b>6,61</b>	<b>6,81</b>	<b>7,12</b>	<b>7,06</b>	<b>6,94</b>	<b>7,21</b>	<b>7,31</b>
20-24 ANNI										
Nord-ovest (a)	13,70	13,50	13,55	14,01	15,24	15,98	16,07	17,26	17,16	18,48
Nord-est	9,10	9,75	10,53	10,99	11,60	12,60	12,69	13,28	13,62	14,10
<b>Nord (a)</b>	<b>11,80</b>	<b>12,00</b>	<b>12,31</b>	<b>12,78</b>	<b>13,70</b>	<b>14,58</b>	<b>14,67</b>	<b>15,61</b>	<b>15,69</b>	<b>16,66</b>
<b>Centro (b)</b>	<b>14,20</b>	<b>13,40</b>	<b>14,41</b>	<b>14,58</b>	<b>15,00</b>	<b>15,92</b>	<b>16,19</b>	<b>16,18</b>	<b>17,12</b>	<b>16,58</b>
Sud (c)	12,87	13,17	13,55	13,72	14,00	14,05	14,18	13,59	13,91	13,70
Isole	8,89	9,19	9,48	10,09	10,79	10,87	10,68	10,14	10,35	10,22
<b>Mezzogiorno (c)</b>	<b>11,60</b>	<b>11,90</b>	<b>12,25</b>	<b>12,57</b>	<b>13,00</b>	<b>13,05</b>	<b>13,08</b>	<b>12,50</b>	<b>12,79</b>	<b>12,16</b>
<b>ITALIA (a) (b) (c)</b>	<b>12,20</b>	<b>12,22</b>	<b>12,67</b>	<b>13,02</b>	<b>13,65</b>	<b>14,18</b>	<b>14,27</b>	<b>14,39</b>	<b>14,69</b>	<b>15,06</b>
25-29 ANNI										
Nord-ovest (a)	13,90	13,06	12,82	13,55	13,52	14,07	14,62	14,74	15,38	16,40
Nord-est	9,95	10,42	10,64	10,86	11,40	11,97	11,95	11,93	13,15	13,12
<b>Nord (a)</b>	<b>12,30</b>	<b>12,00</b>	<b>11,92</b>	<b>12,44</b>	<b>12,70</b>	<b>13,19</b>	<b>13,50</b>	<b>13,56</b>	<b>14,44</b>	<b>15,01</b>
<b>Centro (b)</b>	<b>15,10</b>	<b>13,92</b>	<b>14,90</b>	<b>14,37</b>	<b>15,00</b>	<b>15,12</b>	<b>14,87</b>	<b>15,04</b>	<b>15,47</b>	<b>15,42</b>
Sud (c)	15,87	15,85	15,30	15,35	15,20	14,70	14,12	13,74	13,88	14,00
Isole	9,66	10,15	10,28	10,57	10,14	10,89	10,08	9,83	9,79	10,19
<b>Mezzogiorno (c)</b>	<b>13,90</b>	<b>14,03</b>	<b>13,69</b>	<b>13,81</b>	<b>13,50</b>	<b>13,49</b>	<b>12,84</b>	<b>12,50</b>	<b>12,58</b>	<b>12,31</b>
<b>ITALIA (a) (b) (c)</b>	<b>13,40</b>	<b>13,10</b>	<b>13,14</b>	<b>13,32</b>	<b>13,40</b>	<b>13,66</b>	<b>13,51</b>	<b>13,44</b>	<b>13,93</b>	<b>14,27</b>
30-34 ANNI										
Nord-ovest (a)	13,90	12,75	12,53	12,63	12,52	12,71	12,84	13,02	13,03	13,81
Nord-est	10,80	10,37	10,74	10,50	10,20	10,36	10,20	10,47	11,02	10,78
<b>Nord (a)</b>	<b>12,60</b>	<b>11,80</b>	<b>11,79</b>	<b>11,75</b>	<b>11,60</b>	<b>11,74</b>	<b>11,75</b>	<b>11,96</b>	<b>12,18</b>	<b>12,53</b>
<b>Centro (b)</b>	<b>15,50</b>	<b>13,70</b>	<b>14,68</b>	<b>13,95</b>	<b>13,91</b>	<b>13,74</b>	<b>13,65</b>	<b>13,34</b>	<b>13,89</b>	<b>13,51</b>
Sud (c)	17,71	17,54	16,55	16,31	15,30	15,15	14,25	13,56	13,48	13,55
Isole	10,80	10,66	11,46	10,91	10,49	10,75	10,08	9,36	9,71	9,11
<b>Mezzogiorno (c)</b>	<b>15,48</b>	<b>15,32</b>	<b>14,91</b>	<b>14,58</b>	<b>13,80</b>	<b>13,76</b>	<b>12,93</b>	<b>12,22</b>	<b>12,27</b>	<b>11,55</b>
<b>ITALIA (a) (b) (c)</b>	<b>14,10</b>	<b>13,40</b>	<b>13,47</b>	<b>13,19</b>	<b>12,80</b>	<b>12,80</b>	<b>12,53</b>	<b>12,32</b>	<b>12,54</b>	<b>12,47</b>

(a) I tassi relativi alla regione Piemonte per gli anni 1994-1995 e 1999 sono stimati (cfr. "Qualità dei dati").

(b) I tassi relativi alla regione Lazio per gli anni 1995 e 1996 sono stimati (cfr. "Qualità dei dati").

(c) Il tasso relativo alla regione Campania per l'anno 2002 è stimato. Il tasso per l'anno 2003 non è stato calcolato a causa dell'esiguità dei dati pervenuti. I tassi relativi al Sud, al Mezzogiorno e all'Italia sono stati calcolati senza considerare i casi della regione Campania (cfr. "Qualità dei dati").

**Tavola 1.3 segue - Interruzioni volontarie della gravidanza per 1000 donne in età feconda (15-49 anni) per ripartizione di residenza e classe di età - Anni 1984-2003**

RIPARTIZIONI DI RESIDENZA	1994	1995	1996	1997	1998	1999	2000	2001	2002	2003
35-39 ANNI										
Nord-ovest (a)	11,90	11,10	10,56	10,91	10,46	10,55	10,24	10,19	10,23	10,12
Nord-est	9,70	9,60	9,86	9,28	9,10	9,14	8,64	8,48	8,64	8,29
<b>Nord (a)</b>	<b>11,00</b>	<b>10,50</b>	<b>10,27</b>	<b>10,23</b>	<b>9,90</b>	<b>9,97</b>	<b>9,58</b>	<b>9,48</b>	<b>9,57</b>	<b>9,35</b>
<b>Centro (b)</b>	<b>13,02</b>	<b>11,80</b>	<b>12,66</b>	<b>12,52</b>	<b>12,04</b>	<b>11,55</b>	<b>10,74</b>	<b>10,65</b>	<b>11,00</b>	<b>10,68</b>
Sud (c)	15,43	15,78	15,42	14,82	14,00	13,81	12,81	11,85	12,17	12,29
Isole	9,25	9,76	9,73	10,07	9,14	9,55	9,35	8,07	8,28	8,23
<b>Mezzogiorno (c)</b>	<b>13,40</b>	<b>13,80</b>	<b>13,55</b>	<b>13,27</b>	<b>12,40</b>	<b>12,43</b>	<b>11,70</b>	<b>10,64</b>	<b>10,92</b>	<b>10,48</b>
<b>ITALIA (a) (b) (c)</b>	<b>12,15</b>	<b>11,90</b>	<b>11,92</b>	<b>11,78</b>	<b>11,20</b>	<b>11,15</b>	<b>10,55</b>	<b>10,11</b>	<b>10,31</b>	<b>9,95</b>
40-44 ANNI										
Nord-ovest (a)	5,10	4,84	4,67	4,71	4,83	4,72	4,50	4,48	4,67	4,49
Nord-est	4,60	4,61	4,47	4,59	4,50	4,21	3,98	4,04	4,08	4,05
<b>Nord (a)</b>	<b>4,90</b>	<b>4,70</b>	<b>4,59</b>	<b>4,66</b>	<b>4,70</b>	<b>4,51</b>	<b>4,28</b>	<b>4,30</b>	<b>4,42</b>	<b>4,30</b>
<b>Centro (b)</b>	<b>6,00</b>	<b>5,60</b>	<b>5,87</b>	<b>5,63</b>	<b>5,34</b>	<b>5,29</b>	<b>5,02</b>	<b>4,80</b>	<b>4,87</b>	<b>4,81</b>
Sud (c)	7,42	7,87	7,98	7,17	6,90	6,72	6,11	6,01	5,91	5,79
Isole	4,64	4,82	5,05	4,74	4,81	4,42	4,25	3,98	3,94	4,01
<b>Mezzogiorno (c)</b>	<b>6,50</b>	<b>6,86</b>	<b>7,01</b>	<b>6,37</b>	<b>6,20</b>	<b>5,96</b>	<b>5,50</b>	<b>5,35</b>	<b>5,26</b>	<b>4,99</b>
<b>ITALIA (a) (b) (c)</b>	<b>5,60</b>	<b>5,70</b>	<b>5,70</b>	<b>5,46</b>	<b>5,36</b>	<b>5,18</b>	<b>4,86</b>	<b>4,77</b>	<b>4,81</b>	<b>4,60</b>
45-49 ANNI										
Nord-ovest (a)	0,50	0,44	0,37	0,41	0,50	0,42	0,43	0,38	0,39	0,38
Nord-est	0,50	0,50	0,48	0,42	0,40	0,41	0,46	0,41	0,41	0,33
<b>Nord (a)</b>	<b>0,50</b>	<b>0,40</b>	<b>0,42</b>	<b>0,42</b>	<b>0,46</b>	<b>0,42</b>	<b>0,44</b>	<b>0,39</b>	<b>0,40</b>	<b>0,36</b>
<b>Centro (b)</b>	<b>0,60</b>	<b>0,50</b>	<b>0,48</b>	<b>0,56</b>	<b>0,53</b>	<b>0,52</b>	<b>0,43</b>	<b>0,38</b>	<b>0,50</b>	<b>0,39</b>
Sud (c)	1,66	1,63	0,74	0,68	0,73	0,70	0,65	0,62	0,52	0,59
Isole	1,17	0,99	0,44	0,45	0,53	0,48	0,49	0,40	0,40	0,40
<b>Mezzogiorno (c)</b>	<b>0,70</b>	<b>0,69</b>	<b>0,64</b>	<b>0,60</b>	<b>0,67</b>	<b>0,63</b>	<b>0,60</b>	<b>0,55</b>	<b>0,48</b>	<b>0,50</b>
<b>ITALIA (a) (b) (c)</b>	<b>0,60</b>	<b>0,53</b>	<b>0,50</b>	<b>0,51</b>	<b>0,55</b>	<b>0,51</b>	<b>0,50</b>	<b>0,44</b>	<b>0,45</b>	<b>0,41</b>

(a) I tassi relativi alla regione Piemonte per gli anni 1994-1995 e 1999 sono stimati (cfr. "Qualità dei dati").

(b) I tassi relativi alla regione Lazio per gli anni 1995 e 1996 sono stimati (cfr. "Qualità dei dati").

(c) Il tasso relativo alla regione Campania per l'anno 2002 è stimato. Il tasso per l'anno 2003 non è stato calcolato a causa dell'esiguità dei dati pervenuti. I tassi relativi al Sud, al Mezzogiorno e all'Italia sono stati calcolati senza considerare i casi della regione Campania (cfr. "Qualità dei dati").

**Tavola 1.4 - Interruzioni volontarie della gravidanza per regione di residenza - Tassi standardizzati - Anni 1984-2003**

REGIONI	1984	1985	1986	1987	1988	1989	1990	1991	1992	1993
Piemonte (a)	19,52	16,70	15,35	14,55	13,67	12,83	12,42	11,97	11,31	11,26
Valle d'Aosta	23,30	23,52	20,38	17,77	17,28	16,29	11,81	12,76	11,77	11,25
Lombardia	16,45	14,87	13,59	12,91	12,15	11,32	10,93	10,41	9,99	9,41
Trentino-Alto Adige	10,38	9,61	9,02	8,62	7,97	7,63	7,11	7,27	6,74	6,47
<i>    Bolzano-Bozen</i>	<i>7,97</i>	<i>7,94</i>	<i>7,77</i>	<i>7,69</i>	<i>6,58</i>	<i>6,26</i>	<i>6,12</i>	<i>5,95</i>	<i>5,54</i>	<i>5,50</i>
<i>    Trento</i>	<i>12,80</i>	<i>11,29</i>	<i>10,29</i>	<i>9,58</i>	<i>9,42</i>	<i>9,02</i>	<i>8,13</i>	<i>8,62</i>	<i>8,00</i>	<i>7,46</i>
Veneto	10,02	9,02	8,47	7,73	7,30	6,82	6,60	6,45	6,31	6,01
Friuli-Venezia Giulia	15,75	13,91	12,86	12,00	11,46	10,80	10,43	9,67	8,84	8,55
Liguria	19,88	18,06	16,44	15,49	14,51	13,12	12,98	12,39	12,00	11,32
Emilia-Romagna	20,53	18,24	16,57	15,76	14,27	13,70	12,94	12,58	11,67	11,54
Toscana	19,55	16,40	14,42	14,46	14,04	13,40	12,97	12,39	12,06	11,46
Umbria	21,31	20,07	17,84	16,52	15,79	14,94	13,96	14,07	13,94	12,30
Marche	16,34	14,43	12,67	11,32	10,31	9,42	9,15	8,63	8,48	8,26
Lazio	19,17	17,19	16,75	14,47	15,07	14,63	13,90	13,00	12,67	12,65
Abruzzo	18,61	17,11	16,30	15,49	13,95	13,62	12,92	11,84	10,80	10,73
Molise	16,90	17,72	15,95	16,54	15,03	14,84	14,69	14,61	14,57	13,70
Campania	11,96	10,67	10,83	11,88	11,21	10,33	9,70	9,47	9,44	8,88
Puglia	29,62	27,08	25,29	23,43	20,68	21,55	20,25	19,22	18,12	17,87
Basilicata	18,67	17,38	16,68	16,65	14,44	15,34	13,50	13,46	13,51	13,05
Calabria (b)	10,64	10,40	9,99	10,51	8,22	8,23	9,35	8,32	7,22	7,16
Sicilia	11,39	12,17	11,48	11,02	10,39	9,45	9,14	8,44	7,61	7,25
Sardegna	11,00	11,34	9,38	8,62	9,15	8,76	7,71	8,23	8,69	7,66
Nord-ovest (a)	17,73	15,78	14,43	13,67	12,86	11,96	11,56	11,06	10,58	10,13
Nord-est	14,53	12,96	11,94	11,19	10,34	9,82	9,35	9,09	8,56	8,32
<b>Nord (a)</b>	<b>16,43</b>	<b>14,64</b>	<b>13,42</b>	<b>12,66</b>	<b>11,83</b>	<b>11,08</b>	<b>10,65</b>	<b>10,25</b>	<b>9,75</b>	<b>9,38</b>
<b>Centro</b>	<b>19,09</b>	<b>16,80</b>	<b>15,59</b>	<b>14,22</b>	<b>14,21</b>	<b>13,63</b>	<b>13,03</b>	<b>12,35</b>	<b>12,05</b>	<b>11,71</b>
Sud (b)	17,90	16,43	15,77	15,68	14,00	13,90	13,28	12,64	12,06	11,70
Isole	11,29	11,96	10,94	10,41	10,07	9,27	8,77	8,38	7,89	7,35
<b>Mezzogiorno (b)</b>	<b>15,75</b>	<b>14,97</b>	<b>14,21</b>	<b>13,97</b>	<b>12,73</b>	<b>12,40</b>	<b>11,83</b>	<b>11,27</b>	<b>10,73</b>	<b>10,31</b>
<b>ITALIA (a) (b)</b>	<b>16,60</b>	<b>15,10</b>	<b>14,06</b>	<b>13,38</b>	<b>12,56</b>	<b>12,01</b>	<b>11,50</b>	<b>10,99</b>	<b>10,51</b>	<b>10,13</b>

(a) I tassi relativi alla regione Piemonte per gli anni 1986-1993 sono stimati (cfr. "Qualità dei dati").

(b) Il tasso relativo alla regione Calabria per l'anno 1985 è stimato (cfr. "Qualità dei dati").

**Tavola 1.4 segue - Interruzioni volontarie della gravidanza per regione di residenza - Tassi standardizzati - Anni 1984-2003**

REGIONI	1994	1995	1996	1997	1998	1999	2000	2001	2002	2003
Piemonte (a)	10,93	10,03	9,50	9,86	10,10	10,54	10,82	10,68	11,13	10,94
Valle d'Aosta	8,94	8,01	11,58	10,94	10,79	11,02	11,49	10,45	11,00	11,01
Lombardia	9,06	8,84	8,85	9,12	9,19	9,64	9,34	9,74	9,72	10,47
Trentino-Alto Adige	5,98	5,99	6,18	6,22	6,47	6,20	6,14	6,16	6,46	6,47
<i>Bolzano-Bozen</i>	<i>4,72</i>	<i>4,45</i>	<i>5,07</i>	<i>4,83</i>	<i>5,59</i>	<i>5,36</i>	<i>4,92</i>	<i>4,89</i>	<i>5,06</i>	<i>5,52</i>
<i>Trento</i>	<i>7,27</i>	<i>7,58</i>	<i>7,35</i>	<i>7,64</i>	<i>7,40</i>	<i>7,07</i>	<i>7,41</i>	<i>7,23</i>	<i>7,90</i>	<i>7,45</i>
Veneto	5,34	5,53	5,66	5,77	5,78	6,29	6,21	6,39	6,83	6,71
Friuli-Venezia Giulia	7,79	7,32	7,36	7,56	7,64	7,94	7,53	7,85	7,92	8,12
Liguria	11,40	10,35	11,10	10,84	11,45	11,35	11,31	11,69	12,01	12,82
Emilia-Romagna	9,81	10,18	10,49	10,44	10,72	10,88	10,87	10,79	11,30	11,30
Toscana	11,07	10,09	10,08	10,09	10,20	9,73	10,20	9,58	9,56	9,42
Umbria	11,76	11,30	11,62	11,38	10,96	11,06	11,49	11,87	12,05	11,40
Marche	6,78	6,28	7,59	7,71	7,72	7,58	7,50	7,43	7,81	7,99
Lazio (b)	11,14	10,08	11,06	10,78	10,93	11,43	10,86	11,03	11,64	11,27
Abruzzo	10,16	9,58	10,03	10,16	9,84	9,85	9,51	8,85	9,45	9,11
Molise	12,71	12,40	11,93	12,11	10,26	10,70	10,07	8,45	9,36	8,24
Campania (c)	8,96	9,11	8,99	8,82	8,96	9,21	8,80	8,48	9,10	...
Puglia	16,25	16,11	15,58	14,90	14,40	13,98	13,46	13,27	12,63	12,15
Basilicata	11,20	13,05	10,79	10,43	9,94	9,72	8,52	9,09	8,38	7,51
Calabria	7,10	7,58	8,65	9,09	8,77	8,36	8,11	7,03	7,09	6,58
Sicilia	6,86	7,07	7,74	7,97	8,00	8,28	7,88	7,31	7,61	7,59
Sardegna	7,52	7,83	6,92	6,69	6,24	6,19	6,14	5,87	5,79	5,80
Nord-ovest (a)	9,82	9,31	9,28	9,51	9,68	10,06	9,96	10,19	10,33	10,82
Nord-est	7,27	7,43	7,62	7,68	7,81	8,11	8,02	8,11	8,52	8,48
<b>Nord (a)</b>	<b>8,77</b>	<b>8,54</b>	<b>8,60</b>	<b>8,76</b>	<b>8,91</b>	<b>9,26</b>	<b>9,15</b>	<b>9,32</b>	<b>9,57</b>	<b>9,84</b>
<b>Centro (b)</b>	<b>10,61</b>	<b>9,70</b>	<b>10,37</b>	<b>10,23</b>	<b>10,30</b>	<b>10,40</b>	<b>10,27</b>	<b>10,18</b>	<b>10,53</b>	<b>10,29</b>
Sud (c)	11,10	11,21	11,09	10,88	10,66	10,59	10,13	9,72	9,84	9,85
Isole	7,03	7,27	7,53	7,64	7,55	7,75	7,44	6,94	7,15	7,14
<b>Mezzogiorno (c)</b>	<b>9,79</b>	<b>9,94</b>	<b>9,94</b>	<b>9,84</b>	<b>9,66</b>	<b>9,68</b>	<b>9,27</b>	<b>8,84</b>	<b>8,98</b>	<b>8,64</b>
<b>ITALIA (a) (b) (c)</b>	<b>9,46</b>	<b>9,25</b>	<b>9,40</b>	<b>9,41</b>	<b>9,42</b>	<b>9,59</b>	<b>9,37</b>	<b>9,25</b>	<b>9,48</b>	<b>9,52</b>

(a) I tassi relativi alla regione Piemonte per gli anni 1994-1995 e 1999 sono stimati (cfr. "Qualità dei dati").

(b) I tassi relativi alla regione Lazio per gli anni 1995 e 1996 sono stimati (cfr. "Qualità dei dati").

(c) Il tasso relativo alla regione Campania per l'anno 2002 è stimato. Il tasso per l'anno 2003 non è stato calcolato a causa dell'esiguità dei dati pervenuti. I tassi relativi al Sud, al Mezzogiorno e all'Italia sono stati calcolati senza considerare i casi della regione Campania (cfr. "Qualità dei dati").

**Tavola 1.5 - Interruzioni volontarie della gravidanza per 1000 donne in età feconda (15-49 anni) per regione di residenza e stato civile - Anni 1993-2003**

REGIONI	1993	1994	1995	1996	1997	1998	1999	2000	2001	2002	2003
NUBILE											
Piemonte (a)	9,21	9,80	9,01	11,16	11,81	12,12	12,12	13,01	12,63	12,84	12,66
Valle d'Aosta	10,33	10,26	8,27	13,00	13,09	12,81	13,29	13,42	11,82	11,44	12,02
Lombardia	10,31	10,07	9,81	10,12	10,62	10,88	11,42	10,91	11,39	10,90	11,72
Trentino-Alto Adige	8,04	7,10	7,45	7,87	7,47	7,78	7,37	7,52	7,76	7,68	7,38
<i>Bolzano-Bozen</i>							6,5			5,87	6,25
<i>Trento</i>							8,4			9,96	8,74
Veneto	6,39	5,85	6,19	6,24	6,64	6,66	7,46	7,13	7,35	7,60	7,31
Friuli-Venezia Giulia	8,73	8,39	7,67	7,87	8,66	8,33	8,66	8,26	8,35	8,02	8,69
Liguria	13,00	12,26	12,12	12,89	12,89	13,85	13,77	13,52	13,73	13,83	14,49
Emilia-Romagna	12,37	10,32	11,08	11,31	11,65	12,20	12,62	12,19	11,75	12,52	11,87
Toscana	12,08	12,10	11,21	11,23	11,37	11,59	10,97	11,23	10,82	10,54	10,20
Umbria	11,35	10,96	10,66	11,25	12,52	11,50	12,26	12,65	12,98	12,74	11,71
Marche	8,14	7,58	6,51	7,88	7,99	8,45	8,41	8,06	7,93	8,11	8,13
Lazio (b)	13,40	11,59	13,18	12,90	11,69	11,91	12,56	12,16	11,92	12,41	11,95
Abruzzo	9,02	8,93	8,52	9,32	10,13	9,89	10,05	9,40	9,27	9,53	9,11
Molise	10,96	9,56	9,73	9,78	10,43	9,23	10,45	9,43	8,96	9,50	8,13
Campania (c)	5,64	5,85	5,83	6,10	6,38	7,28	7,66	7,51	7,41	8,37	...
Puglia	10,73	10,60	10,98	11,05	11,29	11,56	11,61	11,34	11,37	11,16	10,83
Basilicata	8,41	7,94	9,78	9,15	8,75	7,56	8,27	7,57	8,45	7,50	7,13
Calabria	3,94	4,29	4,51	5,54	6,30	6,22	6,40	6,55	5,54	5,74	5,64
Sicilia	4,33	4,51	5,18	5,61	6,13	6,53	6,93	6,42	6,52	6,76	6,96
Sardegna	7,01	6,66	6,94	6,21	6,54	6,18	6,20	5,90	5,95	5,79	5,83
Nord-ovest (a)	10,29	10,23	9,82	10,70	11,19	11,53	11,86	11,75	11,96	11,71	12,24
Nord-est	8,97	7,87	8,25	8,42	8,77	8,97	9,47	9,16	9,13	9,48	9,16
<b>Nord (a)</b>	<b>9,74</b>	<b>9,25</b>	<b>9,17</b>	<b>9,75</b>	<b>10,18</b>	<b>10,46</b>	<b>10,86</b>	<b>10,67</b>	<b>10,77</b>	<b>10,76</b>	<b>10,93</b>
<b>Centro (b)</b>	<b>12,23</b>	<b>11,22</b>	<b>11,61</b>	<b>11,70</b>	<b>11,20</b>	<b>11,37</b>	<b>11,57</b>	<b>11,42</b>	<b>11,18</b>	<b>11,35</b>	<b>10,94</b>
Sud (c)	7,25	7,42	7,31	7,70	8,32	8,66	8,92	8,70	8,54	8,89	8,91
Isole	5,02	5,11	5,44	5,59	6,25	6,43	6,72	6,27	6,36	6,48	6,64
<b>Mezzogiorno (c)</b>	<b>6,68</b>	<b>6,71</b>	<b>7,02</b>	<b>7,26</b>	<b>7,65</b>	<b>7,94</b>	<b>8,21</b>	<b>7,91</b>	<b>7,83</b>	<b>8,11</b>	<b>7,89</b>
<b>ITALIA (a) (b) (c)</b>	<b>9,05</b>	<b>8,66</b>	<b>8,81</b>	<b>9,20</b>	<b>9,40</b>	<b>9,66</b>	<b>9,97</b>	<b>9,75</b>	<b>9,72</b>	<b>9,86</b>	<b>10,00</b>
CONIUGATA											
Piemonte (a)	6,59	6,91	6,25	7,20	7,39	7,39	7,31	7,74	7,49	7,90	7,58
Valle d'Aosta	10,66	7,04	6,53	8,73	7,96	7,53	7,49	8,02	7,69	8,34	7,73
Lombardia	8,12	7,71	7,49	7,34	7,37	7,17	7,36	6,96	7,06	7,12	7,42
Trentino-Alto Adige	5,10	5,17	4,73	4,66	4,93	5,13	4,88	4,61	4,51	4,88	5,02
<i>Bolzano-Bozen</i>							4,40			4,17	4,61
<i>Trento</i>							5,30			5,50	5,38
Veneto	5,31	4,59	4,72	4,89	4,77	4,61	4,89	4,80	4,88	5,20	4,95
Friuli-Venezia Giulia	7,41	6,37	6,25	6,34	5,76	6,14	6,21	6,06	5,98	6,19	6,02
Liguria	8,99	9,53	8,01	8,79	8,04	8,04	7,58	7,63	7,40	7,75	7,63
Emilia-Romagna	9,99	8,49	8,40	8,81	8,33	8,50	8,38	8,41	8,40	8,37	8,50
Toscana	9,94	9,32	8,35	8,48	8,25	8,12	7,80	7,84	7,29	7,19	7,00
Umbria	12,21	11,42	10,96	11,02	10,01	9,90	9,49	9,51	9,54	9,69	9,35
Marche	8,01	5,93	5,85	7,01	7,04	6,75	6,54	6,29	6,16	6,46	6,53
Lazio (b)	11,36	10,03	9,09	9,80	9,47	9,44	9,25	8,44	8,70	9,07	8,63
Abruzzo	11,72	10,73	10,14	10,18	9,92	9,40	9,13	8,80	7,60	8,13	7,77
Molise	15,91	14,98	14,21	13,29	13,29	10,66	10,65	9,92	7,52	8,46	7,68
Campania (c)	11,24	11,14	11,70	11,41	10,93	10,33	10,23	9,54	8,90	8,50	...
Puglia	22,88	20,03	19,96	19,12	17,93	16,52	15,68	14,54	13,99	12,88	12,20
Basilicata	16,54	13,61	15,57	12,33	12,00	11,92	10,77	8,93	9,22	8,69	7,39
Calabria	9,49	9,20	9,78	10,99	11,20	10,71	9,91	9,24	7,92	7,86	6,87
Sicilia	9,00	8,24	8,43	9,27	9,28	8,95	8,99	8,43	7,39	7,60	7,28
Sardegna	8,03	8,16	8,70	7,61	6,76	5,81	5,70	5,76	4,99	5,15	4,80
Nord-ovest (a)	7,79	7,66	7,18	7,46	7,45	7,32	7,37	7,25	7,22	7,40	7,49
Nord-est	7,22	6,25	6,22	6,44	6,17	6,22	6,28	6,21	6,23	6,41	6,34
<b>Nord (a)</b>	<b>7,56</b>	<b>7,09</b>	<b>6,79</b>	<b>7,04</b>	<b>6,93</b>	<b>6,87</b>	<b>6,92</b>	<b>6,83</b>	<b>6,81</b>	<b>6,99</b>	<b>7,01</b>
<b>Centro (b)</b>	<b>10,54</b>	<b>9,37</b>	<b>8,57</b>	<b>9,10</b>	<b>8,81</b>	<b>8,70</b>	<b>8,46</b>	<b>8,05</b>	<b>7,98</b>	<b>8,17</b>	<b>7,88</b>
Sud (c)	14,77	13,61	13,91	13,56	13,01	12,17	11,70	10,87	10,11	9,65	9,73
Isole	8,77	8,22	8,50	8,89	8,70	8,23	8,23	7,82	6,84	7,04	6,72
<b>Mezzogiorno (c)</b>	<b>12,83</b>	<b>11,88</b>	<b>12,17</b>	<b>12,06</b>	<b>11,63</b>	<b>10,90</b>	<b>10,60</b>	<b>9,90</b>	<b>9,07</b>	<b>8,82</b>	<b>8,39</b>
<b>ITALIA (a) (b) (c)</b>	<b>10,07</b>	<b>9,30</b>	<b>9,12</b>	<b>9,29</b>	<b>9,03</b>	<b>8,72</b>	<b>8,59</b>	<b>8,21</b>	<b>7,88</b>	<b>7,90</b>	<b>7,61</b>

(a) I tassi relativi alla regione Piemonte per gli anni 1993-1995 e 1999 sono stimati (cfr. "Qualità dei dati").

(b) I tassi relativi alla regione Lazio per gli anni 1995 e 1996 sono stimati (cfr. "Qualità dei dati").

(c) Il tasso relativo alla regione Campania per l'anno 2002 è stimato. Il tasso per l'anno 2003 non è stato calcolato a causa dell'esiguità dei dati pervenuti. I tassi relativi al Sud, al Mezzogiorno e all'Italia sono stati calcolati senza considerare i casi della regione Campania (cfr. "Qualità dei dati").

**Tavola 1.5 segue - Interruzioni volontarie della gravidanza per 1000 donne in età feconda (15-49 anni) per regione di residenza e stato civile - Anni 1993-2003**

REGIONI	1993	1994	1995	1996	1997	1998	1999	2000	2001	2002	2003
ALTRO STATO CIVILE (a)											
Piemonte (b)	19,63	20,21	19,32	23,27	25,76	25,28	21,75	22,77	23,44	23,63	21,37
Valle d'Aosta	31,16	26,37	23,05	29,46	27,68	28,50	33,75	30,66	31,18	26,09	30,25
Lombardia	23,98	23,62	23,24	23,06	25,06	24,16	25,28	25,00	25,67	25,36	25,52
Trentino-Alto Adige	15,55	11,34	12,40	13,02	15,91	14,77	14,87	12,53	11,20	12,54	11,78
<i>Bolzano-Bozen</i>							9,21			9,47	4,48
<i>Trento</i>							20,25			15,45	18,61
Veneto	19,51	18,74	17,97	19,23	17,54	19,05	19,01	18,56	18,24	18,94	18,13
Friuli-Venezia Giulia	23,72	23,13	21,29	20,07	21,82	21,15	24,78	18,50	20,70	23,19	21,21
Liguria	25,51	28,45	23,54	26,73	25,78	27,07	30,03	27,52	30,22	28,33	31,58
Emilia-Romagna	28,84	25,92	26,40	26,13	26,63	26,81	27,39	27,12	28,89	28,39	27,27
Toscana	30,56	27,70	27,12	26,81	27,29	28,69	26,31	27,34	22,56	24,38	23,61
Umbria	28,62	35,26	31,88	33,36	27,93	31,54	27,70	30,46	34,87	39,06	31,25
Marche	18,15	16,51	15,14	20,04	22,75	20,85	19,33	22,92	28,04	25,86	28,54
Lazio (c)	28,91	28,39	20,90	23,10	23,25	25,44	27,37	25,00	26,28	30,46	28,62
Abruzzo	18,47	20,48	21,47	27,07	27,26	28,99	29,67	31,37	32,66	33,36	31,58
Molise	15,27	19,30	17,90	17,01	14,46	19,76	19,70	27,89	15,76	23,25	16,08
Campania (d)	14,58	16,39	15,58	18,77	22,24	18,59	22,33	18,40	19,51	18,52	...
Puglia	23,15	22,21	25,22	26,85	24,91	30,73	28,56	33,19	32,22	35,55	34,72
Basilicata	22,61	24,39	26,00	14,18	16,14	13,46	21,14	23,26	18,79	18,60	14,43
Calabria	10,84	8,57	10,94	12,76	13,98	12,73	13,06	16,51	17,35	14,83	17,98
Sicilia	11,85	12,03	12,84	14,58	17,40	15,95	17,80	19,89	16,02	16,40	16,80
Sardegna	16,12	17,71	20,12	18,09	17,67	21,90	20,86	20,62	20,65	17,28	21,30
Nord-ovest (a)	22,93	23,22	22,09	23,65	25,39	24,91	24,89	24,71	25,63	25,21	25,06
Nord-est	23,65	21,72	21,51	21,73	21,82	22,23	22,94	21,56	22,34	22,83	21,74
<b>Nord (a)</b>	<b>23,21</b>	<b>22,63</b>	<b>21,86</b>	<b>22,89</b>	<b>23,98</b>	<b>23,85</b>	<b>24,11</b>	<b>23,44</b>	<b>24,30</b>	<b>24,24</b>	23,71
<b>Centro (b)</b>	<b>28,38</b>	<b>27,39</b>	<b>23,10</b>	<b>24,60</b>	<b>24,81</b>	<b>26,43</b>	<b>26,25</b>	<b>25,89</b>	<b>25,78</b>	<b>28,51</b>	<b>27,10</b>
Sud (d)	16,93	17,41	18,37	20,57	21,72	21,74	23,14	23,69	23,76	24,01	27,81
Isole	12,83	13,35	14,59	15,43	17,47	17,42	18,56	20,07	17,14	16,61	17,92
Mezzogiorno (d)	<b>15,48</b>	<b>16,04</b>	<b>17,08</b>	<b>18,79</b>	<b>20,25</b>	<b>20,26</b>	<b>21,55</b>	<b>22,46</b>	<b>21,52</b>	<b>21,49</b>	23,11
<b>ITALIA (a) (b) (c) (d)</b>	<b>22,15</b>	<b>21,77</b>	<b>20,80</b>	<b>22,10</b>	<b>23,14</b>	<b>23,41</b>	<b>23,87</b>	<b>23,69</b>	<b>23,88</b>	<b>24,41</b>	<b>24,35</b>

(a) Separata, divorziata e vedova.

(b) I tassi relativi alla regione Piemonte per gli anni 1993-1995 e 1999 sono stimati (cfr. "Qualità dei dati").

(c) I tassi relativi alla regione Lazio per gli anni 1995 e 1996 sono stimati (cfr. "Qualità dei dati").

(d) Il tasso relativo alla regione Campania per l'anno 2002 è stimato. Il tasso per l'anno 2003 non è stato calcolato a causa dell'esiguità dei dati pervenuti. I tassi relativi al Sud, al Mezzogiorno e all'Italia sono stati calcolati senza considerare i casi della regione Campania (cfr. "Qualità dei dati").



**Tavola 1.6 - Interruzioni volontarie della gravidanza per 1000 donne in età feconda (15-49 anni) per classe d'età, ripartizione di residenza e stato civile - Anni 1993-2003**

CLASSI DI ETÀ RIPARTIZIONI	1993	1994	1995	1996	1997	1998	1999	2000	2001	2002	2003
NUBILE											
<b>15-19</b>											
Nord-ovest (a)	6,29	6,48	6,63	8,04	7,57	7,76	8,14	7,89	7,76	8,01	8,29
Nord-est	4,50	3,90	5,26	4,95	5,11	5,20	5,66	5,79	5,65	6,03	5,96
<b>Nord (a)</b>	<b>5,56</b>	<b>5,42</b>	<b>6,07</b>	<b>6,77</b>	<b>6,56</b>	<b>6,66</b>	<b>7,13</b>	<b>7,03</b>	<b>6,89</b>	<b>7,19</b>	<b>7,33</b>
<b>Centro (b)</b>	<b>6,16</b>	<b>5,80</b>	<b>5,57</b>	<b>7,08</b>	<b>7,10</b>	<b>7,33</b>	<b>7,56</b>	<b>7,86</b>	<b>7,54</b>	<b>7,70</b>	<b>7,45</b>
Sud (c)	3,76	3,95	5,04	5,46	5,46	5,81	6,38	6,18	5,94	6,34	6,58
Isole	3,04	2,87	4,03	4,37	4,57	4,78	5,12	4,97	4,72	5,33	5,68
<b>Mezzogiorno (c)</b>	<b>3,53</b>	<b>3,61</b>	<b>4,72</b>	<b>5,12</b>	<b>5,18</b>	<b>5,40</b>	<b>5,98</b>	<b>5,80</b>	<b>5,55</b>	<b>6,03</b>	<b>6,18</b>
<b>ITALIA (a) (b) (c)</b>	<b>4,80</b>	<b>4,70</b>	<b>5,38</b>	<b>6,08</b>	<b>6,03</b>	<b>6,20</b>	<b>6,68</b>	<b>6,61</b>	<b>6,40</b>	<b>6,75</b>	<b>6,93</b>
<b>20-24</b>											
Nord-ovest (a)	11,78	11,72	11,45	12,48	12,84	13,71	14,45	14,32	14,76	15,00	16,10
Nord-est	9,87	8,37	8,76	9,35	9,61	10,10	11,18	10,98	11,10	11,75	11,81
<b>Nord (a)</b>	<b>10,98</b>	<b>10,33</b>	<b>10,33</b>	<b>11,18</b>	<b>11,50</b>	<b>12,20</b>	<b>13,10</b>	<b>12,93</b>	<b>13,24</b>	<b>13,65</b>	<b>14,32</b>
<b>Centro (b)</b>	<b>14,28</b>	<b>13,05</b>	<b>10,13</b>	<b>13,28</b>	<b>12,99</b>	<b>13,17</b>	<b>14,08</b>	<b>14,27</b>	<b>13,61</b>	<b>15,02</b>	<b>14,47</b>
Sud (c)	10,11	10,15	10,03	10,44	10,78	11,30	11,65	11,75	11,15	11,69	11,63
Isole	6,67	7,31	7,27	7,47	8,14	8,54	8,72	8,14	8,15	8,43	8,52
<b>Mezzogiorno (c)</b>	<b>9,05</b>	<b>9,26</b>	<b>9,17</b>	<b>9,51</b>	<b>9,96</b>	<b>10,50</b>	<b>10,73</b>	<b>10,62</b>	<b>10,22</b>	<b>10,67</b>	<b>10,26</b>
<b>ITALIA (a) (b) (c)</b>	<b>10,91</b>	<b>10,45</b>	<b>9,85</b>	<b>10,94</b>	<b>11,19</b>	<b>11,70</b>	<b>12,33</b>	<b>12,24</b>	<b>12,07</b>	<b>12,66</b>	<b>12,96</b>
<b>25-29</b>											
Nord-ovest (a)	13,62	12,95	12,00	12,29	13,54	13,60	14,00	14,10	13,61	13,79	14,60
Nord-est	12,20	10,54	10,30	10,30	10,61	10,90	11,60	10,93	10,42	11,51	11,26
<b>Nord (a)</b>	<b>13,02</b>	<b>11,93</b>	<b>11,28</b>	<b>11,45</b>	<b>12,30</b>	<b>12,50</b>	<b>12,98</b>	<b>12,75</b>	<b>12,26</b>	<b>12,82</b>	<b>13,18</b>
<b>Centro (b)</b>	<b>17,64</b>	<b>15,67</b>	<b>11,56</b>	<b>14,62</b>	<b>14,17</b>	<b>14,43</b>	<b>14,25</b>	<b>13,71</b>	<b>13,27</b>	<b>13,26</b>	<b>13,23</b>
Sud (c)	11,17	11,13	9,77	9,92	10,71	11,10	11,15	10,46	10,50	11,01	10,88
Isole	7,66	7,10	7,64	6,92	7,36	7,74	8,15	7,11	7,58	7,51	7,89
<b>Mezzogiorno (c)</b>	<b>10,07</b>	<b>9,83</b>	<b>9,09</b>	<b>8,96</b>	<b>9,63</b>	<b>10,00</b>	<b>10,18</b>	<b>9,38</b>	<b>9,56</b>	<b>9,88</b>	<b>9,58</b>
<b>ITALIA (a) (b) (c)</b>	<b>12,97</b>	<b>12,00</b>	<b>10,61</b>	<b>11,25</b>	<b>11,78</b>	<b>12,00</b>	<b>12,30</b>	<b>11,80</b>	<b>11,55</b>	<b>11,89</b>	<b>12,16</b>
<b>30-34</b>											
Nord-ovest (a)	15,80	14,82	12,62	12,96	14,40	14,43	14,55	14,36	14,44	13,79	14,44
Nord-est	14,94	13,12	11,76	11,74	12,53	11,40	11,89	10,76	11,12	11,14	10,35
<b>Nord (a)</b>	<b>15,43</b>	<b>14,09</b>	<b>12,25</b>	<b>12,44</b>	<b>13,60</b>	<b>13,10</b>	<b>13,41</b>	<b>12,82</b>	<b>13,02</b>	<b>12,64</b>	<b>12,65</b>
<b>Centro (b)</b>	<b>19,41</b>	<b>16,50</b>	<b>11,51</b>	<b>14,95</b>	<b>14,31</b>	<b>14,34</b>	<b>14,01</b>	<b>13,31</b>	<b>13,26</b>	<b>12,93</b>	<b>12,39</b>
Sud (c)	10,72	9,83	9,64	8,89	9,53	9,60	9,88	9,17	9,23	9,56	9,70
Isole	7,30	6,92	6,45	6,95	7,19	6,75	7,31	7,21	6,91	7,07	6,68
<b>Mezzogiorno (c)</b>	<b>9,57</b>	<b>8,84</b>	<b>8,57</b>	<b>8,23</b>	<b>8,74</b>	<b>8,70</b>	<b>9,01</b>	<b>8,50</b>	<b>8,43</b>	<b>8,70</b>	<b>8,30</b>
<b>ITALIA (a) (b) (c)</b>	<b>14,20</b>	<b>12,82</b>	<b>10,88</b>	<b>11,56</b>	<b>12,15</b>	<b>11,90</b>	<b>12,13</b>	<b>11,57</b>	<b>11,65</b>	<b>11,49</b>	<b>11,53</b>
<b>35-39</b>											
Nord-ovest (a)	11,31	11,22	10,35	10,45	11,98	11,27	11,75	11,40	11,57	11,29	11,29
Nord-est	12,64	11,08	10,44	10,30	11,18	11,20	10,33	10,34	9,42	9,78	9,06
<b>Nord (a)</b>	<b>11,86</b>	<b>11,16</b>	<b>10,39</b>	<b>10,39</b>	<b>11,64</b>	<b>11,20</b>	<b>11,14</b>	<b>10,95</b>	<b>10,65</b>	<b>10,63</b>	<b>10,31</b>
<b>Centro (b)</b>	<b>13,94</b>	<b>12,82</b>	<b>8,74</b>	<b>12,73</b>	<b>11,79</b>	<b>11,38</b>	<b>10,93</b>	<b>10,41</b>	<b>10,26</b>	<b>10,66</b>	<b>9,93</b>
Sud (c)	7,92	7,34	6,90	6,38	7,11	7,20	6,87	7,48	6,58	7,77	7,62
Isole	5,10	4,06	5,01	4,42	5,56	4,95	5,29	5,83	5,97	5,34	5,70
<b>Mezzogiorno (c)</b>	<b>6,92</b>	<b>6,17</b>	<b>6,23</b>	<b>5,68</b>	<b>6,56</b>	<b>6,40</b>	<b>6,31</b>	<b>6,89</b>	<b>6,36</b>	<b>6,90</b>	<b>6,70</b>
<b>ITALIA (a) (b) (c)</b>	<b>10,49</b>	<b>9,72</b>	<b>8,59</b>	<b>9,22</b>	<b>9,90</b>	<b>9,60</b>	<b>9,49</b>	<b>9,54</b>	<b>9,22</b>	<b>9,50</b>	<b>9,37</b>
<b>40-44</b>											
Nord-ovest (a)	4,47	4,56	4,16	4,38	4,06	5,24	5,19	4,94	5,35	5,00	5,14
Nord-est	6,33	5,47	4,95	4,53	5,27	5,70	5,16	4,29	4,37	4,72	4,60
<b>Nord (a)</b>	<b>5,21</b>	<b>4,92</b>	<b>4,48</b>	<b>4,44</b>	<b>4,55</b>	<b>5,40</b>	<b>5,18</b>	<b>4,67</b>	<b>4,94</b>	<b>4,88</b>	<b>4,91</b>
<b>Centro (b)</b>	<b>6,46</b>	<b>6,15</b>	<b>4,89</b>	<b>6,39</b>	<b>5,08</b>	<b>4,91</b>	<b>5,45</b>	<b>5,02</b>	<b>4,30</b>	<b>4,84</b>	<b>4,47</b>
Sud (c)	2,78	3,04	2,46	3,13	3,13	3,20	2,84	2,89	3,38	3,29	2,54
Isole	2,36	2,33	2,04	1,84	1,80	1,51	2,23	2,34	2,30	2,63	2,56
<b>Mezzogiorno (c)</b>	<b>2,62</b>	<b>2,78</b>	<b>2,31</b>	<b>2,65</b>	<b>2,64</b>	<b>2,60</b>	<b>2,62</b>	<b>2,69</b>	<b>2,99</b>	<b>3,05</b>	<b>2,55</b>
<b>ITALIA (a) (b) (c)</b>	<b>4,46</b>	<b>4,35</b>	<b>3,74</b>	<b>4,17</b>	<b>3,95</b>	<b>4,30</b>	<b>4,32</b>	<b>4,05</b>	<b>4,14</b>	<b>4,26</b>	<b>4,20</b>
<b>45-49</b>											
Nord-ovest (a)	0,54	0,39	0,44	0,37	0,44	0,37	0,49	0,37	0,54	0,49	0,52
Nord-est	0,61	0,52	0,23	0,42	0,34	0,27	0,63	0,66	0,27	0,39	0,43
<b>Nord (a)</b>	<b>0,57</b>	<b>0,44</b>	<b>0,36</b>	<b>0,39</b>	<b>0,40</b>	<b>0,33</b>	<b>0,55</b>	<b>0,48</b>	<b>0,43</b>	<b>0,45</b>	<b>0,48</b>
<b>Centro (b)</b>	<b>0,64</b>	<b>0,28</b>	<b>0,28</b>	<b>0,22</b>	<b>0,57</b>	<b>0,36</b>	<b>0,73</b>	<b>0,63</b>	<b>0,49</b>	<b>0,36</b>	<b>0,44</b>
Sud (c)	0,33	0,13	0,25	0,33	0,25	0,10	0,21	0,25	0,25	0,32	0,16
Isole	0,29	0,14	0,13	0,04	0,26	0,13	0,22	0,26	0,21	0,24	0,24
<b>Mezzogiorno (c)</b>	<b>0,31</b>	<b>0,13</b>	<b>0,21</b>	<b>0,23</b>	<b>0,26</b>	<b>0,15</b>	<b>0,21</b>	<b>0,25</b>	<b>0,23</b>	<b>0,29</b>	<b>0,20</b>
<b>ITALIA (a) (b) (c)</b>	<b>0,48</b>	<b>0,29</b>	<b>0,29</b>	<b>0,29</b>	<b>0,38</b>	<b>0,26</b>	<b>0,46</b>	<b>0,43</b>	<b>0,37</b>	<b>0,38</b>	<b>0,39</b>

(a) I tassi relativi alla regione Piemonte per gli anni 1993-1995 e 1999 sono stimati (cfr. "Qualità dei dati").

(b) I tassi relativi alla regione Lazio per gli anni 1995 e 1996 sono stimati (cfr. "Qualità dei dati").

(c) Il tasso relativo alla regione Campania per l'anno 2002 è stimato. Il tasso per l'anno 2003 non è stato calcolato a causa dell'esiguità dei dati pervenuti. I tassi relativi al Sud, al Mezzogiorno e all'Italia sono stati calcolati senza considerare i casi della regione Campania (cfr. "Qualità dei dati").

**Tavola 1.6 segue - Interruzioni volontarie della gravidanza per 1000 donne in età feconda (15-49 anni), per classe d'età, ripartizione di residenza e stato civile - Anni 1993-2003**

CLASSI DI ETÀ RIPARTIZIONI	1993	1994	1995	1996	1997	1998	1999	2000	2001	2002	2003
CONIUGATA											
<b>15-19</b>											
Nord-ovest (a)	43,43	50,30	70,66	87,77	63,74	56,32	49,35	57,43	64,58	82,79	78,27
Nord-est	26,54	22,60	45,31	52,55	41,61	47,60	58,40	47,38	44,02	54,76	37,35
<b>Nord (a)</b>	<b>36,61</b>	<b>39,08</b>	<b>60,30</b>	<b>73,08</b>	<b>54,51</b>	<b>52,80</b>	<b>52,98</b>	<b>53,13</b>	<b>55,65</b>	<b>70,35</b>	<b>59,50</b>
<b>Centro (b)</b>	<b>33,01</b>	<b>28,75</b>	<b>57,22</b>	<b>78,60</b>	<b>94,08</b>	<b>85,17</b>	<b>75,88</b>	<b>71,45</b>	<b>69,85</b>	<b>77,70</b>	<b>60,51</b>
Sud (c)	32,99	24,33	54,01	60,40	46,35	52,90	47,06	48,59	46,00	54,90	48,60
Isole	13,13	13,72	35,57	48,03	40,27	40,47	42,53	51,96	48,86	63,01	44,49
<b>Mezzogiorno (c)</b>	<b>25,27</b>	<b>20,60</b>	<b>47,99</b>	<b>56,79</b>	<b>44,57</b>	<b>48,90</b>	<b>45,68</b>	<b>49,59</b>	<b>46,86</b>	<b>57,41</b>	<b>46,50</b>
<b>ITALIA (a) (b) (c)</b>	<b>28,29</b>	<b>25,07</b>	<b>51,43</b>	<b>62,03</b>	<b>50,98</b>	<b>53,27</b>	<b>50,64</b>	<b>52,89</b>	<b>51,82</b>	<b>63,42</b>	<b>53,57</b>
<b>20-24</b>											
Nord-ovest (a)	18,05	18,95	20,82	22,93	21,48	23,39	25,44	27,06	29,18	31,77	35,43
Nord-est	13,34	13,15	16,71	19,88	17,60	19,20	22,09	24,10	25,04	26,17	30,83
<b>Nord (a)</b>	<b>16,18</b>	<b>16,64</b>	<b>19,19</b>	<b>21,71</b>	<b>19,93</b>	<b>21,70</b>	<b>24,08</b>	<b>25,82</b>	<b>27,44</b>	<b>29,39</b>	<b>33,46</b>
<b>Centro (b)</b>	<b>20,25</b>	<b>21,47</b>	<b>21,02</b>	<b>27,41</b>	<b>24,89</b>	<b>27,62</b>	<b>29,72</b>	<b>31,50</b>	<b>33,64</b>	<b>35,84</b>	<b>36,78</b>
Sud (c)	22,06	21,68	26,10	27,05	24,86	23,90	24,63	25,50	23,86	23,70	26,23
Isole	13,02	13,21	16,63	18,15	16,92	18,59	19,40	22,11	17,84	19,83	19,04
<b>Mezzogiorno (c)</b>	<b>18,95</b>	<b>18,82</b>	<b>22,89</b>	<b>24,09</b>	<b>22,22</b>	<b>22,10</b>	<b>22,91</b>	<b>24,40</b>	<b>21,88</b>	<b>22,44</b>	<b>22,75</b>
<b>ITALIA (a) (b) (c)</b>	<b>18,21</b>	<b>18,45</b>	<b>21,41</b>	<b>23,75</b>	<b>21,83</b>	<b>22,69</b>	<b>24,22</b>	<b>25,82</b>	<b>25,33</b>	<b>26,59</b>	<b>29,39</b>
<b>25-29</b>											
Nord-ovest (a)	11,31	11,33	11,31	12,17	12,19	11,80	12,33	13,24	13,36	15,61	17,01
Nord-est	9,58	8,35	9,50	9,77	9,67	10,40	10,97	11,85	11,92	13,86	14,21
<b>Nord (a)</b>	<b>10,62</b>	<b>10,13</b>	<b>10,58</b>	<b>11,20</b>	<b>11,17</b>	<b>11,20</b>	<b>11,78</b>	<b>12,67</b>	<b>12,76</b>	<b>14,89</b>	<b>15,85</b>
<b>Centro (b)</b>	<b>15,34</b>	<b>14,01</b>	<b>11,70</b>	<b>14,85</b>	<b>13,90</b>	<b>14,54</b>	<b>14,55</b>	<b>14,71</b>	<b>15,26</b>	<b>17,29</b>	<b>17,43</b>
Sud (c)	19,91	18,87	20,40	19,62	18,80	17,90	17,00	16,85	15,63	15,15	16,58
Isole	11,98	11,18	12,08	13,12	13,01	11,76	12,65	12,35	11,16	11,70	12,08
<b>Mezzogiorno (c)</b>	<b>17,43</b>	<b>16,46</b>	<b>17,76</b>	<b>17,56</b>	<b>16,97</b>	<b>16,00</b>	<b>15,64</b>	<b>15,46</b>	<b>14,24</b>	<b>14,08</b>	<b>14,56</b>
<b>ITALIA (a) (b) (c)</b>	<b>14,17</b>	<b>13,37</b>	<b>13,71</b>	<b>14,44</b>	<b>14,02</b>	<b>13,77</b>	<b>13,85</b>	<b>14,18</b>	<b>13,80</b>	<b>14,93</b>	<b>15,70</b>
<b>30-34</b>											
Nord-ovest (a)	11,23	11,03	10,20	10,61	10,59	10,29	10,42	10,44	10,39	10,69	11,30
Nord-est	10,07	8,63	8,44	8,85	8,52	8,40	8,39	8,64	8,58	9,47	9,41
<b>Nord (a)</b>	<b>10,75</b>	<b>10,05</b>	<b>9,48</b>	<b>9,89</b>	<b>9,74</b>	<b>9,45</b>	<b>9,59</b>	<b>9,71</b>	<b>9,65</b>	<b>10,19</b>	<b>10,52</b>
<b>Centro (b)</b>	<b>14,92</b>	<b>13,67</b>	<b>10,66</b>	<b>13,31</b>	<b>12,50</b>	<b>12,31</b>	<b>12,01</b>	<b>12,00</b>	<b>11,58</b>	<b>12,37</b>	<b>12,26</b>
Sud (c)	20,46	18,97	19,01	18,11	17,91	16,40	15,95	15,04	13,91	13,45	13,89
Isole	12,18	11,29	11,54	12,44	11,64	11,14	11,22	10,38	9,33	9,99	9,30
<b>Mezzogiorno (c)</b>	<b>17,83</b>	<b>16,53</b>	<b>16,64</b>	<b>16,32</b>	<b>15,93</b>	<b>14,80</b>	<b>14,48</b>	<b>13,60</b>	<b>12,48</b>	<b>12,37</b>	<b>11,85</b>
<b>ITALIA (a) (b) (c)</b>	<b>14,16</b>	<b>13,14</b>	<b>12,36</b>	<b>12,91</b>	<b>12,55</b>	<b>11,99</b>	<b>11,86</b>	<b>11,58</b>	<b>11,07</b>	<b>11,41</b>	<b>11,28</b>
<b>35-39</b>											
Nord-ovest (a)	9,99	9,97	9,22	9,30	9,60	9,30	9,09	8,77	8,57	8,55	8,37
Nord-est	9,90	8,46	8,30	8,43	7,93	7,80	7,77	7,13	7,29	7,10	6,92
<b>Nord (a)</b>	<b>9,95</b>	<b>9,35</b>	<b>8,84</b>	<b>8,94</b>	<b>8,91</b>	<b>8,70</b>	<b>8,55</b>	<b>8,09</b>	<b>8,05</b>	<b>7,95</b>	<b>7,78</b>
<b>Centro (b)</b>	<b>13,94</b>	<b>11,82</b>	<b>9,63</b>	<b>11,52</b>	<b>11,62</b>	<b>11,25</b>	<b>10,43</b>	<b>9,61</b>	<b>9,52</b>	<b>9,59</b>	<b>9,22</b>
Sud (c)	18,13	16,51	16,55	16,28	15,88	14,90	14,41	13,06	12,07	12,07	12,31
Isole	10,51	9,94	10,18	10,07	10,60	9,58	9,80	9,45	7,82	8,37	8,07
<b>Mezzogiorno (c)</b>	<b>15,66</b>	<b>14,37</b>	<b>14,48</b>	<b>14,27</b>	<b>14,17</b>	<b>13,20</b>	<b>12,94</b>	<b>11,92</b>	<b>10,73</b>	<b>10,91</b>	<b>10,45</b>
<b>ITALIA (a) (b) (c)</b>	<b>12,80</b>	<b>11,66</b>	<b>11,06</b>	<b>11,39</b>	<b>11,36</b>	<b>10,80</b>	<b>10,51</b>	<b>9,78</b>	<b>9,30</b>	<b>9,33</b>	<b>8,85</b>
<b>40-44</b>											
Nord-ovest (a)	4,94	4,66	4,26	4,35	4,27	4,38	4,17	3,90	3,78	3,97	3,75
Nord-est	5,47	4,84	4,13	4,03	4,09	4,00	3,60	3,51	3,47	3,44	3,46
<b>Nord (a)</b>	<b>5,16</b>	<b>4,74</b>	<b>4,21</b>	<b>4,22</b>	<b>4,20</b>	<b>4,16</b>	<b>3,93</b>	<b>3,74</b>	<b>3,65</b>	<b>3,75</b>	<b>3,63</b>
<b>Centro (b)</b>	<b>7,05</b>	<b>6,54</b>	<b>4,71</b>	<b>5,40</b>	<b>5,32</b>	<b>4,99</b>	<b>4,92</b>	<b>4,56</b>	<b>4,43</b>	<b>4,34</b>	<b>4,30</b>
Sud (c)	9,39	8,89	8,36	8,37	7,60	7,30	6,94	6,31	6,17	5,98	5,98
Isole	5,97	5,55	5,05	5,37	5,07	5,13	4,53	4,34	4,08	4,03	3,97
<b>Mezzogiorno (c)</b>	<b>8,28</b>	<b>7,81</b>	<b>7,29</b>	<b>7,39</b>	<b>6,77</b>	<b>6,64</b>	<b>6,16</b>	<b>5,67</b>	<b>5,49</b>	<b>5,36</b>	<b>5,09</b>
<b>ITALIA (a) (b) (c)</b>	<b>6,61</b>	<b>6,17</b>	<b>5,40</b>	<b>5,59</b>	<b>5,34</b>	<b>5,22</b>	<b>4,93</b>	<b>4,60</b>	<b>4,47</b>	<b>4,45</b>	<b>4,20</b>
<b>45-49</b>											
Nord-ovest (a)	0,59	0,55	0,40	0,36	0,37	0,45	0,38	0,37	0,34	0,35	0,33
Nord-est	0,72	0,58	0,50	0,47	0,40	0,39	0,36	0,40	0,37	0,38	0,30
<b>Nord (a)</b>	<b>0,64</b>	<b>0,56</b>	<b>0,44</b>	<b>0,40</b>	<b>0,38</b>	<b>0,42</b>	<b>0,37</b>	<b>0,38</b>	<b>0,35</b>	<b>0,36</b>	<b>0,32</b>
<b>Centro (b)</b>	<b>0,92</b>	<b>0,68</b>	<b>0,48</b>	<b>0,50</b>	<b>0,51</b>	<b>0,50</b>	<b>0,46</b>	<b>0,38</b>	<b>0,32</b>	<b>0,47</b>	<b>0,35</b>
Sud (c)	1,33	1,07	0,84	0,80	0,72	0,78	0,73	0,70	0,66	0,53	0,60
Isole	0,63	0,78	0,52	0,48	0,49	0,59	0,50	0,50	0,41	0,41	0,42
<b>Mezzogiorno (c)</b>	<b>1,10</b>	<b>0,98</b>	<b>0,74</b>	<b>0,69</b>	<b>0,65</b>	<b>0,72</b>	<b>0,66</b>	<b>0,63</b>	<b>0,58</b>	<b>0,49</b>	<b>0,52</b>
<b>ITALIA (a) (b) (c)</b>	<b>0,85</b>	<b>0,73</b>	<b>0,55</b>	<b>0,52</b>	<b>0,50</b>	<b>0,54</b>	<b>0,49</b>	<b>0,47</b>	<b>0,43</b>	<b>0,43</b>	<b>0,38</b>

(a) I tassi relativi alla regione Piemonte per gli anni 1993-1995 e 1999 sono stimati (cfr. "Qualità dei dati").

(b) I tassi relativi alla regione Lazio per gli anni 1995 e 1996 sono stimati (cfr. "Qualità dei dati").

(c) Il tasso relativo alla regione Campania per l'anno 2002 è stimato. Il tasso per l'anno 2003 non è stato calcolato a causa dell'esiguità dei dati pervenuti. I tassi relativi al Sud, al Mezzogiorno e all'Italia sono stati calcolati senza considerare i casi della regione Campania (cfr. "Qualità dei dati").

**Tavola 1.6 segue - Interruzioni volontarie della gravidanza per 1000 donne in età feconda (15-49 anni), per classe d'età, ripartizione di residenza e stato civile - Anni 1993-2003**

CLASSI DI ETÀ RIPARTIZIONI	1993	1994	1995	1996	1997	1998	1999	2000	2001	2002	2003
ALTRO STATO CIVILE (a) (b)											
<b>25-29</b>											
Nord-ovest (c)	146,85	145,93	153,95	172,29	183,06	191,82	182,92	216,10	234,46	217,61	218,16
Nord-est	130,01	131,62	135,55	142,86	145,81	164,90	168,16	179,01	192,91	204,34	208,77
<b>Nord (c)</b>	<b>140,48</b>	<b>140,59</b>	<b>147,08</b>	<b>161,16</b>	<b>168,97</b>	<b>181,40</b>	<b>177,12</b>	<b>200,80</b>	<b>217,09</b>	<b>211,95</b>	<b>214,29</b>
<b>Centro (d)</b>	<b>173,40</b>	<b>195,88</b>	<b>151,51</b>	<b>178,40</b>	<b>162,27</b>	<b>201,78</b>	<b>198,67</b>	<b>221,36</b>	<b>226,17</b>	<b>267,43</b>	<b>242,94</b>
Sud (e)	86,40	89,70	110,12	119,44	120,84	145,60	157,08	167,38	176,11	197,37	250,17
Isole	67,19	65,41	78,88	85,42	109,56	106,85	137,46	155,17	126,24	128,36	141,91
<b>Mezzogiorno (e)</b>	<b>79,55</b>	<b>81,18</b>	<b>98,97</b>	<b>108,03</b>	<b>117,06</b>	<b>132,30</b>	<b>150,53</b>	<b>163,53</b>	<b>161,01</b>	<b>174,39</b>	<b>198,88</b>
<b>ITALIA (c) (d) (e)</b>	<b>126,16</b>	<b>129,28</b>	<b>131,48</b>	<b>145,60</b>	<b>149,81</b>	<b>168,30</b>	<b>172,19</b>	<b>192,21</b>	<b>200,23</b>	<b>209,12</b>	<b>216,25</b>
<b>30-34</b>											
Nord-ovest (c)	56,87	63,56	60,07	68,64	69,65	68,42	70,80	74,42	76,34	82,81	88,15
Nord-est	61,76	59,30	58,85	59,37	56,55	60,70	63,24	61,20	67,69	68,95	74,03
<b>Nord (c)</b>	<b>58,77</b>	<b>61,87</b>	<b>59,59</b>	<b>64,97</b>	<b>64,46</b>	<b>65,40</b>	<b>67,85</b>	<b>69,16</b>	<b>72,89</b>	<b>77,23</b>	<b>82,50</b>
<b>Centro (d)</b>	<b>76,16</b>	<b>75,67</b>	<b>71,20</b>	<b>73,52</b>	<b>76,45</b>	<b>80,31</b>	<b>81,05</b>	<b>89,66</b>	<b>83,89</b>	<b>105,21</b>	<b>95,87</b>
Sud (e)	46,47	54,51	53,06	64,05	67,68	58,70	66,40	71,09	72,71	81,44	99,31
Isole	31,11	38,25	37,30	44,13	51,11	50,57	47,20	57,60	56,34	60,49	60,37
<b>Mezzogiorno (e)</b>	<b>40,82</b>	<b>48,74</b>	<b>47,39</b>	<b>57,02</b>	<b>61,83</b>	<b>55,80</b>	<b>59,59</b>	<b>66,59</b>	<b>67,27</b>	<b>74,45</b>	<b>80,76</b>
<b>ITALIA (c) (d) (e)</b>	<b>57,78</b>	<b>61,18</b>	<b>58,75</b>	<b>64,61</b>	<b>66,11</b>	<b>65,90</b>	<b>68,42</b>	<b>72,53</b>	<b>73,62</b>	<b>81,90</b>	<b>84,95</b>
<b>35-39</b>											
Nord-ovest (c)	31,49	33,23	32,79	32,41	34,97	33,04	34,39	33,68	36,38	35,90	36,04
Nord-est	35,38	30,50	31,26	34,13	32,42	32,80	33,23	32,13	29,63	33,90	31,12
<b>Nord (c)</b>	<b>33,00</b>	<b>32,16</b>	<b>32,18</b>	<b>33,10</b>	<b>33,95</b>	<b>32,90</b>	<b>33,93</b>	<b>33,06</b>	<b>33,67</b>	<b>35,09</b>	<b>34,06</b>
<b>Centro (d)</b>	<b>42,09</b>	<b>38,65</b>	<b>32,32</b>	<b>36,35</b>	<b>37,70</b>	<b>37,78</b>	<b>39,82</b>	<b>37,77</b>	<b>39,78</b>	<b>45,22</b>	<b>47,65</b>
Sud (e)	25,68	22,37	25,05	26,33	30,00	30,10	30,92	36,80	37,65	36,96	44,55
Isole	17,66	17,06	18,26	22,10	21,57	23,57	27,06	29,32	28,81	26,21	30,52
<b>Mezzogiorno (e)</b>	<b>22,75</b>	<b>20,54</b>	<b>22,67</b>	<b>24,81</b>	<b>26,97</b>	<b>27,80</b>	<b>29,54</b>	<b>34,23</b>	<b>34,63</b>	<b>33,28</b>	<b>37,87</b>
<b>ITALIA (c) (d) (e)</b>	<b>32,27</b>	<b>30,57</b>	<b>29,85</b>	<b>31,71</b>	<b>32,99</b>	<b>32,70</b>	<b>34,13</b>	<b>34,31</b>	<b>35,16</b>	<b>36,78</b>	<b>37,75</b>
<b>40-44</b>											
Nord-ovest (c)	10,38	9,70	9,68	9,42	12,62	10,91	11,66	11,65	12,41	13,27	12,46
Nord-est	11,19	10,92	12,07	10,46	11,27	10,50	11,38	9,98	12,25	11,53	10,81
<b>Nord (c)</b>	<b>10,70</b>	<b>10,18</b>	<b>10,62</b>	<b>9,83</b>	<b>12,09</b>	<b>10,70</b>	<b>11,55</b>	<b>10,97</b>	<b>12,35</b>	<b>12,55</b>	<b>11,78</b>
<b>Centro (d)</b>	<b>14,41</b>	<b>14,75</b>	<b>10,50</b>	<b>12,46</b>	<b>11,74</b>	<b>12,68</b>	<b>10,77</b>	<b>11,99</b>	<b>12,03</b>	<b>12,58</b>	<b>13,00</b>
Sud (e)	7,35	8,99	7,91	8,86	8,65	8,70	11,55	9,92	10,67	9,65	11,15
Isole	6,11	5,90	7,29	6,32	7,61	8,49	8,29	8,27	6,05	6,14	9,00
<b>Mezzogiorno (e)</b>	<b>6,91</b>	<b>7,94</b>	<b>7,70</b>	<b>7,98</b>	<b>8,29</b>	<b>8,60</b>	<b>10,42</b>	<b>9,35</b>	<b>9,08</b>	<b>8,45</b>	<b>10,13</b>
<b>ITALIA (c) (d) (e)</b>	<b>10,43</b>	<b>10,50</b>	<b>9,84</b>	<b>9,89</b>	<b>11,03</b>	<b>10,58</b>	<b>11,10</b>	<b>10,78</b>	<b>11,46</b>	<b>11,52</b>	<b>11,74</b>
<b>45-49</b>											
Nord-ovest (c)	0,71	0,80	0,55	0,66	0,72	1,04	0,85	1,16	0,64	0,65	0,66
Nord-est	1,42	1,21	0,73	0,74	0,74	0,70	0,70	0,92	1,07	0,80	0,55
<b>Nord (c)</b>	<b>0,99</b>	<b>0,96</b>	<b>0,62</b>	<b>0,69</b>	<b>0,73</b>	<b>0,88</b>	<b>0,79</b>	<b>1,06</b>	<b>0,81</b>	<b>0,71</b>	<b>0,61</b>
<b>Centro (d)</b>	<b>1,32</b>	<b>1,52</b>	<b>0,75</b>	<b>0,59</b>	<b>0,92</b>	<b>1,00</b>	<b>0,87</b>	<b>0,69</b>	<b>0,89</b>	<b>1,06</b>	<b>0,82</b>
Sud (e)	0,38	0,45	0,35	0,31	0,49	0,63	1,00	0,45	0,50	0,49	0,90
Isole	0,09	0,09	0,44	0,43	0,17	0,35	0,61	0,89	0,53	0,43	0,42
<b>Mezzogiorno (e)</b>	<b>0,28</b>	<b>0,33</b>	<b>0,38</b>	<b>0,35</b>	<b>0,38</b>	<b>0,53</b>	<b>0,86</b>	<b>0,60</b>	<b>0,51</b>	<b>0,47</b>	<b>0,67</b>
<b>ITALIA (c) (d) (e)</b>	<b>0,86</b>	<b>0,89</b>	<b>0,58</b>	<b>0,57</b>	<b>0,67</b>	<b>0,81</b>	<b>0,83</b>	<b>0,86</b>	<b>0,75</b>	<b>0,72</b>	<b>0,67</b>

(a) Non sono considerate le età fino a 24 anni, data la frequenza troppo bassa di donne.

(b) Separata, divorziata e vedova.

(c) I tassi relativi alla regione Piemonte per gli anni 1992-1995 e 1999 sono stimati (cfr. "Qualità dei dati").

(d) I tassi relativi alla regione Lazio per gli anni 1995 e 1996 sono stimati (cfr. "Qualità dei dati").

(e) Il tasso relativo alla regione Campania per l'anno 2002 è stimato. Il tasso per l'anno 2003 non è stato calcolato a causa dell'esiguità dei dati pervenuti. I tassi relativi al Sud, al Mezzogiorno e all'Italia sono stati calcolati senza considerare i casi della regione Campania (cfr. "Qualità dei dati").



## Capitolo 2 - Dati e indicatori nazionali

**Tavola 2.1 - Interruzioni volontarie della gravidanza per classe di età, stato civile e numero di gravidanze precedenti - Anno 2003 (valori assoluti e composizioni percentuali)**

STATO CIVILE GRAVIDANZE	Classi di età										Totale
	Fino a 14 anni	15-19	20-24	25-29	30-34	35-39	40-44	45-49	50 e oltre	Non indicato	
VALORI ASSOLUTI											
<b>Nubile</b>	<b>255</b>	<b>9.108</b>	<b>18.342</b>	<b>15.084</b>	<b>8.670</b>	<b>4.186</b>	<b>1.154</b>	<b>76</b>	<b>10</b>	<b>156</b>	<b>57.041</b>
Nessuna gravidanza	242	8.437	15.538	11.299	5.513	2.204	504	28	8	118	43.891
1 gravidanza	3	486	1.998	2.432	1.812	970	289	17	2	23	8.032
2 gravidanze	1	54	465	957	913	662	233	19	0	9	3.313
3 gravidanze	0	4	74	182	266	230	78	8	0	1	843
4 gravidanze e oltre	0	0	12	57	85	91	47	4	0	3	299
Non indicato	9	127	255	157	81	29	3	0	0	2	663
<b>Coniugata</b>	<b>0</b>	<b>530</b>	<b>5.159</b>	<b>11.905</b>	<b>16.335</b>	<b>15.779</b>	<b>7.157</b>	<b>596</b>	<b>25</b>	<b>167</b>	<b>57.653</b>
Nessuna gravidanza	0	214	1.233	1.872	1.855	1.174	475	40	1	15	6.879
1 gravidanza	0	249	2.478	4.484	4.549	3.247	1.305	89	7	44	16.452
2 gravidanze	0	55	1.224	4.365	7.387	7.731	3.485	281	12	75	24.615
3 gravidanze	0	8	169	954	2.001	2.764	1.370	124	3	22	7.415
4 gravidanze e oltre	0	3	38	198	518	831	514	61	2	7	2.172
Non indicato	0	1	17	32	25	32	8	1	0	4	120
<b>Altro (a)</b>	<b>0</b>	<b>21</b>	<b>363</b>	<b>1.402</b>	<b>2.565</b>	<b>2.735</b>	<b>1.202</b>	<b>81</b>	<b>1</b>	<b>18</b>	<b>8.388</b>
Nessuna gravidanza	0	12	117	318	493	409	153	7	0	2	1.511
1 gravidanza	0	7	185	712	1.116	1.048	408	24	0	11	3.511
2 gravidanze	0	2	50	290	719	930	451	31	0	3	2.476
3 gravidanze	0	0	7	64	182	259	146	16	1	2	677
4 gravidanze e oltre	0	0	3	16	53	83	41	3	0	0	199
Non indicato	0	0	1	2	2	6	3	0	0	0	14
<b>Stato civile non indicato</b>	<b>0</b>	<b>66</b>	<b>210</b>	<b>265</b>	<b>224</b>	<b>177</b>	<b>67</b>	<b>7</b>	<b>0</b>	<b>20</b>	<b>1.036</b>
Nessuna gravidanza	0	59	154	144	87	53	15	1	0	10	523
1 gravidanza	0	2	33	58	50	34	14	3	0	4	198
2 gravidanze	0	3	18	43	59	64	22	2	0	1	212
3 gravidanze	0	1	1	12	21	20	10	1	0	0	66
4 gravidanze e oltre	0	0	1	1	5	4	6	0	0	0	17
Non indicato	0	1	3	7	2	2	0	0	0	5	20
<b>Totale</b>	<b>255</b>	<b>9.725</b>	<b>24.074</b>	<b>28.656</b>	<b>27.794</b>	<b>22.877</b>	<b>9.580</b>	<b>760</b>	<b>36</b>	<b>361</b>	<b>124.118</b>
Nessuna gravidanza	242	8.722	17.042	13.633	7.948	3.840	1.147	76	9	145	52.804
1 gravidanza	3	744	4.694	7.686	7.527	5.299	2.016	133	9	82	28.193
2 gravidanze	1	114	1.757	5.655	9.078	9.387	4.191	333	12	88	30.616
3 gravidanze	0	13	251	1.212	2.470	3.273	1.604	149	4	25	9.001
4 gravidanze e oltre	0	3	54	272	661	1.009	608	68	2	10	2.687
Non indicato	9	129	276	198	110	69	14	1	0	11	817
COMPOSIZIONI PERCENTUALI (b)											
<b>Nubile</b>	<b>100,00</b>	<b>93,66</b>	<b>76,19</b>	<b>52,64</b>	<b>31,19</b>	<b>18,30</b>	<b>12,05</b>	<b>10,00</b>	<b>27,78</b>	<b>43,21</b>	<b>45,96</b>
Nessuna gravidanza	94,90	86,76	64,54	39,43	19,84	9,63	5,26	3,68	22,22	32,69	35,36
1 gravidanza	1,18	5,00	8,30	8,49	6,52	4,24	3,02	2,24	5,56	6,37	6,47
2 gravidanze	0,39	0,56	1,93	3,34	3,28	2,89	2,43	2,50	0,00	2,49	2,67
3 gravidanze	0,00	0,04	0,31	0,64	0,96	1,01	0,81	1,05	0,00	0,28	0,68
4 gravidanze e oltre	0,00	0,00	0,05	0,20	0,31	0,40	0,49	0,53	0,00	0,83	0,24
Non indicato	3,53	1,31	1,06	0,55	0,29	0,13	0,03	0,00	0,00	0,55	0,53
<b>Coniugata</b>	<b>0,00</b>	<b>5,45</b>	<b>21,43</b>	<b>41,54</b>	<b>58,77</b>	<b>68,97</b>	<b>74,71</b>	<b>78,42</b>	<b>69,44</b>	<b>46,26</b>	<b>46,45</b>
Nessuna gravidanza	0,00	2,20	5,12	6,53	6,67	5,13	4,96	5,26	2,78	4,16	5,54
1 gravidanza	0,00	2,56	10,29	15,65	16,37	14,19	13,62	11,71	19,44	12,19	13,26
2 gravidanze	0,00	0,57	5,08	15,23	26,58	33,79	36,38	36,97	33,33	20,78	19,83
3 gravidanze	0,00	0,08	0,70	3,33	7,20	12,08	14,30	16,32	8,33	6,09	5,97
4 gravidanze e oltre	0,00	0,03	0,16	0,69	1,86	3,63	5,37	8,03	5,56	1,94	1,75
Non indicato	0,00	0,01	0,07	0,11	0,09	0,14	0,08	0,13	0,00	1,11	0,10
<b>Altro (a)</b>	<b>0,00</b>	<b>0,22</b>	<b>1,51</b>	<b>4,89</b>	<b>9,23</b>	<b>11,96</b>	<b>12,55</b>	<b>10,66</b>	<b>2,78</b>	<b>4,99</b>	<b>6,76</b>
Nessuna gravidanza	0,00	0,12	0,49	1,11	1,77	1,79	1,60	0,92	0,00	0,55	1,22
1 gravidanza	0,00	0,07	0,77	2,48	4,02	4,58	4,26	3,16	0,00	3,05	2,83
2 gravidanze	0,00	0,02	0,21	1,01	2,59	4,07	4,71	4,08	0,00	0,83	1,99
3 gravidanze	0,00	0,00	0,03	0,22	0,65	1,13	1,52	2,11	2,78	0,55	0,55
4 gravidanze e oltre	0,00	0,00	0,01	0,06	0,19	0,36	0,43	0,39	0,00	0,00	0,16
Non indicato	0,00	0,00	0,00	0,01	0,01	0,03	0,03	0,00	0,00	0,00	0,01
<b>Stato civile non indicato</b>	<b>0,00</b>	<b>0,68</b>	<b>0,87</b>	<b>0,92</b>	<b>0,81</b>	<b>0,77</b>	<b>0,70</b>	<b>0,92</b>	<b>0,00</b>	<b>5,54</b>	<b>0,83</b>
Nessuna gravidanza	0,00	0,61	0,64	0,50	0,31	0,23	0,16	0,13	0,00	2,77	0,42
1 gravidanza	0,00	0,02	0,14	0,20	0,18	0,15	0,15	0,39	0,00	1,11	0,16
2 gravidanze	0,00	0,03	0,07	0,15	0,21	0,28	0,23	0,26	0,00	0,28	0,17
3 gravidanze	0,00	0,01	0,00	0,04	0,08	0,09	0,10	0,13	0,00	0,00	0,05
4 gravidanze e oltre	0,00	0,00	0,00	0,00	0,02	0,02	0,06	0,00	0,00	0,00	0,01
Non indicato	0,00	0,01	0,01	0,02	0,01	0,01	0,00	0,00	0,00	1,39	0,02
<b>Totale</b>	<b>100,00</b>	<b>100,00</b>	<b>100,00</b>	<b>100,00</b>	<b>100,00</b>	<b>100,00</b>	<b>100,00</b>	<b>100,00</b>	<b>100,00</b>	<b>100,00</b>	<b>100,00</b>
Nessuna gravidanza	94,90	89,69	70,79	47,57	28,60	16,79	11,97	10,00	25,00	40,17	42,54
1 gravidanza	1,18	7,65	19,50	26,82	27,08	23,16	21,04	17,50	25,00	22,71	22,71
2 gravidanze	0,39	1,17	7,30	19,73	32,66	41,03	43,75	43,82	33,33	24,38	24,67
3 gravidanze	0,00	0,13	1,04	4,23	8,89	14,31	16,74	19,61	11,11	6,93	7,25
4 gravidanze e oltre	0,00	0,03	0,22	0,95	2,38	4,41	6,35	8,95	5,56	2,77	2,16
Non indicato	3,53	1,33	1,15	0,69	0,40	0,30	0,15	0,13	0,00	3,05	0,66

(a) Separata, divorziata e vedova.

(b) A seguito dell'arrotondamento alla seconda cifra decimale, talvolta la somma delle percentuali non è esattamente uguale a 100

**Tavola 2.2 - Interruzioni volontarie della gravidanza per classe di età, stato civile e numero di nati vivi precedenti**  
**- Anno 2003 (valori assoluti e composizioni percentuali)**

STATO CIVILE NATI VIVI	Classi di età										Totale
	Fino a 14 anni	15-19	20-24	25-29	30-34	35-39	40-44	45-49	50 e oltre	Non indicato	
<b>VALORI ASSOLUTI</b>											
<b>Nubile</b>	<b>255</b>	<b>9.108</b>	<b>18.342</b>	<b>15.084</b>	<b>8.670</b>	<b>4.186</b>	<b>1.154</b>	<b>76</b>	<b>10</b>	<b>156</b>	<b>57.041</b>
Nessun nato vivo	242	8.437	15.538	11.299	5.513	2.204	504	28	8	118	43.891
1 nato vivo	3	486	1.998	2.432	1.812	970	289	17	2	23	8.032
2 nati vivi	1	54	465	957	913	662	233	19	0	9	3.313
3 nati vivi	0	4	74	182	266	230	78	8	0	1	843
4 nati vivi e oltre	0	0	12	57	85	91	47	4	0	3	299
Non indicato	9	127	255	157	81	29	3	0	0	2	663
<b>Coniugata</b>	<b>0</b>	<b>530</b>	<b>5.159</b>	<b>11.905</b>	<b>16.335</b>	<b>15.779</b>	<b>7.157</b>	<b>596</b>	<b>25</b>	<b>167</b>	<b>57.653</b>
Nessun nato vivo	0	214	1.233	1.872	1.855	1.174	475	40	1	15	6.879
1 nato vivo	0	249	2.478	4.484	4.549	3.247	1.305	89	7	44	16.452
2 nati vivi	0	55	1.224	4.365	7.387	7.731	3.485	281	12	75	24.615
3 nati vivi	0	8	169	954	2.001	2.764	1.370	124	3	22	7.415
4 nati vivi e oltre	0	3	38	198	518	831	514	61	2	7	2.172
Non indicato	0	1	17	32	25	32	8	1	0	4	120
<b>Altro (a)</b>	<b>0</b>	<b>21</b>	<b>363</b>	<b>1.402</b>	<b>2.565</b>	<b>2.735</b>	<b>1.202</b>	<b>81</b>	<b>1</b>	<b>18</b>	<b>8.388</b>
Nessun nato vivo	0	12	117	318	493	409	153	7	0	2	1.511
1 nato vivo	0	7	185	712	1.116	1.048	408	24	0	11	3.511
2 nati vivi	0	2	50	290	719	930	451	31	0	3	2.476
3 nati vivi	0	0	7	64	182	259	146	16	1	2	677
4 nati vivi e oltre	0	0	3	16	53	83	41	3	0	0	199
Non indicato	0	0	1	2	2	6	3	0	0	0	14
<b>Stato civile non indicato</b>	<b>0</b>	<b>66</b>	<b>210</b>	<b>265</b>	<b>224</b>	<b>177</b>	<b>67</b>	<b>7</b>	<b>0</b>	<b>20</b>	<b>1.036</b>
Nessun nato vivo	0	59	154	144	87	53	15	1	0	10	523
1 nato vivo	0	2	33	58	50	34	14	3	0	4	198
2 nati vivi	0	3	18	43	59	64	22	2	0	1	212
3 nati vivi	0	1	1	12	21	20	10	1	0	0	66
4 nati vivi e oltre	0	0	1	1	5	4	6	0	0	0	17
Non indicato	0	1	3	7	2	2	0	0	0	5	20
<b>Totale</b>	<b>255</b>	<b>9.725</b>	<b>24.074</b>	<b>28.656</b>	<b>27.974</b>	<b>22.877</b>	<b>9.580</b>	<b>760</b>	<b>36</b>	<b>361</b>	<b>124.118</b>
Nessun nato vivo	242	8.722	17.042	13.633	7.948	3.840	1.147	76	9	145	52.804
1 nato vivo	3	744	4.694	7.686	7.527	5.299	2.016	133	9	82	28.193
2 nati vivi	1	114	1.757	5.655	9.078	9.387	4.191	333	12	88	30.616
3 nati vivi	0	13	251	1.212	2.470	3.273	1.604	149	4	25	9.001
4 nati vivi e oltre	0	3	54	272	661	1.009	608	68	2	10	2.687
Non indicato	9	129	276	198	110	69	14	1	0	11	817
<b>COMPOSIZIONI PERCENTUALI (b)</b>											
<b>Nubile</b>	<b>100,00</b>	<b>93,66</b>	<b>76,19</b>	<b>52,64</b>	<b>31,19</b>	<b>18,30</b>	<b>12,05</b>	<b>10,00</b>	<b>27,78</b>	<b>43,21</b>	<b>45,96</b>
Nessun nato vivo	94,90	86,76	64,54	39,43	19,84	9,63	5,26	3,68	22,22	32,69	35,36
1 nato vivo	1,18	5,00	8,30	8,49	6,52	4,24	3,02	2,24	5,56	6,37	6,47
2 nati vivi	0,39	0,56	1,93	3,34	3,28	2,89	2,43	2,50	0,00	2,49	2,67
3 nati vivi	0,00	0,04	0,31	0,64	0,96	1,01	0,81	1,05	0,00	0,28	0,68
4 nati vivi e oltre	0,00	0,00	0,05	0,20	0,31	0,40	0,49	0,53	0,00	0,83	0,24
Non indicato	3,53	1,31	1,06	0,55	0,29	0,13	0,03	0,00	0,00	0,55	0,53
<b>Coniugata</b>	<b>0,00</b>	<b>5,45</b>	<b>21,43</b>	<b>41,54</b>	<b>58,77</b>	<b>68,97</b>	<b>74,71</b>	<b>78,42</b>	<b>69,44</b>	<b>46,26</b>	<b>46,45</b>
Nessun nato vivo	0,00	2,20	5,12	6,53	6,67	5,13	4,96	5,26	2,78	4,16	5,54
1 nato vivo	0,00	2,56	10,29	15,65	16,37	14,19	13,62	11,71	19,44	12,19	13,26
2 nati vivi	0,00	0,57	5,08	15,23	26,58	33,79	36,38	36,97	33,33	20,78	19,83
3 nati vivi	0,00	0,08	0,70	3,33	7,20	12,08	14,30	16,32	8,33	6,09	5,97
4 nati vivi e oltre	0,00	0,03	0,16	0,69	1,86	3,63	5,37	8,03	5,56	1,94	1,75
Non indicato	0,00	0,01	0,07	0,11	0,09	0,14	0,08	0,13	0,00	1,11	0,10
<b>Altro (a)</b>	<b>0,00</b>	<b>0,22</b>	<b>1,51</b>	<b>4,89</b>	<b>9,23</b>	<b>11,96</b>	<b>12,55</b>	<b>10,66</b>	<b>2,78</b>	<b>4,99</b>	<b>6,76</b>
Nessun nato vivo	0,00	0,12	0,49	1,11	1,77	1,79	1,60	0,92	0,00	0,55	1,22
1 nato vivo	0,00	0,07	0,77	2,48	4,02	4,58	4,26	3,16	0,00	3,05	2,83
2 nati vivi	0,00	0,02	0,21	1,01	2,59	4,07	4,71	4,08	0,00	0,83	1,99
3 nati vivi	0,00	0,00	0,03	0,22	0,65	1,13	1,52	2,11	2,78	0,55	0,55
4 nati vivi e oltre	0,00	0,00	0,01	0,06	0,19	0,36	0,43	0,39	0,00	0,00	0,16
Non indicato	0,00	0,00	0,00	0,01	0,01	0,03	0,03	0,00	0,00	0,00	0,01
<b>Stato civile non indicato</b>	<b>0,00</b>	<b>0,68</b>	<b>0,87</b>	<b>0,92</b>	<b>0,81</b>	<b>0,77</b>	<b>0,70</b>	<b>0,92</b>	<b>0,00</b>	<b>5,54</b>	<b>0,83</b>
Nessun nato vivo	0,00	0,61	0,64	0,50	0,31	0,23	0,16	0,13	0,00	2,77	0,42
1 nato vivo	0,00	0,02	0,14	0,20	0,18	0,15	0,15	0,39	0,00	1,11	0,16
2 nati vivi	0,00	0,03	0,07	0,15	0,21	0,28	0,23	0,26	0,00	0,28	0,17
3 nati vivi	0,00	0,01	0,00	0,04	0,08	0,09	0,10	0,13	0,00	0,00	0,05
4 nati vivi e oltre	0,00	0,00	0,00	0,00	0,02	0,02	0,06	0,00	0,00	0,00	0,01
Non indicato	0,00	0,01	0,01	0,02	0,01	0,01	0,00	0,00	0,00	1,39	0,02
<b>Totale</b>	<b>100,00</b>	<b>100,00</b>	<b>100,00</b>	<b>100,00</b>	<b>100,00</b>	<b>100,00</b>	<b>100,00</b>	<b>100,00</b>	<b>100,00</b>	<b>100,00</b>	<b>100,00</b>
Nessun nato vivo	94,90	89,69	70,79	47,57	28,60	16,79	11,97	10,00	25,00	40,17	42,54
1 nato vivo	1,18	7,65	19,50	26,82	27,08	23,16	21,04	17,50	25,00	22,71	22,71
2 nati vivi	0,39	1,17	7,30	19,73	32,66	41,03	43,75	43,82	33,33	24,38	24,67
3 nati vivi	0,00	0,13	1,04	4,23	8,89	14,31	16,74	19,61	11,11	6,93	7,25
4 nati vivi e oltre	0,00	0,03	0,22	0,95	2,38	4,41	6,35	8,95	5,56	2,77	2,16
Non indicato	3,53	1,33	1,15	0,69	0,40	0,30	0,15	0,13	0,00	3,05	0,66

(a) Separata, divorziata e vedova.

(b) A seguito dell'arrotondamento alla seconda cifra decimale, talvolta la somma delle percentuali non è esattamente uguale a 100.

**Tavola 2.3 - Interruzioni volontarie della gravidanza per classe di età, stato civile e numero di interruzioni volontarie della gravidanza precedenti - Anno 2003 (valori assoluti e composizioni percentuali)**

STATO CIVILE IVG	Classi di età										Totale
	Fino a 14 anni	15-19	20-24	25-29	30-34	35-39	40-44	45-49	50 e oltre	Non indicato	
VALORI ASSOLUTI											
<b>Nubile</b>	<b>255</b>	<b>9.108</b>	<b>18.342</b>	<b>15.084</b>	<b>8.670</b>	<b>4.186</b>	<b>1.154</b>	<b>76</b>	<b>10</b>	<b>156</b>	<b>57.041</b>
Nessuna Ivg	244	8.372	14.983	11.489	6.108	2.924	764	52	8	125	45.069
1 Ivg	5	549	2.575	2.664	1.832	865	269	17	2	20	8.798
2 Ivg	0	50	398	539	448	251	84	4	0	7	1.781
3 Ivg	0	4	96	163	137	74	22	0	0	0	496
4 Ivg e oltre	0	3	32	64	57	41	12	3	0	2	214
Non indicato	6	130	258	165	88	31	3	0	0	2	683
<b>Coniugata</b>	<b>0</b>	<b>530</b>	<b>5.159</b>	<b>11.905</b>	<b>16.335</b>	<b>15.779</b>	<b>7.157</b>	<b>596</b>	<b>25</b>	<b>167</b>	<b>57.653</b>
Nessuna Ivg	0	462	3.905	8.632	11.755	11.105	4.916	415	21	122	41.333
1 Ivg	0	56	917	2.287	2.949	2.988	1.397	103	3	28	10.728
2 Ivg	0	9	236	668	1.083	1.058	552	56	1	7	3.670
3 Ivg	0	1	55	190	360	388	177	11	0	4	1.186
4 Ivg e oltre	0	0	21	83	151	200	106	9	0	2	572
Non indicato	0	2	25	45	37	40	9	2	0	4	164
<b>Altro (a)</b>	<b>0</b>	<b>21</b>	<b>363</b>	<b>1.402</b>	<b>2.565</b>	<b>2.735</b>	<b>1.202</b>	<b>81</b>	<b>1</b>	<b>18</b>	<b>8.388</b>
Nessuna Ivg	0	16	263	947	1.700	1.767	776	51	1	7	5.528
1 Ivg	0	4	69	312	558	641	265	18	0	7	1.874
2 Ivg	0	1	23	92	201	217	99	8	0	3	644
3 Ivg	0	0	5	36	64	64	28	2	0	1	200
4 Ivg e oltre	0	0	2	11	36	39	30	2	0	0	120
Non indicato	0	0	1	4	6	7	4	0	0	0	22
<b>Stato civile non indicato</b>	<b>0</b>	<b>66</b>	<b>210</b>	<b>265</b>	<b>224</b>	<b>177</b>	<b>67</b>	<b>7</b>	<b>0</b>	<b>20</b>	<b>1.036</b>
Nessuna Ivg	0	61	159	187	153	124	53	6	0	12	755
1 Ivg	0	4	35	45	45	30	10	0	0	3	172
2 Ivg	0	0	13	17	18	13	2	1	0	0	64
3 Ivg	0	0	0	6	4	7	0	0	0	0	17
4 Ivg e oltre	0	0	0	3	3	1	2	0	0	0	9
Non indicato	0	1	3	7	1	2	0	0	0	5	19
<b>Totale</b>	<b>255</b>	<b>9.725</b>	<b>24.074</b>	<b>28.656</b>	<b>27.794</b>	<b>22.877</b>	<b>9.580</b>	<b>760</b>	<b>36</b>	<b>361</b>	<b>124.118</b>
Nessuna Ivg	244	8.911	19.310	21.255	19.716	15.920	6.509	524	30	266	92.685
1 Ivg	5	613	3.596	5.308	5.384	4.524	1.941	138	5	58	21.572
2 Ivg	0	60	670	1.316	1.750	1.539	737	69	1	17	6.159
3 Ivg	0	5	156	395	565	533	227	13	0	5	1.899
4 Ivg e oltre	0	3	55	161	247	281	150	14	0	4	915
Non indicato	6	133	287	221	132	80	16	2	0	11	888
COMPOSIZIONI PERCENTUALI (b)											
<b>Nubile</b>	<b>100,00</b>	<b>93,66</b>	<b>76,19</b>	<b>52,64</b>	<b>31,19</b>	<b>18,30</b>	<b>12,05</b>	<b>10,00</b>	<b>27,78</b>	<b>43,21</b>	<b>45,96</b>
Nessuna Ivg	95,69	86,09	62,24	40,09	21,98	12,78	7,97	6,84	22,22	34,63	36,31
1 Ivg	1,96	5,65	10,70	9,30	6,59	3,78	2,81	2,24	5,56	5,54	7,09
2 Ivg	0,00	0,51	1,65	1,88	1,61	1,10	0,88	0,53	0,00	1,94	1,43
3 Ivg	0,00	0,04	0,40	0,57	0,49	0,32	0,23	0,00	0,00	0,00	0,40
4 Ivg e oltre	0,00	0,03	0,13	0,22	0,21	0,18	0,13	0,39	0,00	0,55	0,17
Non indicato	2,35	1,34	1,07	0,58	0,32	0,14	0,03	0,00	0,00	0,55	0,55
<b>Coniugata</b>	<b>0,00</b>	<b>5,45</b>	<b>21,43</b>	<b>41,54</b>	<b>58,77</b>	<b>68,97</b>	<b>74,71</b>	<b>78,42</b>	<b>69,44</b>	<b>46,26</b>	<b>46,45</b>
Nessuna Ivg	0,00	4,75	16,22	30,12	42,29	48,54	51,32	54,61	58,33	33,80	33,30
1 Ivg	0,00	0,58	3,81	7,98	10,61	13,06	14,58	13,55	8,33	7,76	8,64
2 Ivg	0,00	0,09	0,98	2,33	3,90	4,62	5,76	7,37	2,78	1,94	2,96
3 Ivg	0,00	0,01	0,23	0,66	1,30	1,70	1,85	1,45	0,00	1,11	0,96
4 Ivg e oltre	0,00	0,00	0,09	0,29	0,54	0,87	1,11	1,18	0,00	0,55	0,46
Non indicato	0,00	0,02	0,10	0,16	0,13	0,17	0,09	0,26	0,00	1,11	0,13
<b>Altro (a)</b>	<b>0,00</b>	<b>0,22</b>	<b>1,51</b>	<b>4,89</b>	<b>9,23</b>	<b>11,96</b>	<b>12,55</b>	<b>10,66</b>	<b>2,78</b>	<b>4,99</b>	<b>6,76</b>
Nessuna Ivg	0,00	0,16	1,09	3,30	6,12	7,72	8,10	6,71	2,78	1,94	4,45
1 Ivg	0,00	0,04	0,29	1,09	2,01	2,80	2,77	2,37	0,00	1,94	1,51
2 Ivg	0,00	0,01	0,10	0,32	0,72	0,95	1,03	1,05	0,00	0,83	0,52
3 Ivg	0,00	0,00	0,02	0,13	0,23	0,28	0,29	0,26	0,00	0,28	0,16
4 Ivg e oltre	0,00	0,00	0,01	0,04	0,13	0,17	0,31	0,26	0,00	0,00	0,10
Non indicato	0,00	0,00	0,00	0,01	0,02	0,03	0,04	0,00	0,00	0,00	0,02
<b>Stato civile non indicato</b>	<b>0,00</b>	<b>0,68</b>	<b>0,87</b>	<b>0,92</b>	<b>0,81</b>	<b>0,77</b>	<b>0,70</b>	<b>0,92</b>	<b>0,00</b>	<b>5,54</b>	<b>0,83</b>
Nessuna Ivg	0,00	0,63	0,66	0,65	0,55	0,54	0,55	0,79	0,00	3,32	0,61
1 Ivg	0,00	0,04	0,15	0,16	0,16	0,13	0,10	0,00	0,00	0,83	0,14
2 Ivg	0,00	0,00	0,05	0,06	0,06	0,06	0,02	0,13	0,00	0,00	0,05
3 Ivg	0,00	0,00	0,00	0,02	0,01	0,03	0,00	0,00	0,00	0,00	0,01
4 Ivg e oltre	0,00	0,00	0,00	0,01	0,01	0,00	0,02	0,00	0,00	0,00	0,01
Non indicato	0,00	0,01	0,01	0,02	0,00	0,01	0,00	0,00	0,00	1,39	0,02
<b>Totale</b>	<b>100,00</b>	<b>100,00</b>	<b>100,00</b>	<b>100,00</b>	<b>100,00</b>	<b>100,00</b>	<b>100,00</b>	<b>100,00</b>	<b>100,00</b>	<b>100,00</b>	<b>100,00</b>
Nessuna Ivg	95,69	91,63	80,21	74,17	70,94	69,59	67,94	68,95	83,33	73,68	74,67
1 Ivg	1,96	6,30	14,94	18,52	19,37	19,78	20,26	18,16	13,89	16,07	17,38
2 Ivg	0,00	0,62	2,78	4,59	6,30	6,73	7,69	9,08	2,78	4,71	4,96
3 Ivg	0,00	0,05	0,65	1,38	2,03	2,33	2,37	1,71	0,00	1,39	1,53
4 Ivg e oltre	0,00	0,03	0,23	0,56	0,89	1,23	1,57	1,84	0,00	1,11	0,74
Non indicato	2,35	1,37	1,19	0,77	0,47	0,35	0,17	0,26	0,00	3,05	0,72

(a) Separata, divorziata e vedova.

(b) A seguito dell'arrotondamento alla seconda cifra decimale, talvolta la somma delle percentuali non è esattamente uguale a 100.

**Tavola 2.4 - Interruzioni volontarie della gravidanza, per classe di età stato civile e numero di aborti spontanei precedenti**  
**- Anno 2003 (valori assoluti e composizioni percentuali)**

STATO CIVILE ABORTI SPONTANEI	Classi di età									Totale	
	Fino a 14 anni	15-19	20-24	25-29	30-34	35-39	40-44	45-49	50 e oltre		Non indicato
<b>VALORI ASSOLUTI</b>											
<b>Nubile</b>	<b>255</b>	<b>9.108</b>	<b>18.342</b>	<b>15.084</b>	<b>8.670</b>	<b>4.186</b>	<b>1.154</b>	<b>76</b>	<b>10</b>	<b>156</b>	<b>57.041</b>
Nessun aborto spontaneo	248	8.854	17.450	14.036	7.833	3.673	971	62	10	150	53.287
1 aborto spontaneo	1	119	562	758	619	368	138	10	0	3	2.578
2 aborti spontanei	0	6	63	101	100	80	35	3	0	1	389
3 aborti spontanei	0	1	8	26	25	21	6	0	0	0	87
4 aborti spontanei e oltre	0	1	4	6	11	15	1	1	0	0	39
Non indicato	6	127	255	157	82	29	3	0	0	2	661
<b>Coniugata</b>	<b>0</b>	<b>530</b>	<b>5.159</b>	<b>11.905</b>	<b>16.335</b>	<b>15.779</b>	<b>7.157</b>	<b>596</b>	<b>25</b>	<b>167</b>	<b>57.653</b>
Nessun aborto spontaneo	0	506	4.666	10.469	13.701	12.665	5.595	455	22	143	48.222
1 aborto spontaneo	0	22	401	1.134	2.036	2.319	1.145	102	3	17	7.179
2 aborti spontanei	0	1	60	200	424	534	294	26	0	2	1.541
3 aborti spontanei	0	0	8	49	108	150	80	8	0	1	404
4 aborti spontanei e oltre	0	0	6	22	40	78	35	4	0	0	185
Non indicato	0	1	18	31	26	33	8	1	0	4	122
<b>Altro (a)</b>	<b>0</b>	<b>21</b>	<b>363</b>	<b>1.402</b>	<b>2.565</b>	<b>2.735</b>	<b>1.202</b>	<b>81</b>	<b>1</b>	<b>18</b>	<b>8.388</b>
Nessun aborto spontaneo	0	19	321	1.198	2.132	2.210	942	62	1	18	6.903
1 aborto spontaneo	0	2	34	169	337	383	198	9	0	0	1.132
2 aborti spontanei	0	0	4	26	65	81	46	5	0	0	227
3 aborti spontanei	0	0	0	6	18	34	9	3	0	0	70
4 aborti spontanei e oltre	0	0	3	1	11	21	4	2	0	0	42
Non indicato	0	0	1	2	2	6	3	0	0	0	14
<b>Stato civile non indicato</b>	<b>0</b>	<b>66</b>	<b>210</b>	<b>265</b>	<b>224</b>	<b>177</b>	<b>67</b>	<b>7</b>	<b>0</b>	<b>20</b>	<b>1.036</b>
Nessun aborto spontaneo	0	65	199	238	199	151	57	7	0	14	930
1 aborto spontaneo	0	0	7	17	21	16	6	0	0	1	68
2 aborti spontanei	0	0	1	3	3	6	2	0	0	0	15
3 aborti spontanei	0	0	0	0	0	1	2	0	0	0	3
4 aborti spontanei e oltre	0	0	0	0	0	1	0	0	0	0	1
Non indicato	0	1	3	7	1	2	0	0	0	5	19
<b>Totale</b>	<b>255</b>	<b>9.725</b>	<b>24.074</b>	<b>28.656</b>	<b>27.794</b>	<b>22.877</b>	<b>9.580</b>	<b>760</b>	<b>36</b>	<b>361</b>	<b>124.118</b>
Nessun aborto spontaneo	248	9.444	22.636	25.941	23.865	18.699	7.565	586	33	325	109.342
1 aborto spontaneo	1	143	1.004	2.078	3.013	3.086	1.487	121	3	21	10.957
2 aborti spontanei	0	7	128	330	592	701	377	34	0	3	2.172
3 aborti spontanei	0	1	16	81	151	206	97	11	0	1	564
4 aborti spontanei e oltre	0	1	13	29	62	115	40	7	0	0	267
Non indicato	6	129	277	197	111	70	14	1	0	11	816
<b>COMPOSIZIONI PERCENTUALI (b)</b>											
<b>Nubile</b>	<b>100,00</b>	<b>93,66</b>	<b>76,19</b>	<b>52,64</b>	<b>31,19</b>	<b>18,30</b>	<b>12,05</b>	<b>10,00</b>	<b>27,78</b>	<b>43,21</b>	<b>45,96</b>
Nessun aborto spontaneo	97,25	91,04	72,48	48,98	28,18	16,06	10,14	8,16	27,78	41,55	42,93
1 aborto spontaneo	0,39	1,22	2,33	2,65	2,23	1,61	1,44	1,32	0,00	0,83	2,08
2 aborti spontanei	0,00	0,06	0,26	0,35	0,36	0,35	0,37	0,39	0,00	0,28	0,31
3 aborti spontanei	0,00	0,01	0,03	0,09	0,09	0,09	0,06	0,00	0,00	0,00	0,07
4 aborti spontanei e oltre	0,00	0,01	0,02	0,02	0,04	0,07	0,01	0,13	0,00	0,00	0,03
Non indicato	2,35	1,31	1,06	0,55	0,30	0,13	0,03	0,00	0,00	0,55	0,53
<b>Coniugata</b>	<b>0,00</b>	<b>5,45</b>	<b>21,43</b>	<b>41,54</b>	<b>58,77</b>	<b>68,97</b>	<b>74,71</b>	<b>78,42</b>	<b>69,44</b>	<b>46,26</b>	<b>46,45</b>
Nessun aborto spontaneo	0,00	5,20	19,38	36,53	49,29	55,36	58,40	59,87	61,11	39,61	38,85
1 aborto spontaneo	0,00	0,23	1,67	3,96	7,33	10,14	11,95	13,42	8,33	4,71	5,78
2 aborti spontanei	0,00	0,01	0,25	0,70	1,53	2,33	3,07	3,42	0,00	0,55	1,24
3 aborti spontanei	0,00	0,00	0,03	0,17	0,39	0,66	0,84	1,05	0,00	0,28	0,33
4 aborti spontanei e oltre	0,00	0,00	0,02	0,08	0,14	0,34	0,37	0,53	0,00	0,00	0,15
Non indicato	0,00	0,01	0,07	0,11	0,09	0,14	0,08	0,13	0,00	1,11	0,10
<b>Altro (a)</b>	<b>0,00</b>	<b>0,22</b>	<b>1,51</b>	<b>4,89</b>	<b>9,23</b>	<b>11,96</b>	<b>12,55</b>	<b>10,66</b>	<b>2,78</b>	<b>4,99</b>	<b>6,76</b>
Nessun aborto spontaneo	0,00	0,20	1,33	4,18	7,67	9,66	9,83	8,16	2,78	4,99	5,56
1 aborto spontaneo	0,00	0,02	0,14	0,59	1,21	1,67	2,07	1,18	0,00	0,00	0,91
2 aborti spontanei	0,00	0,00	0,02	0,09	0,23	0,35	0,48	0,66	0,00	0,00	0,18
3 aborti spontanei	0,00	0,00	0,00	0,02	0,06	0,15	0,09	0,39	0,00	0,00	0,06
4 aborti spontanei e oltre	0,00	0,00	0,01	0,00	0,04	0,09	0,04	0,26	0,00	0,00	0,03
Non indicato	0,00	0,00	0,00	0,01	0,01	0,03	0,03	0,00	0,00	0,00	0,01
<b>Stato civile non indicato</b>	<b>0,00</b>	<b>0,68</b>	<b>0,87</b>	<b>0,92</b>	<b>0,81</b>	<b>0,77</b>	<b>0,70</b>	<b>0,92</b>	<b>0,00</b>	<b>5,54</b>	<b>0,83</b>
Nessun aborto spontaneo	0,00	0,67	0,83	0,83	0,72	0,66	0,59	0,92	0,00	3,88	0,75
1 aborto spontaneo	0,00	0,00	0,03	0,06	0,08	0,07	0,06	0,00	0,00	0,28	0,05
2 aborti spontanei	0,00	0,00	0,00	0,01	0,01	0,03	0,02	0,00	0,00	0,00	0,01
3 aborti spontanei	0,00	0,00	0,00	0,00	0,00	0,00	0,02	0,00	0,00	0,00	0,00
4 aborti spontanei e oltre	0,00	0,00	0,00	0,00	0,00	0,00	0,00	0,00	0,00	0,00	0,00
Non indicato	0,00	0,01	0,01	0,02	0,00	0,01	0,00	0,00	0,00	1,39	0,02
<b>Totale</b>	<b>100,00</b>	<b>100,00</b>	<b>100,00</b>	<b>100,00</b>	<b>100,00</b>	<b>100,00</b>	<b>100,00</b>	<b>100,00</b>	<b>100,00</b>	<b>100,00</b>	<b>100,00</b>
Nessun aborto spontaneo	97,25	97,11	94,03	90,53	85,86	81,74	78,97	77,11	91,67	90,03	88,10
1 aborto spontaneo	0,39	1,47	4,17	7,25	10,84	13,49	15,52	15,92	8,33	5,82	8,83
2 aborti spontanei	0,00	0,07	0,53	1,15	2,13	3,06	3,94	4,47	0,00	0,83	1,75
3 aborti spontanei	0,00	0,01	0,07	0,28	0,54	0,90	1,01	1,45	0,00	0,28	0,45
4 aborti spontanei e oltre	0,00	0,01	0,05	0,10	0,22	0,50	0,42	0,92	0,00	0,00	0,22
Non indicato	2,35	1,33	1,15	0,69	0,40	0,31	0,15	0,13	0,00	3,05	0,66

(a) Separata, divorziata e vedova.

(b) A seguito dell'arrotondamento alla seconda cifra decimale, talvolta la somma delle percentuali non è esattamente uguale a 100.



**Tavola 2.5 - Interruzioni volontarie della gravidanza per classe di età, stato civile e titolo di studio - Anno 2003**  
(valori assoluti e composizioni percentuali)

STATO CIVILE TITOLO DI STUDIO	Classi di età										Totale
	Fino a 14 anni	15-19	20-24	25-29	30-34	35-39	40-44	45-49	50 e oltre	Non indicato	
<b>VALORI ASSOLUTI</b>											
<b>Nubile</b>	<b>255</b>	<b>9.108</b>	<b>18.342</b>	<b>15.084</b>	<b>8.670</b>	<b>4.186</b>	<b>1.154</b>	<b>76</b>	<b>10</b>	<b>156</b>	<b>57.041</b>
Nessun titolo o licenza elementare	47	318	828	784	507	249	82	7	1	12	2.835
Licenza scuola media inferiore	193	6.237	6.810	5.122	3.032	1.551	394	28	0	57	23.424
Licenza scuola media superiore	0	2.173	9.663	7.259	3.741	1.705	511	29	9	64	25.154
Laurea	0	0	319	1.379	1.066	524	130	9	0	7	3.434
Non indicato	15	380	722	540	324	157	37	3	0	16	2.194
<b>Coniugata</b>	<b>0</b>	<b>530</b>	<b>5.159</b>	<b>11.905</b>	<b>16.335</b>	<b>15.779</b>	<b>7.157</b>	<b>596</b>	<b>25</b>	<b>167</b>	<b>57.653</b>
Nessun titolo o licenza elementare	0	63	596	1.216	1.405	1.288	636	79	2	12	5.297
Licenza scuola media inferiore	0	340	2.854	6.013	7.851	7.449	3.145	255	9	76	27.992
Licenza scuola media superiore	0	102	1.445	3.836	5.639	5.522	2.593	201	7	62	19.407
Laurea	0	0	56	411	854	989	554	43	7	8	2.922
Non indicato	0	25	208	429	586	531	229	18	0	9	2.035
<b>Altro (a)</b>	<b>0</b>	<b>21</b>	<b>363</b>	<b>1.402</b>	<b>2.565</b>	<b>2.735</b>	<b>1.202</b>	<b>81</b>	<b>1</b>	<b>18</b>	<b>8.388</b>
Nessun titolo o licenza elementare	0	2	37	79	134	159	72	3	0	1	487
Licenza scuola media inferiore	0	14	176	690	1.180	1.194	469	27	1	9	3.760
Licenza scuola media superiore	0	4	133	530	1.031	1.089	519	37	0	5	3.348
Laurea	0	0	5	54	141	209	104	13	0	2	528
Non indicato	0	1	12	49	79	84	38	1	0	1	265
<b>Stato civile non indicato</b>	<b>0</b>	<b>66</b>	<b>210</b>	<b>265</b>	<b>224</b>	<b>177</b>	<b>67</b>	<b>7</b>	<b>0</b>	<b>20</b>	<b>1.036</b>
Nessun titolo o licenza elementare	0	3	7	10	9	8	1	0	0	1	39
Licenza scuola media inferiore	0	24	43	51	45	46	13	1	0	3	226
Licenza scuola media superiore	0	5	24	40	30	35	14	1	0	2	151
Laurea	0	0	2	10	4	2	4	1	0	0	23
Non indicato	0	34	134	154	136	86	35	4	0	14	597
<b>Totale</b>	<b>255</b>	<b>9.725</b>	<b>24.074</b>	<b>28.656</b>	<b>27.794</b>	<b>22.877</b>	<b>9.580</b>	<b>760</b>	<b>36</b>	<b>361</b>	<b>124.118</b>
Nessun titolo o licenza elementare	47	386	1.468	2.089	2.055	1.704	791	89	3	26	8.658
Licenza scuola media inferiore	193	6.615	9.883	11.876	12.108	10.240	4.021	311	10	145	55.402
Licenza scuola media superiore	0	2.284	11.265	11.665	10.441	8.351	3.637	268	16	133	48.060
Laurea	0	0	382	1.854	2.065	1.724	792	66	7	17	6.907
Non indicato	15	440	1.076	1.172	1.125	858	339	26	0	40	5.091
<b>COMPOSIZIONI PERCENTUALI (b)</b>											
<b>Nubile</b>	<b>100,00</b>	<b>93,66</b>	<b>76,19</b>	<b>52,64</b>	<b>31,19</b>	<b>18,30</b>	<b>12,05</b>	<b>10,00</b>	<b>27,78</b>	<b>43,21</b>	<b>45,96</b>
Nessun titolo o licenza elementare	18,43	3,27	3,44	2,74	1,82	1,09	0,86	0,92	2,78	3,32	2,28
Licenza scuola media inferiore	75,69	64,13	28,29	17,87	10,91	6,78	4,11	3,68	0,00	15,79	18,87
Licenza scuola media superiore	0,00	22,34	40,14	25,33	13,46	7,45	5,33	3,82	25,00	17,73	20,27
Laurea	0,00	0,00	1,33	4,81	3,84	2,29	1,36	1,18	0,00	1,94	2,77
Non indicato	5,88	3,91	3,00	1,88	1,17	0,69	0,39	0,39	0,00	4,43	1,77
<b>Coniugata</b>	<b>0,00</b>	<b>5,45</b>	<b>21,43</b>	<b>41,54</b>	<b>58,77</b>	<b>68,97</b>	<b>74,71</b>	<b>78,42</b>	<b>69,44</b>	<b>46,26</b>	<b>46,45</b>
Nessun titolo o licenza elementare	0,00	0,65	2,48	4,24	5,06	5,63	6,64	10,39	5,56	3,32	4,27
Licenza scuola media inferiore	0,00	3,50	11,86	20,98	28,25	32,56	32,83	33,55	25,00	21,05	22,55
Licenza scuola media superiore	0,00	1,05	6,00	13,39	20,29	24,14	27,07	26,45	19,44	17,17	15,64
Laurea	0,00	0,00	0,23	1,43	3,07	4,32	5,78	5,66	19,44	2,22	2,35
Non indicato	0,00	0,26	0,86	1,50	2,11	2,32	2,39	2,37	0,00	2,49	1,64
<b>Altro (a)</b>	<b>0,00</b>	<b>0,22</b>	<b>1,51</b>	<b>4,89</b>	<b>9,23</b>	<b>11,96</b>	<b>12,55</b>	<b>10,66</b>	<b>2,78</b>	<b>4,99</b>	<b>6,76</b>
Nessun titolo o licenza elementare	0,00	0,02	0,15	0,28	0,48	0,70	0,75	0,39	0,00	0,28	0,39
Licenza scuola media inferiore	0,00	0,14	0,73	2,41	4,25	5,22	4,90	3,55	2,78	2,49	3,03
Licenza scuola media superiore	0,00	0,04	0,55	1,85	3,71	4,76	5,42	4,87	0,00	1,39	2,70
Laurea	0,00	0,00	0,02	0,19	0,51	0,91	1,09	1,71	0,00	0,55	0,43
Non indicato	0,00	0,01	0,05	0,17	0,28	0,37	0,40	0,13	0,00	0,28	0,21
<b>Stato civile non indicato</b>	<b>0,00</b>	<b>0,68</b>	<b>0,87</b>	<b>0,92</b>	<b>0,81</b>	<b>0,77</b>	<b>0,70</b>	<b>0,92</b>	<b>0,00</b>	<b>5,54</b>	<b>0,83</b>
Nessun titolo o licenza elementare	0,00	0,03	0,03	0,03	0,03	0,03	0,01	0,00	0,00	0,28	0,03
Licenza scuola media inferiore	0,00	0,25	0,18	0,18	0,16	0,20	0,14	0,13	0,00	0,83	0,18
Licenza scuola media superiore	0,00	0,05	0,10	0,14	0,11	0,15	0,15	0,13	0,00	0,55	0,12
Laurea	0,00	0,00	0,01	0,03	0,01	0,01	0,04	0,13	0,00	0,00	0,02
Non indicato	0,00	0,35	0,56	0,54	0,49	0,38	0,37	0,53	0,00	3,88	0,48
<b>Totale</b>	<b>100,00</b>	<b>100,00</b>	<b>100,00</b>	<b>100,00</b>	<b>100,00</b>	<b>100,00</b>	<b>100,00</b>	<b>100,00</b>	<b>100,00</b>	<b>100,00</b>	<b>100,00</b>
Nessun titolo o licenza elementare	18,43	3,97	6,10	7,29	7,39	7,45	8,26	11,71	8,33	7,20	6,98
Licenza scuola media inferiore	75,69	68,02	41,05	41,44	43,56	44,76	41,97	40,92	27,78	40,17	44,64
Licenza scuola media superiore	0,00	23,49	46,79	40,71	37,57	36,50	37,96	35,26	44,44	36,84	38,72
Laurea	0,00	0,00	1,59	6,47	7,43	7,54	8,27	8,68	19,44	4,71	5,56
Non indicato	5,88	4,52	4,47	4,09	4,05	3,75	3,54	3,42	0,00	11,08	4,10

(a) Separata, divorziata e vedova.

(b) A seguito dell'arrotondamento alla seconda cifra decimale, talvolta la somma delle percentuali non è esattamente uguale a 100.

**Tavola 2.6 - Interruzioni volontarie della gravidanza per classe di età, stato civile e condizione professionale**  
**- Anno 2003 (valori assoluti e composizioni percentuali)**

STATO CIVILE CONDIZIONE PROFESSIONALE	Classi di età									Totale	
	Fino a 14 anni	15-19	20-24	25-29	30-34	35-39	40-44	45-49	50 e oltre		Non indicato
<b>VALORI ASSOLUTI</b>											
<b>Nubile</b>	<b>255</b>	<b>9.108</b>	<b>18.342</b>	<b>15.084</b>	<b>8.670</b>	<b>4.186</b>	<b>1.154</b>	<b>76</b>	<b>10</b>	<b>156</b>	<b>57.041</b>
In condizione professionale	0	2.904	11.330	11.395	7.131	3.473	935	56	8	76	37.308
Casalinga	17	796	1.912	1.606	1.063	585	193	13	2	27	6.214
Studentessa	200	5.107	4.475	1.577	274	41	10	2	0	47	11.733
Altra condizione non professionale	3	184	423	334	114	40	10	3	0	1	1.112
Non indicato	35	117	202	172	88	47	6	2	0	5	674
<b>Coniugata</b>	<b>0</b>	<b>530</b>	<b>5.159</b>	<b>11.905</b>	<b>16.335</b>	<b>15.779</b>	<b>7.157</b>	<b>596</b>	<b>25</b>	<b>167</b>	<b>57.653</b>
In condizione professionale	0	175	2.304	5.893	8.911	8.891	4.093	325	15	67	30.674
Casalinga	0	270	2.551	5.600	6.991	6.535	2.915	259	10	89	25.220
Studentessa	0	65	158	141	108	53	19	1	0	2	547
Altra condizione non professionale	0	12	94	132	158	119	48	4	0	3	570
Non indicato	0	8	52	139	167	181	82	7	0	6	642
<b>Altro (a)</b>	<b>0</b>	<b>21</b>	<b>363</b>	<b>1.402</b>	<b>2.565</b>	<b>2.735</b>	<b>1.202</b>	<b>81</b>	<b>1</b>	<b>18</b>	<b>8.388</b>
In condizione professionale	0	14	266	1.078	2.017	2.186	968	59	1	13	6.602
Casalinga	0	4	82	270	491	501	208	20	0	4	1.580
Studentessa	0	1	4	20	21	6	1	0	0	0	53
Altra condizione non professionale	0	2	8	22	20	20	16	1	0	0	89
Non indicato	0	0	3	12	16	22	9	1	0	1	64
<b>Stato civile non indicato</b>	<b>0</b>	<b>66</b>	<b>210</b>	<b>265</b>	<b>224</b>	<b>177</b>	<b>67</b>	<b>7</b>	<b>0</b>	<b>20</b>	<b>1.036</b>
In condizione professionale	0	11	52	91	63	67	30	2	0	4	320
Casalinga	0	8	22	37	45	33	12	1	0	2	160
Studentessa	0	18	19	7	1	1	0	0	0	1	47
Altra condizione non professionale	0	0	2	3	6	0	2	0	0	0	13
Non indicato	0	29	115	127	109	76	23	4	0	13	496
<b>Totale</b>	<b>255</b>	<b>9.725</b>	<b>24.074</b>	<b>28.656</b>	<b>27.794</b>	<b>22.877</b>	<b>9.580</b>	<b>760</b>	<b>36</b>	<b>361</b>	<b>124.118</b>
In condizione professionale	0	3.104	13.952	18.457	18.122	14.617	6.026	442	24	160	74.904
Casalinga	17	1.078	4.567	7.513	8.590	7.654	3.328	293	12	122	33.174
Studentessa	200	5.191	4.656	1.745	404	101	30	3	0	50	12.380
Altra condizione non professionale	3	198	527	491	298	179	76	8	0	4	1.784
Non indicato	35	154	372	450	380	326	120	14	0	25	1.876
<b>COMPOSIZIONI PERCENTUALI (b)</b>											
<b>Nubile</b>	<b>100,00</b>	<b>93,66</b>	<b>76,19</b>	<b>52,64</b>	<b>31,19</b>	<b>18,30</b>	<b>12,05</b>	<b>10,00</b>	<b>27,78</b>	<b>43,21</b>	<b>45,96</b>
In condizione professionale	0,00	29,86	47,06	39,76	25,66	15,18	9,76	7,37	22,22	21,05	30,06
Casalinga	6,67	8,19	7,94	5,60	3,82	2,56	2,01	1,71	5,56	7,48	5,01
Studentessa	78,43	52,51	18,59	5,50	0,99	0,18	0,10	0,26	0,00	13,02	9,45
Altra condizione non professionale	1,18	1,89	1,76	1,17	0,41	0,17	0,10	0,39	0,00	0,28	0,90
Non indicato	13,73	1,20	0,84	0,60	0,32	0,21	0,06	0,26	0,00	1,39	0,54
<b>Coniugata</b>	<b>0,00</b>	<b>5,45</b>	<b>21,43</b>	<b>41,54</b>	<b>58,77</b>	<b>68,97</b>	<b>74,71</b>	<b>78,42</b>	<b>69,44</b>	<b>46,26</b>	<b>46,45</b>
In condizione professionale	0,00	1,80	9,57	20,56	32,06	38,86	42,72	42,76	41,67	18,56	24,71
Casalinga	0,00	2,78	10,60	19,54	25,15	28,57	30,43	34,08	27,78	24,65	20,32
Studentessa	0,00	0,67	0,66	0,49	0,39	0,23	0,20	0,13	0,00	0,55	0,44
Altra condizione non professionale	0,00	0,12	0,39	0,46	0,57	0,52	0,50	0,53	0,00	0,83	0,46
Non indicato	0,00	0,08	0,22	0,49	0,60	0,79	0,86	0,92	0,00	1,66	0,52
<b>Altro (a)</b>	<b>0,00</b>	<b>0,22</b>	<b>1,51</b>	<b>4,89</b>	<b>9,23</b>	<b>11,96</b>	<b>12,55</b>	<b>10,66</b>	<b>2,78</b>	<b>4,99</b>	<b>6,76</b>
In condizione professionale	0,00	0,14	1,10	3,76	7,26	9,56	10,10	7,76	2,78	3,60	5,32
Casalinga	0,00	0,04	0,34	0,94	1,77	2,19	2,17	2,63	0,00	1,11	1,27
Studentessa	0,00	0,01	0,02	0,07	0,08	0,03	0,01	0,00	0,00	0,00	0,04
Altra condizione non professionale	0,00	0,02	0,03	0,08	0,07	0,09	0,17	0,13	0,00	0,00	0,07
Non indicato	0,00	0,00	0,01	0,04	0,06	0,10	0,09	0,13	0,00	0,28	0,05
<b>Stato civile non indicato</b>	<b>0,00</b>	<b>0,68</b>	<b>0,87</b>	<b>0,92</b>	<b>0,81</b>	<b>0,77</b>	<b>0,70</b>	<b>0,92</b>	<b>0,00</b>	<b>5,54</b>	<b>0,83</b>
In condizione professionale	0,00	0,11	0,22	0,32	0,23	0,29	0,31	0,26	0,00	1,11	0,26
Casalinga	0,00	0,08	0,09	0,13	0,16	0,14	0,13	0,13	0,00	0,55	0,13
Studentessa	0,00	0,19	0,08	0,02	0,00	0,00	0,00	0,00	0,00	0,28	0,04
Altra condizione non professionale	0,00	0,00	0,01	0,01	0,02	0,00	0,02	0,00	0,00	0,00	0,01
Non indicato	0,00	0,30	0,48	0,44	0,39	0,33	0,24	0,53	0,00	3,60	0,40
<b>Totale</b>	<b>100,00</b>	<b>100,00</b>	<b>100,00</b>	<b>100,00</b>	<b>100,00</b>	<b>100,00</b>	<b>100,00</b>	<b>100,00</b>	<b>100,00</b>	<b>100,00</b>	<b>100,00</b>
In condizione professionale	0,00	31,92	57,95	64,41	65,20	63,89	62,90	58,16	66,67	44,32	60,35
Casalinga	6,67	11,08	18,97	26,22	30,91	33,46	34,74	38,55	33,33	33,80	26,73
Studentessa	78,43	53,38	19,34	6,09	1,45	0,44	0,31	0,39	0,00	13,85	9,97
Altra condizione non professionale	1,18	2,04	2,19	1,71	1,07	0,78	0,79	1,05	0,00	1,11	1,44
Non indicato	13,73	1,58	1,55	1,57	1,37	1,43	1,25	1,84	0,00	6,93	1,51

(a) Separata, divorziata e vedova.

(b) A seguito dell'arrotondamento alla seconda cifra decimale, talvolta la somma delle percentuali non è esattamente uguale a 100.

**Tavola 2.7 - Interruzioni volontarie della gravidanza per settimane compiute di amenorrea, età gestazionale, tipo di intervento e terapia antalgica - Anno 2003 (valori assoluti e composizioni percentuali)**

TIPO DI INTERVENTO TERAPIA ANTALGICA	Settimane compiute di amenorrea					Totale	Età gestazionale			Totale
	5-8	9-10	11-12	13 e oltre	Non indicato		Primi 90 giorni	Oltre 90 giorni	Non indicato	
<b>VALORI ASSOLUTI</b>										
<b>Raschiamento</b>	<b>7.133</b>	<b>6.015</b>	<b>2.528</b>	<b>992</b>	<b>674</b>	<b>17.342</b>	<b>16.296</b>	<b>950</b>	<b>96</b>	<b>17.342</b>
Anestesia generale	6.403	5.625	2.391	867	657	15.943	15.026	826	91	15.943
Anestesia locale	678	353	114	43	8	1.196	1.149	44	3	1.196
Analgesia senza anestesia	8	6	4	20	0	38	18	20	0	38
Altro e non indicato	34	26	18	20	9	107	86	19	2	107
Nessuna	10	5	1	42	0	58	17	41	0	58
<b>Metodo Karman</b>	<b>33.004</b>	<b>33.883</b>	<b>12.240</b>	<b>265</b>	<b>1.186</b>	<b>80.578</b>	<b>80.131</b>	<b>330</b>	<b>117</b>	<b>80.578</b>
Anestesia generale	27.112	27.934	10.116	215	1.134	66.511	66.157	251	103	66.511
Anestesia locale	5.604	5.772	2.049	25	38	13.488	13.425	56	7	13.488
Analgesia senza anestesia	76	27	13	2	3	121	118	2	1	121
Altro e non indicato	145	99	31	6	11	292	282	4	6	292
Nessuna	67	51	31	17	0	166	149	17	0	166
<b>Altra isterosuzione</b>	<b>8.203</b>	<b>10.531</b>	<b>4.503</b>	<b>399</b>	<b>479</b>	<b>24.115</b>	<b>23.760</b>	<b>171</b>	<b>184</b>	<b>24.115</b>
Anestesia generale	7.367	9.709	4.008	180	460	21.724	21.400	140	184	21.724
Anestesia locale	672	587	215	10	10	1.494	1.487	7	0	1.494
Analgesia senza anestesia	77	85	61	7	2	232	227	5	0	232
Altro e non indicato	75	140	216	193	7	631	620	11	0	631
Nessuna	12	10	3	9	0	34	26	8	0	34
<b>Altro e non indicato</b>	<b>316</b>	<b>293</b>	<b>165</b>	<b>1.229</b>	<b>80</b>	<b>2.083</b>	<b>859</b>	<b>1.195</b>	<b>29</b>	<b>2.083</b>
Anestesia generale	217	201	118	427	35	998	586	404	8	998
Anestesia locale	33	20	8	37	2	100	63	37	0	100
Analgesia senza anestesia	0	1	3	214	3	221	9	211	1	221
Altro e non indicato	52	63	17	184	34	350	155	179	16	350
Nessuna	14	8	19	367	6	414	46	364	4	414
<b>Totale</b>	<b>48.656</b>	<b>50.722</b>	<b>19.436</b>	<b>2.885</b>	<b>2.419</b>	<b>124.118</b>	<b>121.046</b>	<b>2.646</b>	<b>426</b>	<b>124.118</b>
Anestesia generale	41.099	43.469	16.633	1.689	2.286	105.176	103.169	1.621	386	105.176
Anestesia locale	6.987	6.732	2.386	115	58	16.278	16.124	144	10	16.278
Analgesia senza anestesia	161	119	81	243	8	612	372	238	2	612
Altro e non indicato	306	328	282	403	61	1.380	1.143	213	24	1.380
Nessuna	103	74	54	435	6	672	238	430	4	672
<b>COMPOSIZIONI PERCENTUALI (a)</b>										
<b>Raschiamento</b>	<b>14,66</b>	<b>11,86</b>	<b>13,01</b>	<b>34,38</b>	<b>27,86</b>	<b>13,97</b>	<b>13,46</b>	<b>35,90</b>	<b>22,54</b>	<b>13,97</b>
Anestesia generale	13,16	11,09	12,30	30,05	27,16	12,85	12,41	31,22	21,36	12,85
Anestesia locale	1,39	0,70	0,59	1,49	0,33	0,96	0,95	1,66	0,70	0,96
Analgesia senza anestesia	0,02	0,01	0,02	0,69	0,00	0,03	0,01	0,76	0,00	0,03
Altro e non indicato	0,07	0,05	0,09	0,69	0,37	0,09	0,07	0,72	0,47	0,09
Nessuna	0,02	0,01	0,01	1,46	0,00	0,05	0,01	1,55	0,00	0,05
<b>Metodo Karman</b>	<b>67,83</b>	<b>66,80</b>	<b>62,98</b>	<b>9,19</b>	<b>49,03</b>	<b>64,92</b>	<b>66,20</b>	<b>12,47</b>	<b>27,46</b>	<b>64,92</b>
Anestesia generale	55,72	55,07	52,05	7,45	46,88	53,59	54,65	9,49	24,18	53,59
Anestesia locale	11,52	11,38	10,54	0,87	1,57	10,87	11,09	2,12	1,64	10,87
Analgesia senza anestesia	0,16	0,05	0,07	0,07	0,12	0,10	0,10	0,08	0,23	0,10
Altro e non indicato	0,30	0,20	0,16	0,21	0,45	0,24	0,23	0,15	1,41	0,24
Nessuna	0,14	0,10	0,16	0,59	0,00	0,13	0,12	0,64	0,00	0,13
<b>Altra isterosuzione</b>	<b>16,86</b>	<b>20,76</b>	<b>23,17</b>	<b>13,83</b>	<b>19,80</b>	<b>19,43</b>	<b>19,63</b>	<b>6,46</b>	<b>43,19</b>	<b>19,43</b>
Anestesia generale	15,14	19,14	20,62	6,24	19,02	17,50	17,68	5,29	43,19	17,50
Anestesia locale	1,38	1,16	1,11	0,35	0,41	1,20	1,23	0,26	0,00	1,20
Analgesia senza anestesia	0,16	0,17	0,31	0,24	0,08	0,19	0,19	0,19	0,00	0,19
Altro e non indicato	0,15	0,28	1,11	6,69	0,29	0,51	0,51	0,42	0,00	0,51
Nessuna	0,02	0,02	0,02	0,31	0,00	0,03	0,02	0,30	0,00	0,03
<b>Altro e non indicato</b>	<b>0,65</b>	<b>0,58</b>	<b>0,85</b>	<b>42,60</b>	<b>3,31</b>	<b>1,68</b>	<b>0,71</b>	<b>45,16</b>	<b>6,81</b>	<b>1,68</b>
Anestesia generale	0,45	0,40	0,61	14,80	1,45	0,80	0,48	15,27	1,88	0,80
Anestesia locale	0,07	0,04	0,04	1,28	0,08	0,08	0,05	1,40	0,00	0,08
Analgesia senza anestesia	0,00	0,00	0,02	7,42	0,12	0,18	0,01	7,97	0,23	0,18
Altro e non indicato	0,11	0,12	0,09	6,38	1,41	0,28	0,13	6,76	3,76	0,28
Nessuna	0,03	0,02	0,10	12,72	0,25	0,33	0,04	13,76	0,94	0,33
<b>Totale</b>	<b>100,00</b>	<b>100,00</b>	<b>100,00</b>	<b>100,00</b>	<b>100,00</b>	<b>100,00</b>	<b>100,00</b>	<b>100,00</b>	<b>100,00</b>	<b>100,00</b>
Anestesia generale	84,47	85,70	85,58	58,54	94,50	84,74	85,23	61,26	90,61	84,74
Anestesia locale	14,36	13,27	12,28	3,99	2,40	13,11	13,32	5,44	2,35	13,11
Analgesia senza anestesia	0,33	0,23	0,42	8,42	0,33	0,49	0,31	8,99	0,47	0,49
Altro e non indicato	0,63	0,65	1,45	13,97	2,52	1,11	0,94	8,05	5,63	1,11
Nessuna	0,21	0,15	0,28	15,08	0,25	0,54	0,20	16,25	0,94	0,54

(a) A seguito dell'arrotondamento alla seconda cifra decimale, talvolta la somma delle percentuali non è esattamente uguale a 100.



## Capitolo 3 - Dati e indicatori regionali

Tavola 3.1 - Interruzioni volontarie della gravidanza per regione di residenza ed età della donna - Anno 2003

CLASSI DI ETÀ	Regioni di residenza												
	Piemonte	Valle d'Aosta	Lombardia	Trentino A.Adige	Bolzano	Trento	Veneto	Friuli-Venezia Giulia	Liguria	Emilia-Romagna	Toscana	Umbria	Marche
<b>Fino a 14 anni</b>	<b>19</b>	<b>0</b>	<b>34</b>	<b>4</b>	<b>1</b>	<b>3</b>	<b>10</b>	<b>4</b>	<b>8</b>	<b>14</b>	<b>14</b>	<b>1</b>	<b>9</b>
15	49	0	87	12	8	4	33	9	22	42	27	5	14
16	84	1	160	15	8	7	46	14	35	67	71	14	16
17	141	5	286	28	8	20	83	17	50	94	101	22	26
18	256	7	461	31	18	13	134	40	72	177	130	39	46
19	304	9	557	33	14	19	207	45	114	233	169	42	70
<b>15-19</b>	<b>834</b>	<b>22</b>	<b>1.551</b>	<b>119</b>	<b>56</b>	<b>63</b>	<b>503</b>	<b>125</b>	<b>293</b>	<b>613</b>	<b>498</b>	<b>122</b>	<b>172</b>
20	331	3	695	45	17	28	218	63	128	292	192	51	77
21	361	12	767	49	20	29	250	59	135	327	227	77	96
22	342	5	792	45	18	27	280	62	123	337	240	81	107
23	354	8	920	56	27	29	280	82	166	361	267	100	104
24	411	15	967	56	24	32	306	85	165	387	300	97	109
<b>20-24</b>	<b>1.799</b>	<b>43</b>	<b>4.141</b>	<b>251</b>	<b>106</b>	<b>145</b>	<b>1.334</b>	<b>351</b>	<b>717</b>	<b>1.704</b>	<b>1.226</b>	<b>406</b>	<b>493</b>
25	395	12	891	44	21	23	341	82	156	444	307	103	117
26	418	21	1028	54	23	31	318	86	144	449	308	87	129
27	454	12	1083	61	34	27	369	102	187	466	342	96	130
28	457	13	1089	60	17	43	345	91	186	487	322	89	131
29	451	16	1032	76	34	42	334	99	173	473	338	100	124
<b>25-29</b>	<b>2.175</b>	<b>74</b>	<b>5.123</b>	<b>295</b>	<b>129</b>	<b>166</b>	<b>1.707</b>	<b>460</b>	<b>846</b>	<b>2.319</b>	<b>1.617</b>	<b>475</b>	<b>631</b>
30	474	14	1050	55	18	37	341	97	185	481	336	93	116
31	470	11	1017	65	24	41	299	109	159	445	338	78	119
32	459	11	975	58	23	35	340	88	175	480	350	92	126
33	458	9	981	73	31	42	296	99	191	462	351	99	107
34	442	15	970	67	25	42	310	96	167	427	317	103	117
<b>30-34</b>	<b>2.303</b>	<b>60</b>	<b>4.993</b>	<b>318</b>	<b>121</b>	<b>197</b>	<b>1.586</b>	<b>489</b>	<b>877</b>	<b>2.295</b>	<b>1.692</b>	<b>465</b>	<b>585</b>
35	401	11	880	63	30	33	290	108	171	453	314	86	126
36	404	14	906	53	27	26	283	93	169	402	292	92	115
37	358	20	763	65	29	36	246	75	145	371	295	77	95
38	323	18	723	55	27	28	208	82	134	297	271	80	84
39	299	6	561	46	18	28	194	71	122	321	255	70	91
<b>35-39</b>	<b>1.785</b>	<b>69</b>	<b>3.833</b>	<b>282</b>	<b>131</b>	<b>151</b>	<b>1.221</b>	<b>429</b>	<b>741</b>	<b>1.844</b>	<b>1.427</b>	<b>405</b>	<b>511</b>
40	256	5	536	43	16	27	176	62	95	289	193	70	57
41	182	11	360	37	18	19	127	45	59	203	142	44	73
42	140	4	289	29	14	15	89	39	53	167	125	29	34
43	90	5	212	21	7	14	74	26	46	96	61	21	38
44	54	0	124	14	7	7	55	10	26	54	59	17	22
<b>40-44</b>	<b>722</b>	<b>25</b>	<b>1.521</b>	<b>144</b>	<b>62</b>	<b>82</b>	<b>521</b>	<b>182</b>	<b>279</b>	<b>809</b>	<b>580</b>	<b>181</b>	<b>224</b>
45	28	2	55	11	6	5	20	2	12	31	28	9	13
46	16	2	25	3	2	1	12	1	10	12	15	2	3
47	6	0	17	2	0	2	3	0	3	11	3	2	1
48	4	0	6	0	0	0	1	0	2	5	1	0	0
49	1	0	5	1	0	1	2	0	1	3	2	1	0
<b>45-49</b>	<b>55</b>	<b>4</b>	<b>108</b>	<b>17</b>	<b>7</b>	<b>6</b>	<b>38</b>	<b>3</b>	<b>28</b>	<b>62</b>	<b>49</b>	<b>14</b>	<b>17</b>
<b>50 e oltre</b>	<b>3</b>	<b>0</b>	<b>4</b>	<b>0</b>	<b>0</b>	<b>0</b>	<b>2</b>	<b>0</b>	<b>2</b>	<b>2</b>	<b>2</b>	<b>0</b>	<b>3</b>
Non indicato	1	7	4	0	0	0	0	0	0	0	41	10	9
<b>TOTALE</b>	<b>9.696</b>	<b>304</b>	<b>21.312</b>	<b>1.430</b>	<b>614</b>	<b>816</b>	<b>6.922</b>	<b>2.043</b>	<b>3.791</b>	<b>9.662</b>	<b>7.146</b>	<b>2.079</b>	<b>2.654</b>

**Tavola 3.1 segue - Interruzioni volontarie della gravidanza per regione di residenza ed età della donna  
- Anno 2003**

CLASSI DI ETÀ	Regioni di residenza									Totale Italia(a)	Estero	Non indicato	Totale (a)
	Lazio	Abruzzo	Molise	Campania(a)	Puglia	Basilicata	Calabria	Sicilia	Sardegna				
<b>Fino a 14 anni</b>	<b>28</b>	<b>5</b>	<b>1</b>	<b>10</b>	<b>26</b>	<b>5</b>	<b>8</b>	<b>37</b>	<b>7</b>	<b>244</b>	<b>9</b>	<b>2</b>	<b>255</b>
15	69	4	0	25	82	3	8	78	18	587	5	3	595
16	135	20	5	35	133	4	26	133	37	1.051	24	6	1.081
17	210	35	13	75	216	19	53	162	44	1.680	35	11	1.726
18	284	54	16	107	333	27	76	278	59	2.627	121	21	2.769
19	410	73	15	156	379	32	91	337	79	3.355	169	30	3.554
<b>15-19</b>	<b>1.108</b>	<b>186</b>	<b>49</b>	<b>398</b>	<b>1.143</b>	<b>85</b>	<b>254</b>	<b>988</b>	<b>237</b>	<b>9.300</b>	<b>354</b>	<b>71</b>	<b>9.725</b>
20	450	104	31	203	450	40	121	343	78	3.915	254	35	4.204
21	516	82	21	184	457	39	134	358	88	4.239	314	51	4.604
22	538	77	20	171	477	36	111	378	82	4.304	376	59	4.739
23	539	92	19	188	489	30	123	380	85	4.643	437	57	5.137
24	572	129	36	207	479	48	111	363	87	4.930	397	63	5.390
<b>20-24</b>	<b>2.615</b>	<b>484</b>	<b>127</b>	<b>953</b>	<b>2.352</b>	<b>193</b>	<b>600</b>	<b>1.822</b>	<b>420</b>	<b>22.031</b>	<b>1.778</b>	<b>265</b>	<b>24.074</b>
25	572	133	21	190	537	53	126	398	93	5.015	379	74	5.468
26	592	132	22	226	536	48	134	405	77	5.214	360	60	5.634
27	644	120	23	227	501	42	134	391	108	5.492	373	71	5.936
28	665	133	24	201	501	47	147	426	86	5.500	286	57	5.843
29	595	142	22	208	552	52	144	399	112	5.442	286	47	5.775
<b>25-29</b>	<b>3.068</b>	<b>660</b>	<b>112</b>	<b>1.052</b>	<b>2.627</b>	<b>242</b>	<b>685</b>	<b>2.019</b>	<b>476</b>	<b>26.663</b>	<b>1.684</b>	<b>309</b>	<b>28.656</b>
30	648	107	23	209	540	59	141	392	78	5.439	299	55	5.793
31	610	107	25	198	512	42	133	350	92	5.179	240	35	5.454
32	658	105	33	214	513	37	155	371	94	5.334	243	36	5.613
33	630	124	31	212	537	44	147	339	106	5.296	204	35	5.535
34	585	125	23	200	505	46	141	405	110	5.171	184	44	5.399
<b>30-34</b>	<b>3.131</b>	<b>568</b>	<b>135</b>	<b>1.033</b>	<b>2.607</b>	<b>228</b>	<b>717</b>	<b>1.857</b>	<b>480</b>	<b>26.419</b>	<b>1.170</b>	<b>205</b>	<b>27.794</b>
35	593	116	21	194	517	54	139	342	106	4.985	192	38	5.215
36	559	126	25	193	526	46	149	394	89	4.930	145	24	5.099
37	486	94	29	182	504	35	131	332	111	4.414	114	23	4.551
38	476	103	22	157	445	39	138	318	86	4.059	107	25	4.191
39	436	81	24	172	428	57	126	279	92	3.731	79	11	3.821
<b>35-39</b>	<b>2.550</b>	<b>520</b>	<b>121</b>	<b>898</b>	<b>2.420</b>	<b>231</b>	<b>683</b>	<b>1.665</b>	<b>484</b>	<b>22.119</b>	<b>637</b>	<b>121</b>	<b>22.877</b>
40	365	86	15	145	302	27	110	251	70	3.153	58	12	3.223
41	260	69	16	101	273	32	91	200	51	2.376	51	15	2.442
42	182	35	14	76	198	17	67	142	58	1.787	25	8	1.820
43	143	41	8	58	148	11	47	92	56	1.294	27	7	1.328
44	80	24	3	34	76	8	20	58	14	752	11	4	767
<b>40-44</b>	<b>1.030</b>	<b>255</b>	<b>56</b>	<b>414</b>	<b>997</b>	<b>95</b>	<b>335</b>	<b>743</b>	<b>249</b>	<b>9.362</b>	<b>172</b>	<b>46</b>	<b>9.580</b>
45	43	9	5	15	56	4	10	35	13	401	10	2	413
46	8	6	1	9	28	0	9	12	7	181	2	0	183
47	11	1	0	3	13	1	4	11	5	97	2	0	99
48	4	2	1	1	0	2	3	2	4	38	0	0	38
49	3	2	0	0	3	0	1	2	0	27	0	0	27
<b>45-49</b>	<b>69</b>	<b>20</b>	<b>7</b>	<b>28</b>	<b>100</b>	<b>7</b>	<b>27</b>	<b>62</b>	<b>29</b>	<b>744</b>	<b>14</b>	<b>2</b>	<b>760</b>
<b>50 e oltre</b>	<b>3</b>	<b>3</b>	<b>0</b>	<b>1</b>	<b>2</b>	<b>0</b>	<b>2</b>	<b>7</b>	<b>0</b>	<b>36</b>	<b>0</b>	<b>0</b>	<b>36</b>
Non indicato	1	28	6	1	92	6	19	61	35	321	6	34	361
<b>TOTALE</b>	<b>13.603</b>	<b>2.729</b>	<b>614</b>	<b>4.788</b>	<b>12.366</b>	<b>1.092</b>	<b>3.330</b>	<b>9.261</b>	<b>2.417</b>	<b>117.239</b>	<b>5.824</b>	<b>1.055</b>	<b>124.118</b>

(a) I dati relativi alla regione Campania sono incompleti.

**Tavola 3.2 - Interruzioni volontarie della gravidanza per classe di età e regione di residenza - Tassi specifici per età, tasso grezzo, tasso standardizzato e tasso di abortività totale (per 1000 donne) - Anno 2003**

REGIONI DI RESIDENZA	Classi di età (a)							Tasso grezzo	Tasso standardiz- zato	Tasso di abortività totale
	15-19	20-24	25-29	30-34	35-39	40-44	45-49			
Piemonte	9,82	18,01	15,94	14,22	10,39	4,61	0,38	10,10	10,94	366,8
Valle d'Aosta	9,05	15,62	18,13	11,81	13,20	5,45	0,97	10,50	11,01	371,1
Lombardia	8,01	18,11	16,20	13,37	9,67	4,35	0,35	9,80	10,47	350,3
Trentino-Alto Adige	5,11	9,75	9,17	8,27	6,88	3,96	0,55	6,25	6,47	218,4
<i>Bolzano-Bozen</i>	<i>4,61</i>	<i>7,89</i>	<i>8,18</i>	<i>6,18</i>	<i>6,43</i>	<i>3,49</i>	<i>0,55</i>	<i>5,39</i>	<i>5,52</i>	<i>186,6</i>
<i>Trento</i>	<i>5,66</i>	<i>11,79</i>	<i>10,13</i>	<i>10,42</i>	<i>7,32</i>	<i>4,40</i>	<i>0,55</i>	<i>7,10</i>	<i>7,45</i>	<i>251,4</i>
Veneto	5,08	11,44	10,62	8,42	6,12	2,94	0,24	6,30	6,71	224,4
Friuli-Venezia Giulia	5,60	13,32	12,09	10,54	8,77	4,17	0,08	7,69	8,12	272,9
Liguria	10,65	22,97	19,07	15,67	11,98	4,87	0,54	11,44	12,82	428,7
Emilia-Romagna	8,30	19,04	17,35	14,21	11,08	5,32	0,45	10,56	11,30	378,8
Toscana	7,12	14,83	14,05	12,55	10,02	4,46	0,41	8,92	9,42	317,1
Umbria	6,69	19,00	17,12	15,01	12,50	5,96	0,50	10,94	11,40	383,8
Marche	5,17	12,48	12,48	10,41	8,77	4,15	0,34	7,70	7,99	269,0
Lazio	8,99	18,38	16,85	14,72	11,34	5,03	0,38	10,65	11,27	378,4
Abruzzo	5,66	13,00	14,97	11,72	10,23	5,43	0,46	8,87	9,11	307,4
Molise	5,58	13,12	10,18	11,63	9,95	4,84	0,65	8,04	8,24	279,7
Campania (b)	...	...	...	...	...	...	...	...	...	...
Puglia	9,35	17,00	16,71	16,79	15,11	6,81	0,75	12,08	12,15	412,6
Basilicata	4,81	10,10	11,22	10,16	10,00	4,35	0,35	7,43	7,51	254,9
Calabria	3,92	8,61	9,11	9,39	8,85	4,57	0,41	6,57	6,58	224,3
Sicilia	6,39	10,96	11,11	9,76	8,63	4,05	0,37	7,40	7,59	256,3
Sardegna	5,23	7,92	7,53	7,26	7,11	3,90	0,49	5,67	5,80	197,3
Nord-ovest	8,76	18,48	16,40	13,81	10,12	4,49	0,38	10,04	10,82	362,1
Nord-est	6,22	14,10	13,12	10,78	8,29	4,05	0,33	8,00	8,48	284,4
<b>Nord</b>	<b>7,71</b>	<b>16,66</b>	<b>15,01</b>	<b>12,53</b>	<b>9,35</b>	<b>4,30</b>	<b>0,36</b>	<b>9,19</b>	<b>9,84</b>	<b>329,6</b>
<b>Centro</b>	<b>7,76</b>	<b>16,58</b>	<b>15,42</b>	<b>13,51</b>	<b>10,68</b>	<b>4,81</b>	<b>0,39</b>	<b>9,76</b>	<b>10,29</b>	<b>345,8</b>
Sud (b)	<b>6,96</b>	<b>13,70</b>	<b>14,00</b>	<b>13,55</b>	<b>12,29</b>	<b>5,79</b>	<b>0,59</b>	<b>9,76</b>	<b>9,85</b>	<b>334,4</b>
Isole	6,12	10,22	10,19	9,11	8,23	4,01	0,40	6,97	7,14	241,5
<b>Mezzogiorno (b)</b>	<b>6,59</b>	<b>12,16</b>	<b>12,31</b>	<b>11,55</b>	<b>10,48</b>	<b>4,99</b>	<b>0,50</b>	<b>8,51</b>	<b>8,64</b>	<b>292,9</b>
<b>ITALIA (b)</b>	<b>7,31</b>	<b>15,06</b>	<b>14,27</b>	<b>12,47</b>	<b>9,95</b>	<b>4,60</b>	<b>0,41</b>	<b>9,10</b>	<b>9,52</b>	<b>320,3</b>

(a) Per la definizione dei tassi cfr. "Indicatori utilizzati".

(b) I tassi relativi alla regione Campania per l'anno 2002 sono stimati. I tassi per l'anno 2003 non sono stati calcolati a causa dell'esiguità dei dati pervenuti. I tassi relativi al Sud, al Mezzogiorno e all'Italia sono stati calcolati senza considerare i casi della regione Campania (cfr. "Qualità dei dati").

**Tavola 3.3 - Interruzioni volontarie della gravidanza per regione di residenza e regione di intervento (a) - Anno 2003**

REGIONI DI INTERVENTO	Regioni di residenza												
	Piemonte	Valle d'Aosta	Lombardia	Trentino A.Adige	Bolzano	Trento	Veneto	Friuli-Venezia Giulia	Liguria	Emilia-Romagna	Toscana	Umbria	Marche
Piemonte	9.283	19	76	1	0	1	12	2	107	9	7	2	3
Valle d'Aosta	8	275	4	0	0	0	0	0	0	0	0	0	0
Lombardia	251	4	20.712	13	3	10	266	6	32	170	31	9	6
Trentino-Alto Adige	2	0	23	1.352	593	759	272	4	4	12	5	1	0
<i>Bolzano-Bozen</i>	0	0	1	501	481	20	6	3	1	1	1	0	0
<i>Trento</i>	2	0	22	851	112	739	266	1	3	11	4	1	0
Veneto	17	1	40	30	5	25	6.007	73	4	37	12	3	6
Friuli-Venezia Giulia	2	0	10	1	0	1	164	1.929	2	7	0	1	1
Liguria	43	1	39	2	0	2	3	1	3.485	5	97	1	0
Emilia-Romagna	21	0	267	16	8	8	142	12	19	9.295	67	9	160
Toscana	11	1	36	5	3	2	13	3	121	22	6.812	63	7
Umbria	0	0	3	0	0	0	3	1	0	5	60	1.935	16
Marche	3	0	13	3	0	3	2	1	1	40	6	11	2.371
Lazio	17	0	21	3	1	2	14	2	3	13	27	36	14
Abruzzo	3	1	5	1	0	1	3	3	2	6	2	2	59
Molise	0	0	0	0	0	0	0	0	0	2	0	0	0
Campania (a)	11	0	2	0	0	0	0	0	0	6	2	1	1
Puglia	6	0	20	2	1	1	11	2	1	10	9	2	9
Basilicata	0	0	2	0	0	0	0	0	0	0	1	0	0
Calabria	2	1	12	0	0	0	2	1	5	3	2	0	1
Sicilia	12	1	16	1	0	1	5	3	3	15	5	2	0
Sardegna	4	0	11	0	0	0	3	0	2	5	1	1	0
<b>ITALIA (a)</b>	<b>9.696</b>	<b>304</b>	<b>21.312</b>	<b>1.430</b>	<b>614</b>	<b>816</b>	<b>6.922</b>	<b>2.043</b>	<b>3.791</b>	<b>9.662</b>	<b>7.146</b>	<b>2.079</b>	<b>2.654</b>

REGIONI DI INTERVENTO	Regioni di residenza									Italia (a)	Estero	Non indicato	Totale (a)
	Lazio	Abruzzo	Molise	Campania (a)	Puglia	Basilicata	Calabria	Sicilia	Sardegna				
Piemonte	10	2	0	16	14	1	14	21	4	<b>9.603</b>	1.316	0	<b>10.919</b>
Valle d'Aosta	1	0	0	0	0	0	1	1	1	<b>291</b>	3	0	<b>294</b>
Lombardia	34	14	4	34	61	12	39	61	18	<b>21.777</b>	957	335	<b>23.069</b>
Trentino-Alto Adige	4	1	1	4	10	3	4	7	3	<b>1.712</b>	42	0	<b>1.754</b>
<i>Bolzano-Bozen</i>	0	0	0	1	0	0	1	1	1	<b>518</b>	7	0	<b>525</b>
<i>Trento</i>	4	1	1	3	10	3	3	6	2	<b>1.194</b>	35	0	<b>1.229</b>
Veneto	15	1	2	15	15	2	3	19	5	<b>6.307</b>	384	80	<b>6.771</b>
Friuli-Venezia Giulia	3	0	1	4	3	1	2	7	2	<b>2.140</b>	53	10	<b>2.203</b>
Liguria	7	0	0	2	0	1	8	6	7	<b>3.708</b>	183	0	<b>3.891</b>
Emilia-Romagna	36	38	11	80	128	27	48	66	21	<b>10.463</b>	810	0	<b>11.273</b>
Toscana	119	5	2	50	36	15	36	42	19	<b>7.418</b>	144	542	<b>8.104</b>
Umbria	165	2	1	11	25	6	20	3	2	<b>2.258</b>	18	17	<b>2.293</b>
Marche	16	106	2	7	24	4	2	5	1	<b>2.618</b>	45	9	<b>2.672</b>
Lazio	13.030	63	19	154	71	26	61	44	11	<b>13.629</b>	1.556	2	<b>15.187</b>
Abruzzo	80	2.461	146	17	40	4	4	5	1	<b>2.845</b>	45	12	<b>2.902</b>
Molise	29	22	403	32	24	0	1	1	0	<b>514</b>	8	2	<b>524</b>
Campania (a)	18	2	12	4.274	7	11	7	3	0	<b>4.357</b>	37	2	<b>4.396</b>
Puglia	15	9	6	46	11.874	413	24	6	1	<b>12.466</b>	36	10	<b>12.512</b>
Basilicata	0	1	0	24	26	550	9	1	0	<b>614</b>	1	0	<b>615</b>
Calabria	9	1	1	4	3	14	2.956	20	0	<b>3.037</b>	84	4	<b>3.125</b>
Sicilia	9	1	2	10	5	2	91	8.941	1	<b>9.125</b>	64	14	<b>9.203</b>
Sardegna	3	0	1	4	0	0	0	2	2.320	<b>2.357</b>	38	16	<b>2.411</b>
<b>ITALIA (a)</b>	<b>13.603</b>	<b>2.729</b>	<b>614</b>	<b>4.788</b>	<b>12.366</b>	<b>1.092</b>	<b>3.330</b>	<b>9.261</b>	<b>2.417</b>	<b>117.239</b>	<b>5.824</b>	<b>1.055</b>	<b>124.118</b>

(a) I dati relativi alla regione Campania sono incompleti.



**Tavola 3.4 - Interruzioni volontarie della gravidanza per stato civile e regione di residenza - Anno 2003 (valori assoluti e composizioni percentuali)**

REGIONI DI RESIDENZA	Stato civile								Totale (b)	
	Nubile		Coniugata		Altro (a)		Non indicato			
	N.	%	N.	%	N.	%	N.	%	N.	%
Piemonte	4.778	49,28	4.161	42,91	711	7,33	46	0,47	9.696	100,00
Valle d'Aosta	145	47,70	120	39,47	39	12,83	0	0,00	304	100,00
Lombardia	10.378	48,70	9.109	42,74	1.573	7,38	252	1,18	21.312	100,00
Trentino-Alto Adige	741	51,82	612	42,80	76	5,31	1	0,07	1.430	100,00
<i>Bolzano-Bozen</i>	<i>342</i>	<i>55,70</i>	<i>258</i>	<i>42,02</i>	<i>14</i>	<i>2,28</i>	<i>0</i>	<i>0,00</i>	<i>614</i>	<i>100,00</i>
<i>Trento</i>	<i>399</i>	<i>48,90</i>	<i>354</i>	<i>43,38</i>	<i>62</i>	<i>7,60</i>	<i>1</i>	<i>0,12</i>	<i>816</i>	<i>100,00</i>
Veneto	3.226	46,61	3.114	44,99	512	7,40	70	1,01	6.922	100,00
Friuli-Venezia Giulia	967	47,33	872	42,68	202	9,89	2	0,10	2.043	100,00
Liguria	1.982	52,28	1.381	36,43	425	11,21	3	0,08	3.791	100,00
Emilia-Romagna	4.579	47,39	4.236	43,84	845	8,75	2	0,02	9.662	100,00
Toscana	3.355	46,95	3.130	43,80	564	7,89	97	1,36	7.146	100,00
Umbria	905	43,53	1.008	48,48	147	7,07	19	0,91	2.079	100,00
Marche	1.141	42,99	1.284	48,38	219	8,25	10	0,38	2.654	100,00
Lazio	6.780	49,84	5.819	42,78	998	7,34	6	0,04	13.603	100,00
Abruzzo	1.169	42,84	1.346	49,32	188	6,89	26	0,95	2.729	100,00
Molise	269	43,81	323	52,61	20	3,26	2	0,33	614	100,00
Campania (c)	1.814	37,89	2.726	56,93	245	5,12	3	0,06	4.788	100,00
Puglia	4.716	38,14	6.993	56,55	535	4,33	122	0,99	12.366	100,00
Basilicata	455	41,67	599	54,85	31	2,84	7	0,64	1.092	100,00
Calabria	1.234	37,06	1.918	57,60	156	4,68	22	0,66	3.330	100,00
Sicilia	3.583	38,69	5.202	56,17	379	4,09	97	1,05	9.261	100,00
Sardegna	1.216	50,31	1.011	41,83	159	6,58	31	1,28	2.417	100,00
Nord-ovest	17.283	49,24	14.771	42,08	2.748	7,83	301	0,86	35.103	100,00
Nord-est	9.513	47,43	8.834	44,04	1.635	8,15	75	0,37	20.057	100,00
<b>Nord</b>	<b>26.796</b>	<b>48,58</b>	<b>23.605</b>	<b>42,79</b>	<b>4.383</b>	<b>7,95</b>	<b>376</b>	<b>0,68</b>	<b>55.160</b>	<b>100,00</b>
<b>Centro</b>	<b>12.181</b>	<b>47,80</b>	<b>11.241</b>	<b>44,11</b>	<b>1.928</b>	<b>7,57</b>	<b>132</b>	<b>0,52</b>	<b>25.482</b>	<b>100,00</b>
Sud (c)	9.657	38,75	13.905	55,80	1.175	4,72	182	0,73	24.919	100,00
Isole	4.799	41,09	6.213	53,20	538	4,61	128	1,10	11.678	100,00
<b>Mezzogiorno (c)</b>	<b>14.456</b>	<b>39,50</b>	<b>20.118</b>	<b>54,97</b>	<b>1.713</b>	<b>4,68</b>	<b>310</b>	<b>0,85</b>	<b>36.597</b>	<b>100,00</b>
<b>ITALIA (c)</b>	<b>53.433</b>	<b>45,58</b>	<b>54.964</b>	<b>46,88</b>	<b>8.024</b>	<b>6,84</b>	<b>818</b>	<b>0,70</b>	<b>117.239</b>	<b>100,00</b>
Eestero	3.021	51,87	2.345	40,26	328	5,63	130	2,23	5.824	100,00
Non indicato	587	55,64	344	32,61	36	3,41	88	8,34	1.055	100,00
<b>TOTALE (c)</b>	<b>57.041</b>	<b>45,96</b>	<b>57.653</b>	<b>46,45</b>	<b>8.388</b>	<b>6,76</b>	<b>1.036</b>	<b>0,83</b>	<b>124.118</b>	<b>100,00</b>

(a) Separata, divorziata e vedova.

(b) A seguito dell'arrotondamento alla seconda cifra decimale, talvolta la somma delle percentuali non è esattamente uguale a 100.

(c) I dati relativi alla regione Campania sono incompleti.

**Tavola 3.5 - Interruzioni volontarie della gravidanza per 1000 donne in età feconda (15-49 anni) per regione di residenza, classe di età e stato civile - Anno 2003**

REGIONI DI RESIDENZA	Classi di età						
	15-19	20-24	25-29	30-34	35-39	40-44	45-49
NUBILE							
Piemonte	9,47	16,18	14,05	15,36	12,01	5,53	0,56
Valle d'Aosta	9,10	13,97	17,21	11,67	10,43	4,18	4,82
Lombardia	7,51	15,49	14,39	13,77	10,68	5,06	0,41
Trentino-Alto Adige	4,96	8,91	8,33	8,87	9,09	5,39	0,79
<i>Bolzano-Bozen</i>	<i>4,46</i>	<i>6,92</i>	<i>6,86</i>	<i>6,86</i>	<i>9,52</i>	<i>5,25</i>	<i>0,00</i>
<i>Trento</i>	<i>5,51</i>	<i>11,21</i>	<i>10,08</i>	<i>11,72</i>	<i>8,49</i>	<i>5,56</i>	<i>1,71</i>
Veneto	4,87	9,40	9,09	8,17	6,84	3,05	0,28
Friuli-Venezia Giulia	5,50	11,64	10,98	9,20	8,19	4,59	0,48
Liguria	10,07	20,48	17,25	16,28	13,11	4,81	0,74
Emilia-Romagna	7,89	15,90	14,50	13,10	11,37	5,83	0,47
Toscana	6,82	12,64	12,00	12,21	10,01	5,50	0,65
Umbria	6,03	15,93	14,96	13,95	10,98	4,54	0,41
Marche	4,99	10,37	10,05	8,97	8,48	3,73	0,51
Lazio	8,68	16,39	14,57	13,05	10,05	4,07	0,32
Abruzzo	5,56	11,33	12,78	9,68	7,72	3,04	0,29
Molise	5,26	12,10	7,90	9,60	9,00	2,41	0,00
Campania (a)	...	...	...	...	...	...	...
Puglia	8,73	14,05	12,48	11,68	9,26	2,49	0,23
Basilicata	4,72	8,44	9,59	8,63	7,99	1,98	0,00
Calabria	3,72	7,76	7,15	6,27	4,03	2,54	0,00
Sicilia	5,84	8,98	8,64	7,03	5,22	2,51	0,34
Sardegna	5,14	7,21	6,34	6,07	6,59	2,67	0,00
Nord-ovest	8,29	16,10	14,60	14,44	11,29	5,14	0,52
Nord-est	5,96	11,81	11,26	10,35	9,06	4,60	0,43
<b>Nord</b>	<b>7,33</b>	<b>14,32</b>	<b>13,18</b>	<b>12,65</b>	<b>10,31</b>	<b>4,91</b>	<b>0,48</b>
<b>Centro</b>	<b>7,45</b>	<b>14,47</b>	<b>13,23</b>	<b>12,39</b>	<b>9,93</b>	<b>4,47</b>	<b>0,44</b>
Sud (a)	6,58	11,63	10,88	9,70	7,62	2,54	0,16
Isole	5,68	8,52	7,89	6,68	5,70	2,56	0,24
<b>Mezzogiorno (a)</b>	<b>6,18</b>	<b>10,26</b>	<b>9,58</b>	<b>8,30</b>	<b>6,70</b>	<b>2,55</b>	<b>0,20</b>
<b>ITALIA (a)</b>	<b>6,93</b>	<b>12,96</b>	<b>12,16</b>	<b>11,53</b>	<b>9,37</b>	<b>4,20</b>	<b>0,39</b>
CONIUGATA							
Piemonte	58,65	30,29	16,81	11,69	8,89	3,88	0,33
Valle d'Aosta	0,00	22,08	18,09	7,70	11,57	5,14	0,30
Lombardia	81,41	36,87	16,81	11,16	7,97	3,68	0,32
Trentino-Alto Adige	28,85	18,47	9,64	7,11	5,65	3,59	0,48
<i>Bolzano-Bozen</i>	<i>53,33</i>	<i>21,93</i>	<i>11,20</i>	<i>5,39</i>	<i>5,21</i>	<i>3,24</i>	<i>0,61</i>
<i>Trento</i>	<i>15,04</i>	<i>16,35</i>	<i>8,59</i>	<i>8,59</i>	<i>6,05</i>	<i>3,90</i>	<i>0,37</i>
Veneto	23,38	26,79	11,47	7,30	5,11	2,54	0,24
Friuli-Venezia Giulia	21,51	26,08	12,48	9,33	7,40	3,52	0,03
Liguria	150,94	46,27	19,29	11,48	9,35	3,77	0,43
Emilia-Romagna	57,87	39,35	19,49	12,75	9,47	4,54	0,41
Toscana	37,58	32,94	15,33	10,84	8,38	3,81	0,27
Umbria	65,48	41,72	18,70	13,58	10,82	5,70	0,47
Marche	28,44	29,10	14,66	9,36	7,57	3,76	0,32
Lazio	104,85	41,66	19,49	13,83	9,99	4,55	0,39
Abruzzo	17,24	28,50	16,02	10,66	9,68	5,37	0,40
Molise	76,92	21,53	13,42	11,83	9,75	5,01	0,66
Campania (a)	...	...	...	...	...	...	...
Puglia	69,87	34,00	20,40	17,35	15,06	7,13	0,78
Basilicata	21,28	23,96	12,59	10,45	10,02	4,49	0,41
Calabria	22,57	12,51	10,35	9,94	9,36	4,67	0,43
Sicilia	45,31	19,69	12,70	9,93	8,64	4,06	0,37
Sardegna	34,13	14,10	8,96	6,94	6,24	3,70	0,58
Nord-ovest	78,27	35,43	17,01	11,30	8,37	3,75	0,33
Nord-est	37,35	30,83	14,21	9,41	6,92	3,46	0,30
<b>Nord</b>	<b>59,50</b>	<b>33,46</b>	<b>15,85</b>	<b>10,52</b>	<b>7,78</b>	<b>3,63</b>	<b>0,32</b>
<b>Centro</b>	<b>60,51</b>	<b>36,78</b>	<b>17,43</b>	<b>12,26</b>	<b>9,22</b>	<b>4,30</b>	<b>0,35</b>
Sud (a)	48,60	26,23	16,58	13,89	12,31	5,98	0,60
Isole	44,49	19,04	12,08	9,30	8,07	3,97	0,42
<b>Mezzogiorno (a)</b>	<b>46,50</b>	<b>22,75</b>	<b>14,56</b>	<b>11,85</b>	<b>10,45</b>	<b>5,09</b>	<b>0,52</b>
<b>ITALIA (a)</b>	<b>53,57</b>	<b>29,39</b>	<b>15,70</b>	<b>11,28</b>	<b>8,85</b>	<b>4,20</b>	<b>0,38</b>

(a) I tassi per l'anno 2003 non sono stati calcolati a causa dell'esiguità dei dati pervenuti. I tassi relativi al Sud, al Mezzogiorno e all'Italia sono stati calcolati senza considerare i casi della regione Campania (cfr. "Qualità dei dati").

**Tavola 3.5 segue - Interruzioni volontarie della gravidanza per 1000 donne in età feconda (15-49 anni) per regione di residenza, classe di età e stato civile - Anno 2003**

REGIONI DI RESIDENZA	Classi di età (a)				
	25-29	30-34	35-39	40-44	45-49
ALTRO STATO CIVILE (b)					
Piemonte	191,05	74,59	29,75	11,68	0,57
Valle d'Aosta	101,69	117,15	49,06	10,91	2,27
Lombardia	224,43	86,59	36,84	11,95	0,54
Trentino-Alto Adige	97,01	37,59	18,64	5,15	0,87
<i>Bolzano-Bozen</i>	<i>18,87</i>	<i>15,82</i>	<i>8,16</i>	<i>1,08</i>	<i>0,92</i>
<i>Trento</i>	<i>148,15</i>	<i>58,91</i>	<i>29,43</i>	<i>8,85</i>	<i>0,84</i>
Veneto	147,56	59,47	25,20	8,91	0,30
Friuli-Venezia Giulia	168,92	79,80	35,75	10,70	0,00
Liguria	279,30	132,95	46,17	16,71	1,21
Emilia-Romagna	319,04	97,15	37,89	13,72	0,86
Toscana	192,96	79,84	41,50	10,46	1,71
Umbria	207,25	93,08	62,66	13,40	1,15
Marche	238,81	97,06	44,71	11,80	0,35
Lazio	299,25	108,19	50,54	14,90	0,30
Abruzzo	312,00	124,77	41,13	13,25	0,89
Molise	120,00	71,07	27,65	8,66	1,81
Campania (c)	...	...	...	...	...
Puglia	288,18	121,26	58,62	12,65	1,14
Basilicata	120,00	33,06	28,45	9,84	0,00
Calabria	195,60	59,70	26,90	7,77	0,56
Sicilia	135,31	57,64	27,08	8,16	0,44
Sardegna	167,88	69,61	40,23	11,46	0,34
Nord-ovest	218,16	88,15	36,04	12,46	0,66
Nord-est	208,77	74,03	31,12	10,81	0,55
<b>Nord</b>	<b>214,29</b>	<b>82,50</b>	<b>34,06</b>	<b>11,78</b>	<b>0,61</b>
<b>Centro</b>	<b>242,94</b>	<b>95,87</b>	<b>47,65</b>	<b>13,00</b>	<b>0,82</b>
Sud (c)	250,17	99,31	44,55	11,15	0,90
Isole	141,91	60,37	30,52	9,00	0,42
<b>Mezzogiorno (c)</b>	<b>198,88</b>	<b>80,76</b>	<b>37,87</b>	<b>10,13</b>	<b>0,67</b>
<b>ITALIA (c)</b>	<b>216,25</b>	<b>84,95</b>	<b>37,75</b>	<b>11,74</b>	<b>0,67</b>

(a) Non sono considerate le età fino a 24 anni, data la frequenza troppo bassa di donne.

(b) Separata, divorziata e vedova.

(c) I tassi per l'anno 2003 non sono stati calcolati a causa dell'esiguità dei dati pervenuti. I tassi relativi al Sud, al Mezzogiorno e all'Italia sono stati calcolati senza considerare i casi della regione Campania (cfr. "Qualità dei dati").

**Tavola 3.6 - Interruzioni volontarie della gravidanza per numero di gravidanze precedenti e regione di residenza - Anno 2003 (valori assoluti e composizioni percentuali)**

REGIONI DI RESIDENZA	Gravidanze precedenti												Totale (a)	
	0		1		2		3		4 e oltre		Non indicato		N.	%
	N.	%	N.	%	N.	%	N.	%	N.	%	N.	%		
Piemonte	3.663	37,78	2.123	21,90	2.004	20,67	1.070	11,04	833	8,59	3	0,03	9.696	100,00
Valle d'Aosta	115	37,83	70	23,03	68	22,37	35	11,51	16	5,26	0	0,00	304	100,00
Lombardia	7.378	34,62	5.057	23,73	4.610	21,63	2.434	11,42	1.830	8,59	3	0,01	21.312	100,00
Trentino-Alto Adige	512	35,80	313	21,89	313	21,89	162	11,33	130	9,09	0	0,00	1.430	100,00
<i>Bolzano-Bozen</i>	<i>214</i>	<i>34,85</i>	<i>141</i>	<i>22,96</i>	<i>138</i>	<i>22,48</i>	<i>71</i>	<i>11,56</i>	<i>50</i>	<i>8,14</i>	<i>0</i>	<i>0,00</i>	<i>614</i>	<i>100,00</i>
<i>Trento</i>	<i>298</i>	<i>36,52</i>	<i>172</i>	<i>21,08</i>	<i>175</i>	<i>21,45</i>	<i>91</i>	<i>11,15</i>	<i>80</i>	<i>9,80</i>	<i>0</i>	<i>0,00</i>	<i>816</i>	<i>100,00</i>
Veneto	2.580	37,27	1.579	22,81	1.447	20,90	735	10,62	577	8,34	4	0,06	6.922	100,00
Friuli-Venezia Giulia	722	35,34	436	21,34	437	21,39	250	12,24	198	9,69	0	0,00	2.043	100,00
Liguria	1.294	34,13	955	25,19	790	20,84	421	11,11	331	8,73	0	0,00	3.791	100,00
Emilia-Romagna	3.094	32,02	2.293	23,73	2.138	22,13	1.175	12,16	949	9,82	13	0,13	9.662	100,00
Toscana	2.694	37,70	1.673	23,41	1.480	20,71	706	9,88	585	8,19	8	0,11	7.146	100,00
Umbria	573	27,56	441	21,21	525	25,25	257	12,36	188	9,04	95	4,57	2.079	100,00
Marche	630	23,74	616	23,21	592	22,31	307	11,57	226	8,52	283	10,66	2.654	100,00
Lazio	5.959	43,81	2.353	17,30	2.413	17,74	1.441	10,59	1.409	10,36	28	0,21	13.603	100,00
Abruzzo	952	34,88	476	17,44	639	23,42	345	12,64	307	11,25	10	0,37	2.729	100,00
Molise	234	38,11	87	14,17	147	23,94	77	12,54	67	10,91	2	0,33	614	100,00
Campania (b)	1.493	31,18	720	15,04	948	19,80	756	15,79	869	18,15	2	0,04	4.788	100,00
Puglia	3.408	27,56	1.848	14,94	2.589	20,94	2.033	16,44	2.297	18,58	191	1,54	12.366	100,00
Basilicata	354	32,42	139	12,73	234	21,43	183	16,76	143	13,10	39	3,57	1.092	100,00
Calabria	1.108	33,27	451	13,54	712	21,38	505	15,17	550	16,52	4	0,12	3.330	100,00
Sicilia	2.943	31,78	1.471	15,88	2.056	22,20	1.364	14,73	1.421	15,34	6	0,06	9.261	100,00
Sardegna	881	36,45	450	18,62	459	18,99	270	11,17	258	10,67	99	4,10	2.417	100,00
Nord-ovest	12.450	35,47	8.205	23,37	7.472	21,29	3.960	11,28	3.010	8,57	6	0,02	35.103	100,00
Nord-est	6.908	34,44	4.621	23,04	4.335	21,61	2.322	11,58	1.854	9,24	17	0,08	20.057	100,00
<b>Nord</b>	<b>19.358</b>	<b>35,09</b>	<b>12.826</b>	<b>23,25</b>	<b>11.807</b>	<b>21,41</b>	<b>6.282</b>	<b>11,39</b>	<b>4.864</b>	<b>8,82</b>	<b>23</b>	<b>0,04</b>	<b>55.160</b>	<b>100,00</b>
<b>Centro</b>	<b>9.856</b>	<b>38,68</b>	<b>5.083</b>	<b>19,95</b>	<b>5.010</b>	<b>19,66</b>	<b>2.711</b>	<b>10,64</b>	<b>2.408</b>	<b>9,45</b>	<b>414</b>	<b>1,62</b>	<b>25.482</b>	<b>100,00</b>
Sud (b)	7.549	30,29	3.721	14,93	5.269	21,14	3.899	15,65	4.233	16,99	248	1,00	24.919	100,00
Isole	3.824	32,75	1.921	16,45	2.515	21,54	1.634	13,99	1.679	14,38	105	0,90	11.678	100,00
<b>Mezzogiorno (b)</b>	<b>11.373</b>	<b>31,08</b>	<b>5.642</b>	<b>15,42</b>	<b>7.784</b>	<b>21,27</b>	<b>5.533</b>	<b>15,12</b>	<b>5.912</b>	<b>16,15</b>	<b>353</b>	<b>0,96</b>	<b>36.597</b>	<b>100,00</b>
<b>ITALIA (b)</b>	<b>40.587</b>	<b>34,62</b>	<b>23.551</b>	<b>20,09</b>	<b>24.601</b>	<b>20,98</b>	<b>14.526</b>	<b>12,39</b>	<b>13.184</b>	<b>11,25</b>	<b>790</b>	<b>0,67</b>	<b>117.239</b>	<b>100,00</b>
Estero	1.593	27,35	1.484	25,48	1.140	19,57	728	12,50	869	14,92	10	0,17	5.824	100,00
Non indicato	368	34,88	257	24,36	180	17,06	119	11,28	120	11,37	11	1,04	1.055	100,00
<b>TOTALE (b)</b>	<b>42.548</b>	<b>34,28</b>	<b>25.292</b>	<b>20,38</b>	<b>25.921</b>	<b>19,78</b>	<b>15.373</b>	<b>12,39</b>	<b>14.173</b>	<b>10,82</b>	<b>811</b>	<b>0,62</b>	<b>124.118</b>	<b>100,00</b>

(a) A seguito dell'arrotondamento alla seconda cifra decimale, talvolta la somma delle percentuali non è esattamente uguale a 100.

(b) I dati relativi alla regione Campania sono incompleti.

**Tavola 3.7 - Interruzioni volontarie della gravidanza per numero di nati vivi precedenti e regione di residenza  
- Anno 2003 (valori assoluti e composizioni percentuali)**

REGIONI DI RESIDENZA	Nati vivi precedenti												Totale (a)	
	0		1		2		3		4 e oltre		Non indicato		N.	%
	N.	%	N.	%	N.	%	N.	%	N.	%	N.	%		
Piemonte	4.505	46,46	2.340	24,13	2.260	23,31	467	4,82	121	1,25	3	0,03	9.696	100,00
Valle d'Aosta	144	47,37	71	23,36	69	22,70	19	6,25	1	0,33	0	0,00	304	100,00
Lombardia	9.241	43,36	5.450	25,57	4.893	22,96	1.335	6,26	390	1,83	3	0,01	21.312	100,00
Trentino-Alto Adige	635	44,41	314	21,96	350	24,48	101	7,06	30	2,10	0	0,00	1.430	100,00
<i>Bolzano-Bozen</i>	265	43,16	137	22,31	160	26,06	39	6,35	13	2,12	0	0,00	614	100,00
<i>Trento</i>	370	45,34	177	21,69	190	23,28	62	7,60	17	2,08	0	0,00	816	100,00
Veneto	3.155	45,58	1.761	25,44	1.511	21,83	385	5,56	106	1,53	4	0,06	6.922	100,00
Friuli-Venezia Giulia	910	44,54	508	24,87	489	23,94	112	5,48	24	1,17	0	0,00	2.043	100,00
Liguria	1.664	43,89	1.082	28,54	784	20,68	200	5,28	61	1,61	0	0,00	3.791	100,00
Emilia-Romagna	4.121	42,65	2.580	26,70	2.257	23,36	538	5,57	153	1,58	13	0,13	9.662	100,00
Toscana	3.314	46,38	1.841	25,76	1.528	21,38	358	5,01	97	1,36	8	0,11	7.146	100,00
Umbria	753	36,22	510	24,53	566	27,22	118	5,68	37	1,78	95	4,57	2.079	100,00
Marche	855	32,22	662	24,94	642	24,19	161	6,07	51	1,92	283	10,66	2.654	100,00
Lazio	7.067	51,95	2.861	21,03	2.784	20,47	680	5,00	183	1,35	28	0,21	13.603	100,00
Abruzzo	1.173	42,98	500	18,32	773	28,33	216	7,91	57	2,09	10	0,37	2.729	100,00
Molise	272	44,30	78	12,70	186	30,29	68	11,07	8	1,30	2	0,33	614	100,00
Campania (b)	1.803	37,66	733	15,31	1.447	30,22	611	12,76	192	4,01	2	0,04	4.788	100,00
Puglia	4.188	33,87	2.124	17,18	4.108	33,22	1.404	11,35	351	2,84	191	1,54	12.366	100,00
Basilicata	425	38,92	131	12,00	337	30,86	126	11,54	34	3,11	39	3,57	1.092	100,00
Calabria	1.277	38,35	467	14,02	981	29,46	437	13,12	164	4,92	4	0,12	3.330	100,00
Sicilia	3.362	36,30	1.578	17,04	2.801	30,25	1.134	12,24	380	4,10	6	0,06	9.261	100,00
Sardegna	1.018	42,12	512	21,18	565	23,38	171	7,07	52	2,15	99	4,10	2.417	100,00
Nord-ovest	15.554	44,31	8.943	25,48	8.006	22,81	2.021	5,76	573	1,63	6	0,02	35.103	100,00
Nord-est	8.821	43,98	5.163	25,74	4.607	22,97	1.136	5,66	313	1,56	17	0,08	20.057	100,00
<b>Nord</b>	<b>24.375</b>	<b>44,19</b>	<b>14.106</b>	<b>25,57</b>	<b>12.613</b>	<b>22,87</b>	<b>3.157</b>	<b>5,72</b>	<b>886</b>	<b>1,61</b>	<b>23</b>	<b>0,04</b>	<b>55.160</b>	<b>100,00</b>
<b>Centro</b>	<b>11.989</b>	<b>47,05</b>	<b>5.874</b>	<b>23,05</b>	<b>5.520</b>	<b>21,66</b>	<b>1.317</b>	<b>5,17</b>	<b>368</b>	<b>1,44</b>	<b>414</b>	<b>1,62</b>	<b>25.482</b>	<b>100,00</b>
Sud (b)	9.138	36,67	4.033	16,18	7.832	31,43	2.862	11,49	806	3,23	248	1,00	24.919	100,00
Isole	4.380	37,51	2.090	17,90	3.366	28,82	1.305	11,17	432	3,70	105	0,90	11.678	100,00
<b>Mezzogiorno (b)</b>	<b>13.518</b>	<b>36,94</b>	<b>6.123</b>	<b>16,73</b>	<b>11.198</b>	<b>30,60</b>	<b>4.167</b>	<b>11,39</b>	<b>1.238</b>	<b>3,38</b>	<b>353</b>	<b>0,96</b>	<b>36.597</b>	<b>100,00</b>
<b>ITALIA (b)</b>	<b>49.882</b>	<b>42,55</b>	<b>26.103</b>	<b>22,26</b>	<b>29.331</b>	<b>25,02</b>	<b>8.641</b>	<b>7,37</b>	<b>2.492</b>	<b>2,13</b>	<b>790</b>	<b>0,67</b>	<b>117.239</b>	<b>100,00</b>
Esteri	2.427	41,67	1.810	31,08	1.100	18,89	310	5,32	167	2,87	10	0,17	5.824	100,00
Non indicato	501	47,49	280	26,54	185	17,54	50	4,74	28	2,65	11	1,04	1.055	100,00
<b>TOTALE (b)</b>	<b>52.810</b>	<b>42,55</b>	<b>28.193</b>	<b>22,71</b>	<b>30.616</b>	<b>24,67</b>	<b>9.001</b>	<b>7,25</b>	<b>2.687</b>	<b>2,16</b>	<b>811</b>	<b>0,65</b>	<b>124.118</b>	<b>100,00</b>

(a) A seguito dell'arrotondamento alla seconda cifra decimale, talvolta la somma delle percentuali non è esattamente uguale a 100.

(b) I dati relativi alla regione Campania sono incompleti.

**Tavola 3.8 - Interruzioni volontarie della gravidanza per numero delle interruzioni precedenti e regione di residenza - Anno 2003 (valori assoluti e composizioni percentuali)**

REGIONI DI RESIDENZA	lvgs precedenti												Totale (a)	
	0		1		2		3		4 e oltre		Non indicato		N.	%
	N.	%	N.	%	N.	%	N.	%	N.	%	N.	%		
Piemonte	7.410	76,42	1.672	17,24	449	4,63	133	1,37	29	0,30	3	0,03	9.696	100,00
Valle d'Aosta	247	81,25	43	14,14	7	2,30	5	1,64	2	0,66	0	0,00	304	100,00
Lombardia	16.471	77,29	3.702	17,37	795	3,73	231	1,08	110	0,52	3	0,01	21.312	100,00
Trentino-Alto Adige	1.123	78,53	250	17,48	46	3,22	9	0,63	2	0,14	0	0,00	1.430	100,00
<i>Bolzano-Bozen</i>	<i>481</i>	<i>78,34</i>	<i>116</i>	<i>18,89</i>	<i>13</i>	<i>2,12</i>	<i>4</i>	<i>0,65</i>	<i>0</i>	<i>0,00</i>	<i>0</i>	<i>0,00</i>	<i>614</i>	<i>100,00</i>
<i>Trento</i>	<i>642</i>	<i>78,68</i>	<i>134</i>	<i>16,42</i>	<i>33</i>	<i>4,04</i>	<i>5</i>	<i>0,61</i>	<i>2</i>	<i>0,25</i>	<i>0</i>	<i>0,00</i>	<i>816</i>	<i>100,00</i>
Veneto	5.548	80,15	999	14,43	253	3,66	78	1,13	40	0,58	4	0,06	6.922	100,00
Friuli-Venezia Giulia	1.520	74,40	376	18,40	100	4,89	33	1,62	14	0,69	0	0,00	2.043	100,00
Liguria	2.824	74,49	733	19,34	173	4,56	42	1,11	19	0,50	0	0,00	3.791	100,00
Emilia-Romagna	6.995	72,40	1.902	19,69	524	5,42	149	1,54	79	0,82	13	0,13	9.662	100,00
Toscana	5.558	77,78	1.183	16,55	264	3,69	88	1,23	45	0,63	8	0,11	7.146	100,00
Umbria	1.448	69,65	390	18,76	109	5,24	21	1,01	16	0,77	95	4,57	2.079	100,00
Marche	1.777	66,96	443	16,69	101	3,81	34	1,28	16	0,60	283	10,66	2.654	100,00
Lazio	10.977	80,70	1.810	13,31	528	3,88	177	1,30	83	0,61	28	0,21	13.603	100,00
Abruzzo	2.096	76,80	438	16,05	137	5,02	29	1,06	19	0,70	10	0,37	2.729	100,00
Molise	509	82,90	74	12,05	23	3,75	4	0,65	2	0,33	2	0,33	614	100,00
Campania (b)	3.425	71,53	918	19,17	272	5,68	108	2,26	63	1,32	2	0,04	4.788	100,00
Puglia	7.946	64,26	2.672	21,61	1.049	8,48	332	2,68	176	1,42	191	1,54	12.366	100,00
Basilicata	797	72,99	190	17,40	40	3,66	24	2,20	2	0,18	39	3,57	1.092	100,00
Calabria	2.587	77,69	553	16,61	121	3,63	47	1,41	18	0,54	4	0,12	3.330	100,00
Sicilia	7.368	79,56	1.351	14,59	405	4,37	93	1,00	38	0,41	6	0,06	9.261	100,00
Sardegna	1.903	78,73	302	12,49	87	3,60	16	0,66	10	0,41	99	4,10	2.417	100,00
Nord-ovest	26.952	76,78	6.150	17,52	1.424	4,06	411	1,17	160	0,46	6	0,02	35.103	100,00
Nord-est	15.186	75,71	3.527	17,58	923	4,60	269	1,34	135	0,67	17	0,08	20.057	100,00
<b>Nord</b>	<b>42.138</b>	<b>76,39</b>	<b>9.677</b>	<b>17,54</b>	<b>2.347</b>	<b>4,25</b>	<b>680</b>	<b>1,23</b>	<b>295</b>	<b>0,53</b>	<b>23</b>	<b>0,04</b>	<b>55.160</b>	<b>100,00</b>
<b>Centro</b>	<b>19.760</b>	<b>77,54</b>	<b>3.826</b>	<b>15,01</b>	<b>1.002</b>	<b>3,93</b>	<b>320</b>	<b>1,26</b>	<b>160</b>	<b>0,63</b>	<b>414</b>	<b>1,62</b>	<b>25.482</b>	<b>100,00</b>
Sud (b)	17.360	69,67	4.845	19,44	1.642	6,59	544	2,18	280	1,12	248	1,00	24.919	100,00
Isole	9.271	79,39	1.653	14,15	492	4,21	109	0,93	48	0,41	105	0,90	11.678	100,00
<b>Mezzogiorno (b)</b>	<b>26.631</b>	<b>72,77</b>	<b>6.498</b>	<b>17,76</b>	<b>2.134</b>	<b>5,83</b>	<b>653</b>	<b>1,78</b>	<b>328</b>	<b>0,90</b>	<b>353</b>	<b>0,96</b>	<b>36.597</b>	<b>100,00</b>
<b>ITALIA (b)</b>	<b>88.529</b>	<b>75,51</b>	<b>20.001</b>	<b>17,06</b>	<b>5.483</b>	<b>4,68</b>	<b>1.653</b>	<b>1,41</b>	<b>783</b>	<b>0,67</b>	<b>790</b>	<b>0,67</b>	<b>117.239</b>	<b>100,00</b>
Esteri	3.534	60,68	1.356	23,28	593	10,18	217	3,73	114	1,96	10	0,17	5.824	100,00
Non indicato	699	66,26	215	20,38	83	7,87	29	2,75	18	1,71	11	1,04	1.055	100,00
<b>TOTALE (b)</b>	<b>92.762</b>	<b>74,74</b>	<b>21.572</b>	<b>17,38</b>	<b>6.159</b>	<b>4,96</b>	<b>1.899</b>	<b>1,53</b>	<b>915</b>	<b>0,74</b>	<b>811</b>	<b>0,65</b>	<b>124.118</b>	<b>100,00</b>

(a) A seguito dell'arrotondamento alla seconda cifra decimale, talvolta la somma delle percentuali non è esattamente uguale a 100.

(b) I dati relativi alla regione Campania sono incompleti.

**Tavola 3.9 - Interruzioni volontarie della gravidanza per numero di aborti spontanei precedenti e regione di residenza - Anno 2003 (valori assoluti e composizioni percentuali)**

REGIONI DI RESIDENZA	Aborti spontanei precedenti												Totale (a)	
	0		1		2		3		4 e oltre		Non indicato		N.	%
	N.	%	N.	%	N.	%	N.	%	N.	%	N.	%		
Piemonte	8.650	89,21	874	9,01	131	1,35	28	0,29	10	0,10	3	0,03	9.696	100,00
Valle d'Aosta	279	91,78	19	6,25	4	1,32	2	0,66	0	0,00	0	0,00	304	100,00
Lombardia	19.252	90,33	1.675	7,86	296	1,39	62	0,29	24	0,11	3	0,01	21.312	100,00
Trentino-Alto Adige	1.273	89,02	138	9,65	14	0,98	3	0,21	2	0,14	0	0,00	1.430	100,00
<i>Bolzano-Bozen</i>	549	89,41	59	9,61	4	0,65	2	0,33	0	0,00	0	0,00	614	100,00
<i>Trento</i>	724	88,73	79	9,68	10	1,23	1	0,12	2	0,25	0	0,00	816	100,00
Veneto	6.102	88,15	654	9,45	118	1,70	29	0,42	15	0,22	4	0,06	6.922	100,00
Friuli-Venezia Giulia	1.800	88,11	193	9,45	41	2,01	5	0,24	4	0,20	0	0,00	2.043	100,00
Liguria	3.387	89,34	332	8,76	52	1,37	11	0,29	9	0,24	0	0,00	3.791	100,00
Emilia-Romagna	8.580	88,80	877	9,08	159	1,65	27	0,28	6	0,06	13	0,13	9.662	100,00
Toscana	6.391	89,43	599	8,38	114	1,60	23	0,32	11	0,15	8	0,11	7.146	100,00
Umbria	1.800	86,58	153	7,36	22	1,06	5	0,24	4	0,19	95	4,57	2.079	100,00
Marche	2.127	80,14	208	7,84	29	1,09	5	0,19	2	0,08	283	10,66	2.654	100,00
Lazio	11.382	83,67	1.475	10,84	445	3,27	173	1,27	100	0,74	28	0,21	13.603	100,00
Abruzzo	2.424	88,82	224	8,21	49	1,80	17	0,62	5	0,18	10	0,37	2.729	100,00
Molise	544	88,60	54	8,79	11	1,79	2	0,33	1	0,16	2	0,33	614	100,00
Campania (b)	4.230	88,35	441	9,21	88	1,84	18	0,38	9	0,19	2	0,04	4.788	100,00
Puglia	10.900	88,14	1.013	8,19	197	1,59	46	0,37	19	0,15	191	1,54	12.366	100,00
Basilicata	950	87,00	85	7,78	15	1,37	2	0,18	1	0,09	39	3,57	1.092	100,00
Calabria	2.938	88,23	304	9,13	66	1,98	15	0,45	3	0,09	4	0,12	3.330	100,00
Sicilia	8.063	87,06	936	10,11	189	2,04	50	0,54	17	0,18	6	0,06	9.261	100,00
Sardegna	2.011	83,20	251	10,38	37	1,53	13	0,54	6	0,25	99	4,10	2.417	100,00
Nord-ovest	31.568	89,93	2.900	8,26	483	1,38	103	0,29	43	0,12	6	0,02	35.103	100,00
Nord-est	17.755	88,52	1.862	9,28	332	1,66	64	0,32	27	0,13	17	0,08	20.057	100,00
<b>Nord</b>	<b>49.323</b>	<b>89,42</b>	<b>4.762</b>	<b>8,63</b>	<b>815</b>	<b>1,48</b>	<b>167</b>	<b>0,30</b>	<b>70</b>	<b>0,13</b>	<b>23</b>	<b>0,04</b>	<b>55.160</b>	<b>100,00</b>
<b>Centro</b>	<b>21.700</b>	<b>85,16</b>	<b>2.435</b>	<b>9,56</b>	<b>610</b>	<b>2,39</b>	<b>206</b>	<b>0,81</b>	<b>117</b>	<b>0,46</b>	<b>414</b>	<b>1,62</b>	<b>25.482</b>	<b>100,00</b>
Sud (b)	21.986	88,23	2.121	8,51	426	1,71	100	0,40	38	0,15	248	1,00	24.919	100,00
Isole	10.074	86,26	1.187	10,16	226	1,94	63	0,54	23	0,20	105	0,90	11.678	100,00
<b>Mezzogiorno (b)</b>	<b>32.060</b>	<b>87,60</b>	<b>3.308</b>	<b>9,04</b>	<b>652</b>	<b>1,78</b>	<b>163</b>	<b>0,45</b>	<b>61</b>	<b>0,17</b>	<b>353</b>	<b>0,96</b>	<b>36.597</b>	<b>100,00</b>
<b>ITALIA (b)</b>	<b>103.083</b>	<b>87,93</b>	<b>10.505</b>	<b>8,96</b>	<b>2.077</b>	<b>1,77</b>	<b>536</b>	<b>0,46</b>	<b>248</b>	<b>0,21</b>	<b>790</b>	<b>0,67</b>	<b>117.239</b>	<b>100,00</b>
Esteri	5.291	90,85	394	6,77	86	1,48	25	0,43	18	0,31	10	0,17	5.824	100,00
Non indicato	973	92,23	58	5,50	9	0,85	3	0,28	1	0,09	11	1,04	1.055	100,00
<b>TOTALE (b)</b>	<b>109.347</b>	<b>88,10</b>	<b>10.957</b>	<b>8,83</b>	<b>2.172</b>	<b>1,75</b>	<b>564</b>	<b>0,45</b>	<b>267</b>	<b>0,22</b>	<b>811</b>	<b>0,65</b>	<b>124.118</b>	<b>100,00</b>

(a) A seguito dell'arrotondamento alla seconda cifra decimale, talvolta la somma delle percentuali non è esattamente uguale a 100.

(b) I dati relativi alla regione Campania sono incompleti.

**Tavola 3.10 - Interruzioni volontarie della gravidanza per titolo di studio e regione di residenza - Anno 2003**  
(valori assoluti e composizioni percentuali)

REGIONI DI RESIDENZA	Titolo di studio										Totale (a)	
	Nessun titolo o licenza elementare		Licenza scuola media inferiore		Licenza scuola media superiore		Laurea		Non indicato			
	N.	%	N.	%	N.	%	N.	%	N.	%	N.	%
Piemonte	444	4,58	4.690	48,37	3.906	40,28	503	5,19	153	1,58	9.696	100,00
Valle d'Aosta	16	5,26	154	50,66	118	38,82	12	3,95	4	1,32	304	100,00
Lombardia	1.330	6,24	9.679	45,42	7.877	36,96	1.125	5,28	1.301	6,10	21.312	100,00
Trentino-Alto Adige	141	9,86	625	43,71	588	41,12	73	5,10	3	0,21	1.430	100,00
<i>Bolzano-Bozen</i>	<i>108</i>	<i>17,59</i>	<i>284</i>	<i>46,25</i>	<i>195</i>	<i>31,76</i>	<i>25</i>	<i>4,07</i>	<i>2</i>	<i>0,33</i>	<i>614</i>	<i>100,00</i>
<i>Trento</i>	<i>33</i>	<i>4,04</i>	<i>341</i>	<i>41,79</i>	<i>393</i>	<i>48,16</i>	<i>48</i>	<i>5,88</i>	<i>1</i>	<i>0,12</i>	<i>816</i>	<i>100,00</i>
Veneto	468	6,76	3.283	47,43	2.538	36,67	356	5,14	277	4,00	6.922	100,00
Friuli-Venezia Giulia	84	4,11	909	44,49	901	44,10	105	5,14	44	2,15	2.043	100,00
Liguria	220	5,80	1.606	42,36	1.712	45,16	237	6,25	16	0,42	3.791	100,00
Emilia-Romagna	795	8,23	4.194	43,41	4.021	41,62	628	6,50	24	0,25	9.662	100,00
Toscana	290	4,06	2.674	37,42	2.731	38,22	623	8,72	828	11,59	7.146	100,00
Umbria	92	4,43	755	36,32	1.027	49,40	143	6,88	62	2,98	2.079	100,00
Marche	168	6,33	995	37,49	1.236	46,57	185	6,97	70	2,64	2.654	100,00
Lazio	661	4,86	5.556	40,84	6.420	47,20	925	6,80	41	0,30	13.603	100,00
Abruzzo	137	5,02	1.009	36,97	1.190	43,61	168	6,16	225	8,24	2.729	100,00
Molise	11	1,79	269	43,81	285	46,42	33	5,37	16	2,61	614	100,00
Campania (b)	407	8,50	2.264	47,28	1.859	38,83	237	4,95	21	0,44	4.788	100,00
Puglia	1.191	9,63	6.222	50,32	3.828	30,96	491	3,97	634	5,13	12.366	100,00
Basilicata	37	3,39	455	41,67	510	46,70	52	4,76	38	3,48	1.092	100,00
Calabria	311	9,34	1.334	40,06	1.161	34,86	172	5,17	352	10,57	3.330	100,00
Sicilia	867	9,36	4.489	48,47	3.202	34,58	356	3,84	347	3,75	9.261	100,00
Sardegna	118	4,88	1.261	52,17	805	33,31	119	4,92	114	4,72	2.417	100,00
Nord-ovest	2.010	5,73	16.129	45,95	13.073	37,24	1.877	5,35	1.474	4,20	35.103	100,00
Nord-est	1.488	7,42	9.011	44,93	8.272	41,24	1.162	5,79	348	1,74	20.057	100,00
<b>Nord</b>	<b>3.498</b>	<b>6,34</b>	<b>25.140</b>	<b>45,58</b>	<b>21.345</b>	<b>38,70</b>	<b>3.039</b>	<b>5,51</b>	<b>1.822</b>	<b>3,30</b>	<b>55.160</b>	<b>100,00</b>
<b>Centro</b>	<b>1.211</b>	<b>4,75</b>	<b>9.980</b>	<b>39,16</b>	<b>11.469</b>	<b>45,01</b>	<b>1.876</b>	<b>7,36</b>	<b>1.001</b>	<b>3,93</b>	<b>25.482</b>	<b>100,00</b>
Sud (b)	2.094	8,40	11.553	46,36	10.731	43,06	1.153	4,63	1.286	5,16	24.919	100,00
Isole	985	8,43	5.750	49,24	3.787	32,43	475	4,07	461	3,95	11.678	100,00
<b>Mezzogiorno (b)</b>	<b>3.079</b>	<b>8,41</b>	<b>17.303</b>	<b>47,28</b>	<b>14.518</b>	<b>39,67</b>	<b>1.628</b>	<b>4,45</b>	<b>1.747</b>	<b>4,77</b>	<b>36.597</b>	<b>100,00</b>
<b>ITALIA (b)</b>	<b>7.788</b>	<b>6,64</b>	<b>52.423</b>	<b>44,71</b>	<b>47.332</b>	<b>40,37</b>	<b>6.543</b>	<b>5,58</b>	<b>4.570</b>	<b>3,90</b>	<b>117.239</b>	<b>100,00</b>
Estero	753	12,93	2.670	45,84	2.016	34,62	272	4,67	264	4,53	5.824	100,00
Non indicato	117	11,09	309	29,29	252	23,89	92	8,72	257	24,36	1.055	100,00
<b>TOTALE (b)</b>	<b>8.658</b>	<b>6,98</b>	<b>55.402</b>	<b>44,64</b>	<b>49.600</b>	<b>39,96</b>	<b>6.907</b>	<b>5,56</b>	<b>5.091</b>	<b>4,10</b>	<b>124.118</b>	<b>100,00</b>

(a) A seguito dell'arrotondamento alla seconda cifra decimale, talvolta la somma delle percentuali non è esattamente uguale a 100.

(b) I dati relativi alla regione Campania sono incompleti.



**Tavola 3.11 - Interruzioni volontarie della gravidanza di donne di minore età per tipo di assenso, regione di residenza e tasso per 1000 donne fra i 15 e i 17 anni - Anno 2003 (valori assoluti e composizioni percentuali)**

REGIONI DI RESIDENZA	Assenso										Totale (a)	Tasso	
	Dato dai genitori		Dato dal giudice tutelate		Mancante per urgenza		Mancante per interruzione oltre 90 giorni		Non indicato				
	N.	%	N.	%	N.	%	N.	%	N.	%			
Piemonte	174	63,50	69	25,18	0	0,00	1	0,36	24	8,76	268	100,00	5,37
Valle d'Aosta	5	83,33	0	0,00	0	0,00	0	0,00	1	16,67	6	100,00	4,09
Lombardia	327	61,35	167	31,33	0	0,00	2	0,38	24	4,50	520	100,00	4,59
Trentino-Alto Adige	41	74,55	12	21,82	1	1,82	0	0,00	0	0,00	54	100,00	3,88
<i>  Bolzano-Bozen</i>	<i>18</i>	<i>75,00</i>	<i>5</i>	<i>20,83</i>	<i>0</i>	<i>0,00</i>	<i>0</i>	<i>0,00</i>	<i>0</i>	<i>0,00</i>	<i>23</i>	<i>100,00</i>	<i>3,17</i>
<i>  Trento</i>	<i>23</i>	<i>74,19</i>	<i>7</i>	<i>22,58</i>	<i>1</i>	<i>3,23</i>	<i>0</i>	<i>0,00</i>	<i>0</i>	<i>0,00</i>	<i>31</i>	<i>100,00</i>	<i>4,65</i>
Veneto	79	48,77	15	9,26	0	0,00	0	0,00	64	39,51	158	100,00	2,73
Friuli-Venezia Giulia	22	55,00	8	20,00	1	2,50	0	0,00	8	20,00	39	100,00	2,99
Liguria	58	54,21	47	43,93	0	0,00	0	0,00	0	0,00	105	100,00	6,48
Emilia-Romagna	166	81,77	35	17,24	0	0,00	0	0,00	0	0,00	201	100,00	4,64
Toscana	123	61,81	39	19,60	0	0,00	0	0,00	35	17,59	197	100,00	4,79
Umbria	21	51,22	10	24,39	0	0,00	0	0,00	8	19,51	39	100,00	3,65
Marche	39	69,64	8	14,29	0	0,00	0	0,00	9	16,07	56	100,00	2,87
Lazio	145	35,02	165	39,86	7	1,69	0	0,00	89	21,50	406	100,00	5,61
Abruzzo	29	49,15	19	32,20	0	0,00	0	0,00	10	16,95	58	100,00	3,02
Molise	6	33,33	10	55,56	0	0,00	0	0,00	2	11,11	18	100,00	3,51
Campania (b)	86	63,70	44	32,59	0	0,00	0	0,00	0	0,00	130	100,00	1,17
Puglia	211	48,96	119	27,61	0	0,00	0	0,00	91	21,11	421	100,00	5,87
Basilicata	17	65,38	5	19,23	0	0,00	0	0,00	4	15,38	26	100,00	2,52
Calabria	48	55,17	21	24,14	0	0,00	0	0,00	17	19,54	86	100,00	2,24
Sicilia	208	55,76	84	22,52	0	0,00	0	0,00	67	17,96	359	100,00	3,93
Sardegna	62	62,63	19	19,19	0	0,00	1	1,01	16	16,16	98	100,00	3,71
Nord-ovest	564	62,74	283	31,48	0	0,00	3	0,33	49	5,45	899	100,00	4,97
Nord-est	308	68,14	70	15,49	2	0,44	0	0,00	72	15,93	452	100,00	3,52
<b>Nord</b>	<b>872</b>	<b>64,54</b>	<b>353</b>	<b>26,13</b>	<b>2</b>	<b>0,15</b>	<b>3</b>	<b>0,22</b>	<b>121</b>	<b>8,96</b>	<b>1.351</b>	<b>100,00</b>	<b>4,37</b>
<b>Centro</b>	<b>328</b>	<b>46,99</b>	<b>222</b>	<b>31,81</b>	<b>7</b>	<b>1,00</b>	<b>0</b>	<b>0,00</b>	<b>141</b>	<b>20,20</b>	<b>698</b>	<b>100,00</b>	<b>4,86</b>
Sud (b)	397	53,72	218	29,50	0	0,00	0	0,00	124	16,78	739	100,00	2,89
Isole	270	59,08	103	22,54	0	0,00	1	0,22	83	18,16	457	100,00	3,88
<b>Mezzogiorno (b)</b>	<b>667</b>	<b>55,77</b>	<b>321</b>	<b>26,84</b>	<b>0</b>	<b>0,00</b>	<b>1</b>	<b>0,08</b>	<b>207</b>	<b>17,31</b>	<b>1.196</b>	<b>100,00</b>	<b>3,20</b>
<b>ITALIA (b)</b>	<b>1.867</b>	<b>57,53</b>	<b>896</b>	<b>27,61</b>	<b>9</b>	<b>0,28</b>	<b>4</b>	<b>0,12</b>	<b>469</b>	<b>14,45</b>	<b>3.245</b>	<b>100,00</b>	<b>3,93</b>
Esteri	11	18,33	45	75,00	0	0,00	0	0,00	4	6,67	60	100,00	
Non indicato	3	17,65	7	41,18	0	0,00	0	0,00	7	41,18	17	100,00	
<b>TOTALE (b)</b>	<b>1.881</b>	<b>56,62</b>	<b>948</b>	<b>28,54</b>	<b>9</b>	<b>0,27</b>	<b>4</b>	<b>0,12</b>	<b>480</b>	<b>14,45</b>	<b>3.322</b>	<b>100,00</b>	

(a) A seguito dell'arrotondamento alla seconda cifra decimale, talvolta la somma delle percentuali non è esattamente uguale a 100.

(b) I dati relativi alla regione Campania sono incompleti. I tassi del Sud, del Mezzogiorno e dell'Italia sono stati calcolati escludendo i dati della regione Campania.

**Tavola 3.12 - Interruzioni volontarie della gravidanza per tipo di intervento e regione di intervento - Anno 2003**  
(valori assoluti e composizioni percentuali)

REGIONI DI INTERVENTO	Tipo di intervento								Totale (a)	
	Raschiamento		Metodo Karman		Altra isterosuzione		Altro e non indicato		N.	%
	N.	%	N.	%	N.	%	N.	%		
Piemonte	1.547	14,17	7.132	65,32	2.103	19,26	137	1,25	10.919	100,00
Valle d'Aosta	12	4,08	28	9,52	245	83,33	9	3,06	294	100,00
Lombardia	3.131	13,57	12.865	55,77	6.674	28,93	399	1,73	23.069	100,00
Trentino-Alto Adige	620	35,35	1.121	63,91	1	0,05	12	0,68	1.754	100,00
<i>Bolzano-Bozen</i>	519	<i>98,86</i>	0	<i>0,00</i>	0	<i>0,00</i>	6	<i>1,14</i>	525	<i>100,00</i>
<i>Trento</i>	101	<i>8,22</i>	1.121	<i>91,21</i>	1	<i>0,08</i>	6	<i>0,49</i>	1.229	<i>100,00</i>
Veneto	861	12,72	3.426	50,60	2.267	33,48	217	3,20	6.771	100,00
Friuli-Venezia Giulia	134	6,08	1.787	81,12	238	10,80	44	2,00	2.203	100,00
Liguria	123	3,16	3.094	79,52	621	15,96	53	1,36	3.891	100,00
Emilia-Romagna	598	5,30	8.320	73,80	2.186	19,39	169	1,50	11.273	100,00
Toscana	539	6,65	5.753	70,99	1.714	21,15	98	1,21	8.104	100,00
Umbria	21	0,92	136	5,93	1.980	86,35	156	6,80	2.293	100,00
Marche	77	2,88	2.241	83,87	287	10,74	67	2,51	2.672	100,00
Lazio (b)	848	5,58	14.179	93,36	0	0,00	160	1,05	15.187	100,00
Abruzzo	925	31,87	1.543	53,17	390	13,44	44	1,52	2.902	100,00
Molise	0	0,00	53	10,11	467	89,12	4	0,76	524	100,00
Campania (c)	6	0,14	3.919	89,15	466	10,60	5	0,11	4.396	100,00
Puglia	2.188	17,49	8.498	67,92	1.637	13,08	189	1,51	12.512	100,00
Basilicata	130	21,14	237	38,54	204	33,17	44	7,15	615	100,00
Calabria	2.237	71,58	687	21,98	176	5,63	25	0,80	3.125	100,00
Sicilia	2.437	26,48	4.771	51,84	1.833	19,92	162	1,76	9.203	100,00
Sardegna	1.426	59,15	788	32,68	108	4,48	89	3,69	2.411	100,00
Nord-ovest	4.813	12,61	23.119	60,56	9.643	25,26	598	1,57	38.173	100,00
Nord-est	2.213	10,06	14.654	66,61	4.692	21,33	442	2,01	22.001	100,00
<b>Nord</b>	<b>7.026</b>	<b>11,68</b>	<b>37.773</b>	<b>62,77</b>	<b>14.335</b>	<b>23,82</b>	<b>1.040</b>	<b>1,73</b>	<b>60.174</b>	<b>100,00</b>
<b>Centro</b>	<b>1.485</b>	<b>5,26</b>	<b>22.309</b>	<b>78,95</b>	<b>3.981</b>	<b>14,09</b>	<b>481</b>	<b>1,70</b>	<b>28.256</b>	<b>100,00</b>
Sud (c)	5.486	22,78	14.937	62,06	3.340	13,87	311	1,29	24.074	100,00
Isole	3.863	33,29	5.559	47,82	1.941	16,72	251	2,16	11.614	100,00
<b>Mezzogiorno (c)</b>	<b>9.349</b>	<b>26,20</b>	<b>20.496</b>	<b>57,43</b>	<b>5.281</b>	<b>14,80</b>	<b>562</b>	<b>1,57</b>	<b>35.688</b>	<b>100,00</b>
<b>ITALIA (c)</b>	<b>17.860</b>	<b>14,39</b>	<b>80.578</b>	<b>64,92</b>	<b>23.597</b>	<b>19,01</b>	<b>2.083</b>	<b>1,68</b>	<b>124.118</b>	<b>100,00</b>

(a) A seguito dell'arrotondamento alla seconda cifra decimale, talvolta la somma delle percentuali non è esattamente uguale a 100.

(b) Il Lazio ha codificato in un'unica voce 'Metodo Karman' e 'Altra isterosuzione'.

(c) I dati relativi alla regione Campania sono incompleti.

**Tavola 3.13 - Interruzioni volontarie della gravidanza per terapia antalgica e regione di intervento - Anno 2003**  
(valori assoluti e composizioni percentuali)

REGIONI DI INTERVENTO	Terapia antalgica										Totale (a)	
	Anestesia generale		Anestesia locale		Analgesia senza anestesia		Altra e non indicato		Nessuna			
	N.	%	N.	%	N.	%	N.	%	N.	%	N.	%
Piemonte	10.710	98,09	75	0,69	52	0,48	45	0,41	37	0,34	10.919	100,00
Valle d'Aosta	283	96,26	1	0,34	5	1,70	1	0,34	4	1,36	294	100,00
Lombardia	20.414	88,49	2.140	9,28	219	0,95	164	0,71	132	0,57	23.069	100,00
Trentino-Alto Adige	1.743	99,37	5	0,29	1	0,06	0	0,00	5	0,29	1.754	100,00
<i>    Bolzano-Bozen</i>	523	99,62	0	0,00	1	0,19	0	0,00	1	0,19	525	100,00
<i>    Trento</i>	1.220	99,27	5	0,41	0	0,00	0	0,00	4	0,33	1.229	100,00
Veneto	5.226	77,18	824	12,17	64	0,95	599	8,85	58	0,86	6.771	100,00
Friuli-Venezia Giulia	2.159	98,00	17	0,77	12	0,54	1	0,05	14	0,64	2.203	100,00
Liguria	3.398	87,33	440	11,31	22	0,57	11	0,28	20	0,51	3.891	100,00
Emilia-Romagna	9.117	80,87	2.070	18,36	21	0,19	14	0,12	51	0,45	11.273	100,00
Toscana	6.541	80,71	1.361	16,79	15	0,19	161	1,99	26	0,32	8.104	100,00
Umbria	2.240	97,69	13	0,57	5	0,22	20	0,87	15	0,65	2.293	100,00
Marche	1.033	38,66	1.581	59,17	19	0,71	26	0,97	13	0,49	2.672	100,00
Lazio	9.537	62,80	5.464	35,98	0	0,00	24	0,16	162	1,07	15.187	100,00
Abruzzo	2.544	87,66	339	11,68	6	0,21	9	0,31	4	0,14	2.902	100,00
Molise	518	98,85	3	0,57	0	0,00	3	0,57	0	0,00	524	100,00
Campania (b)	3.219	73,23	1.158	26,34	7	0,16	0	0,00	12	0,27	4.396	100,00
Puglia	12.045	96,27	206	1,65	89	0,71	152	1,21	20	0,16	12.512	100,00
Basilicata	572	93,01	13	2,11	1	0,16	22	3,58	7	1,14	615	100,00
Calabria	2.811	89,95	278	8,90	2	0,06	5	0,16	29	0,93	3.125	100,00
Sicilia	8.721	94,76	282	3,06	69	0,75	73	0,79	58	0,63	9.203	100,00
Sardegna	2.345	97,26	8	0,33	3	0,12	50	2,07	5	0,21	2.411	100,00
Nord-ovest	34.805	91,18	2.656	6,96	298	0,78	221	0,58	193	0,51	38.173	100,00
Nord-est	18.245	82,93	2.916	13,25	98	0,45	614	2,79	128	0,58	22.001	100,00
<b>Nord</b>	<b>53.050</b>	<b>88,16</b>	<b>5.572</b>	<b>9,26</b>	<b>396</b>	<b>0,66</b>	<b>835</b>	<b>1,39</b>	<b>321</b>	<b>0,53</b>	<b>60.174</b>	<b>100,00</b>
<b>Centro</b>	<b>19.351</b>	<b>68,48</b>	<b>8.419</b>	<b>29,80</b>	<b>39</b>	<b>0,14</b>	<b>231</b>	<b>0,82</b>	<b>216</b>	<b>0,76</b>	<b>28.256</b>	<b>100,00</b>
Sud (b)	21.709	90,18	1.997	8,30	105	0,44	191	0,79	72	0,30	24.074	100,00
Isole	11.066	95,28	290	2,50	72	0,62	123	1,06	63	0,54	11.614	100,00
<b>Mezzogiorno (b)</b>	<b>32.775</b>	<b>91,84</b>	<b>2.287</b>	<b>6,41</b>	<b>177</b>	<b>0,50</b>	<b>314</b>	<b>0,88</b>	<b>135</b>	<b>0,38</b>	<b>35.688</b>	<b>100,00</b>
<b>ITALIA (b)</b>	<b>105.176</b>	<b>84,74</b>	<b>16.278</b>	<b>13,11</b>	<b>612</b>	<b>0,49</b>	<b>1.380</b>	<b>1,11</b>	<b>672</b>	<b>0,54</b>	<b>124.118</b>	<b>100,00</b>

(a) A seguito dell'arrotondamento alla seconda cifra decimale, talvolta la somma delle percentuali non è esattamente uguale a 100.

(b) I dati relativi alla regione Campania sono incompleti.

**Tavola 3.14 - Interruzioni volontarie della gravidanza per soggetto che ha rilasciato la certificazione e regione di intervento - Anno 2003 (valori assoluti e composizioni percentuali)**

REGIONI DI INTERVENTO	Certificazione												Totale (a)	
	Consultorio familiare pubblico		Medico di fiducia		Servizio ostetrico ginecologico dell'istituto di cura		Atra Struttura socio-sanitaria		Mancante per immediato pericolo di vita della donna		Non indicato			
	N.	%	N.	%	N.	%	N.	%	N.	%	N.	%	N.	%
Piemonte	6.503	59,56	2.652	24,29	1.661	15,21	59	0,54	2	0,02	68	0,62	10.919	100,00
Valle d'Aosta	19	6,46	140	47,62	131	44,56	0	0,00	0	0,00	3	1,02	294	100,00
Lombardia	8.063	34,95	8.151	35,33	5.955	25,81	704	3,05	1	0,00	220	0,95	23.069	100,00
Trentino-Alto Adige	326	18,59	953	54,33	464	26,45	11	0,63	0	0,00	0	0,00	1.754	100,00
<i>Bozano-Bozen</i>	22	4,19	128	24,38	374	71,24	1	0,19	0	0,00	0	0,00	525	100,00
<i>Trento</i>	304	24,74	825	67,13	90	7,32	10	0,81	0	0,00	0	0,00	1.229	100,00
Veneto	2.675	39,51	1.960	28,95	1.970	29,09	97	1,43	0	0,00	88	1,30	6.771	100,00
Friuli-Venezia Giulia	404	18,34	521	23,65	1.203	54,61	61	2,77	0	0,00	64	2,91	2.203	100,00
Liguria	1.370	35,21	1.418	36,44	948	24,36	154	3,96	1	0,03	0	0,00	3.891	100,00
Emilia-Romagna	5.589	49,58	3.702	32,84	1.830	16,23	151	1,34	1	0,01	0	0,00	11.273	100,00
Toscana	3.206	39,56	2.978	36,75	1.570	19,37	202	2,49	0	0,00	72	0,89	8.104	100,00
Umbria	951	41,47	814	35,50	483	21,06	20	0,87	0	0,00	43	1,88	2.293	100,00
Marche	516	19,31	902	33,76	964	36,08	238	8,91	0	0,00	30	1,12	2.672	100,00
Lazio	7.891	51,96	2.313	15,23	4.679	30,81	278	1,83	3	0,02	5	0,03	15.187	100,00
Abruzzo	188	6,48	908	31,29	1.755	60,48	11	0,38	0	0,00	25	0,86	2.902	100,00
Molise	153	29,20	87	16,60	275	52,48	2	0,38	0	0,00	23	4,39	524	100,00
Campania (b)	426	9,69	1.269	28,87	2.697	61,35	4	0,09	0	0,00	5	0,11	4.396	100,00
Puglia	1.303	10,41	7.275	58,14	3.644	29,12	125	1,00	0	0,00	300	2,40	12.512	100,00
Basilicata	110	17,89	99	16,10	393	63,90	7	1,14	0	0,00	8	1,30	615	100,00
Calabria	657	21,02	1.644	52,61	785	25,12	12	0,38	4	0,13	23	0,74	3.125	100,00
Sicilia	1.680	18,25	2.383	25,89	4.879	53,02	90	0,98	3	0,03	168	1,83	9.203	100,00
Sardegna	285	11,82	1.281	53,13	720	29,86	57	2,36	0	0,00	151	6,26	2.411	100,00
Nord-ovest	15.955	41,80	12.361	32,38	8.695	22,78	917	2,40	4	0,01	241	0,63	38.173	100,00
Nord-est	8.994	40,88	7.136	32,43	5.467	24,85	320	1,45	1	0,00	83	0,38	22.001	100,00
<b>Nord</b>	<b>24.949</b>	<b>41,46</b>	<b>19.497</b>	<b>32,40</b>	<b>14.162</b>	<b>23,54</b>	<b>1.237</b>	<b>2,06</b>	<b>5</b>	<b>0,01</b>	<b>324</b>	<b>0,54</b>	<b>60.174</b>	<b>100,00</b>
<b>Centro</b>	<b>12.564</b>	<b>44,46</b>	<b>7.007</b>	<b>24,80</b>	<b>7.696</b>	<b>27,24</b>	<b>738</b>	<b>2,61</b>	<b>3</b>	<b>0,01</b>	<b>248</b>	<b>0,88</b>	<b>28.256</b>	<b>100,00</b>
Sud (b)	2.837	11,78	11.282	46,86	9.549	39,67	161	0,67	4	0,02	384	1,60	24.074	100,00
Isole	1.965	16,92	3.664	31,55	5.599	48,21	147	1,27	3	0,03	319	2,75	11.614	100,00
<b>Mezzogiorno (b)</b>	<b>4.802</b>	<b>13,46</b>	<b>14.946</b>	<b>41,88</b>	<b>15.148</b>	<b>42,45</b>	<b>308</b>	<b>0,86</b>	<b>7</b>	<b>0,02</b>	<b>477</b>	<b>1,34</b>	<b>35.688</b>	<b>100,00</b>
<b>ITALIA (b)</b>	<b>42.315</b>	<b>34,09</b>	<b>41.450</b>	<b>33,40</b>	<b>37.006</b>	<b>29,82</b>	<b>2.283</b>	<b>1,84</b>	<b>15</b>	<b>0,01</b>	<b>1.049</b>	<b>0,85</b>	<b>124.118</b>	<b>100,00</b>

(a) A seguito dell'arrotondamento alla seconda cifra decimale, talvolta la somma delle percentuali non è esattamente uguale a 100.

(b) I dati relativi alla regione Campania sono incompleti.

**Tavola 3.15 - Interruzioni volontarie della gravidanza per urgenza e regione di intervento - Anno 2003 (valori assoluti e composizioni percentuali)**

REGIONI DI INTERVENTO	Urgenza						Totale (a)	
	Urgente		Non urgente		Non indicato		N.	%
	N.	%	N.	%	N.	%		
Piemonte	848	7,77	10.030	91,86	41	0,38	10.919	100,00
Valle d'Aosta	19	6,46	275	93,54	0	0,00	294	100,00
Lombardia	1.257	5,45	21.393	92,73	419	1,82	23.069	100,00
Trentino-Alto Adige	99	5,64	1.655	94,36	0	0,00	1.754	100,00
<i>Bolzano-Bozen</i>	29	5,52	496	94,48	0	0,00	525	100,00
<i>Trento</i>	70	5,70	1.159	94,30	0	0,00	1.229	100,00
Veneto	472	6,97	5.993	88,51	306	4,52	6.771	100,00
Friuli-Venezia Giulia	126	5,72	2.077	94,28	0	0,00	2.203	100,00
Liguria	162	4,16	3.729	95,84	0	0,00	3.891	100,00
Emilia-Romagna	2.524	22,39	8.749	77,61	0	0,00	11.273	100,00
Toscana	2.228	27,49	5.823	71,85	53	0,65	8.104	100,00
Umbria	60	2,62	2.215	96,60	18	0,78	2.293	100,00
Marche	188	7,04	2.398	89,75	86	3,22	2.672	100,00
Lazio	1.282	8,44	13.870	91,33	35	0,23	15.187	100,00
Abruzzo	172	5,93	2.723	93,83	7	0,24	2.902	100,00
Molise	15	2,86	506	96,56	3	0,57	524	100,00
Campania (b)	536	12,19	3.860	87,81	0	0,00	4.396	100,00
Puglia	1.286	10,28	10.489	83,83	737	5,89	12.512	100,00
Basilicata	85	13,82	380	61,79	150	24,39	615	100,00
Calabria	297	9,50	2.818	90,18	10	0,32	3.125	100,00
Sicilia	274	2,98	8.668	94,19	261	2,84	9.203	100,00
Sardegna	225	9,33	2.115	87,72	71	2,94	2.411	100,00
Nord-ovest	2.286	5,99	35.427	92,81	460	1,21	38.173	100,00
Nord-est	3.221	14,64	18.474	83,97	306	1,39	22.001	100,00
<b>Nord</b>	<b>5.507</b>	<b>9,15</b>	<b>53.901</b>	<b>89,58</b>	<b>766</b>	<b>1,27</b>	<b>60.174</b>	<b>100,00</b>
<b>Centro</b>	<b>3.758</b>	<b>13,30</b>	<b>24.306</b>	<b>86,02</b>	<b>192</b>	<b>0,68</b>	<b>28.256</b>	<b>100,00</b>
Sud (b)	2.391	9,93	20.776	86,30	907	3,77	24.074	100,00
Isole	499	4,30	10.783	92,84	332	2,86	11.614	100,00
<b>Mezzogiorno (b)</b>	<b>2.890</b>	<b>8,10</b>	<b>31.559</b>	<b>88,43</b>	<b>1.239</b>	<b>3,47</b>	<b>35.688</b>	<b>100,00</b>
<b>ITALIA (b)</b>	<b>12.155</b>	<b>9,79</b>	<b>109.766</b>	<b>88,44</b>	<b>2.197</b>	<b>1,77</b>	<b>124.118</b>	<b>100,00</b>

(a) A seguito dell'arrotondamento alla seconda cifra decimale, talvolta la somma delle percentuali non è esattamente uguale a 100.

(b) I dati relativi alla regione Campania sono incompleti.

**Tavola 3.16 - Interruzioni volontarie della gravidanza per luogo e regione di intervento - Anno 2003 (valori assoluti e composizioni percentuali)**

REGIONI DI INTERVENTO	Luogo di intervento				Totale (a)	
	Istituto di cura o ambulatorio pubblico		Casa di cura o ambulatorio privato		N.	%
	N.	%	N.	%		
Piemonte	10.918	99,99	1	0,01	10.919	100,00
Valle d'Aosta	294	100,00	0	0,00	294	100,00
Lombardia	23.069	100,00	0	0,00	23.069	100,00
Trentino-Alto Adige	1.000	57,01	754	42,99	1.754	100,00
<i>    Bolzano-Bozen</i>	<i>525</i>	<i>100,00</i>	<i>0</i>	<i>0,00</i>	<i>525</i>	<i>100,00</i>
<i>    Trento</i>	<i>475</i>	<i>38,65</i>	<i>754</i>	<i>61,35</i>	<i>1229</i>	<i>100,00</i>
Veneto	6.771	100,00	0	0,00	6.771	100,00
Friuli-Venezia Giulia	2.163	98,18	40	1,82	2.203	100,00
Liguria	3.891	100,00	0	0,00	3.891	100,00
Emilia-Romagna	10.470	92,88	803	7,12	11.273	100,00
Toscana	8.104	100,00	0	0,00	8.104	100,00
Umbria	2.293	100,00	0	0,00	2.293	100,00
Marche	2.672	100,00	0	0,00	2.672	100,00
Lazio	14.650	96,46	537	3,54	15.187	100,00
Abruzzo	2.890	99,59	12	0,41	2.902	100,00
Molise	524	100,00	0	0,00	524	100,00
Campania (b)	4.396	100,00	0	0,00	4.396	100,00
Puglia	5.836	46,64	6.676	53,36	12.512	100,00
Basilicata	615	100,00	0	0,00	615	100,00
Calabria	2.900	92,80	225	7,20	3.125	100,00
Sicilia	8.938	97,10	265	2,88	9.203	100,00
Sardegna	1.545	64,08	866	35,92	2.411	100,00
Nord-ovest	38.172	100,00	1	0,00	38.173	100,00
Nord-est	20.404	92,74	1.597	7,26	22.001	100,00
<b>Nord</b>	<b>58.576</b>	<b>97,34</b>	<b>1.598</b>	<b>2,66</b>	<b>60.174</b>	<b>100,00</b>
<b>Centro</b>	<b>27.719</b>	<b>98,10</b>	<b>537</b>	<b>1,90</b>	<b>28.256</b>	<b>100,00</b>
Sud (b)	17.161	71,28	6.913	28,72	24.074	100,00
Isole	10.483	90,26	1.131	9,74	11.614	100,00
<b>Mezzogiorno (b)</b>	<b>27.644</b>	<b>77,46</b>	<b>8.044</b>	<b>22,54</b>	<b>35.688</b>	<b>100,00</b>
<b>ITALIA (b)</b>	<b>113.939</b>	<b>91,80</b>	<b>10.179</b>	<b>8,20</b>	<b>124.118</b>	<b>100,00</b>

(a) A seguito dell'arrotondamento alla seconda cifra decimale, talvolta la somma delle percentuali non è esattamente uguale a 100.

(b) I dati relativi alla regione Campania sono incompleti.

**Tavola 3.17 - Interruzioni volontarie della gravidanza per cittadinanza e regione di intervento - Anno 2003**

REGIONI DI INTERVENTO	Cittadinanza									
	Italia	Unione europea	Europa centro-orientale	Romania	Albania	Ucraina	Altri paesi europei	Africa	Marocco	Nigeria
Piemonte	7.341	47	2.041	1.370	291	88	4	736	339	221
Valle d'Aosta	267	1	11	6	1	0	0	8	5	0
Lombardia	14.415	117	2.752	1.218	478	456	22	1.585	499	281
Trentino-Alto Adige	1.429	6	191	41	40	16	1	44	17	11
<i>    Bolzano-Bozen</i>	382	0	91	10	19	5	1	15	6	4
<i>    Trento</i>	1.047	6	100	31	21	11	0	29	11	7
Veneto	4.189	30	1.339	515	179	103	6	613	183	153
Friuli-Venezia Giulia	1.640	10	285	72	78	24	0	161	21	27
Liguria	2.692	16	276	94	90	20	3	134	34	50
Emilia-Romagna	7.462	61	1.763	518	299	256	30	1.021	352	200
Toscana	5.747	65	1.209	604	255	83	4	284	102	78
Umbria	1.472	15	453	160	90	70	2	116	33	21
Marche	1.862	6	440	116	100	50	0	139	51	26
Lazio	10.458	87	2.990	2.035	118	306	6	380	50	48
Abruzzo	2.376	10	339	114	55	67	4	61	18	19
Molise	486	0	30	12	6	4	1	1	1	0
Campania (a)	3.810	3	492	61	19	294	3	33	10	6
Puglia	11.991	17	310	59	123	48	3	71	9	15
Basilicata	582	0	21	7	7	4	0	6	4	0
Calabria	2.760	4	265	58	12	87	1	35	24	1
Sicilia	8.609	17	217	70	31	18	9	138	19	3
Sardegna	2.254	6	73	17	6	18	0	29	7	12
<b>Nord-ovest</b>	<b>24.715</b>	<b>181</b>	<b>5.080</b>	<b>2.688</b>	<b>860</b>	<b>564</b>	<b>29</b>	<b>2.463</b>	<b>877</b>	<b>552</b>
<b>Nord-est</b>	<b>14.720</b>	<b>107</b>	<b>3.578</b>	<b>1.146</b>	<b>596</b>	<b>399</b>	<b>37</b>	<b>1.839</b>	<b>573</b>	<b>391</b>
<b>Nord</b>	<b>39.435</b>	<b>288</b>	<b>8.658</b>	<b>3.834</b>	<b>1.456</b>	<b>963</b>	<b>66</b>	<b>4.302</b>	<b>1.450</b>	<b>943</b>
<b>Centro</b>	<b>19.539</b>	<b>173</b>	<b>5.092</b>	<b>2.915</b>	<b>563</b>	<b>509</b>	<b>12</b>	<b>919</b>	<b>236</b>	<b>173</b>
<b>Sud (a)</b>	<b>22.005</b>	<b>34</b>	<b>1.457</b>	<b>311</b>	<b>222</b>	<b>504</b>	<b>12</b>	<b>207</b>	<b>66</b>	<b>41</b>
<b>Isole</b>	<b>10.863</b>	<b>23</b>	<b>290</b>	<b>87</b>	<b>37</b>	<b>36</b>	<b>9</b>	<b>167</b>	<b>26</b>	<b>15</b>
<b>Mezzogiorno (a)</b>	<b>32.868</b>	<b>57</b>	<b>1.747</b>	<b>398</b>	<b>259</b>	<b>540</b>	<b>21</b>	<b>374</b>	<b>92</b>	<b>56</b>
<b>ITALIA (a)</b>	<b>91.842</b>	<b>518</b>	<b>15.497</b>	<b>7.147</b>	<b>2.278</b>	<b>2.012</b>	<b>99</b>	<b>5.595</b>	<b>1.778</b>	<b>1.172</b>

REGIONI DI INTERVENTO	America del nord	America centro-meridionale	Ecuador	Perù	Asia	Rep. popolare cinese	Filippine	Australia, Oceania e altro	Non indicato	Totale
Piemonte	0	587	132	273	162	93	27	1	0	10.919
Valle d'Aosta	0	6	0	0	1	0	0	0	0	294
Lombardia	13	2.823	1.216	915	1.263	386	322	3	76	23.069
Trentino-Alto Adige	1	51	10	16	31	7	2	0	0	1.754
<i>    Bolzano-Bozen</i>	1	21	1	11	14	1	1	0	0	525
<i>    Trento</i>	0	30	9	5	17	6	1	0	0	1.229
Veneto	16	171	17	22	331	131	17	3	73	6.771
Friuli-Venezia Giulia	0	49	1	5	38	12	2	0	20	2.203
Liguria	1	718	585	58	51	28	5	0	0	3.891
Emilia-Romagna	12	356	96	71	546	241	72	0	22	11.273
Toscana	21	378	36	192	367	179	62	3	26	8.104
Umbria	4	156	99	23	42	13	6	0	33	2.293
Marche	2	104	9	41	97	41	6	0	22	2.672
Lazio	18	830	298	306	415	74	168	3	0	15.187
Abruzzo	0	42	0	4	40	32	0	0	30	2.902
Molise	0	5	0	0	0	0	0	0	1	524
Campania (a)	0	24	2	4	31	4	6	0	0	4.396
Puglia	2	21	1	3	41	29	6	1	55	12.512
Basilicata	0	3	0	0	2	1	0	0	1	615
Calabria	0	10	0	0	23	13	6	1	40	3.125
Sicilia	6	31	8	1	123	13	19	0	39	9.203
Sardegna	6	9	0	0	20	12	6	1	13	2.411
<b>Nord-ovest</b>	<b>14</b>	<b>4.134</b>	<b>1.933</b>	<b>1.246</b>	<b>1.477</b>	<b>507</b>	<b>354</b>	<b>4</b>	<b>76</b>	<b>38.173</b>
<b>Nord-est</b>	<b>29</b>	<b>627</b>	<b>124</b>	<b>114</b>	<b>946</b>	<b>391</b>	<b>93</b>	<b>3</b>	<b>115</b>	<b>22.001</b>
<b>Nord</b>	<b>43</b>	<b>4.761</b>	<b>2.057</b>	<b>1.360</b>	<b>2.423</b>	<b>898</b>	<b>447</b>	<b>7</b>	<b>191</b>	<b>60.174</b>
<b>Centro</b>	<b>45</b>	<b>1.468</b>	<b>442</b>	<b>562</b>	<b>921</b>	<b>307</b>	<b>242</b>	<b>6</b>	<b>81</b>	<b>28.256</b>
<b>Sud (a)</b>	<b>2</b>	<b>105</b>	<b>3</b>	<b>11</b>	<b>137</b>	<b>79</b>	<b>18</b>	<b>2</b>	<b>127</b>	<b>24.074</b>
<b>Isole</b>	<b>12</b>	<b>40</b>	<b>8</b>	<b>1</b>	<b>143</b>	<b>25</b>	<b>25</b>	<b>1</b>	<b>52</b>	<b>11.614</b>
<b>Mezzogiorno (a)</b>	<b>14</b>	<b>145</b>	<b>11</b>	<b>12</b>	<b>280</b>	<b>104</b>	<b>43</b>	<b>3</b>	<b>179</b>	<b>35.688</b>
<b>ITALIA (a)</b>	<b>102</b>	<b>6.374</b>	<b>2.510</b>	<b>1.934</b>	<b>3.624</b>	<b>1.309</b>	<b>732</b>	<b>16</b>	<b>451</b>	<b>124.118</b>

(a) I dati relativi alla regione Campania sono incompleti.

**Tavola 3.18 - Interruzioni volontarie della gravidanza delle donne straniere per classe di età e regione di residenza - Anno 2003**

REGIONI DI RESIDENZA	Classi di età										Totale
	Fino a 14 anni	15-19	20-24	25-29	30-34	35-39	40-44	45-49	50 e oltre	Non indicato	
Piemonte	1	110	517	658	595	316	95	4	0	1	2.297
Valle d'Aosta	0	2	4	6	7	4	3	0	0	1	27
Lombardia	6	331	1.693	2.234	1.807	947	279	14	1	1	7.313
Trentino-Alto Adige	0	7	59	84	70	34	15	0	0	0	269
<i>Bolzano-Bozen</i>	0	0	35	48	35	10	9	0	0	0	137
<i>Trento</i>	0	7	24	36	35	24	6	0	0	0	132
Veneto	4	98	520	700	491	266	77	6	1	0	2.163
Friuli-Venezia Giulia	1	21	88	129	147	75	24	0	0	0	485
Liguria	2	73	254	299	231	119	37	4	0	0	1.019
Emilia-Romagna	3	133	666	870	686	432	134	4	1	0	2.929
Toscana	2	68	407	543	424	255	66	2	0	20	1.787
Umbria	1	28	178	216	184	102	38	0	0	3	750
Marche	2	19	160	235	186	106	37	1	0	1	747
Lazio	2	157	703	907	834	479	155	5	1	0	3.243
Abruzzo	1	18	93	139	104	53	17	2	0	4	431
Molise	0	0	6	12	11	3	1	0	0	0	33
Campania (a)	0	14	110	144	155	102	52	3	0	0	580
Puglia	0	21	103	120	110	48	17	2	0	4	425
Basilicata	0	0	4	23	7	6	3	0	0	1	44
Calabria	0	8	59	80	65	35	22	0	0	5	274
Sicilia	0	18	115	124	109	80	28	1	0	4	479
Sardegna	0	3	18	26	30	20	6	0	0	1	104
<b>Nord-ovest</b>	<b>9</b>	<b>516</b>	<b>2.468</b>	<b>3.197</b>	<b>2.640</b>	<b>1.386</b>	<b>414</b>	<b>22</b>	<b>1</b>	<b>3</b>	<b>10.656</b>
<b>Nord-est</b>	<b>8</b>	<b>259</b>	<b>1.333</b>	<b>1.783</b>	<b>1.394</b>	<b>807</b>	<b>250</b>	<b>10</b>	<b>2</b>	<b>0</b>	<b>5.846</b>
<b>Nord</b>	<b>17</b>	<b>775</b>	<b>3.801</b>	<b>4.980</b>	<b>4.034</b>	<b>2.193</b>	<b>664</b>	<b>32</b>	<b>3</b>	<b>3</b>	<b>16.502</b>
<b>Centro</b>	<b>7</b>	<b>272</b>	<b>1.448</b>	<b>1.901</b>	<b>1.628</b>	<b>942</b>	<b>296</b>	<b>8</b>	<b>1</b>	<b>24</b>	<b>6.527</b>
Sud (a)	1	61	375	518	452	247	112	7	0	14	1.787
Isole	0	21	133	150	139	100	34	1	0	5	583
<b>Mezzogiorno (a)</b>	<b>1</b>	<b>82</b>	<b>508</b>	<b>668</b>	<b>591</b>	<b>347</b>	<b>146</b>	<b>8</b>	<b>0</b>	<b>19</b>	<b>2.370</b>
<b>ITALIA (a)</b>	<b>25</b>	<b>1.129</b>	<b>5.757</b>	<b>7.549</b>	<b>6.253</b>	<b>3.482</b>	<b>1.106</b>	<b>48</b>	<b>4</b>	<b>46</b>	<b>25.399</b>
Esteri	8	345	1.727	1.644	1.131	611	164	14	0	5	5.649
Non indicato	2	43	216	253	148	82	20	1	0	12	777
<b>TOTALE (a)</b>	<b>35</b>	<b>1.517</b>	<b>7.700</b>	<b>9.446</b>	<b>7.532</b>	<b>4.175</b>	<b>1.290</b>	<b>63</b>	<b>4</b>	<b>63</b>	<b>31.825</b>

(a) I dati relativi alla regione Campania sono incompleti.



## Capitolo 4 - Dati e indicatori provinciali

**Tavola 4.1 - Interruzioni volontarie della gravidanza per classe di età e provincia di intervento - Anno 2003**

PROVINCE DI INTERVENTO	Classi di età										Totale
	Fino a 14 anni	15-19	20-24	25-29	30-34	35-39	40-44	45-49	50 e oltre	Non indicato	
Torino	12	596	1.461	1.650	1.629	1.137	428	30	2	0	6.945
Vercelli	0	36	76	102	106	78	35	3	0	0	436
Biella	0	16	44	65	53	51	17	1	0	0	247
Verbano-Cusio-Ossola	1	22	48	43	45	38	12	0	0	0	209
Novara	0	58	118	165	123	109	59	2	0	0	634
Cuneo	1	88	187	210	235	189	75	8	1	0	994
Asti	0	36	80	94	71	70	26	1	0	0	378
Alessandria	3	99	196	242	247	192	83	14	0	0	1.076
<b>Piemonte</b>	<b>17</b>	<b>951</b>	<b>2.210</b>	<b>2.571</b>	<b>2.509</b>	<b>1.864</b>	<b>735</b>	<b>59</b>	<b>3</b>	<b>0</b>	<b>10.919</b>
<b>Valle d'Aosta</b>	<b>0</b>	<b>23</b>	<b>44</b>	<b>66</b>	<b>55</b>	<b>71</b>	<b>24</b>	<b>4</b>	<b>0</b>	<b>7</b>	<b>294</b>
Varese	2	125	288	383	352	328	132	8	1	0	1.619
Como	2	74	164	217	190	171	65	12	0	0	895
Sondrio	2	17	43	46	65	46	19	0	0	0	238
Milano	20	807	2.491	2.846	2.776	2.064	796	57	2	1	11.860
Bergamo	1	161	503	603	509	368	130	9	0	2	2.286
Brescia	4	153	500	632	606	454	186	8	0	0	2.543
Pavia	3	107	224	307	263	218	76	4	0	0	1.202
Cremona	1	49	119	160	135	90	41	2	0	0	597
Mantova	0	89	169	242	254	174	69	4	0	0	1.001
Lecco	1	38	71	101	97	76	29	2	0	0	415
Lodi	1	32	84	92	94	69	40	1	0	0	413
<b>Lombardia</b>	<b>37</b>	<b>1.652</b>	<b>4.656</b>	<b>5.629</b>	<b>5.341</b>	<b>4.058</b>	<b>1.583</b>	<b>107</b>	<b>3</b>	<b>3</b>	<b>23.069</b>
Bolzano-Bozen	1	48	90	114	104	109	51	8	0	0	525
Trento	3	87	231	277	281	224	115	10	1	0	1.229
<b>Trentino-Alto Adige</b>	<b>4</b>	<b>135</b>	<b>321</b>	<b>391</b>	<b>385</b>	<b>333</b>	<b>166</b>	<b>18</b>	<b>1</b>	<b>0</b>	<b>1.754</b>
Verona	2	72	176	217	201	138	62	3	0	0	871
Vicenza	2	72	201	295	222	175	72	5	0	0	1.044
Belluno	2	45	60	106	113	91	38	2	0	0	457
Treviso	1	93	220	276	286	208	85	10	0	0	1.179
Venezia	2	79	319	362	336	262	90	10	0	0	1.460
Padova	2	105	328	377	331	244	112	5	2	0	1.506
Rovigo	1	15	25	68	72	47	24	2	0	0	254
<b>Veneto</b>	<b>12</b>	<b>481</b>	<b>1.329</b>	<b>1.701</b>	<b>1.561</b>	<b>1.165</b>	<b>483</b>	<b>37</b>	<b>2</b>	<b>0</b>	<b>6.771</b>
Pordenone	0	26	81	119	123	95	36	1	0	0	481
Udine	3	63	170	204	213	161	77	2	0	0	893
Gorizia	0	18	47	55	64	77	30	0	0	0	291
Trieste	1	32	96	118	115	127	48	1	0	0	538
<b>Friuli-Venezia Giulia</b>	<b>4</b>	<b>139</b>	<b>394</b>	<b>496</b>	<b>515</b>	<b>460</b>	<b>191</b>	<b>4</b>	<b>0</b>	<b>0</b>	<b>2.203</b>
Imperia	2	42	95	122	108	87	36	3	0	0	495
Savona	0	22	88	101	111	88	29	3	0	0	442
Genova	7	181	479	573	556	457	171	11	1	0	2.436
La Spezia	1	43	90	103	115	114	45	7	0	0	518
<b>Liguria</b>	<b>10</b>	<b>288</b>	<b>752</b>	<b>899</b>	<b>890</b>	<b>746</b>	<b>281</b>	<b>24</b>	<b>1</b>	<b>0</b>	<b>3.891</b>
Piacenza	0	39	93	141	126	92	36	2	0	1	530
Parma	4	84	241	260	241	182	92	7	0	0	1.111
Reggio nell'Emilia	1	73	252	331	321	285	103	4	0	0	1.370
Modena	2	114	382	466	442	328	133	12	0	0	1.879
Bologna	5	177	620	759	679	509	231	18	0	0	2.998
Ferrara	0	34	116	155	163	135	57	1	0	0	661
Ravenna	1	76	174	239	278	221	108	13	0	0	1.110
Forlì	1	53	123	152	156	109	57	5	1	0	657
Rimini	1	69	197	226	212	182	59	11	0	0	957
<b>Emilia-Romagna</b>	<b>15</b>	<b>719</b>	<b>2.198</b>	<b>2.729</b>	<b>2.618</b>	<b>2.043</b>	<b>876</b>	<b>73</b>	<b>1</b>	<b>1</b>	<b>11.273</b>
Massa-Carrara	3	41	87	122	128	109	51	2	0	0	543
Lucca	1	55	117	167	146	129	59	8	0	0	682
Pistoia	1	39	89	157	128	98	39	3	1	2	557
Firenze	5	111	379	478	425	325	130	7	0	20	1.880
Livorno	0	47	131	172	202	174	59	7	0	0	792
Pisa	1	88	241	270	289	238	103	11	0	4	1.245
Arezzo	1	54	134	159	185	162	63	4	1	0	763
Siena	0	48	141	170	166	132	59	6	1	0	723
Grosseto	0	47	85	101	132	91	30	5	0	1	492
Prato	2	29	81	103	92	61	30	2	0	27	427
<b>Toscana</b>	<b>14</b>	<b>559</b>	<b>1.485</b>	<b>1.899</b>	<b>1.893</b>	<b>1.519</b>	<b>623</b>	<b>55</b>	<b>3</b>	<b>54</b>	<b>8.104</b>
Perugia	1	101	355	396	388	334	147	11	0	15	1.748
Terni	0	37	118	132	114	96	42	5	0	1	545
<b>Umbria</b>	<b>1</b>	<b>138</b>	<b>473</b>	<b>528</b>	<b>502</b>	<b>430</b>	<b>189</b>	<b>16</b>	<b>0</b>	<b>16</b>	<b>2.293</b>
Pesaro e Urbino	2	31	128	128	140	105	53	7	1	0	595
Ancona	5	49	112	190	169	157	70	4	1	0	757
Macerata	2	76	213	244	229	207	81	4	1	10	1.067
Ascoli Piceno	1	23	50	67	49	36	25	1	0	1	253
<b>Marche</b>	<b>10</b>	<b>179</b>	<b>503</b>	<b>629</b>	<b>587</b>	<b>505</b>	<b>229</b>	<b>16</b>	<b>3</b>	<b>11</b>	<b>2.672</b>

**Tavola 4.1 segue - Interruzioni volontarie della gravidanza per classe di età e provincia di intervento - Anno 2003**

PROVINCE DI INTERVENTO	Classi di età										Totale
	Fino a 14 anni	15-19	20-24	25-29	30-34	35-39	40-44	45-49	50 e oltre	Non indicato	
Viterbo	1	32	108	139	111	104	43	3	0	0	541
Rieti	1	17	31	49	44	52	23	1	0	0	218
Roma	23	1.031	2.730	3.016	2.955	2.224	864	55	2	0	12.900
Latina	3	110	239	280	297	260	111	9	0	0	1.309
Frosinone	0	18	27	42	47	54	30	1	0	0	219
<b>Lazio</b>	<b>28</b>	<b>1.208</b>	<b>3.135</b>	<b>3.526</b>	<b>3.454</b>	<b>2.694</b>	<b>1.071</b>	<b>69</b>	<b>2</b>	<b>0</b>	<b>15.187</b>
L'Aquila	3	51	131	172	151	133	69	9	2	4	725
Teramo	0	20	92	129	100	103	40	1	0	12	497
Pescara	1	76	187	234	205	178	90	5	1	6	983
Chieti	1	50	106	172	145	142	57	9	0	15	697
<b>Abruzzo</b>	<b>5</b>	<b>197</b>	<b>516</b>	<b>707</b>	<b>601</b>	<b>556</b>	<b>256</b>	<b>24</b>	<b>3</b>	<b>37</b>	<b>2.902</b>
Isernia	0	14	25	24	24	31	16	2	0	0	136
Campobasso	1	32	78	61	90	79	40	4	0	3	388
<b>Molise</b>	<b>1</b>	<b>46</b>	<b>103</b>	<b>85</b>	<b>114</b>	<b>110</b>	<b>56</b>	<b>6</b>	<b>0</b>	<b>3</b>	<b>524</b>
Caserta	2	49	130	144	159	108	56	5	1	0	654
Benevento	0	46	111	136	152	166	65	4	0	0	680
Napoli	6	145	295	338	272	210	104	6	0	0	1.376
Avellino	1	100	227	242	278	299	128	6	0	1	1.282
Salerno	1	24	72	78	103	77	45	4	0	0	404
<b>Campania (a)</b>	<b>10</b>	<b>364</b>	<b>835</b>	<b>938</b>	<b>964</b>	<b>860</b>	<b>398</b>	<b>25</b>	<b>1</b>	<b>1</b>	<b>4.396</b>
Foggia	5	215	388	474	441	428	182	13	0	12	2.158
Bari	16	580	1.140	1.286	1.274	1.156	456	46	2	66	6.022
Taranto	2	91	191	194	215	178	85	10	0	6	972
Brindisi	7	127	271	330	330	309	104	16	0	10	1.504
Lecce	0	148	313	362	386	412	212	16	0	7	1.856
<b>Puglia</b>	<b>30</b>	<b>1.161</b>	<b>2.303</b>	<b>2.646</b>	<b>2.646</b>	<b>2.483</b>	<b>1.039</b>	<b>101</b>	<b>2</b>	<b>101</b>	<b>12.512</b>
Potenza	1	27	53	79	81	104	37	3	0	1	386
Matera	1	16	35	49	54	51	18	3	0	2	229
<b>Basilicata</b>	<b>2</b>	<b>43</b>	<b>88</b>	<b>128</b>	<b>135</b>	<b>155</b>	<b>55</b>	<b>6</b>	<b>0</b>	<b>3</b>	<b>615</b>
Cosenza	2	106	233	264	308	278	136	12	1	8	1.348
Catanzaro	2	62	125	156	168	175	97	10	2	2	799
Reggio di Calabria	3	36	110	125	149	147	60	4	0	4	638
Crotone	2	6	13	19	17	20	13	0	0	2	92
Vibo Valentia	1	21	26	59	61	47	30	1	0	2	248
<b>Calabria</b>	<b>10</b>	<b>231</b>	<b>507</b>	<b>623</b>	<b>703</b>	<b>667</b>	<b>336</b>	<b>27</b>	<b>3</b>	<b>18</b>	<b>3.125</b>
Trapani	4	75	108	113	126	118	49	4	1	0	598
Palermo	9	247	445	499	457	368	165	24	0	8	2.222
Messina	2	96	233	272	268	249	105	8	1	7	1.241
Agrigento	1	25	54	101	94	96	44	6	0	5	426
Caltanissetta	3	29	70	56	80	83	42	4	0	2	369
Enna	2	42	73	82	71	78	28	2	0	5	383
Catania	8	287	505	504	441	389	192	13	4	22	2.365
Ragusa	4	80	126	153	138	134	59	2	2	6	704
Siracusa	5	96	198	206	167	156	58	0	0	9	895
<b>Sicilia</b>	<b>38</b>	<b>977</b>	<b>1.812</b>	<b>1.986</b>	<b>1.842</b>	<b>1.671</b>	<b>742</b>	<b>63</b>	<b>8</b>	<b>64</b>	<b>9.203</b>
Sassari	2	69	149	192	157	162	66	7	0	7	811
Nuoro	0	26	21	27	29	42	25	1	0	1	172
Oristano	1	14	23	27	25	27	14	6	0	0	137
Cagliari	4	125	217	233	268	256	142	12	0	34	1.291
<b>Sardegna</b>	<b>7</b>	<b>234</b>	<b>410</b>	<b>479</b>	<b>479</b>	<b>487</b>	<b>247</b>	<b>26</b>	<b>0</b>	<b>42</b>	<b>2.411</b>
Nord-ovest	64	2.914	7.662	9.165	8.795	6.739	2.623	194	7	10	38.173
Nord-est	35	1.474	4.242	5.317	5.079	4.001	1.716	132	4	1	22.001
<b>Nord</b>	<b>99</b>	<b>4.388</b>	<b>11.904</b>	<b>14.482</b>	<b>13.874</b>	<b>10.740</b>	<b>4.339</b>	<b>326</b>	<b>11</b>	<b>11</b>	<b>60.174</b>
<b>Centro</b>	<b>53</b>	<b>2.084</b>	<b>5.596</b>	<b>6.582</b>	<b>6.436</b>	<b>5.148</b>	<b>2.112</b>	<b>156</b>	<b>8</b>	<b>81</b>	<b>28.256</b>
Sud (a)	58	2.042	4.352	5.127	5.163	4.831	2.140	189	9	163	24.074
Isole	45	1.211	2.222	2.465	2.321	2.158	989	89	8	106	11.614
<b>Mezzogiorno (a)</b>	<b>103</b>	<b>3.253</b>	<b>6.574</b>	<b>7.592</b>	<b>7.484</b>	<b>6.989</b>	<b>3.129</b>	<b>278</b>	<b>17</b>	<b>269</b>	<b>35.688</b>
<b>ITALIA (a)</b>	<b>255</b>	<b>9.725</b>	<b>24.074</b>	<b>28.656</b>	<b>27.794</b>	<b>22.877</b>	<b>9.580</b>	<b>760</b>	<b>36</b>	<b>361</b>	<b>124.118</b>

(a) I dati relativi alla regione Campania sono incompleti.

**Tavola 4.2 - Interruzioni volontarie della gravidanza per classe di età e provincia di residenza - Anno 2003**

PROVINCE DI RESIDENZA	Classi di età										Totale
	Fino a 14 anni	15-19	20-24	25-29	30-34	35-39	40-44	45-49	50 e oltre	Non indicato	
Torino	10	484	1.042	1.224	1.353	1.022	394	28	2	0	5.559
Vercelli	1	28	68	93	94	69	31	3	0	0	387
Biella	1	28	65	99	87	72	27	2	0	0	381
Verbano-Cusio-Ossola	1	27	52	48	55	47	19	1	0	0	250
Novara	1	59	125	168	143	130	63	2	0	1	692
Cuneo	1	79	182	195	239	181	76	5	1	0	959
Asti	0	39	92	113	94	83	31	2	0	0	454
Alessandria	4	90	173	235	238	181	81	12	0	0	1.014
<b>Piemonte</b>	<b>19</b>	<b>834</b>	<b>1.799</b>	<b>2.175</b>	<b>2.303</b>	<b>1.785</b>	<b>722</b>	<b>55</b>	<b>3</b>	<b>1</b>	<b>9.696</b>
<b>Valle d'Aosta</b>	<b>0</b>	<b>22</b>	<b>43</b>	<b>74</b>	<b>60</b>	<b>69</b>	<b>25</b>	<b>4</b>	<b>0</b>	<b>7</b>	<b>304</b>
Varese	1	115	253	336	323	305	117	9	1	0	1.460
Como	1	79	174	254	210	188	73	10	0	0	989
Sondrio	2	17	42	33	57	41	19	0	0	0	211
Milano	19	754	2.289	2.628	2.591	1.944	776	57	3	1	11.062
Bergamo	1	153	341	457	437	342	115	8	0	0	1.854
Brescia	3	155	471	624	565	425	183	11	0	1	2.438
Pavia	3	96	176	241	223	195	74	4	0	0	1.012
Cremona	2	51	128	174	169	110	54	2	0	0	690
Mantova	1	57	124	178	198	139	52	5	0	0	754
Lecco	0	39	80	104	120	85	28	1	0	1	458
Lodi	1	35	63	94	100	59	30	1	0	1	384
<b>Lombardia</b>	<b>34</b>	<b>1.551</b>	<b>4.141</b>	<b>5.123</b>	<b>4.993</b>	<b>3.833</b>	<b>1.521</b>	<b>108</b>	<b>4</b>	<b>4</b>	<b>21.312</b>
Bolzano-Bozen	1	56	106	129	121	131	62	8	0	0	614
Trento	3	63	145	166	197	151	82	9	0	0	816
<b>Trentino-Alto Adige</b>	<b>4</b>	<b>119</b>	<b>251</b>	<b>295</b>	<b>318</b>	<b>282</b>	<b>144</b>	<b>17</b>	<b>0</b>	<b>0</b>	<b>1.430</b>
Verona	2	99	266	339	291	209	100	4	1	0	1.311
Vicenza	1	76	204	297	252	187	80	5	0	0	1.102
Belluno	1	29	47	57	71	60	25	1	0	0	291
Treviso	2	103	262	320	328	251	99	9	0	0	1.374
Venezia	0	80	262	304	277	241	80	13	0	0	1.257
Padova	3	90	254	313	289	212	108	3	1	0	1.273
Rovigo	1	26	39	77	78	61	29	3	0	0	314
<b>Veneto</b>	<b>10</b>	<b>503</b>	<b>1.334</b>	<b>1.707</b>	<b>1.586</b>	<b>1.221</b>	<b>521</b>	<b>38</b>	<b>2</b>	<b>0</b>	<b>6.922</b>
Pordenone	2	25	88	136	139	112	39	1	0	0	542
Udine	2	61	159	176	200	145	78	1	0	0	822
Gorizia	0	11	38	48	47	53	21	0	0	0	218
Trieste	0	28	66	100	103	119	44	1	0	0	461
<b>Friuli-Venezia Giulia</b>	<b>4</b>	<b>125</b>	<b>351</b>	<b>460</b>	<b>489</b>	<b>429</b>	<b>182</b>	<b>3</b>	<b>0</b>	<b>0</b>	<b>2.043</b>
Imperia	2	43	89	114	102	88	38	3	1	0	480
Savona	0	34	97	107	128	105	33	5	0	0	509
Genova	6	170	438	519	520	436	163	12	0	0	2.264
La Spezia	0	46	93	106	127	112	45	8	1	0	538
<b>Liguria</b>	<b>8</b>	<b>293</b>	<b>717</b>	<b>846</b>	<b>877</b>	<b>741</b>	<b>279</b>	<b>28</b>	<b>2</b>	<b>0</b>	<b>3.791</b>
Piacenza	0	37	95	140	114	98	47	2	0	0	533
Parma	3	70	206	236	242	197	80	5	0	0	1.039
Reggio nell'Emilia	1	77	213	287	272	234	89	4	0	0	1.177
Modena	2	100	332	432	416	301	131	11	0	0	1.725
Bologna	4	131	391	561	533	437	202	14	0	0	2.273
Ferrara	1	36	114	161	177	149	60	3	1	0	702
Ravenna	1	59	128	194	220	164	86	9	0	0	861
Forlì	1	54	114	142	169	124	70	7	1	0	682
Rimini	1	49	111	166	152	140	44	7	0	0	670
<b>Emilia-Romagna</b>	<b>14</b>	<b>613</b>	<b>1.704</b>	<b>2.319</b>	<b>2.295</b>	<b>1.844</b>	<b>809</b>	<b>62</b>	<b>2</b>	<b>0</b>	<b>9.662</b>
Massa-Carrara	2	37	80	109	106	92	43	1	0	0	470
Lucca	3	51	129	175	150	140	59	7	0	1	715
Pistoia	0	34	86	123	117	93	49	2	1	2	507
Firenze	4	100	279	392	406	361	139	11	0	6	1.698
Livorno	0	54	111	162	197	180	56	6	0	0	766
Pisa	2	57	151	174	195	152	76	7	0	4	818
Arezzo	1	58	140	149	174	159	59	5	1	1	747
Siena	0	34	86	122	139	102	40	4	0	0	527
Grosseto	0	36	72	77	104	75	23	3	0	1	391
Prato	2	37	92	134	104	73	36	3	0	26	507
<b>Toscana</b>	<b>14</b>	<b>498</b>	<b>1.226</b>	<b>1.617</b>	<b>1.692</b>	<b>1.427</b>	<b>580</b>	<b>49</b>	<b>2</b>	<b>41</b>	<b>7.146</b>
Perugia	1	91	307	366	352	311	141	10	0	6	1.585
Terni	0	31	99	109	113	94	40	4	0	4	494
<b>Umbria</b>	<b>1</b>	<b>122</b>	<b>406</b>	<b>475</b>	<b>465</b>	<b>405</b>	<b>181</b>	<b>14</b>	<b>0</b>	<b>10</b>	<b>2.079</b>
Pesaro e Urbino	1	32	119	143	147	116	56	9	1	0	624
Ancona	6	58	147	211	172	162	75	5	1	4	841
Macerata	0	43	111	146	140	111	38	1	0	3	593
Ascoli Piceno	2	39	116	131	126	122	55	2	1	2	596
<b>Marche</b>	<b>9</b>	<b>172</b>	<b>493</b>	<b>631</b>	<b>585</b>	<b>511</b>	<b>224</b>	<b>17</b>	<b>3</b>	<b>9</b>	<b>2.654</b>

**Tavola 4.2 segue - Interruzioni volontarie della gravidanza per classe di età e provincia di residenza - Anno 2003**

PROVINCE DI RESIDENZA	Classi di età										Totale
	Fino a 14 anni	15-19	20-24	25-29	30-34	35-39	40-44	45-49	50 e oltre	Non indicato	
Viterbo	1	46	123	149	129	121	57	4	0	0	630
Rieti	2	20	39	71	59	64	32	4	0	1	292
Roma	20	880	2.085	2.452	2.511	1.982	767	50	3	0	10.750
Latina	4	100	215	238	258	228	106	7	0	0	1.156
Frosinone	1	62	153	158	174	155	68	4	0	0	775
<b>Lazio</b>	<b>28</b>	<b>1.108</b>	<b>2.615</b>	<b>3.068</b>	<b>3.131</b>	<b>2.550</b>	<b>1.030</b>	<b>69</b>	<b>3</b>	<b>1</b>	<b>13.603</b>
L'Aquila	2	43	110	141	134	115	67	5	2	3	622
Teramo	1	32	106	150	134	114	49	2	0	12	600
Pescara	2	53	143	170	143	154	70	2	1	3	741
Chieti	0	58	125	199	157	137	69	11	0	10	766
<b>Abruzzo</b>	<b>5</b>	<b>186</b>	<b>484</b>	<b>660</b>	<b>568</b>	<b>520</b>	<b>255</b>	<b>20</b>	<b>3</b>	<b>28</b>	<b>2.729</b>
Isernia	0	12	33	31	30	30	13	2	0	1	152
Campobasso	1	37	94	81	105	91	43	5	0	5	462
<b>Molise</b>	<b>1</b>	<b>49</b>	<b>127</b>	<b>112</b>	<b>135</b>	<b>121</b>	<b>56</b>	<b>7</b>	<b>0</b>	<b>6</b>	<b>614</b>
Caserta	1	54	141	155	153	107	51	8	1	0	671
Benevento	0	32	92	106	106	117	52	2	0	0	507
Napoli	6	193	410	473	430	325	156	8	0	0	2.001
Avellino	2	73	146	163	208	235	89	5	0	1	922
Salerno	1	46	164	155	136	114	66	5	0	0	687
<b>Campania (a)</b>	<b>10</b>	<b>398</b>	<b>953</b>	<b>1.052</b>	<b>1.033</b>	<b>898</b>	<b>414</b>	<b>28</b>	<b>1</b>	<b>1</b>	<b>4.788</b>
Foggia	3	215	433	489	443	417	163	12	0	13	2.188
Bari	13	530	985	1.122	1.115	1.026	410	43	1	52	5.297
Taranto	3	138	331	329	346	293	121	16	1	12	1.590
Brindisi	7	95	216	248	242	211	71	9	0	6	1.105
Lecce	0	165	387	439	461	473	232	20	0	9	2.186
<b>Puglia</b>	<b>26</b>	<b>1.143</b>	<b>2.352</b>	<b>2.627</b>	<b>2.607</b>	<b>2.420</b>	<b>997</b>	<b>100</b>	<b>2</b>	<b>92</b>	<b>12.366</b>
Potenza	3	52	111	132	141	147	55	6	0	4	651
Matera	2	33	82	110	87	84	40	1	0	2	441
<b>Basilicata</b>	<b>5</b>	<b>85</b>	<b>193</b>	<b>242</b>	<b>228</b>	<b>231</b>	<b>95</b>	<b>7</b>	<b>0</b>	<b>6</b>	<b>1.092</b>
Cosenza	2	112	239	268	306	271	127	11	1	7	1.344
Catanzaro	2	51	113	119	136	134	71	7	1	1	635
Reggio di Calabria	2	52	157	187	176	185	74	5	0	5	843
Crotone	1	22	58	61	40	51	34	3	0	4	274
Vibo Valentia	1	17	33	50	59	42	29	1	0	2	234
<b>Calabria</b>	<b>8</b>	<b>254</b>	<b>600</b>	<b>685</b>	<b>717</b>	<b>683</b>	<b>335</b>	<b>27</b>	<b>2</b>	<b>19</b>	<b>3.330</b>
Trapani	5	84	138	145	145	134	58	6	1	2	718
Palermo	7	216	389	453	421	341	154	22	0	7	2.010
Messina	1	88	216	240	269	243	104	6	0	6	1.173
Agrigento	1	59	100	139	125	123	65	6	0	4	622
Caltanissetta	4	48	93	82	94	95	41	6	0	2	465
Enna	2	40	68	84	76	68	28	2	0	5	373
Catania	9	277	494	520	429	383	189	12	4	21	2.338
Ragusa	3	75	111	133	110	117	44	2	2	3	600
Siracusa	5	101	213	223	188	161	60	0	0	11	962
<b>Sicilia</b>	<b>37</b>	<b>988</b>	<b>1.822</b>	<b>2.019</b>	<b>1.857</b>	<b>1.665</b>	<b>743</b>	<b>62</b>	<b>7</b>	<b>61</b>	<b>9.261</b>
Sassari	2	69	128	172	161	162	60	8	0	8	770
Nuoro	0	46	65	60	48	69	44	4	0	1	337
Oristano	2	14	34	31	33	27	17	6	0	2	166
Cagliari	3	108	193	213	238	226	128	11	0	24	1.144
<b>Sardegna</b>	<b>7</b>	<b>237</b>	<b>420</b>	<b>476</b>	<b>480</b>	<b>484</b>	<b>249</b>	<b>29</b>	<b>0</b>	<b>35</b>	<b>2.417</b>
Nord-ovest	61	2.700	6.700	8.218	8.233	6.428	2.547	195	9	12	35.103
Nord-est	32	1.360	3.640	4.781	4.688	3.776	1.656	120	4	0	20.057
<b>Nord</b>	<b>93</b>	<b>4.060</b>	<b>10.340</b>	<b>12.999</b>	<b>12.921</b>	<b>10.204</b>	<b>4.203</b>	<b>315</b>	<b>13</b>	<b>12</b>	<b>55.160</b>
<b>Centro</b>	<b>52</b>	<b>1.900</b>	<b>4.740</b>	<b>5.791</b>	<b>5.873</b>	<b>4.893</b>	<b>2.015</b>	<b>149</b>	<b>8</b>	<b>61</b>	<b>25.482</b>
Sud (a)	55	2.115	4.709	5.378	5.288	4.873	2.152	189	8	152	24.919
Isole	44	1.225	2.242	2.495	2.337	2.149	992	91	7	96	11.678
<b>Mezzogiorno (a)</b>	<b>99</b>	<b>3.340</b>	<b>6.951</b>	<b>7.873</b>	<b>7.625</b>	<b>7.022</b>	<b>3.144</b>	<b>280</b>	<b>15</b>	<b>248</b>	<b>36.597</b>
<b>ITALIA (a)</b>	<b>244</b>	<b>9.300</b>	<b>22.031</b>	<b>26.663</b>	<b>26.419</b>	<b>22.119</b>	<b>9.362</b>	<b>744</b>	<b>36</b>	<b>321</b>	<b>117.239</b>
Estero	9	354	1.778	1.684	1.170	637	172	14	0	6	5.824
Non indicato	2	71	265	309	205	121	46	2	0	34	1.055
<b>TOTALE (a)</b>	<b>255</b>	<b>9.725</b>	<b>24.074</b>	<b>28.656</b>	<b>27.794</b>	<b>22.877</b>	<b>9.580</b>	<b>760</b>	<b>36</b>	<b>361</b>	<b>124.118</b>

(a) I dati relativi alla regione Campania sono incompleti.

**Tavola 4.3 - Interruzioni volontarie della gravidanza per classe di età e provincia di nascita - Anno 2003**

PROVINCE DI NASCITA (a)	Classi di età										Totale
	Fino a 14 anni	15-19	20-24	25-29	30-34	35-39	40-44	45-49	50 e oltre	Non indicato	
Torino	10	420	765	860	1.021	743	257	15	0	3	4.094
Vercelli	0	47	86	105	108	103	37	4	0	0	490
Novara	1	69	84	124	104	103	54	2	0	0	541
Cuneo	1	54	121	102	109	110	51	5	1	0	554
Asti	0	37	41	46	53	45	19	2	0	0	243
Alessandria	4	48	82	128	125	107	52	11	0	0	557
<b>Piemonte</b>	<b>16</b>	<b>675</b>	<b>1.179</b>	<b>1.365</b>	<b>1.520</b>	<b>1.211</b>	<b>470</b>	<b>39</b>	<b>1</b>	<b>3</b>	<b>6.479</b>
<b>Valle d'Aosta</b>	<b>0</b>	<b>17</b>	<b>24</b>	<b>42</b>	<b>30</b>	<b>41</b>	<b>16</b>	<b>4</b>	<b>0</b>	<b>3</b>	<b>177</b>
Varese	2	106	195	237	207	171	78	6	0	0	1.002
Como	2	87	145	185	202	159	57	4	0	0	841
Sondrio	2	17	46	44	53	45	22	0	0	0	229
Milano	11	534	1.078	1.222	1.292	1.137	449	28	2	3	5.756
Bergamo	1	117	180	226	234	211	75	10	0	0	1.054
Brescia	3	100	218	270	287	266	121	10	0	1	1.276
Pavia	3	68	96	115	114	112	41	2	0	0	551
Cremona	2	31	71	73	82	74	44	3	0	0	380
Mantova	1	40	72	77	93	89	49	5	0	0	426
<b>Lombardia</b>	<b>27</b>	<b>1.100</b>	<b>2.101</b>	<b>2.449</b>	<b>2.564</b>	<b>2.264</b>	<b>936</b>	<b>68</b>	<b>2</b>	<b>4</b>	<b>11.515</b>
Bolzano-Bozen	0	52	66	73	78	110	52	9	0	0	440
Trento	3	49	88	95	124	112	55	9	0	0	535
<b>Trentino-Alto Adige</b>	<b>3</b>	<b>101</b>	<b>154</b>	<b>168</b>	<b>202</b>	<b>222</b>	<b>107</b>	<b>18</b>	<b>0</b>	<b>0</b>	<b>975</b>
Verona	1	61	125	175	151	123	65	2	0	0	703
Vicenza	1	53	103	130	124	107	55	5	0	0	578
Belluno	1	21	34	31	51	43	21	1	0	0	203
Treviso	0	67	150	138	152	152	57	7	0	0	723
Venezia	0	70	147	176	179	194	87	11	0	0	864
Padova	3	58	133	148	183	172	86	3	0	0	786
Rovigo	1	29	21	44	65	51	29	1	1	0	242
<b>Veneto</b>	<b>7</b>	<b>359</b>	<b>713</b>	<b>842</b>	<b>905</b>	<b>842</b>	<b>400</b>	<b>30</b>	<b>1</b>	<b>0</b>	<b>4.099</b>
Pordenone	2	23	49	63	62	58	22	0	0	0	279
Udine	0	46	100	114	120	98	62	1	0	0	541
Gorizia	0	7	28	40	33	38	15	0	0	0	161
Trieste	0	26	54	73	76	93	34	2	0	0	358
<b>Friuli-Venezia Giulia</b>	<b>2</b>	<b>102</b>	<b>231</b>	<b>290</b>	<b>291</b>	<b>287</b>	<b>133</b>	<b>3</b>	<b>0</b>	<b>0</b>	<b>1.339</b>
Imperia	2	37	51	66	69	59	31	2	1	0	318
Savona	0	23	65	78	96	86	26	2	0	0	376
Genova	3	130	249	307	332	350	118	4	0	1	1.494
La Spezia	0	33	55	61	88	81	32	3	0	0	353
<b>Liguria</b>	<b>5</b>	<b>223</b>	<b>420</b>	<b>512</b>	<b>585</b>	<b>576</b>	<b>207</b>	<b>11</b>	<b>1</b>	<b>1</b>	<b>2.541</b>
Piacenza	0	30	43	49	64	60	38	2	1	0	287
Parma	0	39	73	89	102	99	38	5	0	0	445
Reggio nell'Emilia	1	43	71	94	100	111	45	4	0	0	469
Modena	2	55	125	172	181	142	75	7	0	0	759
Bologna	3	81	189	242	266	235	117	8	0	0	1.141
Ferrara	1	35	63	106	118	119	56	3	1	0	502
Ravenna	1	43	66	76	117	114	58	4	0	0	479
Forlì	2	70	129	167	151	147	81	14	0	0	761
<b>Emilia-Romagna</b>	<b>10</b>	<b>396</b>	<b>759</b>	<b>995</b>	<b>1.099</b>	<b>1.027</b>	<b>508</b>	<b>47</b>	<b>2</b>	<b>0</b>	<b>4.843</b>
Massa-Carrara	1	28	39	65	83	74	38	2	0	0	330
Lucca	3	44	80	111	112	92	48	5	0	0	495
Pistoia	0	22	35	47	45	56	29	2	1	1	238
Firenze	4	110	230	310	305	289	110	10	0	9	1.377
Livorno	0	43	76	101	130	132	54	4	0	1	541
Pisa	3	53	74	93	115	95	43	5	0	3	484
Arezzo	1	31	44	50	84	80	41	4	1	1	337
Siena	0	23	48	56	65	53	27	3	0	0	275
Grosseto	0	36	47	49	59	57	18	3	0	1	270
<b>Toscana</b>	<b>12</b>	<b>390</b>	<b>673</b>	<b>882</b>	<b>998</b>	<b>928</b>	<b>408</b>	<b>38</b>	<b>2</b>	<b>16</b>	<b>4.347</b>
Perugia	0	64	130	153	150	181	94	12	1	5	790
Terni	0	29	62	52	66	58	28	3	0	2	300
<b>Umbria</b>	<b>0</b>	<b>93</b>	<b>192</b>	<b>205</b>	<b>216</b>	<b>239</b>	<b>122</b>	<b>15</b>	<b>1</b>	<b>7</b>	<b>1.090</b>
Pesaro e Urbino	1	30	72	75	84	75	45	7	1	0	390
Ancona	2	44	78	105	108	100	51	4	1	1	494
Macerata	0	35	65	57	60	71	27	2	0	1	318
Ascoli Piceno	1	32	77	93	88	88	44	1	1	1	426
<b>Marche</b>	<b>4</b>	<b>141</b>	<b>292</b>	<b>330</b>	<b>340</b>	<b>334</b>	<b>167</b>	<b>14</b>	<b>3</b>	<b>3</b>	<b>1.628</b>

(a) Mancano le province costituite nell'anno 1995 (Biella, Verbano-Cusio-Ossola, Lecco, Lodi, Rimini, Prato, Crotone, Vibo Valentia) poichè non si rilevano Ivg da donne nate in queste province.

**Tavola 4.3 segue Interruzioni volontarie della gravidanza per classe di età e provincia di nascita - Anno 2003**

PROVINCE DI NASCITA (a)	Classi di età										Totale
	Fino a 14 anni	15-19	20-24	25-29	30-34	35-39	40-44	45-49	50 e oltre	Non indicato	
Viterbo	1	19	56	53	70	66	36	4	0	0	305
Rieti	1	16	31	39	49	43	22	3	0	1	205
Roma	15	708	1.238	1.380	1.447	1.260	497	45	0	0	6.590
Latina	1	92	126	124	153	137	68	5	0	0	706
Frosinone	2	59	124	131	121	125	67	4	1	0	634
<b>Lazio</b>	<b>20</b>	<b>894</b>	<b>1.575</b>	<b>1.727</b>	<b>1.840</b>	<b>1.631</b>	<b>690</b>	<b>61</b>	<b>1</b>	<b>1</b>	<b>8.440</b>
L'Aquila	1	35	97	112	91	103	54	3	2	3	501
Teramo	1	31	62	81	67	75	42	2	0	5	366
Pescara	2	46	97	111	85	115	55	2	1	2	516
Chieti	0	42	98	131	107	108	60	7	0	7	560
<b>Abruzzo</b>	<b>4</b>	<b>154</b>	<b>354</b>	<b>435</b>	<b>350</b>	<b>401</b>	<b>211</b>	<b>14</b>	<b>3</b>	<b>17</b>	<b>1.943</b>
Isernia	0	8	30	28	25	38	13	2	0	1	145
Campobasso	1	38	93	73	107	92	48	4	0	5	461
<b>Molise</b>	<b>1</b>	<b>46</b>	<b>123</b>	<b>101</b>	<b>132</b>	<b>130</b>	<b>61</b>	<b>6</b>	<b>0</b>	<b>6</b>	<b>606</b>
Caserta	1	48	129	151	144	135	72	9	1	0	690
Benevento	2	43	92	89	105	140	52	5	0	0	528
Napoli	6	252	537	716	733	561	262	12	0	3	3.082
Avellino	2	69	114	136	188	193	87	4	0	1	794
Salerno	1	53	179	179	191	192	100	6	0	0	901
<b>Campania (b)</b>	<b>12</b>	<b>465</b>	<b>1.051</b>	<b>1.271</b>	<b>1.361</b>	<b>1.221</b>	<b>573</b>	<b>36</b>	<b>1</b>	<b>4</b>	<b>5.995</b>
Foggia	3	214	401	461	475	493	202	17	0	10	2.276
Bari	12	531	991	1.097	1.100	1.074	445	43	1	51	5.345
Taranto	3	144	326	342	360	311	131	18	1	11	1.647
Brindisi	9	106	245	255	259	239	76	10	0	5	1.204
Lecce	0	152	353	407	433	476	238	18	0	8	2.085
<b>Puglia</b>	<b>27</b>	<b>1.147</b>	<b>2.316</b>	<b>2.562</b>	<b>2.627</b>	<b>2.593</b>	<b>1.092</b>	<b>106</b>	<b>2</b>	<b>85</b>	<b>12.557</b>
Potenza	3	53	114	126	165	166	74	10	0	3	714
Matera	2	38	88	107	90	93	50	0	0	3	471
<b>Basilicata</b>	<b>5</b>	<b>91</b>	<b>202</b>	<b>233</b>	<b>255</b>	<b>259</b>	<b>124</b>	<b>10</b>	<b>0</b>	<b>6</b>	<b>1.185</b>
Cosenza	2	114	226	233	310	319	149	17	1	4	1.375
Catanzaro	4	106	245	273	284	325	175	15	2	5	1.434
Reggio di Calabria	4	60	154	191	198	241	112	7	0	3	970
<b>Calabria</b>	<b>10</b>	<b>280</b>	<b>625</b>	<b>697</b>	<b>792</b>	<b>885</b>	<b>436</b>	<b>39</b>	<b>3</b>	<b>12</b>	<b>3.779</b>
Trapani	6	83	155	158	154	160	73	7	0	1	797
Palermo	9	236	406	458	461	412	179	22	1	4	2.188
Messina	2	92	217	234	260	244	121	7	0	6	1.183
Agrigento	2	45	85	119	120	133	68	11	0	4	587
Caltanissetta	3	55	97	98	125	136	69	5	0	2	590
Enna	1	40	76	83	81	84	37	6	0	5	413
Catania	8	277	505	529	462	397	207	13	2	17	2.417
Ragusa	3	85	103	134	94	98	38	4	1	7	567
Siracusa	4	100	194	199	185	159	54	0	0	8	903
<b>Sicilia</b>	<b>38</b>	<b>1.013</b>	<b>1.838</b>	<b>2.012</b>	<b>1.942</b>	<b>1.823</b>	<b>846</b>	<b>75</b>	<b>4</b>	<b>54</b>	<b>9.645</b>
Sassari	2	64	124	157	141	165	59	11	0	7	730
Nuoro	0	41	70	78	63	78	65	6	0	1	402
Oristano	2	16	38	39	40	40	26	4	0	2	207
Cagliari	3	109	204	224	264	242	151	13	0	22	1.232
<b>Sardegna</b>	<b>7</b>	<b>230</b>	<b>436</b>	<b>498</b>	<b>508</b>	<b>525</b>	<b>301</b>	<b>34</b>	<b>0</b>	<b>32</b>	<b>2.571</b>
Nord-ovest	48	2.015	3.724	4.368	4.699	4.092	1.629	122	4	11	20.712
Nord-est	22	958	1.857	2.295	2.497	2.378	1.148	98	3	0	11.256
<b>Nord</b>	<b>70</b>	<b>2.973</b>	<b>5.581</b>	<b>6.663</b>	<b>7.196</b>	<b>6.470</b>	<b>2.777</b>	<b>220</b>	<b>7</b>	<b>11</b>	<b>31.968</b>
<b>Centro</b>	<b>36</b>	<b>1.518</b>	<b>2.732</b>	<b>3.144</b>	<b>3.394</b>	<b>3.132</b>	<b>1.387</b>	<b>128</b>	<b>7</b>	<b>27</b>	<b>15.505</b>
Sud (b)	59	2.183	4.671	5.299	5.517	5.489	2.497	211	9	130	26.065
Isole	45	1.243	2.274	2.510	2.450	2.348	1.147	109	4	86	12.216
<b>Mezzogiorno (b)</b>	<b>104</b>	<b>3.426</b>	<b>6.945</b>	<b>7.809</b>	<b>7.967</b>	<b>7.837</b>	<b>3.644</b>	<b>320</b>	<b>13</b>	<b>216</b>	<b>38.281</b>
<b>ITALIA (b)</b>	<b>210</b>	<b>7.917</b>	<b>15.258</b>	<b>17.616</b>	<b>18.557</b>	<b>17.439</b>	<b>7.808</b>	<b>668</b>	<b>27</b>	<b>254</b>	<b>85.754</b>
Estero	44	1.744	8.527	10.665	8.972	5.269	1.698	88	9	72	37.088
Non indicato	1	64	289	375	265	169	74	4	0	35	1.276
<b>TOTALE (b)</b>	<b>255</b>	<b>9.725</b>	<b>24.074</b>	<b>28.656</b>	<b>27.794</b>	<b>22.877</b>	<b>9.580</b>	<b>760</b>	<b>36</b>	<b>361</b>	<b>124.118</b>

(a) Mancano le province costituite nell'anno 1995 (Biella, Verbano-Cusio-Ossola, Lecco, Lodi, Rimini, Prato, Crotone, Vibo Valentia) poichè non si rilevano Ivg da donne nate in queste province.

(b) I dati relativi alla regione Campania sono incompleti.

**Tavola 4.4 - Interruzioni volontarie della gravidanza: indicatori di migrazione provinciale (a) - Anno 2003**

PROVINCE	% stanzialità	% emigrazione	% emigrazione nella stessa regione	% emigrazione in altra regione	% immigrazione	% immigrazione dalla stessa regione	% immigrazione da altra regione
Torino	97,00	3,00	1,35	1,65	22,36	2,69	19,67
Vercelli	66,41	33,59	29,46	4,13	41,06	35,32	5,73
Biella	57,48	42,52	37,01	5,51	11,34	9,31	2,02
Verbano-Cusio-Ossola	76,00	24,00	10,80	13,20	9,09	4,31	4,78
Novara	76,16	23,84	7,51	16,33	16,88	12,78	4,10
Cuneo	87,80	12,20	9,38	2,82	15,29	5,94	9,36
Asti	74,23	25,77	23,13	2,64	10,85	9,52	1,32
Alessandria	87,28	12,72	2,96	9,76	17,75	7,90	9,85
<b>Piemonte</b>	<b>89,20</b>	<b>10,80</b>	<b>6,54</b>	<b>4,26</b>	<b>20,79</b>	<b>5,81</b>	<b>14,98</b>
<b>Valle d'Aosta</b>	<b>90,46</b>	<b>9,54</b>	<b>0,00</b>	<b>9,54</b>	<b>6,46</b>	<b>0,00</b>	<b>6,46</b>
Varese	82,81	17,19	14,79	2,40	21,17	14,33	6,84
Como	70,17	29,83	28,72	1,11	13,49	10,80	2,70
Sondrio	82,46	17,54	15,17	2,37	24,25	20,15	4,10
Milano	93,40	6,60	4,97	1,63	11,08	6,47	4,62
Bergamo	89,05	10,95	9,33	1,62	22,87	12,84	10,04
Brescia	85,36	14,64	12,06	2,58	22,73	7,62	15,12
Pavia	81,72	18,28	12,45	5,83	33,43	17,34	16,09
Cremona	63,48	36,52	31,45	5,07	32,03	15,36	16,67
Mantova	71,09	28,91	8,62	20,29	38,15	14,32	23,83
Lecco	64,63	35,37	32,97	2,40	32,81	26,33	6,48
Lodi	62,50	37,50	32,81	4,69	48,34	25,06	23,28
<b>Lombardia</b>	<b>86,70</b>	<b>13,30</b>	<b>10,48</b>	<b>2,82</b>	<b>18,64</b>	<b>10,06</b>	<b>8,58</b>
Bolzano-Bozen	78,34	21,66	18,24	3,42	4,23	2,21	2,01
Trento	90,56	9,44	2,45	6,99	34,96	8,88	26,09
<b>Trentino-Alto Adige</b>	<b>85,31</b>	<b>14,69</b>	<b>9,23</b>	<b>5,45</b>	<b>25,42</b>	<b>6,81</b>	<b>18,61</b>
Verona	58,20	41,80	4,73	37,07	11,56	5,65	5,91
Vicenza	75,95	24,05	19,69	4,36	13,50	9,93	3,57
Belluno	80,41	19,59	9,62	9,97	38,00	32,67	5,33
Treviso	71,69	28,31	20,60	7,71	20,28	14,94	5,34
Venezia	78,52	21,48	12,17	9,31	25,11	14,75	10,36
Padova	73,21	26,79	21,92	4,87	40,16	28,39	11,76
Rovigo	52,87	47,13	25,80	21,34	23,38	15,47	7,91
<b>Veneto</b>	<b>70,85</b>	<b>29,15</b>	<b>15,93</b>	<b>13,22</b>	<b>25,90</b>	<b>17,90</b>	<b>8,00</b>
Pordenone	69,19	30,81	19,00	11,81	35,42	11,81	23,61
Udine	81,02	18,98	14,48	4,50	23,24	11,23	12,00
Gorizia	79,82	20,18	17,43	2,75	33,71	30,34	3,37
Trieste	92,41	7,59	6,07	1,52	18,58	12,21	6,37
<b>Friuli-Venezia Giulia</b>	<b>80,32</b>	<b>19,68</b>	<b>14,10</b>	<b>5,58</b>	<b>26,34</b>	<b>13,82</b>	<b>12,52</b>
Imperia	91,04	8,96	3,75	5,21	14,00	9,13	4,87
Savona	74,26	25,74	10,41	15,32	15,56	8,89	6,67
Genova	94,61	5,39	2,03	3,36	11,35	2,45	8,90
La Spezia	74,54	25,46	1,86	23,61	19,83	1,07	18,76
<b>Liguria</b>	<b>88,58</b>	<b>11,42</b>	<b>3,35</b>	<b>8,07</b>	<b>13,26</b>	<b>3,96</b>	<b>9,30</b>
Piacenza	73,92	26,08	8,63	17,45	30,66	4,81	25,85
Parma	83,54	16,46	10,97	5,49	17,50	7,62	9,88
Reggio nell'Emilia	85,39	14,61	12,23	2,38	30,59	17,84	12,75
Modena	90,72	9,28	7,77	1,51	21,00	12,13	8,87
Bologna	91,68	8,32	6,03	2,29	24,59	5,25	19,34
Ferrara	78,92	21,08	16,67	4,42	19,04	9,73	9,31
Ravenna	87,80	12,20	10,45	1,74	33,30	21,43	11,87
Forlì	70,97	29,03	25,95	3,08	31,31	20,87	10,44
Rimini	82,24	17,76	11,19	6,57	35,89	6,82	29,07
<b>Emilia-Romagna</b>	<b>85,50</b>	<b>14,50</b>	<b>10,70</b>	<b>3,80</b>	<b>26,26</b>	<b>11,09</b>	<b>15,17</b>
Massa-Carrara	69,57	30,43	12,13	18,30	42,26	18,73	23,53
Luca	77,20	22,80	20,70	2,10	24,07	13,76	10,32
Pistoia	80,67	19,33	15,78	3,55	20,61	16,57	4,04
Firenze	65,84	34,16	29,74	4,42	40,53	9,34	31,19
Livorno	88,12	11,88	9,14	2,74	15,98	9,41	6,57
Pisa	88,39	11,61	10,39	1,22	36,37	29,98	6,39
Arezzo	79,38	20,62	12,05	8,57	22,50	9,55	12,94
Siena	88,61	11,39	8,54	2,85	37,09	26,38	10,71
Grosseto	82,10	17,90	13,30	4,60	24,83	5,48	19,35
Prato	77,51	22,49	20,12	2,37	31,23	29,62	1,61
<b>Toscana</b>	<b>78,06</b>	<b>21,94</b>	<b>17,27</b>	<b>4,67</b>	<b>32,12</b>	<b>16,31</b>	<b>15,81</b>
Perugia	91,86	8,14	1,26	6,88	18,04	5,04	13,00
Terni	78,74	21,26	14,17	7,09	38,46	5,68	32,78
<b>Umbria</b>	<b>88,74</b>	<b>11,26</b>	<b>4,33</b>	<b>6,93</b>	<b>22,78</b>	<b>5,18</b>	<b>17,59</b>
Pesaro e Urbino	71,63	28,37	6,09	22,28	34,74	14,04	20,70
Ancona	71,94	28,06	22,95	5,11	20,38	13,01	7,37
Macerata	88,03	11,97	8,43	3,54	59,23	47,50	11,73
Ascoli Piceno	27,18	72,82	59,40	13,42	52,72	1,63	51,09
<b>Marche</b>	<b>65,41</b>	<b>34,59</b>	<b>23,93</b>	<b>10,66</b>	<b>43,35</b>	<b>28,10</b>	<b>15,26</b>

(a) Per la definizione degli indicatori di migrazione provinciale cfr. "Indicatori utilizzati".

**Tavola 4.4 segue - Interruzioni volontarie della gravidanza: indicatori di migrazione provinciale (a) - Anno 2003**

PROVINCE	% stanzialità	% emigrazione	% emigrazione nella stessa regione	% emigrazione in altra regione	% immigrazione	% immigrazione dalla stessa regione	% immigrazione da altra regione
Viterbo	62,70	37,30	15,71	21,59	26,99	18,11	8,87
Rieti	55,14	44,86	18,49	26,37	26,15	19,72	6,42
Roma	96,08	3,92	1,54	2,37	19,93	4,46	15,47
Latina	78,72	21,28	18,94	2,34	30,48	23,38	7,10
Frosinone	26,19	73,81	63,74	10,06	7,31	4,57	2,74
<b>Lazio</b>	<b>88,20</b>	<b>11,80</b>	<b>7,59</b>	<b>4,21</b>	<b>21,00</b>	<b>6,80</b>	<b>14,20</b>
L'Aquila	76,85	23,15	14,31	8,84	34,07	13,38	20,69
Teramo	59,00	41,00	22,50	18,50	28,77	10,46	18,31
Pescara	74,90	25,10	20,11	4,99	43,54	37,13	6,41
Chieti	60,97	39,03	30,55	8,49	33,00	13,34	19,66
<b>Abruzzo</b>	<b>67,94</b>	<b>32,06</b>	<b>22,24</b>	<b>9,82</b>	<b>36,11</b>	<b>20,92</b>	<b>15,20</b>
Isernia	33,55	66,45	25,00	41,45	62,50	27,94	34,56
Campobasso	59,74	40,26	8,23	32,03	28,87	9,79	19,07
<b>Molise</b>	<b>53,26</b>	<b>46,74</b>	<b>12,38</b>	<b>34,36</b>	<b>37,60</b>	<b>14,50</b>	<b>23,09</b>
Caserta	64,68	35,32	12,52	22,80	33,64	31,80	1,83
Benevento	82,84	17,16	10,06	7,10	38,24	34,71	3,53
Napoli	64,92	35,08	28,04	7,05	5,60	4,14	1,45
Avellino	72,23	27,77	19,74	8,03	48,05	46,41	1,64
Salerno	43,67	56,33	40,32	16,01	25,74	14,60	11,14
<b>Campania (b)</b>	<b>65,14</b>	<b>34,86</b>	<b>24,12</b>	<b>10,74</b>	<b>29,05</b>	<b>26,27</b>	<b>2,78</b>
Foggia	86,93	13,07	6,03	7,04	11,86	1,11	10,75
Bari	97,13	2,87	1,06	1,81	14,56	9,08	5,48
Taranto	58,49	41,51	36,98	4,53	4,32	1,95	2,37
Brindisi	81,99	18,01	13,57	4,43	39,76	38,10	1,66
Lecce	81,02	18,98	13,45	5,54	4,58	3,07	1,51
<b>Puglia</b>	<b>86,16</b>	<b>13,84</b>	<b>9,87</b>	<b>3,98</b>	<b>14,85</b>	<b>9,75</b>	<b>5,10</b>
Potenza	48,69	51,31	5,99	45,31	17,88	8,29	9,59
Matera	36,73	63,27	7,26	56,01	29,26	17,03	12,23
<b>Basilicata</b>	<b>43,86</b>	<b>56,14</b>	<b>6,50</b>	<b>49,63</b>	<b>22,11</b>	<b>11,54</b>	<b>10,57</b>
Cosenza	86,90	13,10	4,32	8,78	13,35	8,75	4,60
Catanzaro	85,98	14,02	6,61	7,40	31,66	24,78	6,88
Reggio di Calabria	70,46	29,54	12,93	16,61	6,90	1,88	5,02
Crotone	25,55	74,45	58,76	15,69	0,0	0,0	0,0
Vibo Valentia	69,66	30,34	19,23	11,11	34,27	29,44	4,84
<b>Calabria</b>	<b>76,31</b>	<b>23,69</b>	<b>12,46</b>	<b>11,23</b>	<b>18,69</b>	<b>13,28</b>	<b>5,41</b>
Trapani	78,41	21,59	17,41	4,18	5,85	4,01	1,84
Palermo	95,52	4,48	1,84	2,64	13,59	10,85	2,75
Messina	90,71	9,29	5,29	4,01	14,26	5,88	8,38
Agrigento	56,75	43,25	37,46	5,79	17,14	15,49	1,64
Caltanissetta	54,84	45,16	42,15	3,01	30,89	30,08	0,81
Enna	72,92	27,08	22,25	4,83	28,98	27,15	1,83
Catania	89,61	10,39	8,08	2,31	11,42	10,02	1,40
Ragusa	89,67	10,33	5,67	4,67	23,58	21,73	1,85
Siracusa	80,77	19,23	15,07	4,16	13,18	10,61	2,57
<b>Sicilia</b>	<b>84,62</b>	<b>15,38</b>	<b>11,92</b>	<b>3,46</b>	<b>14,84</b>	<b>12,00</b>	<b>2,85</b>
Sassari	89,74	10,26	6,36	3,90	14,80	9,00	5,80
Nuoro	44,21	55,79	48,37	7,42	13,37	11,63	1,74
Oristano	45,78	54,22	45,78	8,43	44,53	40,88	3,65
Cagliari	96,68	3,32	0,87	2,45	14,33	11,54	2,79
<b>Sardegna</b>	<b>83,66</b>	<b>16,34</b>	<b>12,33</b>	<b>4,01</b>	<b>16,13</b>	<b>12,36</b>	<b>3,77</b>
Nord-ovest	87,63	12,37	8,53	3,84	19,42	7,85	11,57
Nord-est	79,90	20,10	12,75	7,35	27,16	11,62	15,54
<b>Nord</b>	<b>84,82</b>	<b>15,18</b>	<b>10,07</b>	<b>5,12</b>	<b>22,25</b>	<b>9,23</b>	<b>13,02</b>
<b>Centro</b>	<b>83,03</b>	<b>16,97</b>	<b>11,74</b>	<b>5,24</b>	<b>25,12</b>	<b>10,59</b>	<b>14,54</b>
Sud (b)	76,14	23,86	14,22	9,64	21,18	14,72	6,46
Isole	84,42	15,58	12,01	3,57	15,11	12,07	3,04
<b>Mezzogiorno (b)</b>	<b>78,75</b>	<b>21,25</b>	<b>13,51</b>	<b>7,74</b>	<b>19,24</b>	<b>13,85</b>	<b>5,39</b>
<b>ITALIA (b)</b>	<b>82,54</b>	<b>17,46</b>	<b>11,50</b>	<b>5,96</b>	<b>22,04</b>	<b>10,87</b>	<b>11,17</b>

(a) Per la definizione degli indicatori di migrazione provinciale si vedano gli Indicatori utilizzati.

(b) I dati relativi alla regione Campania sono incompleti.



**Tavola 4.5 - Interruzioni volontarie della gravidanza per stato civile e provincia di residenza - Anno 2003 (valori assoluti e composizioni percentuali)**

PROVINCE DI RESIDENZA	Stato civile								Totale (b)	
	Nubile		Coniugata		Altro (a)		Non indicato		N.	%
	N.	%	N.	%	N.	%	N.	%		
Torino	2.846	51,20	2.318	41,70	386	6,94	9	0,16	5.559	100,00
Vercelli	185	47,80	172	44,44	29	7,49	1	0,26	387	100,00
Biella	186	48,82	157	41,21	38	9,97	0	0,00	381	100,00
Verbano-Cusio-Ossola	125	50,00	98	39,20	26	10,40	1	0,40	250	100,00
Novara	322	46,53	316	45,66	50	7,23	4	0,58	692	100,00
Cuneo	412	42,96	460	47,97	84	8,76	3	0,31	959	100,00
Asti	213	46,92	197	43,39	31	6,83	13	2,86	454	100,00
Alessandria	489	48,22	443	43,69	67	6,61	15	1,48	1.014	100,00
<b>Piemonte</b>	<b>4.778</b>	<b>49,28</b>	<b>4.161</b>	<b>42,91</b>	<b>711</b>	<b>7,33</b>	<b>46</b>	<b>0,47</b>	<b>9.696</b>	<b>100,00</b>
<b>Valle d'Aosta</b>	<b>145</b>	<b>47,70</b>	<b>120</b>	<b>39,47</b>	<b>39</b>	<b>12,83</b>	<b>0</b>	<b>0,00</b>	<b>304</b>	<b>100,00</b>
Varese	642	43,97	689	47,19	110	7,53	19	1,30	1.460	100,00
Como	438	44,29	446	45,10	101	10,21	4	0,40	989	100,00
Sondrio	101	47,87	97	45,97	13	6,16	0	0,00	211	100,00
Milano	5.827	52,68	4.407	39,84	736	6,65	92	0,83	11.062	100,00
Bergamo	845	45,58	805	43,42	132	7,12	72	3,88	1.854	100,00
Brescia	1.075	44,09	1.091	44,75	224	9,19	48	1,97	2.438	100,00
Pavia	476	47,04	457	45,16	77	7,61	2	0,20	1.012	100,00
Cremona	295	42,75	334	48,41	57	8,26	4	0,58	690	100,00
Mantova	310	41,11	385	51,06	54	7,16	5	0,66	754	100,00
Lecco	203	44,32	209	45,63	41	8,95	5	1,09	458	100,00
Lodi	166	43,23	189	49,22	28	7,29	1	0,26	384	100,00
<b>Lombardia</b>	<b>10.378</b>	<b>48,70</b>	<b>9.109</b>	<b>42,74</b>	<b>1.573</b>	<b>7,38</b>	<b>252</b>	<b>1,18</b>	<b>21.312</b>	<b>100,00</b>
Bolzano-Bozen	342	55,70	258	42,02	14	2,28	0	0,00	614	100,00
Trento	399	48,90	354	43,38	62	7,60	1	0,12	816	100,00
<b>Trentino-Alto Adige</b>	<b>741</b>	<b>51,82</b>	<b>612</b>	<b>42,80</b>	<b>76</b>	<b>5,31</b>	<b>1</b>	<b>0,07</b>	<b>1.430</b>	<b>100,00</b>
Verona	654	49,89	548	41,80	100	7,63	9	0,69	1.311	100,00
Vicenza	474	43,01	542	49,18	78	7,08	8	0,73	1.102	100,00
Belluno	136	46,74	130	44,67	25	8,59	0	0,00	291	100,00
Treviso	615	44,76	658	47,89	100	7,28	1	0,07	1.374	100,00
Venezia	602	47,89	530	42,16	104	8,27	21	1,67	1.257	100,00
Padova	604	47,45	572	44,93	88	6,91	9	0,71	1.273	100,00
Rovigo	141	44,90	134	42,68	17	5,41	22	7,01	314	100,00
<b>Veneto</b>	<b>3.226</b>	<b>46,61</b>	<b>3.114</b>	<b>44,99</b>	<b>512</b>	<b>7,40</b>	<b>70</b>	<b>1,01</b>	<b>6.922</b>	<b>100,00</b>
Pordenone	224	41,33	270	49,82	46	8,49	2	0,37	542	100,00
Udine	410	49,88	330	40,15	82	9,98	0	0,00	822	100,00
Gorizia	98	44,95	96	44,04	24	11,01	0	0,00	218	100,00
Trieste	235	50,98	176	38,18	50	10,85	0	0,00	461	100,00
<b>Friuli-Venezia Giulia</b>	<b>967</b>	<b>47,33</b>	<b>872</b>	<b>42,68</b>	<b>202</b>	<b>9,89</b>	<b>2</b>	<b>0,10</b>	<b>2.043</b>	<b>100,00</b>
Imperia	233	48,54	199	41,46	48	10,00	0	0,00	480	100,00
Savona	245	48,13	199	39,10	64	12,57	1	0,20	509	100,00
Genova	1.257	55,52	761	33,61	244	10,78	2	0,09	2.264	100,00
La Spezia	247	45,91	222	41,26	69	12,83	0	0,00	538	100,00
<b>Liguria</b>	<b>1.982</b>	<b>52,28</b>	<b>1.381</b>	<b>36,43</b>	<b>425</b>	<b>11,21</b>	<b>3</b>	<b>0,08</b>	<b>3.791</b>	<b>100,00</b>
Piacenza	253	47,47	240	45,03	39	7,32	1	0,19	533	100,00
Parma	515	49,57	434	41,77	90	8,66	0	0,00	1.039	100,00
Reggio nell'Emilia	468	39,76	604	51,32	104	8,84	1	0,08	1.177	100,00
Modena	778	45,10	804	46,61	143	8,29	0	0,00	1.725	100,00
Bologna	1.123	49,41	946	41,62	204	8,97	0	0,00	2.273	100,00
Ferrara	328	46,72	308	43,87	66	9,40	0	0,00	702	100,00
Ravenna	448	52,03	323	37,51	90	10,45	0	0,00	861	100,00
Forlì	328	48,09	294	43,11	60	8,80	0	0,00	682	100,00
Rimini	338	50,45	283	42,24	49	7,31	0	0,00	670	100,00
<b>Emilia-Romagna</b>	<b>4.579</b>	<b>47,39</b>	<b>4.236</b>	<b>43,84</b>	<b>845</b>	<b>8,75</b>	<b>2</b>	<b>0,02</b>	<b>9.662</b>	<b>100,00</b>
Massa-Carrara	220	46,81	217	46,17	31	6,60	2	0,43	470	100,00
Lucca	342	47,83	323	45,17	49	6,85	1	0,14	715	100,00
Pistoia	258	50,89	218	43,00	29	5,72	2	0,39	507	100,00
Firenze	841	49,53	693	40,81	122	7,18	42	2,47	1.698	100,00
Livorno	353	46,08	315	41,12	97	12,66	1	0,13	766	100,00
Pisa	367	44,87	378	46,21	66	8,07	7	0,86	818	100,00
Arezzo	303	40,56	375	50,20	68	9,10	1	0,13	747	100,00
Siena	236	44,78	247	46,87	44	8,35	0	0,00	527	100,00
Grosseto	195	49,87	155	39,64	31	7,93	10	2,56	391	100,00
Prato	240	47,34	209	41,22	27	5,33	31	6,11	507	100,00
<b>Toscana</b>	<b>3.355</b>	<b>46,95</b>	<b>3.130</b>	<b>43,80</b>	<b>564</b>	<b>7,89</b>	<b>97</b>	<b>1,36</b>	<b>7.146</b>	<b>100,00</b>
Perugia	697	43,97	769	48,52	102	6,44	17	1,07	1.585	100,00
Terni	208	42,11	239	48,38	45	9,11	2	0,40	494	100,00
<b>Umbria</b>	<b>905</b>	<b>43,53</b>	<b>1.008</b>	<b>48,48</b>	<b>147</b>	<b>7,07</b>	<b>19</b>	<b>0,91</b>	<b>2.079</b>	<b>100,00</b>
Pesaro e Urbino	257	41,19	309	49,52	57	9,13	1	0,16	624	100,00
Ancona	383	45,54	380	45,18	72	8,56	6	0,71	841	100,00
Macerata	245	41,32	305	51,43	42	7,08	1	0,17	593	100,00
Ascoli Piceno	256	42,95	290	48,66	48	8,05	2	0,34	596	100,00
<b>Marche</b>	<b>1.141</b>	<b>42,99</b>	<b>1.284</b>	<b>48,38</b>	<b>219</b>	<b>8,25</b>	<b>10</b>	<b>0,38</b>	<b>2.654</b>	<b>100,00</b>

(a) Separata, divorziata e vedova.

(b) A seguito dell'arrotondamento alla seconda cifra decimale, talvolta la somma delle percentuali non è esattamente uguale a 100.

**Tavola 4.5 segue - Interruzioni volontarie della gravidanza per stato civile e provincia di residenza - Anno 2003**  
(valori assoluti e composizioni percentuali)

PROVINCE DI RESIDENZA	Stato civile								Totale (b)	
	Nubile		Coniugata		Altro (a)		Non indicato		N.	%
	N.	%	N.	%	N.	%	N.	%		
Viterbo	294	46,67	289	45,87	46	7,30	1	0,16	630	100,00
Rieti	127	43,49	141	48,29	23	7,88	1	0,34	292	100,00
Roma	5.532	51,46	4.413	41,05	801	7,45	4	0,04	10.750	100,00
Latina	505	43,69	563	48,70	88	7,61	0	0,00	1.156	100,00
Frosinone	322	41,55	413	53,29	40	5,16	0	0,00	775	100,00
<b>Lazio</b>	<b>6.780</b>	<b>49,84</b>	<b>5.819</b>	<b>42,78</b>	<b>998</b>	<b>7,34</b>	<b>6</b>	<b>0,04</b>	<b>13.603</b>	<b>100,00</b>
L'Aquila	269	43,25	329	52,89	21	3,38	3	0,48	622	100,00
Teramo	246	41,00	300	50,00	43	7,17	11	1,83	600	100,00
Pescara	315	42,51	358	48,31	64	8,64	4	0,54	741	100,00
Chieti	339	44,26	359	46,87	60	7,83	8	1,04	766	100,00
<b>Abruzzo</b>	<b>1.169</b>	<b>42,84</b>	<b>1.346</b>	<b>49,32</b>	<b>188</b>	<b>6,89</b>	<b>26</b>	<b>0,95</b>	<b>2.729</b>	<b>100,00</b>
Isernia	73	48,03	74	48,68	5	3,29	0	0,00	152	100,00
Campobasso	196	42,42	249	53,90	15	3,25	2	0,43	462	100,00
<b>Molise</b>	<b>269</b>	<b>43,81</b>	<b>323</b>	<b>52,61</b>	<b>20</b>	<b>3,26</b>	<b>2</b>	<b>0,33</b>	<b>614</b>	<b>100,00</b>
Caserta	261	38,90	375	55,89	34	5,07	1	0,15	671	100,00
Benevento	160	31,56	324	63,91	22	4,34	1	0,20	507	100,00
Napoli	767	38,33	1.130	56,47	104	5,20	0	0,00	2.001	100,00
Avellino	314	34,06	567	61,50	41	4,45	0	0,00	922	100,00
Salerno	312	45,41	330	48,03	44	6,40	1	0,15	687	100,00
<b>Campania (c)</b>	<b>1.814</b>	<b>37,89</b>	<b>2.726</b>	<b>56,93</b>	<b>245</b>	<b>5,12</b>	<b>3</b>	<b>0,06</b>	<b>4.788</b>	<b>100,00</b>
Foggia	783	35,79	1.278	58,41	103	4,71	24	1,10	2.188	100,00
Bari	2.005	37,85	3.032	57,24	206	3,89	54	1,02	5.297	100,00
Taranto	683	42,96	809	50,88	78	4,91	20	1,26	1.590	100,00
Brindisi	435	39,37	596	53,94	64	5,79	10	0,90	1.105	100,00
Lecce	810	37,05	1.278	58,46	84	3,84	14	0,64	2.186	100,00
<b>Puglia</b>	<b>4.716</b>	<b>38,14</b>	<b>6.993</b>	<b>56,55</b>	<b>535</b>	<b>4,33</b>	<b>122</b>	<b>0,99</b>	<b>12.366</b>	<b>100,00</b>
Potenza	268	41,17	362	55,61	17	2,61	4	0,61	651	100,00
Matera	187	42,40	237	53,74	14	3,17	3	0,68	441	100,00
<b>Basilicata</b>	<b>455</b>	<b>41,67</b>	<b>599</b>	<b>54,85</b>	<b>31</b>	<b>2,84</b>	<b>7</b>	<b>0,64</b>	<b>1.092</b>	<b>100,00</b>
Cosenza	499	37,13	760	56,55	74	5,51	11	0,82	1.344	100,00
Catanzaro	232	36,54	378	59,53	22	3,46	3	0,47	635	100,00
Reggio di Calabria	320	37,96	472	55,99	46	5,46	5	0,59	843	100,00
Crotone	105	38,32	158	57,66	8	2,92	3	1,09	274	100,00
Vibo Valentia	78	33,33	150	64,10	6	2,56	0	0,00	234	100,00
<b>Calabria</b>	<b>1.234</b>	<b>37,06</b>	<b>1.918</b>	<b>57,60</b>	<b>156</b>	<b>4,68</b>	<b>22</b>	<b>0,66</b>	<b>3.330</b>	<b>100,00</b>
Trapani	306	42,62	383	53,34	27	3,76	2	0,28	718	100,00
Palermo	795	39,55	1.098	54,63	94	4,68	23	1,14	2.010	100,00
Messina	459	39,13	632	53,88	72	6,14	10	0,85	1.173	100,00
Agrigento	212	34,08	389	62,54	18	2,89	3	0,48	622	100,00
Caltanissetta	147	31,61	300	64,52	17	3,66	1	0,22	465	100,00
Enna	109	29,22	244	65,42	16	4,29	4	1,07	373	100,00
Catania	1.012	43,28	1.213	51,88	93	3,98	20	0,86	2.338	100,00
Ragusa	210	35,00	374	62,33	12	2,00	4	0,67	600	100,00
Siracusa	333	34,62	569	59,15	30	3,12	30	3,12	962	100,00
<b>Sicilia</b>	<b>3.583</b>	<b>38,69</b>	<b>5.202</b>	<b>56,17</b>	<b>379</b>	<b>4,09</b>	<b>97</b>	<b>1,05</b>	<b>9.261</b>	<b>100,00</b>
Sassari	407	52,86	299	38,83	45	5,84	19	2,47	770	100,00
Nuoro	162	48,07	152	45,10	21	6,23	2	0,59	337	100,00
Oristano	83	50,00	77	46,39	6	3,61	0	0,00	166	100,00
Cagliari	564	49,30	483	42,22	87	7,60	10	0,87	1.144	100,00
<b>Sardegna</b>	<b>1.216</b>	<b>50,31</b>	<b>1.011</b>	<b>41,83</b>	<b>159</b>	<b>6,58</b>	<b>31</b>	<b>1,28</b>	<b>2.417</b>	<b>100,00</b>
Nord-ovest	17.283	49,24	14.771	42,08	2.748	7,83	301	0,86	35.103	100,00
Nord-est	9.513	47,43	8.834	44,04	1.635	8,15	75	0,37	20.057	100,00
<b>Nord</b>	<b>26.796</b>	<b>48,58</b>	<b>23.605</b>	<b>42,79</b>	<b>4.383</b>	<b>7,95</b>	<b>376</b>	<b>0,68</b>	<b>55.160</b>	<b>100,00</b>
<b>Centro</b>	<b>12.181</b>	<b>47,80</b>	<b>11.241</b>	<b>44,11</b>	<b>1.928</b>	<b>7,57</b>	<b>132</b>	<b>0,52</b>	<b>25.482</b>	<b>100,00</b>
Sud (c)	9.657	38,75	13.905	55,80	1.175	4,72	182	0,73	24.919	100,00
Isole	4.799	41,09	6.213	53,20	538	4,61	128	1,10	11.678	100,00
<b>Mezzogiorno (c)</b>	<b>14.456</b>	<b>39,50</b>	<b>20.118</b>	<b>54,97</b>	<b>1.713</b>	<b>4,68</b>	<b>310</b>	<b>0,85</b>	<b>36.597</b>	<b>100,00</b>
<b>ITALIA (c)</b>	<b>53.433</b>	<b>45,58</b>	<b>54.964</b>	<b>46,88</b>	<b>8.024</b>	<b>6,84</b>	<b>818</b>	<b>0,70</b>	<b>117.239</b>	<b>100,00</b>
Esteri	3.021	51,87	2.345	40,26	328	5,63	130	2,23	5.824	100,00
Non indicato	587	55,64	344	32,61	36	3,41	88	8,34	1.055	100,00
<b>TOTALE (c)</b>	<b>57.041</b>	<b>45,96</b>	<b>57.653</b>	<b>46,45</b>	<b>8.388</b>	<b>6,76</b>	<b>1.036</b>	<b>0,83</b>	<b>124.118</b>	<b>100,00</b>

(a) Separata, divorziata e vedova.

(b) A seguito dell'arrotondamento alla seconda cifra decimale, talvolta la somma delle percentuali non è esattamente uguale a 100.

(c) I dati relativi alla regione Campania sono incompleti.

**Tavola 4.6 - Interruzioni volontarie della gravidanza per titolo di studio e provincia di residenza - Anno 2003 (valori assoluti e composizioni percentuali)**

PROVINCE DI RESIDENZA	Titolo di studio										Totale (a)	
	Nessun titolo o licenza elementare		Licenza scuola media inferiore		Licenza scuola media superiore		Laurea		Non indicato			
	N.	%	N.	%	N.	%	N.	%	N.	%	N.	%
Torino	218	3,92	2.595	46,68	2.393	43,05	311	5,59	42	0,76	5.559	100,00
Vercelli	19	4,91	197	50,90	143	36,95	20	5,17	8	2,07	387	100,00
Biella	25	6,56	187	49,08	153	40,16	15	3,94	1	0,26	381	100,00
Verbano-Cusio-Ossola	5	2,00	133	53,20	86	34,40	15	6,00	11	4,40	250	100,00
Novara	59	8,53	382	55,20	211	30,49	31	4,48	9	1,30	692	100,00
Cuneo	54	5,63	476	49,64	358	37,33	46	4,80	25	2,61	959	100,00
Asti	22	4,85	226	49,78	177	38,99	21	4,63	8	1,76	454	100,00
Alessandria	42	4,14	494	48,72	385	37,97	44	4,34	49	4,83	1.014	100,00
<b>Piemonte</b>	<b>444</b>	<b>4,58</b>	<b>4.690</b>	<b>48,37</b>	<b>3.906</b>	<b>40,28</b>	<b>503</b>	<b>5,19</b>	<b>153</b>	<b>1,58</b>	<b>9.696</b>	<b>100,00</b>
<b>Valle d'Aosta</b>	<b>16</b>	<b>5,26</b>	<b>154</b>	<b>50,66</b>	<b>118</b>	<b>38,82</b>	<b>12</b>	<b>3,95</b>	<b>4</b>	<b>1,32</b>	<b>304</b>	<b>100,00</b>
Varese	177	12,12	652	44,66	535	36,64	52	3,56	44	3,01	1.460	100,00
Como	46	4,65	506	51,16	359	36,30	57	5,76	21	2,12	989	100,00
Sondrio	6	2,84	83	39,34	113	53,55	7	3,32	2	0,95	211	100,00
Milano	542	4,90	4.700	42,49	4.328	39,12	710	6,42	782	7,07	11.062	100,00
Bergamo	113	6,09	952	51,35	531	28,64	88	4,75	170	9,17	1.854	100,00
Brescia	136	5,58	1.222	50,12	828	33,96	95	3,90	157	6,44	2.438	100,00
Pavia	87	8,60	484	47,83	380	37,55	44	4,35	17	1,68	1.012	100,00
Cremona	69	10,00	304	44,06	269	38,99	21	3,04	27	3,91	690	100,00
Mantova	82	10,88	379	50,27	227	30,11	17	2,25	49	6,50	754	100,00
Lecco	36	7,86	215	46,94	167	36,46	29	6,33	11	2,40	458	100,00
Lodi	36	9,38	182	47,40	140	36,46	5	1,30	21	5,47	384	100,00
<b>Lombardia</b>	<b>1.330</b>	<b>6,24</b>	<b>9.679</b>	<b>45,42</b>	<b>7.877</b>	<b>36,96</b>	<b>1.125</b>	<b>5,28</b>	<b>1.301</b>	<b>6,10</b>	<b>21.312</b>	<b>100,00</b>
Bolzano-Bozen	108	17,59	284	46,25	195	31,76	25	4,07	2	0,33	614	100,00
Trento	33	4,04	341	41,79	393	48,16	48	5,88	1	0,12	816	100,00
<b>Trentino-Alto Adige</b>	<b>141</b>	<b>9,86</b>	<b>625</b>	<b>43,71</b>	<b>588</b>	<b>41,12</b>	<b>73</b>	<b>5,10</b>	<b>3</b>	<b>0,21</b>	<b>1.430</b>	<b>100,00</b>
Verona	86	6,56	668	50,95	434	33,10	63	4,81	60	4,58	1.311	100,00
Vicenza	65	5,90	513	46,55	446	40,47	66	5,99	12	1,09	1.102	100,00
Belluno	16	5,50	130	44,67	124	42,61	20	6,87	1	0,34	291	100,00
Treviso	112	8,15	715	52,04	477	34,72	52	3,78	18	1,31	1.374	100,00
Venezia	117	9,31	607	48,29	409	32,54	59	4,69	65	5,17	1.257	100,00
Padova	66	5,18	537	42,18	553	43,44	88	6,91	29	2,28	1.273	100,00
Rovigo	6	1,91	113	35,99	95	30,25	8	2,55	92	29,30	314	100,00
<b>Veneto</b>	<b>468</b>	<b>6,76</b>	<b>3.283</b>	<b>47,43</b>	<b>2.538</b>	<b>36,67</b>	<b>356</b>	<b>5,14</b>	<b>277</b>	<b>4,00</b>	<b>6.922</b>	<b>100,00</b>
Pordenone	31	5,72	221	40,77	240	44,28	31	5,72	19	3,51	542	100,00
Udine	38	4,62	343	41,73	384	46,72	40	4,87	17	2,07	822	100,00
Gorizia	3	1,38	113	51,83	93	42,66	6	2,75	3	1,38	218	100,00
Trieste	12	2,60	232	50,33	184	39,91	28	6,07	5	1,08	461	100,00
<b>Friuli-Venezia Giulia</b>	<b>84</b>	<b>4,11</b>	<b>909</b>	<b>44,49</b>	<b>901</b>	<b>44,10</b>	<b>105</b>	<b>5,14</b>	<b>44</b>	<b>2,15</b>	<b>2.043</b>	<b>100,00</b>
Imperia	53	11,04	233	48,54	167	34,79	26	5,42	1	0,21	480	100,00
Savona	15	2,95	226	44,40	234	45,97	33	6,48	1	0,20	509	100,00
Genova	115	5,08	922	40,72	1.075	47,48	146	6,45	6	0,27	2.264	100,00
La Spezia	37	6,88	225	41,82	236	43,87	32	5,95	8	1,49	538	100,00
<b>Liguria</b>	<b>220</b>	<b>5,80</b>	<b>1.606</b>	<b>42,36</b>	<b>1.712</b>	<b>45,16</b>	<b>237</b>	<b>6,25</b>	<b>16</b>	<b>0,42</b>	<b>3.791</b>	<b>100,00</b>
Piacenza	35	6,57	252	47,28	210	39,40	31	5,82	5	0,94	533	100,00
Parma	109	10,49	462	44,47	406	39,08	61	5,87	1	0,10	1.039	100,00
Reggio nell'Emilia	164	13,93	467	39,68	489	41,55	54	4,59	3	0,25	1.177	100,00
Modena	183	10,61	801	46,43	637	36,93	103	5,97	1	0,06	1.725	100,00
Bologna	161	7,08	912	40,12	987	43,42	208	9,15	5	0,22	2.273	100,00
Ferrara	54	7,69	316	45,01	301	42,88	29	4,13	2	0,28	702	100,00
Ravenna	24	2,79	436	50,64	352	40,88	48	5,57	1	0,12	861	100,00
Forlì	46	6,74	298	43,70	300	43,99	35	5,13	3	0,44	682	100,00
Rimini	19	2,84	250	37,31	339	50,60	59	8,81	3	0,45	670	100,00
<b>Emilia-Romagna</b>	<b>795</b>	<b>8,23</b>	<b>4.194</b>	<b>43,41</b>	<b>4.021</b>	<b>41,62</b>	<b>628</b>	<b>6,50</b>	<b>24</b>	<b>0,25</b>	<b>9.662</b>	<b>100,00</b>
Massa-Carrara	31	6,60	212	45,11	178	37,87	12	2,55	37	7,87	470	100,00
Lucca	25	3,50	310	43,36	329	46,01	18	2,52	33	4,62	715	100,00
Pistoia	29	5,72	227	44,77	193	38,07	41	8,09	17	3,35	507	100,00
Firenze	63	3,71	417	24,56	656	38,63	293	17,26	269	15,84	1.698	100,00
Livorno	19	2,48	395	51,57	284	37,08	33	4,31	35	4,57	766	100,00
Pisa	16	1,96	243	29,71	220	26,89	34	4,16	305	37,29	818	100,00
Arezzo	35	4,69	334	44,71	319	42,70	49	6,56	10	1,34	747	100,00
Siena	43	8,16	207	39,28	223	42,31	38	7,21	16	3,04	527	100,00
Grosseto	8	2,05	64	16,37	157	40,15	89	22,76	73	18,67	391	100,00
Prato	21	4,14	265	52,27	172	33,93	16	3,16	33	6,51	507	100,00
<b>Toscana</b>	<b>290</b>	<b>4,06</b>	<b>2.674</b>	<b>37,42</b>	<b>2.731</b>	<b>38,22</b>	<b>623</b>	<b>8,72</b>	<b>828</b>	<b>11,59</b>	<b>7.146</b>	<b>100,00</b>
Perugia	83	5,24	600	37,85	744	46,94	105	6,62	53	3,34	1.585	100,00
Terni	9	1,82	155	31,38	283	57,29	38	7,69	9	1,82	494	100,00
<b>Umbria</b>	<b>92</b>	<b>4,43</b>	<b>755</b>	<b>36,32</b>	<b>1.027</b>	<b>49,40</b>	<b>143</b>	<b>6,88</b>	<b>62</b>	<b>2,98</b>	<b>2.079</b>	<b>100,00</b>
Pesaro e Urbino	56	8,97	240	38,46	289	46,31	31	4,97	8	1,28	624	100,00
Ancona	45	5,35	297	35,32	391	46,49	82	9,75	26	3,09	841	100,00
Macerata	39	6,58	219	36,93	276	46,54	41	6,91	18	3,04	593	100,00
Ascoli Piceno	28	4,70	239	40,10	280	46,98	31	5,20	18	3,02	596	100,00
<b>Marche</b>	<b>168</b>	<b>6,33</b>	<b>995</b>	<b>37,49</b>	<b>1.236</b>	<b>46,57</b>	<b>185</b>	<b>6,97</b>	<b>70</b>	<b>2,64</b>	<b>2.654</b>	<b>100,00</b>

(a) A seguito dell'arrotondamento alla seconda cifra decimale, talvolta la somma delle percentuali non è esattamente uguale a 100.

**Tavola 4.6 segue - Interruzioni volontarie della gravidanza per titolo di studio e provincia di residenza - Anno 2003 (valori assoluti e composizioni percentuali)**

PROVINCE DI RESIDENZA	Titolo di studio										Totale (a)	
	Nessun titolo o licenza elementare		Licenza scuola media inferiore		Licenza scuola media superiore		Laurea		Non indicato			
	N.	%	N.	%	N.	%	N.	%	N.	%	N.	%
Viterbo	30	4,76	246	39,05	299	47,46	46	7,30	9	1,43	630	100,00
Rieti	6	2,05	111	38,01	153	52,40	19	6,51	3	1,03	292	100,00
Roma	516	4,80	4.247	39,51	5.183	48,21	782	7,27	22	0,20	10.750	100,00
Latina	71	6,14	616	53,29	420	36,33	45	3,89	4	0,35	1.156	100,00
Frosinone	38	4,90	336	43,35	365	47,10	33	4,26	3	0,39	775	100,00
<b>Lazio</b>	<b>661</b>	<b>4,86</b>	<b>5.556</b>	<b>40,84</b>	<b>6.420</b>	<b>47,20</b>	<b>925</b>	<b>6,80</b>	<b>41</b>	<b>0,30</b>	<b>13.603</b>	<b>100,00</b>
L'Aquila	40	6,43	219	35,21	293	47,11	51	8,20	19	3,05	622	100,00
Teramo	47	7,83	210	35,00	185	30,83	26	4,33	132	22,00	600	100,00
Pescara	25	3,37	308	41,57	332	44,80	42	5,67	34	4,59	741	100,00
Chieti	25	3,26	272	35,51	380	49,61	49	6,40	40	5,22	766	100,00
<b>Abruzzo</b>	<b>137</b>	<b>5,02</b>	<b>1.009</b>	<b>36,97</b>	<b>1.190</b>	<b>43,61</b>	<b>168</b>	<b>6,16</b>	<b>225</b>	<b>8,24</b>	<b>2.729</b>	<b>100,00</b>
Isernia	2	1,32	53	34,87	84	55,26	10	6,58	3	1,97	152	100,00
Campobasso	9	1,95	216	46,75	201	43,51	23	4,98	13	2,81	462	100,00
<b>Molise</b>	<b>11</b>	<b>1,79</b>	<b>269</b>	<b>43,81</b>	<b>285</b>	<b>46,42</b>	<b>33</b>	<b>5,37</b>	<b>16</b>	<b>2,61</b>	<b>614</b>	<b>100,00</b>
Caserta	34	5,07	357	53,20	241	35,92	36	5,37	3	0,45	671	100,00
Benevento	28	5,52	234	46,15	221	43,59	23	4,54	1	0,20	507	100,00
Napoli	247	12,34	960	47,98	701	35,03	86	4,30	7	0,35	2.001	100,00
Avellino	67	7,27	416	45,12	381	41,32	55	5,97	3	0,33	922	100,00
Salerno	31	4,51	297	43,23	315	45,85	37	5,39	7	1,02	687	100,00
<b>Campania (b)</b>	<b>407</b>	<b>8,50</b>	<b>2.264</b>	<b>47,28</b>	<b>1.859</b>	<b>38,83</b>	<b>237</b>	<b>4,95</b>	<b>21</b>	<b>0,44</b>	<b>4.788</b>	<b>100,00</b>
Foggia	239	10,92	1.076	49,18	716	32,72	55	2,51	102	4,66	2.188	100,00
Bari	601	11,35	2.715	51,26	1.559	29,43	227	4,29	195	3,68	5.297	100,00
Taranto	166	10,44	765	48,11	490	30,82	55	3,46	114	7,17	1.590	100,00
Brindisi	87	7,87	572	51,76	348	31,49	43	3,89	55	4,98	1.105	100,00
Lecce	98	4,48	1.094	50,05	715	32,71	111	5,08	168	7,69	2.186	100,00
<b>Puglia</b>	<b>1.191</b>	<b>9,63</b>	<b>6.222</b>	<b>50,32</b>	<b>3.828</b>	<b>30,96</b>	<b>491</b>	<b>3,97</b>	<b>634</b>	<b>5,13</b>	<b>12.366</b>	<b>100,00</b>
Potenza	20	3,07	266	40,86	301	46,24	38	5,84	26	3,99	651	100,00
Matera	17	3,85	189	42,86	209	47,39	14	3,17	12	2,72	441	100,00
<b>Basilicata</b>	<b>37</b>	<b>3,39</b>	<b>455</b>	<b>41,67</b>	<b>510</b>	<b>46,70</b>	<b>52</b>	<b>4,76</b>	<b>38</b>	<b>3,48</b>	<b>1.092</b>	<b>100,00</b>
Cosenza	140	10,42	590	43,90	477	35,49	59	4,39	78	5,80	1.344	100,00
Catanzaro	55	8,66	143	22,52	210	33,07	31	4,88	196	30,87	635	100,00
Reggio di Calabria	72	8,54	373	44,25	313	37,13	49	5,81	36	4,27	843	100,00
Crotone	24	8,76	94	34,31	116	42,34	20	7,30	20	7,30	274	100,00
Vibo Valentia	20	8,55	134	57,26	45	19,23	13	5,56	22	9,40	234	100,00
<b>Calabria</b>	<b>311</b>	<b>9,34</b>	<b>1.334</b>	<b>40,06</b>	<b>1.161</b>	<b>34,86</b>	<b>172</b>	<b>5,17</b>	<b>352</b>	<b>10,57</b>	<b>3.330</b>	<b>100,00</b>
Trapani	74	10,31	351	48,89	246	34,26	40	5,57	7	0,97	718	100,00
Palermo	327	16,27	929	46,22	623	31,00	82	4,08	49	2,44	2.010	100,00
Messina	59	5,03	487	41,52	530	45,18	63	5,37	34	2,90	1.173	100,00
Agrigento	46	7,40	329	52,89	213	34,24	22	3,54	12	1,93	622	100,00
Caltanissetta	41	8,82	249	53,55	152	32,69	16	3,44	7	1,51	465	100,00
Enna	17	4,56	196	52,55	136	36,46	11	2,95	13	3,49	373	100,00
Catania	158	6,76	1.202	51,41	828	35,41	89	3,81	61	2,61	2.338	100,00
Ragusa	67	11,17	312	52,00	181	30,17	10	1,67	30	5,00	600	100,00
Siracusa	78	8,11	434	45,11	293	30,46	23	2,39	134	13,93	962	100,00
<b>Sicilia</b>	<b>867</b>	<b>9,36</b>	<b>4.489</b>	<b>48,47</b>	<b>3.202</b>	<b>34,58</b>	<b>356</b>	<b>3,84</b>	<b>347</b>	<b>3,75</b>	<b>9.261</b>	<b>100,00</b>
Sassari	44	5,71	384	49,87	261	33,90	44	5,71	37	4,81	770	100,00
Nuoro	11	3,26	170	50,45	122	36,20	18	5,34	16	4,75	337	100,00
Oristano	6	3,61	90	54,22	59	35,54	4	2,41	7	4,22	166	100,00
Cagliari	57	4,98	617	53,93	363	31,73	53	4,63	54	4,72	1.144	100,00
<b>Sardegna</b>	<b>118</b>	<b>4,88</b>	<b>1.261</b>	<b>52,17</b>	<b>805</b>	<b>33,31</b>	<b>119</b>	<b>4,92</b>	<b>114</b>	<b>4,72</b>	<b>2.417</b>	<b>100,00</b>
Nord-ovest	2.010	5,73	16.129	45,95	13.613	38,78	1.877	5,35	1.474	4,20	35.103	100,00
Nord-est	1.488	7,42	9.011	44,93	8.048	40,13	1.162	5,79	348	1,74	20.057	100,00
<b>Nord</b>	<b>3.498</b>	<b>6,34</b>	<b>25.140</b>	<b>45,58</b>	<b>21.661</b>	<b>39,27</b>	<b>3.039</b>	<b>5,51</b>	<b>1.822</b>	<b>3,30</b>	<b>55.160</b>	<b>100,00</b>
<b>Centro</b>	<b>1.211</b>	<b>4,75</b>	<b>9.980</b>	<b>39,16</b>	<b>11.414</b>	<b>44,79</b>	<b>1.876</b>	<b>7,36</b>	<b>1.001</b>	<b>3,93</b>	<b>25.482</b>	<b>100,00</b>
Sud (b)	2.094	8,40	11.553	46,36	8.833	35,45	1.153	4,63	1.286	5,16	24.919	100,00
Isole	985	8,43	5.750	49,24	4.007	34,31	475	4,07	461	3,95	11.678	100,00
<b>Mezzogiorno (b)</b>	<b>3.079</b>	<b>8,41</b>	<b>17.303</b>	<b>47,28</b>	<b>12.840</b>	<b>35,08</b>	<b>1.628</b>	<b>4,45</b>	<b>1.747</b>	<b>4,77</b>	<b>36.597</b>	<b>100,00</b>
<b>ITALIA (b)</b>	<b>7.788</b>	<b>6,64</b>	<b>52.423</b>	<b>44,7</b>	<b>45.915</b>	<b>39,16</b>	<b>6.543</b>	<b>5,58</b>	<b>4.570</b>	<b>3,90</b>	<b>117.239</b>	<b>100,00</b>
Estero	753	12,93	2.670	45,8	1.865	32,02	272	4,67	264	4,53	5.824	100,00
Non indicato	117	11,09	309	29,3	280	26,54	92	8,72	257	24,36	1.055	100,00
<b>TOTALE (b)</b>	<b>8.658</b>	<b>6,98</b>	<b>55.402</b>	<b>44,6</b>	<b>48.060</b>	<b>38,72</b>	<b>6.907</b>	<b>5,56</b>	<b>5.091</b>	<b>4,10</b>	<b>124.118</b>	<b>100,00</b>

(a) A seguito dell'arrotondamento alla seconda cifra decimale, talvolta la somma delle percentuali non è esattamente uguale a 100.

(b) I dati relativi alla regione Campania sono incompleti.













**Tavola 4.9 segue - Interruzioni volontarie della gravidanza per numero di interruzioni volontarie precedenti e provincia di residenza - Anno 2003 (valori assoluti e composizioni percentuali)**

PROVINCE DI RESIDENZA	Ivg precedenti											Totale (a)		
	0		1		2		3		4 e oltre		Non indicato			
	N.	%	N.	%	N.	%	N.	%	N.	%	N.	%	N.	%
Viterbo	499	79,21	86	13,65	20	3,17	9	1,43	4	0,63	12	1,90	630	100,00
Rieti	213	72,95	51	17,47	13	4,45	7	2,40	1	0,34	7	2,40	292	100,00
Roma	8.639	80,36	1.467	13,65	434	4,04	135	1,26	68	0,63	7	0,07	10.750	100,00
Latina	952	82,35	136	11,76	36	3,11	22	1,90	8	0,69	2	0,17	1.156	100,00
Frosinone	674	86,97	70	9,03	25	3,23	4	0,52	2	0,26	0	0,00	775	100,00
<b>Lazio</b>	<b>10.977</b>	<b>80,70</b>	<b>1.810</b>	<b>13,31</b>	<b>528</b>	<b>3,88</b>	<b>177</b>	<b>1,30</b>	<b>83</b>	<b>0,61</b>	<b>28</b>	<b>0,21</b>	<b>13.603</b>	<b>100,00</b>
L'Aquila	519	83,44	73	11,74	23	3,70	4	0,64	2	0,32	1	0,16	622	100,00
Teramo	477	79,50	85	14,17	26	4,33	3	0,50	6	1,00	3	0,50	600	100,00
Pescara	521	70,31	156	21,05	41	5,53	14	1,89	7	0,94	2	0,27	741	100,00
Chieti	579	75,59	124	16,19	47	6,14	8	1,04	4	0,52	4	0,52	766	100,00
<b>Abruzzo</b>	<b>2.096</b>	<b>76,80</b>	<b>438</b>	<b>16,05</b>	<b>137</b>	<b>5,02</b>	<b>29</b>	<b>1,06</b>	<b>19</b>	<b>0,70</b>	<b>10</b>	<b>0,37</b>	<b>2.729</b>	<b>100,00</b>
Isernia	129	84,87	17	11,18	4	2,63	1	0,66	0	0,00	1	0,66	152	100,00
Campobasso	380	82,25	57	12,34	19	4,11	3	0,65	2	0,43	1	0,22	462	100,00
<b>Molise</b>	<b>509</b>	<b>82,90</b>	<b>74</b>	<b>12,05</b>	<b>23</b>	<b>3,75</b>	<b>4</b>	<b>0,65</b>	<b>2</b>	<b>0,33</b>	<b>2</b>	<b>0,33</b>	<b>614</b>	<b>100,00</b>
Caserta	501	74,66	121	18,03	30	4,47	12	1,79	7	1,04	0	0,00	671	100,00
Benevento	360	71,01	97	19,13	29	5,72	16	3,16	5	0,99	0	0,00	507	100,00
Napoli	1.413	70,61	390	19,49	128	6,40	40	2,00	28	1,40	2	0,10	2.001	100,00
Avellino	618	67,03	200	21,69	60	6,51	28	3,04	16	1,74	0	0,00	922	100,00
Salerno	533	77,58	110	16,01	25	3,64	12	1,75	7	1,02	0	0,00	687	100,00
<b>Campania (b)</b>	<b>3.425</b>	<b>71,53</b>	<b>918</b>	<b>19,17</b>	<b>272</b>	<b>5,68</b>	<b>108</b>	<b>2,26</b>	<b>63</b>	<b>1,32</b>	<b>2</b>	<b>0,04</b>	<b>4.788</b>	<b>100,00</b>
Foggia	1.364	62,34	455	20,80	188	8,59	70	3,20	49	2,24	62	2,83	2.188	100,00
Bari	3.306	62,41	1.212	22,88	485	9,16	154	2,91	87	1,64	53	1,00	5.297	100,00
Taranto	1.033	64,97	343	21,57	126	7,92	55	3,46	16	1,01	17	1,07	1.590	100,00
Brindisi	707	63,98	238	21,54	112	10,14	21	1,90	12	1,09	15	1,36	1.105	100,00
Lecce	1.536	70,27	424	19,40	138	6,31	32	1,46	12	0,55	44	2,01	2.186	100,00
<b>Puglia</b>	<b>7.946</b>	<b>64,26</b>	<b>2.672</b>	<b>21,61</b>	<b>1.049</b>	<b>8,48</b>	<b>332</b>	<b>2,68</b>	<b>176</b>	<b>1,42</b>	<b>191</b>	<b>1,54</b>	<b>12.366</b>	<b>100,00</b>
Potenza	484	74,35	96	14,75	27	4,15	14	2,15	1	0,15	29	4,45	651	100,00
Matera	313	70,98	94	21,32	13	2,95	10	2,27	1	0,23	10	2,27	441	100,00
<b>Basilicata</b>	<b>797</b>	<b>72,99</b>	<b>190</b>	<b>17,40</b>	<b>40</b>	<b>3,66</b>	<b>24</b>	<b>2,20</b>	<b>2</b>	<b>0,18</b>	<b>39</b>	<b>3,57</b>	<b>1.092</b>	<b>100,00</b>
Cosenza	1.025	76,26	250	18,60	42	3,13	20	1,49	3	0,22	4	0,30	1.344	100,00
Catanzaro	533	83,94	77	12,13	15	2,36	6	0,94	4	0,63	0	0,00	635	100,00
Reggio di Calabria	630	74,73	142	16,84	46	5,46	15	1,78	10	1,19	0	0,00	843	100,00
Crotone	195	71,17	61	22,26	13	4,74	4	1,46	1	0,36	0	0,00	274	100,00
Vibo Valentia	204	87,18	23	9,83	5	2,14	2	0,85	0	0,00	0	0,00	234	100,00
<b>Calabria</b>	<b>2.587</b>	<b>77,69</b>	<b>553</b>	<b>16,61</b>	<b>121</b>	<b>3,63</b>	<b>47</b>	<b>1,41</b>	<b>18</b>	<b>0,54</b>	<b>4</b>	<b>0,12</b>	<b>3.330</b>	<b>100,00</b>
Trapani	581	80,92	98	13,65	31	4,32	6	0,84	2	0,28	0	0,00	718	100,00
Palermo	1.603	79,75	299	14,88	89	4,43	12	0,60	6	0,30	1	0,05	2.010	100,00
Messina	955	81,42	146	12,45	50	4,26	15	1,28	5	0,43	2	0,17	1.173	100,00
Agrigento	530	85,21	70	11,25	14	2,25	5	0,80	3	0,48	0	0,00	622	100,00
Caltanissetta	375	80,65	71	15,27	16	3,44	2	0,43	1	0,22	0	0,00	465	100,00
Enna	314	84,18	42	11,26	13	3,49	2	0,54	2	0,54	0	0,00	373	100,00
Catania	1.781	76,18	383	16,38	135	5,77	31	1,33	6	0,26	2	0,09	2.338	100,00
Ragusa	492	82,00	73	12,17	24	4,00	8	1,33	2	0,33	1	0,17	600	100,00
Siracusa	737	76,61	169	17,57	33	3,43	12	1,25	11	1,14	0	0,00	962	100,00
<b>Sicilia</b>	<b>7.368</b>	<b>79,56</b>	<b>1.351</b>	<b>14,59</b>	<b>405</b>	<b>4,37</b>	<b>93</b>	<b>1,00</b>	<b>38</b>	<b>0,41</b>	<b>6</b>	<b>0,06</b>	<b>9.261</b>	<b>100,00</b>
Sassari	584	75,84	86	11,17	40	5,19	6	0,78	6	0,78	48	6,23	770	100,00
Nuoro	267	79,23	45	13,35	6	1,78	1	0,30	0	0,00	18	5,34	337	100,00
Oristano	138	83,13	18	10,84	2	1,20	0	0,00	1	0,60	7	4,22	166	100,00
Cagliari	914	79,90	153	13,37	39	3,41	9	0,79	3	0,26	26	2,27	1.144	100,00
<b>Sardegna</b>	<b>1.903</b>	<b>78,73</b>	<b>302</b>	<b>12,49</b>	<b>87</b>	<b>3,60</b>	<b>16</b>	<b>0,66</b>	<b>10</b>	<b>0,41</b>	<b>99</b>	<b>4,10</b>	<b>2.417</b>	<b>100,00</b>
Nord-ovest	26.952	76,78	6.150	17,52	1.424	4,06	411	1,17	160	0,46	6	0,02	35.103	100,00
Nord-est	15.186	75,71	3.527	17,58	923	4,60	269	1,34	135	0,67	17	0,08	20.057	100,00
<b>Nord</b>	<b>42.138</b>	<b>76,39</b>	<b>9.677</b>	<b>17,54</b>	<b>2.347</b>	<b>4,25</b>	<b>680</b>	<b>1,23</b>	<b>295</b>	<b>0,53</b>	<b>23</b>	<b>0,04</b>	<b>55.160</b>	<b>100,00</b>
<b>Centro</b>	<b>19.760</b>	<b>77,54</b>	<b>3.826</b>	<b>15,01</b>	<b>1.002</b>	<b>3,93</b>	<b>320</b>	<b>1,26</b>	<b>160</b>	<b>0,63</b>	<b>414</b>	<b>1,62</b>	<b>25.482</b>	<b>100,00</b>
Sud (b)	17.360	69,67	4.845	19,44	1.642	6,59	544	2,18	280	1,12	248	1,00	24.919	100,00
Isole	9.271	79,39	1.653	14,15	492	4,21	109	0,93	48	0,41	105	0,90	11.678	100,00
<b>Mezzogiorno (b)</b>	<b>26.631</b>	<b>72,77</b>	<b>6.498</b>	<b>17,76</b>	<b>2.134</b>	<b>5,83</b>	<b>653</b>	<b>1,78</b>	<b>328</b>	<b>0,90</b>	<b>353</b>	<b>0,96</b>	<b>36.597</b>	<b>100,00</b>
<b>ITALIA (b)</b>	<b>88.529</b>	<b>75,51</b>	<b>20.001</b>	<b>17,06</b>	<b>5.483</b>	<b>4,68</b>	<b>1.653</b>	<b>1,41</b>	<b>783</b>	<b>0,67</b>	<b>790</b>	<b>0,67</b>	<b>117.239</b>	<b>100,00</b>
Estero	3.534	60,68	1.356	23,28	593	10,18	217	3,73	114	1,96	10	0,17	5.824	100,00
Non indicato	699	66,26	215	20,38	83	7,87	29	2,75	18	1,71	11	1,04	1.055	100,00
<b>TOTALE (b)</b>	<b>92.762</b>	<b>74,74</b>	<b>21.572</b>	<b>17,38</b>	<b>6.159</b>	<b>4,96</b>	<b>1.899</b>	<b>1,53</b>	<b>915</b>	<b>0,74</b>	<b>811</b>	<b>0,65</b>	<b>124.118</b>	<b>100,00</b>

(a) A seguito dell'arrotondamento alla seconda cifra decimale, talvolta la somma delle percentuali non è esattamente uguale a 100.

(b) I dati relativi alla regione Campania sono incompleti.



**Tavola 4.10** segue - Interruzioni volontarie della gravidanza per numero di aborti spontanei precedenti e provincia di residenza - Anno 2003 (valori assoluti e composizioni percentuali)

PROVINCE DI RESIDENZA	Aborti spontanei precedenti												Totale (a)	
	0		1		2		3		4 e oltre		Non indicato		N.	%
	N.	%	N.	%	N.	%	N.	%	N.	%	N.	%		
Viterbo	533	84,60	66	10,48	14	2,22	2	0,32	3	0,48	12	1,90	630	100,00
Rieti	161	55,14	43	14,73	38	13,01	22	7,53	21	7,19	7	2,40	292	100,00
Roma	9.008	83,80	1.199	11,15	343	3,19	128	1,19	63	0,59	9	0,08	10.750	100,00
Latina	987	85,38	109	9,43	36	3,11	13	1,12	9	0,78	2	0,17	1.156	100,00
Frosinone	691	89,16	58	7,48	14	1,81	8	1,03	4	0,52	0	0,00	775	100,00
<b>Lazio</b>	<b>11.380</b>	<b>83,66</b>	<b>1.475</b>	<b>10,84</b>	<b>445</b>	<b>3,27</b>	<b>173</b>	<b>1,27</b>	<b>100</b>	<b>0,74</b>	<b>30</b>	<b>0,22</b>	<b>13.603</b>	<b>100,00</b>
L'Aquila	554	89,07	50	8,04	12	1,93	5	0,80	0	0,00	1	0,16	622	100,00
Teramo	512	85,33	60	10,00	17	2,83	5	0,83	3	0,50	3	0,50	600	100,00
Pescara	673	90,82	56	7,56	8	1,08	2	0,27	0	0,00	2	0,27	741	100,00
Chieti	685	89,43	58	7,57	12	1,57	5	0,65	2	0,26	4	0,52	766	100,00
<b>Abruzzo</b>	<b>2.424</b>	<b>88,82</b>	<b>224</b>	<b>8,21</b>	<b>49</b>	<b>1,80</b>	<b>17</b>	<b>0,62</b>	<b>5</b>	<b>0,18</b>	<b>10</b>	<b>0,37</b>	<b>2.729</b>	<b>100,00</b>
Isernia	135	88,82	14	9,21	2	1,32	0	0,00	0	0,00	1	0,66	152	100,00
Campobasso	409	88,53	40	8,66	9	1,95	2	0,43	1	0,22	1	0,22	462	100,00
<b>Molise</b>	<b>544</b>	<b>88,60</b>	<b>54</b>	<b>8,79</b>	<b>11</b>	<b>1,79</b>	<b>2</b>	<b>0,33</b>	<b>1</b>	<b>0,16</b>	<b>2</b>	<b>0,33</b>	<b>614</b>	<b>100,00</b>
Caserta	581	86,59	72	10,73	13	1,94	3	0,45	2	0,30	0	0,00	671	100,00
Benevento	444	87,57	52	10,26	7	1,38	1	0,20	3	0,59	0	0,00	507	100,00
Napoli	1.772	88,56	177	8,85	42	2,10	6	0,30	2	0,10	2	0,10	2.001	100,00
Avellino	826	89,59	73	7,92	17	1,84	5	0,54	1	0,11	0	0,00	922	100,00
Salerno	607	88,36	67	9,75	9	1,31	3	0,44	1	0,15	0	0,00	687	100,00
<b>Campania (b)</b>	<b>4.230</b>	<b>88,35</b>	<b>441</b>	<b>9,21</b>	<b>88</b>	<b>1,84</b>	<b>18</b>	<b>0,38</b>	<b>9</b>	<b>0,19</b>	<b>2</b>	<b>0,04</b>	<b>4.788</b>	<b>100,00</b>
Foggia	1.886	86,20	191	8,73	39	1,78	6	0,27	4	0,18	62	2,83	2.188	100,00
Bari	4.729	89,28	412	7,78	76	1,43	19	0,36	8	0,15	53	1,00	5.297	100,00
Taranto	1.402	88,18	133	8,36	28	1,76	8	0,50	2	0,13	17	1,07	1.590	100,00
Brindisi	1.004	90,86	68	6,15	13	1,18	3	0,27	2	0,18	15	1,36	1.105	100,00
Lecce	1.879	85,96	209	9,56	41	1,88	10	0,46	3	0,14	44	2,01	2.186	100,00
<b>Puglia</b>	<b>10.900</b>	<b>88,14</b>	<b>1.013</b>	<b>8,19</b>	<b>197</b>	<b>1,59</b>	<b>46</b>	<b>0,37</b>	<b>19</b>	<b>0,15</b>	<b>191</b>	<b>1,54</b>	<b>12.366</b>	<b>100,00</b>
Potenza	550	84,49	56	8,60	13	2,00	2	0,31	1	0,15	29	4,45	651	100,00
Matera	400	90,70	29	6,58	2	0,45	0	0,00	0	0,00	10	2,27	441	100,00
<b>Basilicata</b>	<b>950</b>	<b>87,00</b>	<b>85</b>	<b>7,78</b>	<b>15</b>	<b>1,37</b>	<b>2</b>	<b>0,18</b>	<b>1</b>	<b>0,09</b>	<b>39</b>	<b>3,57</b>	<b>1.092</b>	<b>100,00</b>
Cosenza	1.185	88,17	124	9,23	25	1,86	4	0,30	2	0,15	4	0,30	1.344	100,00
Catanzaro	570	89,76	53	8,35	10	1,57	1	0,16	1	0,16	0	0,00	635	100,00
Reggio di Calabria	736	87,31	80	9,49	20	2,37	7	0,83	0	0,00	0	0,00	843	100,00
Crotone	240	87,59	29	10,58	4	1,46	1	0,36	0	0,00	0	0,00	274	100,00
Vibo Valentia	207	88,46	18	7,69	7	2,99	2	0,85	0	0,00	0	0,00	234	100,00
<b>Calabria</b>	<b>2.938</b>	<b>88,23</b>	<b>304</b>	<b>9,13</b>	<b>66</b>	<b>1,98</b>	<b>15</b>	<b>0,45</b>	<b>3</b>	<b>0,09</b>	<b>4</b>	<b>0,12</b>	<b>3.330</b>	<b>100,00</b>
Trapani	621	86,49	78	10,86	17	2,37	1	0,14	1	0,14	0	0,00	718	100,00
Palermo	1.716	85,37	231	11,49	42	2,09	16	0,80	4	0,20	1	0,05	2.010	100,00
Messina	1.059	90,28	80	6,82	24	2,05	6	0,51	2	0,17	2	0,17	1.173	100,00
Agrigento	532	85,53	76	12,22	13	2,09	0	0,00	1	0,16	0	0,00	622	100,00
Caltanissetta	393	84,52	52	11,18	16	3,44	3	0,65	1	0,22	0	0,00	465	100,00
Enna	326	87,40	36	9,65	9	2,41	2	0,54	0	0,00	0	0,00	373	100,00
Catania	2.024	86,57	235	10,05	53	2,27	18	0,77	6	0,26	2	0,09	2.338	100,00
Ragusa	532	88,67	61	10,17	3	0,50	2	0,33	1	0,17	1	0,17	600	100,00
Siracusa	860	89,40	87	9,04	12	1,25	2	0,21	1	0,10	0	0,00	962	100,00
<b>Sicilia</b>	<b>8.063</b>	<b>87,06</b>	<b>936</b>	<b>10,11</b>	<b>189</b>	<b>2,04</b>	<b>50</b>	<b>0,54</b>	<b>17</b>	<b>0,18</b>	<b>6</b>	<b>0,06</b>	<b>9.261</b>	<b>100,00</b>
Sassari	623	80,91	78	10,13	12	1,56	6	0,78	3	0,39	48	6,23	770	100,00
Nuoro	268	79,53	41	12,17	9	2,67	1	0,30	0	0,00	18	5,34	337	100,00
Oristano	135	81,33	22	13,25	2	1,20	0	0,00	0	0,00	7	4,22	166	100,00
Cagliari	985	86,10	110	9,62	14	1,22	6	0,52	3	0,26	26	2,27	1.144	100,00
<b>Sardegna</b>	<b>2.011</b>	<b>83,20</b>	<b>251</b>	<b>10,38</b>	<b>37</b>	<b>1,53</b>	<b>13</b>	<b>0,54</b>	<b>6</b>	<b>0,25</b>	<b>99</b>	<b>4,10</b>	<b>2.417</b>	<b>100,00</b>
Nord-ovest	31.568	89,93	2.900	8,26	483	1,38	103	0,29	43	0,12	43	0,12	35.103	100,00
Nord-est	17.755	88,52	1.862	9,28	332	1,66	64	0,32	27	0,13	27	0,13	20.057	100,00
<b>Nord</b>	<b>49.323</b>	<b>89,42</b>	<b>4.762</b>	<b>8,63</b>	<b>815</b>	<b>1,48</b>	<b>167</b>	<b>0,30</b>	<b>70</b>	<b>0,13</b>	<b>70</b>	<b>0,13</b>	<b>55.160</b>	<b>100,00</b>
<b>Centro</b>	<b>21.700</b>	<b>85,16</b>	<b>2.435</b>	<b>9,56</b>	<b>610</b>	<b>2,39</b>	<b>206</b>	<b>0,81</b>	<b>117</b>	<b>0,46</b>	<b>117</b>	<b>0,46</b>	<b>25.482</b>	<b>100,00</b>
Sud (b)	21.986	88,23	2.121	8,51	426	1,71	100	0,40	38	0,15	38	0,15	24.919	100,00
Isole	10.074	86,26	1.187	10,16	226	1,94	63	0,54	23	0,20	23	0,20	11.678	100,00
<b>Mezzogiorno (b)</b>	<b>32.060</b>	<b>87,60</b>	<b>3.308</b>	<b>9,04</b>	<b>652</b>	<b>1,78</b>	<b>163</b>	<b>0,45</b>	<b>61</b>	<b>0,17</b>	<b>61</b>	<b>0,17</b>	<b>36.597</b>	<b>100,00</b>
<b>ITALIA (b)</b>	<b>103.083</b>	<b>87,93</b>	<b>10.505</b>	<b>8,96</b>	<b>2.077</b>	<b>1,77</b>	<b>536</b>	<b>0,46</b>	<b>248</b>	<b>0,21</b>	<b>248</b>	<b>0,21</b>	<b>117.239</b>	<b>100,00</b>
Estero	5.291	90,85	394	6,77	86	1,48	25	0,43	18	0,31	18	0,31	5.824	100,00
Non indicato	973	92,23	58	5,50	9	0,85	3	0,28	1	0,09	1	0,09	1.055	100,00
<b>TOTALE (b)</b>	<b>109.347</b>	<b>88,10</b>	<b>10.957</b>	<b>8,83</b>	<b>2.172</b>	<b>1,75</b>	<b>564</b>	<b>0,45</b>	<b>267</b>	<b>0,22</b>	<b>267</b>	<b>0,22</b>	<b>124.118</b>	<b>100,00</b>

(a) A seguito dell'arrotondamento alla seconda cifra decimale, talvolta la somma delle percentuali non è esattamente uguale a 100.  
 (b) I dati relativi alla regione Campania sono incompleti.

**Tavola 4.11 - Interruzioni volontarie della gravidanza per tipo di intervento e provincia di intervento - Anno 2003**  
(valori assoluti e composizioni percentuali)

PROVINCE DI INTERVENTO	Tipo di intervento								Totale (a)	
	Raschiamento		Metodo Karman		Altra isterosuzione		Altro e non indicato		N.	%
	N.	%	N.	%	N.	%	N.	%		
Torino	850	12,24	4.115	59,25	1.890	27,21	90	1,30	6.945	100,00
Vercelli	89	20,41	336	77,06	7	1,61	4	0,92	436	100,00
Biella	7	2,83	239	96,76	0	0,00	1	0,40	247	100,00
Verbano-Cusio-Ossola	1	0,48	199	95,22	3	1,44	6	2,87	209	100,00
Novara	123	19,40	414	65,30	86	13,56	11	1,74	634	100,00
Cuneo	48	4,83	816	82,09	113	11,37	17	1,71	994	100,00
Asti	375	99,21	2	0,53	1	0,26	0	0,00	378	100,00
Alessandria	54	5,02	1.011	93,96	3	0,28	8	0,74	1.076	100,00
<b>Piemonte</b>	<b>1.547</b>	<b>14,17</b>	<b>7.132</b>	<b>65,32</b>	<b>2.103</b>	<b>19,26</b>	<b>137</b>	<b>1,25</b>	<b>10.919</b>	<b>100,00</b>
<b>Valle d'Aosta</b>	<b>12</b>	<b>4,08</b>	<b>28</b>	<b>9,52</b>	<b>245</b>	<b>83,33</b>	<b>9</b>	<b>3,06</b>	<b>294</b>	<b>100,00</b>
Varese	86	5,31	1.289	79,62	220	13,59	24	1,48	1.619	100,00
Como	15	1,68	560	62,57	306	34,19	14	1,56	895	100,00
Sondrio	2	0,84	51	21,43	180	75,63	5	2,10	238	100,00
Milano	2.293	19,33	5.807	48,96	3.562	30,03	198	1,67	11.860	100,00
Bergamo	12	0,52	1.544	67,54	691	30,23	39	1,71	2.286	100,00
Brescia	71	2,79	986	38,77	1.403	55,17	83	3,26	2.543	100,00
Pavia	6	0,50	1.189	98,92	1	0,08	6	0,50	1.202	100,00
Cremona	403	67,50	191	31,99	0	0,00	3	0,50	597	100,00
Mantova	199	19,88	715	71,43	64	6,39	23	2,30	1.001	100,00
Lecco	7	1,69	317	76,39	87	20,96	4	0,96	415	100,00
Lodi	37	8,96	216	52,30	160	38,74	0	0,00	413	100,00
<b>Lombardia</b>	<b>3.131</b>	<b>13,57</b>	<b>12.865</b>	<b>55,77</b>	<b>6.674</b>	<b>28,93</b>	<b>399</b>	<b>1,73</b>	<b>23.069</b>	<b>100,00</b>
Bolzano-Bozen	519	98,86	0	0,00	0	0,00	6	1,14	525	100,00
Trento	101	8,22	1.121	91,21	1	0,08	6	0,49	1.229	100,00
<b>Trentino-Alto Adige</b>	<b>620</b>	<b>35,35</b>	<b>1.121</b>	<b>63,91</b>	<b>1</b>	<b>29,59</b>	<b>12</b>	<b>0,68</b>	<b>1.754</b>	<b>100,00</b>
Verona	7	0,80	842	96,67	4	0,46	18	2,07	871	100,00
Vicenza	28	2,68	974	93,30	0	0,00	42	4,02	1.044	100,00
Belluno	38	8,32	410	89,72	6	1,31	3	0,66	457	100,00
Treviso	332	28,16	107	9,08	701	59,46	39	3,31	1.179	100,00
Venezia	38	2,60	879	60,21	519	35,55	24	1,64	1.460	100,00
Padova	418	27,76	129	8,57	876	58,17	83	5,51	1.506	100,00
Rovigo	0	0,00	85	33,46	161	63,39	8	3,15	254	100,00
<b>Veneto</b>	<b>861</b>	<b>12,72</b>	<b>3.426</b>	<b>50,60</b>	<b>2.267</b>	<b>33,48</b>	<b>217</b>	<b>3,20</b>	<b>6.771</b>	<b>100,00</b>
Pordenone	6	1,25	437	90,85	28	5,82	10	2,08	481	100,00
Udine	57	6,38	611	68,42	199	22,28	26	2,91	893	100,00
Gorizia	4	1,37	283	97,25	2	0,69	2	0,69	291	100,00
Trieste	67	12,45	456	84,76	9	1,67	6	1,12	538	100,00
<b>Friuli-Venezia Giulia</b>	<b>134</b>	<b>6,08</b>	<b>1.787</b>	<b>81,12</b>	<b>238</b>	<b>10,80</b>	<b>44</b>	<b>2,00</b>	<b>2.203</b>	<b>100,00</b>
Imperia	53	10,71	264	53,33	173	34,95	5	1,01	495	100,00
Savona	4	0,90	271	61,31	164	37,10	3	0,68	442	100,00
Genova	51	2,09	2.110	86,62	234	9,61	41	1,68	2.436	100,00
La Spezia	15	2,90	449	86,68	50	9,65	4	0,77	518	100,00
<b>Liguria</b>	<b>123</b>	<b>3,16</b>	<b>3.094</b>	<b>79,52</b>	<b>621</b>	<b>15,96</b>	<b>53</b>	<b>1,36</b>	<b>3.891</b>	<b>100,00</b>
Piacenza	79	14,91	362	68,30	78	14,72	11	2,08	530	100,00
Parma	16	1,44	809	72,82	265	23,85	21	1,89	1.111	100,00
Reggio nell'Emilia	111	8,10	1.076	78,54	158	11,53	25	1,82	1.370	100,00
Modena	18	0,96	1.649	87,76	206	10,96	6	0,32	1.879	100,00
Bologna	180	6,00	2.464	82,19	287	9,57	67	2,23	2.998	100,00
Ferrara	53	8,02	97	14,67	501	75,79	10	1,51	661	100,00
Ravenna	43	3,87	768	69,19	293	26,40	6	0,54	1.110	100,00
Forlì	86	13,09	158	24,05	398	60,58	15	2,28	657	100,00
Rimini	12	1,25	937	97,91	0	0,00	8	0,84	957	100,00
<b>Emilia-Romagna</b>	<b>598</b>	<b>5,30</b>	<b>8.320</b>	<b>73,80</b>	<b>2.186</b>	<b>19,39</b>	<b>169</b>	<b>1,50</b>	<b>11.273</b>	<b>100,00</b>
Massa-Carrara	51	9,39	473	87,11	6	1,10	13	2,39	543	100,00
Lucca	6	0,88	362	53,08	303	44,43	11	1,61	682	100,00
Pistoia	67	12,03	30	5,39	452	81,15	8	1,44	557	100,00
Firenze	63	3,35	1.057	56,22	725	38,56	35	1,86	1.880	100,00
Livorno	63	7,95	707	89,27	18	2,27	4	0,51	792	100,00
Pisa	229	18,39	938	75,34	74	5,94	4	0,32	1.245	100,00
Arezzo	5	0,66	673	88,20	73	9,57	12	1,57	763	100,00
Siena	51	7,05	602	83,26	63	8,71	7	0,97	723	100,00
Grosseto	4	0,81	484	98,37	0	0,00	4	0,81	492	100,00
Prato	0	0,00	427	100,00	0	0,00	0	0,00	427	100,00
<b>Toscana</b>	<b>539</b>	<b>6,65</b>	<b>5.753</b>	<b>70,99</b>	<b>1.714</b>	<b>21,15</b>	<b>98</b>	<b>1,21</b>	<b>8.104</b>	<b>100,00</b>
Perugia	15	0,86	101	5,78	1.482	84,78	150	8,58	1.748	100,00
Terni	6	1,10	35	6,42	498	91,38	6	1,10	545	100,00
<b>Umbria</b>	<b>21</b>	<b>0,92</b>	<b>136</b>	<b>5,93</b>	<b>1.980</b>	<b>86,35</b>	<b>156</b>	<b>6,80</b>	<b>2.293</b>	<b>100,00</b>
Pesaro e Urbino	21	3,53	537	90,25	10	1,68	27	4,54	595	100,00
Ancona	51	6,74	440	58,12	239	31,57	27	3,57	757	100,00
Macerata	5	0,47	1.012	94,85	38	3,56	12	1,12	1.067	100,00
Ascoli Piceno	0	0,00	252	99,60	0	0,00	1	0,40	253	100,00
<b>Marche</b>	<b>77</b>	<b>2,88</b>	<b>2.241</b>	<b>83,87</b>	<b>287</b>	<b>10,74</b>	<b>67</b>	<b>2,51</b>	<b>2.672</b>	<b>100,00</b>

(a) A seguito dell'arrotondamento alla seconda cifra decimale, talvolta la somma delle percentuali non è esattamente uguale a 100.

**Tavola 4.11 segue - Interruzioni volontarie della gravidanza per tipo di intervento e provincia di intervento**  
**- Anno 2003 (valori assoluti e composizioni percentuali)**

PROVINCE DI INTERVENTO	Tipo di intervento								Totale (a)	
	Raschiamento		Metodo Karman		Altra isterosuzione		Altro e non indicato		N.	%
	N.	%	N.	%	N.	%	N.	%		
Viterbo	6	1,11	526	97,23	0	0,00	9	1,66	541	100,00
Rieti	39	17,89	179	82,11	0	0,00	0	0,00	218	100,00
Roma	793	6,15	11.989	92,94	0	0,00	118	0,91	12.900	100,00
Latina	5	0,38	1.281	97,86	0	0,00	23	1,76	1.309	100,00
Frosinone	5	2,28	204	93,15	0	0,00	10	4,57	219	100,00
<b>Lazio (b)</b>	<b>848</b>	<b>5,58</b>	<b>14.179</b>	<b>93,36</b>	<b>0</b>	<b>0,00</b>	<b>160</b>	<b>1,05</b>	<b>15.187</b>	<b>100,00</b>
L'Aquila	692	95,45	4	0,55	0	0,00	29	4,00	725	100,00
Teramo	212	42,66	283	56,94	0	0,00	2	0,40	497	100,00
Pescara	13	1,32	962	97,86	5	0,51	3	0,31	983	100,00
Chieti	8	1,15	294	42,18	385	55,24	10	1,43	697	100,00
<b>Abruzzo</b>	<b>925</b>	<b>31,87</b>	<b>1.543</b>	<b>53,17</b>	<b>390</b>	<b>13,44</b>	<b>44</b>	<b>1,52</b>	<b>2.902</b>	<b>100,00</b>
Isernia	0	0,00	22	16,18	114	83,82	0	0,00	136	100,00
Campobasso	0	0,00	31	7,99	353	90,98	4	1,03	388	100,00
<b>Molise</b>	<b>0</b>	<b>0,00</b>	<b>53</b>	<b>10,11</b>	<b>467</b>	<b>89,12</b>	<b>4</b>	<b>0,76</b>	<b>524</b>	<b>100,00</b>
Caserta	1	0,15	185	28,29	463	70,80	5	0,76	654	100,00
Benevento	0	0,00	680	100,00	0	0,00	0	0,00	680	100,00
Napoli	0	0,00	1.375	99,93	1	0,07	0	0,00	1.376	100,00
Avellino	2	0,16	1.279	99,77	1	0,08	0	0,00	1.282	100,00
Salerno	3	0,74	400	99,01	1	0,25	0	0,00	404	100,00
<b>Campania (c)</b>	<b>6</b>	<b>0,14</b>	<b>3.919</b>	<b>89,15</b>	<b>466</b>	<b>10,60</b>	<b>5</b>	<b>0,11</b>	<b>4.396</b>	<b>100,00</b>
Foggia	10	0,46	887	41,10	1.220	56,53	41	1,90	2.158	100,00
Bari	447	7,42	5.212	86,55	253	4,20	110	1,83	6.022	100,00
Taranto	369	37,96	599	61,63	0	0,00	4	0,41	972	100,00
Brindisi	50	3,32	1.275	84,77	157	10,44	22	1,46	1.504	100,00
Lecce	1.312	70,69	525	28,29	7	0,38	12	0,65	1.856	100,00
<b>Puglia</b>	<b>2.188</b>	<b>17,49</b>	<b>8.498</b>	<b>67,92</b>	<b>1.637</b>	<b>13,08</b>	<b>189</b>	<b>1,51</b>	<b>12.512</b>	<b>100,00</b>
Potenza	9	2,33	133	34,46	204	52,85	40	10,36	386	100,00
Matera	121	52,84	104	45,41	0	0,00	4	1,75	229	100,00
<b>Basilicata</b>	<b>130</b>	<b>21,14</b>	<b>237</b>	<b>38,54</b>	<b>204</b>	<b>33,17</b>	<b>44</b>	<b>7,15</b>	<b>615</b>	<b>100,00</b>
Cosenza	904	67,06	347	25,74	87	6,45	10	0,74	1.348	100,00
Catanzaro	463	57,95	236	29,54	89	11,14	11	1,38	799	100,00
Reggio di Calabria	583	91,38	51	7,99	0	0,00	4	0,63	638	100,00
Crotone	92	100,00	0	0,00	0	0,00	0	0,00	92	100,00
Vibo Valentia	195	78,63	53	21,37	0	0,00	0	0,00	248	100,00
<b>Calabria</b>	<b>2.237</b>	<b>71,58</b>	<b>687</b>	<b>21,98</b>	<b>176</b>	<b>5,63</b>	<b>25</b>	<b>0,80</b>	<b>3.125</b>	<b>100,00</b>
Trapani	15	2,51	570	95,32	4	0,67	9	1,51	598	100,00
Palermo	348	15,66	1.516	68,23	327	14,72	31	1,40	2.222	100,00
Messina	1.109	89,36	107	8,62	1	0,08	24	1,93	1.241	100,00
Agrigento	116	27,23	292	68,54	17	3,99	1	0,23	426	100,00
Caltanissetta	52	14,09	313	84,82	3	0,81	1	0,27	369	100,00
Enna	104	27,15	267	69,71	6	1,57	6	1,57	383	100,00
Catania	486	20,55	1.057	44,69	755	31,92	67	2,83	2.365	100,00
Ragusa	199	28,27	419	59,52	70	9,94	16	2,27	704	100,00
Siracusa	8	0,89	230	25,70	650	72,63	7	0,78	895	100,00
<b>Sicilia</b>	<b>2.437</b>	<b>26,48</b>	<b>4.771</b>	<b>51,84</b>	<b>1.833</b>	<b>19,92</b>	<b>162</b>	<b>1,76</b>	<b>9.203</b>	<b>100,00</b>
Sassari	361	44,51	425	52,40	7	0,86	18	2,22	811	100,00
Nuoro	52	30,23	110	63,95	0	0,00	10	5,81	172	100,00
Oristano	47	34,31	1	0,73	88	64,23	1	0,73	137	100,00
Cagliari	966	74,83	252	19,52	13	1,01	60	4,65	1.291	100,00
<b>Sardegna</b>	<b>1.426</b>	<b>59,15</b>	<b>788</b>	<b>32,68</b>	<b>108</b>	<b>4,48</b>	<b>89</b>	<b>3,69</b>	<b>2.411</b>	<b>100,00</b>
Nord-ovest	4.813	12,61	23.119	60,56	9.643	25,26	598	1,57	38.173	100,00
Nord-est	2.213	10,06	14.654	66,61	4.692	21,33	442	2,01	22.001	100,00
<b>Nord</b>	<b>7.026</b>	<b>11,68</b>	<b>37.773</b>	<b>62,77</b>	<b>14.335</b>	<b>23,82</b>	<b>1.040</b>	<b>1,73</b>	<b>60.174</b>	<b>100,00</b>
<b>Centro</b>	<b>1.485</b>	<b>5,26</b>	<b>22.309</b>	<b>78,95</b>	<b>3.981</b>	<b>14,09</b>	<b>481</b>	<b>1,70</b>	<b>28.256</b>	<b>100,00</b>
Sud (c)	5.486	22,79	14.937	62,05	3.340	13,87	311	1,29	24.074	100,00
Isole	3.863	33,26	5.559	47,86	1.941	16,71	251	2,16	11.614	100,00
<b>Mezzogiorno (c)</b>	<b>9.349</b>	<b>26,20</b>	<b>20.496</b>	<b>57,43</b>	<b>5.281</b>	<b>14,80</b>	<b>562</b>	<b>1,57</b>	<b>35.688</b>	<b>100,00</b>
<b>ITALIA (c)</b>	<b>17.860</b>	<b>14,39</b>	<b>80.578</b>	<b>64,92</b>	<b>23.597</b>	<b>19,01</b>	<b>2.083</b>	<b>1,68</b>	<b>124.118</b>	<b>100,00</b>

(a) A seguito dell'arrotondamento alla seconda cifra decimale, talvolta la somma delle percentuali non è esattamente uguale a 100.

(b) Il Lazio ha codificato in un'unica voce 'Metodo Karman' e 'Altra isterosuzione'.

(c) I dati relativi alla regione Campania sono incompleti.

**Tavola 4.12 - Interruzioni volontarie della gravidanza per terapia antalgica e provincia di intervento - Anno 2003**  
(valori assoluti e composizioni percentuali)

PROVINCE DI INTERVENTO	Terapia antalgica										Totale (a)	
	Anestesia generale		Anestesia locale		Analgesia senza anestesia		Altra e non indicato		Nessuna			
	N.	%	N.	%	N.	%	N.	%	N.	%	N.	%
Torino	6.801	97,93	59	0,85	35	0,50	24	0,35	26	0,37	6.945	100,00
Vercelli	432	99,08	1	0,23	0	0,00	1	0,23	2	0,46	436	100,00
Biella	245	99,19	2	0,81	0	0,00	0	0,00	0	0,00	247	100,00
Verbano-Cusio-Ossola	202	96,65	4	1,91	1	0,48	1	0,48	1	0,48	209	100,00
Novara	629	99,21	1	0,16	4	0,63	0	0,00	0	0,00	634	100,00
Cuneo	964	96,98	3	0,30	9	0,91	11	1,11	7	0,70	994	100,00
Asti	376	99,47	1	0,26	1	0,26	0	0,00	0	0,00	378	100,00
Alessandria	1.061	98,61	4	0,37	2	0,19	8	0,74	1	0,09	1.076	100,00
<b>Piemonte</b>	<b>10.710</b>	<b>98,09</b>	<b>75</b>	<b>0,69</b>	<b>52</b>	<b>0,48</b>	<b>45</b>	<b>0,41</b>	<b>37</b>	<b>0,34</b>	<b>10.919</b>	<b>100,00</b>
<b>Valle d'Aosta</b>	<b>283</b>	<b>96,26</b>	<b>1</b>	<b>0,34</b>	<b>5</b>	<b>1,70</b>	<b>1</b>	<b>0,34</b>	<b>4</b>	<b>1,36</b>	<b>294</b>	<b>100,00</b>
Varese	1.381	85,30	84	5,19	104	6,42	24	1,48	26	1,61	1.619	100,00
Como	884	98,77	7	0,78	4	0,45	0	0,00	0	0,00	895	100,00
Sondrio	94	39,50	139	58,40	3	1,26	0	0,00	2	0,84	238	100,00
Milano	10.315	86,97	1.376	11,60	39	0,33	78	0,66	52	0,44	11.860	100,00
Bergamo	2.158	94,40	73	3,19	9	0,39	13	0,57	33	1,44	2.286	100,00
Brescia	2.274	89,42	169	6,65	58	2,28	33	1,30	9	0,35	2.543	100,00
Pavia	1.179	98,09	18	1,50	0	0,00	1	0,08	4	0,33	1.202	100,00
Cremona	523	87,60	71	11,89	1	0,17	1	0,17	1	0,17	597	100,00
Mantova	936	93,51	55	5,49	0	0,00	6	0,60	4	0,40	1.001	100,00
Lecco	261	62,89	145	34,94	1	0,24	7	1,69	1	0,24	415	100,00
Lodi	409	99,03	3	0,73	0	0,00	1	0,24	0	0,00	413	100,00
<b>Lombardia</b>	<b>20.414</b>	<b>88,49</b>	<b>2.140</b>	<b>9,28</b>	<b>219</b>	<b>0,95</b>	<b>164</b>	<b>0,71</b>	<b>132</b>	<b>0,57</b>	<b>23.069</b>	<b>100,00</b>
Bolzano-Bozen	523	99,62	0	0,00	1	0,19	0	0,00	1	0,19	525	100,00
Trento	1.220	99,27	5	0,41	0	0,00	0	0,00	4	0,33	1.229	100,00
<b>Trentino-Alto Adige</b>	<b>1.743</b>	<b>99,37</b>	<b>5</b>	<b>0,29</b>	<b>1</b>	<b>0,06</b>	<b>0</b>	<b>0,00</b>	<b>5</b>	<b>0,29</b>	<b>1.754</b>	<b>100,00</b>
Verona	853	97,93	0	0,00	3	0,34	5	0,57	10	1,15	871	100,00
Vicenza	725	69,44	311	29,79	1	0,10	2	0,19	5	0,48	1.044	100,00
Belluno	108	23,63	335	73,30	7	1,53	5	1,09	2	0,44	457	100,00
Treviso	1.138	96,52	7	0,59	14	1,19	6	0,51	14	1,19	1.179	100,00
Venezia	1.275	87,33	166	11,37	5	0,34	5	0,34	9	0,62	1.460	100,00
Padova	882	58,57	5	0,33	25	1,66	576	38,25	18	1,20	1.506	100,00
Rovigo	245	96,46	0	0,00	9	3,54	0	0,00	0	0,00	254	100,00
<b>Veneto</b>	<b>5.226</b>	<b>77,18</b>	<b>824</b>	<b>12,17</b>	<b>64</b>	<b>0,95</b>	<b>599</b>	<b>8,85</b>	<b>58</b>	<b>0,86</b>	<b>6.771</b>	<b>100,00</b>
Pordenone	475	98,75	1	0,21	3	0,62	1	0,21	1	0,21	481	100,00
Udine	857	95,97	16	1,79	9	1,01	0	0,00	11	1,23	893	100,00
Gorizia	289	99,31	0	0,00	0	0,00	0	0,00	2	0,69	291	100,00
Trieste	538	100,00	0	0,00	0	0,00	0	0,00	0	0,00	538	100,00
<b>Friuli-Venezia Giulia</b>	<b>2.159</b>	<b>98,00</b>	<b>17</b>	<b>0,77</b>	<b>12</b>	<b>0,54</b>	<b>1</b>	<b>0,05</b>	<b>14</b>	<b>0,64</b>	<b>2.203</b>	<b>100,00</b>
Imperia	487	98,38	0	0,00	5	1,01	0	0,00	3	0,61	495	100,00
Savona	437	98,87	1	0,23	2	0,45	1	0,23	1	0,23	442	100,00
Genova	1.963	80,58	435	17,86	13	0,53	10	0,41	15	0,62	2.436	100,00
La Spezia	511	98,65	4	0,77	2	0,39	0	0,00	1	0,19	518	100,00
<b>Liguria</b>	<b>3.398</b>	<b>87,33</b>	<b>440</b>	<b>11,31</b>	<b>22</b>	<b>0,57</b>	<b>11</b>	<b>0,28</b>	<b>20</b>	<b>0,51</b>	<b>3.891</b>	<b>100,00</b>
Piacenza	528	99,62	2	0,38	0	0,00	0	0,00	0	0,00	530	100,00
Parma	1.076	96,85	27	2,43	1	0,09	4	0,36	3	0,27	1.111	100,00
Reggio nell'Emilia	765	55,84	583	42,55	9	0,66	3	0,22	10	0,73	1.370	100,00
Modena	633	33,69	1.240	65,99	2	0,11	2	0,11	2	0,11	1.879	100,00
Bologna	2.976	99,27	6	0,20	1	0,03	3	0,10	12	0,40	2.998	100,00
Ferrara	655	99,09	3	0,45	0	0,00	1	0,15	2	0,30	661	100,00
Ravenna	904	81,44	190	17,12	6	0,54	1	0,09	9	0,81	1.110	100,00
Forlì	649	98,78	2	0,30	1	0,15	0	0,00	5	0,76	657	100,00
Rimini	931	97,28	17	1,78	1	0,10	0	0,00	8	0,84	957	100,00
<b>Emilia-Romagna</b>	<b>9.117</b>	<b>80,87</b>	<b>2.070</b>	<b>18,36</b>	<b>21</b>	<b>0,19</b>	<b>14</b>	<b>0,12</b>	<b>51</b>	<b>0,45</b>	<b>11.273</b>	<b>100,00</b>
Massa-Carrara	420	77,35	110	20,26	4	0,74	4	0,74	5	0,92	543	100,00
Lucca	479	70,23	196	28,74	0	0,00	2	0,29	5	0,73	682	100,00
Pistoia	445	79,89	101	18,13	2	0,36	5	0,90	4	0,72	557	100,00
Firenze	1.819	96,76	13	0,69	1	0,05	46	2,45	1	0,05	1.880	100,00
Livorno	732	92,42	57	7,20	0	0,00	1	0,13	2	0,25	792	100,00
Pisa	401	32,21	840	67,47	1	0,08	1	0,08	2	0,16	1.245	100,00
Arezzo	723	94,76	28	3,67	3	0,39	3	0,39	6	0,79	763	100,00
Siena	714	98,76	5	0,69	2	0,28	1	0,14	1	0,14	723	100,00
Grosseto	388	78,86	8	1,63	0	0,00	96	19,51	0	0,00	492	100,00
Prato	420	98,36	3	0,70	2	0,47	2	0,47	0	0,00	427	100,00
<b>Toscana</b>	<b>6.541</b>	<b>80,71</b>	<b>1.361</b>	<b>16,79</b>	<b>15</b>	<b>0,19</b>	<b>161</b>	<b>1,99</b>	<b>26</b>	<b>0,32</b>	<b>8.104</b>	<b>100,00</b>
Perugia	1.708	97,71	7	0,40	4	0,23	20	1,14	9	0,51	1.748	100,00
Terni	532	97,61	6	1,10	1	0,18	0	0,00	6	1,10	545	100,00
<b>Umbria</b>	<b>2.240</b>	<b>97,69</b>	<b>13</b>	<b>0,57</b>	<b>5</b>	<b>0,22</b>	<b>20</b>	<b>0,87</b>	<b>15</b>	<b>0,65</b>	<b>2.293</b>	<b>100,00</b>
Pesaro e Urbino	407	68,40	174	29,24	7	1,18	4	0,67	3	0,50	595	100,00
Ancona	368	48,61	367	48,48	4	0,53	11	1,45	7	0,92	757	100,00
Macerata	258	24,18	791	74,13	8	0,75	9	0,84	1	0,09	1.067	100,00
Ascoli Piceno	0	0,00	249	98,42	0	0,00	2	0,79	2	0,79	253	100,00
<b>Marche</b>	<b>1.033</b>	<b>38,66</b>	<b>1.581</b>	<b>59,17</b>	<b>19</b>	<b>0,71</b>	<b>26</b>	<b>0,97</b>	<b>13</b>	<b>0,49</b>	<b>2.672</b>	<b>100,00</b>

(a) A seguito dell'arrotondamento alla seconda cifra decimale, talvolta la somma delle percentuali non è esattamente uguale a 100.

**Tavola 4.12 segue - Interruzioni volontarie della gravidanza per terapia antalgica e provincia di intervento**  
**- Anno 2003 (valori assoluti e composizioni percentuali)**

PROVINCE DI INTERVENTO	Terapia antalgica										Totale (a)	
	Anestesia generale		Anestesia locale		Analgesia senza anestesia		Altra e non indicato		Nessuna			
	N.	%	N.	%	N.	%	N.	%	N.	%	N.	%
Viterbo	229	42,33	294	54,34	0	0,00	0	0,00	18	3,33	541	100,00
Rieti	215	98,62	0	0,00	0	0,00	0	0,00	3	1,38	218	100,00
Roma	8.559	66,35	4.204	32,59	0	0,00	20	0,16	117	0,91	12.900	100,00
Latina	341	26,05	954	72,88	0	0,00	3	0,23	11	0,84	1.309	100,00
Frosinone	193	88,13	12	5,48	0	0,00	1	0,46	13	5,94	219	100,00
<b>Lazio</b>	<b>9.537</b>	<b>62,80</b>	<b>5.464</b>	<b>35,98</b>	<b>0</b>	<b>0,00</b>	<b>24</b>	<b>0,16</b>	<b>162</b>	<b>1,07</b>	<b>15.187</b>	<b>100,00</b>
L'Aquila	640	88,28	79	10,90	1	0,14	1	0,14	4	0,55	725	100,00
Teramo	495	99,60	0	0,00	0	0,00	2	0,40	0	0,00	497	100,00
Pescara	732	74,47	249	25,33	1	0,10	1	0,10	0	0,00	983	100,00
Chieti	677	97,13	11	1,58	4	0,57	5	0,72	0	0,00	697	100,00
<b>Abruzzo</b>	<b>2.544</b>	<b>87,66</b>	<b>339</b>	<b>11,68</b>	<b>6</b>	<b>0,21</b>	<b>9</b>	<b>0,31</b>	<b>4</b>	<b>0,14</b>	<b>2.902</b>	<b>100,00</b>
Isernia	132	97,06	3	2,21	0	0,00	1	0,74	0	0,00	136	100,00
Campobasso	386	99,48	0	0,00	0	0,00	2	0,52	0	0,00	388	100,00
<b>Molise</b>	<b>518</b>	<b>98,85</b>	<b>3</b>	<b>0,57</b>	<b>0</b>	<b>0,00</b>	<b>3</b>	<b>0,57</b>	<b>0</b>	<b>0,00</b>	<b>524</b>	<b>100,00</b>
Caserta	546	83,49	108	16,51	0	0,00	0	0,00	0	0,00	654	100,00
Benevento	551	81,03	129	18,97	0	0,00	0	0,00	0	0,00	680	100,00
Napoli	1.312	95,35	49	3,56	3	0,22	0	0,00	12	0,87	1.376	100,00
Avellino	411	32,06	869	67,78	2	0,16	0	0,00	0	0,00	1.282	100,00
Salerno	399	98,76	3	0,74	2	0,50	0	0,00	0	0,00	404	100,00
<b>Campania (b)</b>	<b>3.219</b>	<b>73,23</b>	<b>1.158</b>	<b>26,34</b>	<b>7</b>	<b>0,16</b>	<b>0</b>	<b>0,00</b>	<b>12</b>	<b>0,27</b>	<b>4.396</b>	<b>100,00</b>
Foggia	2.128	98,61	0	0,00	3	0,14	23	1,07	4	0,19	2.158	100,00
Bari	5.839	96,96	27	0,45	51	0,85	99	1,64	6	0,10	6.022	100,00
Taranto	950	97,74	12	1,23	3	0,31	5	0,51	2	0,21	972	100,00
Brindisi	1.366	90,82	83	5,52	32	2,13	19	1,26	4	0,27	1.504	100,00
Lecce	1.762	94,94	84	4,53	0	0,00	6	0,32	4	0,22	1.856	100,00
<b>Puglia</b>	<b>12.045</b>	<b>96,27</b>	<b>206</b>	<b>1,65</b>	<b>89</b>	<b>0,71</b>	<b>152</b>	<b>1,21</b>	<b>20</b>	<b>0,16</b>	<b>12.512</b>	<b>100,00</b>
Potenza	362	93,78	12	3,11	0	0,00	5	1,30	7	1,81	386	100,00
Matera	210	91,70	1	0,44	1	0,44	17	7,42	0	0,00	229	100,00
<b>Basilicata</b>	<b>572</b>	<b>93,01</b>	<b>13</b>	<b>2,11</b>	<b>1</b>	<b>0,16</b>	<b>22</b>	<b>3,58</b>	<b>7</b>	<b>1,14</b>	<b>615</b>	<b>100,00</b>
Cosenza	1.336	99,11	3	0,22	1	0,07	3	0,22	5	0,37	1.348	100,00
Catanzaro	504	63,08	274	34,29	1	0,13	0	0,00	20	2,50	799	100,00
Reggio di Calabria	636	99,69	0	0,00	0	0,00	1	0,16	1	0,16	638	100,00
Crotone	92	100,00	0	0,00	0	0,00	0	0,00	0	0,00	92	100,00
Vibo Valentia	243	97,98	1	0,40	0	0,00	1	0,40	3	1,21	248	100,00
<b>Calabria</b>	<b>2.811</b>	<b>89,95</b>	<b>278</b>	<b>8,90</b>	<b>2</b>	<b>0,06</b>	<b>5</b>	<b>0,16</b>	<b>29</b>	<b>0,93</b>	<b>3.125</b>	<b>100,00</b>
Trapani	591	98,83	1	0,17	1	0,17	4	0,67	1	0,17	598	100,00
Palermo	2.086	93,88	108	4,86	6	0,27	18	0,81	4	0,18	2.222	100,00
Messina	1.206	97,18	9	0,73	2	0,16	19	1,53	5	0,40	1.241	100,00
Agrigento	335	78,64	89	20,89	1	0,23	1	0,23	0	0,00	426	100,00
Caltanissetta	338	91,60	29	7,86	0	0,00	2	0,54	0	0,00	369	100,00
Enna	341	89,03	9	2,35	26	6,79	4	1,04	3	0,78	383	100,00
Catania	2.296	97,08	8	0,34	7	0,30	14	0,59	40	1,69	2.365	100,00
Ragusa	649	92,19	26	3,69	20	2,84	4	0,57	5	0,71	704	100,00
Siracusa	879	98,21	3	0,34	6	0,67	7	0,78	0	0,00	895	100,00
<b>Sicilia</b>	<b>8.721</b>	<b>94,76</b>	<b>282</b>	<b>3,06</b>	<b>69</b>	<b>0,75</b>	<b>73</b>	<b>0,79</b>	<b>58</b>	<b>0,63</b>	<b>9.203</b>	<b>100,00</b>
Sassari	794	97,90	3	0,37	3	0,37	10	1,23	1	0,12	811	100,00
Nuoro	167	97,09	0	0,00	0	0,00	5	2,91	0	0,00	172	100,00
Oristano	136	99,27	0	0,00	0	0,00	1	0,73	0	0,00	137	100,00
Cagliari	1.248	96,67	5	0,39	0	0,00	34	2,63	4	0,31	1.291	100,00
<b>Sardegna</b>	<b>2.345</b>	<b>97,26</b>	<b>8</b>	<b>0,33</b>	<b>3</b>	<b>0,12</b>	<b>50</b>	<b>2,07</b>	<b>5</b>	<b>0,21</b>	<b>2.411</b>	<b>100,00</b>
Nord-ovest	34.805	91,18	2.656	6,96	298	0,78	221	0,58	193	0,51	38.173	100,00
Nord-est	18.245	82,93	2.916	13,25	98	0,45	614	2,79	128	0,58	22.001	100,00
<b>Nord</b>	<b>53.050</b>	<b>88,16</b>	<b>5.572</b>	<b>9,26</b>	<b>396</b>	<b>0,66</b>	<b>835</b>	<b>1,39</b>	<b>321</b>	<b>0,53</b>	<b>60.174</b>	<b>100,00</b>
<b>Centro</b>	<b>19.351</b>	<b>68,48</b>	<b>8.419</b>	<b>29,80</b>	<b>39</b>	<b>0,14</b>	<b>231</b>	<b>0,82</b>	<b>216</b>	<b>0,76</b>	<b>28.256</b>	<b>100,00</b>
Sud (b)	21.709	90,18	1.997	8,29	105	0,44	191	0,79	72	0,30	24.074	100,00
Isole	11.066	95,28	290	2,50	72	0,62	123	1,06	63	0,54	11.614	100,00
<b>Mezzogiorno (b)</b>	<b>32.775</b>	<b>91,84</b>	<b>2.287</b>	<b>6,41</b>	<b>177</b>	<b>0,50</b>	<b>314</b>	<b>0,88</b>	<b>135</b>	<b>0,38</b>	<b>35.688</b>	<b>100,00</b>
<b>ITALIA (b)</b>	<b>105.176</b>	<b>84,74</b>	<b>16.278</b>	<b>13,11</b>	<b>612</b>	<b>0,49</b>	<b>1.380</b>	<b>1,11</b>	<b>672</b>	<b>0,54</b>	<b>124.118</b>	<b>100,00</b>

(a) A seguito dell'arrotondamento alla seconda cifra decimale, talvolta la somma delle percentuali non è esattamente uguale a 100.

(b) I dati relativi alla regione Campania sono incompleti.



**Tavola 4.13 - Interruzioni volontarie della gravidanza per soggetto che ha rilasciato la certificazione e provincia di intervento - Anno 2003 (valori assoluti e composizioni percentuali)**

PROVINCE DI INTERVENTO	Certificazione												Totale (a)	
	Consultorio familiare pubblico		Medico di fiducia		Servizio ostetrico ginecologico dell'istituto di cura		Atra struttura socio-sanitaria		Mancante per immediato pericolo di vita della donna		Non indicato			
	N.	%	N.	%	N.	%	N.	%	N.	%	N.	%	N.	%
Torino	4.276	61,57	1.719	24,75	896	12,90	39	0,56	2	0,03	13	0,19	6.945	100,00
Vercelli	142	32,57	162	37,16	131	30,05	1	0,23	0	0,00	0	0,00	436	100,00
Biella	166	67,21	22	8,91	59	23,89	0	0,00	0	0,00	0	0,00	247	100,00
Verbano-Cusio-Ossola	88	42,11	72	34,45	41	19,62	1	0,48	0	0,00	7	3,35	209	100,00
Novara	514	81,07	91	14,35	23	3,63	6	0,95	0	0,00	0	0,00	634	100,00
Cuneo	439	44,16	228	22,94	305	30,68	8	0,80	0	0,00	14	1,41	994	100,00
Asti	254	67,20	76	20,11	40	10,58	3	0,79	0	0,00	5	1,32	378	100,00
Alessandria	624	57,99	282	26,21	166	15,43	1	0,09	0	0,00	3	0,28	1.076	100,00
<b>Piemonte</b>	<b>6.503</b>	<b>59,56</b>	<b>2.652</b>	<b>24,29</b>	<b>1.661</b>	<b>15,21</b>	<b>59</b>	<b>0,54</b>	<b>2</b>	<b>0,02</b>	<b>42</b>	<b>0,38</b>	<b>10.919</b>	<b>100,00</b>
<b>Valle d'Aosta</b>	<b>19</b>	<b>6,46</b>	<b>140</b>	<b>47,62</b>	<b>131</b>	<b>44,56</b>	<b>0</b>	<b>0,00</b>	<b>0</b>	<b>0,00</b>	<b>4</b>	<b>1,36</b>	<b>294</b>	<b>100,00</b>
Varese	324	20,01	236	14,58	1.043	64,42	9	0,56	0	0,00	7	0,43	1.619	100,00
Como	285	31,84	65	7,26	516	57,65	28	3,13	0	0,00	1	0,11	895	100,00
Sondrio	65	27,31	68	28,57	104	43,70	1	0,42	0	0,00	0	0,00	238	100,00
Milano	5.163	43,53	4.387	36,99	1.827	15,40	381	3,21	1	0,01	101	0,85	11.860	100,00
Bergamo	206	9,01	1.145	50,09	843	36,88	77	3,37	0	0,00	15	0,66	2.286	100,00
Brescia	542	21,31	1.036	40,74	825	32,44	81	3,19	0	0,00	59	2,32	2.543	100,00
Pavia	465	38,69	408	33,94	227	18,89	102	8,49	0	0,00	0	0,00	1.202	100,00
Cremona	288	48,24	179	29,98	118	19,77	8	1,34	0	0,00	4	0,67	597	100,00
Mantova	228	22,78	400	39,96	366	36,56	3	0,30	0	0,00	4	0,40	1.001	100,00
Lecco	337	81,20	16	3,86	56	13,49	2	0,48	0	0,00	4	0,96	415	100,00
Lodi	160	38,74	211	51,09	30	7,26	12	2,91	0	0,00	0	0,00	413	100,00
<b>Lombardia</b>	<b>8.063</b>	<b>34,95</b>	<b>8.151</b>	<b>35,33</b>	<b>5.955</b>	<b>25,81</b>	<b>704</b>	<b>3,05</b>	<b>1</b>	<b>0,00</b>	<b>195</b>	<b>0,85</b>	<b>23.069</b>	<b>100,00</b>
Bolzano-Bozen	22	4,19	128	24,38	374	71,24	1	0,19	0	0,00	0	0,00	525	100,00
Trento	304	24,74	825	67,13	90	7,32	10	0,81	0	0,00	0	0,00	1.229	100,00
<b>Trentino-Alto Adige</b>	<b>326</b>	<b>18,59</b>	<b>953</b>	<b>54,33</b>	<b>464</b>	<b>26,45</b>	<b>11</b>	<b>0,63</b>	<b>0</b>	<b>0,00</b>	<b>0</b>	<b>0,00</b>	<b>1.754</b>	<b>100,00</b>
Verona	359	41,22	251	28,82	238	27,32	13	1,49	0	0,00	10	1,15	871	100,00
Vicenza	567	54,31	342	32,76	119	11,40	2	0,19	0	0,00	14	1,34	1.044	100,00
Belluno	106	23,19	132	28,88	218	47,70	1	0,22	0	0,00	0	0,00	457	100,00
Treviso	413	35,03	214	18,15	508	43,09	20	1,70	0	0,00	24	2,04	1.179	100,00
Venezia	723	49,52	447	30,62	234	16,03	44	3,01	0	0,00	12	0,82	1.460	100,00
Padova	401	26,63	435	28,88	647	42,96	16	1,06	0	0,00	7	0,46	1.506	100,00
Rovigo	106	41,73	139	54,72	6	2,36	1	0,39	0	0,00	2	0,79	254	100,00
<b>Veneto</b>	<b>2.675</b>	<b>39,51</b>	<b>1.960</b>	<b>28,95</b>	<b>1.970</b>	<b>29,09</b>	<b>97</b>	<b>1,43</b>	<b>0</b>	<b>0,00</b>	<b>69</b>	<b>1,02</b>	<b>6.771</b>	<b>100,00</b>
Pordenone	159	33,06	98	20,37	207	43,04	14	2,91	0	0,00	3	0,62	481	100,00
Udine	82	9,18	177	19,82	591	66,18	36	4,03	0	0,00	7	0,78	893	100,00
Gorizia	3	1,03	23	7,90	264	90,72	0	0,00	0	0,00	1	0,34	291	100,00
Trieste	160	29,74	223	41,45	141	26,21	11	2,04	0	0,00	3	0,56	538	100,00
<b>Friuli-Venezia Giulia</b>	<b>404</b>	<b>18,34</b>	<b>521</b>	<b>23,65</b>	<b>1.203</b>	<b>54,61</b>	<b>61</b>	<b>2,77</b>	<b>0</b>	<b>0,00</b>	<b>14</b>	<b>0,64</b>	<b>2.203</b>	<b>100,00</b>
Imperia	243	49,09	204	41,21	48	9,70	0	0,00	0	0,00	0	0,00	495	100,00
Savona	211	47,74	133	30,09	86	19,46	12	2,71	0	0,00	0	0,00	442	100,00
Genova	830	34,07	884	36,29	625	25,66	96	3,94	1	0,04	0	0,00	2.436	100,00
La Spezia	86	16,60	197	38,03	189	36,49	46	8,88	0	0,00	0	0,00	518	100,00
<b>Liguria</b>	<b>1.370</b>	<b>35,21</b>	<b>1.418</b>	<b>36,44</b>	<b>948</b>	<b>24,36</b>	<b>154</b>	<b>3,96</b>	<b>1</b>	<b>0,03</b>	<b>0</b>	<b>0,00</b>	<b>3.891</b>	<b>100,00</b>
Piacenza	171	32,26	320	60,38	39	7,36	0	0,00	0	0,00	0	0,00	530	100,00
Parma	559	50,32	434	39,06	114	10,26	3	0,27	1	0,09	0	0,00	1.111	100,00
Reggio nell'Emilia	650	47,45	394	28,76	324	23,65	2	0,15	0	0,00	0	0,00	1.370	100,00
Modena	1.171	62,32	451	24,00	255	13,57	2	0,11	0	0,00	0	0,00	1.879	100,00
Bologna	1.103	36,79	926	30,89	828	27,62	141	4,70	0	0,00	0	0,00	2.998	100,00
Ferrara	397	60,06	175	26,48	89	13,46	0	0,00	0	0,00	0	0,00	661	100,00
Ravenna	482	43,42	497	44,77	129	11,62	2	0,18	0	0,00	0	0,00	1.110	100,00
Forlì	407	61,95	219	33,33	31	4,72	0	0,00	0	0,00	0	0,00	657	100,00
Rimini	649	67,82	286	29,89	21	2,19	1	0,10	0	0,00	0	0,00	957	100,00
<b>Emilia-Romagna</b>	<b>5.589</b>	<b>49,58</b>	<b>3.702</b>	<b>32,84</b>	<b>1.830</b>	<b>16,23</b>	<b>151</b>	<b>1,34</b>	<b>1</b>	<b>0,01</b>	<b>0</b>	<b>0,00</b>	<b>11.273</b>	<b>100,00</b>
Massa-Carrara	143	26,34	176	32,41	219	40,33	2	0,37	0	0,00	3	0,55	543	100,00
Lucca	189	27,71	273	40,03	81	11,88	139	20,38	0	0,00	0	0,00	682	100,00
Pistoia	331	59,43	182	32,68	41	7,36	3	0,54	0	0,00	0	0,00	557	100,00
Firenze	926	49,26	728	38,72	119	6,33	31	1,65	0	0,00	76	4,04	1.880	100,00
Livorno	468	59,09	248	31,31	72	9,09	4	0,51	0	0,00	0	0,00	792	100,00
Pisa	427	34,30	240	19,28	565	45,38	13	1,04	0	0,00	0	0,00	1.245	100,00
Arezzo	250	32,77	358	46,92	150	19,66	5	0,66	0	0,00	0	0,00	763	100,00
Siena	89	12,31	405	56,02	216	29,88	2	0,28	0	0,00	11	1,52	723	100,00
Grosseto	108	21,95	247	50,20	84	17,07	3	0,61	0	0,00	50	10,16	492	100,00
Prato	275	64,40	121	28,34	23	5,39	0	0,00	0	0,00	8	1,87	427	100,00
<b>Toscana</b>	<b>3.206</b>	<b>39,56</b>	<b>2.978</b>	<b>36,75</b>	<b>1.570</b>	<b>19,37</b>	<b>202</b>	<b>2,49</b>	<b>0</b>	<b>0,00</b>	<b>148</b>	<b>1,83</b>	<b>8.104</b>	<b>100,00</b>
Perugia	695	39,76	555	31,75	467	26,72	8	0,46	0	0,00	23	1,32	1.748	100,00
Terni	256	46,97	259	47,52	16	2,94	12	2,20	0	0,00	2	0,37	545	100,00
<b>Umbria</b>	<b>951</b>	<b>41,47</b>	<b>814</b>	<b>35,50</b>	<b>483</b>	<b>21,06</b>	<b>20</b>	<b>0,87</b>	<b>0</b>	<b>0,00</b>	<b>25</b>	<b>1,09</b>	<b>2.293</b>	<b>100,00</b>
Pesaro e Urbino	127	21,34	202	33,95	255	42,86	3	0,50	0	0,00	8	1,34	595	100,00
Ancona	299	39,50	69	9,11	380	50,20	4	0,53	0	0,00	5	0,66	757	100,00
Macerata	81	7,59	621	58,20	328	30,74	0	0,00	0	0,00	37	3,47	1.067	100,00
Ascoli Piceno	9	3,56	10	3,95	1	0,40	231	91,30	0	0,00	2	0,79	253	100,00
<b>Marche</b>	<b>516</b>	<b>19,31</b>	<b>902</b>	<b>33,76</b>	<b>964</b>	<b>36,08</b>	<b>238</b>	<b>8,91</b>	<b>0</b>	<b>0,00</b>	<b>52</b>	<b>1,95</b>	<b>2.672</b>	<b>100,00</b>

(a) A seguito dell'arrotondamento alla seconda cifra decimale, talvolta la somma delle percentuali non è esattamente uguale a 100.

**Tavola 4.13 segue - Interruzioni volontarie della gravidanza per soggetto che ha rilasciato la certificazione e provincia di intervento - Anno 2003 (valori assoluti e composizioni percentuali)**

PROVINCE DI INTERVENTO	Certificazione												Totale (a)	
	Consulterio familiare pubblico		Medico di fiducia		Servizio ostetrico ginecologico dell'istituto di cura		Atra struttura socio-sanitaria		Mancante per immediato pericolo di vita della donna		Non indicato			
	N.	%	N.	%	N.	%	N.	%	N.	%	N.	%	N.	%
Viterbo	14	2,59	22	4,07	498	92,05	0	0,00	0	0,00	7	1,29	541	100,00
Rieti	22	10,09	5	2,29	178	81,65	10	4,59	0	0,00	3	1,38	218	100,00
Roma	7.020	54,42	1.857	14,40	3.754	29,10	257	1,99	1	0,01	11	0,09	12.900	100,00
Latina	786	60,05	290	22,15	219	16,73	11	0,84	1	0,08	2	0,15	1.309	100,00
Frosinone	49	22,37	139	63,47	30	13,70	0	0,00	1	0,46	0	0,00	219	100,00
<b>Lazio</b>	<b>7.891</b>	<b>51,96</b>	<b>2.313</b>	<b>15,23</b>	<b>4.679</b>	<b>30,81</b>	<b>278</b>	<b>1,83</b>	<b>3</b>	<b>0,02</b>	<b>23</b>	<b>0,15</b>	<b>15.187</b>	<b>100,00</b>
L'Aquila	126	17,38	508	70,07	81	11,17	2	0,28	0	0,00	8	1,10	725	100,00
Teramo	19	3,82	102	20,52	370	74,45	2	0,40	0	0,00	4	0,80	497	100,00
Pescara	3	0,31	22	2,24	935	95,12	4	0,41	0	0,00	19	1,93	983	100,00
Chieti	40	5,74	276	39,60	369	52,94	3	0,43	0	0,00	9	1,29	697	100,00
<b>Abruzzo</b>	<b>188</b>	<b>6,48</b>	<b>908</b>	<b>31,29</b>	<b>1.755</b>	<b>60,48</b>	<b>11</b>	<b>0,38</b>	<b>0</b>	<b>0,00</b>	<b>40</b>	<b>1,38</b>	<b>2.902</b>	<b>100,00</b>
Isernia	22	16,18	17	12,50	95	69,85	1	0,74	0	0,00	1	0,74	136	100,00
Campobasso	131	33,76	70	18,04	180	46,39	1	0,26	0	0,00	6	1,55	388	100,00
<b>Molise</b>	<b>153</b>	<b>29,20</b>	<b>87</b>	<b>16,60</b>	<b>275</b>	<b>52,48</b>	<b>2</b>	<b>0,38</b>	<b>0</b>	<b>0,00</b>	<b>7</b>	<b>1,34</b>	<b>524</b>	<b>100,00</b>
Caserta	1	0,15	3	0,46	650	99,39	0	0,00	0	0,00	0	0,00	654	100,00
Benevento	5	0,74	89	13,09	585	86,03	1	0,15	0	0,00	0	0,00	680	100,00
Napoli	53	3,85	274	19,91	1.049	76,24	0	0,00	0	0,00	0	0,00	1.376	100,00
Avellino	304	23,71	799	62,32	177	13,81	2	0,16	0	0,00	0	0,00	1.282	100,00
Salerno	63	15,59	104	25,74	236	58,42	1	0,25	0	0,00	0	0,00	404	100,00
<b>Campania (b)</b>	<b>426</b>	<b>9,69</b>	<b>1.269</b>	<b>28,87</b>	<b>2.697</b>	<b>61,35</b>	<b>4</b>	<b>0,09</b>	<b>0</b>	<b>0,00</b>	<b>0</b>	<b>0,00</b>	<b>4.396</b>	<b>100,00</b>
Foggia	257	11,91	1.809	83,83	59	2,73	0	0,00	0	0,00	33	1,53	2.158	100,00
Bari	198	3,29	2.690	44,67	2.982	49,52	81	1,35	0	0,00	71	1,18	6.022	100,00
Taranto	218	22,43	521	53,60	213	21,91	6	0,62	0	0,00	14	1,44	972	100,00
Brindisi	178	11,84	1.089	72,41	201	13,36	13	0,86	0	0,00	23	1,53	1.504	100,00
Lecce	452	24,35	1.166	62,82	189	10,18	25	1,35	0	0,00	24	1,29	1.856	100,00
<b>Puglia</b>	<b>1.303</b>	<b>10,41</b>	<b>7.275</b>	<b>58,14</b>	<b>3.644</b>	<b>29,12</b>	<b>125</b>	<b>1,00</b>	<b>0</b>	<b>0,00</b>	<b>165</b>	<b>1,32</b>	<b>12.512</b>	<b>100,00</b>
Potenza	15	3,89	87	22,54	274	70,98	6	1,55	0	0,00	4	1,04	386	100,00
Matera	95	41,48	12	5,24	119	51,97	1	0,44	0	0,00	2	0,87	229	100,00
<b>Basilicata</b>	<b>110</b>	<b>17,89</b>	<b>99</b>	<b>16,10</b>	<b>393</b>	<b>63,90</b>	<b>7</b>	<b>1,14</b>	<b>0</b>	<b>0,00</b>	<b>6</b>	<b>0,98</b>	<b>615</b>	<b>100,00</b>
Cosenza	415	30,79	727	53,93	189	14,02	6	0,45	0	0,00	11	0,82	1.348	100,00
Catanzaro	59	7,38	452	56,57	277	34,67	4	0,50	1	0,13	6	0,75	799	100,00
Reggio di Calabria	130	20,38	308	48,28	191	29,94	2	0,31	3	0,47	4	0,63	638	100,00
Crotone	41	44,57	42	45,65	8	8,70	0	0,00	0	0,00	1	1,09	92	100,00
Vibo Valentia	12	4,84	115	46,37	120	48,39	0	0,00	0	0,00	1	0,40	248	100,00
<b>Calabria</b>	<b>657</b>	<b>21,02</b>	<b>1.644</b>	<b>52,61</b>	<b>785</b>	<b>25,12</b>	<b>12</b>	<b>0,38</b>	<b>4</b>	<b>0,13</b>	<b>23</b>	<b>0,74</b>	<b>3.125</b>	<b>100,00</b>
Trapani	129	21,57	251	41,97	209	34,95	0	0,00	0	0,00	9	1,51	598	100,00
Palermo	638	28,71	149	6,71	1.347	60,62	54	2,43	1	0,05	33	1,49	2.222	100,00
Messina	130	10,48	203	16,36	878	70,75	3	0,24	0	0,00	27	2,18	1.241	100,00
Agrigento	154	36,15	199	46,71	64	15,02	4	0,94	1	0,23	4	0,94	426	100,00
Caltanissetta	77	20,87	259	70,19	31	8,40	0	0,00	0	0,00	2	0,54	369	100,00
Enna	60	15,67	245	63,97	72	18,80	1	0,26	0	0,00	5	1,31	383	100,00
Catania	155	6,55	103	4,36	2.063	87,23	20	0,85	1	0,04	23	0,97	2.365	100,00
Ragusa	238	33,81	401	56,96	44	6,25	6	0,85	0	0,00	15	2,13	704	100,00
Siracusa	99	11,06	573	64,02	171	19,11	2	0,22	0	0,00	50	5,59	895	100,00
<b>Sicilia</b>	<b>1.680</b>	<b>18,25</b>	<b>2.383</b>	<b>25,89</b>	<b>4.879</b>	<b>53,02</b>	<b>90</b>	<b>0,98</b>	<b>3</b>	<b>0,03</b>	<b>168</b>	<b>1,83</b>	<b>9.203</b>	<b>100,00</b>
Sassari	79	9,74	286	35,27	417	51,42	7	0,86	0	0,00	22	2,71	811	100,00
Nuoro	21	12,21	123	71,51	22	12,79	4	2,33	0	0,00	2	1,16	172	100,00
Oristano	6	4,38	40	29,20	85	62,04	4	2,92	0	0,00	2	1,46	137	100,00
Cagliari	179	13,87	832	64,45	196	15,18	42	3,25	0	0,00	42	3,25	1.291	100,00
<b>Sardegna</b>	<b>285</b>	<b>11,82</b>	<b>1.281</b>	<b>53,13</b>	<b>720</b>	<b>29,86</b>	<b>57</b>	<b>2,36</b>	<b>0</b>	<b>0,00</b>	<b>68</b>	<b>2,82</b>	<b>2.411</b>	<b>100,00</b>
Nord-ovest	15.955	41,80	12.361	32,38	8.695	22,78	917	2,40	4	0,01	241	0,63	38.173	100,00
Nord-est	8.994	40,88	7.136	32,43	5.467	24,85	320	1,45	1	0,00	83	0,38	22.001	100,00
<b>Nord</b>	<b>24.949</b>	<b>41,46</b>	<b>19.497</b>	<b>32,40</b>	<b>14.162</b>	<b>23,54</b>	<b>1.237</b>	<b>2,06</b>	<b>5</b>	<b>0,01</b>	<b>324</b>	<b>0,54</b>	<b>60.174</b>	<b>100,00</b>
<b>Centro</b>	<b>12.564</b>	<b>44,46</b>	<b>7.007</b>	<b>24,80</b>	<b>7.696</b>	<b>27,24</b>	<b>738</b>	<b>2,61</b>	<b>3</b>	<b>0,01</b>	<b>248</b>	<b>0,88</b>	<b>28.256</b>	<b>100,00</b>
<b>Sud (b)</b>	<b>2.837</b>	<b>11,78</b>	<b>11.282</b>	<b>46,86</b>	<b>9.549</b>	<b>39,67</b>	<b>161</b>	<b>0,67</b>	<b>4</b>	<b>0,02</b>	<b>241</b>	<b>1,00</b>	<b>24.074</b>	<b>100,00</b>
Isole	1.965	16,94	3.664	31,55	5.599	48,21	147	1,27	3	0,03	236	2,03	11.614	100,00
<b>Mezzogiorno (b)</b>	<b>4.802</b>	<b>13,46</b>	<b>14.946</b>	<b>41,88</b>	<b>15.148</b>	<b>42,45</b>	<b>308</b>	<b>0,86</b>	<b>7</b>	<b>0,02</b>	<b>477</b>	<b>1,34</b>	<b>35.688</b>	<b>100,00</b>
<b>ITALIA (b)</b>	<b>42.315</b>	<b>34,09</b>	<b>41.450</b>	<b>33,40</b>	<b>37.006</b>	<b>29,82</b>	<b>2.283</b>	<b>1,84</b>	<b>15</b>	<b>0,01</b>	<b>1.049</b>	<b>0,85</b>	<b>124.118</b>	<b>100,00</b>

(a) A seguito dell'arrotondamento alla seconda cifra decimale, talvolta la somma delle percentuali non è esattamente uguale a 100.

(b) I dati relativi alla regione Campania sono incompleti.

**Tavola 4.14 - Interruzioni volontarie della gravidanza per urgenza e provincia di intervento - Anno 2003 (valori assoluti e composizioni percentuali)**

PROVINCE DI INTERVENTO	Urgenza						Totale (a)	
	Urgente		Non urgente		Non indicato		N.	%
	N.	%	N.	%	N.	%		
Torino	597	8,60	6.337	91,25	11	0,16	6.945	100,00
Vercelli	30	6,88	406	93,12	0	0,00	436	100,00
Biella	20	8,10	225	91,09	2	0,81	247	100,00
Verbano-Cusio-Ossola	13	6,22	195	93,30	1	0,48	209	100,00
Novara	42	6,62	592	93,38	0	0,00	634	100,00
Cuneo	63	6,34	912	91,75	19	1,91	994	100,00
Asti	36	9,52	341	90,21	1	0,26	378	100,00
Alessandria	47	4,37	1.022	94,98	7	0,65	1.076	100,00
<b>Piemonte</b>	<b>848</b>	<b>7,77</b>	<b>10.030</b>	<b>91,86</b>	<b>41</b>	<b>0,38</b>	<b>10.919</b>	<b>100,00</b>
<b>Valle d'Aosta</b>	<b>19</b>	<b>6,46</b>	<b>275</b>	<b>93,54</b>	<b>0</b>	<b>0,00</b>	<b>294</b>	<b>100,00</b>
Varese	75	4,63	1.522	94,01	22	1,36	1.619	100,00
Como	29	3,24	862	96,31	4	0,45	895	100,00
Sondrio	11	4,62	227	95,38	0	0,00	238	100,00
Milano	643	5,42	10.992	92,68	225	1,90	11.860	100,00
Bergamo	139	6,08	2.122	92,83	25	1,09	2.286	100,00
Brescia	149	5,86	2.357	92,69	37	1,45	2.543	100,00
Pavia	80	6,66	1.121	93,26	1	0,08	1.202	100,00
Cremona	29	4,86	563	94,30	5	0,84	597	100,00
Mantova	73	7,29	836	83,52	92	9,19	1.001	100,00
Lecco	9	2,17	399	96,14	7	1,69	415	100,00
Lodi	20	4,84	392	94,92	1	0,24	413	100,00
<b>Lombardia</b>	<b>1.257</b>	<b>5,45</b>	<b>21.393</b>	<b>92,73</b>	<b>419</b>	<b>1,82</b>	<b>23.069</b>	<b>100,00</b>
Bolzano-Bozen	29	5,52	496	94,48	0	0,00	525	100,00
Trento	70	5,70	1.159	94,30	0	0,00	1.229	100,00
<b>Trentino-Alto Adige</b>	<b>99</b>	<b>5,64</b>	<b>1.655</b>	<b>94,36</b>	<b>0</b>	<b>0,00</b>	<b>1.754</b>	<b>100,00</b>
Verona	54	6,20	792	90,93	25	2,87	871	100,00
Vicenza	31	2,97	996	95,40	17	1,63	1.044	100,00
Belluno	39	8,53	417	91,25	1	0,22	457	100,00
Treviso	83	7,04	1.079	91,52	17	1,44	1.179	100,00
Venezia	46	3,15	1.370	93,84	44	3,01	1.460	100,00
Padova	204	13,55	1.188	78,88	114	7,57	1.506	100,00
Rovigo	15	5,91	151	59,45	88	34,65	254	100,00
<b>Veneto</b>	<b>472</b>	<b>6,97</b>	<b>5.993</b>	<b>88,51</b>	<b>306</b>	<b>4,52</b>	<b>6.771</b>	<b>100,00</b>
Pordenone	25	5,20	456	94,80	0	0,00	481	100,00
Udine	53	5,94	840	94,06	0	0,00	893	100,00
Gorizia	7	2,41	284	97,59	0	0,00	291	100,00
Trieste	41	7,62	497	92,38	0	0,00	538	100,00
<b>Friuli-Venezia Giulia</b>	<b>126</b>	<b>5,72</b>	<b>2.077</b>	<b>94,28</b>	<b>0</b>	<b>0,00</b>	<b>2.203</b>	<b>100,00</b>
Imperia	20	4,04	475	95,96	0	0,00	495	100,00
Savona	12	2,71	430	97,29	0	0,00	442	100,00
Genova	112	4,60	2.324	95,40	0	0,00	2.436	100,00
La Spezia	18	3,47	500	96,53	0	0,00	518	100,00
<b>Liguria</b>	<b>162</b>	<b>4,16</b>	<b>3.729</b>	<b>95,84</b>	<b>0</b>	<b>0,00</b>	<b>3.891</b>	<b>100,00</b>
Piacenza	9	1,70	521	98,30	0	0,00	530	100,00
Parma	72	6,48	1.039	93,52	0	0,00	1.111	100,00
Reggio nell'Emilia	212	15,47	1.158	84,53	0	0,00	1.370	100,00
Modena	328	17,46	1.551	82,54	0	0,00	1.879	100,00
Bologna	1.502	50,10	1.496	49,90	0	0,00	2.998	100,00
Ferrara	70	10,59	591	89,41	0	0,00	661	100,00
Ravenna	156	14,05	954	85,95	0	0,00	1.110	100,00
Forlì	97	14,76	560	85,24	0	0,00	657	100,00
Rimini	78	8,15	879	91,85	0	0,00	957	100,00
<b>Emilia-Romagna</b>	<b>2.524</b>	<b>22,39</b>	<b>8.749</b>	<b>77,61</b>	<b>0</b>	<b>0,00</b>	<b>11.273</b>	<b>100,00</b>
Massa-Carrara	34	6,26	506	93,19	3	0,55	543	100,00
Lucca	31	4,55	651	95,45	0	0,00	682	100,00
Pistoia	116	20,83	441	79,17	0	0,00	557	100,00
Firenze	1.313	69,84	531	28,24	36	1,91	1.880	100,00
Livorno	84	10,61	708	89,39	0	0,00	792	100,00
Pisa	323	25,94	921	73,98	1	0,08	1.245	100,00
Arezzo	207	27,13	556	72,87	0	0,00	763	100,00
Siena	33	4,56	690	95,44	0	0,00	723	100,00
Grosseto	9	1,83	482	97,97	1	0,20	492	100,00
Prato	78	18,27	337	78,92	12	2,81	427	100,00
<b>Toscana</b>	<b>2.228</b>	<b>27,49</b>	<b>5.823</b>	<b>71,85</b>	<b>53</b>	<b>0,65</b>	<b>8.104</b>	<b>100,00</b>
Perugia	49	2,80	1.684	96,34	15	0,86	1.748	100,00
Terni	11	2,02	531	97,43	3	0,55	545	100,00
<b>Umbria</b>	<b>60</b>	<b>2,62</b>	<b>2.215</b>	<b>96,60</b>	<b>18</b>	<b>0,78</b>	<b>2.293</b>	<b>100,00</b>
Pesaro e Urbino	53	8,91	520	87,39	22	3,70	595	100,00
Ancona	49	6,47	669	88,38	39	5,15	757	100,00
Macerata	84	7,87	960	89,97	23	2,16	1.067	100,00
Ascoli Piceno	2	0,79	249	98,42	2	0,79	253	100,00
<b>Marche</b>	<b>188</b>	<b>7,04</b>	<b>2.398</b>	<b>89,75</b>	<b>86</b>	<b>3,22</b>	<b>2.672</b>	<b>100,00</b>

(a) A seguito dell'arrotondamento alla seconda cifra decimale, talvolta la somma delle percentuali non è esattamente uguale a 100.

**Tavola 4.14 segue - Interruzioni volontarie della gravidanza per urgenza e provincia di intervento - Anno 2003**  
(valori assoluti e composizioni percentuali)

PROVINCE DI INTERVENTO	Urgenza						Totale (a)	
	Urgente		Non urgente		Non indicato		N.	%
	N.	%	N.	%	N.	%		
Viterbo	29	5,36	505	93,35	7	1,29	541	100,00
Rieti	16	7,34	197	90,37	5	2,29	218	100,00
Roma	1.191	9,23	11.691	90,63	18	0,14	12.900	100,00
Latina	36	2,75	1.268	96,87	5	0,38	1.309	100,00
Frosinone	10	4,57	209	95,43	0	0,00	219	100,00
<b>Lazio</b>	<b>1.282</b>	<b>8,44</b>	<b>13.870</b>	<b>91,33</b>	<b>35</b>	<b>0,23</b>	<b>15.187</b>	<b>100,00</b>
L'Aquila	6	0,83	717	98,90	2	0,28	725	100,00
Teramo	16	3,22	478	96,18	3	0,60	497	100,00
Pescara	28	2,85	955	97,15	0	0,00	983	100,00
Chieti	122	17,50	573	82,21	2	0,29	697	100,00
<b>Abruzzo</b>	<b>172</b>	<b>5,93</b>	<b>2.723</b>	<b>93,83</b>	<b>7</b>	<b>0,24</b>	<b>2.902</b>	<b>100,00</b>
Isernia	4	2,94	131	96,32	1	0,74	136	100,00
Campobasso	11	2,84	375	96,65	2	0,52	388	100,00
<b>Molise</b>	<b>15</b>	<b>2,86</b>	<b>506</b>	<b>96,56</b>	<b>3</b>	<b>0,57</b>	<b>524</b>	<b>100,00</b>
Caserta	4	0,61	650	99,39	0	0,00	654	100,00
Benevento	1	0,15	679	99,85	0	0,00	680	100,00
Napoli	479	34,81	897	65,19	0	0,00	1.376	100,00
Avellino	27	2,11	1.255	97,89	0	0,00	1.282	100,00
Salerno	25	6,19	379	93,81	0	0,00	404	100,00
<b>Campania (b)</b>	<b>536</b>	<b>12,19</b>	<b>3.860</b>	<b>87,81</b>	<b>0</b>	<b>0,00</b>	<b>4.396</b>	<b>100,00</b>
Foggia	85	3,94	1.744	80,82	329	15,25	2.158	100,00
Bari	940	15,61	4.855	80,62	227	3,77	6.022	100,00
Taranto	12	1,23	956	98,35	4	0,41	972	100,00
Brindisi	174	11,57	1.260	83,78	70	4,65	1.504	100,00
Lecce	75	4,04	1.674	90,19	107	5,77	1.856	100,00
<b>Puglia</b>	<b>1.286</b>	<b>10,28</b>	<b>10.489</b>	<b>83,83</b>	<b>737</b>	<b>5,89</b>	<b>12.512</b>	<b>100,00</b>
Potenza	39	10,10	323	83,68	24	6,22	386	100,00
Matera	46	20,09	57	24,89	126	55,02	229	100,00
<b>Basilicata</b>	<b>85</b>	<b>13,82</b>	<b>380</b>	<b>61,79</b>	<b>150</b>	<b>24,39</b>	<b>615</b>	<b>100,00</b>
Cosenza	254	18,84	1.092	81,01	2	0,15	1.348	100,00
Catanzaro	18	2,25	775	97,00	6	0,75	799	100,00
Reggio di Calabria	15	2,35	621	97,34	2	0,31	638	100,00
Crotone	4	4,35	88	95,65	0	0,00	92	100,00
Vibo Valentia	6	2,42	242	97,58	0	0,00	248	100,00
<b>Calabria</b>	<b>297</b>	<b>9,50</b>	<b>2.818</b>	<b>90,18</b>	<b>10</b>	<b>0,32</b>	<b>3.125</b>	<b>100,00</b>
Trapani	8	1,34	581	97,16	9	1,51	598	100,00
Palermo	72	3,24	2.095	94,28	55	2,48	2.222	100,00
Messina	44	3,55	1.162	93,63	35	2,82	1.241	100,00
Agrigento	15	3,52	401	94,13	10	2,35	426	100,00
Caltanissetta	3	0,81	364	98,64	2	0,54	369	100,00
Enna	11	2,87	369	96,34	3	0,78	383	100,00
Catania	81	3,42	2.189	92,56	95	4,02	2.365	100,00
Ragusa	31	4,40	649	92,19	24	3,41	704	100,00
Siracusa	9	1,01	858	95,87	28	3,13	895	100,00
<b>Sicilia</b>	<b>274</b>	<b>2,98</b>	<b>8.668</b>	<b>94,19</b>	<b>261</b>	<b>2,84</b>	<b>9.203</b>	<b>100,00</b>
Sassari	89	10,97	705	86,93	17	2,10	811	100,00
Nuoro	17	9,88	151	87,79	4	2,33	172	100,00
Oristano	8	5,84	128	93,43	1	0,73	137	100,00
Cagliari	111	8,60	1.131	87,61	49	3,80	1.291	100,00
<b>Sardegna</b>	<b>225</b>	<b>9,33</b>	<b>2.115</b>	<b>87,72</b>	<b>71</b>	<b>2,94</b>	<b>2.411</b>	<b>100,00</b>
Nord-ovest	2.286	5,99	35.427	92,81	460	1,21	38.173	100,00
Nord-est	3.221	14,64	18.474	83,97	306	1,39	22.001	100,00
<b>Nord</b>	<b>5.507</b>	<b>9,15</b>	<b>53.901</b>	<b>89,58</b>	<b>766</b>	<b>1,27</b>	<b>60.174</b>	<b>100,00</b>
<b>Centro</b>	<b>3.758</b>	<b>13,30</b>	<b>24.306</b>	<b>86,02</b>	<b>192</b>	<b>0,68</b>	<b>28.256</b>	<b>100,00</b>
Sud (b)	2.391	9,93	20.776	86,30	907	3,77	24.074	100,00
Isola	499	4,30	10.783	92,80	332	2,86	11.614	100,00
<b>Mezzogiorno (b)</b>	<b>2.890</b>	<b>8,10</b>	<b>31.559</b>	<b>88,43</b>	<b>1.239</b>	<b>3,47</b>	<b>35.688</b>	<b>100,00</b>
<b>ITALIA (b)</b>	<b>12.155</b>	<b>9,79</b>	<b>109.766</b>	<b>88,44</b>	<b>2.197</b>	<b>1,77</b>	<b>124.118</b>	<b>100,00</b>

(a) A seguito dell'arrotondamento alla seconda cifra decimale, talvolta la somma delle percentuali non è esattamente uguale a 100.

(b) I dati relativi alla regione Campania sono incompleti.

**Tavola 4.15 - Interruzioni volontarie della gravidanza per luogo e provincia di intervento - Anno 2003 (valori assoluti e composizioni percentuali)**

PROVINCE DI INTERVENTO	Luogo di intervento				Totale (a)	
	Istituto di cura o ambulatorio pubblico		Casa di cura o ambulatorio privato		N.	%
	N.	%	N.	%		
Torino	6.945	100,00	0	0,00	6.945	100,00
Vercelli	436	100,00	0	0,00	436	100,00
Biella	247	100,00	0	0,00	247	100,00
Verbano-Cusio-Ossola	209	100,00	0	0,00	209	100,00
Novara	634	100,00	0	0,00	634	100,00
Cuneo	994	100,00	0	0,00	994	100,00
Asti	378	100,00	0	0,00	378	100,00
Alessandria	1.075	100,00	1	0,09	1.075	100,00
<b>Piemonte</b>	<b>10.918</b>	<b>100,00</b>	<b>1</b>	<b>0,01</b>	<b>10.918</b>	<b>100,00</b>
<b>Valle d'Aosta</b>	<b>294</b>	<b>100,00</b>	<b>0</b>	<b>0,00</b>	<b>294</b>	<b>100,00</b>
Varese	1.619	100,00	0	0,00	1.619	100,00
Como	895	100,00	0	0,00	895	100,00
Sondrio	238	100,00	0	0,00	238	100,00
Milano	11.860	100,00	0	0,00	11.860	100,00
Bergamo	2.286	100,00	0	0,00	2.286	100,00
Brescia	2.543	100,00	0	0,00	2.543	100,00
Pavia	1.202	100,00	0	0,00	1.202	100,00
Cremona	597	100,00	0	0,00	597	100,00
Mantova	1.001	100,00	0	0,00	1.001	100,00
Lecco	415	100,00	0	0,00	415	100,00
Lodi	413	100,00	0	0,00	413	100,00
<b>Lombardia</b>	<b>23.069</b>	<b>100,00</b>	<b>0</b>	<b>0,00</b>	<b>23.069</b>	<b>100,00</b>
Bolzano-Bozen	525	100,00	0	0,00	525	100,00
Trento	475	38,65	754	0,00	1.229	100,00
<b>Trentino-Alto Adige</b>	<b>1.000</b>	<b>57,01</b>	<b>754</b>	<b>0,00</b>	<b>1.754</b>	<b>100,00</b>
Verona	871	100,00	0	0,00	871	100,00
Vicenza	1.044	100,00	0	0,00	1.044	100,00
Belluno	457	100,00	0	0,00	457	100,00
Treviso	1.179	100,00	0	0,00	1.179	100,00
Venezia	1.460	100,00	0	0,00	1.460	100,00
Padova	1.506	100,00	0	0,00	1.506	100,00
Rovigo	254	100,00	0	0,00	254	100,00
<b>Veneto</b>	<b>6.771</b>	<b>100,00</b>	<b>0</b>	<b>0,00</b>	<b>6.771</b>	<b>100,00</b>
Pordenone	481	100,00	0	0,00	481	100,00
Udine	893	100,00	0	0,00	893	100,00
Gorizia	291	100,00	0	0,00	291	100,00
Trieste	498	92,57	40	0,00	538	100,00
<b>Friuli-Venezia Giulia</b>	<b>2.163</b>	<b>98,18</b>	<b>40</b>	<b>0,00</b>	<b>2.203</b>	<b>100,00</b>
Imperia	495	100,00	0	0,00	495	100,00
Savona	442	100,00	0	0,00	442	100,00
Genova	2.436	100,00	0	0,00	2.436	100,00
La Spezia	518	100,00	0	0,00	518	100,00
<b>Liguria</b>	<b>3.891</b>	<b>100,00</b>	<b>0</b>	<b>0,00</b>	<b>3.891</b>	<b>100,00</b>
Piacenza	530	100,00	0	0,00	530	100,00
Parma	630	56,71	481	0,00	1.111	100,00
Reggio nell'Emilia	1.370	100,00	0	0,00	1.370	100,00
Modena	1.879	100,00	0	0,00	1.879	100,00
Bologna	2.998	100,00	0	0,00	2.998	100,00
Ferrara	661	100,00	0	0,00	661	100,00
Ravenna	788	70,99	322	0,00	1.110	100,00
Forlì	657	100,00	0	0,00	657	100,00
Rimini	957	100,00	0	0,00	957	100,00
<b>Emilia-Romagna</b>	<b>10.470</b>	<b>92,88</b>	<b>803</b>	<b>0,00</b>	<b>11.273</b>	<b>100,00</b>
Massa-Carrara	543	100,00	0	0,00	543	100,00
Lucca	682	100,00	0	0,00	682	100,00
Pistoia	557	100,00	0	0,00	557	100,00
Firenze	1.880	100,00	0	0,00	1.880	100,00
Livorno	792	100,00	0	0,00	792	100,00
Pisa	1.245	100,00	0	0,00	1.245	100,00
Arezzo	763	100,00	0	0,00	763	100,00
Siena	723	100,00	0	0,00	723	100,00
Grosseto	492	100,00	0	0,00	492	100,00
Prato	427	100,00	0	0,00	427	100,00
<b>Toscana</b>	<b>8.104</b>	<b>100,00</b>	<b>0</b>	<b>0,00</b>	<b>8.104</b>	<b>100,00</b>
Perugia	1.748	100,00	0	0,00	1.748	100,00
Terni	545	100,00	0	0,00	545	100,00
<b>Umbria</b>	<b>2.293</b>	<b>100,00</b>	<b>0</b>	<b>0,00</b>	<b>2.293</b>	<b>100,00</b>
Pesaro e Urbino	595	100,00	0	0,00	595	100,00
Ancona	757	100,00	0	0,00	757	100,00
Macerata	1.067	100,00	0	0,00	1.067	100,00
Ascoli Piceno	253	100,00	0	0,00	253	100,00
<b>Marche</b>	<b>2.672</b>	<b>100,00</b>	<b>0</b>	<b>0,00</b>	<b>2.672</b>	<b>100,00</b>

(a) A seguito dell'arrotondamento alla seconda cifra decimale, talvolta la somma delle percentuali non è esattamente uguale a 100.

**Tavola 4.15** segue - **Interruzioni volontarie della gravidanza per luogo e provincia di intervento - Anno 2003**  
(valori assoluti e composizioni percentuali)

PROVINCE DI INTERVENTO	Luogo di intervento				Totale (a)	
	Istituto di cura o ambulatorio pubblico		Casa di cura o ambulatorio privato		N.	%
	N.	%	N.	%		
Viterbo	541	100,00	0	0,00	541	100,00
Rieti	218	100,00	0	0,00	218	100,00
Roma	12.363	95,84	537	4,16	12.900	100,00
Latina	1.309	100,00	0	0,00	1.309	100,00
Frosinone	219	100,00	0	0,00	219	100,00
<b>Lazio</b>	<b>14.650</b>	<b>96,46</b>	<b>537</b>	<b>3,54</b>	<b>15187</b>	<b>100,00</b>
L'Aquila	714	98,48	11	1,52	725	100,00
Teramo	497	100,00	0	0,00	497	100,00
Pescara	983	100,00	0	0,00	983	100,00
Chieti	696	99,86	1	0,14	697	100,00
<b>Abruzzo</b>	<b>2.890</b>	<b>99,59</b>	<b>12</b>	<b>0,41</b>	<b>2.902</b>	<b>100,00</b>
Isernia	136	100,00	0	0,00	136	100,00
Campobasso	388	100,00	0	0,00	388	100,00
<b>Molise</b>	<b>524</b>	<b>100,00</b>	<b>0</b>	<b>0,00</b>	<b>524</b>	<b>100,00</b>
Caserta	654	100,00	0	0,00	654	100,00
Benevento	680	100,00	0	0,00	680	100,00
Napoli	1.376	100,00	0	0,00	1.376	100,00
Avellino	1.282	100,00	0	0,00	1.282	100,00
Salerno	404	100,00	0	0,00	404	100,00
<b>Campania (b)</b>	<b>4.396</b>	<b>100,00</b>	<b>0</b>	<b>0,00</b>	<b>4.396</b>	<b>100,00</b>
Foggia	1.641	76,04	517	23,96	2.158	100,00
Bari	2.010	33,38	4.012	66,62	6.022	100,00
Taranto	474	48,77	498	51,23	972	100,00
Brindisi	444	29,52	1.060	70,48	1.504	100,00
Lecce	1.267	68,27	589	31,73	1.856	100,00
<b>Puglia</b>	<b>5.836</b>	<b>46,64</b>	<b>6.676</b>	<b>53,36</b>	<b>12.512</b>	<b>100,00</b>
Potenza	386	100,00	0	0,00	386	100,00
Matera	229	100,00	0	0,00	229	100,00
<b>Basilicata</b>	<b>615</b>	<b>100,00</b>	<b>0</b>	<b>0,00</b>	<b>615</b>	<b>100,00</b>
Cosenza	1.348	100,00	0	0,00	1.348	100,00
Catanzaro	643	80,50	156	19,50	799	100,00
Reggio di Calabria	638	100,00	0	0,00	638	100,00
Crotone	92	100,00	0	0,00	92	100,00
Vibo Valentia	179	72,20	69	27,80	248	100,00
<b>Calabria</b>	<b>2.900</b>	<b>92,80</b>	<b>225</b>	<b>7,20</b>	<b>3.125</b>	<b>100,00</b>
Trapani	364	60,87	234	39,13	598	100,00
Palermo	2.222	100,00	0	0,00	2.222	100,00
Messina	1.241	100,00	0	0,00	1.241	100,00
Agrigento	426	100,00	0	0,00	426	100,00
Caltanissetta	369	100,00	0	0,00	369	100,00
Enna	383	100,00	0	0,00	383	100,00
Catania	2.365	100,00	0	0,00	2.365	100,00
Ragusa	673	95,60	31	4,40	704	100,00
Siracusa	895	100,00	0	0,00	895	100,00
<b>Sicilia</b>	<b>8.938</b>	<b>97,12</b>	<b>265</b>	<b>2,88</b>	<b>9.203</b>	<b>100,00</b>
Sassari	685	84,46	126	15,54	811	100,00
Nuoro	172	100,00	0	0,00	172	100,00
Oristano	137	100,00	0	0,00	137	100,00
Cagliari	551	42,68	740	57,32	1.291	100,00
<b>Sardegna</b>	<b>1.545</b>	<b>64,08</b>	<b>866</b>	<b>35,92</b>	<b>2.411</b>	<b>100,00</b>
Nord-ovest	38.172	100,00	1	0,00	38.173	100,00
Nord-est	20.404	92,74	1.597	7,26	22.001	100,00
<b>Nord</b>	<b>58.576</b>	<b>97,34</b>	<b>1.598</b>	<b>2,66</b>	<b>60.174</b>	<b>100,00</b>
<b>Centro</b>	<b>27.719</b>	<b>98,10</b>	<b>537</b>	<b>1,90</b>	<b>28.256</b>	<b>100,00</b>
Sud (b)	17.161	71,30	6.913	28,70	24.074	100,00
Isole	10.483	90,30	1.131	9,75	11.614	100,00
<b>Mezzogiorno (b)</b>	<b>27.644</b>	<b>77,46</b>	<b>8.044</b>	<b>22,54</b>	<b>35.688</b>	<b>100,00</b>
<b>ITALIA (b)</b>	<b>113.939</b>	<b>91,80</b>	<b>10.179</b>	<b>8,20</b>	<b>124.118</b>	<b>100,00</b>

(a) A seguito dell'arrotondamento alla seconda cifra decimale, talvolta la somma delle percentuali non è esattamente uguale a 100.

(b) I dati relativi alla regione Campania sono incompleti.

**Tavola 4.16 - Interruzioni volontarie della gravidanza per cittadinanza e provincia di intervento - Anno 2003**

PROVINCE DI INTERVENTO	Cittadinanza									
	Italia	Unione europea	Europa centro-orientale	Romania	Albania	Ucraina	Altri paesi europei	Africa	Marocco	Nigeria
Torino	4.496	32	1.420	1.119	122	25	1	479	202	182
Vercelli	319	4	46	16	15	4	0	35	26	5
Biella	196	0	21	9	3	2	0	13	11	0
Verbano-Cusio-Ossola	160	1	24	4	2	11	1	5	3	0
Novara	459	2	73	23	17	22	1	64	17	17
Cuneo	709	5	153	74	46	7	0	85	43	13
Asti	254	1	93	39	26	8	0	21	9	3
Alessandria	748	2	211	86	60	9	1	34	28	1
<b>Piemonte</b>	<b>7.341</b>	<b>47</b>	<b>2.041</b>	<b>1.370</b>	<b>291</b>	<b>88</b>	<b>4</b>	<b>736</b>	<b>339</b>	<b>221</b>
<b>Valle d'Aosta</b>	<b>267</b>	<b>1</b>	<b>11</b>	<b>6</b>	<b>1</b>	<b>0</b>	<b>0</b>	<b>8</b>	<b>5</b>	<b>0</b>
Varese	1.243	5	129	33	49	20	3	78	37	4
Como	685	6	70	20	14	8	2	56	9	11
Sondrio	199	4	12	7	2	1	1	9	6	1
Milano	6.946	66	1.304	626	163	249	11	544	194	61
Bergamo	1.315	14	263	103	65	34	1	354	76	133
Brescia	1.542	6	465	163	74	91	1	273	86	44
Pavia	876	4	186	93	49	25	2	57	15	4
Cremona	362	3	107	59	24	8	0	42	20	5
Mantova	708	4	98	51	11	11	0	85	36	17
Lecco	274	2	48	22	11	5	1	54	9	0
Lodi	265	3	70	41	16	4	0	33	11	1
<b>Lombardia</b>	<b>14.415</b>	<b>117</b>	<b>2.752</b>	<b>1.218</b>	<b>478</b>	<b>456</b>	<b>22</b>	<b>1.585</b>	<b>499</b>	<b>281</b>
Bolzano-Bozen	382	0	91	10	19	5	1	15	6	4
Trento	1.047	6	100	31	21	11	0	29	11	7
<b>Trentino-Alto Adige</b>	<b>1.429</b>	<b>6</b>	<b>191</b>	<b>41</b>	<b>40</b>	<b>16</b>	<b>1</b>	<b>44</b>	<b>17</b>	<b>11</b>
Verona	483	3	192	97	9	3	0	103	31	30
Vicenza	569	5	217	63	25	11	0	127	30	18
Belluno	359	0	53	16	12	11	0	24	9	1
Treviso	708	8	217	64	57	18	3	129	46	11
Venezia	990	7	249	65	34	39	0	118	28	51
Padova	891	7	391	203	37	17	3	102	33	39
Rovigo	189	0	20	7	5	4	0	10	6	3
<b>Veneto</b>	<b>4.189</b>	<b>30</b>	<b>1.339</b>	<b>515</b>	<b>179</b>	<b>103</b>	<b>6</b>	<b>613</b>	<b>183</b>	<b>153</b>
Pordenone	270	0	88	25	40	7	0	85	9	7
Udine	692	0	95	29	22	9	0	63	7	17
Gorizia	245	0	22	3	8	2	0	8	5	1
Trieste	433	0	80	15	8	6	0	5	0	2
<b>Friuli-Venezia Giulia</b>	<b>1.640</b>	<b>0</b>	<b>285</b>	<b>72</b>	<b>78</b>	<b>24</b>	<b>0</b>	<b>161</b>	<b>21</b>	<b>27</b>
Imperia	355	2	60	19	18	7	2	20	8	1
Savona	353	0	40	12	21	0	0	12	6	1
Genova	1.568	1	143	52	41	13	1	85	14	42
La Spezia	416	0	33	11	10	0	0	17	6	6
<b>Liguria</b>	<b>2.692</b>	<b>3</b>	<b>276</b>	<b>94</b>	<b>90</b>	<b>20</b>	<b>3</b>	<b>134</b>	<b>34</b>	<b>50</b>
Piacenza	342	0	71	17	22	5	0	45	14	16
Parma	702	1	155	28	30	19	1	172	34	40
Reggio nell'Emilia	900	0	173	44	37	32	0	126	44	30
Modena	1.183	0	270	76	41	35	0	241	90	37
Bologna	2.029	2	472	170	52	53	2	216	100	24
Ferrara	506	0	86	18	11	28	0	43	15	6
Ravenna	791	0	182	71	40	17	0	94	26	22
Forlì	436	0	121	33	24	11	0	45	19	8
Rimini	573	27	233	61	42	56	27	39	10	17
<b>Emilia-Romagna</b>	<b>7.462</b>	<b>30</b>	<b>1.763</b>	<b>518</b>	<b>299</b>	<b>256</b>	<b>30</b>	<b>1.021</b>	<b>352</b>	<b>200</b>
Massa-Carrara	496	0	21	11	7	1	0	10	6	0
Lucca	492	0	110	67	18	8	0	25	17	4
Pistoia	395	1	113	40	31	1	1	20	7	11
Firenze	1.105	2	315	173	69	12	2	84	29	18
Livorno	638	0	77	31	9	20	0	18	10	4
Pisa	947	0	140	38	46	15	0	49	16	14
Arezzo	432	1	243	156	35	8	1	26	5	7
Siena	568	0	92	41	22	5	0	16	6	1
Grosseto	437	0	42	22	0	7	0	1	0	0
Prato	237	0	56	25	18	6	0	35	6	19
<b>Toscana</b>	<b>5.747</b>	<b>4</b>	<b>1.209</b>	<b>604</b>	<b>255</b>	<b>83</b>	<b>4</b>	<b>284</b>	<b>102</b>	<b>78</b>
Perugia	1.089	2	339	110	73	48	2	105	28	21
Terni	383	0	114	50	17	22	0	11	5	0
<b>Umbria</b>	<b>1.472</b>	<b>2</b>	<b>453</b>	<b>160</b>	<b>90</b>	<b>70</b>	<b>2</b>	<b>116</b>	<b>33</b>	<b>21</b>
Pesaro e Urbino	421	0	97	19	32	11	0	35	20	3
Ancona	537	0	109	30	20	13	0	46	10	10
Macerata	727	0	191	53	37	17	0	43	16	8
Ascoli Piceno	177	0	43	14	11	9	0	15	5	5
<b>Marche</b>	<b>1.862</b>	<b>0</b>	<b>440</b>	<b>116</b>	<b>100</b>	<b>50</b>	<b>0</b>	<b>139</b>	<b>51</b>	<b>26</b>

**Tavola 4.16 segue - Interruzioni volontarie della gravidanza per cittadinanza e provincia di intervento - Anno 2003**

PROVINCE DI INTERVENTO	Cittadinanza									
	Italia	Unione europea	Europa centro-orientale	Romania	Albania	Ucraina	Altri paesi europei	Africa	Marocco	Nigeria
Viterbo	375	1	122	98	3	9	1	15	1	3
Rieti	212	0	4	4	0	0	0	0	0	0
Roma	8.558	4	2.694	1.838	98	264	4	354	47	45
Latina	1.097	1	168	93	17	33	1	11	2	0
Frosinone	216	0	2	2	0	0	0	0	0	0
<b>Lazio</b>	<b>10.458</b>	<b>6</b>	<b>2.990</b>	<b>2.035</b>	<b>118</b>	<b>306</b>	<b>6</b>	<b>380</b>	<b>50</b>	<b>48</b>
L'Aquila	601	0	97	38	8	21	0	9	3	2
Teramo	340	0	76	25	14	13	0	23	7	11
Pescara	814	3	107	32	19	20	3	25	6	5
Chieti	621	1	59	19	14	13	1	4	2	1
<b>Abruzzo</b>	<b>2.376</b>	<b>4</b>	<b>339</b>	<b>114</b>	<b>55</b>	<b>67</b>	<b>4</b>	<b>61</b>	<b>18</b>	<b>19</b>
Isernia	128	0	6	3	2	0	0	0	0	0
Campobasso	358	1	24	9	4	4	1	1	1	0
<b>Molise</b>	<b>486</b>	<b>1</b>	<b>30</b>	<b>12</b>	<b>6</b>	<b>4</b>	<b>1</b>	<b>1</b>	<b>1</b>	<b>0</b>
Caserta	507	1	134	11	10	78	1	7	1	0
Benevento	627	0	47	9	1	29	0	1	1	0
Napoli	1.178	1	143	20	3	83	1	18	3	6
Avellino	1.149	1	119	15	4	72	1	4	3	0
Salerno	349	0	49	6	1	32	0	3	2	0
<b>Campania (a)</b>	<b>3.810</b>	<b>3</b>	<b>492</b>	<b>61</b>	<b>19</b>	<b>294</b>	<b>3</b>	<b>33</b>	<b>10</b>	<b>6</b>
Foggia	1.971	0	125	28	20	36	0	14	1	9
Bari	5.785	1	131	25	75	9	1	47	3	6
Taranto	954	0	9	0	3	3	0	0	0	0
Brindisi	1.475	0	21	2	13	0	0	1	0	0
Lecce	1.806	2	24	4	12	0	2	9	5	0
<b>Puglia</b>	<b>11.991</b>	<b>3</b>	<b>310</b>	<b>59</b>	<b>123</b>	<b>48</b>	<b>3</b>	<b>71</b>	<b>9</b>	<b>15</b>
Potenza	374	0	6	0	1	2	0	3	2	0
Matera	208	0	15	7	6	2	0	3	2	0
<b>Basilicata</b>	<b>582</b>	<b>0</b>	<b>21</b>	<b>7</b>	<b>7</b>	<b>4</b>	<b>0</b>	<b>6</b>	<b>4</b>	<b>0</b>
Cosenza	1.216	3	85	17	9	23	1	9	7	0
Catanzaro	737	0	41	12	1	13	0	5	4	0
Reggio di Calabria	502	0	97	23	1	39	0	18	12	1
Crotone	80	0	8	1	1	1	0	2	0	0
Vibo Valentia	211	1	34	5	0	11	0	1	1	0
<b>Calabria</b>	<b>2.746</b>	<b>4</b>	<b>265</b>	<b>58</b>	<b>12</b>	<b>87</b>	<b>1</b>	<b>35</b>	<b>24</b>	<b>1</b>
Trapani	574	1	12	4	1	1	0	8	1	0
Palermo	2.055	7	25	4	6	2	2	48	2	0
Messina	1.149	4	46	11	10	6	1	7	2	0
Agrigento	383	1	34	18	3	0	0	6	2	0
Caltanissetta	347	0	14	7	0	1	0	6	6	0
Enna	377	0	3	3	0	0	0	3	1	1
Catania	2.255	2	34	13	1	4	2	36	1	2
Ragusa	645	2	19	4	8	1	0	18	1	0
Siracusa	838	0	30	6	2	3	4	6	3	0
<b>Sicilia</b>	<b>8.623</b>	<b>17</b>	<b>217</b>	<b>70</b>	<b>31</b>	<b>18</b>	<b>9</b>	<b>138</b>	<b>19</b>	<b>3</b>
Sassari	719	0	54	14	4	14	0	16	5	4
Nuoro	167	0	2	2	0	0	0	0	0	0
Oristano	132	0	2	0	0	0	0	1	1	0
Cagliari	1.236	0	15	1	2	4	0	12	1	8
<b>Sardegna</b>	<b>2.254</b>	<b>0</b>	<b>73</b>	<b>17</b>	<b>6</b>	<b>18</b>	<b>0</b>	<b>29</b>	<b>7</b>	<b>12</b>
Nord-ovest	24.715	181	5.080	2.688	860	564	29	2.463	877	552
Nord-est	14.720	107	3.578	1.146	596	399	37	1.839	573	391
<b>Nord</b>	<b>39.435</b>	<b>288</b>	<b>8.658</b>	<b>3.834</b>	<b>1.456</b>	<b>963</b>	<b>66</b>	<b>4.302</b>	<b>1.450</b>	<b>943</b>
<b>Centro</b>	<b>19.539</b>	<b>173</b>	<b>5.092</b>	<b>2.915</b>	<b>563</b>	<b>509</b>	<b>12</b>	<b>919</b>	<b>236</b>	<b>173</b>
Sud (a)	21.991	15	1.457	311	222	504	12	207	66	41
Isole	10.877	17	290	87	37	36	9	167	26	15
<b>Mezzogiorno (a)</b>	<b>32.868</b>	<b>57</b>	<b>1.747</b>	<b>398</b>	<b>259</b>	<b>540</b>	<b>21</b>	<b>374</b>	<b>92</b>	<b>56</b>
<b>ITALIA (a)</b>	<b>91.842</b>	<b>518</b>	<b>15.497</b>	<b>7.147</b>	<b>2.278</b>	<b>2.012</b>	<b>99</b>	<b>5.595</b>	<b>1.778</b>	<b>1.172</b>

(a) I dati relativi alla regione Campania sono incompleti.



**Tavola 4.16 segue - Interruzioni volontarie della gravidanza per cittadinanza e provincia di intervento - Anno 2003**

PROVINCE DI INTERVENTO	Cittadinanza									Totale
	America del nord	America centro-meridionale	Ecuador	Perù	Asia	Rep. popolare cinese	Filippine	Australia, Oceania e altro	Non indicato	
Torino	0	429	69	245	87	56	17	1	0	6.945
Vercelli	0	12	2	2	20	8	1	0	0	436
Biella	0	11	1	4	6	1	2	0	0	247
Verbano-Cusio-Ossola	0	11	6	1	7	6	0	0	0	209
Novara	0	25	7	13	10	5	0	0	0	634
Cuneo	0	24	3	3	18	8	4	0	0	994
Asti	0	7	1	4	2	2	0	0	0	378
Alessandria	0	68	43	1	12	7	3	0	0	1.076
<b>Piemonte</b>	<b>0</b>	<b>587</b>	<b>132</b>	<b>273</b>	<b>162</b>	<b>93</b>	<b>27</b>	<b>1</b>	<b>0</b>	<b>10.919</b>
<b>Valle d'Aosta</b>	<b>0</b>	<b>6</b>	<b>0</b>	<b>0</b>	<b>1</b>	<b>0</b>	<b>0</b>	<b>0</b>	<b>0</b>	<b>294</b>
Varese	2	110	52	24	43	13	2	1	5	1.619
Como	0	42	20	10	32	4	6	0	2	895
Sondrio	0	4	3	1	4	0	0	0	5	238
Milano	9	2.187	1.044	823	745	242	291	1	47	11.860
Bergamo	1	256	43	20	76	18	4	0	6	2.286
Brescia	0	69	8	6	181	50	8	0	6	2.543
Pavia	0	61	24	12	16	4	6	0	0	1.202
Cremona	0	25	8	5	55	22	0	0	3	597
Mantova	1	17	0	0	86	29	3	0	2	1.001
Lecco	0	24	9	8	12	4	2	0	0	415
Lodi	0	28	5	6	13	0	0	1	0	413
<b>Lombardia</b>	<b>13</b>	<b>2.823</b>	<b>1.216</b>	<b>915</b>	<b>1.263</b>	<b>386</b>	<b>322</b>	<b>3</b>	<b>76</b>	<b>23.069</b>
Bolzano-Bozen	1	21	1	11	14	1	1	0	0	525
Trento	0	30	9	5	17	6	1	0	0	1.229
<b>Trentino-Alto Adige</b>	<b>1</b>	<b>51</b>	<b>10</b>	<b>16</b>	<b>31</b>	<b>7</b>	<b>2</b>	<b>0</b>	<b>0</b>	<b>1.754</b>
Verona	0	26	0	8	62	19	2	0	2	871
Vicenza	1	34	0	5	86	7	1	0	5	1.044
Belluno	0	8	0	1	12	9	0	0	1	457
Treviso	6	42	7	0	60	36	0	1	5	1.179
Venezia	0	31	2	3	54	21	7	1	10	1.460
Padova	9	28	7	4	42	26	7	1	32	1.506
Rovigo	0	2	1	1	15	13	0	0	18	254
<b>Veneto</b>	<b>16</b>	<b>171</b>	<b>17</b>	<b>22</b>	<b>331</b>	<b>131</b>	<b>17</b>	<b>3</b>	<b>73</b>	<b>6.771</b>
Pordenone	0	12	1	2	15	4	0	0	11	481
Udine	0	25	0	2	10	5	1	0	5	893
Gorizia	0	5	0	0	6	1	0	0	2	291
Trieste	0	7	0	1	7	2	1	0	2	538
<b>Friuli-Venezia Giulia</b>	<b>0</b>	<b>49</b>	<b>1</b>	<b>5</b>	<b>38</b>	<b>12</b>	<b>2</b>	<b>0</b>	<b>20</b>	<b>2.203</b>
Imperia	1	41	26	7	12	6	1	0	0	495
Savona	0	30	20	3	5	4	0	0	0	442
Genova	0	600	513	48	30	17	3	0	0	2.436
La Spezia	0	47	26	0	4	1	1	0	0	518
<b>Liguria</b>	<b>1</b>	<b>718</b>	<b>585</b>	<b>58</b>	<b>51</b>	<b>28</b>	<b>5</b>	<b>0</b>	<b>0</b>	<b>3.891</b>
Piacenza	0	55	42	5	15	3	1	0	0	530
Parma	0	40	17	4	37	6	9	0	0	1.111
Reggio nell'Emilia	0	23	0	2	127	60	4	0	18	1.370
Modena	5	51	1	10	114	46	21	0	1	1.879
Bologna	5	96	25	38	162	62	30	0	0	2.998
Ferrara	0	3	0	0	19	10	4	0	0	661
Ravenna	0	27	0	0	9	6	1	0	3	1.110
Forlì	0	16	3	2	32	21	1	0	0	657
Rimini	2	45	8	10	31	27	1	0	0	957
<b>Emilia-Romagna</b>	<b>12</b>	<b>356</b>	<b>96</b>	<b>71</b>	<b>546</b>	<b>241</b>	<b>72</b>	<b>0</b>	<b>22</b>	<b>11.273</b>
Massa-Carrara	0	10	4	0	5	1	1	0	0	543
Lucca	0	31	3	4	17	1	3	0	0	682
Pistoia	1	8	0	1	12	4	3	0	3	557
Firenze	14	191	13	147	135	60	29	2	8	1.880
Livorno	0	44	5	20	9	5	3	0	3	792
Pisa	2	31	6	3	58	35	11	0	9	1.245
Arezzo	1	18	4	1	39	4	4	0	0	763
Siena	3	16	0	5	17	1	7	1	0	723
Grosseto	0	7	0	3	1	1	0	0	3	492
Prato	0	22	1	8	74	67	1	0	0	427
<b>Toscana</b>	<b>21</b>	<b>378</b>	<b>36</b>	<b>192</b>	<b>367</b>	<b>179</b>	<b>62</b>	<b>3</b>	<b>26</b>	<b>8.104</b>
Perugia	3	137	93	21	30	12	2	0	30	1.748
Terni	1	19	6	2	12	1	4	0	3	545
<b>Umbria</b>	<b>4</b>	<b>156</b>	<b>99</b>	<b>23</b>	<b>42</b>	<b>13</b>	<b>6</b>	<b>0</b>	<b>33</b>	<b>2.293</b>
Pesaro e Urbino	2	22	3	10	8	3	0	0	8	595
Ancona	0	39	4	11	24	10	3	0	1	757
Macerata	0	38	2	19	56	21	3	0	10	1.067
Ascoli Piceno	0	5	0	1	9	7	0	0	3	253
<b>Marche</b>	<b>2</b>	<b>104</b>	<b>9</b>	<b>41</b>	<b>97</b>	<b>41</b>	<b>6</b>	<b>0</b>	<b>22</b>	<b>2.672</b>

**Tavola 4.16 segue - Interruzioni volontarie della gravidanza per cittadinanza e provincia di intervento - Anno 2003**

PROVINCE DI INTERVENTO	Cittadinanza									Totale
	America del nord	America centro-meridionale	Ecuador	Perù	Asia	Rep. popolare cinese	Filippine	Australia, Oceania e altro	Non indicato	
Viterbo	1	15	1	2	8	1	1	0	0	541
Rieti	0	1	1	0	0	0	0	0	0	218
Roma	14	807	295	304	390	68	166	2	0	12.900
Latina	3	7	1	0	16	4	1	1	0	1.309
Frosinone	0	0	0	0	1	1	0	0	0	219
<b>Lazio</b>	<b>18</b>	<b>830</b>	<b>298</b>	<b>306</b>	<b>415</b>	<b>74</b>	<b>168</b>	<b>3</b>	<b>0</b>	<b>15.187</b>
L'Aquila	0	13	0	3	2	1	0	0	1	725
Teramo	0	8	0	0	26	24	0	0	22	497
Pescara	0	17	0	1	10	6	0	0	5	983
Chieti	0	4	0	0	2	1	0	0	2	697
<b>Abruzzo</b>	<b>0</b>	<b>42</b>	<b>0</b>	<b>4</b>	<b>40</b>	<b>32</b>	<b>0</b>	<b>0</b>	<b>30</b>	<b>2.902</b>
Isernia	0	2	0	0	0	0	0	0	0	136
Campobasso	0	3	0	0	0	0	0	0	1	388
<b>Molise</b>	<b>0</b>	<b>5</b>	<b>0</b>	<b>0</b>	<b>0</b>	<b>0</b>	<b>0</b>	<b>0</b>	<b>1</b>	<b>524</b>
Caserta	0	0	0	0	4	1	1	0	0	654
Benevento	0	4	0	0	0	0	0	0	0	680
Napoli	0	14	2	4	22	1	3	0	0	1.376
Avellino	0	6	0	0	2	1	1	0	0	1.282
Salerno	0	0	0	0	3	1	1	0	0	404
<b>Campania (a)</b>	<b>0</b>	<b>24</b>	<b>2</b>	<b>4</b>	<b>31</b>	<b>4</b>	<b>6</b>	<b>0</b>	<b>0</b>	<b>4.396</b>
Foggia	0	0	0	0	9	7	0	0	38	2.158
Bari	2	18	1	3	16	13	2	1	10	6.022
Taranto	0	1	0	0	5	4	0	0	2	972
Brindisi	0	0	0	0	2	1	0	0	4	1.504
Lecce	0	2	0	0	9	4	4	0	1	1.856
<b>Puglia</b>	<b>2</b>	<b>21</b>	<b>1</b>	<b>3</b>	<b>41</b>	<b>29</b>	<b>6</b>	<b>1</b>	<b>55</b>	<b>12.512</b>
Potenza	0	2	0	0	1	0	0	0	0	386
Matera	0	1	0	0	1	1	0	0	1	229
<b>Basilicata</b>	<b>0</b>	<b>3</b>	<b>0</b>	<b>0</b>	<b>2</b>	<b>1</b>	<b>0</b>	<b>0</b>	<b>1</b>	<b>615</b>
Cosenza	0	8	0	0	7	5	1	0	19	1.348
Catanzaro	0	1	0	0	1	1	0	0	14	799
Reggio di Calabria	0	1	0	0	14	6	5	1	5	638
Crotone	0	0	0	0	0	0	0	0	2	92
Vibo Valentia	0	0	0	0	1	1	0	0	0	248
<b>Calabria</b>	<b>0</b>	<b>10</b>	<b>0</b>	<b>0</b>	<b>23</b>	<b>13</b>	<b>6</b>	<b>1</b>	<b>40</b>	<b>3.125</b>
Trapani	0	2	0	0	0	0	0	0	1	598
Palermo	2	14	8	1	62	7	4	0	7	2.222
Messina	0	4	0	0	27	1	10	0	3	1.241
Agrigento	0	0	0	0	2	1	0	0	0	426
Caltanissetta	0	1	0	0	1	1	0	0	0	369
Enna	0	0	0	0	0	0	0	0	0	383
Catania	3	7	0	0	22	0	3	0	4	2.365
Ragusa	1	1	0	0	0	0	0	0	18	704
Siracusa	0	2	0	0	9	3	2	0	6	895
<b>Sicilia</b>	<b>6</b>	<b>31</b>	<b>8</b>	<b>1</b>	<b>123</b>	<b>13</b>	<b>19</b>	<b>0</b>	<b>39</b>	<b>9.203</b>
Sassari	6	5	0	0	4	3	0	1	3	811
Nuoro	0	1	0	0	2	1	0	0	0	172
Oristano	0	1	0	0	0	0	0	0	1	137
Cagliari	0	2	0	0	14	8	6	0	9	1.291
<b>Sardegna</b>	<b>6</b>	<b>9</b>	<b>0</b>	<b>0</b>	<b>20</b>	<b>12</b>	<b>6</b>	<b>1</b>	<b>13</b>	<b>2.411</b>
Nord-ovest	14	4.134	1.933	1.246	1.477	507	354	4	76	38.173
Nord-est	29	627	124	114	946	391	93	3	115	22.001
<b>Nord</b>	<b>43</b>	<b>4.761</b>	<b>2.057</b>	<b>1.360</b>	<b>2.423</b>	<b>898</b>	<b>447</b>	<b>7</b>	<b>191</b>	<b>60.174</b>
<b>Centro</b>	<b>45</b>	<b>1.468</b>	<b>442</b>	<b>562</b>	<b>921</b>	<b>307</b>	<b>242</b>	<b>6</b>	<b>81</b>	<b>28.256</b>
Sud (a)	2	105	3	11	137	79	18	2	127	24.074
Isole	12	40	8	1	143	25	25	1	52	11.614
<b>Mezzogiorno (a)</b>	<b>14</b>	<b>145</b>	<b>11</b>	<b>12</b>	<b>280</b>	<b>104</b>	<b>43</b>	<b>3</b>	<b>179</b>	<b>35.688</b>
<b>ITALIA (a)</b>	<b>102</b>	<b>6.374</b>	<b>2.510</b>	<b>1.934</b>	<b>3.624</b>	<b>1.309</b>	<b>732</b>	<b>16</b>	<b>451</b>	<b>124.118</b>

(a) I dati relativi alla regione Campania sono incompleti.

## Riferimenti bibliografici

Istat. *Annuario statistico italiano 2004*. Roma: Istat, 2004. Disponibile anche sul sito internet [www.istat.it](http://www.istat.it)

Istat. "Sanità" . In *Bollettino mensile di statistica*. Roma: Istat, 2004 (numeri vari).

Istat. *Induced abortion in Italy*, Roma: Istat, 2000 (Essays, n.5). <http://catalogo.istat.it/>

Istat. *L'abortività volontaria in Italia. Tendenze e nuovi comportamenti degli anni '90*. (Informazioni, n. 3), Roma: Istat, 2000. <http://catalogo.istat.it/>

Istat. *L'interruzione volontaria di gravidanza in Italia. Anno 2002*. (Informazioni, n. 16), Roma: Istat, 2005. <http://catalogo.istat.it/>

Istat. *L'interruzione volontaria di gravidanza in Italia – Un quadro socio-demografico e sanitario dalla legge 194 ad oggi*. (Argomenti, n.9), Roma: Istat, 1997. <http://catalogo.istat.it/>

Istat. *Sistema sanitario e salute della popolazione. Indicatori regionali. Anni 2001-2002*. (Informazioni, n. 14), Roma, 2004. <http://catalogo.istat.it> e <http://www.istat.it/sanita/sociosan/>.

Ministero della salute. *Relazione sull'attuazione della legge contenente norme per la tutela sociale della maternità e sull'interruzione volontaria della gravidanza. Dati definitivi anno 2003. Dati provvisori anno 2004*. Roma: Ministero della salute, 2005. [www.ministerosalute.it](http://www.ministerosalute.it)



## Glossario

- Aborto:** Interruzione della gravidanza prima che il feto sia vitale, cioè capace di vita extra uterina indipendente. Si distingue l'aborto spontaneo dall'aborto indotto o interruzione volontaria della gravidanza.
- Aborto spontaneo:** Interruzione involontaria della gravidanza provocata da cause patologiche; in particolare, ogni espulsione o morte del feto o dell'embrione che si verifichi entro il 180° giorno compiuto di gestazione (25 settimane e 5 giorni compiuti).
- Concepimento (esito del):** Modo con il quale la gravidanza termina. Le modalità dell'esito sono: nato vivo, nato morto, aborto.
- Età gestazionale:** Numero di settimane compiute di amenorrea dopo il concepimento.
- Gestazione:** Periodo, detto più comunemente gravidanza, in cui la donna che ha concepito porta il feto nell'utero.
- Gravidanza:** Stato fisiologico della donna nel periodo che va dall'inizio del concepimento al parto o comunque all'espulsione del feto.
- Interruzione volontaria di gravidanza (Ivg):** Intervento operativo da parte di uno specialista che va a rimuovere il prodotto del concepimento e dei suoi annessi, interrompendo il periodo di gravidanza. Secondo la vigente normativa (legge 194/78) l'Ivg deve avvenire sotto precisa volontà della donna ed entro i primi 90 giorni dal concepimento nel caso in cui la prosecuzione della gravidanza, il parto o la maternità comporterebbe serio pericolo per la salute fisica o psichica della donna. L'Ivg può avvenire inoltre per motivi di ordine terapeutico dopo i primi 90 giorni quando la gravidanza o il parto comportino un grave pericolo per la vita della donna o in presenza di rilevanti anomalie o malformazioni del nascituro che determinino un grave pericolo per la salute fisica o psichica della donna.
- Nato morto:** Decesso fetale che si verifica a partire dal 180° giorno di durata della gestazione.
- Nato vivo:** Prodotto del concepimento che, una volta espulso o completamente estratto dal corpo materno, indipendentemente dalla durata della gestazione, respiri o manifesti altro segno di vita.
- Parto:** Espulsione o estrazione completa dall'organismo materno del feto e degli annessi fetali.
- Terapia:** Insieme di cure adottate per contrastare un processo morboso.



## Indice delle tavole statistiche

### Capitolo 1 - Serie storiche

Tavola 1.1 - Interruzioni volontarie della gravidanza per regione di residenza - Anni 1984-2003.....	Pag.	19
Tavola 1.2 - Interruzioni volontarie della gravidanza per 1000 donne in età feconda (15-49 anni) per regione di residenza - Anni 1984-2003 .....	”	21
Tavola 1.3 - Interruzioni volontarie della gravidanza per 1000 donne in età feconda (15-49 anni) per ripartizione di residenza e classi di età - Anni 1984-2003 .....	”	23
Tavola 1.4 - Interruzioni volontarie della gravidanza per regione di residenza - Tassi standardizzati - Anni 1984-2003 .....	”	27
Tavola 1.5 - Interruzioni volontarie della gravidanza per 1000 donne in età feconda (15-49 anni) per regione di residenza e stato civile - Anni 1993-2003 .....	”	29
Tavola 1.6 - Interruzioni volontarie della gravidanza per 1000 donne in età feconda (15-49 anni) per classi d'età, ripartizione di residenza e stato civile - Anni 1993-2003 .....	”	31

### Capitolo 2 – Dati e indicatori nazionali

Tavola 2.1 - Interruzioni volontarie della gravidanza per classe di età, stato civile e numero di gravidanze precedenti - Anno 2003 (valori assoluti e composizioni percentuali) .....	”	35
Tavola 2.2 - Interruzioni volontarie della gravidanza per classe di età, stato civile e numero di nati vivi precedenti - Anno 2003 (valori assoluti e composizioni percentuali) .....	”	36
Tavola 2.3 - Interruzioni volontarie della gravidanza per classe di età, stato civile e numero di interruzioni volontarie della gravidanza precedenti - Anno 2003 (valori assoluti e composizioni percentuali) .....	”	37
Tavola 2.4 - Interruzioni volontarie della gravidanza, per classe di età stato civile e numero di aborti spontanei precedenti - Anno 2003 (valori assoluti e composizioni percentuali) ...	”	38
Tavola 2.5 - Interruzioni volontarie della gravidanza per classe di età, stato civile e titolo di studio - Anno 2003 (valori assoluti e composizioni percentuali) .....	”	39
Tavola 2.6 - Interruzioni volontarie della gravidanza per classe di età, stato civile e condizione professionale - Anno 2003 (valori assoluti e composizioni percentuali) .....	”	40
Tavola 2.7 - Interruzioni volontarie della gravidanza per settimane compiute di amenorrea, età gestazionale, tipo di intervento e terapia antalgica - Anno 2003 (valori assoluti e composizioni percentuali) .....	”	41

### Capitolo 3 - Dati e indicatori regionali

Tavola 3.1 - Interruzioni volontarie della gravidanza per regione di residenza ed età della donna - Anno2003 .....	”	43
Tavola 3.2 - Interruzioni volontarie della gravidanza per classe di età e regione di residenza - Tassi specifici per età, tasso grezzo, tasso standardizzato e tasso di abortività totale (per 1000 donne) - Anno 2003 .....	”	45
Tavola 3.3 - Interruzioni volontarie della gravidanza per regione di residenza e regione di intervento - Anno 2003 .....	”	46
Tavola 3.4 - Interruzioni volontarie della gravidanza per stato civile e regione di residenza - Anno 2003 (valori assoluti e composizioni percentuali) .....	”	47

Tavola 3.5 - Interruzioni volontarie della gravidanza per 1000 donne in età feconda (15-49 anni) per regione di residenza, classe di età e stato civile - Anno 2003 .....	Pag. 48
Tavola 3.6 - Interruzioni volontarie della gravidanza per numero di gravidanze precedenti e regione di residenza - Anno 2003 (valori assoluti e composizioni percentuali) .....	” 50
Tavola 3.7 - Interruzioni volontarie della gravidanza per numero di nati vivi precedenti e regione di residenza - Anno 2003 (valori assoluti e composizioni percentuali) .....	” 51
Tavola 3.8 - Interruzioni volontarie della gravidanza per numero delle interruzioni precedenti e regione di residenza - Anno 2003 (valori assoluti e composizioni percentuali) .....	” 52
Tavola 3.9 - Interruzioni volontarie della gravidanza per numero di aborti spontanei precedenti e regione di residenza - Anno 2003 (valori assoluti e composizioni percentuali) .....	” 53
Tavola 3.10 - Interruzioni volontarie della gravidanza per titolo di studio e regione di residenza - Anno 2003 (valori assoluti e composizioni percentuali) .....	” 54
Tavola 3.11 - Interruzioni volontarie della gravidanza di donne di minore età per tipo di assenso, regione di residenza e tasso per 1000 donne fra i 15 e i 17 anni - Anno 2003 (valori assoluti e composizioni percentuali) .....	” 55
Tavola 3.12 - Interruzioni volontarie della gravidanza per tipo di intervento e regione di intervento - Anno 2003 (valori assoluti e composizioni percentuali) .....	” 56
Tavola 3.13 - Interruzioni volontarie della gravidanza per terapia antalgica e regione di intervento - Anno 2003 (valori assoluti e composizioni percentuali).....	” 57
Tavola 3.14 - Interruzioni volontarie della gravidanza per soggetto che ha rilasciato la certificazione e regione di intervento - Anno 2003 (valori assoluti e composizioni percentuali) .....	” 58
Tavola 3.15 - Interruzioni volontarie della gravidanza per urgenza e regione di intervento - Anno 2003 (valori assoluti e composizioni percentuali) .....	” 59
Tavola 3.16 - Interruzioni volontarie della gravidanza per luogo e regione di intervento - Anno 2003 (valori assoluti e composizioni percentuali) .....	” 60
Tavola 3.17 - Interruzioni volontarie della gravidanza per cittadinanza e regione di intervento - Anno 2003 .....	” 61
Tavola 3.18 - Interruzioni volontarie della gravidanza delle donne straniere per classe di età e regione di residenza - Anno 2003 .....	” 62

#### **Capitolo 4 - Dati e indicatori provinciali**

Tavola 4.1 - Interruzioni volontarie della gravidanza per classe di età e provincia di intervento -Anno 2003 .....	” 63
Tavola 4.2 - Interruzioni volontarie della gravidanza per classe di età e provincia di residenza - Anno2003 .....	” 65
Tavola 4.3 - Interruzioni volontarie della gravidanza per classe di età e provincia di nascita - Anno 2003 .....	” 67
Tavola 4.4 - Interruzioni volontarie della gravidanza: indicatori di migrazione provinciale - Anno 2003 .....	” 69
Tavola 4.5 - Interruzioni volontarie della gravidanza per stato civile e provincia di residenza - Anno 2003(valori assoluti e composizioni percentuali) .....	” 71
Tavola 4.6 - Interruzioni volontarie della gravidanza per titolo di studio e provincia di residenza - Anno 2003 (valori assoluti e composizioni percentuali).....	” 73
Tavola 4.7 - Interruzioni volontarie della gravidanza per numero di gravidanze precedenti e provincia di residenza - Anno 2003 (valori assoluti e composizioni percentuali) .....	” 75
Tavola 4.8 - Interruzioni volontarie della gravidanza per numero di nati vivi precedenti e provincia di residenza - Anno 2003 (valori assoluti e composizioni percentuali) .....	” 77



Tavola 4.9 - Interruzioni volontarie della gravidanza per numero di interruzioni precedenti e provincia di residenza - Anno 2003 (valori assoluti e composizioni percentuali).....	Pag. 79
Tavola 4.10 - Interruzioni volontarie della gravidanza per numero di aborti spontanei precedenti e provincia di residenza - Anno 2003 (valori assoluti e composizioni percentuali).....	” 81
Tavola 4.11 - Interruzioni volontarie della gravidanza per tipo di intervento e provincia di intervento - Anno 2003 (valori assoluti e composizioni percentuali) .....	” 83
Tavola 4.12 - Interruzioni volontarie della gravidanza per terapia antalgica e provincia di intervento - Anno 2003 (valori assoluti e composizioni percentuali) .....	” 85
Tavola 4.13 - Interruzioni volontarie della gravidanza per soggetto che ha rilasciato la certificazione e provincia di intervento - Anno 2003 (valori assoluti e composizioni percentuali) .....	” 87
Tavola 4.14 - Interruzioni volontarie della gravidanza per urgenza e provincia di intervento - Anno 2003 (valori assoluti e composizioni percentuali) .....	” 89
Tavola 4.15 - Interruzioni volontarie della gravidanza per luogo e provincia di intervento - Anno 2003 (valori assoluti e composizioni percentuali) .....	” 91
Tavola 4.16 - Interruzioni volontarie della gravidanza per cittadinanza e provincia di intervento - Anno 2003 .....	” 93



## APPENDICE

### IL MODELLO DI RILEVAZIONE





DICHIARAZIONE DI INTERRUZIONE VOLONTARIA DELLA GRAVIDANZA - ANNO 200\_

TALE SCHEDA DEVE ESSERE COMPILATA PER TUTTI I CASI DAL MEDICO CHE PROCEDE ALL'INTERRUZIONE VOLONTARIA DELLA GRAVIDANZA E INVIATA IMMEDIATAMENTE ALLE DIREZIONI DELLE AZIENDE USL CHE PROVVEDERANNO ALL'INVIO AL COMPETENTE UFFICIO DELLA REGIONE PER IL SUCCESSIVO INOLTRO ALL'ISTAT

DENOMINAZIONE E INDIRIZZO DELL'ISTITUTO DI CURA O ALTRA STRUTTURA OVE AVVIENE L'INTERRUZIONE \_\_\_\_\_

PROVINCIA [ ] [ ] [ ] [ ] COMUNE \_\_\_\_\_ A.S.L. \_\_\_\_\_ CODICE MIN. SALUTE DELL'ISTITUTO DI CURA [ ] [ ] [ ] [ ] [ ] [ ] [ ] [ ] [ ] [ ]

NOTIZIE SULLA GESTANTE E SULLA GRAVIDANZA

1. Data di nascita [ ] [ ] [ ] [ ] [ ] [ ] [ ] [ ] [ ] [ ] [ ] [ ]
2. Comune di nascita \_\_\_\_\_ (specificare) [ ] [ ] [ ] [ ] [ ] [ ] (provincia) (comune) (Stato estero)
3. Comune di residenza \_\_\_\_\_ (specificare) [ ] [ ] [ ] [ ] [ ] [ ] (provincia) (comune) (Stato estero)
4. Cittadinanza \_\_\_\_\_ (specificare - Italiana = 000) [ ] [ ] [ ] [ ] [ ] [ ] [ ] [ ] [ ] [ ] Codice ISTAT
5. Stato civile Nubile \_\_\_\_\_ 1. [ ] Coniugata \_\_\_\_\_ 2. [ ] Separata o Divorziata \_\_\_\_\_ 3. [ ] Vedova \_\_\_\_\_ 4. [ ]
6. Titolo di studio (se più di uno, indicare solo il più elevato) Nessuno o Licenza di scuola elementare \_\_\_\_\_ 1. [ ] Licenza di scuola media inferiore \_\_\_\_\_ 2. [ ] Diploma e maturità di scuola media superiore \_\_\_\_\_ 3. [ ] Laurea o altro titolo universitario \_\_\_\_\_ 4. [ ]

7. Condizione professionale/ non professionale
7.1 - Occupata \_\_\_\_\_ 1. [ ] Disoccupata \_\_\_\_\_ 2. [ ] In cerca di prima occupazione \_\_\_\_\_ 3. [ ] Casalinga \_\_\_\_\_ 4. [ ] Studentessa \_\_\_\_\_ 5. [ ] Altra condizione (Inabile, ritirata dal lavoro, ...) \_\_\_\_\_ 6. [ ]
7.2 - Se occupata indicare posizione nella professione: Imprenditrice o libera professionista \_\_\_\_\_ 1. [ ] Altra lavoratrice autonoma \_\_\_\_\_ 2. [ ] Lavoratrice dipendente: dirigente o direttivo \_\_\_\_\_ 3. [ ] Lavoratrice dipendente: impiegata \_\_\_\_\_ 4. [ ] Lavoratrice dipendente: operaia \_\_\_\_\_ 5. [ ] Altra lavoratrice dipendente (apprendista, lav. a domicilio, ...) \_\_\_\_\_ 6. [ ]
7.3 - Ramo di attività economica Agricoltura, caccia e pesca \_\_\_\_\_ 1. [ ] Industria \_\_\_\_\_ 2. [ ] Commercio, pubblici servizi, alberghi \_\_\_\_\_ 3. [ ] Pubblica amministrazione \_\_\_\_\_ 4. [ ] Altri servizi privati \_\_\_\_\_ 5. [ ]

8. Numero gravidanze precedenti
Nati vivi \_\_\_\_\_ [ ] [ ] [ ] [ ]
Nati morti (a) \_\_\_\_\_ [ ] [ ] [ ] [ ]
Aborti spontanei (a) \_\_\_\_\_ [ ] [ ] [ ] [ ]
Interruzioni volontarie di gravidanza \_\_\_\_\_ [ ] [ ] [ ] [ ]

9. Età gestazionale
Primi 90 giorni \_\_\_\_\_ 1 [ ]
Oltre 90 giorni \_\_\_\_\_ 2 [ ]
Precisare le settimane compiute di amenorrea \_\_\_\_\_ [ ] [ ] [ ] [ ] [ ] [ ] [ ] [ ] [ ] [ ]

NOTIZIE SULL'INTERRUZIONE DELLA GRAVIDANZA

10. Data dell'interruzione [ ] [ ] [ ] [ ] [ ] [ ] [ ] [ ] [ ] [ ] [ ] [ ]
11. Data della certificazione [ ] [ ] [ ] [ ] [ ] [ ] [ ] [ ] [ ] [ ] [ ] [ ]
12. Certificazione di autorizzazione rilasciata da Consultorio familiare pubblico \_\_\_\_\_ 1. [ ] Medico di fiducia \_\_\_\_\_ 2. [ ] Servizio ostetrico-ginecologico dell' Istituto di cura \_\_\_\_\_ 3. [ ] Altra struttura socio-sanitaria \_\_\_\_\_ 4. [ ] Mancante per immediato pericolo di vita della donna \_\_\_\_\_ 5. [ ]
13. Urgenza Urgente \_\_\_\_\_ 1. [ ] Non urgente \_\_\_\_\_ 2. [ ]
14. Assenso per la minore Dato dai genitori \_\_\_\_\_ 1. [ ] Dato dal giudice tutelare \_\_\_\_\_ 2. [ ] Mancante per urgenza \_\_\_\_\_ 3. [ ] Mancante per interruzione oltre 90 giorni \_\_\_\_\_ 4. [ ]

15. Luogo Ambulatorio pubblico \_\_\_\_\_ 1. [ ] Ambulatorio privato \_\_\_\_\_ 2. [ ] Istituto di cura pubblico \_\_\_\_\_ 3. [ ] Casa di cura \_\_\_\_\_ 4. [ ] Altro (specificare) \_\_\_\_\_ 5. [ ]
16. Tipo di intervento (prevalente) Raschiamento \_\_\_\_\_ 1. [ ] Metodo di Karman \_\_\_\_\_ 2. [ ] Altre forme di isterosuzione \_\_\_\_\_ 3. [ ] Altro (specificare) \_\_\_\_\_ 4. [ ]
17. Terapia antalgica (prevalente) Anestesia generale \_\_\_\_\_ 1. [ ] Anestesia locale \_\_\_\_\_ 2. [ ] Analgesia senza anestesia \_\_\_\_\_ 3. [ ] Altra (specificare) \_\_\_\_\_ 4. [ ] Nessuna \_\_\_\_\_ 5. [ ]

18. Regime di ricovero Ordinario \_\_\_\_\_ 1. [ ] Giornate [ ] [ ] [ ] [ ] Day hospital \_\_\_\_\_ 2. [ ]

19. Complicazioni (se più di una indicare la più grave) Nessuna \_\_\_\_\_ 1. [ ] Emorragia \_\_\_\_\_ 2. [ ] Infezione \_\_\_\_\_ 3. [ ] Decesso \_\_\_\_\_ 4. [ ] Altra (specificare) \_\_\_\_\_ 5. [ ]

\_\_\_\_\_ Data della compilazione

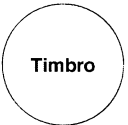

Dichiaro in scienza e coscienza che le informazioni sopraindicate corrispondono a verità IL MEDICO DICHIARANTE \_\_\_\_\_ Firma e timbro

ELENCO A - NUMERI DI CODICE DELLE PROVINCE

Agrigento	084	Caltanissetta	085	Gorizia	031	Modena	036	Ragusa	088	Trapani	081
Alessandria	006	Campobasso	070	Grosseto	053	Napoli	063	Ravenna	039	Trento	022
Ancona	042	Caserta	061	Imperia	008	Novara	003	Reggio Calabria	080	Treviso	026
Aosta	007	Catania	087	Isernia	094	Nuoro	091	Reggio Emilia	035	Trieste	032
Arezzo	051	Catanzaro	079	L'Aquila	066	Ostiano	095	Rieti	057	Udine	030
Ascoli Piceno	044	Chieti	069	La Spezia	011	Padova	028	Rimini	099	Varese	012
Asti	005	Como	013	Latina	059	Pavia	082	Roma	058	Venezia	027
Avellino	064	Cosenza	078	Lecco	075	Parma	034	Rovigo	029	Verbanco-Cusio-Ossola	103
Bari	072	Cremona	019	Lecco	097	Pavia	018	Salerno	065	Vercelli	002
Belluno	025	Crotone	101	Livorno	049	Perugia	054	Sassari	090	Verona	023
Benevento	062	Cuneo	004	Lodi	098	Pesaro-Urbino	041	Savona	009	Vibo Valentia	102
Bergamo	016	Enna	086	Lucca	046	Pescara	068	Siena	052	Vicenza	024
Biella	096	Ferrara	038	Macerata	043	Piacenza	033	Siracusa	089	Viterbo	056
Bologna	037	Firenze	048	Mantova	020	Pisa	050	Sondrio	014		
Bolzano	021	Foggia	071	Massa Carrara	045	Pistoia	047	Taranto	073		
Brescia	017	Forlì-Cesena	040	Matera	077	Pordenone	093	Teramo	067		
Brindisi	074	Frosinone	060	Messina	083	Polenza	076	Terni	055		
Cagliari	092	Genova	010	Milano	015	Prato	100	Torino	001		

ELENCO B - NUMERI DI CODICE DELLE CITTADINANZE E DEGLI STATI ESTERI

<b>EUROPA</b>		Slovenia	251	Namibia	441	Messico	527	Maldive	339
<b>UE (Unione Europea)</b>		Svizzera	241	Niger	442	Nicaragua	529	Malaysia	340
Austria	203	Turchia	351	Nigeria	443	Panama	530	Mongolia	341
Belgio	206	Ucraina	243	Ruanda	446	Paraguay	614	Myanmar (ex Birmania)	307
Danimarca	212	Ungheria	244	Sao Tomè e Principe	448	Perù	615	Nepal	342
Finlandia	214			Seicelle	449	Saint Lucia	532	Oman	343
Francia	215	<b>AFRICA</b>		Senegal	450	Saint Kitts e Nevis	534	Pakistan	344
Germania	216	Algeria	401	Sierra Leone	451	Saint Vincent e Grenadine	533	Palestina	324
Grecia	220	Angola	402	Somalia	453	Stati Uniti d'America	536	Qatar	345
Irlanda	221	Benin (ex Dahomey)	406	Sud Africa	454	Suriname	616	Singapore	346
Lussemburgo	226	Botswana	408	Sudan	455	Trinidad e Tobago	617	Siria	348
Paesi Bassi	232	Burkina Faso (ex Alto Volta)	409	Swaziand	456	Uruguay	618	Sri Lanka (ex Ceylon)	311
Portogallo	234	Burundi	410	Tanzania	457	Venezuela	619	Tagikistan	362
Regno Unito	219	Camerun	411	Togo	458			Taiwan (ex Formosa)	363
Spagna	239	Capo Verde	413	Tunisia	460	<b>ASIA</b>		Thailandia	349
Svezia	240	Centrafricana, Repubblica	414	Uganda	461	Afganistan	301	Timor Orientale	338
<b>ALTRI PAESI EUROPEI</b>		Ciad	415	Zambia	464	Arabia Saudita	302	Turkmenistan	364
Albania	201	Comore	417	Zimbabwe (ex Rhodesia)	465	Armenia	358	Uzbekistan	357
Andorra	202	Congo	418			Azerbaigian	359	Vietnam	353
Bielorussia	256	Congo, Rep Dem (ex Zaire)	463	<b>AMERICA</b>		Bahreïn	304	Yemen	354
Bosnia-Erzegovina	252	Costa d'Avorio	404	Antigua e Barbuda	503	Bangladesh	305		
Bulgaria	209	Egitto	419	Argentina	602	Buthan	306	<b>OCEANIA</b>	
Ceca Repubblica	257	Eritrea	466	Bahamas	505	Brunei	309	Australia	701
Cipro	315	Etiopia	420	Barbados	506	Cambogia	310	Figi	703
Croazia	250	Gabon	421	Belize	507	Cinese, Rep. Popolare	314	Kiribati	708
Estonia	247	Gambia	422	Bolivia	604	Corea, Rep. Pop. Dem (Corea Nord)	319	Marshall	712
Islanda	223	Ghana	423	Brasile	605	Corea, Rep. (Corea del Sud)	320	Micronesia	713
Lettonia	248	Guinea	424	Canada	509	Emirati Arabi Uniti	322	Nauru	715
Liechtenstein	225	Guinea Bissau	425	Cile	606	Filippine	323	Nuova Zelanda	719
Lituania	249	Guinea Equatoriale	426	Colombia	608	Georgia	360	Palau	720
Macedonia	253	Kenia	428	Costa Rica	513	Giappone	326	Papua Nuova Guinea	721
Malta	227	Lesotho	429	Cuba	514	Giordania	327	Salomone	725
Moldova	254	Liberia	430	Dominica	515	India	330	Samoa	727
Monaco	229	Libia	431	Dominicana Repubblica	516	Indonesia	331	Tonga	730
Norvegia	231	Madagascar	432	Ecuador	609	Iran	332	Tuvalu	731
Polonia	233	Malawi	434	El Salvador	517	Iraq	333	Vanuatu	732
Romania	235	Mali	435	Giamaica	518	Israele	334		
Russia, Federazione	245	Mauritania	437	Grenada	519	Kazakistan	356	<b>APOLIDE</b>	<b>999</b>
San Marino	236	Marocco	436	Guatemala	523	Kirghizistan	361		
Santa Sede	246	Mauritania	437	Guyana	612	Kuwait	335	<b>Non indicato</b>	<b>888</b>
Slovacca, Repubblica	255	Mozambico	440	Honduras	524	Laos	336		
						Libano	337		

SEGRETO STATISTICO, OBBLIGO DI RISPOSTA, TUTELA DELLA RISERVATEZZA E DIRITTI DEGLI INTERESSATI

I dati raccolti nell'ambito della presente indagine sono tutelati dal segreto statistico e sottoposti alle regole stabilite, a tutela della riservatezza, dal Regolamento CE n. 322/97, dal d.lgs. n. 196/2003 (artt. 2, finalità; 4, definizioni; 7-10, diritti dell'interessato; 13, informativa; 28-30, soggetti che effettuano il trattamento; 104-110, trattamento per scopi statistici scientifici). Essi possono essere esternati o comunicati soltanto in forma aggregata, secondo modalità che rendano non identificabili gli interessati, ai sensi dell'art. 9 del d.lgs. n. 322/89, come modificato dall'art. 12 del d.lgs. n. 281/99. I dati possono essere utilizzati solo per scopi statistici, in base a quanto stabilito dall'art. 9 del d.lgs. n. 322/89.

La presente indagine rientra tra le rilevazioni di interesse pubblico inserite nel Programma Statistico Nazionale (PSN), approvato con DPCM 23 aprile 2004 (SO n. 134 alla GU n. 177 del 30.7.2004).

E' fatto obbligo alle amministrazioni, enti ed organismi pubblici, nonché ai soggetti privati di fornire tutti i dati e le notizie richieste nel modello di rilevazione, ai sensi dell'art. 7 del d.lgs. n. 322/89 e del D.P.R. 14 luglio 2004 (GU n. 188 del 12.08.2004).

Coloro che non li forniscono o li forniscono scientemente errati o incompleti sono soggetti alle previste sanzioni amministrative (art. 11 del d.lgs. n. 322/89).

Titolare della rilevazione è l'ISTAT - Istituto Nazionale di Statistica, via Cesare Balbo 16 - 00184 Roma. Il responsabile della rilevazione è il Direttore della Direzione Centrale per le statistiche e le indagini sulle istituzioni sociali.

- (a) Nato morto: prodotto del concepimento che, una volta espulso o completamente estratto dal corpo materno non abbia respirato o manifestato alcun segno di vita (come pulsazioni cardiache o del cordone ombelicale, o qualsiasi movimento della muscolatura volontaria), purché siano trascorsi almeno 180 giorni di amenorrea.
- (b) Aborto spontaneo: ogni espulsione o morte del feto o dell'embrione che si verifichi entro il 180° giorno compiuto di amenorrea.

**N.B. - RISPONDERE A TUTTI I QUESITI** - Per i quesiti seguiti da quadratini numerati, barrare il quadratino che fa al caso;  - L'invio al competente ufficio della Regione da parte delle A.S.L. si effettua entro il giorno 15 del mese successivo a quello di riferimento, l'invio all'ISTAT da parte della Regione si effettua entro il giorno 30 dello stesso mese successivo a quello di riferimento ed esclusivamente in allegato al mod. ISTAT D.17 debitamente compilato.

## Serie Informazioni - Volumi pubblicati

### Anno 2005

1. *I viaggi in Italia e all'estero nel 2003 – Indagine multiscopo sulle famiglie “Viaggi e vacanze” – Anno 2003* ○
2. *Le notifiche delle malattie infettive in Italia – Anno 2002*
3. *Statistiche del trasporto aereo – Anno 2002*
4. *I bilanci consuntivi delle regioni e delle province autonome – Anno 2001* ○
5. *I bilanci consuntivi delle Camere di commercio, industria, artigianato e agricoltura – Anno 2001* ○
6. *Conti economici delle imprese – Anno 2000* ○
7. *I diplomati universitari e il mercato del lavoro – Inserimento professionale dei diplomati universitari. Indagine 2002* ○
8. *Statistiche sulla ricerca scientifica. Consuntivo 2001 – Previsioni 2002-2003*
9. *I bilanci consuntivi delle amministrazioni provinciali – Anno 2002* ○
10. *Trasporto merci su strada – Anno 2003* ○
11. *La produzione dell'industria siderurgica – Anno 2003* ○
12. *Cultura, socialità e tempo libero – Anno 2003* ○
13. *I consumi energetici delle imprese industriali – Anno 2002* ○
14. *Sistema sanitario e salute della popolazione – Indicatori regionali – Anni 2001-2002* ○
15. *Le retribuzioni contrattuali annue di competenza – Base dicembre 1995=100 – Anni 1996-2001* ○
16. *L'interruzione volontaria di gravidanza in Italia – Anno 2002*
17. *Struttura e attività degli istituti di cura – Anno 2002*
18. *L'assistenza residenziale in Italia: regioni a confronto – Anno 2001* ○
19. *Famiglia, abitazione e zona in cui si vive – Anno 2003* ○
20. *La produzione libraria nel 2003 – Dati definitivi*
21. *La produzione dell'industria tessile e dell'abbigliamento - Statistica per trimestri – Anno 2003* ○
22. *La produzione industriale dei prodotti chimici e delle fibre sintetiche e artificiali – Statistica per trimestri – Anno 2003* ○
23. *Valore aggiunto ai prezzi di base dell'agricoltura per regione – Anni 1999-2004* ○
24. *Il valore della moneta in Italia dal 1861 al 2004*
25. *Stili di vita e condizioni di salute - Indagine multiscopo sulle famiglie “Aspetti della vita quotidiana” – Anno 2003* ○
26. *I servizi pubblici e di pubblica utilità: utilizzo e soddisfazione - Indagine multiscopo sulle famiglie “Aspetti della vita quotidiana” – Anno 2003* ○
27. *Le organizzazioni di volontariato in Italia – Anno 2001*
28. *Conti economici delle imprese – Anno 2001* ○
29. *I bilanci consuntivi degli enti previdenziali – Anno 2003* ○
30. *Gli assicurati alle gestioni pensionistiche invalidità, vecchiaia e superstiti – Anno 2003*
31. *Le spese delle famiglie per l'istruzione e la formazione professionale – Anno 2002*
32. *Statistiche sui permessi di costruire – Anni 2000-2002* ○
33. *Molestie e violenze sessuali - Indagine multiscopo sulle famiglie “Sicurezza dei cittadini” – Anno 2002* ○
34. *La tendenza dei tumori negli adolescenti e nei giovani adulti*

### Anno 2006

1. *L'interruzione volontaria di gravidanza in Italia - Anno 2003*







***Produzione editoriale  
&  
Altri servizi***

# La produzione editoriale

## LE PUBBLICAZIONI A CARATTERE GENERALE

**Annuario statistico italiano 2005**  
pp. XXIV-824+1 cd-rom; € 50,00  
ISBN 88-458-0895-5

**Bollettino mensile di statistica**  
pp. 164 circa; € 15,00  
ISSN 0021-3136

**Compendio statistico italiano 2005**  
pp. 388; € 10,00  
ISBN 88-458-1309-6

**Genesees V. 3.0**  
Funzione Riponderazione  
*Tecniche e strumenti*, n. 2, ed. 2005  
pp. 220+1 cd-rom; € 27,00  
ISBN 88-458-0870-X

**Genesees V. 3.0**  
Funzione Stime ed Errori  
*Tecniche e strumenti*, n. 3, ed. 2005  
pp. 252+1 cd-rom; € 27,00  
ISBN 88-458-0896-3

**L'innovazione di frontiera**  
Relazioni  
Quaderni del MIPA, n. 3, ed. 2005  
pp. 212; € 15,00  
ISBN 88-458-0877-7

**Politiche per l'internazionalizzazione e competitività del sistema economico italiano**  
Sportello Italia  
Quaderni del MIPA, n. 4, ed. 2005  
pp. 300; € 22,00  
ISBN 88-458-0891-2

**Rapporto annuale**  
La situazione del Paese nel 2004  
pp. XXXII-420; € 25,00  
ISBN 88-458-0887-4  
ISSN 1594-3135

**Rapporto annuale**  
La situazione del Paese nel 2004  
pp. XXXII-420+1 cd-rom; € 30,00  
ISBN 88-458-0888-2  
ISSN 1594-3135

## LE NOVITÀ EDITORIALI A CARATTERE TEMATICO

### AMBIENTE E TERRITORIO

**Statistiche ambientali**  
*Annuari*, n. 8, edizione 2005  
pp. 548+1 cd-rom; € 39,00  
ISBN 88-458-1293-6

### POPOLAZIONE

**Decessi: caratteristiche demografiche e sociali (\*)**  
anno 2001  
*Annuari*, n. 10, edizione 2005  
pp. 144; € 11,00  
ISBN 88-458-0872-6

**Matrimoni, separazioni e divorzi (\*)**  
anno 2001  
*Annuari*, n. 14, edizione 2005  
pp. 160; € 13,00  
ISBN 88-458-0876-9

**Movimento migratorio della popolazione residente: iscrizioni e cancellazioni anagrafiche**  
anno 2000  
*Annuari*, n. 13, edizione 2005  
pp. 228+1 cd-rom; € 25,00  
ISBN 88-458-0875-0

### Popolazione e movimento anagrafico dei comuni

anno 2003  
*Annuari*, n. 16, edizione 2005  
pp. 264+1 cd-rom; € 27,00  
ISBN 88-458-1300-2

### SANITÀ E PREVIDENZA

**Gli assicurati alle gestioni pensionistiche invalidità, vecchiaia e superstiti (\*)**  
anno 2003  
*Informazioni*, n. 30, edizione 2005  
pp. 72; € 9,00  
ISBN 88-458-1304-5

**L'assistenza residenziale in Italia: regioni a confronto**  
anno 2001  
*Informazioni*, n. 18, edizione 2005  
pp. 96+1 cd-rom; € 14,00  
ISBN 88-458-0898-X

**Cause di morte**  
anno 2001  
*Annuari*, n. 17, edizione 2005  
pp. 428; € 28,00  
ISBN 88-458-0886-6

### Decessi: caratteristiche demografiche e sociali (\*)

anno 2001  
*Annuari*, n. 10, edizione 2005  
pp. 144; € 11,00  
ISBN 88-458-0872-6

### L'interruzione volontaria di gravidanza in Italia

anno 2002  
*Informazioni*, n. 16, edizione 2005  
pp. 114; € 12,00  
ISBN 88-458-0889-0

### Le notifiche di malattie infettive in Italia

anno 2002  
*Informazioni*, n. 2, edizione 2005  
pp. 128; € 22,00  
ISBN 88-458-0863-7

### Nuove evidenze nell'evoluzione della mortalità per tumori in Italia

anni 1970-1999  
*Indicatori statistici*, n. 5, edizione 2005  
pp. 118; € 11,00  
ISBN 88-458-0904-8

### Le organizzazioni di volontariato in Italia (\*)

anno 2001  
*Informazioni*, n. 27, edizione 2005  
pp. 250; € 22,00  
ISBN 88-458-1298-7

Le pubblicazioni con (\*) sono riportate in più settori editoriali



## **Sistema sanitario e salute della popolazione**

Indicatori regionali - Anni 2001-2002  
*Informazioni*, n. 14, edizione 2005  
pp. 268+1 cd-rom; € 27,00  
ISBN 88-458-0883-1

## **Statistiche della previdenza e dell'assistenza sociale (\*)**

II - I beneficiari delle prestazioni pensionistiche  
anno 2002  
*Annuari*, n. 4, edizione 2005  
pp. 156+1 cd-rom; € 17,50  
ISBN 88-458-0864-5

## **Statistiche della previdenza e dell'assistenza sociale (\*)**

I - I trattamenti pensionistici  
anno 2003  
*Annuari*, n. 5, edizione 2005  
pp. 112+1 cd-rom; € 16,00  
ISBN 88-458-1292-8

## **Struttura e attività degli istituti di cura**

anno 2002  
*Informazioni*, n. 17, edizione 2005  
pp. 222; € 22,00  
ISBN 88-458-0897-1

## **CULTURA**

## **Cultura, socialità e tempo libero (\*)**

anno 2003  
*Informazioni*, n. 12, edizione 2005  
pp. 112+1 cd-rom; € 17,00  
ISBN 88-458-0881-5

## **I diplomati universitari e il mercato del lavoro (\*)**

Inserimento professionale dei diplomati universitari - Indagine 2002  
*Informazioni*, n. 7, edizione 2005  
pp. 292+1 cd-rom; € 25,00  
ISBN 88-458-0871-8

## **La produzione libraria nel 2003**

Dati definitivi  
*Informazioni*, n. 20, edizione 2005  
pp. 92; € 9,00  
ISBN 88-458-0902-1

## **Lo sport che cambia (\*)**

I comportamenti emergenti e le nuove tendenze della pratica sportiva in Italia  
*Argomenti*, n. 29, edizione 2005  
pp. 292; € 20,00  
ISBN 88-458-0905-6

## **Statistiche culturali**

anni 2002-2003  
*Annuari*, n. 43, edizione 2005  
pp. 236; € 22,00  
ISBN 88-458-0892-0

## **FAMIGLIA E SOCIETÀ**

## **I consumi delle famiglie**

anno 2003  
*Annuari*, n. 10, edizione 2005  
pp. 168+1 cd-rom; € 19,00  
ISBN 88-458-0900-5

## **Cultura, socialità e tempo libero (\*)**

anno 2003  
*Informazioni*, n. 12, edizione 2005  
pp. 112+1 cd-rom; € 17,00  
ISBN 88-458-0881-5

## **Famiglia, abitazione e zona in cui si vive**

anno 2003  
*Informazioni*, n. 19, edizione 2005  
pp. 112+1 cd-rom; € 17,00  
ISBN 88-458-0901-3

## **Il monitoraggio del processo e la stima dell'errore**

**nelle indagini telefoniche**  
Applicazione all'indagine sulla sicurezza dei cittadini  
*Metodi e norme*, n. 25, edizione 2005  
pp. 124; € 12,00  
ISBN 88-458-1299-5

## **La rete di rilevazione Capi dell'Istat per la conduzione dell'indagine continua sulle Forze di Lavoro (\*)**

*Metodi e norme*, n. 24, edizione 2005  
pp. 104; € 11,00  
ISBN 88-458-0894-7

## **I servizi pubblici e di pubblica utilità: utilizzo e soddisfazione**

anno 2003  
*Informazioni*, n. 26, edizione 2005  
pp. 164+1 cd-rom; € 19,00  
ISBN 88-458-1297-9

## **Lo sport che cambia (\*)**

I comportamenti emergenti e le nuove tendenze della pratica sportiva in Italia  
*Argomenti*, n. 29, edizione 2005  
pp. 292; € 20,00  
ISBN 88-458-0905-6

## **Stili di vita e condizioni di salute**

anno 2003  
*Informazioni*, n. 25, edizione 2005  
pp. 120+1 cd-rom; € 16,00  
ISBN 88-458-1291-X

## **I viaggi in Italia e all'estero nel 2003 (\*)**

*Informazioni*, n. 1, edizione 2005  
pp. 96+1 cd-rom; € 12,50  
ISBN 88-458-0861-0

## **PUBBLICA AMMINISTRAZIONE**

## **Gli assicurati alle gestioni pensionistiche invalidità, vecchiaia e superstiti (\*)**

anno 2003  
*Informazioni*, n. 30, edizione 2005  
pp. 72; € 9,00  
ISBN 88-458-1304-5

## **I bilanci consuntivi delle amministrazioni provinciali**

anno 2002  
*Informazioni*, n. 9, edizione 2005  
pp. 48+1 cd-rom; € 14,00  
ISBN 88-458-0874-2

## **I bilanci consuntivi delle regioni e delle province autonome**

anno 2001  
*Informazioni*, n. 4, edizione 2005  
pp. 32+1 cd-rom; € 14,00  
ISBN 88-458-0866-1

## **I bilanci consuntivi e i servizi delle Camere di commercio, industria, artigianato e agricoltura**

anno 2001  
*Informazioni*, n. 5, edizione 2005  
pp. 52+1 cd-rom; € 14,00  
ISBN 88-458-0867-X

## **Le organizzazioni di volontariato in Italia (\*)**

anno 2001  
*Informazioni*, n. 27, edizione 2005  
pp. 250; € 22,00  
ISBN 88-458-1298-7

## **Statistiche della previdenza e dell'assistenza sociale (\*)**

II - I beneficiari delle prestazioni pensionistiche - Anno 2002  
*Annuari*, n. 4, edizione 2005  
pp. 156+1 cd-rom; € 17,50  
ISBN 88-458-0864-5

## **Statistiche della previdenza e dell'assistenza sociale (\*)**

I - I trattamenti pensionistici  
anno 2003  
*Annuari*, n. 5, edizione 2005  
pp. 112+1 cd-rom; € 16,00  
ISBN 88-458-1292-8

## **GIUSTIZIA**

## **Matrimoni, separazioni e divorzi (\*)**

anno 2001  
*Annuari*, n. 14, edizione 2005  
pp. 160; € 13,00  
ISBN 88-458-0876-9



**Statistiche giudiziarie civili**  
anno 2003  
*Annuari*, n. 12, edizione 2005  
pp. 260; € 22,00  
ISBN 88-458-1295-2

**Statistiche giudiziarie penali**  
anno 2003  
*Annuari*, n. 12, edizione 2005  
pp. 344; € 32,00  
ISBN 88-458-1289-8

## CONTI NAZIONALI

**Contabilità nazionale**  
**Tomo 1 - Conti economici nazionali - Anni 1992-2003**  
*Annuari*, n. 9, edizione 2005  
pp. 236; € 22,00  
ISBN 88-458-0862-9

**I conti economici nazionali per settore istituzionale: le nuove stime secondo il Sec95**  
*Metodi e norme*, n. 23, edizione 2005  
pp. 336; € 32,00  
ISBN 88-458-0884-X

**Valore aggiunto ai prezzi di base dell'agricoltura per regione**  
anni 1999-2004  
*Informazioni*, n. 23, edizione 2005  
pp. 134+1 cd-rom; € 17,00  
ISBN 88-458-1288-X

## LAVORO

**I diplomati universitari e il mercato del lavoro (\*)**  
Inserimento professionale dei diplomati universitari - Indagine 2002  
*Informazioni*, n. 7, edizione 2005  
pp. 292+1 cd-rom; € 25,00  
ISBN 88-458-0871-8

**Lavoro e retribuzioni**  
anno 2001  
*Annuari*, n. 7, edizione 2005  
pp. 236+1 cd-rom; € 25,00  
ISBN 88-458-0879-3

**La rete di rilevazione Capi dell'Istat per la conduzione dell'indagine continua sulle Forze di Lavoro (\*)**  
*Metodi e norme*, n. 24, edizione 2005  
pp. 104; € 11,00  
ISBN 88-458-0894-7

**Le retribuzioni contrattuali annue di competenza**  
base dicembre 1995=100  
anni 1996-2001  
*Informazioni*, n. 15, edizione 2005  
pp. 56+1 cd-rom; € 14,00  
ISBN 88-458-0885-8

**Statistiche della previdenza e dell'assistenza sociale (\*)**  
II - I beneficiari delle prestazioni pensionistiche - Anno 2002  
*Annuari*, n. 4, edizione 2005  
pp. 156+1 cd-rom; € 17,50  
ISBN 88-458-0864-5

**Statistiche della previdenza e dell'assistenza sociale (\*)**  
I - I trattamenti pensionistici anno 2003  
*Annuari*, n. 5, edizione 2005  
pp. 112+1 cd-rom; € 16,00  
ISBN 88-458-1292-8

## PREZZI

**Il valore della moneta in Italia dal 1861 al 2004**  
*Informazioni*, n. 24, edizione 2005  
pp. 168; € 14,00  
ISBN 88-458-1290-1

## AGRICOLTURA

**Statistiche dell'agricoltura**  
anno 2000  
*Annuari*, n. 48, edizione 2005  
pp. 356; € 27,00  
ISBN 88-458-0893-9

## INDUSTRIA

**Classificazione delle forme giuridiche delle unità legali (\*)**  
*Metodi e norme*, n. 26, edizione 2005  
pp. 140; € 10,00  
ISBN 88-458-1307-X

**I consumi energetici delle imprese industriali**  
anno 2002  
*Informazioni*, n. 13, edizione 2005  
pp. 44+1 cd-rom; € 14,00  
ISBN 88-458-0882-3

**Conti economici delle imprese (\*)**  
anno 2001  
*Informazioni*, n. 28, edizione 2005  
pp. 136+1 cd-rom; € 17,00  
ISBN 88-458-1301-0

**La produzione dell'industria dei prodotti chimici e delle fibre sintetiche e artificiali**  
Statistica per trimestri - Anno 2003  
*Informazioni*, n. 22, edizione 2005  
pp. 52+1 cd-rom; € 14,00  
ISBN 88-458-0906-4

**La produzione dell'industria siderurgica**  
anno 2003  
*Informazioni*, n. 11, edizione 2005  
pp. 52+1 cd-rom; € 14,00  
ISBN 88-458-0880-7

**La produzione dell'industria tessile e dell'abbigliamento**  
Statistica per trimestri  
anno 2003  
*Informazioni*, n. 21, edizione 2005  
pp. 56+1 cd-rom; € 14,00  
ISBN 88-458-0903-X

## SERVIZI

**Classificazione delle forme giuridiche delle unità legali (\*)**  
*Metodi e norme*, n. 26, edizione 2005  
pp. 140; € 10,00  
ISBN 88-458-1307-X

**Conti economici delle imprese (\*)**  
anno 2001  
*Informazioni*, n. 28, edizione 2005  
pp. 136+1 cd-rom; € 17,00  
ISBN 88-458-1301-0

**Trasporto merci su strada**  
anno 2003  
*Informazioni*, n. 10, edizione 2005  
pp. 56+1 cd-rom; € 14,00  
ISBN 88-458-0878-5

**Statistiche dei trasporti**  
anni 2002-2003  
*Annuari*, n. 4, edizione 2005  
pp. 284; € 22,00  
ISBN 88-458-0890-4

**Statistiche del trasporto aereo**  
anno 2002  
*Informazioni*, n. 3, edizione 2005  
pp. 44+1 cd-rom; € 13,00  
ISBN 88-458-0865-3

**I viaggi in Italia e all'estero nel 2003 (\*)**  
*Informazioni*, n. 1, edizione 2005  
pp. 96+1 cd-rom; € 12,50  
ISBN 88-458-0861-0

## COMMERCIO ESTERO

**Commercio estero e attività internazionali delle imprese 2004**  
1. Merci, servizi, investimenti diretti  
2. Paesi, settori, regioni  
+ *L'Italia nell'economia internazionale Rapporto ICE 2004-2005* + 1 cd-rom  
+ Sintesi del Rapporto ICE  
*Annuari*, n. 7, edizione 2005  
pp. 368 + 432 + 456 + 44  
€ 100,00 (in cofanetto)  
ISBN 88-458-0899-8

## PRODOTTI CENSUARI

### 5° CENSIMENTO GENERALE DELL'AGRICOLTURA 22 OTTOBRE 2000

#### Caratteristiche strutturali delle aziende agricole

Fascicolo nazionale; € 25,00

Fascicoli regionali; € 22,00

Fascicoli provinciali; € 22,00

#### Caratteristiche tipologiche delle aziende agricole

Fascicolo nazionale; € 20,00

Fascicoli regionali; € 14,00

#### VOLUMI TEMATICI

#### La coltivazione della vite in Italia

Volume I - Caratteristiche generali

pp. 300; € 26,50; ISBN 88-458-1280-4

Volume II - Vitigni

pp. 248; € 22,00; ISBN 88-458-1281-2

#### La donna in agricoltura

pp. 316; € 14,00; ISBN 88-458-1284-7

#### Le imprese agricole

pp. 338; € 22,00; ISBN 88-458-1283-9

#### Le infrastrutture delle aziende agricole

pp. 150; € 11,50; ISBN 88-458-1279-0

#### La zootecnia in Italia

pp. 380; € 26,50; ISBN 88-458-1282-0

### 14° CENSIMENTO GENERALE DELLA POPOLAZIONE E DELLE ABITAZIONI - 21 OTTOBRE 2001

#### Primi risultati

pp. 300+1 cd-rom; € 25,00; ISBN 88-458-0689-8

#### Popolazione legale

pp. 312+1 cd-rom; € 27,00; ISBN 88-458-1069-0

#### Struttura demografica e familiare della popolazione residente - Italia

pp. 294+1 cd-rom; € 32,00; ISBN 88-458-1388-6

#### Popolazione residente e abitazioni nelle province italiane

Fascicoli provinciali; € 19,00/27,00

### 8° CENSIMENTO GENERALE DELL'INDUSTRIA E DEI SERVIZI - 22 OTTOBRE 2001

#### Imprese, istituzioni e unità locali

Fascicolo nazionale; € 31,50

Fascicoli regionali; € 22,00

Fascicoli provinciali; € 14,00

Per gli utenti che acquistano oltre 10 volumi dei **PRODOTTI CENSUARI** è previsto uno sconto del 25%.

## Altri prodotti e servizi

### ABBONAMENTI 2006

L'abbonamento consente di disporre di tutte le informazioni relative al settore tematico prescelto, diffuse attraverso le pubblicazioni edita nel 2006, accompagnate, ove previsto, da supporto informatico (floppy disk, cd-rom). Gli abbonati riceveranno per posta i prodotti che saranno via via pubblicati nel/i settore/i prescelto/i, editi nell'anno di sottoscrizione dell'abbonamento, ad esclusione dei volumi inseriti nelle collane: Tecniche e strumenti, Essays, Quaderni del Mipa e Censimenti. Oltre all'abbonamento ai singoli settori editoriali è prevista la modalità di abbonamento "Tutti i settori", che comprende tutta la produzione editoriale dell'Istituto edita nel 2006 compresi i volumi del Commercio estero. L'abbonamento all'area "Generale", infine, comprende 11 numeri del *Bollettino mensile di statistica* e l'*Annuario statistico italiano*. Tutti coloro che sottoscriveranno un abbonamento anche ad un solo settore riceveranno, gratuitamente, una copia del *Rapporto annuale*. Per meglio comprendere il sistema degli abbonamenti è possibile visionare, sul sito [www.istat.it](http://www.istat.it), l'elenco 2004 e l'elenco 2005 delle pubblicazioni inviate agli abbonati alle edizioni 2004 e 2005.

**Per sottoscrivere gli abbonamenti si può utilizzare il modulo riportato nella pagina seguente.**

### WWW.ISTAT.IT

Nel sito Internet è possibile informarsi sulla produzione editoriale più recente, richiedere prodotti e servizi offerti dall'Istat, leggere e prelevare i comunicati stampa, accedere alle Banche Dati, collegarsi con altri siti nazionali e internazionali. Inoltre, è possibile consultare il catalogo della produzione editoriale on line, dove ci sono tutte le informazioni relative ai prodotti a partire dalle edizioni 2000.

Ulteriori informazioni possono essere richieste a:

**ISTAT - Direzione Centrale per la diffusione della cultura e dell'informazione statistica - SID/D**

**Via Cesare Balbo, 16 - 00184 ROMA - Tel. 0646733278/80 - Fax 0646733477 - e-mail: [marketing@istat.it](mailto:marketing@istat.it)**

## Abbonamenti 2006

Inviare questo modulo via **fax** al numero 0646733477 oppure **spedire in busta chiusa a:**  
**Istituto nazionale di statistica - DCDS - Commercializzazione e Marketing - Via Cesare Balbo, 16 - 00184 Roma**  
**Per ulteriori informazioni telefonare ai numeri 0646733278/79/80**

Desidero sottoscrivere i seguenti abbonamenti per l'anno 2006:

**TIPOLOGIE DI ABBONAMENTO**

**PREZZI**

	ITALIA Euro	ESTERO Euro
Generale (Bollettino mensile di statistica, Annuario statistico italiano)	<input type="checkbox"/> 150,00	<input type="checkbox"/> 170,00
Ambiente e territorio	<input type="checkbox"/> 50,00	<input type="checkbox"/> 55,00
Popolazione (escluso censimenti)	<input type="checkbox"/> 80,00	<input type="checkbox"/> 90,00
Sanità e previdenza	<input type="checkbox"/> 180,00	<input type="checkbox"/> 200,00
Cultura	<input type="checkbox"/> 80,00	<input type="checkbox"/> 90,00
Famiglia e società	<input type="checkbox"/> 120,00	<input type="checkbox"/> 130,00
Pubblica amministrazione	<input type="checkbox"/> 100,00	<input type="checkbox"/> 110,00
Giustizia	<input type="checkbox"/> 80,00	<input type="checkbox"/> 90,00
Conti nazionali	<input type="checkbox"/> 100,00	<input type="checkbox"/> 110,00
Lavoro	<input type="checkbox"/> 120,00	<input type="checkbox"/> 130,00
Prezzi	<input type="checkbox"/> 50,00	<input type="checkbox"/> 55,00
Agricoltura (escluso censimenti)	<input type="checkbox"/> 50,00	<input type="checkbox"/> 55,00
Industria (escluso censimenti)	<input type="checkbox"/> 120,00	<input type="checkbox"/> 130,00
Servizi	<input type="checkbox"/> 120,00	<input type="checkbox"/> 130,00
Commercio estero	<input type="checkbox"/> 80,00	<input type="checkbox"/> 90,00
Tutti i settori (escluso censimenti)	<input type="checkbox"/> 900,00	<input type="checkbox"/> 1.000,00

Per un totale di \_\_\_\_\_

Eventuale sconto (a) \_\_\_\_\_

Importo da pagare \_\_\_\_\_

**Qualunque abbonamento, anche a un solo settore, comprende l'invio di una copia del *Rapporto annuale*.**

(a) **Sconti e agevolazioni:** il Sistan, gli Enti pubblici e le Università usufruiscono di uno sconto del **20% solo** se sottoscrivono l'abbonamento direttamente con l'Istat.

**RICHIEDENTE ABBONAMENTO**

Cognome \_\_\_\_\_ Nome \_\_\_\_\_

Ente \_\_\_\_\_ Qualifica \_\_\_\_\_

Codice fiscale/ P. IVA | | | | | | | | | | | | | | | | | |

Indirizzo \_\_\_\_\_ CAP \_\_\_\_\_ Città \_\_\_\_\_

Prov. \_\_\_\_\_ Tel. \_\_\_\_\_ Fax \_\_\_\_\_

E-mail \_\_\_\_\_

Data \_\_\_\_\_ Firma \_\_\_\_\_

**DESTINATARIO DEI PRODOTTI (SE DIVERSO DAL RICHIEDENTE)**

Cognome \_\_\_\_\_ Nome \_\_\_\_\_

Ente \_\_\_\_\_ Indirizzo \_\_\_\_\_

CAP \_\_\_\_\_ Città \_\_\_\_\_ Tel. \_\_\_\_\_ Fax \_\_\_\_\_

**MODALITÀ DI PAGAMENTO:**

Gli importi dovranno essere versati dall'acquirente, **dopo il ricevimento della fattura**, sul c/c postale n. 619007, oppure con bonifico bancario c/o la Banca Nazionale del Lavoro, **indicando con chiarezza il numero, la data della fattura e il codice cliente**. Per i versamenti tramite bonifico bancario le coordinate sono: c/c n. 218050, ABI 01005.8, CAB 03382.9; via swift: B.N.L.I. IT RR, codice CIN K, codice anagrafico 63999228/j.

**INFORMATIVA** - I dati da lei forniti saranno utilizzati per l'esecuzione dell'ordine e per l'invio, da parte dell'Istat, di promozioni commerciali, senza alcun impegno da parte sua. Il trattamento dei dati avverrà nell'assoluto rispetto della disciplina dettata dal d.lgs. 196/2003; essi non verranno utilizzati per finalità diverse da quelle indicate e saranno trattati esclusivamente dai dipendenti dell'Istituto incaricati. Il titolare dei dati è l'Istituto nazionale di statistica, Via Cesare Balbo, 16 - 00184 Roma - tel. 064673.3266/68, fax 0646733477; responsabile del trattamento è il Direttore centrale per la diffusione della cultura e dell'informazione statistica, anche per quanto riguarda l'esercizio dei diritti dell'interessato di cui all'articolo 7 del d.lgs. 196/2003.

**PVABB06**

## Modulo di richiesta pubblicazioni

Inviare questo modulo via fax al numero 0646733477 oppure spedire in busta chiusa a:  
Istituto nazionale di statistica - DCDS - Commercializzazione e Marketing - Via Cesare Balbo, 16 - 00184 Roma  
Per ulteriori informazioni telefonare ai numeri 0646733286/74

### Desidero ricevere le seguenti pubblicazioni:

Prezzo	Codice ISBN	Titolo
_____	_____	_____
_____	_____	_____
_____	_____	_____
_____	_____	_____
_____	_____	_____
_____	_____	_____

Totale \_\_\_\_\_ Sconto (a) \_\_\_\_\_ Contributo spese di spedizione (€ 5,00) Importo da pagare \_\_\_\_\_

(a) Sconti e agevolazioni: il Sistan, gli Enti pubblici e le Università usufruiscono di uno sconto del 20% solo se sottoscrivono l'abbonamento direttamente con l'Istat.

### RICHIEDENTE

Cognome \_\_\_\_\_ Nome \_\_\_\_\_

Ente \_\_\_\_\_ Qualifica \_\_\_\_\_

Codice fiscale/ P. IVA | | | | | | | | | | | | | | | | | | | | | |

Indirizzo \_\_\_\_\_ CAP \_\_\_\_\_ Città \_\_\_\_\_

Prov. \_\_\_\_\_ Tel. \_\_\_\_\_ Fax \_\_\_\_\_

E-mail \_\_\_\_\_

Data \_\_\_\_\_ Firma \_\_\_\_\_

### DESTINATARIO DEI PRODOTTI (SE DIVERSO DAL RICHIEDENTE)

Cognome \_\_\_\_\_ Nome \_\_\_\_\_

Ente \_\_\_\_\_ Indirizzo \_\_\_\_\_

CAP \_\_\_\_\_ Città \_\_\_\_\_ Tel. \_\_\_\_\_ Fax \_\_\_\_\_

### MODALITÀ DI PAGAMENTO:

Gli importi dovranno essere versati dall'acquirente, **dopo il ricevimento della fattura**, sul c/c postale n. 619007, oppure con bonifico bancario c/o la Banca Nazionale del Lavoro, **indicando con chiarezza il numero, la data della fattura e il codice cliente**. Per i versamenti tramite bonifico bancario le coordinate sono: c/c n. 218050, ABI 01005.8, CAB 03382.9; via swift: B.N.L.I. IT RR, codice CIN K, codice anagrafico 63999228/j.

**INFORMATIVA** - I dati da lei forniti saranno utilizzati per l'esecuzione dell'ordine e per l'invio, da parte dell'Istat, di promozioni commerciali, senza alcun impegno da parte sua. Il trattamento dei dati avverrà nell'assoluto rispetto della disciplina dettata dal d.lgs. 196/2003; essi non verranno utilizzati per finalità diverse da quelle indicate e saranno trattati esclusivamente dai dipendenti dell'Istituto incaricati. Il titolare dei dati è l'Istituto nazionale di statistica, Via Cesare Balbo, 16 - 00184 Roma - tel. 064673.3266/68, fax 0646733477; responsabile del trattamento è il Direttore centrale per la diffusione della cultura e dell'informazione statistica, anche per quanto riguarda l'esercizio dei diritti dell'interessato di cui all'articolo 7 del d.lgs. 196/2003.

PVSP06

# PIÙ INFORMAZIONI. PIÙ VICINE A VOI.

## I Centri d'Informazione Statistica

Per darvi più servizi e per esservi più vicino l'Istat ha aperto al pubblico una rete di Centri d'Informazione Statistica che copre l'intero territorio nazionale. Oltre alla vendita di prodotti informatici e pubblicazioni, i Centri rilasciano certificati sull'indice dei prezzi, offrono informazioni tramite collegamenti con le banche dati del Sistema statistico nazionale (Sistan) e dell'Eurostat (Ufficio di statistica della Comunità europea), forniscono elaborazioni statistiche "su misura" ed assistono i laureandi nella ricerca e selezione dei dati.

Presso i Centri d'Informazione Statistica, semplici cittadini, studenti, ricercatori, imprese e operatori della pubblica amministrazione troveranno assistenza qualificata e un facile accesso ai dati di cui hanno bisogno. D'ora in poi sarà più facile conoscere l'Istat e sarà più facile per tutti gli italiani conoscere l'Italia. Per gli orari di apertura al pubblico consultare il sito [www.istat.it](http://www.istat.it) nella pagina "Prodotti e servizi".

**ANCONA** *Corso Garibaldi, 78*  
Telefono 071/5013090-1 Fax 071/5013085

**BARI** *Piazza Aldo Moro, 61*  
Telefono 080/5789317 Fax 080/5789335

**BOLOGNA** *Galleria Cavour, 9*  
Telefono 051/6566111 Fax 051/6566182

**BOLZANO** *Viale Duca d'Aosta, 59*  
Telefono 0471/414000 Fax 0471/414008

**CAGLIARI** *Via Firenze, 17*  
Telefono 070/34998700-1 Fax 070/34998732-3

**CAMPOBASSO** *Via G. Mazzini, 129*  
Telefono 0874/604854-8 Fax 0874/604885-6

**CATANZARO** *Viale Pio X, 116*  
Telefono 0961/507629 Fax 0961/741240

**FIRENZE** *Via Santo Spirito, 14*  
Telefono 055/2393311 Fax 055/2393335

**GENOVA** *Via San Vincenzo, 4*  
Telefono 010/58497201 Fax 010/542351

**MILANO** *Via Fieno, 3*  
Telefono 02/806132214 Fax 02/806132205

**NAPOLI** *Via G. Verdi, 18*  
Telefono 081/4930190 Fax 081/4930185

**PALERMO** *Via Empedocle Restivo, 102*  
Telefono 091/7290915 Fax 091/521426

**PERUGIA** *Via Cesare Balbo, 1*  
Telefono 075/5826411 Fax 075/5826485

**PESCARA** *Via Caduta del Forte, 34*  
Telefono 085/44120511-2 Fax 085/4216516

**POTENZA** *Via del Popolo, 4*  
Telefono 0971/377211 Fax 0971/36866

**ROMA** *Via Cesare Balbo, 11/a*  
Telefono 06/46733102 Fax 06/46733101

**TORINO** *Via Alessandro Volta, 3*  
Telefono 011/5166711 Fax 011/539412

**TRENTO** *Via Brennero, 316*  
Telefono 0461/497801 Fax 0461/497813

**TRIESTE** *Via Cesare Battisti, 18*  
Telefono 040/6702558 Fax 040/6702599

**VENEZIA-MESTRE** *Corso del Popolo, 23*  
Telefono 041/5070811 Fax 041/5070835

## La Biblioteca centrale

È la più ricca biblioteca italiana in materia di discipline statistiche e affini. Il suo patrimonio, composto da oltre 500.000 volumi e 2.700 periodici in corso, comprende fonti statistiche e socio-economiche, studi metodologici, pubblicazioni periodiche degli Istituti nazionali di statistica di tutto il mondo, degli Enti internazionali e dei principali Enti e Istituti italiani ed esteri. È collegata con le principali banche dati nazionali ed estere. Il catalogo informatizzato della biblioteca è liberamente consultabile in rete sul sito Web dell'Istat alla voce Biblioteca ([www.istat.it](http://www.istat.it)).

Oltre all'assistenza qualificata che è resa all'utenza in sede, è attivo un servizio di ricerche bibliografiche e di dati statistici a distanza, con l'invio dei risultati per posta o via fax, cui i cittadini, gli studenti, i ricercatori e le imprese possono accedere.

È a disposizione dell'utenza una sala di consultazione al secondo piano

**ROMA** Via Cesare Balbo, 16 Telefono 06/4673.2380 Fax 06/4673.2617

**E-mail:** [biblio@istat.it](mailto:biblio@istat.it)

**Orario:** Piano secondo

da lunedì a venerdì 9.00 - 18.00



 *Sanità e previdenza*

## **L'interruzione volontaria di gravidanza in Italia**

*Anno 2003*

Nel volume sono contenuti dati e indicatori riferiti all'anno 2003 relativi alle interruzioni volontarie di gravidanza. Sono incluse informazioni sulle caratteristiche socio-demografiche della donna (età, stato civile, titolo di studio, condizione professionale, luogo di residenza), sulla storia riproduttiva pregressa (numero di nati vivi, nati morti, interruzioni volontarie e aborti spontanei precedenti) e sull'aborto (età gestazionale, rilascio della certificazione, tipo di intervento, terapia antalgica, durata della degenza). Accanto a un'analisi temporale del fenomeno, riferita agli anni 1984-2003, i dati e gli indicatori per l'anno più recente sono presentati a livello nazionale e a livello di dettaglio regionale e provinciale.

21012006001000000

€ 14,00

ISBN 88-458-1314-2



9 788845 813146