

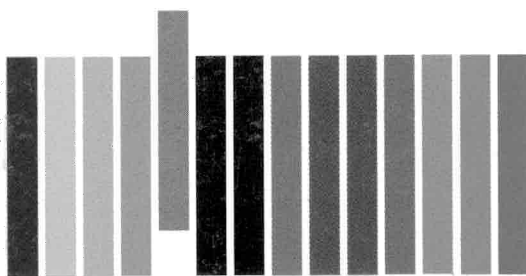

SISTEMA STATISTICO NAZIONALE  
ISTITUTO NAZIONALE DI STATISTICA



*Famiglia e società*

# I consumi delle famiglie

*Anno 1994*

1 9 2 6 ■ 1 9 9 6

**70** ISTAT

# I settori

**Ambiente, territorio, climatologia**

**Popolazione, matrimoni, nascite, decessi, flussi migratori**

**Sanità, cause di morte, assistenza, previdenza sociale**

**Istruzione, cultura, elezioni, musei e istituzioni similari**

**Comportamenti delle famiglie (salute, letture, consumi, etc.)**

**Amministrazioni pubbliche, conti delle amministrazioni locali**

**Giustizia civile e penale, criminalità**

**Conti economici nazionali e territoriali**

**Occupati, disoccupati, conflitti di lavoro, retribuzioni**

**Indici dei prezzi alla produzione, all'ingrosso e al consumo**

**Agricoltura, zootecnia, foreste, caccia e pesca**

**Industria in senso stretto, attività edilizia, opere pubbliche**

**Commercio, turismo, trasporti e comunicazioni, credito**

**Importazioni ed esportazioni per settore e Paese**

*Alla produzione editoriale collocata nei 14 settori si affiancano le pubblicazioni periodiche dell'Istituto: Annuario statistico italiano, Bollettino mensile di statistica e Compendio statistico italiano. Il Rapporto annuale dell'Istat, giunto nel 1996 alla quarta edizione, viene inviato a tutti gli abbonati anche ad un solo settore.*



# PIU' INFORMAZIONI. PIU' VICINE A VOI.

## I Centri d'Informazione Statistica

Per darvi più servizi e per esservi più vicino l'Istat ha aperto al pubblico una rete di Centri d'Informazione Statistica che copre l'intero territorio nazionale. Oltre alla vendita di floppy disk e pubblicazioni, i Centri rilasciano certificati sull'indice dei prezzi, offrono informazioni tramite collegamenti con le banche dati del Sistema Statistico Nazionale (Sistan) e di organismi internazionali (Eurostat ed Ocse), forniscono elaborazioni statistiche "su misura" ed assistono i laureandi nella ricerca e selezione dei dati.

Presso i Centri d'Informazione Statistica, semplici cittadini, studenti, ricercatori, imprese e operatori della pubblica amministrazione troveranno assistenza qualificata ed un facile accesso ai dati di cui hanno bisogno. D'ora in poi sarà più facile conoscere l'Istat e sarà più facile per tutti gli Italiani conoscere l'Italia.

**ANCONA** Corso Garibaldi, 78  
Telefono 071/20 31 89 Telefax 071/5 27 83

**BARI** Via Dante Alighieri, 3  
Telefono 080/524 07 62 Telefax 080/521 38 56

**BOLOGNA** Galleria Cavour, 9  
Telefono 051/26 62 75 Telefax 051/22 16 47

**BOLZANO** Viale Duca d'Aosta, 59  
Telefono 0471/99 40 00 Telefax 0471/99 40 08

**CAGLIARI** Via G.B. Tuveri, 60  
Telefono 070/40 01 43 Telefax 070/40 04 65

**CAMPOBASSO** Via G. Mazzini, 129  
Telefono 0874/6 91 43 Telefax 0874/6 07 91

**CATANZARO** Piazzetta della Libertà, 2  
Telefono 0961/74 12 39 Telefax 0961/74 12 40

**FIRENZE** Via Santo Spirito, 14  
Telefono 055/23 93 33 18 Telefax 055/28 80 59

**GENOVA** Via XX Settembre, 8  
Telefono 010/58 56 76 Telefax 010/54 23 51

**MILANO** Piazza della Repubblica, 22  
Telefono 02/29 00 03 21 Telefax 02/65 30 75

**NAPOLI** Via G. Verdi, 18  
Telefono 081/580 20 46 Telefax 81/551 35 33

**PALERMO** Via E. Restivo, 102  
Telefono 091/51 63 04 Telefax 091/52 14 26

**PERUGIA** Via C. Balbo, 1  
Telefono 075/3 40 91 Telefax 075/3 08 49

**PESCARA** Via Firenze, 4  
Telefono 085/422 13 79 Telefax 085/421 65 16

**POTENZA** Via del Popolo, 4  
Telefono 0971/41 13 50 Telefax 0971/3 68 66

**ROMA** Via C. Balbo, 11a  
Telefono 06/4673 31 05 Telefax 06/4673 31 07

**TORINO** Via A. Volta, 3  
Telefono 011/561 23 69 Telefax 011/53 58 00

**TRENTO** Via Brennero, 316  
Telefono 0461/49 78 01 Telefax 0461/49 78 13

**TRIESTE** Via C. Battisti, 18  
Telefono 040/37 10 51 Telefax 040/37 08 78

**VENEZIA - MESTRE** Corso del Popolo, 23  
Telefono 041/96 23 91 Telefax 041/94 00 55

## La Biblioteca Centrale

E' la più ricca Biblioteca italiana in materia di discipline statistiche ed affini. Il suo patrimonio, composto da oltre 150.000 volumi e 2.000 periodici in corso, comprende fonti statistiche, studi metodologici, riviste provenienti da ogni parte del mondo. Aderisce al Sistema Bibliotecario Nazionale ed è collegata con le principali banche dati nazionali ed estere.

Oltre all'assistenza qualificata che viene resa all'utenza in sede, è stato attivato un servizio di ricerche bibliografiche e di dati statistici a distanza, con l'invio dei risultati per posta o via fax, a cui i cittadini, gli studenti, i ricercatori e le imprese possono accedere.

**ROMA** Via Cesare Balbo, 16 Telefono 06/4673 23 80 Telefax 06/4673 26 17

**Orario:** da Lunedì a Venerdì 9.00 - 13.00; Martedì e Giovedì 15.00 - 17.00



SISTEMA STATISTICO NAZIONALE  
ISTITUTO NAZIONALE DI STATISTICA

# **I consumi delle famiglie**

*Anno 1994*

**Istat, Roma 1996**

*Si autorizza la riproduzione, la diffusione e l'utilizzazione  
del contenuto del volume. Si ringrazia per la citazione della fonte.*

*Supplemento all'Annuario Statistico Italiano*

# INDICE

	Pagina
<b>PREMESSA</b> .....	7
Generalità – Principali finalità della rilevazione – Unità di rilevazione	
<b>PRINCIPALI RISULTATI DELL'INDAGINE</b> .....	8
Generalità – Consumi in termini di spesa – Consumi secondo alcune caratteristiche demografiche e sociali delle famiglie – Beni durevoli di consumo – Condizione abitativa – Consumi secondo classi di reddito	
<b>CARATTERISTICHE METODOLOGICHE E TECNICA DI RILEVAZIONE</b> .....	19
Disegno di campionamento – Tecnica di rilevazione – Revisione e spoglio dei dati – Costruzione delle stime – Attendibilità delle stime	
<b>BIBLIOGRAFIA</b> .....	23
<b>AVVERTENZE</b> .....	25
Definizioni – Piano delle tavole	
<b>CAPITOLO 1 – PRINCIPALI RISULTATI E CARATTERISTICHE FAMILIARI</b>	
Tavola 1.1 – Principali risultati .....	27
Tavola 1.2 – Alcune caratteristiche delle famiglie secondo la ripartizione territoriale e il tipo di comune .....	28
Tavola 1.3 – Alcune caratteristiche delle famiglie secondo la condizione socio-economica della persona di riferimento .....	29
Tavola 1.4 – Alcune caratteristiche delle famiglie secondo l'ampiezza e il tipo .....	32
<b>CAPITOLO 2 – DATI PER FAMIGLIA</b>	
<b>VALORE DEI CONSUMI</b>	
Tavola 2.1 – Valore dei consumi delle famiglie distinte secondo il tipo di comune e la ripartizione territoriale .....	35
Tavola 2.2 – Valore dei consumi delle famiglie distinte secondo la ripartizione territoriale e la condizione socio-economica della persona di riferimento .	41
Tavola 2.3 – Valore dei consumi delle famiglie distinte secondo la ripartizione territoriale, l'ampiezza e il tipo .....	83
Tavola 2.4 – Valore dei consumi delle famiglie distinte secondo la condizione socio-economica della persona di riferimento, l'ampiezza e il tipo .....	111
Tavola 2.5 – Valore dei consumi delle famiglie distinte secondo la regione di residenza	195
<b>DISTRIBUZIONE PER CLASSI DI SPESA</b>	
Tavola 2.6 – Distribuzione percentuale della spesa per decili di famiglie ordinate secondo importi crescenti di spesa .....	197
Tavola 2.7 – Distribuzione delle famiglie e della spesa secondo classi di spesa mensile familiare .....	199

Tavola 2.8 – Distribuzione delle famiglie e della spesa secondo le classi di spesa mensile familiare e la ripartizione territoriale .....	203
Tavola 2.9 – Distribuzione delle famiglie e della spesa secondo le classi di spesa mensile familiare e il tipo di comune .....	217
Tavola 2.10 – Distribuzione delle famiglie e della spesa secondo le classi di spesa mensile familiare e la condizione socio-economica della persona di riferimento .....	221
Tavola 2.11 – Distribuzione delle famiglie e della spesa secondo le classi di spesa mensile familiare e l'ampiezza .....	263

### **CAPITOLO 3 – DATI PER COMPONENTE**

#### **VALORE DEI CONSUMI**

Tavola 3.1 – Valore dei consumi delle famiglie distinte secondo la ripartizione territoriale e il tipo di comune .....	275
Tavola 3.2 – Valore dei consumi delle famiglie distinte secondo la ripartizione territoriale e la condizione socio-economica della persona di riferimento .	281
Tavola 3.3 – Valore dei consumi delle famiglie distinte secondo la ripartizione territoriale, l'ampiezza e il tipo .....	323
Tavola 3.4 – Valore dei consumi delle famiglie distinte secondo la condizione socio-economica della persona di riferimento, l'ampiezza e il tipo .....	351
Tavola 3.5 – Valore dei consumi delle famiglie distinte secondo la regione di residenza	435

#### **QUANTITÀ CONSUMATE**

Tavola 3.6 – Consumi alimentari delle famiglie distinte secondo la ripartizione territoriale e il tipo di comune .....	437
Tavola 3.7 – Consumi alimentari delle famiglie distinte secondo la ripartizione territoriale e la condizione socio-economica della persona di riferimento .	438
Tavola 3.8 – Consumi alimentari delle famiglie distinte secondo la ripartizione territoriale, l'ampiezza e il tipo .....	444
Tavola 3.9 – Consumi alimentari delle famiglie distinte secondo la condizione socio-economica della persona di riferimento, l'ampiezza e il tipo .....	448
Tavola 3.10 – Consumi alimentari delle famiglie distinte secondo la regione di residenza	462

<b>MODELLI DI RILEVAZIONE .....</b>	<b>467</b>
-------------------------------------	------------

**N.B.: A causa degli arrotondamenti operati direttamente dall'elaboratore può verificarsi che uguali voci, in tabelle differenti, presentino differenze nelle ultime 3 cifre e, inoltre, può non verificarsi la quadratura verticale e orizzontale nell'ambito della stessa tavola.**



## PREMESSA (1)

### Generalità

Nel presente volume vengono divulgati i risultati dell'indagine campionaria sui consumi delle famiglie relativamente all'anno 1994.

I risultati sul reddito, desunti dalla medesima indagine sono pubblicati nel volume "La distribuzione quantitativa del reddito in Italia nelle indagini sui bilanci di famiglia - Anno 1994".

Questa pubblicazione si presenta ridotta, rispetto alle precedenti edizioni nel contenuto della premessa, a causa dei lavori di ristrutturazione dell'indagine iniziati nel corrente anno. Tuttavia gli utenti che avessero necessità di approfondire aspetti particolari possono rivolgersi al Dipartimento Diffusione e Banche Dati dell'Istat che ha la possibilità di fornire due files standard (gerarchico e non gerarchico) contenenti collezioni di dati elementari, resi, però, anonimi e privi di ogni riferimento che possa permettere il collegamento con singole persone fisiche e giuridiche, secondo quanto previsto dal Decreto Legislativo n. 322 del 6/9/1989 che regola la diffusione delle informazioni garantendo la riservatezza dei rispondenti.

La rilevazione campionaria sui Consumi delle famiglie italiane, comunemente nota anche come indagine sui Bilanci di Famiglia (BF), è fondamentalmente mirata ad accertare i consumi familiari e, quindi, ha lo scopo di osservare particolari aspetti sociali ed economici delle condizioni di vita delle famiglie italiane, d'interesse sia per le autorità pubbliche locali e nazionali, sia per gli operatori privati.

Inizialmente concepita ed utilizzata dai contabili nazionali per controllare e migliorare la congruità e l'attendibilità delle spese familiari e per fornire un valido ausilio alla costruzione del "paniere" degli indici dei prezzi al consumo, ha via via ampliato le sue finalità allargando il campo degli utilizzatori fino a divenire una fonte statistica autonoma, arrivando oggi a rappresentare una fonte d'informazioni sempre più utilizzata in campo statistico.

La crescente importanza che la rilevazione sui consumi delle famiglie è andata assumendo ormai da diverso tempo nello sce-

nario statistico ha imposto l'esigenza di porre mano ad una ristrutturazione profonda dell'indagine al fine di renderla più rispondente alle finalità investigative che sono scaturite negli ultimi anni. L'Istat, sensibile a queste esigenze, già dalla fine degli anni '80 aveva attivato un gruppo di studio, il CONPRI (la Misura dei Consumi Privati), che produsse tutta una serie di proposte di miglioramento dell'indagine che, attraverso un nuovo gruppo di lavoro costituito nel 1995, hanno trovato attuazione operativa nel corso del 1996 attraverso la realizzazione di una nuova indagine, parallela all'attuale.

La rilevazione, di cui vengono divulgati i risultati in questo volume, riguarda i consumi delle famiglie residenti nel territorio nazionale con esclusione, quindi, dei consumi dei membri delle convivenze (caserme, ospedali, ecc.) e di quelli effettuati in Italia da persone abitualmente residenti all'estero.

### Principali finalità della rilevazione

L'indagine sui consumi delle famiglie ha lo scopo, come già accennato in precedenza, di rilevare la struttura e il livello dei consumi secondo modalità di carattere economico-sociale e territoriale delle famiglie. Essendo continuativa, l'indagine consente di conoscere e seguire l'evoluzione in senso qualitativo e quantitativo degli standard di vita familiari e di operare confronti territoriali e sociali, costituendo una base conoscitiva utilizzata da ricercatori ed operatori economici pubblici e privati. Peraltro, la simultanea conoscenza di molteplici aspetti socio-economici delle famiglie permette studi trasversali tra gruppi sociali diversi moltiplicando, in tal modo, l'utilizzazione delle informazioni acquisite.

Oggetto essenziale della rilevazione sono i *consumi privati, costituiti da tutti i beni e servizi acquistati o autoconsumati dalle famiglie per il soddisfacimento dei propri bisogni*. Nelle definizioni rientrano anche i beni che provengono dal proprio orto o azienda agricola, i beni e servizi forniti dal datore di lavoro ai dipendenti a titolo di salario o per prestazioni di servizio, i fitti stimati delle abitazioni godute in proprietà.

Ogni altra spesa effettuata dalle famiglie per scopo diverso dal consumo è esclusa dalla rilevazione (come, per esempio, l'acquisto di case e di terreni, il pagamento delle imposte, le spese connesse con l'attività professionale come spese telefoniche di un negozio e simili)

La rilevazione viene svolta secondo il metodo della "spesa" che consiste nel rilevare tutti i beni e servizi acquistati dalle famiglie per le proprie necessità: spese e quantità per generi alimentari e spese per generi non alimentari e servizi. Viene indicato l'intero ammontare delle spese con riferimento al valore al momento dell'acquisto, prescindendo dalle modalità di pagamento anche per gli acquisti a rate o a credito.

### Unità di rilevazione

L'unità di rilevazione è la famiglia di fatto, intesa come *un insieme di persone coabitanti e legati da vincoli di matrimonio, parentela, affinità, adozione, tutela o affettivi*. Sono considerate facenti parte della famiglia, come membri aggregati, tutte le persone che, a qualsiasi titolo, convivono abitualmente con la famiglia stessa.

Poichè molte informazioni nelle precedenti pubblicazioni sono riferite al "capo famiglia", va detto che tale termine è stato sostituito da "persona di riferimento" che nel regolamento anagrafico vigente corrisponde all'intestatario della scheda familiare.

Sono escluse dalla rilevazione le convivenze (caserme, ospedali, brefotrofi, istituti religiosi, convitti, ecc.).

## PRINCIPALI RISULTATI DELL'INDAGINE

### Generalità

Il volume riporta i dati con riferimento alla spesa media mensile per famiglia e per componente. Oltre all'esame per gruppi e categorie di consumo, i risultati sono analizzati secondo la ripartizione territoriale di residenza, la condizione professionale della persona di riferimento e l'ampiezza della famiglia. L'analisi delle voci più rappresentative è svolta in combinazione con tali caratteri e, per voci più aggregate, anche per regione di residenza. Di seguito verranno esaminati i principali risultati della rilevazione e fornite ulteriori informazioni, anch'esse tratte dall'indagine, utili a migliorare la conoscenza del "consumatore" famiglia o della condizione di vita della stessa: in termini di spesa, stagionalità dei consumi, possesso di beni durevoli, condizione abitativa e servizi installati nell'abitazione.

Nel prospetto 1 sono riportati i valori della spesa media mensile per famiglia relativi agli anni 1993 e 1994. Dal confronto delle due serie si rileva che, rispetto al 1993 i consumi delle famiglie hanno subito un aumento del 9,5%. È interessante notare che per i generi alimentari l'aumento è stato del 4,9% con punte massime per "zucchero, caffè, ecc." (7,5%) e "patate, legumi, ortaggi e frutta" (7,3%), mentre per i consumi non alimentari si hanno variazioni elevate per "abitazione" (14,4%), "vestiario, tabacco e calzature" (13,8%), "servizi sanitari e spese per la salute" (12,9%). Le uniche variazioni

**Prospetto 1 – Confronto della spesa media mensile familiare degli anni 1993 e 1994 (lire)**

CAPITOLI DI SPESA	Anno 1993	Anno 1994	Variazioni % 1994/1993
<b>SPESA TOTALE</b>	<b>2.811.882</b>	<b>3.080.653</b>	<b>9,5</b>
<b>GENERI ALIMENTARI E BEVANDE</b>	<b>637.314</b>	<b>668.285</b>	<b>4,9</b>
<b>CONSUMI NON ALIMENTARI</b>	<b>2.174.568</b>	<b>2.412.368</b>	<b>1,1</b>
Pane e cereali	103.798	109.171	5,1
Carne	166.607	175.468	5,3
Pesce	45.868	46.827	2,0
Latte, formaggi e uova	91.861	96.856	5,4
Olii e grassi	34.457	35.397	2,8
Patate, legumi, frutta e ortaggi	93.099	99.938	7,3
Zucchero, caffè, the, cacao e altri generi alimentari	42.730	44.657	7,5
Bevande	58.894	59.971	1,9
Tabacco	33.900	38.569	13,8
Vestiario e calzature	198.325	215.570	8,7
Abitazione	655.496	750.056	14,4
Mobili, arredi e articoli per la casa	175.910	192.302	9,3
Servizi sanitari e spese per la salute	81.586	92.069	12,9
Trasporti e comunicazioni	456.065	499.275	9,4
Ricreazione, spettacoli, istruzione e cultura	187.586	201.273	7,2
Altri beni e servizi	385.700	423.254	9,8
Pasti e consumazioni fuori casa	125.051	133.433	6,7

Grafico 1 - Spesa media mensile - anni 1993 e 1994

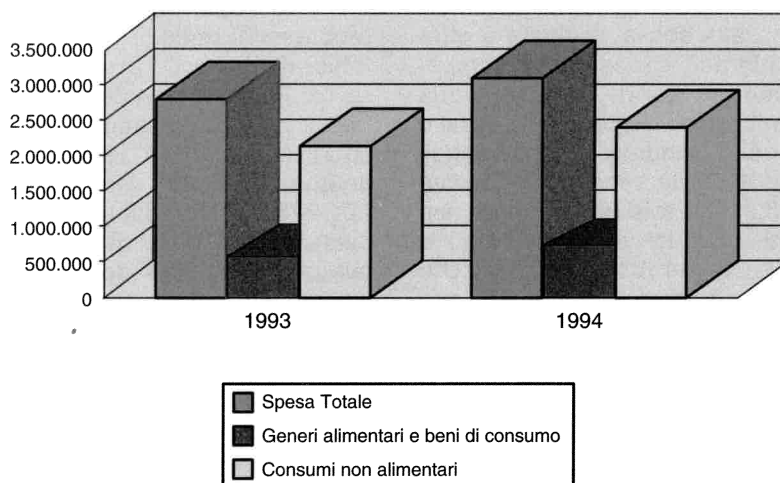

limitate si riscontrano per "pesce" (2,0%) e "bevande" (1,9%).

Nel lungo periodo risulta più facile individuare tendenze costanti perché prive di microfluttuazioni: se si classificano i consumi secondo i bisogni ai quali essi soddisfano (cfr. prospetto 2), si osserva come nel tempo la domanda delle famiglie si sia sensibilmente modificata. Vediamo brevemente la dinamica dei consumi in questo periodo.

*Consumi alimentari e bevande* – La quota

destinata all'alimentazione (si tratta dei consumi a domicilio, pasti fuori casa esclusi), tende a ridurre progressivamente il proprio peso e nel 1994 ha impegnato il 21,7% del bilancio familiare, quando appena nel 1985 impegnava oltre il 28%. Nel periodo si assiste ad una lieve flessione di certi prodotti (pane e cereali) e ad un netto calo di altri (soprattutto carne, patate, legumi, ortaggi e frutta).

*Vestituario e calzature* – L'evoluzione dei

Prospetto 2 – Composizione percentuale della spesa familiare negli ultimi dieci anni

GRUPPI E CATEGORIE DI CONSUMO	ANNI									
	1985	1986	1987	1988	1989	1990	1991	1992	1993	1994
<b>SPESA TOTALE</b>	<b>100,0</b>	<b>100,0</b>	<b>100,0</b>	<b>100,0</b>	<b>100,0</b>	<b>100,0</b>	<b>100,0</b>	<b>100,0</b>	<b>100,0</b>	<b>100,0</b>
<b>CONSUMI ALIMENTARI E BEVANDE</b>	<b>28,1</b>	<b>27,0</b>	<b>25,5</b>	<b>24,4</b>	<b>23,1</b>	<b>23,5</b>	<b>22,7</b>	<b>22,4</b>	<b>22,7</b>	<b>21,7</b>
Pane e cereali	4,1	3,9	3,8	3,6	3,5	3,5	3,5	3,6	3,7	3,6
Carne	8,3	7,8	7,5	7,1	6,7	6,7	5,9	5,8	5,9	5,8
Pesce	1,7	1,8	1,7	1,7	1,7	1,9	1,6	1,6	1,7	1,5
Latte, formaggi e uova	3,7	3,5	3,3	3,2	3,0	2,9	3,2	3,1	3,3	3,1
Oli e grassi	1,8	1,8	1,5	1,4	1,3	1,3	1,3	1,3	1,2	1,1
Patate, legumi, ortaggi e frutta	4,2	3,9	3,8	3,8	3,5	3,6	3,6	3,4	3,3	3,3
Zucchero, caffè, tè, cacao, ecc.	1,8	1,9	1,7	1,5	1,4	1,4	1,5	1,5	1,5	1,4
Bevande	2,5	2,4	2,2	2,1	2,0	2,2	2,1	2,1	2,1	1,9
<b>CONSUMI NON ALIMENTARI</b>	<b>71,9</b>	<b>73,0</b>	<b>74,5</b>	<b>75,6</b>	<b>76,9</b>	<b>76,5</b>	<b>77,3</b>	<b>77,6</b>	<b>77,3</b>	<b>78,3</b>
Tabacco	1,6	1,5	1,3	1,3	1,2	1,2	1,1	1,1	1,2	1,3
Vestituario e calzature	8,6	8,4	9,3	9,4	9,1	8,6	8,3	7,5	7,0	7,0
Abitazione	13,5	13,7	15,2	15,3	15,0	14,9	15,8	16,5	18,3	19,5
Combustibili ed energia elettrica	5,7	5,1	4,6	4,5	4,4	4,4	5,0	4,8	5,0	4,9
Arredamenti, elettrodomestici e servizi per la casa	6,9	7,5	7,6	7,6	7,6	7,7	7,3	6,9	6,3	6,2
Servizi sanitari e spese per la salute	1,7	2,0	2,0	2,2	2,4	2,3	2,4	2,7	2,9	3,0
Trasporti e comunicazioni	15,1	15,7	16,1	16,2	16,8	16,4	16,8	17,8	16,2	16,2
Ricreazione, spettacoli, istruzione e cultura	6,1	6,0	5,7	6,1	6,5	6,9	6,8	6,7	6,7	6,5
Altri beni e servizi	12,7	13,1	12,7	13,0	13,9	14,1	13,8	13,6	13,7	13,7

beni compresi in questo capitolo, che include anche le riparazioni di abbigliamento e calzature, mostra una contrazione della spesa destinata a questi generi. Le varie crisi attraversate dal settore trovano un riscontro nel decremento della spesa dedicata a questo capitolo, malgrado i recuperi di competitività soprattutto ad opera dell'alta moda e del rialzo dei prezzi superiore a quello di altri settori. Alle suddette crisi settoriali va aggiunta nel 1993 la recessione economica che ha influito su tale posta in maniera pesante più che in altre voci di spesa.

**Abitazione** – La voce relativa all'abitazione è costituita da due aggregati: locazioni reali e figurative (queste ultime costituite dal canone di locazione che si dovrebbe pagare per le abitazioni godute in proprietà qualora fossero in affitto). L'aumento che si è verificato negli ultimi 10 anni (dal 13,5% al 19,5%) è dovuto all'impennata degli affitti reali sul mercato immobiliare soprattutto nei comuni di grande dimensione.

**Mobili, articoli e servizi per la casa** – Il presente capitolo di spesa ha avuto il massimo sviluppo prima degli anni '90 per poi decrescere, attestandosi, nel corso degli ultimi due anni, al di sotto del 6,5%.

**Sanità e salute** – La spesa si è incrementata per la progressiva introduzione dei ticket e tale incremento è continuato anche nel 1994 raggiungendo il 3,0% del bilancio familiare. L'incremento di tale posta è dovuto sia a provvedimenti governativi per incrementare le entrate, sia al progressivo in-

vecchiamento della popolazione che determina un maggior ricorso a tali spese.

**Ricreazione, cultura e divertimenti** – Il capitolo comprende spese eterogenee in parte costituite da beni durevoli di consumo (apparecchi radio, TV, registratori, macchine fotografiche, ecc.), in parte da beni non durevoli (giornali, riviste, libri, ecc.) e servizi (istruzione, spettacoli artistici, ricreativi, sportivi, ecc.). Nel 1994 la famiglia destina a questa posta una somma pari a lire 201.273 che corrisponde al 6,5% del proprio bilancio. Un peso importante assume comunque l'acquisto del televisore e, se pur limitato in valore assoluto, un forte incremento in termini di spesa relativa hanno presentato il "videoregistratore" ed il "personal computer".

### Consumi in termini di spesa

Nello studio statistico dei fenomeni economici il consumo occupa un posto di particolare rilievo, sia per la sua importanza quantitativa, sia perché, in definitiva, il consumo è la meta finale cui tende l'intero processo di produzione e distribuzione dei beni e servizi. Si è già data in premessa la definizione della variabile consumo utilizzata nell'indagine; tuttavia, è bene chiarire che essa considera nello stesso modo sia i beni e servizi correnti, ossia d'immediato e completo godimento, sia i beni durevoli o semidurevoli anche se il loro consumo, o logorio, avviene in modo più o meno

### Prospetto 3 – Spesa media mensile familiare secondo la ripartizione territoriale – Anno 1994 (lire)

GRUPPI E CATEGORIE DI CONSUMO	Italia settentrionale	Italia centrale	Italia meridionale e insulare	ITALIA
<b>SPESA TOTALE</b>	<b>3.470.956</b>	<b>3.167.860</b>	<b>2.466.093</b>	<b>3.080.653</b>
<b>GENERI ALIMENTARI E BEVANDE</b>	<b>676.254</b>	<b>675.440</b>	<b>652.580</b>	<b>668.285</b>
<b>CONSUMI NON ALIMENTARI</b>	<b>2.794.701</b>	<b>2.492.420</b>	<b>1.813.513</b>	<b>2.412.368</b>
Pane e cereali	114.179	102.292	105.984	109.171
Carne	173.100	190.481	170.063	175.468
Pesce	37.624	50.788	57.783	46.827
Latte, formaggi e uova	99.590	89.744	97.091	96.856
Olii e grassi	32.670	38.307	37.621	35.397
Patate, legumi, frutta e ortaggi	104.295	105.838	90.182	99.938
Zucchero, caffè, the, ed altri generi alimentari	45.968	41.403	44.678	44.657
Bevande	68.829	56.588	49.175	59.971
Tabacco	35.989	42.113	40.210	38.569
Vestituario e calzature	236.667	219.025	183.091	215.570
Abitazione	666.502	651.128	477.804	601.264
Combustibili ed energia elettrica	178.947	151.274	103.812	148.792
Arredamenti, elettrod. e servizi per la casa	223.195	189.476	149.377	192.302
Servizi sanitari e spese per la salute	112.156	93.753	62.088	92.069
Trasporti e comunicazioni	586.615	507.250	368.531	499.275
Ricreazione, spettacolo e cultura	242.052	211.470	136.425	201.273
Altri beni e servizi	512.577	426.930	292.176	423.254

differito nel tempo in relazione alla natura e all'uso dei singoli beni, e va certamente oltre il riferimento all'anno 1994 al quale si riferiscono i dati dell'indagine.

A livello nazionale la spesa media per famiglia è risultata pari a 3.080.653 lire. L'incidenza della spesa per l'alimentazione è risultata pari a lire 668.285 (21,7% del totale), contro lire 2.412.368 (pari al 78,3%) per i consumi non alimentari. La spesa più

alta è stata registrata, fra gli alimentari, dalla carne e, per i generi non alimentari, dall'abitazione e dai trasporti e comunicazioni.

Dal prospetto 3 si rileva che le diverse ripartizioni territoriali presentano una notevole variabilità di valori. La spesa media mensile familiare passa da 3.470.956 lire dell'Italia Settentrionale a 2.466.093 lire dell'Italia Meridionale e Insulare. Il divario è

**Prospetto 4 - Spesa media mensile familiare secondo la condizione professionale della persona di riferimento - Anno 1994 (lire)**

GRUPPI E CATEGORIE DI CONSUMO	PERSONA DI RIFERIMENTO IN CONDIZIONE PROFESSIONALE					Persona di riferimento in condizione non professionale	TOTALE
	Imprenditori e professionisti	Lavoratori in proprio	Dirigenti e impiegati	Operai e assimilati	Totale		
<b>SPESA TOTALE</b>	<b>4.806.023</b>	<b>3.588.630</b>	<b>3.787.189</b>	<b>3.008.021</b>	<b>3.550.880</b>	<b>2.437.239</b>	<b>3.080.653</b>
<b>GENERI ALIMENTARI E BEVANDE</b>	<b>792.372</b>	<b>780.338</b>	<b>724.416</b>	<b>714.550</b>	<b>737.732</b>	<b>573.261</b>	<b>668.285</b>
<b>CONSUMI NON ALIMENTARI</b>	<b>4.013.651</b>	<b>2.808.292</b>	<b>3.062.774</b>	<b>2.293.471</b>	<b>2.813.148</b>	<b>1.863.978</b>	<b>2.412.368</b>
Pane e cereali	127.921	129.362	118.139	120.142	121.925	91.719	109.171
Carne	203.145	209.218	187.656	192.669	195.077	148.637	175.468
Pesce	61.470	53.280	56.362	48.402	53.302	37.969	46.827
Latte, formaggi e uova	111.438	111.664	107.484	103.082	107.074	82.876	96.856
Olii e grassi	38.468	40.146	34.638	37.263	37.005	33.196	35.397
Patate, legumi, frutta e ortaggi	122.239	114.124	109.420	100.002	108.041	88.851	99.938
Zucchero, caffè, the ed altri generi alimentari	50.496	51.126	47.900	48.075	48.827	38.952	44.657
Bevande	77.196	71.418	62.817	64.916	66.482	51.062	59.971
Tabacco	50.363	50.266	45.701	51.713	49.160	24.077	38.569
Vestitario e calzature	347.102	265.989	295.075	213.824	264.311	148.878	215.570
Abitazione	949.560	617.099	702.984	506.327	635.248	554.764	601.264
Combustibili ed energia elettrica	208.744	169.652	156.771	141.023	157.973	136.230	148.792
Arredamenti, elettrod. e servizi per la casa	284.784	222.243	239.334	186.967	220.815	153.289	192.302
Servizi sanitari e spese per la salute	116.438	93.155	97.679	79.045	91.615	92.690	92.069
Trasporti e comunicazioni	941.849	633.109	664.277	528.927	632.116	317.507	499.275
Ricreazione, spettacoli e cultura	366.122	235.504	298.596	197.634	255.156	127.545	201.273
Altri beni e servizi	748.688	521.274	562.357	388.009	506.755	308.999	423.254

**Prospetto 5 - Spesa media mensile familiare secondo l'ampiezza della famiglia - Anno 1994 (lire)**

GRUPPI E CATEGORIE DI CONSUMO	COMPONENTI					TOTALE
	1	2	3	4	5 e oltre	
<b>SPESA TOTALE</b>	<b>1.805.892</b>	<b>2.652.914</b>	<b>3.533.444</b>	<b>3.894.434</b>	<b>3.916.857</b>	<b>3.080.653</b>
<b>GENERI ALIMENTARI E BEVANDE</b>	<b>344.056</b>	<b>574.795</b>	<b>742.665</b>	<b>858.422</b>	<b>959.071</b>	<b>668.285</b>
<b>CONSUMI NON ALIMENTARI</b>	<b>1.461.836</b>	<b>2.078.119</b>	<b>2.790.779</b>	<b>3.036.012</b>	<b>2.957.786</b>	<b>2.412.368</b>
Pane e cereali	56.080	90.039	119.762	143.467	162.303	109.171
Carne	80.617	147.691	197.764	228.931	264.473	175.468
Pesce	21.232	39.536	51.908	62.526	69.845	46.827
Latte, formaggi e uova	53.354	79.662	107.061	125.476	139.748	96.856
Olii e grassi	21.006	33.080	37.220	42.391	49.907	35.397
Patate, legumi, frutta e ortaggi	54.828	89.607	110.699	126.036	134.410	99.938
Zucchero, caffè, the, ed altri generi alimentari	25.778	39.285	48.658	56.012	61.546	44.657
Bevande	31.161	55.895	69.594	73.582	76.838	59.971
Tabacco	19.825	30.131	44.891	49.703	57.779	38.569
Vestitario e calzature	113.646	168.856	249.280	293.993	289.547	215.570
Abitazione	472.540	582.532	646.724	681.192	637.013	601.264
Combustibili ed energia elettrica	105.511	144.467	162.489	171.846	166.790	148.792
Arredamenti, elettrod. e servizi per la casa	106.396	174.052	225.134	236.534	240.950	192.302
Servizi sanitari e spese per la salute	62.771	91.980	105.018	103.070	99.502	92.069
Trasporti e comunicazioni	211.906	404.473	629.679	668.982	654.570	499.275
Ricreazione, spettacolo e cultura	104.064	142.529	236.908	289.841	270.120	201.273
Altri beni e servizi	265.177	339.099	490.656	540.850	541.515	423.254

dovuto, da una parte, ad un maggior livello dei consumi nel Settentrione rispetto al Meridione, dall'altra, alla diversa condizione socio-economica che si riscontra nelle due ripartizioni territoriali.

Il prospetto 4 mette in luce le spese medie mensili delle famiglie a seconda della condizione professionale della persona di riferimento. Le famiglie con referente in condizione non professionale presentano le spese più basse con 2.437.239 lire mensili, pari al 79,1% della spesa media mensile totale.

Quando la persona di riferimento è in condizione professionale, si osserva una notevole variabilità del livello di spesa in relazione alla posizione. Infatti le famiglie di "imprenditori e liberi professionisti" e di "dirigenti e impiegati" hanno le spese più elevate, rispettivamente pari a 4.806.023 e 3.787.189 lire, mentre le famiglie di "operai e assimilati" registrano una spesa di 3.008.021 lire.

Anche riguardo alla composizione della spesa si rilevano differenze notevoli al variare della posizione del referente. Le famiglie di imprenditori e liberi professionisti presentano l'incidenza più bassa per i consumi alimentari (16,5%), mentre il valore più elevato, per la stessa categoria, riguarda le famiglie di operai e assimilati (23,8%). Si ricorda, a questo proposito, che l'incidenza della spesa alimentare sul totale è considerata un indice, sia pure grezzo, del livello di benessere: più bassa è tale inci-

denza, più la famiglia può disporre di superiori mezzi economici da destinare ai consumi non di prima necessità.

Dal prospetto 5 si osserva come la spesa media mensile aumenti all'aumentare della dimensione familiare, raggiungendo il massimo con 3.916.857 lire per le famiglie con 5 o più componenti.

Tale aumento è influenzato soprattutto dalle spese per generi alimentari, in quanto per i consumi non alimentari a partire dalle famiglie con 4 componenti si registra una diminuzione del valore medio; ciò è imputabile sia ad economie di scala, sia al fatto che le famiglie più numerose si trovano spesso a dover contenere le spese per generi voluttuari (ricreazione e spettacoli, trasporti, ecc).

Se si prende in considerazione l'età della persona di riferimento (cfr. prospetto 6), si nota come le famiglie con referenti più giovani, disponendo dei redditi più bassi, tendano a spendere meno delle altre famiglie attestandosi su livelli di consumo (mediamente 2.250.461 lire al mese) molto vicini alle famiglie il cui referente ha più di 65 anni. Nelle famiglie con persona di riferimento in età centrali (da 35 a 54 anni) viene posta una maggior cura per la casa, in quanto si registra un aumento di tutte le spese ad essa connesse.

Quando l'età del referente è tra i 45 e i 54 anni, la famiglia incontra un crescente benessere, da attribuire sia al maggior livello di entrate, dovuto all'elevata evoluzione in

**Prospetto 6 – Spesa media mensile familiare secondo l'età della persona di riferimento – Anno 1994**  
(lire)

GRUPPI E CATEGORIE DI CONSUMO	Fino a 24	Da 25 a 34	Da 35 a 44	Da 45 a 54	Da 55 a 64	65 e oltre	TOTALE
<b>SPESA TOTALE</b>	<b>2.250.461</b>	<b>3.006.648</b>	<b>3.537.413</b>	<b>3.817.452</b>	<b>3.240.022</b>	<b>2.166.450</b>	<b>3.080.653</b>
<b>GENERI ALIMENTARI E BEVANDE</b>	<b>491.215</b>	<b>587.684</b>	<b>743.780</b>	<b>800.346</b>	<b>717.945</b>	<b>525.265</b>	<b>668.285</b>
<b>CONSUMI NON ALIMENTARI</b>	<b>1.759.246</b>	<b>2.418.964</b>	<b>2.793.633</b>	<b>3.017.106</b>	<b>2.522.077</b>	<b>1.641.185</b>	<b>2.412.368</b>
Pane e cereali	81.550	98.819	125.855	131.005	114.459	83.189	109.171
Carne	121.567	148.887	195.659	216.289	191.536	133.727	175.468
Pesce	37.438	41.008	54.300	56.451	49.345	35.646	46.827
Latte, formaggi e uova	76.320	92.240	110.728	112.609	99.423	76.413	96.856
Olii e grassi	24.154	28.046	35.620	41.128	40.814	30.915	35.397
Patate, legumi, frutta e ortaggi	71.204	82.271	106.371	120.646	109.014	82.755	99.938
Zucchero, caffè, the ed altri generi alimentari	36.230	40.664	49.920	51.513	47.204	36.187	59.971
Bevande	42.752	55.749	65.326	70.705	66.151	46.433	59.971
Tabacco	48.456	45.337	48.869	51.377	39.076	18.263	38.569
Vestiaro e calzature	148.659	229.153	267.917	279.488	220.291	124.425	215.570
Abitazione	450.819	536.559	629.922	680.145	634.299	533.931	601.264
Combustibili ed energia elettrica	103.153	130.361	157.851	167.535	160.078	130.433	148.792
Arredamenti, elettrod. e servizi per la casa	116.302	204.238	230.412	218.984	208.376	131.304	192.302
Servizi sanitari e spese per la salute	40.649	68.711	89.907	102.446	106.724	87.792	92.069
Trasporti e comunicazioni	396.382	580.206	613.194	683.247	523.183	234.554	499.275
Ricreazione, spettacoli e cultura	147.960	217.504	271.747	265.687	190.136	106.376	201.273
Altri beni e servizi	306.865	406.896	483.815	568.198	439.914	274.106	423.254

**Prospetto 7 – Distribuzione della spesa media mensile trimestrale di beni e servizi ad elevata stagionalità – Anno 1994 (lire)**

BENI E SERVIZI	TRIMESTRI				MEDIA ANNUALE
	I	II	III	IV	
Carne suina	49.552	39.268	36.108	53.030	44.490
Carne ovina	6.313	8.386	4.163	8.223	6.772
Olio d'oliva	76.406	69.448	65.383	82.496	73.434
Patate	17.950	19.723	17.989	21.257	19.230
Pomodori freschi	17.774	30.032	34.141	16.634	24.645
Pomodori in scatola	14.426	13.324	11.296	15.154	13.550
Frutta fresca	64.501	109.199	124.717	86.980	96.353
Agrumi	64.217	36.180	16.496	55.837	43.181
Acqua minerale	50.622	54.801	60.288	52.856	54.642
Birra	10.637	18.504	25.177	12.818	16.784
Gelati consumati in casa	10.859	31.579	41.285	11.817	23.885
Articoli confezionati	142.285	139.147	110.726	219.950	153.039
Kerosene e combustibili	35.451	15.510	21.226	57.220	32.355
Carbone e legna	21.377	14.345	24.207	38.845	24.696
Libri	45.286	44.201	110.763	80.558	70.207
Alberghi, pensioni e simili	371.019	431.386	685.704	409.167	474.325
Gite, viaggi turistici	18.503	32.346	66.229	15.054	33.033
Giocattoli	37.316	30.484	31.178	86.365	46.343

carriera sia all'apporto economico dei figli che cominciano ad essere autosufficienti: per questi motivi il livello dei consumi raggiunge la punta massima (3.817.452 lire mensili).

Per le famiglie il cui referente ha più di 65 anni si verifica una brusca riduzione dei consumi (2.166.450 lire mensili) e la classe si differenzia nettamente dalle altre. Il bilancio familiare della categoria presenta la massima percentuale di spese destinata alla casa (24,6%), alla salute (4,0%) e all'alimentazione (24,2%), indizio, quest'ultimo, di un ridotto potere economico conseguente ad una minore ampiezza demografica o

all'ingresso nel sistema pensionistico. Contemporaneamente, si osserva una contrazione delle spese per "ricreazione, spettacoli, istruzione e cultura" (4,9%), "vestiario e calzature" (5,7%) e "trasporti e comunicazioni" (10,8%).

Poiché l'indagine viene eseguita continuamente nell'intero anno, essa consente d'osservare l'andamento stagionale dei consumi con riferimento all'intervallo trimestrale.

Nel prospetto 7 vengono riportate alcune spese familiari trimestrali ad elevata stagionalità. Per numerosi generi alimentari la stagionalità è meno accentuata rispetto al

**Prospetto 8 – Incidenza dei capitoli di spesa sulla spesa totale per tipologia di famiglia (totale spese = 100) – Anno 1994**

TIPOLOGIA DI FAMIGLIE	CAPITOLI DI SPESA							
	Alimentari e bevande	Abbigliamento e calzature	Spese per abitazione ed energia	Arredamento e articoli per la casa	Spese sanitarie	Trasporti e comunicazioni	Ricreazione, spettacoli e cultura	Altre spese
Persona sola <35 anni	13,7	7,9	24,1	6,5	1,3	20,5	8,4	17,6
Persona sola 35+64 anni	17,0	7,0	29,9	5,6	3,0	14,4	6,0	17,1
Persona sola >65 anni	23,1	5,0	37,1	6,0	4,7	5,8	4,5	13,8
Coppia senza figli con p.r. <35 a.	16,9	7,2	23,0	6,6	2,1	20,4	7,4	16,4
Coppia senza figli con p.r. 35+64 a.	20,5	6,5	25,4	7,1	3,5	17,9	5,1	14,0
Coppia senza figli con p.r. >65 a.	25,1	5,7	31,2	6,4	4,2	10,9	4,1	12,4
Coppia con 1 figlio	20,9	7,2	22,7	6,4	2,9	17,8	6,8	15,3
Coppia con 2 figli	22,0	7,6	21,6	6,2	2,6	17,2	7,5	15,3
Coppia con 3 o più figli	24,3	7,6	20,5	6,3	2,4	16,6	6,8	15,5
Monogenitore con almeno un figlio minorenni	21,9	7,5	25,4	5,5	3,3	14,1	8,0	14,3
Monogenitore con figli maggiorenni	22,0	6,6	25,8	5,7	3,1	16,0	6,2	14,6
Altre tipologie	23,0	6,6	23,4	6,2	3,0	17,0	6,4	14,4
<b>TOTALE FAMIGLIE</b>	<b>21,7</b>	<b>7,0</b>	<b>24,4</b>	<b>6,2</b>	<b>3,0</b>	<b>16,2</b>	<b>6,5</b>	<b>15,0</b>

P.R. = Persona di riferimento

passato (per le accresciute possibilità di magazzinaggio di derrate alimentari, per l'aumento delle importazioni da Paesi che presentano campagne alimentari differite rispetto alle latitudini del nostro Paese da fattori climatici, dalla serricoltura, ecc.): ciò nonostante, il loro consumo mostra ancora spiccata tendenza a concentrarsi in determinati periodi dell'anno.

### Consumi secondo alcune caratteristiche demografiche e sociali delle famiglie

Per poter meglio analizzare la relazione tra abitudini di consumo e composizione familiare, i dati sono stati aggregati secondo 12 tipologie familiari, individuate in base alle caratteristiche demografiche dei componenti (cfr. prospetto 8).

All'interno di gruppi di famiglie caratterizzate dalla stessa dimensione, infatti, il fenomeno consumo può assumere aspetti estremamente differenziati (ad esempio, nelle famiglie unipersonali tra il giovane "single" e l'anziano pensionato).

Le famiglie più giovani (unipersonali e coppie con referente minore di 35 anni) destinano circa il 20% delle loro spese ai trasporti e comunicazioni e circa il 17% alle spese varie (in tale voce sono compresi anche i pasti e le consumazioni fuori casa). Per contro le famiglie più anziane (unipersonali e coppie con referente maggiore di 65 anni) presentano oltre il 4% di spese sanitarie, oltre il 23% di spese per generi alimentari a cui fa riscontro una contrazione per le spese "voluttuarie".

La coppia senza figli con referente in età 35÷64 anni dedica particolare cura all'arredamento per la casa (7,1%) e riduce le spese varie (14%) e quelle per ricreazione,

spettacoli e cultura (5,1%).

L'evoluzione naturale della coppia si realizza con l'avvento dei figli che modificano la struttura dei consumi, indipendentemente dalla loro età. Si destina una quota maggiore dei consumi agli alimentari (dal 21% al 24%), mentre si verifica una riduzione delle spese destinate agli svaghi e alle spese extra domestiche in genere.

Il comportamento di consumo della tipologia di famiglie monogenitore con figli, viene influenzato dall'età dei figli per quanto riguarda abbigliamento, spese sanitarie, trasporti e comunicazioni, ricreazione, spettacoli e cultura.

### Beni durevoli di consumo

L'indagine BF, oltre alle spese d'acquisto di beni durevoli ne valuta anche il loro possesso da parte della famiglia. Tale informazione è utile per lo studio dell'analisi della domanda, del comportamento del consumatore, per la comparazione del livello e degli standard di vita delle famiglie dal punto di vista temporale e spaziale. Nel prospetto 9 è riportato il possesso da parte delle famiglie dei principali beni durevoli: sono esclusi alcuni articoli che, pur rientrando tra i beni durevoli (mobili, bigiotteria, gioielli, ecc.), presentano valori estremamente eterogenei per cui il loro possesso, in termini quantitativi, risulta poco significativo.

Dai prospetti che seguono si rileva che per alcuni elettrodomestici si è pressoché raggiunta la saturazione del mercato ed il loro acquisto è prevalentemente dovuto alla loro sostituzione per obsolescenza o miglioramento qualitativo. Tale è il caso del frigorifero (ormai posseduto dal 97% delle famiglie), del televisore (96%) e della lava-

**Prospetto 9 – Famiglie secondo il possesso di alcuni beni durevoli e la ripartizione territoriale – Anno 1994 (percentuale di possesso rispetto al totale delle famiglie)**

BENI DUREVOLI E SERVIZI	Italia settentrionale	Italia centrale	Italia meridionale e insulare	ITALIA
Frigorifero	97,9	97,4	97,4	97,6
Lavatrice	94,5	93,6	90,6	93,1
Lavastoviglie	26,9	25,5	13,5	22,2
Televisione	96,9	95,4	96,8	96,6
Macchina per scrivere	19,3	17,3	13,1	16,9
Videoregistratore	47,4	51,8	38,2	45,2
Personal computer	11,8	11,6	8,3	10,6
Autovettura	79,5	79,5	75,8	78,3
– solo una	50,2	49,2	59,4	53
– più di una	29,3	30,3	16,4	25,3
Moto, scooter, ciclomotore	26,2	28,2	17,6	23,8



**Grafico 2 - Percentuale di famiglie secondo il possesso di alcuni beni durevoli**

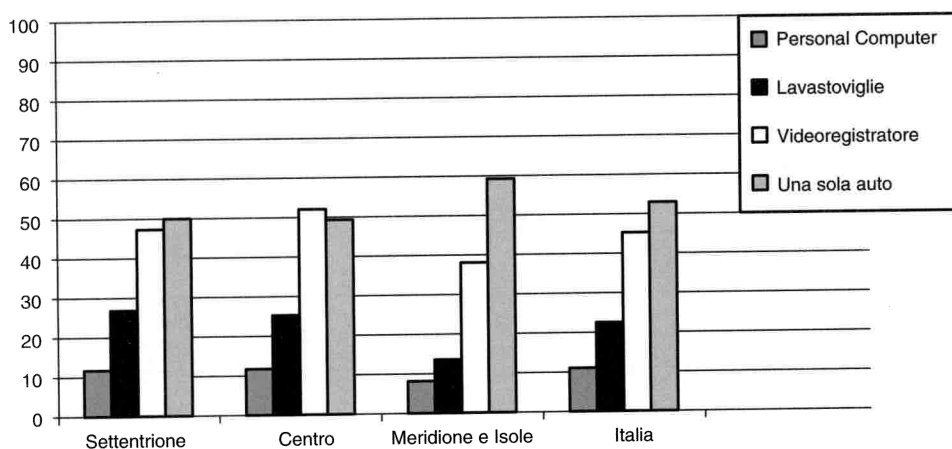

trice (93,1%). Emergono altresì difformità territoriali nel possesso dei beni: mentre per alcuni è trascurabile, per altri vi sono sensibili differenze.

Per altri beni durevoli ancora non si può parlare di diffusione totale in quanto solo una parte limitata delle famiglie dichiara di possederli. In particolare, a livello nazionale il possesso della lavastoviglie è del 22,2%, quello del videoregistratore del 45,2%, con notevoli oscillazioni a livello territoriale (come si osserva dal grafico 2).

Se si analizza il possesso dei beni du-

revoli secondo la condizione professionale della persona di riferimento (prospetto 10), si nota che la macchina da scrivere ed il personal computer raggiungono la massima punta del possesso nelle famiglie di imprenditori e liberi professionisti o dirigenti e impiegati, con percentuali rispettivamente del 33,2% e 27,4% per la macchina da scrivere e del 28,1% e 21,3% per il personal computer, valori nettamente superiori alla media nazionale che si attesta rispettivamente al 16,9% e al 10,6% circa.

**Prospetto 10 - Famiglie secondo il possesso di alcuni beni durevoli e la condizione professionale della persona di riferimento - Anno 1994 (percentuali di possesso rispetto al totale delle famiglie)**

GRUPPI E CATEGORIE DI CONSUMO	PERSONA DI RIFERIMENTO IN CONDIZIONE PROFESSIONALE					Persona di riferimento in condizione non professionale	TOTALE
	Imprenditori e professionisti	Lavoratori in proprio	Dirigenti e impiegati	Operai e assimilati	Totale		
Frigorifero	98,2	97,7	97,5	97,4	97,6	97,7	97,6
Lavatrice	95,0	95,3	94,8	93,9	94,6	91,0	93,1
Lavastoviglie	54,5	30,2	34,9	15,8	28,7	13,3	22,2
Televisore	96,5	96,8	96,0	96,7	96,4	96,7	96,6
Macchina per scrivere	33,2	20,2	27,4	12,5	21,1	11,2	16,9
Videoregistratore	73,6	60,1	69,0	50,9	61,1	23,5	45,2
Personal computer	28,1	12,2	21,3	7,9	15,2	4,3	10,6
Autovettura	96,2	95,5	95,8	93,6	95,0	55,5	78,3
- solo una	47,6	59,6	60,3	66,4	61,3	41,7	53,0
- più di una	48,6	35,8	35,4	27,3	33,7	13,8	25,3
Moto, scooter, ciclomotore	28,3	32,6	27,0	30,5	29,5	16,0	23,8

**Prospetto 11 – Composizione percentuale delle famiglie secondo il titolo di godimento dell'abitazione negli ultimi anni**

ANNI	Affitto e subaffitto	Proprietà ed altro titolo	TOTALE
1978	41,7	58,3	100,0
1979	40,6	59,4	100,0
1980	39,3	60,7	100,0
1981	38,1	61,9	100,0
1982	37,2	62,8	100,0
1983	34,8	65,2	100,0
1984	34,3	65,7	100,0
1985	32,2	67,8	100,0
1986	31,0	69,0	100,0
1987	29,9	70,1	100,0
1988	28,5	71,5	100,0
1989	27,0	73,0	100,0
1990	25,6	74,4	100,0
1991	25,3	74,7	100,0
1992	24,6	75,4	100,0
1993	24,5	75,5	100,0
1994	22,8	77,1	100,0

**Condizioni abitative**

Particolare importanza assumono le notizie sulle abitazioni occupate dalle famiglie che, tra l'altro, costituiscono oggetto di apposita pubblicazione. Nel presente paragrafo il campo d'osservazione integra il quadro di riferimento dell'abitazione analizzando il titolo di godimento dell'abitazione e i principali servizi domestici. Dal prospetto 11 si evince che, anche se in un contesto economico poco favorevole, nel periodo osservato le famiglie hanno continuato ad

accedere alla proprietà dell'abitazione: il contingente di famiglie in affitto del 1978 (41,7) si è ridotto al 22,8% nel 1994. La massima variazione percentuale (+2,4 punti) si è verificata tra gli anni 1982 e 1983.

Nel grafico 3 è possibile cogliere con chiarezza la forbice determinatasi, a partire dagli anni '80, fra le percentuali delle abitazioni in affitto e in proprietà.

Nel prospetto 12 sono riportati alcuni dati riguardanti i fitti reali e figurativi secondo il titolo di godimento delle abitazioni analizzati per varie modalità: tali dati integrano

**Grafico 3 - Percentuale di famiglie secondo il titolo di godimento dell'abitazione negli ultimi anni**

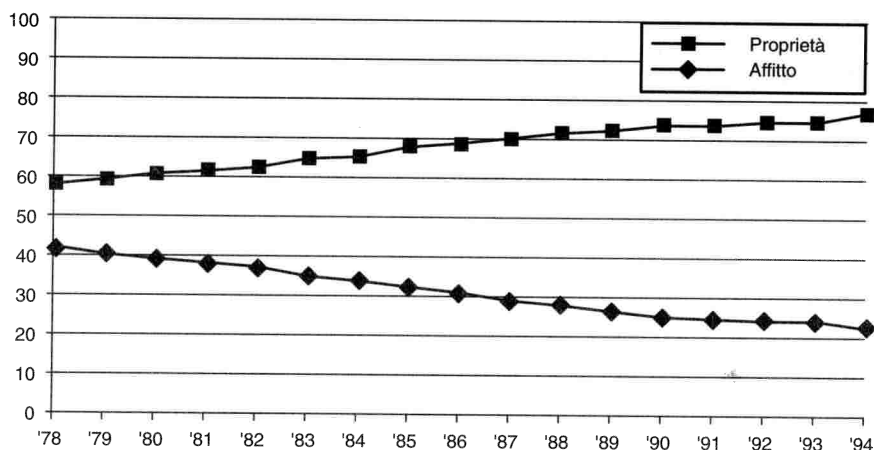

**Prospetto 12 – Famiglie per titolo di godimento e canone dell'abitazione principale secondo varie modalità – Anno 1994**

MODALITÀ	AFFITTO E SUBAFFITTO		PROPRIETÀ E ALTRO TITOLO	
	N. famiglie (in migliaia)	Canone medio mensile (in lire)	N. famiglie (in migliaia)	Canone figurativo medio mensile (in lire)
ITALIA	4.571	326.865	15.434	473.736
RIPARTIZIONI TERRITORIALI				
Italia settentrionale	2.303	347.048	7.224	519.970
Italia centrale	804	338.646	3.074	524.731
Italia meridionale e insulare	1.464	288.645	5.135	378.169
TIPO DI COMUNE				
Comuni capoluogo o di oltre 50.000 abitanti	2.331	346.882	5.207	563.385
Altri comuni	2.240	306.043	10.227	428.097
TIPO DI ABITAZIONE				
Villino, abitazione signorile	254	533.862	1.727	665.094
Civile, economica e popolare	4.214	316.339	12.899	458.413
Rurale	103	247.881	807	309.160
PERSONA DI RIFERIMENTO				
IN CONDIZIONE PROFESSIONALE	2.847	358.389	8.710	508.963
INDIPENDENTI	578	398.616	2.700	539.965
Imprenditori e liberi professionisti	136	487.931	807	629.731
Lavoratori in proprio	442	371.107	1.893	501.704
DIPENDENTI	2.269	348.134	6.010	495.034
Dirigenti e impiegati	993	405.894	3.142	555.336
Operai e assimilati	1.276	303.170	2.868	428.986
IN CONDIZIONE NON PROFESSIONALE	1.724	274.810	6.724	428.099

quelli pubblicati nelle tavole analitiche del presente volume dove la spesa per "affitto e subaffitto" è riferita alla totalità delle famiglie italiane e non alle sole famiglie in affitto; lo stesso dicasi per il "canone figurativo".

Poiché l'unità di rilevazione è la famiglia risultano escluse dal campo di osservazione le abitazioni non occupate e le abitazioni secondarie (seconde case); sono altresì esclusi dal prospetto gli altri tipi di alloggio (abitazioni improprie) sottostimati dall'indagine in quanto occupati quasi esclusivamente da famiglie non residenti e, poiché il campione è formato esclusivamente da quelle residenti, risulta poco probabile che all'indagine possano partecipare famiglie viventi in tali alloggi.

Per quanto riguarda i principali servizi installati nelle abitazioni, i caratteri presi in considerazione riguardano la ripartizione territoriale di residenza e la condizione socio-economica della persona di riferimento. Dai prospetti 13 e 14 risulta che l'acqua potabile, l'elettricità e altri servizi essenziali delle abitazioni sono indipendenti dalla categoria socio-professionale e da altri caratteri rientrando in uno standard di servizi ormai

acquisiti nella generalità dei casi in una percentuale che supera il 98%.

Il bagno e il gabinetto, sono servizi standard degli alloggi con una percentuale che va dal 99,0% al 99,9%, mentre la disponibilità di acqua calda nell'abitazione ha raggiunto solo il 98,1%. Se la quasi totalità delle famiglie dispone di elettricità (98,6%), per quanto riguarda il telefono l'Italia centrale presenta il massimo tasso di utenza (93,7%), mentre al sud solo il 78,5% delle famiglie è fornito di tale servizio. Sempre con riferimento al possesso di telefono le famiglie di operai con l'86,1% si collocano al di sotto della media nazionale (pari all'88,6%), mentre gli "imprenditori e liberi professionisti" e "dirigenti e impiegati" rispettivamente con il 93,9% e il 93,6% si collocano al di sopra di tale media: ciò non è necessariamente imputabile al fattore reddito perché risulta che le famiglie residenti in piccoli centri o in case sparse pur presentando un tasso di utenza inferiore a quello medio, hanno un reddito pari a quello di altre famiglie che vivono in centri maggiori e che dispongono di tale servizio.

Quanto al riscaldamento nella ripartizione settentrionale esso è presente nel 98,9%

**Prospetto 13 – Famiglie secondo alcune caratteristiche abitative per ripartizione territoriale – Anno 1994 (percentuale rispetto al totale delle famiglie)**

SERVIZI	RIPARTIZIONI			ITALIA
	Italia settentrionale	Italia centrale	Italia meridionale	
Abitazioni in affitto	24,2	20,7	22,2	22,8
Abitazioni in proprietà o altro titolo	75,8	79,2	77,8	77,1
N. medio di stanze	4,1	4,2	4,0	4,1
Possesso del telefono	93,5	93,7	78,5	88,6
Energia elettrica	98,2	98,7	99,2	98,6
Acqua potabile	99,8	98,5	97,4	98,7
Acqua calda	98,2	98,5	97,8	98,1
Bagno	99,0	98,9	96,7	98,2
Gabinetto nell'abitazione	99,6	99,8	99,6	99,6
Riscaldamento centrale	36,5	29,7	13,9	27,7
Riscaldamento autonomo	54,5	58,9	38,7	50,1
Riscaldamento con apparecchi singoli	7,9	8,2	25,2	13,6
Autorimessa	58,4	44,9	33,8	47,7

delle abitazioni mentre nel Mezzogiorno arriva quasi al 77,8%; diminuisce la percentuale di famiglie che usano il riscaldamento con "apparecchi singoli e stufe" che viene ormai utilizzato solo dal 13,6% delle famiglie. Sempre relativamente al riscaldamento, le famiglie di "lavoratori dipendenti" presentano percentuali dissimili tra loro: infatti le abitazioni degli "impiegati" sono fornite di tale servizio nel 94,5% dei casi, percentuale al di sopra della media nazionale (91,4%) e quelle degli "operai" al di sotto con l'89,4%. Il 47,7% delle famiglie dispone di un'autorimessa: ma, mentre al nord la percentuale è del 58,4%, al sud arriva appena al 33,8%.

**Consumi secondo classi di reddito**

Dalla Tavola 2.6 alla 2.11 della Parte II

del presente volume è possibile valutare come si distribuisce il consumo al variare del livello della spesa familiare.

Ad integrazione dei suddetti schemi, nel prospetto 15 si riporta la distribuzione dei consumi in funzione del reddito familiare.

Una prima osservazione è che al crescere del reddito varia considerevolmente il peso dei generi alimentari, secondo l'assunto di Engel in base al quale all'aumentare del benessere economico si ha una contrazione percentuale delle spese destinate a soddisfare i bisogni primari, mentre aumentano le spese destinate agli aspetti qualitativi dei consumi non alimentari. Al riguardo, basti osservare che le famiglie meno abbienti destinano il 34,7% della spesa agli acquisti di generi alimentari e bevande, mentre quelle più agiate riservano alle stesse solo il

**Prospetto 14 – Famiglie secondo alcune caratteristiche abitative distinte in base alla condizione professionale della persona di riferimento – Anno 1994 (percentuale rispetto al totale delle famiglie)**

GRUPPI E CATEGORIE DI CONSUMO	PERSONA DI RIFERIMENTO IN CONDIZIONE PROFESSIONALE					Totale	Persona di riferimento in condizione non professionale	TOTALE
	Imprenditori e liberi professionisti	Lavoratori in proprio	Dirigenti e impiegati	Operai e assimilati				
Abitazione in affitto	14,4	18,9	24,0	30,8	24,6	20,4	22,8	
Abitazione in proprietà o altro titolo	85,6	81,1	76,0	69,2	75,4	79,6	77,2	
N. medio di stanze	4,9	4,5	4,2	4,0	4,3	3,9	4,1	
Possesso del telefono	93,9	90,9	93,6	86,1	90,4	86,1	88,6	
Energia elettrica	98,4	98,9	98,5	98,5	98,6	98,7	98,6	
Acqua potabile	98,7	98,5	99,2	98,7	98,8	98,6	98,7	
Acqua calda	99,7	98,6	99,6	98,5	99,0	96,9	98,1	
Bagno	99,9	99,4	99,8	98,8	99,4	96,7	98,2	
Gabinetto nell'abitazione	99,9	99,7	100,0	99,7	99,8	99,3	99,6	
Riscaldamento centrale	32,3	22,9	33,1	23,6	27,6	28,0	27,7	
Riscaldamento autonomo	58,6	56,4	54,6	50,2	53,7	45,3	50,1	
Riscaldamento con apparecchi singoli	6,2	12,5	6,8	15,6	11,1	17,1	13,6	
Autorimessa	66,8	58,3	53,8	47,7	53,6	39,6	47,7	

19,0%; andamento analogo si verifica per l' "abitazione e combustibili" che passa dal 37,3% del primo gruppo di famiglie al 22,3% di quelle a reddito più alto. Un altro risultato che rientra negli standard osservati dagli economisti è la diversificazione delle spese del capitolo "trasporti e comunicazioni": si passa da una quota del 4,1% per le famiglie che dispongono di minor reddito al 17,9% per le famiglie più agiate.

## CARATTERISTICHE METODOLOGICHE E TECNICA DI RILEVAZIONE

### Disegno di campionamento

La rilevazione si basa su un disegno di campionamento di tipo complesso: in ciascuna regione geografica vengono definiti due domini territoriali, nei quali si applicano due diverse strategie campionarie:

a) Per il dominio territoriale costituito da Comuni capoluogo di provincia o con più di 50.000 abitanti, definiti Comuni di gruppo 1 o autorappresentativi (AR), viene adottato un campionamento ad uno stadio stratificato, in cui ogni comune costituisce strato a sé. Le unità di campionamento sono costituite dalle famiglie anagrafiche, selezionate senza reimmissione e probabilità uguali.

b) Per il dominio territoriale rappresentato dai rimanenti comuni, definiti Comuni di

gruppo 2 o non autorappresentativi (NAR), è utilizzato un campionamento a due stadi stratificato. Le unità di primo stadio sono costituite dai Comuni, stratificati in base all'ampiezza demografica, alla zona altimetrica ed all'attività economica prevalente, per un totale di 135 strati. In ogni strato vengono selezionati tre Comuni con probabilità proporzionale alla dimensione demografica. Le unità di secondo stadio sono costituite dalle famiglie anagrafiche.

Nel Prospetto 16 è riportata la distribuzione dei Comuni e delle famiglie, nell'universo e nel campione, ed il tasso di campionamento delle famiglie secondo le regioni italiane.

I Comuni AR, (circa 150) partecipano alla rilevazione tutti i mesi dell'anno. I Comuni NAR, (estratti, circa 400), invece vi partecipano suddivisi in tre sottogruppi:

– i Comuni del primo sottogruppo effettuano l'indagine nel primo mese di ciascun trimestre (gennaio, aprile, luglio, ottobre);

– quelli del secondo sottogruppo nel secondo mese (febbraio, maggio, agosto, novembre);

– i Comuni del terzo sottogruppo nell'ultimo mese (marzo, giugno, settembre, dicembre).

Riepilogando, ogni mese partecipano all'indagine 285 Comuni di cui 150 AR (sempre gli stessi) e 135 NAR (che variano da un mese all'altro nell'ambito di un trimestre).

**Prospetto 15 – Distribuzione della spesa media mensile familiare per classi di reddito – Anno 1994**  
(lire)

GRUPPI E CATEGORIE DI CONSUMO	CLASSI DI REDDITO						TOTALE
	Fino a 1.000.000	Da 1.000.001 a 1.500.000	Da 1.500.001 a 2.000.000	Da 2.000.001 a 2.500.000	Da 2.500.001 a 3.000.000	Oltre 3.000.000	
<b>SPESA TOTALE</b>	<b>719.799</b>	<b>1.086.578</b>	<b>1.566.066</b>	<b>2.009.215</b>	<b>2.455.598</b>	<b>4.430.275</b>	<b>3.080.653</b>
<b>GENERI ALIMENTARI E BEVANDE</b>	<b>250.185</b>	<b>347.368</b>	<b>469.306</b>	<b>551.495</b>	<b>641.311</b>	<b>844.162</b>	<b>668.285</b>
<b>CONSUMI NON ALIMENTARI</b>	<b>469.614</b>	<b>739.210</b>	<b>1.096.760</b>	<b>1.457.720</b>	<b>1.814.287</b>	<b>3.586.113</b>	<b>2.412.368</b>
Pane e cereali	45.579	60.311	78.716	92.749	105.754	135.476	109.171
Carne	61.400	87.079	122.248	144.831	171.105	222.253	175.468
Pesce	14.100	22.108	32.873	39.600	45.530	59.381	46.827
Latte, formaggi e uova	41.860	54.830	71.400	81.352	94.199	119.598	96.856
Olii e grassi	14.537	20.083	26.849	29.776	33.348	43.834	35.397
Patate, legumi, frutta e ortaggi	39.065	53.204	69.478	81.528	93.054	127.014	99.938
Zucchero, caffè, ed altri generi alimentari	17.930	24.777	31.429	36.591	42.680	56.141	44.657
Bevande	15.714	24.976	36.313	45.069	55.641	80.466	59.971
Tabacco	5.779	14.042	24.374	31.269	38.019	50.955	38.569
Vestiaro e calzature	29.072	51.756	86.661	116.916	154.209	332.452	215.570
Abitazione	211.241	295.847	381.879	463.959	532.580	793.002	601.264
Combustibili ed energia elettrica	56.900	76.208	96.136	113.312	129.163	196.019	148.792
Arredamenti, elettrod. e servizi per la casa	35.823	52.742	78.772	108.495	137.205	293.055	192.302
Servizi sanitari e spese per la salute	28.550	38.227	44.238	55.922	61.474	135.697	92.069
Trasporti e comunicazioni	29.477	83.407	173.118	263.594	344.145	791.147	499.275
Ricreazione, spettacolo e cultura	19.781	38.952	62.131	91.906	134.816	323.873	201.273
Altri beni e servizi	52.992	88.030	149.451	212.348	282.676	669.912	423.254

**Prospetto 16 – Distribuzione dei Comuni e delle famiglie per regione – Anno 1994**

REGIONI	Comuni		Famiglie		Tasso di Campionamento
	Universo	Campione	Universo	Campione	
Piemonte	1.209	42	1.711.602	2.701	0,2
Valle d'Aosta	74	13	48.911	877	1,8
Lombardia	1.546	55	3.302.415	3.248	0,1
Bolzano	116	13	149.006	931	0,6
Trento	223	16	171.726	1.015	0,6
Veneto	582	32	1.511.409	1.732	0,1
Friuli – Venezia Giulia	219	13	465.692	1.038	0,2
Liguria	235	20	688.076	1.692	0,2
Emilia – Romagna	341	37	1.487.911	1.965	0,1
Toscana	287	34	1.264.721	2.324	0,2
Umbria	92	15	281.997	1.021	0,4
Marche	246	20	490.906	1.425	0,3
Lazio	379	26	1.843.142	2.372	0,1
Abruzzo	305	19	427.422	920	0,2
Molise	136	20	116.684	1.080	0,9
Campania	551	44	1.701.640	2.337	0,1
Puglia	258	34	1.279.992	1.966	0,2
Basilicata	131	14	202.947	879	0,4
Calabria	409	26	674.036	1.174	0,2
Sicilia	390	37	1.675.511	2.323	0,1
Sardegna	376	20	524.139	908	0,2
<b>Italia</b>	<b>8.105</b>	<b>550</b>	<b>20.019.885</b>	<b>33.928</b>	<b>0,2</b>

La determinazione del numero delle famiglie campione, pari a circa 3.384 famiglie in ciascun mese per un totale di 39.168 unità l'anno, è stata effettuata in modo da garantire l'attendibilità delle principali stime pubblicate, il cui livello territoriale minimo è rappresentato dalla regione.

L'indagine è condotta su campioni di famiglie indipendenti in quanto per ogni Comune AR si seleziona un campione di famiglie che viene successivamente suddiviso in 12 gruppi, ciascuno dei quali effettua l'indagine in un mese dell'anno. Per ogni Comune NAR si procede all'estrazione di un campione di famiglie che, invece, viene suddiviso in quattro gruppi che partecipano all'indagine nei 4 mesi nei quali il Comune stesso deve svolgere l'indagine.

Ciascuno di tali gruppi di famiglie viene a sua volta suddiviso in tre sub-gruppi: le famiglie del primo sub-gruppo eseguono l'indagine nella prima decade del mese, quelle del secondo sub-gruppo nella seconda decade e quelle del terzo nell'ultima decade del mese.

### Tecnica di rilevazione

L'indagine è basata su tre diversi questionari:

– il libretto degli acquisti, sul quale la famiglia campione annota giornalmente, per un periodo di dieci giorni, le spese e le

quantità acquistate di generi alimentari (pane, pasta, carne, ecc.) e le spese sostenute per beni e servizi correnti (giornali, tabacco, biglietti autobus, ecc.);

– il taccuino degli autoconsumi, sul quale la famiglia riporta giornalmente, sempre per una decade, le quantità consumate e la stima dei rispettivi costi di generi alimentari autoprodotti;

– il riepilogo delle spese, compilato dal rilevatore mediante intervista diretta alla famiglia alla fine del mese di rilevazione, contenente le informazioni socio-demografiche della famiglia e le principali spese sostenute dalla medesima per beni e servizi vari e per l'acquisto di beni durevoli.

Le operazioni di rilevazione sono affidate agli Uffici di Statistica dei Comuni che provvedono alla estrazione delle famiglie campione, al reclutamento degli intervistatori ed alla spedizione di lettere di preavviso, a firma del Presidente dell'Istat, per agevolare la collaborazione delle famiglie stesse.

In pratica l'intervistatore contatta la famiglia, illustra gli scopi dell'indagine e consegna il libretto degli acquisti, fornendo le opportune spiegazioni per la compilazione; inoltre, accertata la possibilità di consumo di generi alimentari autoprodotti, consegna ed illustra anche il taccuino degli autoconsumi. Nei primi giorni del mese successivo a quello di rilevazione (ad esempio se la famiglia ha registrato le spese giornaliere

dal 11 al 20 aprile, nei primi giorni di maggio) l'intervistatore torna dalla famiglia, controlla e ritira il libretto degli acquisti, con l'eventuale taccuino degli autoconsumi compilato, e conduce l'intervista finale relativa alle restanti spese sostenute nel mese (nell'esempio ad aprile) e per alcune spese rilevanti sostenute negli ultimi tre mesi (nell'esempio febbraio, marzo ed aprile).

Ciascuna famiglia registra le spese per una sola decade nel mese e sostiene una sola intervista finale, senza essere più contattata nel tempo.

In caso di impossibilità della famiglia a partecipare all'indagine (rifiuto, irreperibilità, momentanea assenza, ecc.) si procede alla sostituzione con una famiglia che abbia caratteristiche socio-demografiche simili.

### Revisione e spoglio dei dati

I questionari compilati vengono trasmessi mensilmente all'ISTAT, presso il quale sono sottoposti ad una revisione manuale al fine di eliminare errori ed omissioni; dopo la registrazione su nastro magnetico vengono effettuati i controlli e le correzioni automatiche che si avvalgono di "griglie di compatibilità" predisposte sulla base di schemi logici precostituiti. Tali procedure informatiche permettono di correggere gli errori di registrazione e controllano le singole variabili e le loro interrelazioni. La presenza di casi anomali viene segnalata affinché sia verificata e modificata in maniera interattiva.

### Costruzione delle stime

La costruzione delle stime è basata su un processo di post-stratificazione delle famiglie per numero di componenti, variabile strettamente correlata con il livello delle spese sostenute dalla famiglia per consumi. Quindi per il riporto all'universo (che viene eseguito trimestralmente in ciascun strato nell'ambito regionale) si utilizzano dei coefficienti ottenuti in due fasi successive. Nella prima fase, per lo strato "i-esimo" della regione "j-esima", viene determinato il coefficiente "C<sub>ij</sub>" derivato dal rapporto:

$$C_{ij} = \frac{P_{ij}}{p_{ij}} \quad (1)$$

dove P<sub>ij</sub> è la popolazione universo dello strato "i-esimo" della regione "j-esima" e p<sub>ij</sub> è il numero degli individui appartenenti alle famiglie intervistate in tale strato. Successivamente si procede ad una post-stratificazione delle famiglie per ampiezza, quindi il coefficiente (1) viene trasformato nei coefficienti "C<sub>ij<sub>s</sub></sub>" che si ottengono in base alla relazione:

cessivamente si procede ad una post-stratificazione delle famiglie per ampiezza, quindi il coefficiente (1) viene trasformato nei coefficienti "C<sub>ij<sub>s</sub></sub>" che si ottengono in base alla relazione:

$$C_{ij<sub>s</sub>} = c_{ij} \frac{F_{j<sub>s</sub>}}{f_{j<sub>s</sub>}} \quad (s = 1, 2, \dots, 5 \text{ e più}) \quad (2)$$

in cui F<sub>j<sub>s</sub></sub> sono le famiglie universo di ampiezza s della regione j-esima e f<sub>j<sub>s</sub></sub> la stima delle stesse ottenuta tramite le famiglie campione. In pratica si costruisce un record per ciascuna famiglia intervistata, nel quale oltre alle notizie rilevate viene riportato il coefficiente di espansione.

Va tenuto presente che l'universo di riferimento è costituito dalla popolazione residente nelle famiglie al netto delle convivenze; tale valore viene stimato sottraendo dalla popolazione anagrafica la percentuale ottenuta al Censimento della Popolazione 1991 di individui appartenenti alle convivenze. Il numero totale delle famiglie è stato stimato in ogni Regione, distintamente per i due domini territoriali AR e NAR, dividendo la popolazione sopra citata per il numero medio di componenti per famiglia risultante al Censimento della Popolazione 1991. Quindi a tale totale è stata applicata la distribuzione delle famiglie per ampiezza risultante dai dati censuari.

Poiché fino al 1993 la struttura delle famiglie è stata stimata sulla base dei dati strutturali determinati dall'indagine sulle Forze di Lavoro, che, come è noto, tendono a sovrastimare le famiglie unipersonali ed a sottostimare le famiglie con più di 5 componenti, l'introduzione nel 1994 della struttura censuaria può aver accentuato la dinamica del trend dei consumi per dimensione familiare. È da notare, tuttavia, che in base agli studi effettuati sui dati relativi al 1993 non sono emerse differenze di particolare entità dai confronti dei due sistemi di stima.

### Attendibilità delle stime

Le stime prodotte dall'indagine si differenziano dai valori che si otterrebbero osservando tutte le famiglie italiane. Tale differenza è imputabile all'errore di campionamento, dovuto proprio al fatto che sono state osservate solo una parte delle famiglie.

La dimensione di tale differenza dipende sia dalla frequenza con cui le famiglie effettuano le spese, sia dalla variabilità del-

l'entità della spesa.

È possibile avere una misura approssimata dell'attendibilità delle stime utilizzando la tabella degli errori standard riportata per alcune categorie di spesa nel prospetto 17. Per semplicità di calcolo, gli errori sono

stati determinati ipotizzando un campionamento casuale semplice, anziché un campione complesso come è nella realtà, pertanto i valori ottenuti debbono essere considerati come limiti inferiori degli errori standard effettivi.

**Prospetto 17 – Errore standard della spesa media mensile familiare per alcune categorie di spesa  
– Anno 1994**

GRUPPI E CATEGORIE DI CONSUMO	Spesa media mensile familiare	Errore standard %
<b>Spesa totale</b>	<b>3.081.274</b>	<b>0,38</b>
<b>Consumi alimentari e bevande</b>	<b>668.474</b>	<b>0,31</b>
Pane e cereali	109.220	0,34
Carne	175.514	0,41
Pesce	46.828	0,71
Latte, formaggi, uova	96.879	0,35
Oli e grassi	35.403	1,12
Patate, frutta e ortaggi	99.959	0,87
Zucchero	6.595	0,69
Caffè, tè, cacao	17.627	0,55
Bevande	59.997	0,86
<b>Consumi non alimentari</b>	<b>2.412.800</b>	<b>0,44</b>
Tabacco	38.557	0,88
Vestiario e calzature (comprese riparazioni)	215.655	0,84
Abitazione	601.384	0,58
Combustibili ed energia elettrica	148.812	0,87
Mobili, tappeti, rivestimento pavimenti	192.294	4,68
Servizi domestici	8.054	4,25
Servizi sanitari e spese per la salute	92.155	3,28
Benzina, carburanti e lubrificanti	169.038	0,52
Comunicazioni	48.836	0,54
Apparecchi radio, tv, giradischi	16.235	4,00
Servizi ricreativi, spettacoli, cultura	37.650	1,15
Libri	23.402	1,33
Istruzione	18.620	2,44
Barbiere e parrucchiere	47.254	0,83
Saponette e articoli igienici	40.547	0,83
Bigiotteria e gioielleria	8.994	4,11
Alberghi e pubblici esercizi	169.119	1,04
Altri beni e servizi	423.281	1,47



## BIBLIOGRAFIA

–"Bilanci di famiglie coloniche", Min. Agricoltura, Industria e Commercio. Estratto dal Vol. 3 "Notizie sulle condizioni dell'agricoltura negli anni 1878–1879".

–"I consumi alimentari della popolazione italiana dal 1910 al 1921", Amministrazione del "Metron", Padova, 1925, M. Balestrieri.

–"Ricerche sopra l'entrata e la spesa di famiglie operaie a Trieste", Ufficio del lavoro e della Statistica. Bollettino n. 4, anno XLVIII, Trieste, 1922. G. del Vecchio.

–"Documenti per lo studio dell'alimentazione della popolazione italiana nell'ultimo cinquantennio", C.N.R., Commissione per lo studio dei problemi dell'alimentazione. Roma 1933. F. Bottazzi, A. Niceforo, G. Quagliarello.

–"Consumi e bilanci di una famiglia di impiegati dall'anteguerra ad oggi", Istituto Nazionale di Economia Agraria "Economia", Vol. X dicembre 1932, n. 6 – Roma 1933.

–"Primi risultati dell'inchiesta alimentare condotta in varie provincie d'Italia (Bolzano, Lecce, Salerno e Sassari)", Quaderni della nutrizione, Vol. I Fasc. n. 1, 1934–1935. A. Niceforo, G. Galeotti.

–"Inchieste statistiche sul regime alimentare di 11 famiglie di artigiani e 10 famiglie agiate nella città di Cagliari, Commissione per lo studio dei problemi dell'alimentazione, Quaderni della nutrizione, Vol.II fasc.1 e 2, 1935. V. Cao–Pinna.

–"Primi risultati dell'inchiesta alimentare condotta in varie provincie d'Italia", Quaderni della nutrizione, fasc.1 e 2, 1936. G. Galeotti.

–"Nuove ricerche sui bilanci familiari", Giornale degli economisti – 1946. P.Luzzatto–Fegiz.

–"I risultati di un'indagine sui consumi e sulle spese alimentari di 65 famiglie nella città di Roma", Commissione per lo studio dei problemi dell'alimentazione. Quaderni della nutrizione, maggio 1946; V.Cao–Pinna.

–"I consumi alimentari di un gruppo di famiglie di impiegati di Maglie", Atti della XIV riunione scientifica della Società Italiana di Economia, Demografia e Statistica, Roma 1952. G.Chiassino.

–"Nota sui bilanci familiari di dipendenti FIAT a Torino nel 1946–1951", Ufficio statistica FIAT. Torino 1952.

–"Indagine sui bilanci familiari dei disoccupati", Atti della Commissione parlam. d'inchiesta sulla disoccupazione. ISTAT. Atti della Commissione. Vol.I, tomo 2. Roma 1953, G.Barsanti.

–"Analisi statistico–monografica dei bilanci familiari di un gruppo di famiglie di disoccupati a Trieste", Comune di Trieste, Ripartizione VIII, aprile 1953.

–"Le forze di lavoro ed i bilanci familiari a Trieste", Comune di Trieste, 1953. –"Rilevazione speciale delle condizioni di vita della popolazione italiana e indagine sui bilanci di famiglie povere", Atti della Commissione parlamentare d'inchiesta sulla miseria in Italia e sui mezzi per combatterla, Vol.II – Roma 1953. G.Barsanti.

–"Studi statistici sulle spese di un campione di famiglie milanesi", Ed. Doxa, Milano 1953.

–"Povertà e storia nella comunità di Grasanò", Atti della Commissione parlamentare d'inchiesta sulla miseria in Italia e sui mezzi per combatterla. Vol. XIV, Roma 1954.

–"Indagine sui bilanci delle famiglie contadine di Puglia e Lucania", Annali dell'Istituto di statistica dell'Università di Bari, 1956. G.Lasorsa.

–"Condizioni di vita del lavoratore", Risultati delle indagini sugli aspetti extra aziendali. Atti della Commissione parlamentare d'inchiesta sulle condizioni dei lavoratori in Italia. Vol.XVI. B.Barberi, L.Maroi.

–"Indagine statistica sui bilanci di famiglie non agricole negli anni 1953–1954", Annali di statistica, anno 89, serie VIII, Vol.11–Roma 1960.

–"Bilanci familiari degli operai della C.E.C.A 1956–1957", Informazioni statistiche. Serie statistiche sociali n.1, 1960.

–"Risultati dell'indagine sui bilanci familiari eseguita a Trieste nell'aprile 1956", Commissariato generale per il territorio di Trieste. Ufficio statistiche, censimenti e studi, 1964.

–"Bilanci delle famiglie 1963–1964", Istituto statistico delle Comunità europee, Serie speciale n.4 – Lussemburgo 1966.

–"Indagine campionaria sui consumi delle famiglie italiane–Anno 1969, ISTAT", Note e relazioni n.49 – Roma 1970.

–"I Bilanci delle famiglie italiane" – Banca

- d'Italia- Estratto dal Bollettino statistico n.4, 1966; n.4, 1967; n.5-6, 1968; n.1, 1970; n.1, 1971; n.3-4, 1973; n.3-4, 1974; n.4, 1976; n.1, 1977; n.2-3, 1978; n.3, 1979; n.3-4, 1980; n.unico, 1981; Supplemento al Bollettino n.14, 1983; n.57, 1983; Estratto dal Bollettino statistico n.3-4, 1984; n.3-4, 1985; n.1-2, 1987; n.5, 1989.
- "Indagine campionaria sui consumi delle famiglie italiane-Anno 1969, ISTAT", Note e relazioni n.49-Roma 1971. - "Consumi delle famiglie-Anno 1970", ISTAT, Annuario di statistiche del lavoro-Vol.XII 1971"-Roma 1972.
- "Consumi delle famiglie-Anno 1971", ISTAT, Annuario di statistiche del lavoro-Vol.XIII 1972"-Roma 1972.
- "Consumi delle famiglie-Anno 1972", ISTAT, Annuario di statistiche del lavoro-Vol.XV 1974"-Roma 1974.
- "I consumi delle famiglie-Anno 1973", ISTAT-S.B.M. di statistica n.3, anno 1975.
- "I consumi delle famiglie-Anno 1974", ISTAT-S.B.M. di statistica n.1, anno 1976.
- "I consumi delle famiglie-Anno 1975", ISTAT-S.B.M. di statistica n.13, anno 1976.
- "I consumi delle famiglie-Anno 1976", ISTAT-S.B.M. di statistica n.8, anno 1977.
- "I consumi delle famiglie-Anno 1977", ISTAT-S.B.M. di statistica n.15, anno 1978.
- "I consumi delle famiglie-Anno 1978", ISTAT-S.B.M. di statistica n.7, anno 1979.
- "I consumi delle famiglie-Anni 1979,1980,1981, ISTAT-S.B.M. di statistica n.5, anno 1983.
- "I consumi delle famiglie-Anno 1982", ISTAT-S.B.M. di statistica n.19, anno 1983.
- "I consumi delle famiglie-Anno 1983", ISTAT-S.B.M. di statistica n.10, anno 1984.
- "I consumi delle famiglie-Anno 1984", ISTAT-S.B.M. di statistica n.16, anno 1985.
- "I consumi delle famiglie-Anno 1985", ISTAT-Collana d'informazione n.6, anno 1987.
- "I consumi delle famiglie-Anno 1986", ISTAT-Collana d'informazione n.16, anno 1988.
- "I consumi delle famiglie-Anno 1987", ISTAT-Collana d'informazione n.14, anno 1989.
- "I consumi delle famiglie-Anno 1988", ISTAT-Collana d'informazione n.30, anno 1990.
- "I consumi delle famiglie-Anno 1989", ISTAT-Collana d'informazione n.1, anno 1992.
- "I consumi delle famiglie-Anno 1990", ISTAT-Collana d'informazione n.6, anno 1992.
- "I consumi delle famiglie-Anno 1991", ISTAT-Collana d'informazione n.28, anno 1992.
- "I consumi delle famiglie-Anno 1992", ISTAT-Collana d'informazione n.24, anno 1993.
- "I consumi delle famiglie-Anno 1993", ISTAT-Collana d'informazione n.22, anno 1994.

## AVVERTENZE

### Definizioni

Per una corretta interpretazione dei dati contenuti nel presente volume, si riportano di seguito alcune definizioni riguardanti entità e caratteri rilevati:

**Famiglia:** Insieme di persone legate da vincoli di matrimonio, parentela, affinità, adozione, tutela o da vincoli affettivi, coabitanti ed aventi dimora abituale nello stesso Comune (anche se non sono ancora iscritte nell'anagrafe della popolazione residente del comune medesimo). In caso di difformità tra la famiglia anagrafica e la famiglia di fatto viene presa in considerazione quest'ultima. Ciò si verifica in presenza di coabitazione di più nuclei familiari "di comodo" per ottenere, soprattutto in passato, agevolazioni di natura amministrativa o fiscale: in tali casi infatti sarebbe difficile enucleare le sole spese della famiglia estratta. Una famiglia può essere costituita da una sola persona.

**Persona di riferimento:** Tale dizione ha sostituito la figura del "capo famiglia".

**Bambini:** si intendono le persone di età inferiore a 6 anni compiuti.

**Ragazzi:** si intendono le persone dai 6 ai 13 anni compiuti.

**Persone in condizione professionale:** le persone di 14 anni e più che hanno dichiarato di possedere un'occupazione o che hanno perso una precedente occupazione alle dipendenze o hanno cessato un'attività in proprio e sono alla ricerca attiva di un nuovo lavoro.

**Persone in condizione non professionale:** coloro che non cercano lavoro e non esercitano alcuna attività lavorativa, ovvero, la esercitano in forma talmente ridotta e sussidiaria alla loro condizione da non potersi indicare per esse la qualifica di occu-

pato (scolari, studenti, casalinghe, ritirati dal lavoro, ecc.).

**Abitazione principale:** si intende l'abitazione nella quale la famiglia ha stabilito la propria dimora abituale oppure un albergo, una pensione o simili, ovvero una abitazione impropria (baracca, grotta, roulotte o altro alloggio precario).

**Abitazione secondaria:** immobile o appartamento a disposizione della famiglia per tutto l'anno che la stessa famiglia utilizza a fine di vacanza o svago avendo la propria dimora abituale in altra unità immobiliare (abitazione principale).

**Spese per l'abitazione:** nel capitolo "abitazione" è considerato il complesso della spesa relativa sia all'abitazione principale sia all'eventuale abitazione secondaria (per vacanze e simili) a qualsiasi titolo goduta; invece, le voci elementari "affitto o subaffitto", "valore locativo o fitto figurativo", "spese per manutenzione e riparazione" sono relative alla sola abitazione principale. La medesima spesa della voce "affitto e subaffitto" e "valore locativo" si riferisce al complesso delle famiglie e non solo a quelle realmente in affitto o subaffitto o in proprietà.

Le ripartizioni territoriali indicate nel volume corrispondono ai seguenti raggruppamenti:

### NORD-CENTRO

– **Italia Settentrionale:** Italia Nord-occidentale (Piemonte, Valle d'Aosta, Lombardia, Liguria) e Italia Nord-orientale (Veneto, Trentino-Alto Adige, Friuli-Venezia Giulia, Emilia-Romagna).

– **Italia Centrale:** Toscana, Umbria, Marche, Lazio.

**MEZZOGIORNO:** Abruzzo, Molise, Campania, Puglia, Basilicata, Calabria, Sicilia, Sardegna.

## PIANO DELLE TAVOLE

Le tavole del primo e secondo capitolo riguardano le principali caratteristiche delle famiglie, nonché il valore dei consumi e la spesa mensile. Dal punto di vista territoriale, i dati sono distribuiti per tipo di Comune (Comuni capoluogo o con più di 50.000

abitanti/altri Comuni) e per ripartizione.

Le tavole del terzo capitolo forniscono dati medi per componente familiare relativi al valore dei consumi e alle quantità consumate, con la stessa classificazione territoriale di cui si è detto.

# CAPITOLO 1 – PRINCIPALI RISULTATI E CARATTERISTICHE FAMILIARI

Tavola 1.1 – Principali risultati

MODALITÀ	NUMERO		SPESA MEDIA MENSILE PER COMPONENTE (Lire)			PERCENTUALI		
	Famiglie campione	Componenti	Consumi alimentari	Consumi non alimentari	Totale	Consumi alimentari	Consumi non alimentari	Totale
PER RIPARTIZIONE E TIPO DI COMUNE								
<b>Nord-Centro</b>	<b>22.341</b>	<b>60.282</b>	<b>252.503</b>	<b>1.010.952</b>	<b>1.263.455</b>	<b>20,0</b>	<b>80,0</b>	<b>100,0</b>
Comuni capoluoghi e con oltre 50.000 abitanti	11.438	29.214	255.932	1.054.405	1.310.337	19,5	80,5	100,0
Altri comuni	10.903	31.068	250.394	984.214	1.234.608	20,3	79,7	100,0
<b>Italia Settentrionale</b>	<b>15.199</b>	<b>40.426</b>	<b>257.115</b>	<b>1.062.249</b>	<b>1.319.364</b>	<b>19,5</b>	<b>80,5</b>	<b>100,0</b>
Comuni capoluoghi e con oltre 50.000 abitanti	7.240	18.061	262.193	1.110.706	1.372.899	19,1	80,9	100,0
Altri comuni	7.959	22.365	254.556	1.037.827	1.292.383	19,7	80,3	100,0
<b>Italia Nord-Occidentale</b>	<b>8.518</b>	<b>21.891</b>	<b>262.809</b>	<b>1.082.858</b>	<b>1.345.667</b>	<b>19,5</b>	<b>80,5</b>	<b>100,0</b>
Comuni capoluoghi e con oltre 50.000 abitanti	4.399	10.786	269.057	1.127.490	1.396.547	19,3	80,7	100,0
Altri comuni	4.119	11.105	259.659	1.060.352	1.320.011	19,7	80,3	100,0
<b>Italia Nord-Orientale</b>	<b>6.681</b>	<b>18.535</b>	<b>248.926</b>	<b>1.032.609</b>	<b>1.281.535</b>	<b>19,4</b>	<b>80,6</b>	<b>100,0</b>
Comuni capoluoghi e con oltre 50.000 abitanti	2.841	7.275	252.313	1.086.545	1.338.858	18,8	81,2	100,0
Altri comuni	3.840	11.260	247.220	1.005.447	1.252.667	19,7	80,3	100,0
<b>Italia Centrale</b>	<b>7.142</b>	<b>19.856</b>	<b>241.828</b>	<b>892.207</b>	<b>1.134.035</b>	<b>21,3</b>	<b>78,7</b>	<b>100,0</b>
Comuni capoluoghi e con oltre 50.000 abitanti	4.198	11.153	245.958	964.726	1.210.684	20,3	79,7	100,0
Altri Comuni	2.944	8.703	237.907	823.362	1.061.269	22,4	77,6	100,0
<b>Mezzogiorno</b>	<b>11.587</b>	<b>36.068</b>	<b>210.850</b>	<b>585.951</b>	<b>796.801</b>	<b>26,5</b>	<b>73,5</b>	<b>100,0</b>
Comuni capoluoghi e con oltre 50.000 abitanti	5.143	16.210	210.239	569.001	779.240	27,0	73,0	100,0
Altri comuni	6.444	19.858	211.162	594.595	805.757	26,2	73,8	100,0
<b>ITALIA</b>	<b>33.928</b>	<b>96.350</b>	<b>237.404</b>	<b>856.891</b>	<b>1.094.295</b>	<b>21,7</b>	<b>78,3</b>	<b>100,0</b>
Comuni capoluoghi e con oltre 50.000 abitanti	16.581	45.424	240.617	891.717	1.132.334	21,2	78,8	100,0
Altri comuni	17.347	50.926	235.555	836.850	1.072.405	22,0	78,0	100,0
PER CONDIZIONE SOCIO-ECONOMICA DELLA PERSONA DI RIFERIMENTO								
<b>Indipendenti</b>	<b>5.652</b>	<b>19.102</b>	<b>231.484</b>	<b>931.838</b>	<b>1.163.322</b>	<b>19,9</b>	<b>80,1</b>	<b>100,0</b>
<i>Imprenditori e liberi professionisti</i>	<i>1.528</i>	<i>5.003</i>	<i>240.665</i>	<i>1.219.054</i>	<i>1.459.719</i>	<i>16,5</i>	<i>83,5</i>	<i>100,0</i>
<i>Lavoratori in proprio</i>	<i>4.124</i>	<i>14.099</i>	<i>227.916</i>	<i>820.227</i>	<i>1.048.143</i>	<i>21,7</i>	<i>78,3</i>	<i>100,0</i>
Agricoltura	649	2.355	221.580	648.891	870.471	25,5	74,5	100,0
Industria	1.380	4.915	227.301	772.412	999.713	22,7	77,3	100,0
Altre attività	2.095	6.829	230.399	909.723	1.140.122	20,2	79,8	100,0
<b>Dipendenti</b>	<b>14.337</b>	<b>46.452</b>	<b>221.612</b>	<b>824.753</b>	<b>1.046.365</b>	<b>21,2</b>	<b>78,8</b>	<b>100,0</b>
<i>Dirigenti e impiegati</i>	<i>7.250</i>	<i>22.770</i>	<i>229.726</i>	<i>971.263</i>	<i>1.200.989</i>	<i>19,1</i>	<i>80,9</i>	<i>100,0</i>
Agricoltura e industria	1.485	4.834	225.133	1.041.597	1.266.730	17,8	82,2	100,0
Altre attività	5.765	17.936	231.146	949.514	1.180.660	19,6	80,4	100,0
<i>Operai e assimilati</i>	<i>7.087</i>	<i>23.682</i>	<i>213.972</i>	<i>686.779</i>	<i>900.751</i>	<i>23,8</i>	<i>76,2</i>	<i>100,0</i>
Agricoltura	511	1.778	201.218	489.871	691.089	29,1	70,9	100,0
Industria	3.987	13.523	214.551	676.832	891.383	24,1	75,9	100,0
Altre attività	2.589	8.381	216.037	750.494	966.531	22,4	77,6	100,0
<b>Complesso condizioni professionali</b>	<b>19.989</b>	<b>65.554</b>	<b>224.499</b>	<b>856.068</b>	<b>1.080.567</b>	<b>20,8</b>	<b>79,2</b>	<b>100,0</b>
Agricoltura	1.327	4.716	211.617	613.192	824.809	25,7	74,3	100,0
Rami extra-agricoli	18.662	60.838	225.496	874.867	1.100.363	20,5	79,5	100,0
<b>Complesso condizioni non professionali</b>	<b>13.939</b>	<b>30.796</b>	<b>264.084</b>	<b>858.593</b>	<b>1.122.677</b>	<b>23,5</b>	<b>76,5</b>	<b>100,0</b>
Aventi la pensione quale principale mezzo di sostentamento	12.734	27.840	266.617	856.853	1.123.470	23,7	76,3	100,0
Aventi altro mezzo di sostentamento	1.205	2.956	243.019	873.069	1.116.088	21,8	78,2	100,0
<b>TOTALE</b>	<b>33.928</b>	<b>96.350</b>	<b>237.404</b>	<b>856.891</b>	<b>1.094.295</b>	<b>21,7</b>	<b>78,3</b>	<b>100,0</b>
PER AMPIEZZA DELLA FAMIGLIA								
1 componente	6.266	6.266	344.056	1.461.836	1.805.892	19,1	80,9	100,0
2 componenti	8.472	16.944	287.415	1.039.275	1.326.690	21,7	78,3	100,0
3 componenti	8.023	24.069	247.587	930.249	1.177.836	21,0	79,0	100,0
4 componenti	7.852	31.408	214.652	758.946	973.598	22,0	78,0	100,0
5 componenti	2.506	12.530	186.468	598.657	785.125	23,8	76,2	100,0
6 e più componenti	809	5.133	165.883	450.414	616.297	26,9	73,1	100,0
<b>TOTALE</b>	<b>33.928</b>	<b>96.350</b>	<b>237.404</b>	<b>856.891</b>	<b>1.094.295</b>	<b>21,7</b>	<b>78,3</b>	<b>100,0</b>

**Tavola 1.2 – Alcune caratteristiche delle famiglie secondo la ripartizione territoriale e il tipo di comune (dati percentuali, salvo diversa indicazione)**

MODALITÀ	RIPARTIZIONE TERRITORIALE						TIPO DI COMUNE		
	NORD-CENTRO					Mezzo-giorno	ITALIA		
	ITALIA SETTENTRIONALE						ITALIA	Comuni capoluoghi e con oltre 50.000 abitanti	Altri Comuni
	Nord-occidentale	Nord-orientale	Totale	Italia centrale	Totale				
Numero famiglie (migliaia)	5,751	3,786	9,537	3,881	13,418	6,602	20,020	7,541	12,479
Numero medio di componenti per famiglia	2,57	2,72	2,63	2,79	2,68	3,09	2,82	2,73	2,87
Spesa media mensile per famiglia (lire)	3.463.702	3.484.303	3.471.880	3.168.005	3.383.990	2.466.093	3.081.276	3.092.011	3.074.789
Spesa media mensile pro capite (lire)	1.345.668	1.281.535	1.319.364	1.134.035	1.263.455	796.801	1.094.296	1.132.335	1.072.405
Percentuale sul totale delle famiglie	28,73	18,91	47,64	19,38	67,02	32,98	100,00	37,67	62,33
Percentuale sulla spesa complessiva	32,29	21,38	53,68	19,93	73,61	26,39	100,00	37,80	62,20
<b>Istruzione persona rifer.</b>	<b>100,00</b>	<b>100,00</b>	<b>100,00</b>	<b>100,00</b>	<b>100,00</b>	<b>100,00</b>	<b>100,00</b>	<b>100,00</b>	<b>100,00</b>
Analfabeta o nessun titolo	4,26	7,03	5,36	8,24	6,19	15,75	9,34	5,82	11,48
Licenza elementare	37,51	38,86	38,05	33,60	36,76	30,29	34,63	30,93	36,86
Licenza media	30,54	27,84	29,47	29,06	29,35	28,19	28,97	28,59	29,19
Diploma	21,12	21,03	21,08	22,21	21,41	19,87	20,90	25,18	18,32
Laurea	6,57	5,25	6,04	6,89	6,29	5,89	6,16	9,49	4,15
<b>Località di residenza</b>	<b>100,00</b>	<b>100,00</b>	<b>100,00</b>	<b>100,00</b>	<b>100,00</b>	<b>100,00</b>	<b>100,00</b>	<b>100,00</b>	<b>100,00</b>
Case sparse	4,48	8,20	5,95	8,34	6,64	4,99	6,10	2,06	8,54
Nucleo abitato	9,99	9,61	9,84	11,00	10,17	6,05	8,81	4,54	11,40
Centro abitato	85,54	82,19	84,21	80,66	83,18	88,96	85,09	93,40	80,06
<b>Tipo di alloggio</b>	<b>100,00</b>	<b>100,00</b>	<b>100,00</b>	<b>100,00</b>	<b>100,00</b>	<b>100,00</b>	<b>100,00</b>	<b>100,00</b>	<b>100,00</b>
<i>Fabbricato con più appartamenti</i>	<i>86,14</i>	<i>73,06</i>	<i>80,95</i>	<i>82,50</i>	<i>81,40</i>	<i>64,31</i>	<i>75,77</i>	<i>91,74</i>	<i>66,11</i>
Villa o villino	0,11	0,08	0,10	0,10	0,10	0,03	0,08	0,06	0,09
Signorile	9,43	5,90	8,03	8,84	8,26	5,49	7,35	9,29	6,17
Economico o popolare	74,94	65,50	71,19	72,02	71,43	57,67	66,89	81,70	57,94
Rurale	1,67	1,58	1,64	1,54	1,61	1,12	1,45	0,69	1,91
<i>Fabbricato unifamiliare</i>	<i>13,86</i>	<i>26,94</i>	<i>19,05</i>	<i>17,50</i>	<i>18,60</i>	<i>35,69</i>	<i>24,23</i>	<i>8,26</i>	<i>33,89</i>
Villa o villino	0,38	0,18	0,30	0,22	0,28	0,16	0,24	0,11	0,32
Signorile	1,86	2,97	2,30	2,24	2,28	2,17	2,25	0,90	3,06
Economico o popolare	9,48	19,74	13,55	11,41	12,93	30,15	18,61	6,50	25,93
Rurale	2,10	4,04	2,87	3,58	3,08	3,16	3,10	0,72	4,55
Abitazione impropria	0,02	-	0,01	0,05	0,03	0,05	0,03	0,03	0,04
<b>Titolo di godimento dell'abitazione principale</b>	<b>100,00</b>	<b>100,00</b>	<b>100,00</b>	<b>100,00</b>	<b>100,00</b>	<b>100,00</b>	<b>100,00</b>	<b>100,00</b>	<b>100,00</b>
<i>Proprietà, usufrutto o altro titolo</i>	<i>73,12</i>	<i>79,99</i>	<i>75,85</i>	<i>79,28</i>	<i>76,84</i>	<i>77,82</i>	<i>77,16</i>	<i>69,09</i>	<i>82,04</i>
Proprietà o usufrutto	69,21	74,62	71,36	74,57	72,29	72,21	72,26	65,23	76,51
Altro titolo	3,91	5,37	4,49	4,70	4,55	5,61	4,90	3,86	5,53
<i>Affitto o subaffitto</i>	<i>26,88</i>	<i>20,01</i>	<i>24,15</i>	<i>20,72</i>	<i>23,16</i>	<i>22,18</i>	<i>22,84</i>	<i>30,91</i>	<i>17,96</i>
<b>Disponibilità dell'abitazione secondaria</b>	<b>100,00</b>	<b>100,00</b>	<b>100,00</b>	<b>100,00</b>	<b>100,00</b>	<b>100,00</b>	<b>100,00</b>	<b>100,00</b>	<b>100,00</b>
<i>Famiglie che ne dispongono</i>	<i>8,45</i>	<i>4,52</i>	<i>6,89</i>	<i>8,46</i>	<i>7,35</i>	<i>5,20</i>	<i>6,64</i>	<i>8,37</i>	<i>5,59</i>
<i>- Proprietà, usufrutto o altro titolo</i>	<i>7,49</i>	<i>4,25</i>	<i>6,20</i>	<i>8,10</i>	<i>6,75</i>	<i>5,00</i>	<i>6,17</i>	<i>7,77</i>	<i>5,21</i>
Proprietà o usufrutto	6,45	3,99	5,47	7,73	6,13	4,81	5,69	7,30	4,72
Altro titolo	1,04	0,25	0,73	0,37	0,62	0,19	0,48	0,47	0,49
<i>- Affitto o subaffitto</i>	<i>0,97</i>	<i>0,28</i>	<i>0,69</i>	<i>0,37</i>	<i>0,60</i>	<i>0,20</i>	<i>0,47</i>	<i>0,60</i>	<i>0,39</i>
<i>Famiglie che non ne dispongono</i>	<i>91,55</i>	<i>95,48</i>	<i>93,11</i>	<i>91,54</i>	<i>92,65</i>	<i>94,80</i>	<i>93,36</i>	<i>91,63</i>	<i>94,41</i>
<b>Indice di affollamento dell'abitazione principale</b>	<b>100,00</b>	<b>100,00</b>	<b>100,00</b>	<b>100,00</b>	<b>100,00</b>	<b>100,00</b>	<b>100,00</b>	<b>100,00</b>	<b>100,00</b>
Oltre 1,60	2,17	0,73	1,60	2,73	1,93	5,55	3,12	4,23	2,45
Da 1,60 a 1,21	7,66	3,75	6,10	7,93	6,63	12,71	8,64	10,09	7,76
Da 1,20 a 0,81	19,19	15,50	17,72	19,95	18,37	23,19	19,96	21,23	19,19
Da 0,80 a 0,41	47,14	50,72	48,57	45,04	47,55	39,67	44,95	43,32	45,93
Fino a 0,40	23,84	29,30	26,01	24,34	25,53	18,88	23,33	21,12	24,67
<b>Possesso dell'automobile per usi familiari</b>	<b>100,00</b>	<b>100,00</b>	<b>100,00</b>	<b>100,00</b>	<b>100,00</b>	<b>100,00</b>	<b>100,00</b>	<b>100,00</b>	<b>100,00</b>
Nessuna	21,68	18,67	20,48	20,47	20,48	24,17	21,70	22,94	20,94
Una	52,05	47,37	50,19	49,22	49,91	59,38	53,04	55,30	51,67
Due e più	26,27	33,96	29,32	30,32	29,61	16,45	25,27	21,76	27,39
<b>Possesso congiunto di alcuni beni durevoli (a)</b>	<b>100,00</b>	<b>100,00</b>	<b>100,00</b>	<b>100,00</b>	<b>100,00</b>	<b>100,00</b>	<b>100,00</b>	<b>100,00</b>	<b>100,00</b>
4 beni	25,96	25,04	25,60	24,02	25,14	12,45	20,96	23,07	19,68
3 beni	64,69	67,03	65,62	65,36	65,54	72,57	67,86	67,20	68,26
2 beni	6,99	6,11	6,64	7,86	7,00	11,54	8,50	7,54	9,07
1 bene	1,37	1,22	1,31	1,19	1,28	2,69	1,74	1,21	2,06
Nessun bene	0,98	0,60	0,83	1,57	1,05	0,74	0,94	0,98	0,92

(a) I beni considerati sono: frigorifero, lavatrice, lavastoviglie e televisore a colori.

**Tavola 1.3 – Alcune caratteristiche delle famiglie secondo la condizione socio-economica della persona di riferimento (dati percentuali, salvo diversa indicazione)**

MODALITÀ	CONDIZIONI PROFESSIONALI DELLA PERSONA DI RIFERIMENTO						
	Imprenditori e liberi professionisti	INDIPENDENTI				Totale	Totale
		LAVORATORI IN PROPRIO					
		Agricoltura	Industria	Altre attività	Totale		
Numero famiglie (migliaia)	944	353	789	1.195	2.337	3.281	
Numero medio di componenti per famiglia	3,29	3,59	3,56	3,28	3,42	3,39	
Spesa media mensile per famiglia (lire)	4.806.023	3.122.290	3.560.398	3.745.010	3.588.630	3.938.997	
Spesa media mensile pro capite (lire)	1.459.719	870.471	999.713	1.140.122	1.048.142	1.163.321	
Percentuale sul totale delle famiglie	4,72	1,76	3,94	5,97	11,67	16,39	
Percentuale sulla spesa complessiva	7,36	1,79	4,55	7,25	13,60	20,95	
<b>Istruzione persona rifer.</b>	<b>100,00</b>	<b>100,00</b>	<b>100,00</b>	<b>100,00</b>	<b>100,00</b>	<b>100,00</b>	
Analfabeta o nessun titolo	–	10,21	1,38	1,68	2,86	2,04	
Licenza elementare	10,55	55,09	35,57	24,79	33,01	26,54	
Licenza media	13,76	26,25	49,18	43,35	42,74	34,40	
Diploma	47,61	8,10	12,39	26,60	19,01	27,24	
Laurea	28,09	0,35	1,48	3,58	2,38	9,78	
<b>Località di residenza</b>	<b>100,00</b>	<b>100,00</b>	<b>100,00</b>	<b>100,00</b>	<b>100,00</b>	<b>100,00</b>	
Case sparse	7,11	34,85	8,52	5,04	10,72	9,68	
Nucleo abitato	9,52	15,54	11,80	8,94	10,90	10,50	
Centro abitato	83,37	49,61	79,68	86,02	78,38	79,81	
<b>Tipo di alloggio</b>	<b>100,00</b>	<b>100,00</b>	<b>100,00</b>	<b>100,00</b>	<b>100,00</b>	<b>100,00</b>	
<i>Fabbricato con più appartamenti</i>	<i>81,82</i>	<i>41,06</i>	<i>68,49</i>	<i>75,54</i>	<i>67,95</i>	<i>71,95</i>	
Villa o villino	0,72	–	0,27	0,14	0,17	0,33	
Signorile	20,07	3,38	7,04	7,85	6,90	10,69	
Economico o popolare	60,20	30,82	60,11	66,97	59,19	59,48	
Rurale	0,83	6,86	1,07	0,58	1,69	1,45	
<i>Fabbricato unifamiliare</i>	<i>18,18</i>	<i>58,94</i>	<i>31,51</i>	<i>24,46</i>	<i>32,05</i>	<i>28,05</i>	
Villa o villino	0,86	0,65	0,29	0,10	0,25	0,43	
Signorile	6,31	3,71	4,34	3,61	3,87	4,57	
Economico o popolare	9,44	27,35	24,53	19,64	22,46	18,71	
Rurale	1,45	27,09	2,24	1,09	5,41	4,27	
Abitazione impropria	0,12	0,13	0,10	0,01	0,06	0,08	
<b>Titolo di godimento dell'abitazione principale</b>	<b>100,00</b>	<b>100,00</b>	<b>100,00</b>	<b>100,00</b>	<b>100,00</b>	<b>100,00</b>	
<i>Proprietà, usufrutto o altro titolo</i>	<i>85,56</i>	<i>90,76</i>	<i>79,49</i>	<i>79,25</i>	<i>81,07</i>	<i>82,36</i>	
Proprietà o usufrutto	81,14	87,30	74,11	74,34	76,22	77,63	
Altro titolo	4,42	3,46	5,38	4,91	4,85	4,73	
<i>Affitto o subaffitto</i>	<i>14,44</i>	<i>9,24</i>	<i>20,51</i>	<i>20,75</i>	<i>18,93</i>	<i>17,64</i>	
<b>Disponibilità dell'abitazione secondaria</b>	<b>100,00</b>	<b>100,00</b>	<b>100,00</b>	<b>100,00</b>	<b>100,00</b>	<b>100,00</b>	
<i>Famiglie che ne dispongono</i>	<i>13,77</i>	<i>8,62</i>	<i>7,63</i>	<i>7,71</i>	<i>7,82</i>	<i>9,53</i>	
– <i>Proprietà, usufrutto o altro titolo</i>	<i>12,94</i>	<i>7,98</i>	<i>7,12</i>	<i>7,50</i>	<i>7,45</i>	<i>9,03</i>	
Proprietà o usufrutto	11,94	7,34	6,71	7,13	7,02	8,44	
Altro titolo	1,00	0,64	0,40	0,37	0,42	0,59	
– <i>Affitto o subaffitto</i>	<i>0,83</i>	<i>0,64</i>	<i>0,51</i>	<i>0,21</i>	<i>0,38</i>	<i>0,51</i>	
<i>Famiglie che non ne dispongono</i>	<i>86,23</i>	<i>91,38</i>	<i>92,37</i>	<i>92,29</i>	<i>92,18</i>	<i>90,47</i>	
<b>Indice di affollamento dell'abitazione principale</b>	<b>100,00</b>	<b>100,00</b>	<b>100,00</b>	<b>100,00</b>	<b>100,00</b>	<b>100,00</b>	
Oltre 1,60	2,56	4,80	3,15	3,54	3,60	3,30	
da 1,60 a 1,21	8,73	7,16	11,29	9,53	9,77	9,47	
da 1,20 a 0,81	18,41	27,17	29,63	25,53	27,16	24,64	
da 0,80 a 0,41	50,88	46,78	45,82	47,87	47,01	48,12	
Fino a 0,40	19,43	14,10	10,10	13,53	12,46	14,46	
<b>Possesso dell'automobile per usi familiari</b>	<b>100,00</b>	<b>100,00</b>	<b>100,00</b>	<b>100,00</b>	<b>100,00</b>	<b>100,00</b>	
Nessuna	3,84	6,41	2,49	5,35	4,54	4,34	
Una	47,58	63,02	58,93	59,13	59,65	56,18	
Due e più	48,58	30,57	38,58	35,52	35,81	39,48	
<b>Possesso congiunto di alcuni beni durevoli (a)</b>	<b>100,00</b>	<b>100,00</b>	<b>100,00</b>	<b>100,00</b>	<b>100,00</b>	<b>100,00</b>	
4 beni	52,28	13,05	28,00	33,67	28,64	35,45	
3 beni	41,08	70,44	65,36	59,59	63,18	56,82	
2 beni	4,64	12,41	5,12	5,42	6,37	5,88	
1 bene	1,11	3,83	0,39	0,56	1,00	1,03	
Nessun bene	0,88	0,28	1,12	0,76	0,81	0,83	

(a) Cfr. nota a pag. 28.

**Tavola 1.3 segue – Alcune caratteristiche delle famiglie secondo la condizione socio-economica della persona di riferimento (dati percentuali, salvo diversa indicazione)**

MODALITÀ	CONDIZIONI PROFESSIONALI DELLA PERSONA DI RIFERIMENTO							
	DIPENDENTI							Totale
	DIRIGENTI E IMPIEGATI			OPERAI E ASSIMILATI				
	Agricoltura e industria	Altre attività	Totale	Agricoltura	Industria	Altre attività	Totale	
Numero famiglie (migliaia)	943	3.192	4.135	325	2.357	1.464	4.146	8.280
Numero medio di componenti per famiglia	3,27	3,12	3,15	3,47	3,39	3,24	3,34	3,25
Spesa media mensile per famiglia (lire)	4.138.107	3.683.555	3.787.189	2.398.983	3.018.252	3.126.884	3.008.021	3.397.079
Spesa media mensile pro capite (lire)	1.266.730	1.180.660	1.200.988	691.089	891.383	966.531	900.750	1.046.365
Percentuale sul totale delle famiglie	4,71	15,94	20,65	1,62	11,77	7,31	20,71	41,36
Percentuale sulla spesa complessiva	6,32	19,06	25,38	1,26	11,53	7,42	20,22	45,60
<b>Istruzione persona rifer.</b>	<b>100,00</b>	<b>100,00</b>	<b>100,00</b>	<b>100,00</b>	<b>100,00</b>	<b>100,00</b>	<b>100,00</b>	<b>100,00</b>
Analfabeta o nessun titolo	–	–	–	11,88	2,45	1,38	2,81	1,41
Licenza elementare	7,18	4,57	5,17	44,62	35,55	30,99	34,65	19,93
Licenza media	26,73	26,13	26,27	39,78	53,25	53,33	52,22	39,26
Diploma	57,26	51,07	52,48	3,72	8,57	13,22	9,83	31,13
Laurea	8,83	18,22	16,08	–	0,18	1,08	0,48	8,27
<b>Località di residenza</b>	<b>100,00</b>	<b>100,00</b>	<b>100,00</b>	<b>100,00</b>	<b>100,00</b>	<b>100,00</b>	<b>100,00</b>	<b>100,00</b>
Case sparse	5,03	3,26	3,66	9,10	6,90	6,34	6,87	5,27
Nucleo abitato	6,61	6,81	6,77	6,78	11,25	8,76	10,02	8,40
Centro abitato	88,36	89,93	89,57	84,12	81,85	84,89	83,10	86,33
<b>Tipo di alloggio</b>	<b>100,00</b>	<b>100,00</b>	<b>100,00</b>	<b>100,00</b>	<b>100,00</b>	<b>100,00</b>	<b>100,00</b>	<b>100,00</b>
<i>Fabbricato con più appartamenti</i>	<i>84,70</i>	<i>85,28</i>	<i>85,15</i>	<i>49,54</i>	<i>75,10</i>	<i>78,70</i>	<i>74,36</i>	<i>79,75</i>
Villa o villino	0,13	0,03	0,05	–	0,00	–	0,00	0,03
Signorile	12,15	10,60	10,95	1,52	3,55	4,96	3,89	7,41
Economico o popolare	71,93	74,30	73,76	44,38	69,30	72,46	68,46	71,11
Rurale	0,49	0,35	0,38	3,64	2,25	1,28	2,02	1,20
<i>Fabbricato unifamiliare</i>	<i>15,30</i>	<i>14,72</i>	<i>14,85</i>	<i>50,46</i>	<i>24,90</i>	<i>21,30</i>	<i>25,64</i>	<i>20,25</i>
Villa o villino	0,07	0,51	0,41	–	0,16	–	0,09	0,25
Signorile	2,20	2,55	2,47	1,95	1,08	1,53	1,30	1,89
Economico o popolare	12,35	11,07	11,37	42,64	21,00	16,89	21,25	16,32
Rurale	0,68	0,58	0,60	5,71	2,66	2,80	2,95	1,78
Abitazione impropria	–	–	–	0,15	0,01	0,08	0,04	0,02
<b>Titolo di godimento dell'abitazione principale</b>	<b>100,00</b>	<b>100,00</b>	<b>100,00</b>	<b>100,00</b>	<b>100,00</b>	<b>100,00</b>	<b>100,00</b>	<b>100,00</b>
<i>Proprietà, usufrutto o altro titolo</i>	<i>77,35</i>	<i>75,58</i>	<i>75,98</i>	<i>75,98</i>	<i>69,85</i>	<i>66,69</i>	<i>69,22</i>	<i>72,60</i>
Proprietà o usufrutto	72,91	70,39	70,96	67,53	63,31	59,33	62,24	66,60
Altro titolo	4,44	5,19	5,02	8,45	6,54	7,36	6,98	6,00
<i>Affitto o subaffitto</i>	<i>22,65</i>	<i>24,42</i>	<i>24,02</i>	<i>24,02</i>	<i>30,15</i>	<i>33,31</i>	<i>30,78</i>	<i>27,40</i>
<b>Disponibilità dell'abitazione secondaria</b>	<b>100,00</b>	<b>100,00</b>	<b>100,00</b>	<b>100,00</b>	<b>100,00</b>	<b>100,00</b>	<b>100,00</b>	<b>100,00</b>
<i>Famiglie che ne dispongono</i>	<i>8,93</i>	<i>7,72</i>	<i>8,00</i>	<i>4,52</i>	<i>3,07</i>	<i>4,02</i>	<i>3,52</i>	<i>5,76</i>
<i>– Proprietà, usufrutto o altro titolo</i>	<i>7,86</i>	<i>7,35</i>	<i>7,47</i>	<i>4,52</i>	<i>2,65</i>	<i>3,56</i>	<i>3,12</i>	<i>5,29</i>
Proprietà o usufrutto	7,02	6,59	6,69	4,52	2,32	3,36	2,86	4,77
Altro titolo	0,83	0,76	0,78	–	0,33	0,21	0,26	0,52
<i>– Affitto o subaffitto</i>	<i>1,08</i>	<i>0,37</i>	<i>0,53</i>	<i>–</i>	<i>0,42</i>	<i>0,46</i>	<i>0,40</i>	<i>0,47</i>
<i>Famiglie che non ne dispongono</i>	<i>91,07</i>	<i>92,28</i>	<i>92,00</i>	<i>95,48</i>	<i>96,93</i>	<i>95,98</i>	<i>96,48</i>	<i>94,24</i>
<b>Indice di affollamento dell'abitazione principale</b>	<b>100,00</b>	<b>100,00</b>	<b>100,00</b>	<b>100,00</b>	<b>100,00</b>	<b>100,00</b>	<b>100,00</b>	<b>100,00</b>
Oltre 1,60	3,41	3,08	3,15	9,40	5,69	5,95	6,07	4,61
Da 1,60 a 1,21	10,79	10,78	10,78	17,94	16,28	14,20	15,68	13,23
Da 1,20 a 0,81	25,83	25,23	25,37	22,63	25,57	24,39	24,92	25,15
Da 0,80 a 0,41	47,73	44,18	44,99	40,67	42,52	42,17	42,25	43,62
Fino a 0,40	12,24	16,73	15,71	9,36	9,93	13,29	11,07	13,39
<b>Possesso dell'automobile per usi familiari</b>	<b>100,00</b>	<b>100,00</b>	<b>100,00</b>	<b>100,00</b>	<b>100,00</b>	<b>100,00</b>	<b>100,00</b>	<b>100,00</b>
Nessuna	3,31	4,52	4,25	13,03	4,11	8,48	6,35	5,30
Una	56,07	61,57	60,32	70,15	65,66	66,65	66,36	63,34
Due e più	40,62	33,91	35,44	16,82	30,24	24,87	27,29	31,36
<b>Possesso congiunto di alcuni beni durevoli (a)</b>	<b>100,00</b>	<b>100,00</b>	<b>100,00</b>	<b>100,00</b>	<b>100,00</b>	<b>100,00</b>	<b>100,00</b>	<b>100,00</b>
4 beni	37,87	31,29	32,79	7,16	15,64	14,97	14,73	23,75
3 beni	55,95	60,06	59,12	78,21	76,31	73,69	75,53	67,34
2 beni	4,77	6,73	6,28	9,68	6,35	8,49	7,37	6,82
1 bene	0,35	1,02	0,87	3,22	0,93	1,43	1,29	1,08
Nessun bene	1,06	0,91	0,94	1,73	0,77	1,43	1,08	1,01

(a) Cfr. nota a pag. 28.



**Tavola 1.3 segue – Alcune caratteristiche delle famiglie secondo la condizione socio-economica del capo famiglia (dati percentuali, salvo diversa indicazione)**

MODALITÀ	CONDIZIONI PROFESSIONALI			CONDIZIONI NON PROFESSIONALI PER MEZZO DI SOSTENTAMENTO			TOTALE
	TOTALE			Pensione	Altro mezzo	Totale	
	Agricoltura	Rami extra agricoli	Complesso rami di attività				
Numero famiglie (migliaia)	769	10.792	11.562	7.657	802	8.458	20.020
Numero medio di componenti per famiglia	3,55	3,27	3,29	2,14	2,46	2,17	2,82
Spesa media mensile per famiglia (lire)	2.926.516	3.595.384	3.550.880	2.407.131	2.747.271	2.439.363	3.081.276
Spesa media mensile pro capite (lire)	824.808	1.100.363	1.080.567	1.123.469	1.116.088	1.122.677	1.094.296
Percentuale sul totale delle famiglie	3,84	53,91	57,75	38,25	4,00	42,25	100,00
Percentuale sulla spesa complessiva	3,65	62,90	66,55	29,88	3,57	33,45	100,00
<b>Istruzione persona rifer.</b>	<b>100,00</b>	<b>100,00</b>	<b>100,00</b>	<b>100,00</b>	<b>100,00</b>	<b>100,00</b>	<b>100,00</b>
Analfabeta o nessun titolo	9,71	1,01	1,59	21,08	9,11	19,95	9,34
Licenza elementare	46,76	20,03	21,81	53,32	41,03	52,15	34,63
Licenza media	32,21	38,29	37,88	15,56	28,45	16,78	28,97
Diploma	10,52	31,41	30,02	7,38	18,50	8,44	20,90
Laurea	0,81	9,26	8,70	2,66	2,92	2,68	6,16
<b>Località di residenza</b>	<b>100,00</b>	<b>100,00</b>	<b>100,00</b>	<b>100,00</b>	<b>100,00</b>	<b>100,00</b>	<b>100,00</b>
Case sparse	22,14	5,41	6,52	5,54	5,33	5,52	6,10
Nucleo abitato	10,84	8,86	8,99	8,50	9,23	8,57	8,81
Centro abitato	67,02	85,73	84,48	85,96	85,44	85,91	85,09
<b>Tipo di alloggio</b>	<b>100,00</b>	<b>100,00</b>	<b>100,00</b>	<b>100,00</b>	<b>100,00</b>	<b>100,00</b>	<b>100,00</b>
<i>Fabbricato con più appartamenti</i>	47,30	79,69	77,54	72,89	77,70	73,35	75,77
Villa o villino	–	0,12	0,11	0,01	0,22	0,03	0,08
Signorile	3,33	8,70	8,34	5,65	9,17	5,99	7,35
Economico o popolare	39,06	69,86	67,81	65,44	67,55	65,64	66,89
Rurale	4,91	1,01	1,27	1,79	0,76	1,69	1,45
<i>Fabbricato unifamiliare</i>	52,70	20,31	22,46	27,11	22,30	26,65	24,23
Villa o villino	0,38	0,29	0,30	0,09	0,86	0,16	0,24
Signorile	2,87	2,63	2,65	1,56	3,02	1,69	2,25
Economico o popolare	33,16	15,84	16,99	21,22	16,98	20,82	18,61
Rurale	16,16	1,51	2,48	4,22	1,44	3,95	3,10
Abitazione impropria	0,13	0,03	0,04	0,03	–	0,02	0,03
<b>Titolo di godimento dell'abitazione principale</b>	<b>100,00</b>	<b>100,00</b>	<b>100,00</b>	<b>100,00</b>	<b>100,00</b>	<b>100,00</b>	<b>100,00</b>
<i>Proprietà, usufrutto o altro titolo</i>	83,56	74,78	75,37	80,26	73,40	79,61	77,16
Proprietà o usufrutto	77,59	69,17	69,73	76,77	65,73	75,73	72,26
Altro titolo	5,98	5,62	5,64	3,49	7,66	3,89	4,90
<i>Affitto o subaffitto</i>	16,44	25,22	24,63	19,74	26,60	20,39	22,84
<b>Disponibilità dell'abitazione secondaria</b>	<b>100,00</b>	<b>100,00</b>	<b>100,00</b>	<b>100,00</b>	<b>100,00</b>	<b>100,00</b>	<b>100,00</b>
<i>Famiglie che ne dispongono</i>	7,10	6,81	6,83	6,28	7,38	6,38	6,64
<i>– Proprietà, usufrutto o altro titolo</i>	6,64	6,33	6,35	5,88	6,45	5,93	6,17
Proprietà o usufrutto	6,11	5,79	5,81	5,50	5,80	5,53	5,69
Altro titolo	0,53	0,54	0,54	0,37	0,65	0,40	0,48
<i>– Affitto o subaffitto</i>	0,46	0,48	0,48	0,40	0,93	0,45	0,47
<i>Famiglie che non ne dispongono</i>	92,90	93,19	93,17	93,72	92,62	93,62	93,36
<b>Indice di affollamento dell'abitazione principale</b>	<b>100,00</b>	<b>100,00</b>	<b>100,00</b>	<b>100,00</b>	<b>100,00</b>	<b>100,00</b>	<b>100,00</b>
Oltre 1,60	6,53	4,08	4,24	1,40	3,46	1,59	3,12
Da 1,60 a 1,21	12,08	12,17	12,16	3,57	6,16	3,81	8,64
Da 1,20 a 0,81	25,19	24,99	25,00	12,63	17,20	13,06	19,96
Da 0,80 a 0,41	44,68	44,91	44,90	45,49	40,53	45,02	44,95
Fino a 0,40	11,52	13,85	13,69	36,92	32,66	36,51	23,33
<b>Possesso dell'automobile per usi familiari</b>	<b>100,00</b>	<b>100,00</b>	<b>100,00</b>	<b>100,00</b>	<b>100,00</b>	<b>100,00</b>	<b>100,00</b>
Nessuna	8,81	4,76	5,03	45,82	31,71	44,48	21,70
Una	65,20	61,03	61,31	40,77	50,82	41,73	53,04
Due e più	26,00	34,21	33,66	13,41	17,47	13,80	25,27
<b>Possesso congiunto di alcuni beni durevoli (a)</b>	<b>100,00</b>	<b>100,00</b>	<b>100,00</b>	<b>100,00</b>	<b>100,00</b>	<b>100,00</b>	<b>100,00</b>
4 beni	12,44	28,11	27,07	11,89	19,42	12,60	20,96
3 beni	72,84	63,75	64,35	73,49	64,70	72,66	67,86
2 beni	10,59	6,27	6,55	11,12	11,40	11,15	8,50
1 bene	3,15	0,92	1,06	2,61	3,27	2,67	1,74
Nessun bene	0,98	0,96	0,96	0,89	1,22	0,92	0,94

(a) Cfr. nota a pag. 28.

**Tavola 1.4 – Alcune caratteristiche delle famiglie secondo l'ampiezza e il tipo (dati percentuali, salvo diversa indicazione)**

MODALITÀ	1 COMPONENTE			2 COMPONENTI			3 COMPONENTI			
	In età inferiore a 65 anni	In età di 65 anni e più	Totale	Con persona di riferimento in età inferiore a 65 anni	Con persona di riferimento in età di 65 anni e più	Totale	Due adulti e un bambino	Due adulti e un ragazzo	Tre adulti	Totale
Numero famiglie (migliaia)	1.928	2.188	4.116	2.677	2.268	4.945	963	646	2.790	4.434
Numero medio di componenti per famiglia	1,00	1,00	1,00	2,00	2,00	2,00	3,00	3,00	3,00	3,00
Spesa media mensile per famiglia (lire)	2.229.706	1.432.278	1.805.892	2.976.243	2.272.193	2.653.390	3.231.644	3.646.149	3.619.128	3.533.508
Spesa media mensile pro capite (lire)	2.229.706	1.432.278	1.805.892	1.488.122	1.136.097	1.326.690	1.077.215	1.215.383	1.206.376	1.177.836
Percentuale sul totale delle famiglie	9,63	10,93	20,56	13,37	11,33	24,70	4,81	3,23	13,94	22,15
Percentuale sulla spesa complessiva	6,97	5,08	12,05	12,92	8,35	21,27	5,05	3,82	16,37	25,40
<b>Istruzione persona rifer.</b>	<b>100,00</b>	<b>100,00</b>	<b>100,00</b>	<b>100,00</b>	<b>100,00</b>	<b>100,00</b>	<b>100,00</b>	<b>100,00</b>	<b>100,00</b>	<b>100,00</b>
Analfabeta o nessun titolo	6,75	30,13	19,17	4,94	22,63	13,05	0,44	0,93	6,49	4,31
Licenza elementare	27,08	51,62	40,12	30,53	53,13	40,89	5,44	13,67	42,82	30,13
Licenza media	28,05	10,84	18,91	33,29	12,80	23,89	47,99	41,14	27,76	34,31
Diploma	29,20	5,44	16,57	24,73	7,90	17,01	38,62	34,93	17,57	24,81
Laurea	8,91	1,97	5,22	6,52	3,54	5,15	7,52	9,34	5,36	6,45
<b>Località di residenza</b>	<b>100,00</b>	<b>100,00</b>	<b>100,00</b>	<b>100,00</b>	<b>100,00</b>	<b>100,00</b>	<b>100,00</b>	<b>100,00</b>	<b>100,00</b>	<b>100,00</b>
Case sparse	5,15	4,15	4,62	5,40	5,58	5,48	6,16	5,16	5,99	5,90
Nucleo abitato	7,41	7,82	7,63	9,49	8,56	9,06	8,95	9,29	8,91	8,97
Centro abitato	87,44	88,03	87,75	85,11	85,86	85,46	84,89	85,55	85,10	85,13
<b>Tipo di alloggio</b>	<b>100,00</b>	<b>100,00</b>	<b>100,00</b>	<b>100,00</b>	<b>100,00</b>	<b>100,00</b>	<b>100,00</b>	<b>100,00</b>	<b>100,00</b>	<b>100,00</b>
<i>Fabbricato con più appartamenti</i>	80,84	73,12	76,73	79,24	72,56	76,18	79,08	81,11	76,37	77,77
Villa o villino	0,09	–	0,04	0,04	0,03	0,04	0,12	–	0,07	0,07
Signorile	7,02	4,16	5,50	7,44	5,66	6,63	8,74	9,03	8,34	8,55
Economico o popolare	71,77	67,50	69,50	70,23	64,94	67,81	69,16	70,97	66,86	68,06
Rurale	1,96	1,46	1,69	1,52	1,92	1,71	1,07	1,11	1,10	1,10
<i>Fabbricato unifamiliare</i>	19,16	26,88	23,27	20,76	27,44	23,82	20,92	18,89	23,63	22,23
Villa o villino	0,26	0,19	0,22	0,13	0,11	0,12	0,42	0,20	0,25	0,28
Signorile	1,27	1,23	1,25	2,20	1,71	1,98	1,79	2,80	2,61	2,44
Economico o popolare	15,23	21,33	18,47	16,51	21,32	18,72	17,30	13,92	17,41	16,80
Rurale	2,38	4,09	3,29	1,92	4,27	3,00	1,41	1,89	3,30	2,66
Abitazione impropria	0,02	0,04	0,03	–	0,02	0,01	–	0,08	0,06	0,05
<b>Titolo di godimento dell'abitazione principale</b>	<b>100,00</b>	<b>100,00</b>	<b>100,00</b>	<b>100,00</b>	<b>100,00</b>	<b>100,00</b>	<b>100,00</b>	<b>100,00</b>	<b>100,00</b>	<b>100,00</b>
<i>Proprietà, usufrutto o altro titolo</i>	69,13	77,47	73,56	73,37	82,74	77,67	71,02	74,37	80,81	77,59
Proprietà o usufrutto	61,67	70,87	66,56	68,01	80,32	73,65	61,66	69,36	77,68	72,83
Altro titolo	7,46	6,60	7,01	5,36	2,42	4,01	9,36	5,02	3,13	4,76
<i>Affitto o subaffitto</i>	30,87	22,53	26,44	26,63	17,26	22,33	28,98	25,63	19,19	22,41
<b>Disponibilità dell'abitazione secondaria</b>	<b>100,00</b>	<b>100,00</b>	<b>100,00</b>	<b>100,00</b>	<b>100,00</b>	<b>100,00</b>	<b>100,00</b>	<b>100,00</b>	<b>100,00</b>	<b>100,00</b>
<i>Famiglie che ne dispongono</i>	4,65	2,57	3,54	5,54	7,43	6,41	3,25	6,93	9,24	7,53
– <i>Proprietà, usufrutto o altro titolo</i>	4,34	2,45	3,34	5,05	6,93	5,91	2,91	6,31	8,70	7,02
Proprietà o usufrutto	3,57	2,26	2,87	4,54	6,53	5,45	2,42	6,10	8,06	6,49
Altro titolo	0,77	0,19	0,46	0,51	0,40	0,46	0,49	0,21	0,63	0,54
– <i>Affitto o subaffitto</i>	0,30	0,12	0,20	0,49	0,50	0,50	0,34	0,62	0,54	0,50
<i>Famiglie che non ne dispongono</i>	95,35	97,43	96,46	94,46	92,57	93,59	96,75	93,07	90,76	92,47
<b>Indice di affollamento dell'abitazione principale</b>	<b>100,00</b>	<b>100,00</b>	<b>100,00</b>	<b>100,00</b>	<b>100,00</b>	<b>100,00</b>	<b>100,00</b>	<b>100,00</b>	<b>100,00</b>	<b>100,00</b>
Oltre 1,60	–	–	–	0,72	0,71	0,72	0,62	–	0,25	0,29
da 1,60 a 1,21	–	–	–	–	–	–	5,70	4,76	3,62	4,24
da 1,20 a 0,81	2,09	2,09	2,09	8,63	9,45	9,01	26,67	25,52	23,15	24,41
da 0,80 a 0,41	20,68	20,13	20,39	63,36	64,30	63,79	65,56	67,12	69,79	68,34
Fino a 0,40	77,24	77,78	77,53	27,29	25,53	26,48	1,46	2,60	3,20	2,71
<b>Possesso dell'automobile per usi familiari</b>	<b>100,00</b>	<b>100,00</b>	<b>100,00</b>	<b>100,00</b>	<b>100,00</b>	<b>100,00</b>	<b>100,00</b>	<b>100,00</b>	<b>100,00</b>	<b>100,00</b>
Nessuna	34,21	87,55	62,56	12,09	44,36	26,89	2,19	3,27	7,24	5,6
Una	63,89	11,87	36,24	68,71	51,92	61,01	62,38	62,31	55,79	58,3
Due e più	1,89	0,58	1,19	19,19	3,72	12,10	35,43	34,42	36,97	36,0
<b>Possesso congiunto di alcuni beni durevoli (a)</b>	<b>100,00</b>	<b>100,00</b>	<b>100,00</b>	<b>100,00</b>	<b>100,00</b>	<b>100,00</b>	<b>100,00</b>	<b>100,00</b>	<b>100,00</b>	<b>100,00</b>
4 beni	12,32	6,41	9,18	22,46	11,62	17,49	30,39	32,63	23,95	26,63
3 beni	62,33	66,29	64,44	69,12	76,02	72,28	61,04	62,30	70,01	66,88
2 beni	17,49	19,71	18,67	6,40	10,28	8,18	6,50	4,48	4,63	5,07
1 bene	5,33	6,40	5,90	0,98	1,34	1,15	1,24	0,16	0,54	0,64
Nessun bene	2,53	1,18	1,81	1,03	0,74	0,90	0,82	0,43	0,87	0,79

(a) Cfr. nota a pag. 28.

**Tavola 1.4 segue – Alcune caratteristiche delle famiglie secondo l'ampiezza e il tipo (dati percentuali, salvo diversa indicazione) I**

MODALITÀ	4 COMPONENTI					5 COMPONENTI			6 e più componenti	Totale
	Due adulti e due bambini	Due adulti, un bambino e un ragazzo	Due adulti e due ragazzi	Quattro adulti	Totale	Due adulti e tre ragazzi	Cinque adulti	Totale		
Numero famiglie (migliaia)	384	466	523	2.039	4.256	71	724	1.742	527	20.020
Numero medio di componenti per famiglia	4,00	4,00	4,00	4,00	4,00	5,00	5,00	5,00	6,32	2,82
Spesa media mensile per famiglia (lire)	3.257.653	3.517.040	3.736.103	4.163.166	3.894.390	3.142.318	4.260.154	3.925.626	3.895.522	3.081.276
Spesa media mensile pro capite (lire)	814.413	879.260	934.026	1.040.792	973.598	628.464	852.031	785.125	616.297	1.094.296
Percentuale sul totale delle famiglie	1,92	2,33	2,61	10,19	21,26	0,35	3,62	8,70	2,63	100,00
Percentuale sulla spesa complessiva	2,03	2,66	3,17	13,76	26,87	0,36	5,00	11,08	3,33	100,00
<b>Istruzione persona rifer.</b>	<b>100,00</b>	<b>100,00</b>	<b>100,00</b>	<b>100,00</b>	<b>100,00</b>	<b>100,00</b>	<b>100,00</b>	<b>100,00</b>	<b>100,00</b>	<b>100,00</b>
Analfabeta o nessun titolo	0,65	0,40	0,88	3,90	2,47	–	7,90	4,50	11,62	9,34
Licenza elementare	6,33	10,44	10,53	37,27	25,54	17,53	43,59	34,90	43,32	34,63
Licenza media	46,09	49,07	41,38	29,99	36,87	46,68	25,48	33,88	30,14	28,97
Diploma	34,91	31,22	35,15	21,85	26,76	22,86	18,32	20,59	12,13	20,90
Laurea	12,03	8,87	12,06	6,99	8,36	12,93	4,71	6,12	2,80	6,16
<b>Località di residenza</b>	<b>100,00</b>	<b>100,00</b>	<b>100,00</b>	<b>100,00</b>	<b>100,00</b>	<b>100,00</b>	<b>100,00</b>	<b>100,00</b>	<b>100,00</b>	<b>100,00</b>
Case sparse	6,42	7,43	5,47	6,26	6,51	10,85	8,92	8,70	13,15	6,10
Nucleo abitato	8,73	8,89	8,33	9,65	9,18	14,40	10,57	9,66	8,73	8,81
Centro abitato	84,85	83,68	86,20	84,09	84,30	74,75	80,51	81,63	78,12	85,09
<b>Tipo di alloggio</b>	<b>100,00</b>	<b>100,00</b>	<b>100,00</b>	<b>100,00</b>	<b>100,00</b>	<b>100,00</b>	<b>100,00</b>	<b>100,00</b>	<b>100,00</b>	<b>100,00</b>
<i>Fabbricato con più appartamenti</i>	76,93	77,39	77,17	75,29	75,99	67,55	69,85	69,56	66,10	75,77
Villa o villino	–	0,03	0,22	0,15	0,12	–	0,11	0,20	0,11	0,08
Signorile	6,05	7,34	9,25	9,10	8,37	15,80	8,40	7,85	8,47	7,35
Economico o popolare	69,49	68,14	67,14	64,76	66,25	50,85	60,20	60,24	55,28	66,89
Rurale	1,39	1,87	0,57	1,28	1,26	0,90	1,14	1,26	2,25	1,45
<i>Fabbricato unifamiliare</i>	23,07	22,61	22,83	24,71	24,01	32,45	30,15	30,44	33,90	24,23
Villa o villino	–	0,06	0,13	0,26	0,22	–	0,62	0,49	0,45	0,24
Signorile	1,75	3,32	2,47	2,81	2,86	1,78	3,69	3,42	2,04	2,25
Economico o popolare	19,41	17,76	18,42	18,84	18,56	26,36	20,61	22,10	22,81	18,61
Rurale	1,91	1,23	1,80	2,81	2,33	4,31	5,22	4,42	8,34	3,10
Abitazione impropria	–	0,24	–	–	0,03	–	0,01	0,01	0,26	0,03
<b>Titolo di godimento dell'abitazione principale</b>	<b>100,00</b>	<b>100,00</b>	<b>100,00</b>	<b>100,00</b>	<b>100,00</b>	<b>100,00</b>	<b>100,00</b>	<b>100,00</b>	<b>100,00</b>	<b>100,00</b>
<i>Proprietà, usufrutto o altro titolo</i>	68,65	73,83	77,06	81,58	78,31	79,88	81,22	80,63	76,23	77,16
Proprietà o usufrutto	58,70	66,15	72,61	78,87	74,01	67,84	79,73	75,96	72,66	72,26
Altro titolo	9,95	7,68	4,45	2,71	4,30	12,04	1,49	4,67	3,57	4,90
<i>Affitto o subaffitto</i>	31,35	26,17	22,94	18,42	21,69	20,12	18,78	19,37	23,77	22,84
<b>Disponibilità dell'abitazione secondaria</b>	<b>100,00</b>	<b>100,00</b>	<b>100,00</b>	<b>100,00</b>	<b>100,00</b>	<b>100,00</b>	<b>100,00</b>	<b>100,00</b>	<b>100,00</b>	<b>100,00</b>
<i>Famiglie che ne dispongono</i>	3,69	4,95	6,99	9,78	7,83	4,17	12,29	9,36	6,87	6,64
– <i>Proprietà, usufrutto o altro titolo</i>	3,03	4,52	6,96	8,92	7,23	3,05	11,24	8,77	6,49	6,17
Proprietà o usufrutto	2,23	4,21	6,43	8,38	6,73	3,05	10,70	8,29	6,34	5,69
Altro titolo	0,80	0,31	0,53	0,54	0,50	–	0,53	0,48	0,15	0,48
– <i>Affitto o subaffitto</i>	0,66	0,43	0,03	0,86	0,60	1,12	1,05	0,60	0,38	0,47
<i>Famiglie che non ne dispongono</i>	96,31	95,05	93,01	90,22	92,17	95,83	87,71	90,64	93,13	93,36
<b>Indice di affollamento dell'abitazione principale</b>	<b>100,00</b>	<b>100,00</b>	<b>100,00</b>	<b>100,00</b>	<b>100,00</b>	<b>100,00</b>	<b>100,00</b>	<b>100,00</b>	<b>100,00</b>	<b>100,00</b>
Oltre 1,60	6,24	3,75	3,32	2,03	3,00	22,33	16,78	18,38	24,57	3,12
da 1,60 a 1,21	24,84	20,93	20,62	18,19	19,87	35,07	29,62	31,75	27,04	8,64
da 1,20 a 0,81	34,17	38,90	36,51	33,43	34,39	35,55	41,50	40,17	41,50	19,96
da 0,80 a 0,41	33,82	35,89	38,82	44,86	41,56	7,06	12,10	9,71	6,88	44,95
Fino a 0,40	0,93	0,52	0,72	1,49	1,19	–	–	–	–	23,33
<b>Possesso dell'automobile per usi familiari</b>	<b>100,00</b>	<b>100,00</b>	<b>100,00</b>	<b>100,00</b>	<b>100,00</b>	<b>100,00</b>	<b>100,00</b>	<b>100,00</b>	<b>100,00</b>	<b>100,00</b>
Nessuna	3,73	1,90	2,68	3,34	2,94	6,31	2,29	2,40	4,15	21,7
Una	66,41	63,88	64,80	45,69	54,23	68,03	42,55	54,61	49,68	53,0
Due e più	29,86	34,22	32,52	50,96	42,83	25,66	55,16	42,99	46,17	25,2
<b>Possesso congiunto di alcuni beni durevoli (a)</b>	<b>100,00</b>	<b>100,00</b>	<b>100,00</b>	<b>100,00</b>	<b>100,00</b>	<b>100,00</b>	<b>100,00</b>	<b>100,00</b>	<b>100,00</b>	<b>100,00</b>
4 beni	26,23	30,58	27,70	27,88	28,80	19,51	25,11	24,84	21,59	20,96
3 beni	65,80	64,39	66,45	67,57	66,21	76,76	68,61	69,38	69,67	67,86
2 beni	7,36	3,59	5,03	3,66	4,09	3,73	5,69	4,92	8,23	8,50
1 bene	0,19	0,62	0,09	0,25	0,26	–	0,35	0,45	0,41	1,74
Nessun bene	0,43	0,83	0,73	0,64	0,63	–	0,25	0,42	0,10	0,94

(a) Cfr. nota a pag. 28.



## CAPITOLO 2 – DATI PER FAMIGLIA VALORE DEI CONSUMI

**Tavola 2.1 – Valore dei consumi delle famiglie distinte secondo il tipo di comune e la ripartizione territoriale  
(spesa media mensile per famiglia – dati in lire)**

GRUPPI E CATEGORIE DI CONSUMO	NORD-CENTRO					MEZZO-GIORNO	ITALIA
	ITALIA SETTENTRIONALE			Italia centrale	Totale		
	Nord-occidentale	Nord-orientale	Totale				
<b>A – COMUNI CAPOLUOGHI E CON OLTRE 50.000 ABITANTI</b>							
Pane e cereali	106.660	107.632	107.050	98.201	103.833	105.493	104.310
<i>Pane</i>	48.280	52.281	49.884	43.428	47.537	46.690	47.293
<i>Pasta</i>	22.543	21.520	22.133	24.298	22.920	26.096	23.833
Carne	165.177	155.289	161.214	180.145	168.095	170.514	168.791
<i>Carne bovina</i>	83.774	70.722	78.543	94.771	84.442	84.688	84.513
<i>Pollame</i>	25.582	23.524	24.757	28.064	25.959	30.505	27.266
<i>Altre carni (esclusi i salumi)</i>	15.263	20.046	17.180	19.744	18.112	23.846	19.760
Pesce	39.437	38.584	39.095	53.959	44.498	68.874	51.505
Olii e grassi	29.967	28.967	29.566	34.105	31.216	35.212	32.364
<i>Olio di oliva e di semi</i>	23.671	23.327	23.533	28.952	25.503	30.573	26.960
Latte, formaggi e uova	93.074	95.245	93.945	89.328	92.266	102.371	95.171
<i>Latte</i>	34.469	39.169	36.353	34.816	35.794	39.724	36.924
<i>Formaggi</i>	51.991	49.805	51.115	46.786	49.541	53.213	50.597
<i>Uova</i>	6.614	6.271	6.477	7.726	6.931	9.434	7.650
Patate, frutta e ortaggi	106.553	107.198	106.811	112.734	108.964	98.302	105.899
<i>Frutta fresca e secca</i>	51.358	49.859	50.757	50.049	50.500	43.665	48.535
Zucchero, caffè, tè, cacao e altri generi alimentari	42.917	42.554	42.771	41.449	42.291	42.122	42.242
<i>Zucchero</i>	5.221	4.868	5.079	5.372	5.186	7.727	5.916
<i>Caffè, tè e surrogati</i>	16.808	15.595	16.322	16.864	16.519	17.942	16.928
Bevande	67.785	59.088	64.298	54.954	60.903	46.494	56.761
<i>Acqua minerale</i>	21.571	18.511	20.344	18.279	19.594	16.318	18.652
<i>Vino</i>	27.207	21.584	24.953	21.318	23.632	16.274	21.517
<b>CONSUMI ALIMENTARI E BEVANDE</b>	<b>651.570</b>	<b>634.557</b>	<b>644.750</b>	<b>664.875</b>	<b>652.066</b>	<b>669.382</b>	<b>657.043</b>
Tabacco	43.073	34.473	39.626	44.296	41.324	42.585	41.686
Vestiti e calzature	209.984	237.680	221.085	229.899	224.289	156.064	204.678
<i>Articoli confezionati</i>	88.452	101.869	93.830	99.983	96.067	64.002	86.850
<i>Calzature</i>	40.172	50.836	44.446	52.806	47.485	41.012	45.624
Abitazione	738.702	684.702	717.059	742.813	726.421	560.230	678.649
<i>Affitto e subaffitto</i>	132.716	91.151	116.057	98.941	109.835	100.699	107.209
<i>Valore locativo</i>	359.127	433.951	389.118	442.343	408.466	341.383	389.183
<i>Spese per manutenzione e riparazioni</i>	63.172	69.526	65.719	67.627	66.412	34.048	57.109
Combustibili ed energia elettrica	161.633	175.050	167.012	146.242	159.462	100.177	142.420
<i>Energia elettrica</i>	36.172	40.976	38.098	47.111	41.374	53.986	44.999
<i>Gas</i>	51.589	96.535	69.604	69.097	69.420	37.768	60.322
<i>Kerosene ed altri combustibili</i>	3.716	9.229	5.926	2.487	4.676	3.077	4.216
<i>Spese per il riscaldamento centrale</i>	68.936	24.391	51.082	24.394	41.381	4.423	30.757

**Tavola 2.1** segue – **Valore dei consumi delle famiglie distinte secondo il tipo di comune e la ripartizione territoriale (spesa media mensile per famiglia – dati in lire)**

GRUPPI E CATEGORIE DI CONSUMO	NORD-CENTRO					MEZZO-GIORNO	ITALIA
	ITALIA SETTENTRIONALE			Italia centrale	Totale		
	Nord-occidentale	Nord-orientale	Totale				
Segue A – COMUNI CAPOLUOGHI E CON OLTRE 50.000 ABITANTI							
Mobili, articoli di arredamento, apparecchi, utensileria e servizi per la casa	210.049	188.017	201.219	199.241	200.499	121.742	177.862
<i>Mobili in legno</i>	44.159	34.748	40.387	35.136	38.478	10.378	30.401
<i>Lenzuola, coperte e altra biancheria per la casa</i>	7.777	7.189	7.542	8.375	7.844	5.628	7.207
<i>Pentole, posate e altre stoviglie per la casa</i>	5.446	6.115	5.714	7.293	6.288	4.225	5.695
<i>Cucine, stufe, scaldabagni</i>	1.959	2.217	2.063	833	1.616	561	1.313
<i>Frigoriferi</i>	1.949	1.824	1.899	1.270	1.670	761	1.409
<i>Lavatrici</i>	2.307	2.405	2.346	1.403	2.003	1.246	1.786
<i>Lavastoviglie</i>	996	1.421	1.167	361	874	228	688
<i>Detersivi e detergenti</i>	34.753	35.063	34.877	38.578	36.222	44.920	38.722
<i>Servizi domestici</i>	20.604	13.618	17.804	15.384	16.925	4.769	13.431
<i>Lavanderia e tintoria</i>	25.854	21.655	24.171	23.196	23.817	18.135	22.184
Servizi sanitari e spese per la salute	113.853	116.724	115.003	104.557	111.206	56.965	95.615
<i>Onorari medici e simili</i>	46.879	44.999	46.125	39.150	43.590	19.568	36.685
<i>Medicinali</i>	35.057	38.309	36.360	32.748	35.047	20.872	30.973
Trasporti e comunicazioni	518.283	507.022	513.771	468.769	497.412	360.321	458.006
<i>Scooters e motociclette</i>	2.900	3.102	2.981	4.034	3.364	2.454	3.102
<i>Biciclette</i>	1.488	2.588	1.929	625	1.455	309	1.126
<i>Assicurazione veicoli</i>	55.162	53.796	54.615	46.755	51.758	62.715	54.907
<i>Benzina per veicoli</i>	149.759	163.415	155.232	169.740	160.506	130.694	151.937
<i>Tram, autobus, taxi</i>	28.493	20.166	25.156	20.315	23.396	6.430	18.519
<i>Telefono</i>	53.137	51.373	52.430	56.854	54.038	51.173	53.215
<i>Gettoni telefonici</i>	8.438	6.336	7.596	8.314	7.857	4.994	7.034
Ricreazione, spettacoli, istruzione e cultura	242.360	255.596	247.666	217.976	236.874	131.509	206.588
<i>Giornali e riviste</i>	35.699	37.525	36.431	30.189	34.162	21.532	30.532
<i>Libri</i>	25.667	27.300	26.322	24.470	25.649	18.395	23.564
<i>Tasse scolastiche e altre spese per l'istruzione</i>	25.713	27.456	26.412	18.093	23.388	10.996	19.826
<i>Apparecchi radio, TV, giradischi, registratori, dischi, fonocassette</i>	22.424	18.373	20.801	18.204	19.857	10.119	17.058
<i>Macchine fotocinematografiche, pellicole</i>	11.621	11.888	11.728	11.393	11.606	5.868	9.957
<i>Articoli sportivi e da campeggio</i>	3.465	4.119	3.727	2.518	3.288	1.391	2.743
<i>Piante e fiori</i>	19.911	22.384	20.902	19.358	20.341	11.532	17.809
<i>Giocattoli</i>	13.892	14.028	13.947	19.282	15.886	15.113	15.664
<i>Servizi ricreativi</i>	52.908	48.516	51.147	45.428	49.068	19.595	40.596
<i>Abbonamenti radio, TV</i>	9.413	14.813	11.577	10.476	11.177	9.248	10.622
Altri beni e servizi	492.472	533.347	508.856	454.062	488.937	282.044	429.467
<i>Denaro dato ai figli</i>	93.214	89.302	91.646	87.828	90.258	70.040	84.447
<i>Saponette e articoli igienici</i>	46.032	45.197	45.697	46.832	46.110	36.905	43.464
<i>Barbiere e parrucchiere</i>	52.371	62.869	56.579	52.045	54.931	38.626	50.244
<i>Borse e articoli in pelle</i>	4.041	3.372	3.773	5.540	4.415	2.073	3.742
<i>Argenteria, gioielli, bigiotteria, orologi e simili</i>	7.419	10.672	8.723	11.349	9.677	5.579	8.499
<i>Articoli di cancelleria</i>	7.011	7.364	7.153	6.073	6.760	4.826	6.204
<i>Alberghi, pensioni, gite e viaggi</i>	226.375	240.848	232.176	186.543	215.588	90.521	179.638
<i>– di cui pasti e consumazioni fuori casa</i>	177.660	180.424	178.768	149.787	168.233	84.229	144.086
<b>CONSUMI NON ALIMENTARI</b>	<b>2.730.409</b>	<b>2.732.611</b>	<b>2.731.297</b>	<b>2.607.855</b>	<b>2.686.424</b>	<b>1.811.637</b>	<b>2.434.971</b>
<b>TOTALE CONSUMI</b>	<b>3.381.979</b>	<b>3.367.168</b>	<b>3.376.047</b>	<b>3.272.730</b>	<b>3.338.490</b>	<b>2.481.019</b>	<b>3.092.014</b>

**Tavola 2.1** segue – **Valore dei consumi delle famiglie distinte secondo il tipo di comune e la ripartizione territoriale** (spesa media mensile per famiglia – dati in lire)

GRUPPI E CATEGORIE DI CONSUMO	NORD-CENTRO					MEZZO-GIORNO	ITALIA
	ITALIA SETTENTRIONALE			Italia centrale	Totale		
	Nord-occidentale	Nord-orientale	Totale				
<b>B – ALTRI COMUNI</b>							
Pane e cereali	120.074	115.618	118.315	106.458	115.474	106.224	112.187
<i>Pane</i>	55.070	54.377	54.797	44.590	52.351	45.479	49.909
<i>Pasta</i>	24.994	24.171	24.669	26.523	25.113	26.505	25.608
Carne	181.076	178.049	179.882	201.008	184.944	169.842	179.576
<i>Carne bovina</i>	88.436	76.514	83.729	93.369	86.039	82.083	84.633
<i>Pollame</i>	25.688	27.608	26.446	32.668	27.937	27.769	27.877
<i>Altre carni (esclusi i salumi)</i>	20.716	29.342	24.122	34.163	26.528	30.105	27.799
Pesce	36.378	37.473	36.810	47.583	39.392	52.363	44.001
Olii e grassi	34.724	33.966	34.425	42.576	36.379	38.799	37.239
<i>Olio di oliva e di semi</i>	26.795	25.796	26.401	37.563	29.076	34.398	30.967
Latte, formaggi e uova	100.951	105.655	102.808	90.195	99.785	94.511	97.911
<i>Latte</i>	37.291	42.525	39.358	34.853	38.278	38.485	38.352
<i>Formaggi</i>	57.024	56.875	56.965	47.333	54.657	46.905	51.902
<i>Uova</i>	6.636	6.255	6.485	8.009	6.850	9.121	7.657
Patate, frutta e ortaggi	100.333	106.904	102.927	98.924	101.968	86.214	96.370
<i>Frutta fresca e secca</i>	51.660	51.453	51.578	49.522	51.085	41.429	47.654
Zucchero, caffè, tè, cacao e altri generi alimentari	47.151	48.796	47.799	41.385	46.263	45.927	46.145
<i>Zucchero</i>	5.704	7.208	6.297	6.645	6.381	8.136	7.005
<i>Caffè, tè e surrogati</i>	17.836	17.267	17.611	16.905	17.442	19.151	18.050
Bevande	69.556	74.305	71.430	58.262	68.274	50.485	61.953
<i>Acqua minerale</i>	22.515	21.282	22.028	18.378	21.153	12.138	17.949
<i>Vino</i>	28.740	27.056	28.075	23.920	27.079	18.397	23.994
<b>CONSUMI ALIMENTARI E BEVANDE</b>	<b>690.243</b>	<b>700.766</b>	<b>694.396</b>	<b>686.391</b>	<b>692.479</b>	<b>644.365</b>	<b>675.382</b>
Tabacco	35.178	32.000	33.924	39.885	35.352	39.049	36.666
Vestuario e calzature	244.908	246.759	245.639	207.981	236.615	196.299	222.288
<i>Articoli confezionati</i>	110.809	110.968	110.872	89.296	105.702	85.104	98.382
<i>Calzature</i>	49.192	48.437	48.894	45.826	48.159	47.354	47.873
Abitazione	654.007	614.641	638.466	558.470	619.296	437.520	554.697
<i>Affitto e subaffitto</i>	72.585	55.361	65.785	40.960	59.836	46.064	54.942
<i>Valore locativo</i>	388.111	411.467	397.333	389.098	395.359	271.061	351.187
<i>Spese per manutenzione e riparazioni</i>	85.711	91.830	88.127	73.041	84.512	74.400	80.918
Combustibili ed energia elettrica	181.475	192.071	185.659	156.332	178.633	105.589	152.675
<i>Energia elettrica</i>	40.872	42.628	41.565	47.586	43.008	51.410	45.994
<i>Gas</i>	90.112	95.530	92.251	74.834	88.078	30.574	67.642
<i>Kerosene ed altri combustibili</i>	15.380	29.811	21.078	13.874	19.352	7.367	15.093
<i>Spese per riscaldamento centrale</i>	29.195	10.388	21.770	2.965	17.264	1.232	11.567

**Tavola 2.1** segue – **Valore dei consumi delle famiglie distinte secondo il tipo di comune e la ripartizione territoriale (spesa media mensile per famiglia – dati in lire)**

GRUPPI E CATEGORIE DI CONSUMO	NORD-CENTRO					MEZZO-GIORNO	ITALIA
	ITALIA SETTENTRIONALE			Italia centrale	Totale		
	Nord-occidentale	Nord-orientale	Totale				
Segue B – ALTRI COMUNI							
Mobili, articoli di arredamento, apparecchi, utensileria e servizi per la casa	222.229	255.622	235.412	179.597	222.038	162.882	201.016
<i>Mobili in legno</i>	52.317	85.065	65.246	34.673	57.920	18.722	43.990
<i>Lenzuola, coperte e altra biancheria per la casa</i>	6.990	9.349	7.921	8.577	8.079	9.325	8.522
<i>Pentole, posate e altre stoviglie per la casa</i>	7.798	5.648	6.949	6.756	6.903	7.236	7.022
<i>Cucine, stufe, scaldabagni</i>	2.552	2.369	2.480	2.526	2.491	1.329	2.078
<i>Frigoriferi</i>	2.985	2.885	2.945	4.274	3.264	1.981	2.808
<i>Lavatrici</i>	2.944	4.138	3.415	2.866	3.284	1.690	2.717
<i>Lavastoviglie</i>	1.277	1.050	1.187	1.651	1.298	354	962
<i>Detersivi e detergenti</i>	37.663	39.713	38.473	42.055	39.331	46.512	41.883
<i>Servizi domestici</i>	6.921	5.102	6.203	3.734	5.611	3.345	4.806
<i>Lavanderia e tintoria</i>	22.777	20.771	21.985	18.497	21.149	15.129	19.010
<i>Servizi sanitari e spese per la salute</i>	108.697	114.067	110.817	82.809	104.106	64.591	90.063
<i>Onorari medici e simili</i>	41.983	43.015	42.390	28.887	39.155	21.082	32.732
<i>Medicinali</i>	35.154	40.189	37.142	29.928	35.413	23.459	31.165
<i>Trasporti e comunicazioni</i>	626.656	629.533	627.791	546.098	608.216	372.543	524.463
<i>Scoters e motociclette</i>	4.820	6.091	5.322	6.393	5.579	2.997	4.661
<i>Biciclette</i>	1.680	2.809	2.126	1.118	1.884	965	1.558
<i>Assicurazione veicoli</i>	85.208	57.322	74.198	39.451	65.872	29.078	52.796
<i>Benzina per veicoli</i>	187.980	207.955	195.866	201.424	197.198	147.036	179.372
<i>Tram, autobus, taxi</i>	16.561	16.678	16.607	10.818	15.220	9.092	13.042
<i>Telefono</i>	50.166	46.689	48.793	51.527	49.448	40.282	46.191
<i>Gettoni telefonici</i>	5.319	4.820	5.122	5.644	5.247	5.155	5.214
<i>Ricreazione, spettacoli, istruzione e cultura</i>	235.022	244.414	238.730	204.861	230.615	138.827	197.995
<i>Giornali e riviste</i>	30.161	29.898	30.057	22.777	28.313	15.581	23.788
<i>Libri</i>	24.442	22.403	23.637	30.613	25.309	19.671	23.305
<i>Tasse scolastiche e altre spese per l'istruzione</i>	23.977	21.216	22.887	18.307	21.790	10.821	17.892
<i>Apparecchi radio, TV, giradischi, registratori, dischi, fonocassette</i>	17.897	19.853	18.670	15.518	17.915	11.790	15.738
<i>Macchine fotocinematografiche, pellicole</i>	11.167	10.845	11.040	8.573	10.449	8.410	9.724
<i>Articoli sportivi e da campeggio</i>	4.338	2.910	3.774	1.182	3.153	1.093	2.421
<i>Piante e fiori</i>	21.823	29.541	24.870	19.300	23.535	15.351	20.627
<i>Giocattoli</i>	15.871	16.713	16.203	15.200	15.963	14.145	15.317
<i>Servizi ricreativi</i>	48.668	47.453	48.188	36.015	45.271	18.815	35.869
<i>Abbonamenti radio, TV</i>	11.245	9.274	10.467	9.700	10.283	9.911	10.151
<i>Altri beni e servizi</i>	510.527	520.915	514.628	399.472	487.034	297.128	419.545
<i>Denaro dato ai figli</i>	82.921	105.186	91.712	98.739	93.395	90.978	92.536
<i>Saponette e articoli igienici</i>	41.115	46.807	43.362	38.161	42.116	32.744	38.785
<i>Barbiere e parrucchiere</i>	51.127	58.293	53.956	45.530	51.937	33.677	45.448
<i>Borse e articoli in pelle</i>	4.652	3.404	4.159	2.168	3.682	2.191	3.152
<i>Argenteria, gioielli, bigiotteria, orologi e simili</i>	9.297	11.111	10.013	8.447	9.638	8.668	9.293
<i>Articoli di cancelleria</i>	9.014	8.006	8.616	6.050	8.001	5.904	7.256
<i>Alberghi, pensioni, gite e viaggi</i>	227.071	218.920	223.853	148.014	205.680	84.915	162.763
<i>– di cui pasti e consumazioni fuori casa</i>	160.375	168.492	163.580	126.454	154.684	76.774	126.997
<b>CONSUMI NON ALIMENTARI</b>	<b>2.818.699</b>	<b>2.850.022</b>	<b>2.831.066</b>	<b>2.375.505</b>	<b>2.721.905</b>	<b>1.814.428</b>	<b>2.399.408</b>
<b>TOTALE CONSUMI</b>	<b>3.508.942</b>	<b>3.550.788</b>	<b>3.525.462</b>	<b>3.061.896</b>	<b>3.414.384</b>	<b>2.458.793</b>	<b>3.074.790</b>



**Tavola 2.1 segue – Valore dei consumi delle famiglie distinte secondo il tipo di comune e la ripartizione territoriale (spesa media mensile per famiglia – dati in lire)**

GRUPPI E CATEGORIE DI CONSUMO	NORD-CENTRO					MEZZO-GIORNO	ITALIA
	ITALIA SETTENTRIONALE			Italia centrale	Totale		
	Nord-occidentale	Nord-orientale	Totale				
<b>C – TOTALE COMUNI</b>							
Pane e cereali	115.294	112.726	114.275	102.302	110.812	105.985	109.220
<i>Pane</i>	52.651	53.618	53.035	44.005	50.423	45.877	48.924
<i>Pasta</i>	24.120	23.211	23.759	25.403	24.235	26.371	24.939
Carne	175.411	169.808	173.186	190.508	178.198	170.062	175.514
<i>Carne bovina</i>	86.775	74.417	81.869	94.075	85.400	82.938	84.588
<i>Pollame</i>	25.650	26.129	25.840	30.351	27.145	28.667	27.647
<i>Altre carni (esclusi i salumi)</i>	18.773	25.976	21.632	26.906	23.158	28.050	24.771
Pesce	37.468	37.875	37.630	50.792	41.436	57.783	46.828
Olii e grassi	33.029	32.156	32.682	38.312	34.311	37.621	35.403
<i>Olio di oliva e di semi</i>	25.682	24.902	25.372	33.229	27.645	33.142	29.458
Latte, formaggi e uova	98.144	101.886	99.629	89.760	96.775	97.091	96.879
<i>Latte</i>	36.286	41.310	38.280	34.835	37.284	38.891	37.814
<i>Formaggi</i>	55.230	54.315	54.867	47.058	52.608	48.976	51.410
<i>Uova</i>	6.628	6.261	6.482	7.867	6.883	9.224	7.655
Patate, frutta e ortaggi	102.549	107.011	104.321	105.874	104.770	90.182	99.959
<i>Frutta fresca e secca</i>	51.552	50.876	51.284	49.787	50.851	42.163	47.986
Zucchero, caffè, tè, cacao e altri generi alimentari	45.642	46.535	45.997	41.418	44.672	44.678	44.674
<i>Zucchero</i>	5.532	6.360	5.861	6.005	5.902	8.002	6.595
<i>Caffè, tè e surrogati</i>	17.469	16.662	17.149	16.884	17.072	18.754	17.627
Bevande	68.924	68.795	68.873	56.597	65.323	49.175	59.997
<i>Acqua minerale</i>	22.178	20.278	21.424	18.328	20.529	13.510	18.214
<i>Vino</i>	28.194	25.075	26.956	22.610	25.699	17.700	23.061
<b>CONSUMI ALIMENTARI E BEVANDE</b>	<b>676.461</b>	<b>676.792</b>	<b>676.593</b>	<b>675.563</b>	<b>676.297</b>	<b>652.577</b>	<b>668.474</b>
Tabacco	37.991	32.896	35.969	42.105	37.743	40.210	38.557
Vestuario e calzature	232.464	243.471	236.834	219.012	231.679	183.090	215.655
<i>Articoli confezionati</i>	102.843	107.673	104.761	94.675	101.843	78.176	94.038
<i>Calzature</i>	45.978	49.305	47.299	49.339	47.889	45.272	47.026
Abitazione	684.185	640.008	666.648	651.248	662.194	477.804	601.384
<i>Affitto e subaffitto</i>	94.011	68.320	83.812	70.141	79.858	64.000	74.628
<i>Valore locativo</i>	377.784	419.608	394.387	415.896	400.608	294.147	365.498
<i>Spese per manutenzione e riparazioni</i>	77.680	83.754	80.091	70.316	77.264	61.153	71.951
Combustibili ed energia elettrica	174.405	185.910	178.972	151.255	170.955	103.812	148.812
<i>Energia elettrica</i>	39.198	42.030	40.322	47.347	42.354	52.255	45.619
<i>Gas</i>	76.386	95.894	84.130	71.947	80.606	32.936	64.885
<i>Kerosene ed altri combustibili</i>	11.224	22.359	15.644	8.143	13.475	5.959	10.996
<i>Spese per riscaldamento centrale</i>	43.355	15.459	32.281	13.750	26.921	2.280	18.795

**Tavola 2.1 segue – Valore dei consumi delle famiglie distinte secondo il tipo di comune e la ripartizione territoriale (spesa media mensile per famiglia – dati in lire)**

GRUPPI E CATEGORIE DI CONSUMO	NORD-CENTRO					MEZZO-GIORNO	ITALIA
	ITALIA SETTENTRIONALE			Italia centrale	Totale		
	Nord-occidentale	Nord-orientale	Totale				
Segue C – TOTALE COMUNI							
Mobili, articoli di arredamento, apparecchi, utensileria e servizi per la casa	217.888	231.143	223.149	189.483	213.412	149.376	192.294
<i>Mobili in legno</i>	49.410	66.846	56.331	34.906	50.134	15.983	38.872
<i>Lenzuola, coperte e altra biancheria per la casa</i>	7.270	8.567	7.785	8.475	7.985	8.111	8.027
<i>Pentole, posate e altre stoviglie per la casa</i>	6.960	5.817	6.506	7.026	6.657	6.248	6.522
<i>Cucine, stufe, scaldabagni</i>	2.341	2.314	2.330	1.674	2.140	1.077	1.790
<i>Frigoriferi</i>	2.616	2.501	2.570	2.762	2.626	1.580	2.281
<i>Lavatrici</i>	2.717	3.510	3.032	2.130	2.771	1.545	2.366
<i>Lavastoviglie</i>	1.177	1.184	1.180	1.001	1.128	312	859
<i>Detersivi e detergenti</i>	36.626	38.029	37.183	40.305	38.086	45.989	40.692
<i>Servizi domestici</i>	11.796	8.186	10.363	9.598	10.142	3.812	8.054
<i>Lavanderia e tintoria</i>	23.873	21.091	22.769	20.862	22.217	16.116	20.205
<i>Servizi sanitari e spese per la salute</i>	110.533	115.030	112.319	93.754	106.950	62.088	92.155
<i>Onorari medici e simili</i>	43.727	43.734	43.730	34.052	40.931	20.585	34.221
<i>Medicinali</i>	35.119	39.508	36.862	31.347	35.267	22.610	31.093
<i>Trasporti e comunicazioni</i>	588.042	585.175	586.903	507.179	563.844	368.531	499.431
<i>Scoters e motociclette</i>	4.136	5.009	4.482	5.206	4.692	2.819	4.074
<i>Biciclette</i>	1.612	2.729	2.055	870	1.712	750	1.395
<i>Assicurazione veicoli</i>	74.502	56.045	67.176	43.127	60.220	40.120	53.591
<i>Benzina per veicoli</i>	174.361	191.828	181.295	185.478	182.505	141.671	169.038
<i>Tram, autobus, taxi</i>	20.813	17.941	19.673	15.598	18.494	8.218	15.105
<i>Telefono</i>	51.225	48.385	50.097	54.208	51.286	43.858	48.836
<i>Gettoni telefonici</i>	6.430	5.369	6.009	6.987	6.292	5.102	5.900
<i>Ricreazione, spettacoli, istruzione e cultura</i>	237.637	248.463	241.935	211.463	233.121	136.425	201.231
<i>Giornali e riviste</i>	32.134	32.660	32.343	26.507	30.655	17.535	26.328
<i>Libri</i>	24.879	24.176	24.600	27.522	25.445	19.252	23.402
<i>Tasse scolastiche e altre spese per l'istruzione</i>	24.596	23.476	24.151	18.199	22.430	10.879	18.620
<i>Apparecchi radio, TV, giradischi, registratori, dischi, fonocassette</i>	19.510	19.317	19.434	16.870	18.692	11.241	16.235
<i>Macchine fotocinematografiche, pellicole</i>	11.329	11.222	11.287	9.992	10.912	7.576	9.812
<i>Articoli sportivi e da campeggio</i>	4.027	3.348	3.757	1.855	3.207	1.191	2.542
<i>Piante e fiori</i>	21.141	26.949	23.447	19.329	22.256	14.097	19.565
<i>Giocattoli</i>	15.166	15.741	15.394	17.255	15.932	14.463	15.448
<i>Servizi ricreativi</i>	50.179	47.838	49.250	40.753	46.792	19.071	37.650
<i>Abbonamenti radio, TV</i>	10.592	11.280	10.865	10.091	10.641	9.693	10.329
<i>Altri beni e servizi</i>	504.094	525.417	512.559	426.947	487.796	292.176	423.281
<i>Denaro dato ai figli</i>	86.589	99.435	91.688	93.248	92.139	84.104	89.489
<i>Saponette e articoli igienici</i>	42.867	46.224	44.200	42.525	43.715	34.110	40.547
<i>Barbiere e parrucchiere</i>	51.570	59.950	54.897	48.809	53.136	35.301	47.254
<i>Borse e articoli in pelle</i>	4.434	3.392	4.021	3.865	3.975	2.152	3.374
<i>Argenteria, gioielli, bigiotteria, orologi e simili</i>	8.628	10.952	9.550	9.908	9.654	7.654	8.994
<i>Articoli di cancelleria</i>	8.301	7.774	8.091	6.062	7.504	5.551	6.860
<i>Alberghi, pensioni, gite e viaggi</i>	226.823	226.860	226.838	167.405	209.648	86.756	169.119
<i>– di cui pasti e consumazioni fuori casa</i>	166.534	172.812	169.026	138.197	160.110	79.222	133.433
<b>CONSUMI NON ALIMENTARI</b>	<b>2.787.239</b>	<b>2.807.513</b>	<b>2.795.288</b>	<b>2.492.446</b>	<b>2.707.694</b>	<b>1.813.512</b>	<b>2.412.800</b>
<b>TOTALE CONSUMI</b>	<b>3.463.700</b>	<b>3.484.305</b>	<b>3.471.881</b>	<b>3.168.009</b>	<b>3.383.991</b>	<b>2.466.089</b>	<b>3.081.274</b>

**Tavola 2.2 – Valore dei consumi delle famiglie distinte secondo la ripartizione territoriale e la condizione socio-economica della persona di riferimento (spesa media mensile per famiglia – dati in lire)**

GRUPPI E CATEGORIE DI CONSUMO	CONDIZIONI PROFESSIONALI DELLA PERSONA DI RIFERIMENTO					Totale
	Imprenditori e liberi professionisti	INDIPENDENTI			Totale	
		Agricoltura	Industria	Altre attività		
<b>A – NORD CENTRO</b>						
Pane e cereali	128.858	135.895	142.342	126.503	133.262	131.864
<i>Pane</i>	55.210	68.850	63.128	55.982	60.049	58.513
<i>Pasta</i>	28.135	30.745	31.015	29.503	30.189	29.537
Carne	204.834	244.142	226.217	202.792	216.026	212.473
<i>Carne bovina</i>	104.344	84.758	107.221	102.660	102.177	102.864
<i>Pollame</i>	28.683	46.585	32.066	27.541	31.401	30.538
<i>Altre carni (esclusi i salumi)</i>	24.634	59.009	32.221	26.053	32.139	29.757
Pesce	54.334	37.842	48.532	49.051	47.544	49.699
Olii e grassi	35.145	53.276	41.808	36.788	40.523	38.816
<i>Olio di oliva e di semi</i>	28.109	41.824	33.445	29.798	32.517	31.118
Latte, formaggi e uova	110.270	121.229	115.524	110.940	113.790	112.672
<i>Latte</i>	41.196	48.597	47.712	43.109	45.399	44.065
<i>Formaggi</i>	61.970	60.596	60.359	60.668	60.550	61.000
<i>Uova</i>	7.104	12.036	7.453	7.163	7.841	7.607
Patate, frutta e ortaggi	126.253	112.352	123.087	123.614	122.099	123.417
<i>Frutta fresca e secca</i>	63.806	49.007	58.971	58.749	57.680	59.624
Zucchero, caffè, tè, cacao e altri generi alimentari	50.500	55.832	51.918	49.738	51.235	51.002
<i>Zucchero</i>	5.634	9.264	6.457	5.911	6.501	6.226
<i>Caffè, tè e surrogati</i>	18.454	21.977	19.483	18.428	19.223	18.979
Bevande	82.954	101.515	81.786	71.059	78.478	79.898
<i>Acqua minerale</i>	27.423	21.534	24.069	23.472	23.457	24.715
<i>Vino</i>	31.492	42.780	29.743	27.304	29.999	30.473
<b>CONSUMI ALIMENTARI E BEVANDE</b>	<b>793.148</b>	<b>862.083</b>	<b>831.214</b>	<b>770.485</b>	<b>802.957</b>	<b>799.841</b>
Tabacco	46.836	33.412	54.463	52.459	50.929	49.630
Vestitario e calzature	360.701	216.410	293.230	308.753	292.326	314.027
<i>Articoli confezionati</i>	174.217	78.296	127.894	132.697	124.569	140.326
<i>Calzature</i>	67.032	54.120	62.754	64.427	62.615	64.017
Abitazione	1.015.811	544.249	665.453	749.897	695.521	797.172
<i>Affitto e subaffitto</i>	75.131	28.899	77.002	85.413	75.749	75.553
<i>Valore locativo</i>	563.128	399.094	439.375	478.988	455.434	489.613
<i>Spese per manutenzione e riparazioni</i>	184.426	55.458	56.632	75.342	66.322	103.805
Combustibili ed energia elettrica	228.792	201.320	202.481	202.477	202.341	210.736
<i>Energia elettrica</i>	63.515	58.007	53.893	52.717	53.761	56.857
<i>Gas</i>	103.955	70.010	106.234	98.768	98.041	99.918
<i>Kerosene ed altri combustibili</i>	22.636	20.649	16.694	19.272	18.514	19.822
<i>Spese per riscaldamento centrale</i>	34.002	8.154	19.582	24.701	20.923	25.074

**Tavola 2.2 segue – Valore dei consumi delle famiglie distinte secondo la ripartizione territoriale e la condizione socio-economica della persona di riferimento (spesa media mensile per famiglia – dati in lire)**

GRUPPI E CATEGORIE DI CONSUMO	CONDIZIONI PROFESSIONALI DELLA PERSONA DI RIFERIMENTO					Totale
	INDIPENDENTI					
	Imprenditori e liberi professionisti	LAVORATORI IN PROPRIO			Totale	
	Agricoltura	Industria	Altre attività			
Segue A – NORD CENTRO						
Mobili, articoli di arredamento, apparecchi, utensileria e servizi per la casa	309.783	377.907	220.664	246.651	252.855	270.921
<i>Mobili in legno</i>	46.380	147.946	29.107	59.348	59.004	54.998
<i>Lenzuola, coperte e altra biancheria per la casa</i>	9.805	11.917	9.450	8.650	9.321	9.474
<i>Pentole, posate e altre stoviglie per la casa</i>	10.417	6.493	6.440	7.435	6.969	8.063
<i>Cucine, stufe, scaldabagni</i>	742	7.226	1.258	3.538	3.159	2.392
<i>Frigoriferi</i>	2.550	4.967	2.050	1.522	2.116	2.254
<i>Lavatrici</i>	4.217	5.921	3.374	1.656	2.772	3.230
<i>Lavastoviglie</i>	1.085	–	1.671	2.106	1.703	1.507
<i>Detersivi e detergenti</i>	44.932	46.123	49.865	46.150	47.473	46.666
<i>Servizi domestici</i>	35.141	1.437	4.196	16.183	10.167	18.093
<i>Lavanderia e tintoria</i>	38.740	24.858	24.604	28.492	26.676	30.505
<i>Servizi sanitari e spese per la salute</i>	134.574	89.587	118.612	105.967	108.548	116.809
<i>Onorari medici e simili</i>	62.322	26.881	48.651	42.842	43.033	49.155
<i>Medicinali</i>	37.479	32.680	37.097	36.226	36.119	36.551
<i>Trasporti e comunicazioni</i>	1.014.419	664.434	716.369	758.588	732.423	821.920
<i>Scooters e motociclette</i>	8.026	6.452	3.671	10.473	7.572	7.716
<i>Biciclette</i>	1.478	2.730	3.050	1.818	2.365	2.084
<i>Assicurazione veicoli</i>	78.023	63.168	65.818	86.797	76.526	77.001
<i>Benzina per veicoli</i>	286.462	250.854	253.689	254.056	253.547	263.993
<i>Tram, autobus, taxi</i>	21.100	12.900	20.799	16.425	17.580	18.697
<i>Telefono</i>	85.363	49.213	59.157	65.176	61.146	68.832
<i>Gettoni telefonici</i>	8.006	5.283	6.440	8.517	7.395	7.589
<i>Ricreazione, spettacoli, istruzione e cultura</i>	392.972	263.099	264.759	298.812	282.450	317.527
<i>Giornali e riviste</i>	47.643	22.901	32.027	38.909	34.566	38.716
<i>Libri</i>	49.159	16.752	23.818	28.960	25.686	33.136
<i>Tasse scolastiche e altre spese per l'istruzione</i>	54.278	22.120	24.642	36.038	30.331	37.931
<i>Apparecchi radio, TV, giradischi, registratori, dischi, fonocassette</i>	37.001	14.226	20.727	22.765	21.031	26.100
<i>Macchine fotoincineratrici, pellicole</i>	21.408	9.606	13.170	14.020	13.196	15.803
<i>Articoli sportivi e da campeggio</i>	5.943	1.176	1.497	3.676	2.604	3.664
<i>Piante e fiori</i>	28.472	33.077	26.091	30.644	29.306	29.041
<i>Giocattoli</i>	27.419	8.995	21.884	18.423	18.546	21.362
<i>Servizi ricreativi</i>	75.067	46.020	63.890	68.142	64.016	67.523
<i>Abbonamenti radio, TV</i>	8.849	7.150	11.027	9.365	9.697	9.428
<i>Altri beni e servizi</i>	829.644	462.271	606.503	681.564	628.926	692.627
<i>Denaro dato ai figli</i>	141.226	137.437	107.709	136.493	126.334	131.060
<i>Saponette e articoli igienici</i>	57.335	42.124	52.035	55.583	52.730	54.192
<i>Barbiere e parrucchieri</i>	73.033	48.880	55.775	54.216	54.143	60.138
<i>Borse e articoli in pelle</i>	8.998	1.240	5.940	5.732	5.277	6.458
<i>Argenteria, gioielli, bigiotteria, orologi e simili</i>	19.724	4.509	11.357	8.538	9.069	12.450
<i>Articoli di cancelleria</i>	10.580	7.336	13.478	8.696	10.242	10.349
<i>Alberghi, pensioni, gite e viaggi</i>	392.191	165.344	253.402	297.995	266.444	306.352
<i>– di cui pasti e consumazioni fuori casa</i>	303.468	144.996	216.611	240.600	220.768	247.015
<b>CONSUMI NON ALIMENTARI</b>	<b>4.333.532</b>	<b>2.852.689</b>	<b>3.142.534</b>	<b>3.405.168</b>	<b>3.246.319</b>	<b>3.591.369</b>
<b>TOTALE CONSUMI</b>	<b>5.126.680</b>	<b>3.714.772</b>	<b>3.973.748</b>	<b>4.175.653</b>	<b>4.049.276</b>	<b>4.391.210</b>

**Tavola 2.2 segue – Valore dei consumi delle famiglie distinte secondo la ripartizione territoriale e la condizione socio-economica della persona di riferimento (spesa media mensile per famiglia – dati in lire)**

GRUPPI E CATEGORIE DI CONSUMO	CONDIZIONI PROFESSIONALI DELLA PERSONA DI RIFERIMENTO							Totale
	DIPENDENTI							
	DIRIGENTI E IMPIEGATI			OPERAI E ASSIMILATI				
	Agricoltura e industria	Altre attività	Totale	Agricoltura	Industria	Altre attività	Totale	
<b>Segue A – NORD CENTRO</b>								
Pane e cereali	124.488	113.963	116.786	112.640	125.692	115.476	121.613	119.135
<i>Pane</i>	53.758	48.683	50.044	54.049	58.479	52.675	56.258	53.068
<i>Pasta</i>	27.194	24.693	25.364	25.469	27.651	25.382	26.768	26.047
Carne	191.163	181.726	184.257	202.220	199.651	189.046	195.936	189.940
<i>Carne bovina</i>	94.867	90.279	91.509	94.707	92.156	89.696	91.357	91.435
<i>Pollame</i>	25.520	25.719	25.666	29.379	29.054	27.854	28.635	27.111
<i>Altre carni (esclusi i salumi)</i>	22.671	20.035	20.742	29.059	28.417	26.519	27.758	24.156
Pesce	46.077	48.763	48.043	36.670	42.080	44.900	42.916	45.547
Olii e grassi	31.181	32.637	32.247	34.670	35.259	34.579	34.996	33.585
<i>Olio di oliva e di semi</i>	24.569	26.884	26.263	27.805	27.939	27.858	27.906	27.063
Latte, formaggi e uova	105.303	101.780	102.724	104.216	104.814	99.370	102.846	102.783
<i>Latte</i>	40.030	40.832	40.616	43.631	42.247	39.966	41.475	41.034
<i>Formaggi</i>	58.618	54.186	55.375	54.294	55.144	51.888	53.951	54.682
<i>Uova</i>	6.655	6.762	6.733	6.291	7.423	7.516	7.420	7.067
Patate, frutta e ortaggi	112.262	112.258	112.259	103.023	103.035	105.132	103.785	108.135
<i>Frutta fresca e secca</i>	54.837	54.199	54.370	52.379	50.277	51.524	50.791	52.628
Zucchero, caffè, tè, cacao e altri generi alimentari	51.263	44.481	46.300	48.266	48.752	45.328	47.510	46.890
<i>Zucchero</i>	5.289	4.909	5.011	8.097	6.590	6.403	6.571	5.771
<i>Caffè, tè e surrogati</i>	18.783	15.961	16.718	15.963	17.589	17.434	17.481	17.090
Bevande	72.881	64.111	66.462	77.266	72.575	68.319	71.202	68.769
<i>Acqua minerale</i>	22.053	21.081	21.341	25.116	21.980	20.717	21.629	21.481
<i>Vino</i>	26.968	20.663	22.354	31.769	26.298	25.466	26.176	24.214
<b>CONSUMI ALIMENTARI E BEVANDE</b>	<b>734.618</b>	<b>699.719</b>	<b>709.078</b>	<b>718.971</b>	<b>731.858</b>	<b>702.150</b>	<b>720.804</b>	<b>714.784</b>
Tabacco	46.134	44.462	44.910	51.080	51.280	54.614	52.468	48.588
Vestituario e calzature	334.196	304.518	312.477	212.608	229.529	231.960	229.855	272.267
<i>Articoli confezionati</i>	162.335	148.008	151.850	104.635	101.970	100.551	101.548	127.369
<i>Calzature</i>	63.298	59.960	60.855	43.044	53.422	52.901	52.901	56.984
Abitazione	814.429	748.765	766.377	453.334	544.219	598.032	560.560	666.210
<i>Affitto e subaffitto</i>	85.944	108.023	102.102	72.827	97.939	106.531	100.206	101.179
<i>Valore locativo</i>	478.302	444.287	453.410	315.055	336.336	333.828	334.752	395.662
<i>Spese per manutenzione e riparazioni</i>	100.135	69.980	78.068	17.442	39.482	72.463	50.582	64.691
Combustibili ed energia elettrica	191.894	172.272	177.534	151.400	175.440	153.299	166.739	172.280
<i>Energia elettrica</i>	45.336	45.036	45.116	40.070	41.824	41.970	41.820	43.512
<i>Gas</i>	89.245	81.883	83.858	68.880	82.488	72.685	78.540	81.270
<i>Kerosene ed altri combustibili</i>	11.753	9.475	10.086	10.510	21.853	9.980	17.236	13.566
<i>Spese per riscaldamento centrale</i>	41.908	32.647	35.130	5.447	19.646	23.860	20.698	28.106

**Tavola 2.2 segue – Valore dei consumi delle famiglie distinte secondo la ripartizione territoriale e la condizione socio-economica della persona di riferimento (spesa media mensile per famiglia – dati in lire)**

GRUPPI E CATEGORIE DI CONSUMO	CONDIZIONI PROFESSIONALI DELLA PERSONA DI RIFERIMENTO							Totale
	DIRIGENTI E IMPIEGATI			DIPENDENTI				
	Agricoltura e industria	Altre attività	Totale	OPERAI E ASSIMILATI				
				Agricoltura	Industria	Altre attività	Totale	
Segue A – NORD CENTRO								
Mobili, articoli di arredamento, apparecchi, utensileria e servizi per la casa	341.855	249.712	274.423	160.521	175.731	252.953	202.894	239.613
Mobili in legno	149.665	50.078	76.787	18.131	30.577	96.502	53.783	65.591
Lenzuola, coperte e altra biancheria per la casa	8.917	8.858	8.874	8.533	7.431	9.834	8.327	8.608
Pentole, posate e altre stoviglie per la casa	10.854	9.196	9.641	2.273	5.496	7.261	6.025	7.881
Cucine, stufe, scaldabagni	2.262	3.698	3.313	–	1.618	2.495	1.880	2.616
Frigoriferi	3.258	2.889	2.988	746	2.232	2.966	2.447	2.725
Lavatrici	3.327	2.434	2.673	–	3.629	3.380	3.423	3.038
Lavastoviglie	598	2.709	2.142	–	1.118	1.597	1.253	1.710
Detersivi e detergenti	37.280	38.647	38.280	41.382	42.770	42.168	42.510	40.339
Servizi domestici	12.903	21.102	18.903	312	1.314	1.985	1.522	10.444
Lavanderia e tintoria	25.287	26.339	26.057	12.898	19.381	19.311	19.147	22.694
Servizi sanitari e spese per la salute	122.828	112.452	115.234	64.281	93.514	94.502	92.926	104.378
Onorari medici e simili	48.706	50.535	50.044	23.747	37.555	36.988	36.907	43.651
Medicinali	31.547	28.179	29.082	24.465	29.050	29.495	29.062	29.072
Trasporti e comunicazioni	832.935	700.452	735.984	489.804	625.144	621.527	619.490	679.288
Scooters e motociclette	6.882	7.524	7.352	–	2.879	7.040	4.276	5.855
Biciclette	3.758	2.802	3.058	86	1.582	2.241	1.770	2.431
Assicurazione veicoli	104.219	72.311	80.868	73.956	72.166	60.887	68.185	74.696
Benzina per veicoli	245.825	224.455	230.187	210.510	222.699	211.351	218.243	224.374
Tram, autobus, taxi	26.574	27.679	27.383	25.586	16.550	20.335	18.197	22.912
Telefono	59.235	59.147	59.171	41.479	45.325	47.402	45.945	52.734
Gettoni telefonici	6.361	9.577	8.715	4.403	5.334	8.720	6.517	7.645
Ricreazione, spettacoli, istruzione e cultura	349.387	343.843	345.329	205.908	222.815	260.156	235.642	291.949
Giornali e riviste	38.515	40.034	39.626	21.530	26.305	28.953	27.099	33.530
Libri	45.245	47.948	47.223	17.510	23.557	31.874	26.341	37.060
Tasse scolastiche e altre spese per l'istruzione	48.253	38.380	41.028	12.400	18.207	27.289	21.272	31.413
Apparecchi radio, TV, giradischi, registratori, dischi, fonocassette	27.017	28.853	28.361	14.290	19.416	22.534	20.367	24.471
Macchine fotocopiatrici, pellicole	16.628	17.393	17.188	8.812	9.975	12.477	10.833	14.095
Articoli sportivi e da campeggio	2.932	6.450	5.506	1.761	3.628	4.007	3.704	4.629
Piante e fiori	23.267	25.186	24.671	16.960	20.069	18.608	19.446	22.128
Giocattoli	25.148	24.021	24.323	18.767	15.995	23.649	18.825	21.648
Servizi ricreativi	66.594	73.089	71.347	58.772	50.783	53.964	52.179	62.019
Abbonamenti radio, TV	9.533	9.915	9.813	14.785	10.570	13.372	11.710	10.736
Altri beni e servizi	727.880	629.833	656.129	367.136	460.466	465.317	459.196	560.287
Denaro dato ai figli	95.903	88.211	90.274	74.759	77.440	73.394	75.905	83.281
Saponette e articoli igienici	58.403	55.902	56.573	48.671	44.039	47.426	45.401	51.136
Barbiere e parrucchiere	59.553	60.857	60.507	50.626	50.307	48.950	49.831	55.312
Borse e articoli in pelle	6.826	5.593	5.924	3.471	3.702	4.035	3.814	4.897
Argenteria, gioielli, bigiotteria, orologi e simili	24.295	13.360	16.293	6.497	8.887	11.968	9.913	13.188
Articoli di cancelleria	10.935	13.799	13.031	7.607	9.955	9.064	9.560	11.342
Alberghi, pensioni, gite e viaggi	353.131	306.559	319.049	144.435	200.472	209.023	201.729	261.952
– di cui pasti e consumazioni fuori casa	244.665	235.370	237.863	138.179	158.634	167.475	161.141	200.524
<b>CONSUMI NON ALIMENTARI</b>	<b>3.761.538</b>	<b>3.306.309</b>	<b>3.428.397</b>	<b>2.156.072</b>	<b>2.578.138</b>	<b>2.732.360</b>	<b>2.619.770</b>	<b>3.034.860</b>
<b>TOTALE CONSUMI</b>	<b>4.496.156</b>	<b>4.006.028</b>	<b>4.137.475</b>	<b>2.875.043</b>	<b>3.309.996</b>	<b>3.434.510</b>	<b>3.340.574</b>	<b>3.749.644</b>

**Tavola 2.2 segue – Valore dei consumi delle famiglie distinte secondo la ripartizione territoriale e la condizione socio-economica della persona di riferimento (spesa media mensile per famiglia – dati in lire)**

GRUPPI E CATEGORIE DI CONSUMO	CONDIZIONI PROFESSIONALI			CONDIZIONI NON PROFESSIONALI PER MEZZO DI SOSTENTAMENTO			TOTALE
	TOTALE			Pensione	Altro mezzo	Totale	
	Agricoltura	Rami extra agricoli	Complesso rami di attività				
segue A – NORD CENTRO							
Pane e cereali	129.666	122.602	122.901	94.614	103.725	95.436	110.812
<i>Pane</i>	<i>64.178</i>	<i>54.259</i>	<i>54.679</i>	<i>44.737</i>	<i>47.760</i>	<i>45.010</i>	<i>50.423</i>
<i>Pasta</i>	<i>29.451</i>	<i>26.975</i>	<i>27.080</i>	<i>20.446</i>	<i>22.335</i>	<i>20.616</i>	<i>24.235</i>
Carne	229.845	195.136	196.607	153.496	167.725	154.781	178.198
<i>Carne bovina</i>	<i>90.911</i>	<i>94.990</i>	<i>94.817</i>	<i>72.436</i>	<i>83.351</i>	<i>73.422</i>	<i>85.400</i>
<i>Pollame</i>	<i>39.441</i>	<i>27.624</i>	<i>28.125</i>	<i>25.893</i>	<i>25.959</i>	<i>25.899</i>	<i>27.145</i>
<i>Altre carni (esclusi i salumi)</i>	<i>47.554</i>	<i>24.851</i>	<i>25.813</i>	<i>19.748</i>	<i>20.100</i>	<i>19.780</i>	<i>23.158</i>
Pesce	37.867	47.170	46.776	34.602	35.078	34.645	41.436
Olii e grassi	46.856	34.614	35.133	33.368	32.238	33.266	34.311
<i>Olio di oliva e di semi</i>	<i>37.472</i>	<i>27.855</i>	<i>28.263</i>	<i>26.987</i>	<i>25.569</i>	<i>26.859</i>	<i>27.645</i>
Latte, formaggi e uova	115.824	105.262	105.709	84.758	91.986	85.411	96.775
<i>Latte</i>	<i>47.223</i>	<i>41.697</i>	<i>41.931</i>	<i>30.998</i>	<i>35.150</i>	<i>31.373</i>	<i>37.284</i>
<i>Formaggi</i>	<i>58.803</i>	<i>56.452</i>	<i>56.551</i>	<i>47.273</i>	<i>50.820</i>	<i>47.593</i>	<i>52.608</i>
<i>Uova</i>	<i>9.798</i>	<i>7.113</i>	<i>7.227</i>	<i>6.487</i>	<i>6.016</i>	<i>6.445</i>	<i>6.883</i>
Patate, frutta e ortaggi	112.630	112.658	112.657	94.396	98.179	94.739	104.770
<i>Frutta fresca e secca</i>	<i>53.394</i>	<i>54.756</i>	<i>54.698</i>	<i>45.823</i>	<i>47.308</i>	<i>45.958</i>	<i>50.851</i>
Zucchero, caffè, tè, cacao e altri generi alimentari	53.286	47.876	48.106	40.261	40.741	40.304	44.672
<i>Zucchero</i>	<i>8.389</i>	<i>5.795</i>	<i>5.905</i>	<i>5.904</i>	<i>5.838</i>	<i>5.898</i>	<i>5.902</i>
<i>Caffè, tè e surrogati</i>	<i>20.441</i>	<i>17.525</i>	<i>17.649</i>	<i>16.351</i>	<i>16.219</i>	<i>16.339</i>	<i>17.072</i>
Bevande	89.222	71.302	72.062	56.024	64.066	56.751	65.323
<i>Acqua minerale</i>	<i>21.402</i>	<i>22.484</i>	<i>22.438</i>	<i>17.707</i>	<i>22.057</i>	<i>18.100</i>	<i>20.529</i>
<i>Vino</i>	<i>36.952</i>	<i>25.584</i>	<i>26.066</i>	<i>25.164</i>	<i>25.911</i>	<i>25.232</i>	<i>25.699</i>
<b>CONSUMI ALIMENTARI E BEVANDE</b>	<b>815.196</b>	<b>736.620</b>	<b>739.951</b>	<b>591.519</b>	<b>633.738</b>	<b>595.333</b>	<b>676.297</b>
Tabacco	41.160	49.239	48.897	22.836	30.836	23.558	37.743
Vestiaro e calzature	233.734	286.877	284.623	159.814	209.958	164.342	231.679
<i>Articoli confezionati</i>	<i>98.519</i>	<i>132.650</i>	<i>131.203</i>	<i>62.782</i>	<i>81.833</i>	<i>64.502</i>	<i>101.843</i>
<i>Calzature</i>	<i>54.016</i>	<i>59.289</i>	<i>59.065</i>	<i>32.772</i>	<i>42.772</i>	<i>33.675</i>	<i>47.889</i>
Abitazione	553.637	711.660	704.960	599.519	691.259	607.802	662.194
<i>Affitto e subaffitto</i>	<i>47.630</i>	<i>95.632</i>	<i>93.597</i>	<i>59.983</i>	<i>86.585</i>	<i>62.385</i>	<i>79.858</i>
<i>Valore locativo</i>	<i>389.541</i>	<i>424.963</i>	<i>423.461</i>	<i>365.615</i>	<i>431.259</i>	<i>371.542</i>	<i>400.608</i>
<i>Spese per manutenzione e riparazioni</i>	<i>54.127</i>	<i>77.244</i>	<i>76.264</i>	<i>81.372</i>	<i>49.956</i>	<i>78.535</i>	<i>77.264</i>
Combustibili ed energia elettrica	181.735	183.743	183.658	153.469	168.185	154.798	170.955
<i>Energia elettrica</i>	<i>53.805</i>	<i>47.179</i>	<i>47.460</i>	<i>34.904</i>	<i>45.481</i>	<i>35.859</i>	<i>42.354</i>
<i>Gas</i>	<i>72.610</i>	<i>87.415</i>	<i>86.787</i>	<i>71.344</i>	<i>86.854</i>	<i>72.744</i>	<i>80.606</i>
<i>Kerosene ed altri combustibili</i>	<i>15.123</i>	<i>15.430</i>	<i>15.417</i>	<i>11.364</i>	<i>7.379</i>	<i>11.004</i>	<i>13.475</i>
<i>Spese per riscaldamento centrale</i>	<i>7.060</i>	<i>28.101</i>	<i>27.209</i>	<i>26.797</i>	<i>24.119</i>	<i>26.556</i>	<i>26.921</i>

**Tavola 2.2 segue – Valore dei consumi delle famiglie distinte secondo la ripartizione territoriale e la condizione socio-economica della persona di riferimento (spesa media mensile per famiglia – dati in lire)**

GRUPPI E CATEGORIE DI CONSUMO	CONDIZIONI PROFESSIONALI			CONDIZIONI NON PROFESSIONALI PER MEZZO DI SOSTENTAMENTO			TOTALE
	TOTALE			Pensione	Altro mezzo	Totale	
	Agricoltura	Rami extra agricoli	Complesso rami di attività				
Segue A – NORD CENTRO							
Mobili, articoli di arredamento, apparecchi, utensileria e servizi per la casa	288.458	247.125	248.877	161.252	239.393	168.308	213.412
<i>Mobili in legno</i>	91.766	61.159	62.457	30.758	71.787	34.462	50.134
<i>Lenzuola, coperte e altra biancheria per la casa</i>	10.613	8.787	8.864	6.761	7.932	6.866	7.985
<i>Pentole, posate e altre stoviglie per la casa</i>	5.007	8.065	7.935	5.053	4.809	5.031	6.657
<i>Cucine, stufe, scaldabagni</i>	4.633	2.457	2.549	1.728	528	1.620	2.140
<i>Frigoriferi</i>	2.984	2.568	2.586	2.682	2.619	2.677	2.626
<i>Lavatrici</i>	3.326	3.085	3.095	2.421	1.729	2.359	2.771
<i>Lavastoviglie</i>	–	1.723	1.650	499	120	465	1.128
<i>Detersivi e detergenti</i>	43.258	42.165	42.211	32.771	33.529	32.840	38.086
<i>Servizi domestici</i>	3.536	13.114	12.708	6.240	13.310	6.878	10.142
<i>Lavanderia e tintoria</i>	22.802	25.102	25.005	18.196	23.468	18.672	22.217
<i>Servizi sanitari e spese per la salute</i>	97.257	108.533	108.055	103.449	126.624	105.542	106.950
<i>Onorari medici e simili</i>	34.074	45.775	45.279	33.580	53.736	35.400	40.931
<i>Medicinali</i>	30.397	31.324	31.285	40.364	39.997	40.331	35.267
<i>Trasporti e comunicazioni</i>	738.261	720.748	721.491	354.572	451.687	363.339	563.844
<i>Scoters e motociclette</i>	4.657	6.483	6.406	2.528	2.347	2.512	4.692
<i>Biciclette</i>	1.972	2.344	2.328	955	669	929	1.712
<i>Assicurazione veicoli</i>	70.344	75.601	75.378	39.957	50.863	40.941	60.220
<i>Benzina per veicoli</i>	242.191	235.827	236.097	111.491	143.081	114.343	182.505
<i>Tram, autobus, taxi</i>	18.505	21.805	21.665	14.155	17.548	14.461	18.494
<i>Telefono</i>	48.617	57.890	57.497	41.898	58.386	43.387	51.286
<i>Gettoni telefonici</i>	4.627	7.761	7.628	4.208	8.466	4.592	6.292
<i>Ricreazione, spettacoli, istruzione e cultura</i>	245.108	301.926	299.516	146.088	174.732	148.675	233.121
<i>Giornali e riviste</i>	24.559	35.529	35.064	24.867	26.862	25.047	30.655
<i>Libri</i>	18.303	36.678	35.899	11.524	18.442	12.149	25.445
<i>Tasse scolastiche e altre spese per l'istruzione</i>	19.768	33.943	33.342	7.425	19.889	8.551	22.430
<i>Apparecchi radio, TV, giradischi, registratori, dischi, fonocassette</i>	18.509	25.238	24.953	10.508	12.962	10.730	18.692
<i>Macchine fotocopiatrici, pellicole</i>	9.666	14.819	14.600	6.141	7.029	6.221	10.912
<i>Articoli sportivi e da campeggio</i>	4.610	4.332	4.343	1.861	762	1.762	3.207
<i>Piante e fiori</i>	25.982	24.094	24.174	19.953	18.439	19.817	22.256
<i>Giocattoli</i>	12.656	21.957	21.563	8.875	7.716	8.770	15.932
<i>Servizi ricreativi</i>	47.450	64.365	63.647	24.234	36.641	25.354	46.792
<i>Abbonamenti radio, TV</i>	9.019	10.408	10.349	11.201	9.124	11.013	10.641
<i>Altri beni e servizi</i>	495.175	604.062	599.445	337.201	432.400	345.794	487.796
<i>Denaro dato ai figli</i>	111.250	96.806	97.418	85.343	86.251	85.425	92.139
<i>Saponette e articoli igienici</i>	45.382	52.335	52.040	32.521	39.241	33.127	43.715
<i>Barbiere e parrucchiere</i>	50.512	57.015	56.740	48.591	48.160	48.552	53.136
<i>Borse e articoli in pelle</i>	2.283	5.495	5.359	2.051	3.881	2.216	3.975
<i>Argenteria, gioielli, bigiotteria, orologi e simili</i>	8.518	13.167	12.970	5.430	5.500	5.436	9.654
<i>Articoli di cancelleria</i>	8.524	11.160	11.048	2.649	6.504	2.997	7.504
<i>Alberghi, pensioni, gite e viaggi</i>	200.218	278.405	275.090	119.691	194.168	126.415	209.648
<i>– di cui pasti e consumazioni fuori casa</i>	161.323	216.625	214.280	88.146	122.109	91.212	160.110
<b>CONSUMI NON ALIMENTARI</b>	<b>2.874.525</b>	<b>3.213.913</b>	<b>3.199.522</b>	<b>2.038.200</b>	<b>2.525.074</b>	<b>2.082.158</b>	<b>2.707.694</b>
<b>TOTALE CONSUMI</b>	<b>3.689.721</b>	<b>3.950.533</b>	<b>3.939.473</b>	<b>2.629.719</b>	<b>3.158.812</b>	<b>2.677.491</b>	<b>3.383.991</b>



**Tavola 2.2 segue – Valori dei consumi delle famiglie distinte secondo la ripartizione territoriale e la condizione socio-economica della persona di riferimento (spesa media mensile per famiglia – dati in lire)**

GRUPPI E CATEGORIE DI CONSUMO	CONDIZIONI PROFESSIONALI DELLA PERSONA DI RIFERIMENTO					Totale
	Imprenditori e liberi professionisti	INDIPENDENTI			Totale	
		LAVORATORI IN PROPRIO				
	Agricoltura	Industria	Altre attività			
<b>B – ITALIA SETTENTRIONALE</b>						
Pane e cereali	132.895	136.956	150.472	131.036	138.512	136.752
<i>Pane</i>	59.048	74.256	67.722	59.296	64.106	62.521
<i>Pasta</i>	27.506	27.188	31.011	29.233	29.590	28.937
Carne	203.164	232.822	226.560	196.979	211.755	209.062
<i>Carne bovina</i>	100.248	79.784	107.401	98.570	99.249	99.562
<i>Pollame</i>	28.694	42.784	31.980	25.828	30.104	29.662
<i>Altre carni (esclusi i salumi)</i>	25.013	55.622	29.122	25.104	30.357	28.682
Pesce	50.611	33.501	43.548	44.860	42.968	45.363
Olii e grassi	32.441	47.244	38.590	32.537	36.494	35.224
<i>Olio di oliva e di semi</i>	24.758	34.129	29.084	25.032	27.586	26.700
Latte, formaggi e uova	110.033	124.083	119.060	114.168	117.117	114.896
<i>Latte</i>	41.218	49.064	48.638	44.251	46.379	44.761
<i>Formaggi</i>	62.440	64.334	63.485	63.057	63.367	63.076
<i>Uova</i>	6.375	10.685	6.937	6.860	7.371	7.059
Patate, frutta e ortaggi	128.014	110.822	125.845	120.247	120.991	123.192
<i>Frutta fresca e secca</i>	67.247	47.967	60.402	57.730	57.419	60.499
Zucchero, caffè, tè, cacao e altri generi alimentari	50.761	56.232	52.963	50.455	52.054	51.649
<i>Zucchero</i>	5.324	9.253	6.398	5.777	6.432	6.085
<i>Caffè, tè e surrogati</i>	18.816	22.065	18.671	18.225	18.865	18.850
Bevande	89.462	107.458	86.425	74.046	82.559	84.723
<i>Acqua minerale</i>	29.634	22.900	24.147	23.515	23.656	25.530
<i>Vino</i>	34.428	42.913	31.381	29.319	31.753	32.591
<b>CONSUMI ALIMENTARI E BEVANDE</b>	<b>797.381</b>	<b>849.118</b>	<b>843.463</b>	<b>764.328</b>	<b>802.450</b>	<b>800.861</b>
Tabacco	44.426	34.229	54.020	48.236	48.465	47.199
Vestiaro e calzature	385.798	208.686	292.866	324.097	298.678	325.980
<i>Articoli confezionati</i>	189.198	79.986	128.826	141.811	129.491	148.202
<i>Calzature</i>	63.152	50.132	62.758	63.520	61.561	62.060
Abitazione	1.032.129	544.053	682.901	738.624	694.709	800.450
<i>Affitto e subaffitto</i>	87.674	34.857	79.747	88.950	78.918	81.662
<i>Valore locativo</i>	549.131	397.067	456.523	473.582	457.992	486.553
<i>Spese per manutenzione e riparazioni</i>	185.316	54.919	49.513	64.778	58.247	98.068
Combustibili ed energia elettrica	245.335	206.351	221.589	212.056	214.632	224.253
<i>Energia elettrica</i>	61.363	51.392	54.243	52.371	52.895	55.548
<i>Gas</i>	111.295	73.902	116.759	102.732	103.937	106.243
<i>Kerosene ed altri combustibili</i>	27.909	27.431	21.277	16.649	19.615	22.214
<i>Spese per riscaldamento centrale</i>	41.328	10.501	24.787	32.675	27.138	31.585

**Tavola 2.2 segue – Valore dei consumi delle famiglie distinte secondo la ripartizione territoriale e la condizione socio-economica della persona di riferimento (spesa media mensile per famiglia – dati in lire)**

GRUPPI E CATEGORIE DI CONSUMO	CONDIZIONI PROFESSIONALI DELLA PERSONA DI RIFERIMENTO					Totale
	Imprenditori e liberi professionisti	INDIPENDENTI			Totale	
		Agricoltura	Industria	Altre attività		
<b>Segue B – ITALIA SETTENTRIONALE</b>						
Mobili, articoli di arredamento, apparecchi, utensileria e servizi per la casa	331.294	421.619	215.226	271.193	270.866	289.802
<i>Mobili in legno</i>	54.814	196.532	15.871	70.950	67.784	63.719
<i>Lenzuola, coperte e altra biancheria per la casa</i>	9.354	12.070	10.427	9.188	9.982	9.785
<i>Pentole, posate e altre stoviglie per la casa</i>	11.407	7.494	5.901	6.975	6.669	8.154
<i>Cucine, stufe, scaldabagni</i>	419	5.755	1.732	4.545	3.725	2.689
<i>Frigoriferi</i>	2.753	6.598	1.599	1.616	2.241	2.401
<i>Lavatrici</i>	4.757	7.430	3.469	2.121	3.260	3.729
<i>Lavastoviglie</i>	1.328	–	2.458	2.737	2.294	1.991
<i>Detersivi e detergenti</i>	43.087	45.468	47.929	46.149	46.679	45.553
<i>Servizi domestici</i>	33.952	1.908	5.309	18.512	11.840	18.770
<i>Lavanderia e tintoria</i>	42.825	24.140	25.505	30.006	27.706	32.444
<i>Servizi sanitari e spese per la salute</i>	151.711	92.759	131.144	107.490	113.812	125.689
<i>Onorari medici e simili</i>	73.646	27.945	57.948	42.242	45.868	54.573
<i>Medicinali</i>	38.181	36.008	38.102	36.617	37.054	37.407
<i>Trasporti e comunicazioni</i>	1.143.940	620.404	693.039	801.759	741.174	867.394
<i>Scoters e motociclette</i>	5.107	8.571	157	12.485	7.723	6.903
<i>Biciclette</i>	1.944	1.984	3.298	1.793	2.338	2.215
<i>Assicurazione veicoli</i>	98.403	65.831	79.526	100.985	89.108	92.021
<i>Benzina per veicoli</i>	281.737	241.033	256.972	261.131	257.147	264.853
<i>Tram, autobus, taxi</i>	23.845	11.834	22.496	17.297	18.405	20.110
<i>Telefono</i>	83.585	45.522	58.792	65.973	60.899	68.009
<i>Gettoni telefonici</i>	7.887	2.791	6.733	8.531	7.182	7.403
<i>Ricreazione, spettacoli, istruzione e cultura</i>	424.358	253.169	280.006	319.960	297.676	337.374
<i>Giornali e riviste</i>	51.785	20.791	34.756	39.464	35.471	40.583
<i>Libri</i>	54.486	14.734	24.458	28.708	25.468	34.562
<i>Tasse scolastiche e altre spese per l'istruzione</i>	65.004	26.897	18.797	41.863	31.985	42.332
<i>Apparecchi radio, TV, giradischi, registratori, dischi, fonocassette</i>	41.034	9.290	25.060	23.795	22.397	28.237
<i>Macchine fotocinematografiche, pellicole</i>	25.096	11.128	13.968	13.998	13.624	17.219
<i>Articoli sportivi e da campeggio</i>	7.095	1.275	1.608	3.807	2.725	4.095
<i>Piante e fiori</i>	29.517	35.525	31.118	34.077	33.236	32.070
<i>Giocattoli</i>	23.194	10.031	24.069	18.701	19.462	20.631
<i>Servizi ricreativi</i>	76.139	48.860	66.427	73.643	68.008	70.556
<i>Abbonamenti radio, TV</i>	10.608	7.267	10.938	8.791	9.341	9.738
<i>Altri beni e servizi</i>	890.150	480.695	680.456	733.818	683.307	748.129
<i>Denaro dato ai figli</i>	143.536	158.221	110.823	142.569	133.563	136.688
<i>Saponette e articoli igienici</i>	58.688	42.573	55.488	56.034	54.141	55.566
<i>Barbiere e parrucchiere</i>	74.811	48.272	58.435	54.203	54.917	61.152
<i>Borse e articoli in pelle</i>	11.450	1.480	7.351	6.035	5.914	7.649
<i>Argenteria, gioielli, bigiotteria, orologi e simili</i>	20.353	2.700	13.427	8.134	9.278	12.749
<i>Articoli di cancelleria</i>	11.728	7.823	16.534	9.503	11.724	11.725
<i>Alberghi, pensioni, gite e viaggi</i>	424.567	163.020	297.888	335.692	300.750	339.552
<i>– di cui pasti e consumazioni fuori casa</i>	310.327	137.834	248.960	261.265	241.382	262.988
<b>CONSUMI NON ALIMENTARI</b>	<b>4.649.141</b>	<b>2.861.965</b>	<b>3.251.247</b>	<b>3.557.233</b>	<b>3.363.319</b>	<b>3.766.270</b>
<b>TOTALE CONSUMI</b>	<b>5.446.522</b>	<b>3.711.083</b>	<b>4.094.710</b>	<b>4.321.561</b>	<b>4.165.769</b>	<b>4.567.131</b>

**Tavola 2.2 segue – Valore dei consumi delle famiglie distinte secondo la ripartizione territoriale e la condizione socio-economica della persona di riferimento (spesa media mensile per famiglia – dati in lire)**

GRUPPI E CATEGORIE DI CONSUMO	CONDIZIONI PROFESSIONALI DELLA PERSONA DI RIFERIMENTO							Totale
	DIPENDENTI							
	DIRIGENTI E IMPIEGATI			OPERAI E ASSIMILATI				
	Agricoltura e industria	Altre attività	Totale	Agricoltura	Industria	Altre attività	Totale	
<b>Segue B – ITALIA SETTENTRIONALE</b>								
Pane e cereali	127.947	117.568	120.795	112.544	127.751	118.380	124.297	122.552
<i>Pane</i>	55.041	50.840	52.146	55.725	60.904	55.000	58.856	55.511
<i>Pasta</i>	27.942	24.066	25.271	23.519	26.607	24.208	25.746	25.510
Carne	191.666	175.070	180.232	195.607	190.764	176.327	186.263	183.256
<i>Carne bovina</i>	94.618	84.708	87.790	94.517	87.153	82.484	85.866	86.825
<i>Pollame</i>	25.019	23.942	24.277	27.877	27.064	24.880	26.385	25.334
<i>Altre carni (esclusi i salumi)</i>	22.247	18.977	19.994	25.057	26.094	23.123	25.109	22.559
Pesce	43.400	43.422	43.415	37.614	37.058	40.777	38.270	40.835
Olii e grassi	31.415	29.851	30.337	35.356	33.988	33.091	33.739	32.043
<i>Olio di oliva e di semi</i>	24.436	23.844	24.028	27.285	26.053	25.600	25.943	24.988
Latte, formaggi e uova	107.269	103.972	104.997	105.152	107.029	101.462	105.184	105.091
<i>Latte</i>	39.707	41.799	41.148	45.425	42.790	41.110	42.326	41.739
<i>Formaggi</i>	61.145	55.936	57.556	54.921	57.292	53.431	55.982	56.766
<i>Uova</i>	6.417	6.237	6.293	4.806	6.947	6.921	6.876	6.586
Patate, frutta e ortaggi	111.689	111.332	111.443	101.402	102.029	99.851	101.310	106.361
<i>Frutta fresca e secca</i>	55.699	54.766	55.056	53.751	49.633	49.359	49.664	52.352
Zucchero, caffè, tè, cacao e altri generi alimentari	52.415	44.637	47.056	52.864	50.640	47.207	49.602	48.332
<i>Zucchero</i>	5.309	4.486	4.742	9.092	6.496	6.621	6.612	5.679
<i>Caffè, tè e surrogati</i>	19.130	15.312	16.500	16.245	17.634	17.545	17.565	17.034
Bevande	75.341	67.102	69.664	71.939	75.840	74.015	75.140	72.410
<i>Acqua minerale</i>	22.848	21.710	22.064	25.755	22.951	21.328	22.511	22.288
<i>Vino</i>	28.184	21.018	23.246	25.433	27.134	27.015	27.046	25.152
<b>CONSUMI ALIMENTARI E BEVANDE</b>	<b>741.142</b>	<b>692.954</b>	<b>707.939</b>	<b>712.478</b>	<b>725.099</b>	<b>691.110</b>	<b>713.805</b>	<b>710.880</b>
Tabacco	43.019	39.383	40.514	53.044	50.832	55.483	52.392	46.470
Vestitario e calzature	346.327	312.331	322.903	223.695	233.018	235.138	233.429	278.032
<i>Articoli confezionati</i>	171.681	152.042	158.149	114.498	102.322	104.598	103.407	130.696
<i>Calzature</i>	62.804	60.511	61.224	48.383	54.452	51.104	53.200	57.200
Abitazione	824.056	733.427	761.613	452.313	556.576	583.942	562.346	661.682
<i>Affitto e subaffitto</i>	84.831	118.728	108.186	91.435	102.424	107.705	103.803	105.988
<i>Valore locativo</i>	479.192	430.273	445.487	292.959	334.280	327.879	331.023	388.084
<i>Spese per manutenzione e riparazioni</i>	98.984	62.021	73.517	17.920	45.406	56.644	48.220	60.831
Combustibili ed energia elettrica	200.420	176.997	184.283	152.874	180.316	161.384	173.434	178.841
<i>Energia elettrica</i>	43.538	41.872	42.390	34.667	40.241	38.326	39.464	40.923
<i>Gas</i>	92.348	82.230	85.377	78.854	84.764	76.171	81.830	83.598
<i>Kerosene ed altri combustibili</i>	14.266	9.679	11.106	3.083	26.687	12.831	21.548	16.342
<i>Spese per riscaldamento centrale</i>	46.489	39.816	41.892	6.121	22.761	29.839	24.553	33.196

**Tavola 2.2 segue – Valore dei consumi delle famiglie distinte secondo la ripartizione territoriale e la condizione socio-economica della persona di riferimento (spesa media mensile per famiglia – dati in lire)**

GRUPPI E CATEGORIE DI CONSUMO	CONDIZIONI PROFESSIONALI DELLA PERSONA DI RIFERIMENTO							Totale
	DIPENDENTI							
	DIRIGENTI E IMPIEGATI			OPERAI E ASSIMILATI				
	Agricoltura e industria	Altre attività	Totale	Agricoltura	Industria	Altre attività	Totale	
<b>Segue B – ITALIA SETTENTRIONALE</b>								
Mobili, articoli di arredamento, apparecchi, utensileria e servizi per la casa	345.670	241.970	274.221	191.181	181.182	284.721	214.756	244.398
Mobili in legno	155.785	38.552	75.012	27.866	32.717	125.673	62.457	68.716
Lenzuola, coperte e altra biancheria per la casa	7.675	8.835	8.474	8.415	7.174	8.455	7.621	8.046
Pentole, posate e altre stoviglie per la casa	11.322	7.392	8.614	2.083	5.367	8.322	6.222	7.414
Cucine, stufe, scaldabagni	2.866	3.725	3.458	–	1.644	3.151	2.081	2.767
Frigoriferi	4.128	1.506	2.321	1.146	2.353	2.809	2.465	2.393
Lavatrici	3.891	2.663	3.045	–	3.870	4.509	3.963	3.505
Lavastoviglie	757	2.309	1.826	–	1.453	1.335	1.373	1.599
Detersivi e detergenti	36.899	36.395	36.552	47.149	42.467	40.061	41.830	39.199
Servizi domestici	12.707	24.170	20.605	479	1.169	1.571	1.278	10.913
Lavanderia e tintoria	26.566	25.750	26.004	11.624	18.944	18.880	18.711	22.346
Servizi sanitari e spese per la salute	122.547	118.526	119.776	66.105	101.396	98.816	99.542	109.628
Onorari medici e simili	47.623	53.628	51.760	22.132	42.183	43.626	42.065	46.898
Medicinali	32.818	29.691	30.664	25.023	30.049	30.391	30.013	30.337
Trasporti e comunicazioni	896.751	726.747	779.618	491.906	648.918	637.998	640.851	710.026
Scoters e motociclette	6.053	10.121	8.856	–	2.396	4.852	3.116	5.977
Biciclette	3.906	3.795	3.829	132	1.924	2.988	2.214	3.019
Assicurazione veicoli	115.364	78.803	90.173	94.652	79.453	61.482	74.118	82.122
Benzina per veicoli	246.121	219.779	227.972	203.493	221.947	209.365	217.367	222.653
Tram, autobus, taxi	29.197	31.604	30.855	23.410	17.003	21.956	18.781	24.800
Telefono	58.645	56.301	57.030	41.836	44.938	45.360	44.984	50.989
Gettoni telefonici	6.490	9.097	8.286	4.311	5.131	7.935	6.009	7.144
Ricreazione, spettacoli, istruzione e cultura	344.491	365.274	358.809	214.568	230.357	279.812	245.797	302.133
Giornali e riviste	38.982	42.659	41.516	26.132	28.114	30.905	28.954	35.216
Libri	39.084	45.715	43.653	13.501	24.804	30.922	26.443	35.022
Tasse scolastiche e altre spese per l'istruzione	48.055	43.912	45.200	14.952	18.036	31.089	22.142	33.637
Apparecchi radio, TV, giradischi, registratori, dischi, fonocassette	28.756	30.784	30.153	10.564	21.312	22.543	21.396	25.761
Macchine fotocinematografiche, pellicole	16.294	16.575	16.488	8.274	10.431	15.147	11.885	14.179
Articoli sportivi e da campeggio	3.048	7.931	6.412	1.969	4.369	5.758	4.746	5.576
Piante e fiori	23.034	26.892	25.692	18.797	21.696	18.802	20.681	23.179
Giocattoli	25.270	23.372	23.962	23.631	14.832	27.643	19.206	21.577
Servizi ricreativi	73.610	79.958	77.983	67.167	50.962	57.532	53.544	65.727
Abbonamenti radio, TV	9.623	10.928	10.522	13.707	9.691	14.408	11.324	10.924
Altri beni e servizi	758.519	656.160	687.993	385.460	483.684	480.063	479.670	583.519
Denaro dato ai figli	95.753	80.758	85.422	61.826	74.617	66.376	71.596	78.488
Saponette e articoli igienici	58.285	57.658	57.853	54.975	44.058	48.353	45.756	51.786
Barbiere e parrucchiere	61.670	60.764	61.046	61.959	52.346	49.107	51.584	56.300
Borse e articoli in pelle	6.499	5.066	5.511	256	3.727	4.284	3.806	4.656
Argenteria, gioielli, bigiotteria, orologi e simili	26.200	13.437	17.406	7.131	8.989	7.548	8.472	12.926
Articoli di cancelleria	11.049	15.087	13.831	8.514	10.480	10.610	10.465	12.143
Alberghi, pensioni, gite e viaggi	373.747	329.653	343.366	159.723	218.472	234.641	221.964	282.484
– di cui pasti e consumazioni fuori casa	259.458	249.658	252.706	150.525	171.147	182.205	174.103	213.287
<b>CONSUMI NON ALIMENTARI</b>	<b>3.881.800</b>	<b>3.370.815</b>	<b>3.529.730</b>	<b>2.231.146</b>	<b>2.666.279</b>	<b>2.817.357</b>	<b>2.702.217</b>	<b>3.114.729</b>
<b>TOTALE CONSUMI</b>	<b>4.622.942</b>	<b>4.063.769</b>	<b>4.237.669</b>	<b>2.943.624</b>	<b>3.391.378</b>	<b>3.508.467</b>	<b>3.416.022</b>	<b>3.825.609</b>

**Tavola 2.2 segue – Valore dei consumi delle famiglie distinte secondo la ripartizione territoriale e la condizione socio-economica della persona di riferimento (spesa media mensile per famiglia – dati in lire)**

GRUPPI E CATEGORIE DI CONSUMO	CONDIZIONI PROFESSIONALI			CONDIZIONI NON PROFESSIONALI PER MEZZO DI SOSTENTAMENTO			TOTALE
	TOTALE			Pensione	Altro mezzo	Totale	
	Agricoltura	Rami extra agricoli	Complesso rami di attività				
Segue B – ITALIA SETTENTRIONALE							
Pane e cereali	133.105	126.449	126.737	97.778	110.762	98.971	114.275
<i>Pane</i>	69.251	57.048	57.577	47.020	51.771	47.457	53.035
<i>Pasta</i>	27.576	26.472	26.520	20.139	22.652	20.370	23.759
Carne	224.375	189.343	190.863	149.262	173.423	151.482	173.186
<i>Carne bovina</i>	88.856	90.658	90.579	69.832	84.436	71.174	81.869
<i>Pollame</i>	37.559	26.113	26.610	24.785	25.981	24.895	25.840
<i>Altre carni (esclusi i salumi)</i>	44.504	23.450	24.364	17.848	22.533	18.278	21.632
Pesce	35.101	42.490	42.169	31.963	32.958	32.055	37.630
Olii e grassi	43.747	32.492	32.981	32.215	33.318	32.317	32.682
<i>Olio di oliva e di semi</i>	32.741	25.164	25.493	25.155	25.915	25.225	25.372
Latte, formaggi e uova	119.128	107.475	107.981	88.555	97.457	89.373	99.629
<i>Latte</i>	48.267	42.374	42.630	32.489	37.381	32.938	38.280
<i>Formaggi</i>	62.066	58.470	58.626	49.866	54.053	50.251	54.867
<i>Uova</i>	8.795	6.631	6.725	6.200	6.023	6.184	6.482
Patate, frutta e ortaggi	111.891	111.296	111.322	95.036	102.496	95.722	104.321
<i>Frutta fresca e secca</i>	53.961	54.789	54.753	46.653	50.678	47.023	51.284
Zucchero, caffè, tè, cacao e altri generi alimentari	55.779	49.017	49.310	41.848	42.724	41.928	45.997
<i>Zucchero</i>	8.625	5.671	5.799	5.919	6.105	5.936	5.861
<i>Caffè, tè e surrogati</i>	21.316	17.399	17.569	16.625	16.711	16.633	17.149
Bevande	91.063	75.358	76.040	58.938	71.278	60.073	68.873
<i>Acqua minerale</i>	22.076	23.297	23.244	18.604	24.974	19.190	21.424
<i>Vino</i>	34.767	27.008	27.345	26.266	28.567	26.478	26.956
<b>CONSUMI ALIMENTARI E BEVANDE</b>	<b>814.189</b>	<b>733.920</b>	<b>737.403</b>	<b>595.595</b>	<b>664.416</b>	<b>601.921</b>	<b>676.593</b>
Tabacco	42.178	46.890	46.685	21.900	31.787	22.808	35.969
Vestitario e calzature	238.538	294.598	292.165	163.007	227.018	168.887	236.834
<i>Articoli confezionati</i>	103.472	137.325	135.856	64.340	88.672	66.575	104.761
<i>Calzature</i>	55.410	58.779	58.632	32.415	42.941	33.382	47.299
Abitazione	549.686	709.521	702.585	612.528	721.302	622.520	666.648
<i>Affitto e subaffitto</i>	57.788	100.679	98.818	63.347	85.546	65.386	83.812
<i>Valore locativo</i>	373.553	419.084	417.108	357.918	451.169	366.485	394.387
<i>Spese per manutenzione e riparazioni</i>	56.369	72.507	71.807	94.277	50.609	90.265	80.091
Combustibili ed energia elettrica	182.769	192.656	192.227	160.680	182.602	162.693	178.972
<i>Energia elettrica</i>	46.570	45.173	45.234	33.099	46.063	34.290	40.322
<i>Gas</i>	76.682	90.889	90.273	74.769	94.553	76.586	84.130
<i>Kerosene ed altri combustibili</i>	17.185	18.113	18.073	12.979	9.519	12.661	15.644
<i>Spese per riscaldamento centrale</i>	8.402	33.825	32.721	32.204	27.166	31.741	32.281

**Tavola 2.2 segue – Valore dei consumi delle famiglie distinte secondo la ripartizione territoriale e la condizione socio-economica della persona di riferimento (spesa media mensile per famiglia – dati in lire)**

GRUPPI E CATEGORIE DI CONSUMO	CONDIZIONI PROFESSIONALI			CONDIZIONI NON PROFESSIONALI PER MEZZO DI SOSTENTAMENTO			TOTALE
	TOTALE			Pensione	Altro mezzo	Totale	
	Agricoltura	Rami extra agricoli	Complesso rami di attività				
Segue B – ITALIA SETTENTRIONALE							
Mobili, articoli di arredamento, apparecchi, utensileria e servizi per la casa	332.813	254.377	257.782	173.114	254.843	180.622	223.149
<i>Mobili in legno</i>	128.116	64.482	67.243	39.024	81.557	42.932	56.331
<i>Lenzuola, coperte e altra biancheria per la casa</i>	10.820	8.456	8.559	6.653	8.633	6.835	7.785
<i>Pentole, posate e altre stoviglie per la casa</i>	5.723	7.719	7.632	5.135	5.016	5.124	6.506
<i>Cucine, stufe, scaldabagni</i>	4.199	2.678	2.744	1.950	553	1.822	2.330
<i>Frigoriferi</i>	4.166	2.315	2.396	2.707	3.551	2.784	2.570
<i>Lavatrici</i>	4.386	3.534	3.571	2.413	1.937	2.369	3.032
<i>Lavastoviglie</i>	–	1.792	1.714	576	–	523	1.180
<i>Detersivi e detergenti</i>	43.386	40.967	41.072	32.516	31.345	32.408	37.183
<i>Servizi domestici</i>	4.027	13.646	13.229	6.182	13.391	6.844	10.363
<i>Lavanderia e tintoria</i>	23.199	25.419	25.323	18.974	26.146	19.633	22.769
<i>Servizi sanitari e spese per la salute</i>	91.414	115.404	114.362	106.044	147.024	109.809	112.319
<i>Onorari medici e simili</i>	29.383	50.058	49.160	34.096	66.370	37.061	43.730
<i>Medicinali</i>	32.690	32.409	32.421	42.083	44.607	42.315	36.862
<i>Trasporti e comunicazioni</i>	722.030	757.971	756.411	366.406	500.758	378.749	586.903
<i>Scoters e motociclette</i>	6.502	6.239	6.250	2.224	3.182	2.312	4.482
<i>Biciclette</i>	1.784	2.827	2.782	1.189	908	1.163	2.055
<i>Assicurazione veicoli</i>	81.293	85.209	85.039	43.483	62.595	45.239	67.176
<i>Benzina per veicoli</i>	232.119	235.227	235.092	111.560	151.535	115.232	181.295
<i>Tram, autobus, taxi</i>	18.525	23.640	23.418	14.582	19.939	15.074	19.673
<i>Telefono</i>	46.114	56.454	56.006	41.072	60.337	42.842	50.097
<i>Gettoni telefonici</i>	3.069	7.409	7.220	4.098	8.707	4.521	6.009
<i>Ricreazione, spettacoli, istruzione e cultura</i>	248.424	315.432	312.522	152.438	183.063	155.254	241.935
<i>Giornali e riviste</i>	24.751	37.345	36.798	26.740	28.172	26.872	32.343
<i>Libri</i>	16.954	35.700	34.886	11.398	17.601	11.968	24.600
<i>Tasse scolastiche e altre spese per l'istruzione</i>	24.766	36.719	36.200	7.962	23.126	9.355	24.151
<i>Apparecchi radio, TV, giradischi, registratori, dischi, fonocassette</i>	13.781	27.068	26.491	10.539	13.022	10.767	19.434
<i>Macchine fotocopiatrici, pellicole</i>	10.569	15.280	15.075	6.532	7.639	6.634	11.287
<i>Articoli sportivi e da campeggio</i>	6.045	5.099	5.140	2.203	642	2.060	3.757
<i>Piante e fiori</i>	28.346	25.684	25.800	20.626	19.882	20.558	23.447
<i>Giocattoli</i>	14.918	21.588	21.298	8.354	6.062	8.144	15.394
<i>Servizi ricreativi</i>	52.298	67.825	67.151	25.941	40.371	27.267	49.250
<i>Abbonamenti radio, TV</i>	8.888	10.651	10.575	11.406	9.406	11.222	10.865
<i>Altri beni e servizi</i>	499.504	638.053	632.038	355.558	467.421	365.836	512.559
<i>Denaro dato ai figli</i>	119.544	94.559	95.643	86.282	92.258	86.831	91.688
<i>Saponette e articoli igienici</i>	46.554	53.188	52.900	32.838	40.203	33.515	44.200
<i>Barbiere e parrucchiere</i>	53.110	57.940	57.730	51.369	51.886	51.417	54.897
<i>Borse e articoli in pelle</i>	1.664	5.714	5.538	2.046	3.255	2.157	4.021
<i>Argenteria, gioielli, bigiotteria, orologi e simili</i>	6.921	13.144	12.873	5.570	4.474	5.470	9.550
<i>Articoli di cancelleria</i>	9.487	12.135	12.020	2.820	7.687	3.267	8.091
<i>Alberghi, pensioni, gite e viaggi</i>	204.068	303.626	299.305	130.087	214.567	137.848	226.838
<i>– di cui pasti e consumazioni fuori casa</i>	157.527	231.131	227.936	93.527	127.903	96.685	169.026
<b>TOTALE NON ALIMENTARI</b>	<b>2.907.356</b>	<b>3.324.902</b>	<b>3.306.777</b>	<b>2.111.675</b>	<b>2.715.818</b>	<b>2.167.178</b>	<b>2.795.288</b>
<b>TOTALE CONSUMI</b>	<b>3.721.545</b>	<b>4.058.822</b>	<b>4.044.180</b>	<b>2.707.270</b>	<b>3.380.234</b>	<b>2.769.099</b>	<b>3.471.881</b>

**Tavola 2.2 segue – Valori dei consumi delle famiglie distinte secondo la ripartizione territoriale e la condizione socio-economica della persona di riferimento (spesa media mensile per famiglia – dati in lire)**

GRUPPI E CATEGORIE DI CONSUMO	CONDIZIONI PROFESSIONALI DELLA PERSONA DI RIFERIMENTO					Totale
	INDIPENDENTI				Totale	
	Imprenditori e liberi professionisti	LAVORATORI IN PROPRIO				
	Agricoltura	Industria	Altre attività			
<b>C – ITALIA NORD-OCCIDENTALE</b>						
Pane e cereali	128.743	128.215	141.584	128.740	133.197	131.620
<i>Pane</i>	56.673	69.182	62.417	56.970	60.139	58.912
<i>Pasta</i>	26.928	22.974	30.638	27.778	28.289	27.807
Carne	208.376	207.592	227.902	193.288	206.915	207.433
<i>Carne bovina</i>	110.942	87.576	115.302	97.864	102.930	105.766
<i>Pollame</i>	27.633	30.277	32.074	26.455	28.821	28.401
<i>Altre carni (esclusi i salumi)</i>	19.695	38.764	25.714	21.666	24.846	23.023
Pesce	48.222	41.386	44.367	44.864	44.331	45.709
Olii e grassi	29.542	53.882	37.159	32.191	36.166	33.822
<i>Olio di oliva e di semi</i>	22.096	42.810	27.713	24.265	27.383	25.512
Latte, formaggi e uova	105.436	124.678	117.217	109.197	113.606	110.714
<i>Latte</i>	38.983	45.354	45.122	41.335	43.078	41.629
<i>Formaggi</i>	60.349	68.909	64.922	60.874	63.122	62.140
<i>Uova</i>	6.104	10.415	7.173	6.988	7.406	6.945
Patate, frutta e ortaggi	128.056	99.430	125.663	113.084	116.098	120.330
<i>Frutta fresca e secca</i>	69.032	45.308	59.528	53.750	54.911	59.909
Zucchero, caffè, tè, cacao e altri generi alimentari	49.259	50.253	49.770	45.904	47.709	48.257
<i>Zucchero</i>	4.499	8.578	5.281	4.856	5.388	5.073
<i>Caffè, tè e surrogati</i>	18.870	23.461	19.120	17.706	18.795	18.821
Bevande	90.214	84.715	78.339	74.383	76.835	81.571
<i>Acqua minerale</i>	31.599	15.204	24.879	24.253	23.542	26.394
<i>Vino</i>	37.335	48.438	27.763	29.862	31.035	33.265
<b>CONSUMI ALIMENTARI E BEVANDE</b>	<b>787.848</b>	<b>790.151</b>	<b>822.001</b>	<b>741.651</b>	<b>774.857</b>	<b>779.456</b>
Tabacco	47.946	36.029	57.313	49.457	50.835	49.813
Vestitario e calzature	392.084	192.982	273.450	330.025	296.063	330.052
<i>Articoli confezionati</i>	195.088	78.668	122.027	148.122	131.815	154.212
<i>Calzature</i>	66.466	48.539	60.232	61.231	59.575	62.014
Abitazione	1.056.106	428.552	668.993	711.567	667.511	805.066
<i>Affitto e subaffitto</i>	98.742	18.526	101.128	100.739	92.421	94.659
<i>Valore locativo</i>	546.293	345.040	424.838	443.125	426.616	468.979
<i>Spese per manutenzione e riparazioni</i>	137.742	9.884	20.426	35.442	27.540	66.549
Combustibili ed energia elettrica	246.101	194.761	221.596	177.422	194.720	212.908
<i>Energia elettrica</i>	63.558	43.539	52.516	49.238	49.803	54.672
<i>Gas</i>	113.354	58.283	116.098	78.057	89.384	97.869
<i>Kerosene ed altri combustibili</i>	12.854	30.886	14.616	5.564	11.347	11.881
<i>Spese per riscaldamento centrale</i>	54.454	19.938	37.561	39.420	36.764	43.026

**Tavola 2.2** segue – **Valore dei consumi delle famiglie distinte secondo la ripartizione territoriale e la condizione socio-economica della persona di riferimento (spesa media mensile per famiglia – dati in lire)**

GRUPPI E CATEGORIE DI CONSUMO	CONDIZIONI PROFESSIONALI DELLA PERSONA DI RIFERIMENTO					Totale
	Imprenditori e liberi professionisti	INDIPENDENTI			Totale	
		LAVORATORI IN PROPRIO				
		Agricoltura	Industria	Altre attività		
Segue C – ITALIA NORD-OCCIDENTALE						
Mobili, articoli di arredamento, apparecchi, utensileria e servizi per la casa	348.031	204.405	230.360	305.177	268.536	296.675
<i>Mobili in legno</i>	60.484	5.046	18.113	108.685	66.217	64.188
<i>Lenzuola, coperte e altra biancheria per la casa</i>	9.260	14.778	13.274	9.545	11.393	10.638
<i>Pentole, posate e altre stoviglie per la casa</i>	13.715	6.731	5.582	8.004	7.023	9.391
<i>Cucine, stufe, scaldabagni</i>	412	–	2.543	6.330	4.349	2.955
<i>Frigoriferi</i>	3.219	–	1.294	2.110	1.606	2.177
<i>Lavatrici</i>	4.909	9.697	5.437	963	3.433	3.955
<i>Lavastoviglie</i>	51	–	–	3.228	1.762	1.157
<i>Detersivi e detergenti</i>	42.627	40.871	43.684	43.573	43.334	43.084
<i>Servizi domestici</i>	36.158	–	8.748	21.121	14.603	22.233
<i>Lavanderia e tintoria</i>	51.083	23.722	27.513	31.065	29.062	36.857
Servizi sanitari e spese per la salute	168.493	98.907	115.998	101.738	106.454	128.415
<i>Onorari medici e simili</i>	95.510	26.277	51.507	44.877	45.292	63.068
<i>Medicinali</i>	36.676	45.651	35.334	29.101	32.992	34.296
Trasporti e comunicazioni	1.244.258	556.673	679.236	732.037	695.462	889.724
<i>Scoters e motociclette</i>	4.124	–	287	21.531	11.856	9.119
<i>Biciclette</i>	2.457	–	2.715	606	1.285	1.700
<i>Assicurazione veicoli</i>	130.415	39.788	91.462	121.258	102.416	112.327
<i>Benzina per veicoli</i>	267.573	249.647	244.786	254.920	250.819	256.749
<i>Tram, autobus, taxi</i>	25.500	15.119	19.260	15.187	16.611	19.757
<i>Telefono</i>	90.037	44.147	60.265	64.108	60.706	71.089
<i>Gettoni telefonici</i>	9.278	4.490	6.215	6.462	6.172	7.272
Ricreazione, spettacoli, istruzione e cultura	448.320	255.520	269.759	321.942	296.784	350.426
<i>Giornali e riviste</i>	54.386	20.827	32.545	38.087	34.366	41.453
<i>Libri</i>	58.215	23.309	21.384	30.880	26.766	37.899
<i>Tasse scolastiche e altre spese per l'istruzione</i>	85.338	18.956	20.196	37.389	29.455	49.236
<i>Apparecchi radio, TV, giradischi, registratori, dischi, fonocassette</i>	36.027	11.498	20.311	23.825	21.323	26.528
<i>Macchine fotocinematografiche, pellicole</i>	23.825	9.729	15.036	17.330	15.743	18.604
<i>Articoli sportivi e da campeggio</i>	8.522	2.081	1.420	5.602	3.771	5.453
<i>Piante e fiori</i>	31.733	43.207	33.266	32.120	33.663	32.980
<i>Giocattoli</i>	25.249	9.144	19.224	18.898	18.009	20.572
<i>Servizi ricreativi</i>	85.553	65.952	66.770	71.305	69.162	74.964
<i>Abbonamenti radio, TV</i>	10.028	12.023	11.271	7.624	9.357	9.595
Altri beni e servizi	921.039	498.895	650.185	630.578	623.924	729.095
<i>Denaro dato ai figli</i>	135.648	126.431	81.195	96.713	94.319	108.948
<i>Saponette e articoli igienici</i>	56.202	34.730	54.125	50.589	50.200	52.325
<i>Barbieri e parrucchiere</i>	73.450	55.082	51.698	48.437	50.266	58.472
<i>Borse e articoli in pelle</i>	13.836	2.933	4.950	8.742	6.813	9.299
<i>Argenteria, gioielli, bigiotteria, orologi e simili</i>	8.756	1.615	10.239	8.084	8.175	8.381
<i>Articoli di cancelleria</i>	13.700	10.618	20.659	9.380	13.469	13.550
<i>Alberghi, pensioni, gite e viaggi</i>	462.108	195.185	283.012	309.745	288.576	350.003
<i>– di cui pasti e consumazioni fuori casa</i>	342.793	166.547	255.943	253.567	245.453	279.909
<b>CONSUMI NON ALIMENTARI</b>	<b>4.872.378</b>	<b>2.466.724</b>	<b>3.166.890</b>	<b>3.359.943</b>	<b>3.200.289</b>	<b>3.792.174</b>
<b>TOTALE CONSUMI</b>	<b>5.660.226</b>	<b>3.256.875</b>	<b>3.988.891</b>	<b>4.101.594</b>	<b>3.975.146</b>	<b>4.571.630</b>



**Tavola 2.2 segue – Valore dei consumi delle famiglie distinte secondo la ripartizione territoriale e la condizione socio-economica della persona di riferimento (spesa media mensile per famiglia – dati in lire)**

GRUPPI E CATEGORIE DI CONSUMO	CONDIZIONI PROFESSIONALI DELLA PERSONA DI RIFERIMENTO							Totale
	DIPENDENTI							
	DIRIGENTI E IMPIEGATI			OPERAI E ASSIMILATI				
	Agricoltura e industria	Altre attività	Totale	Agricoltura	Industria	Altre attività	Totale	
<b>Segue C – ITALIA NORD-OCCIDENTALE</b>								
Pane e cereali	131.730	120.119	124.099	107.735	131.291	120.669	127.618	125.848
<i>Pane</i>	55.735	51.154	52.724	51.730	62.195	54.683	59.700	56.193
<i>Pasta</i>	27.954	24.710	25.822	20.359	27.227	25.986	26.730	26.273
Carne	195.936	180.528	185.807	140.686	191.791	185.499	189.003	187.397
<i>Carne bovina</i>	101.876	92.435	95.670	51.619	90.684	93.023	90.762	93.229
<i>Pollame</i>	24.520	23.798	24.045	30.711	27.159	26.071	26.882	25.456
<i>Altre carni (esclusi i salumi)</i>	20.100	17.046	18.092	14.761	22.756	21.491	22.233	20.152
Pesce	44.350	42.873	43.379	34.262	37.588	42.766	39.133	41.268
Olii e grassi	34.444	29.378	31.114	34.045	34.443	34.262	34.380	32.738
<i>Olio di oliva e di semi</i>	27.171	23.316	24.637	24.686	26.292	27.301	26.577	25.602
Latte, formaggi e uova	108.737	104.277	105.806	83.734	106.401	102.023	104.674	105.243
<i>Latte</i>	38.427	41.097	40.182	31.804	40.593	38.937	39.936	40.060
<i>Formaggi</i>	63.900	56.589	59.095	46.769	58.462	55.834	57.457	58.280
<i>Uova</i>	6.410	6.591	6.529	5.161	7.346	7.252	7.281	6.903
Patate, frutta e ortaggi	114.102	108.337	110.313	99.327	99.879	97.475	99.127	104.750
<i>Frutta fresca e secca</i>	56.908	54.811	55.530	59.153	49.309	49.955	49.671	52.616
Zucchero, caffè, tè, cacao e altri generi alimentari	55.014	45.583	48.815	50.957	49.696	45.888	48.539	48.677
<i>Zucchero</i>	5.514	4.492	4.842	9.420	5.947	6.542	6.188	5.511
<i>Caffè, tè e surrogati</i>	20.339	16.269	17.664	14.239	17.798	18.456	17.942	17.802
Bevande	77.691	69.339	72.200	60.358	73.312	77.510	74.396	73.292
<i>Acqua minerale</i>	24.574	23.382	23.790	26.461	23.284	21.969	22.930	23.362
<i>Vino</i>	30.860	22.398	25.298	18.301	27.579	30.006	28.176	26.729
<b>CONSUMI ALIMENTARI E BEVANDE</b>	<b>762.004</b>	<b>700.434</b>	<b>721.533</b>	<b>611.104</b>	<b>724.401</b>	<b>706.092</b>	<b>716.870</b>	<b>719.213</b>
Tabacco	44.330	44.665	44.551	48.621	53.109	62.015	55.787	50.139
Vestiaro e calzature	346.524	301.510	316.935	175.745	225.968	224.529	224.695	271.062
<i>Articoli confezionati</i>	175.408	143.961	154.737	64.511	93.796	100.479	95.378	125.217
<i>Calzature</i>	62.086	57.714	59.212	47.730	54.023	50.044	52.690	55.968
Abitazione	893.799	758.618	804.942	445.522	551.881	594.716	563.365	684.803
<i>Affitto e subaffitto</i>	89.792	128.528	115.254	89.223	115.861	120.003	116.701	115.974
<i>Valore locativo</i>	483.230	418.342	440.578	236.206	310.750	289.925	303.082	372.200
<i>Spese per manutenzione e riparazioni</i>	126.378	62.418	84.336	44.001	40.376	65.679	48.257	66.393
Combustibili ed energia elettrica	204.303	178.551	187.376	112.343	173.952	162.525	169.403	178.437
<i>Energia elettrica</i>	42.704	40.757	41.424	30.141	39.856	37.824	39.067	40.252
<i>Gas</i>	86.586	71.272	76.520	60.141	78.271	74.128	76.691	76.605
<i>Kerosene ed altri combustibili</i>	11.859	11.336	11.515	–	21.587	6.510	16.570	14.029
<i>Spese per riscaldamento centrale</i>	60.354	51.664	54.642	16.591	29.350	41.541	32.908	43.833

**Tavola 2.2 segue – Valore dei consumi delle famiglie distinte secondo la ripartizione territoriale e la condizione socio-economica della persona di riferimento (spesa media mensile per famiglia – dati in lire)**

GRUPPI E CATEGORIE DI CONSUMO	CONDIZIONI PROFESSIONALI DELLA PERSONA DI RIFERIMENTO							Totale
	DIPENDENTI							
	DIRIGENTI E IMPIEGATI			OPERAI E ASSIMILATI				
	Agricoltura e industria	Altre attività	Totale	Agricoltura	Industria	Altre attività	Totale	
Segue C – ITALIA NORD-OCCIDENTALE								
Mobili, articoli di arredamento, apparecchi, utensileria e servizi per la casa	343.895	243.669	278.015	127.234	160.426	272.913	194.648	236.554
<i>Mobili in legno</i>	152.413	28.169	70.745	–	13.299	114.613	44.396	57.641
<i>Lenzuola, coperte e altra biancheria per la casa</i>	7.700	9.472	8.865	9.815	6.548	5.350	6.232	7.555
<i>Pentole, posate e altre stoviglie per la casa</i>	11.374	7.819	9.037	1.579	5.439	9.148	6.522	7.786
<i>Cucine, stufe, scaldabagni</i>	2.673	3.973	3.528	–	1.928	3.184	2.285	2.909
<i>Frigoriferi</i>	4.279	1.865	2.692	–	2.534	3.624	2.829	2.760
<i>Lavatrici</i>	2.267	1.877	2.010	–	4.096	4.713	4.219	3.109
<i>Lavastoviglie</i>	435	2.724	1.940	–	1.611	2.162	1.754	1.848
<i>Detersivi e detergenti</i>	36.019	38.108	37.392	32.442	42.551	40.097	41.625	39.497
<i>Servizi domestici</i>	14.419	27.145	22.784	517	871	1.620	1.097	11.999
<i>Lavanderia e tintoria</i>	26.783	27.722	27.401	10.367	20.107	19.026	19.612	23.527
<i>Servizi sanitari e spese per la salute</i>	114.586	120.490	118.466	53.829	100.586	77.397	92.647	105.626
<i>Onorari medici e simili</i>	47.695	53.249	51.345	4.672	41.008	24.608	35.339	43.385
<i>Medicinali</i>	31.096	29.678	30.164	16.131	28.280	28.648	28.193	29.184
<i>Trasporti e comunicazioni</i>	863.625	734.228	778.569	565.772	643.977	665.240	649.258	714.261
<i>Scooters e motociclette</i>	4.145	7.133	6.109	–	2.444	1.448	2.096	4.113
<i>Biciclette</i>	2.957	3.805	3.514	–	1.273	970	1.158	2.343
<i>Assicurazione veicoli</i>	126.462	88.511	101.516	119.650	85.419	67.207	80.355	90.993
<i>Benzina per veicoli</i>	245.376	222.327	230.225	191.522	207.934	190.602	202.305	216.340
<i>Tram, autobus, taxi</i>	32.008	32.737	32.487	9.015	18.529	23.697	19.969	26.262
<i>Telefono</i>	59.072	55.471	56.705	53.209	45.990	46.991	46.419	51.589
<i>Gettoni telefonici</i>	7.232	9.544	8.752	4.499	5.633	8.787	6.589	7.676
<i>Ricreazione, spettacoli, istruzione e cultura</i>	339.727	354.839	349.660	204.067	225.231	275.788	240.509	295.376
<i>Giornali e riviste</i>	37.799	41.907	40.499	25.931	26.901	31.119	28.189	34.377
<i>Libri</i>	43.456	45.000	44.471	10.191	24.740	24.326	24.372	34.475
<i>Tasse scolastiche e altre spese per l'istruzione</i>	47.885	42.250	44.181	17.457	15.730	25.473	18.770	31.544
<i>Apparecchi radio, TV, giradischi, registratori, dischi, fonocassette</i>	29.748	31.941	31.190	6.188	21.036	24.492	21.859	26.549
<i>Macchine fotcinematografiche, pellicole</i>	16.771	15.979	16.250	7.201	10.000	17.340	12.222	14.247
<i>Articoli sportivi e da campeggio</i>	3.114	8.367	6.567	–	3.130	6.110	4.000	5.290
<i>Piante e fiori</i>	22.438	25.091	24.182	16.992	17.666	16.018	17.145	20.682
<i>Giocattoli</i>	27.471	19.924	22.510	5.121	15.833	36.423	22.021	22.267
<i>Servizi ricreativi</i>	66.329	83.078	77.338	91.791	55.287	53.230	55.254	66.355
<i>Abbonamenti radio, TV</i>	8.721	9.209	9.042	7.275	9.881	15.627	11.614	10.321
<i>Altri beni e servizi</i>	764.879	649.476	689.023	364.279	473.301	461.154	467.745	578.979
<i>Denaro dato ai figli</i>	100.562	74.361	83.340	42.600	79.224	59.505	72.524	77.961
<i>Saponette e articoli igienici</i>	57.755	57.271	57.437	59.962	41.172	43.434	42.181	49.850
<i>Barbiere e parrucchiere</i>	59.233	57.801	58.292	61.983	50.263	43.320	48.310	53.328
<i>Borse e articoli in pelle</i>	6.953	5.371	5.913	–	4.505	3.535	4.131	5.027
<i>Argenteria, gioielli, bigiotteria, orologi e simili</i>	31.320	13.370	19.521	12.251	9.191	4.632	7.832	13.708
<i>Articoli di cancelleria</i>	10.935	13.956	12.921	4.888	11.942	8.227	10.677	11.805
<i>Alberghi, pensioni, gite e viaggi</i>	362.009	333.300	343.138	152.353	203.548	232.606	211.685	277.764
<i>– di cui pasti e consumazioni fuori casa</i>	255.052	243.667	247.568	152.353	158.789	171.021	162.644	205.245
<b>CONSUMI NON ALIMENTARI</b>	<b>3.915.668</b>	<b>3.386.046</b>	<b>3.567.537</b>	<b>2.097.412</b>	<b>2.608.431</b>	<b>2.796.277</b>	<b>2.658.057</b>	<b>3.115.237</b>
<b>TOTALE CONSUMI</b>	<b>4.677.672</b>	<b>4.086.480</b>	<b>4.289.070</b>	<b>2.708.516</b>	<b>3.332.832</b>	<b>3.502.369</b>	<b>3.374.927</b>	<b>3.834.450</b>

**Tavola 2.2 segue – Valore dei consumi delle famiglie distinte secondo la ripartizione territoriale e la condizione socio-economica della persona di riferimento (spesa media mensile per famiglia – dati in lire)**

GRUPPI E CATEGORIE DI CONSUMO	CONDIZIONI PROFESSIONALI			CONDIZIONI NON PROFESSIONALI PER MEZZO DI SOSTENTAMENTO			TOTALE
	TOTALE			Pensione	Altro mezzo	Totale	
	Agricoltura	Rami extra agricoli	Complesso rami di attività				
Segue C – ITALIA NORD–OCCIDENTALE							
Pane e cereali	128.504	127.439	127.473	99.121	113.576	100.500	115.294
<i>Pane</i>	<i>64.936</i>	<i>56.699</i>	<i>56.958</i>	<i>46.680</i>	<i>54.421</i>	<i>47.418</i>	<i>52.651</i>
<i>Pasta</i>	<i>25.071</i>	<i>26.758</i>	<i>26.705</i>	<i>20.737</i>	<i>23.294</i>	<i>20.981</i>	<i>24.120</i>
Carne	198.335	192.862	193.037	151.226	180.362	154.003	175.411
<i>Carne bovina</i>	<i>89.108</i>	<i>97.006</i>	<i>96.758</i>	<i>73.307</i>	<i>87.384</i>	<i>74.649</i>	<i>86.775</i>
<i>Pollame</i>	<i>31.034</i>	<i>26.130</i>	<i>26.285</i>	<i>24.651</i>	<i>27.046</i>	<i>24.879</i>	<i>25.650</i>
<i>Altre carni (esclusi i salumi)</i>	<i>30.169</i>	<i>20.660</i>	<i>20.960</i>	<i>15.405</i>	<i>22.874</i>	<i>16.117</i>	<i>18.773</i>
Pesce	39.606	42.612	42.518	31.199	32.620	31.334	37.468
Olii e grassi	49.399	32.512	33.044	32.945	33.657	33.012	33.029
<i>Olio di oliva e di semi</i>	<i>39.320</i>	<i>25.130</i>	<i>25.577</i>	<i>25.742</i>	<i>26.459</i>	<i>25.810</i>	<i>25.682</i>
Latte, formaggi e uova	117.456	106.436	106.783	86.414	99.386	87.650	98.144
<i>Latte</i>	<i>44.360</i>	<i>40.376</i>	<i>40.501</i>	<i>30.711</i>	<i>35.474</i>	<i>31.165</i>	<i>36.286</i>
<i>Formaggi</i>	<i>64.430</i>	<i>59.202</i>	<i>59.367</i>	<i>49.453</i>	<i>57.355</i>	<i>50.206</i>	<i>55.230</i>
<i>Uova</i>	<i>8.666</i>	<i>6.858</i>	<i>6.915</i>	<i>6.250</i>	<i>6.557</i>	<i>6.279</i>	<i>6.628</i>
Patate, frutta e ortaggi	104.902	109.272	109.135	93.452	104.961	94.550	102.549
<i>Frutta fresca e secca</i>	<i>54.335</i>	<i>54.679</i>	<i>54.669</i>	<i>47.249</i>	<i>52.677</i>	<i>47.767</i>	<i>51.552</i>
Zucchero, caffè, tè, cacao e altri generi alimentari	52.239	48.440	48.559	41.824	44.707	42.099	45.642
<i>Zucchero</i>	<i>8.132</i>	<i>5.299</i>	<i>5.388</i>	<i>5.623</i>	<i>6.497</i>	<i>5.706</i>	<i>5.532</i>
<i>Caffè, tè e surrogati</i>	<i>22.021</i>	<i>17.961</i>	<i>18.089</i>	<i>16.664</i>	<i>17.220</i>	<i>16.717</i>	<i>17.469</i>
Bevande	72.190	75.733	75.623	59.192	75.944	60.790	68.924
<i>Acqua minerale</i>	<i>17.086</i>	<i>24.447</i>	<i>24.216</i>	<i>18.850</i>	<i>27.801</i>	<i>19.704</i>	<i>22.178</i>
<i>Vino</i>	<i>35.988</i>	<i>28.327</i>	<i>28.569</i>	<i>27.434</i>	<i>30.629</i>	<i>27.739</i>	<i>28.194</i>
<b>CONSUMI ALIMENTARI E BEVANDE</b>	<b>762.631</b>	<b>735.306</b>	<b>736.172</b>	<b>595.373</b>	<b>685.213</b>	<b>603.938</b>	<b>676.461</b>
Tabacco	43.469	50.261	50.047	22.159	34.618	23.347	37.991
Vestuario e calzature	221.014	289.831	287.664	158.850	227.657	165.412	232.464
<i>Articoli confezionati</i>	<i>91.522</i>	<i>134.738</i>	<i>133.377</i>	<i>62.407</i>	<i>97.491</i>	<i>65.753</i>	<i>102.843</i>
<i>Calzature</i>	<i>55.109</i>	<i>57.753</i>	<i>57.670</i>	<i>30.744</i>	<i>41.566</i>	<i>31.776</i>	<i>45.978</i>
Abitazione	484.469	726.261	718.648	629.883	760.341	642.323	684.185
<i>Affitto e subaffitto</i>	<i>56.273</i>	<i>111.721</i>	<i>109.975</i>	<i>71.127</i>	<i>107.746</i>	<i>74.619</i>	<i>94.011</i>
<i>Valore locativo</i>	<i>324.158</i>	<i>401.883</i>	<i>399.436</i>	<i>342.268</i>	<i>438.903</i>	<i>351.483</i>	<i>377.784</i>
<i>Spese per manutenzione e riparazioni</i>	<i>35.201</i>	<i>67.453</i>	<i>66.437</i>	<i>96.494</i>	<i>42.412</i>	<i>91.337</i>	<i>77.680</i>
Combustibili ed energia elettrica	162.733	188.966	188.138	155.866	175.336	157.722	174.405
<i>Energia elettrica</i>	<i>40.748</i>	<i>44.426</i>	<i>44.310</i>	<i>31.625</i>	<i>45.911</i>	<i>32.987</i>	<i>39.198</i>
<i>Gas</i>	<i>60.830</i>	<i>83.297</i>	<i>82.589</i>	<i>66.871</i>	<i>87.626</i>	<i>68.850</i>	<i>76.386</i>
<i>Kerosene ed altri combustibili</i>	<i>18.648</i>	<i>13.255</i>	<i>13.424</i>	<i>9.151</i>	<i>2.867</i>	<i>8.552</i>	<i>11.224</i>
<i>Spese per riscaldamento centrale</i>	<i>16.365</i>	<i>44.492</i>	<i>43.606</i>	<i>43.787</i>	<i>36.059</i>	<i>43.050</i>	<i>43.355</i>

**Tavola 2.2 segue – Valore dei consumi delle famiglie distinte secondo la ripartizione territoriale e la condizione socio-economica della persona di riferimento (spesa media mensile per famiglia – dati in lire)**

GRUPPI E CATEGORIE DI CONSUMO	CONDIZIONI PROFESSIONALI			CONDIZIONI NON PROFESSIONALI PER MEZZO DI SOSTENTAMENTO			TOTALE
	TOTALE			Pensione	Altro mezzo	Totale	
	Agricoltura	Rami extra agricoli	Complesso rami di attività				
<b>Segue C – ITALIA NORD-OCCIDENTALE</b>							
Mobili, articoli di arredamento, apparecchi, utensileria e servizi per la casa	199.251	255.238	253.476	171.633	203.360	174.658	217.888
<i>Mobili in legno</i>	12.634	61.007	59.484	39.929	11.021	37.173	49.410
<i>Lenzuola, coperte e altra biancheria per la casa</i>	13.972	8.242	8.423	5.868	5.895	5.870	7.270
<i>Pentole, posate e altre stoviglie per la casa</i>	4.731	8.352	8.238	5.560	3.966	5.408	6.960
<i>Cucine, stufe, scaldabagni</i>	241	3.009	2.922	1.729	734	1.634	2.341
<i>Frigoriferi</i>	–	2.681	2.596	2.407	4.837	2.639	2.616
<i>Lavatrici</i>	5.758	3.269	3.347	1.930	2.158	1.952	2.717
<i>Lavastoviglie</i>	–	1.707	1.653	661	–	598	1.177
<i>Detersivi e detergenti</i>	37.903	40.591	40.507	31.955	31.513	31.912	36.626
<i>Servizi domestici</i>	5.875	15.172	14.879	6.887	19.101	8.052	11.796
<i>Lavanderia e tintoria</i>	23.827	27.391	27.279	18.504	31.426	19.736	23.873
<i>Servizi sanitari e spese per la salute</i>	82.331	113.005	112.039	105.940	134.938	108.705	110.533
<i>Onorari medici e simili</i>	22.381	49.787	48.925	34.917	61.102	37.414	43.727
<i>Medicinali</i>	36.209	30.441	30.622	40.438	41.948	40.582	35.119
<i>Trasporti e comunicazioni</i>	766.461	763.550	763.643	360.016	514.404	374.739	588.042
<i>Scooters e motociclette</i>	2.693	5.614	5.522	2.711	–	2.452	4.136
<i>Biciclette</i>	928	2.202	2.162	986	540	944	1.612
<i>Assicurazione veicoli</i>	76.282	97.670	96.997	44.827	69.485	47.179	74.502
<i>Benzina per veicoli</i>	233.162	227.535	227.713	104.817	154.507	109.555	174.361
<i>Tram, autobus, taxi</i>	14.767	24.745	24.431	15.729	22.950	16.417	20.813
<i>Telefono</i>	46.684	57.415	57.077	42.001	64.176	44.116	51.225
<i>Gettoni telefonici</i>	4.022	7.678	7.563	4.418	11.094	5.055	6.430
<i>Ricreazione, spettacoli, istruzione e cultura</i>	249.021	312.882	310.870	145.689	177.053	148.681	237.637
<i>Giornali e riviste</i>	23.781	36.778	36.368	26.747	29.310	26.991	32.134
<i>Libri</i>	21.465	35.893	35.439	11.697	15.409	12.051	24.879
<i>Tasse scolastiche e altre spese per l'istruzione</i>	17.969	37.126	36.523	8.903	21.528	10.107	24.596
<i>Apparecchi radio, TV, giradischi, registratori, dischi, fonocassette</i>	14.380	26.939	26.544	10.729	13.223	10.967	19.510
<i>Macchine fotocinematografiche, pellicole</i>	11.460	15.604	15.473	6.139	7.776	6.295	11.329
<i>Articoli sportivi e da campeggio</i>	10.736	5.160	5.336	2.657	352	2.438	4.027
<i>Piante e fiori</i>	32.882	23.859	24.143	17.513	17.324	17.495	21.141
<i>Giocattoli</i>	13.154	22.071	21.790	7.482	3.683	7.120	15.166
<i>Servizi ricreativi</i>	65.841	68.874	68.778	25.607	46.364	27.586	50.179
<i>Abbonamenti radio, TV</i>	10.304	10.111	10.117	11.554	7.525	11.170	10.592
<i>Altri beni e servizi</i>	474.172	626.007	621.226	347.598	496.660	361.812	504.094
<i>Denaro dato ai figli</i>	98.833	86.287	86.682	86.213	88.974	86.476	86.589
<i>Saponette e articoli igienici</i>	41.369	50.845	50.546	32.506	43.337	33.539	42.867
<i>Barbiere e parrucchiere</i>	56.014	54.735	54.776	46.975	54.333	47.676	51.570
<i>Borse e articoli in pelle</i>	1.742	6.375	6.229	2.105	3.663	2.254	4.434
<i>Argenteria, gioielli, bigiotteria, orologi e simili</i>	10.093	12.278	12.209	4.276	4.294	4.278	8.628
<i>Articoli di cancelleria</i>	11.205	12.332	12.296	2.976	7.910	3.447	8.301
<i>Alberghi, pensioni, gite e viaggi</i>	179.978	301.934	298.094	128.559	251.149	140.248	226.823
<i>– di cui pasti e consumazioni fuori casa</i>	162.973	228.315	226.257	89.695	134.708	93.987	166.534
<b>CONSUMI NON ALIMENTARI</b>	<b>2.682.921</b>	<b>3.326.001</b>	<b>3.305.751</b>	<b>2.097.634</b>	<b>2.724.367</b>	<b>2.157.399</b>	<b>2.787.239</b>
<b>TOTALE CONSUMI</b>	<b>3.445.552</b>	<b>4.061.307</b>	<b>4.041.923</b>	<b>2.693.007</b>	<b>3.409.580</b>	<b>2.761.337</b>	<b>3.463.700</b>

**Tavola 2.2 segue – Valori dei consumi delle famiglie distinte secondo la ripartizione territoriale e la condizione socio-economica della persona di riferimento (spesa media mensile per famiglia – dati in lire)**

GRUPPI E CATEGORIE DI CONSUMO	CONDIZIONI PROFESSIONALI DELLA PERSONA DI RIFERIMENTO					Totale
	Imprenditori e liberi professionisti	INDIPENDENTI			Totale	
		LAVORATORI IN PROPRIO				
	Agricoltura	Industria	Altre attività			
<b>D – ITALIA NORD-ORIENTALE</b>						
Pane e cereali	140.513	143.765	161.205	133.936	144.728	143.637
<i>Pane</i>	63.404	78.209	74.128	62.234	68.746	67.363
<i>Pasta</i>	28.567	30.471	31.462	31.071	31.111	30.452
Carne	193.599	252.480	224.941	201.641	217.412	211.248
<i>Carne bovina</i>	80.629	73.713	97.859	99.463	94.942	91.237
<i>Pollame</i>	30.640	52.529	31.867	25.036	31.603	31.354
<i>Altre carni (esclusi i salumi)</i>	34.767	68.757	33.237	29.445	36.803	36.276
Pesce	54.992	27.357	42.558	44.855	41.373	44.899
Olii e grassi	37.759	42.072	40.318	32.974	36.876	37.105
<i>Olio di oliva e di semi</i>	29.642	27.365	30.740	26.000	27.823	28.294
Latte, formaggi e uova	118.464	123.620	121.286	120.447	121.222	120.509
<i>Latte</i>	45.319	51.955	52.885	47.933	50.238	48.965
<i>Formaggi</i>	66.274	60.770	61.749	65.815	63.653	64.332
<i>Uova</i>	6.871	10.895	6.652	6.699	7.331	7.212
Patate, frutta e ortaggi	127.938	119.698	126.066	129.294	126.715	127.031
<i>Frutta fresca e secca</i>	63.973	50.039	61.459	62.758	60.353	61.290
Zucchero, caffè, tè, cacao e altri generi alimentari	53.515	60.890	56.819	56.204	57.137	56.199
<i>Zucchero</i>	6.837	9.779	7.747	6.941	7.654	7.442
<i>Caffè, tè e surrogati</i>	18.717	20.977	18.128	18.880	18.948	18.888
Bevande	88.082	125.178	96.190	73.622	89.256	88.953
<i>Acqua minerale</i>	26.030	28.897	23.264	22.584	23.790	24.370
<i>Vino</i>	29.094	38.609	35.750	28.634	32.594	31.688
<b>CONSUMI ALIMENTARI E BEVANDE</b>	<b>814.862</b>	<b>895.060</b>	<b>869.383</b>	<b>792.973</b>	<b>834.719</b>	<b>829.581</b>
Tabacco	37.971	32.826	50.042	46.694	45.692	43.693
Vestitario e calzature	374.269	220.922	316.314	316.606	301.737	320.516
<i>Articoli confezionati</i>	178.395	81.013	137.038	133.839	126.773	140.138
<i>Calzature</i>	57.073	51.373	65.808	66.410	63.884	62.121
Abitazione	988.151	634.042	699.699	772.803	726.519	794.257
<i>Affitto e subaffitto</i>	67.372	47.581	53.926	74.059	63.124	64.224
<i>Valore locativo</i>	554.337	437.602	494.789	512.054	494.689	510.132
<i>Spese per manutenzione e riparazioni</i>	272.587	90.006	84.642	101.835	94.161	140.357
Combustibili ed energia elettrica	243.927	215.380	221.582	255.800	237.921	239.475
<i>Energia elettrica</i>	57.335	57.511	56.329	56.327	56.510	56.724
<i>Gas</i>	107.518	86.071	117.557	133.900	120.958	117.478
<i>Kerosene ed altri combustibili</i>	55.525	24.739	29.323	30.650	29.286	36.079
<i>Spese per riscaldamento centrale</i>	17.248	3.148	9.360	24.155	15.880	16.234

**Tavola 2.2** segue – **Valore dei consumi delle famiglie distinte secondo la ripartizione territoriale e la condizione socio-economica della persona di riferimento** (*spesa media mensile per famiglia – dati in lire*)

GRUPPI E CATEGORIE DI CONSUMO	CONDIZIONI PROFESSIONALI DELLA PERSONA DI RIFERIMENTO					Totale
	INDIPENDENTI				Totale	
	Imprenditori e liberi professionisti	LAVORATORI IN PROPRIO				
	Agricoltura	Industria	Altre attività			
<b>Segue D – ITALIA NORD-ORIENTALE</b>						
Mobili, articoli di arredamento, apparecchi, utensileria e servizi per la casa	300.589	590.857	196.947	228.274	273.589	280.579
<i>Mobili in legno</i>	44.414	345.724	13.164	23.285	69.616	63.091
<i>Lenzuola, coperte e altra biancheria per la casa</i>	9.524	9.960	6.988	8.738	8.331	8.640
<i>Pentole, posate e altre stoviglie per la casa</i>	7.175	8.088	6.285	5.676	6.256	6.493
<i>Cucine, stufe, scaldabagni</i>	432	10.239	753	2.292	2.995	2.332
<i>Frigoriferi</i>	1.897	11.739	1.967	992	2.983	2.702
<i>Lavatrici</i>	4.478	5.664	1.093	3.584	3.058	3.426
<i>Lavastoviglie</i>	3.669	–	5.426	2.118	2.916	3.111
<i>Detersivi e detergenti</i>	43.931	49.049	53.056	49.404	50.591	48.867
<i>Servizi domestici</i>	29.904	3.395	1.156	15.216	8.609	14.122
<i>Lavanderia e tintoria</i>	27.676	24.466	23.079	28.669	26.119	26.522
<i>Servizi sanitari e spese per la salute</i>	120.926	87.971	149.436	114.756	122.416	122.031
<i>Onorari medici e simili</i>	33.539	29.245	65.727	38.914	46.541	43.175
<i>Medicinali</i>	40.942	28.496	41.445	46.110	41.804	41.581
<i>Trasporti e comunicazioni</i>	959.921	670.060	709.710	889.826	794.639	837.431
<i>Scoters e motociclette</i>	6.909	15.249	–	1.057	2.888	3.929
<i>Biciclette</i>	1.005	3.529	4.002	3.291	3.569	2.905
<i>Assicurazione veicoli</i>	39.680	86.122	65.111	75.378	73.545	64.777
<i>Benzina per veicoli</i>	307.721	234.322	271.688	268.977	264.549	275.727
<i>Tram, autobus, taxi</i>	20.811	9.276	26.405	19.962	20.504	20.583
<i>Telefono</i>	71.750	46.593	57.014	68.329	61.125	63.876
<i>Gettoni telefonici</i>	5.334	1.468	7.359	11.144	8.363	7.579
<i>Ricreazione, spettacoli, istruzione e cultura</i>	380.404	251.339	292.379	317.451	298.719	319.868
<i>Giornali e riviste</i>	47.012	20.762	37.426	41.202	36.763	39.416
<i>Libri</i>	47.644	8.053	28.170	25.965	23.950	30.085
<i>Tasse scolastiche e altre spese per l'istruzione</i>	27.704	33.084	17.107	47.513	34.944	33.070
<i>Apparecchi radio, TV, giradischi, registratori, dischi, fonocassette</i>	50.219	7.569	30.795	23.756	23.652	30.530
<i>Macchine fotoinematografiche, pellicole</i>	27.427	12.219	12.677	9.789	11.146	15.361
<i>Articoli sportivi e da campeggio</i>	4.478	647	1.835	1.539	1.502	2.272
<i>Piante e fiori</i>	25.452	29.539	28.523	36.549	32.737	30.851
<i>Giocattoli</i>	19.425	10.723	29.919	18.453	21.160	20.711
<i>Servizi ricreativi</i>	58.870	35.544	66.014	76.596	66.660	64.643
<i>Abbonamenti radio, TV</i>	11.674	3.563	10.536	10.264	9.322	9.931
<i>Altri beni e servizi</i>	833.488	466.514	717.015	864.226	752.763	773.663
<i>Denaro dato ai figli</i>	158.006	182.990	146.605	200.491	179.462	173.907
<i>Saponette e articoli igienici</i>	63.249	48.684	57.135	62.912	58.751	59.915
<i>Barbiere e parrucchiere</i>	77.307	42.966	66.572	61.487	60.358	64.746
<i>Borse e articoli in pelle</i>	7.072	347	10.251	2.616	4.862	5.435
<i>Argenteria, gioielli, bigiotteria, orologi e simili</i>	41.626	3.546	17.277	8.198	10.568	18.609
<i>Articoli di cancelleria</i>	8.112	5.645	11.553	9.658	9.683	9.276
<i>Alberghi, pensioni, gite e viaggi</i>	355.701	137.959	315.853	368.468	314.989	325.530
<i>– di cui pasti e consumazioni fuori casa</i>	250.772	115.462	240.526	270.990	236.621	240.285
<b>CONSUMI NON ALIMENTARI</b>	<b>4.239.646</b>	<b>3.169.911</b>	<b>3.353.124</b>	<b>3.806.436</b>	<b>3.553.995</b>	<b>3.731.513</b>
<b>TOTALE CONSUMI</b>	<b>5.054.508</b>	<b>4.064.971</b>	<b>4.222.507</b>	<b>4.599.409</b>	<b>4.388.714</b>	<b>4.561.094</b>

**Tavola 2.2 segue – Valore dei consumi delle famiglie distinte secondo la ripartizione territoriale e la condizione socio-economica della persona di riferimento (spesa media mensile per famiglia – dati in lire)**

GRUPPI E CATEGORIE DI CONSUMO	CONDIZIONI PROFESSIONALI DELLA PERSONA DI RIFERIMENTO							Totale
	DIPENDENTI							
	DIRIGENTI E IMPIEGATI			OPERAI E ASSIMILATI				
	Agricoltura e industria	Altre attività	Totale	Agricoltura	Industria	Altre attività	Totale	
<b>Segue D – ITALIA NORD-ORIENTALE</b>								
Pane e cereali	119.930	113.923	115.485	115.075	121.738	115.181	119.183	117.364
<i>Pane</i>	53.570	50.391	51.218	57.828	58.711	55.444	57.556	54.438
<i>Pasta</i>	27.916	23.146	24.386	25.182	25.554	21.723	24.231	24.308
Carne	182.619	167.276	171.267	224.520	189.017	163.500	182.044	176.742
<i>Carne bovina</i>	79.239	73.671	75.119	117.100	81.154	67.746	78.325	76.748
<i>Pollame</i>	26.077	24.148	24.650	26.385	26.901	23.213	25.621	25.143
<i>Altre carni (esclusi i salumi)</i>	26.796	21.736	23.052	30.477	31.766	25.406	29.538	26.347
Pesce	41.386	44.205	43.472	39.378	36.158	37.997	36.940	40.153
Olii e grassi	24.997	30.526	29.088	36.046	33.215	31.453	32.752	30.949
<i>Olio di oliva e di semi</i>	18.641	24.597	23.048	28.653	25.647	23.221	24.966	24.022
Latte, formaggi e uova	104.155	103.535	103.696	116.427	108.094	100.677	105.970	104.853
<i>Latte</i>	42.419	42.802	42.702	52.595	46.523	44.148	46.007	44.382
<i>Formaggi</i>	55.306	55.002	55.081	59.213	55.303	50.071	53.710	54.385
<i>Uova</i>	6.430	5.731	5.913	4.619	6.268	6.458	6.253	6.086
Patate, frutta e ortaggi	106.578	115.608	113.260	102.495	105.681	103.172	104.673	108.897
<i>Frutta fresca e secca</i>	53.139	54.701	54.295	50.907	50.183	48.526	49.654	51.937
Zucchero, caffè, tè, cacao e altri generi alimentari	46.909	43.286	44.228	53.868	52.248	49.052	51.238	47.789
<i>Zucchero</i>	4.875	4.477	4.581	8.919	7.429	6.733	7.264	5.944
<i>Caffè, tè e surrogati</i>	16.570	13.946	14.628	17.301	17.357	16.271	16.984	15.825
Bevande	70.363	63.907	65.586	78.035	80.138	69.127	76.287	71.023
<i>Acqua minerale</i>	19.192	19.323	19.289	25.383	22.387	20.432	21.866	20.598
<i>Vino</i>	22.514	19.045	19.947	29.187	26.377	22.832	25.306	22.670
<b>CONSUMI ALIMENTARI E BEVANDE</b>	<b>696.937</b>	<b>682.266</b>	<b>686.082</b>	<b>765.844</b>	<b>726.289</b>	<b>670.159</b>	<b>709.087</b>	<b>697.770</b>
Tabacco	40.240	31.837	34.023	55.372	46.964	46.350	47.161	40.698
Vestiaro e calzature	345.907	327.788	332.500	248.939	244.996	249.973	246.881	288.999
<i>Articoli confezionati</i>	163.782	163.585	163.636	140.813	116.810	110.357	115.772	139.318
<i>Calzature</i>	64.325	64.506	64.459	48.727	55.181	52.587	53.986	59.138
Abitazione	676.289	697.444	691.943	455.889	564.554	568.881	560.777	625.299
<i>Affitto e subaffitto</i>	74.320	104.730	96.822	92.599	79.591	90.509	83.937	90.275
<i>Valore locativo</i>	470.638	447.315	453.381	322.836	374.265	380.952	374.057	413.078
<i>Spese per manutenzione e riparazioni</i>	40.941	61.455	56.120	4.191	53.953	44.011	48.164	52.077
Combustibili ed energia elettrica	192.194	174.779	179.308	174.212	191.130	159.788	179.642	179.477
<i>Energia elettrica</i>	45.306	43.466	43.945	37.050	40.897	39.028	40.075	41.978
<i>Gas</i>	104.557	97.882	99.618	88.705	95.797	79.029	89.745	94.602
<i>Kerosene ed altri combustibili</i>	19.367	7.314	10.448	4.706	35.353	21.669	29.214	19.982
<i>Spese per riscaldamento centrale</i>	17.113	22.892	21.389	610	11.563	13.475	11.685	16.459

**Tavola 2.2 segue – Valore dei consumi delle famiglie distinte secondo la ripartizione territoriale e la condizione socio-economica della persona di riferimento (spesa media mensile per famiglia – dati in lire)**

GRUPPI E CATEGORIE DI CONSUMO	CONDIZIONI PROFESSIONALI DELLA PERSONA DI RIFERIMENTO							Totale
	DIPENDENTI							
	DIRIGENTI E IMPIEGATI			OPERAI E ASSIMILATI				
	Agricoltura e industria	Altre attività	Totale	Agricoltura	Industria	Altre attività	Totale	
Segue D – ITALIA NORD-ORIENTALE								
Mobili, articoli di arredamento, apparecchi, utensileria e servizi per la casa	349.426	239.543	268.121	224.846	216.452	301.232	245.722	256.738
Mobili in legno	162.929	53.384	81.873	42.536	65.717	141.138	90.276	86.143
Lenzuola, coperte e altra biancheria per la casa	7.621	7.925	7.846	7.678	8.237	12.796	9.762	8.819
Pentole, posate e altre stoviglie per la casa	11.211	6.782	7.934	2.347	5.245	7.168	5.759	6.829
Cucine, stufe, scaldabagni	3.274	3.371	3.346	–	1.161	3.104	1.767	2.543
Frigoriferi	3.808	992	1.725	1.750	2.046	1.669	1.903	1.815
Lavatrici	7.332	3.787	4.709	–	3.485	4.224	3.568	4.129
Lavastoviglie	1.439	1.715	1.643	–	1.184	180	785	1.207
Detersivi e detergenti	38.764	33.948	35.200	54.892	42.325	40.011	42.144	38.728
Servizi domestici	9.080	19.920	17.101	460	1.673	1.503	1.557	9.203
Lavanderia e tintoria	26.106	22.934	23.759	12.285	16.966	18.675	17.322	20.488
Servizi sanitari e spese per la salute	139.416	115.718	121.882	72.568	102.771	128.766	110.162	115.927
Onorari medici e simili	47.471	54.169	52.427	31.324	44.179	70.220	52.424	52.426
Medicinali	36.468	29.709	31.467	29.704	33.055	32.828	32.816	32.152
Trasporti e comunicazioni	966.936	716.061	781.306	453.020	657.314	599.902	627.899	703.363
Scooters e motociclette	10.096	14.390	13.273	–	2.314	9.612	4.687	8.911
Biciclette	5.915	3.780	4.335	202	3.029	5.809	3.839	4.083
Assicurazione veicoli	91.850	64.934	71.934	81.492	69.315	53.477	64.511	68.163
Benzina per veicoli	247.699	216.140	224.348	209.795	245.760	235.601	240.564	232.587
Tram, autobus, taxi	23.243	29.985	28.232	30.988	14.410	19.521	16.951	22.500
Telefono	57.742	57.488	57.554	35.848	43.151	43.079	42.774	50.044
Gettoni telefonici	4.917	8.459	7.538	4.211	4.279	6.742	5.115	6.307
Ricreazione, spettacoli, istruzione e cultura	354.585	380.181	373.522	220.096	239.070	285.440	253.941	312.765
Giornali e riviste	41.489	43.734	43.151	26.237	30.176	30.606	30.132	36.536
Libri	29.823	46.737	42.338	15.243	24.913	40.144	29.632	35.882
Tasse scolastiche e altre spese per l'istruzione	48.416	46.285	46.839	13.633	21.954	38.941	27.335	36.930
Apparecchi radio, TV, giradischi, registratori, dischi, fonocassette	26.653	29.132	28.487	12.868	21.781	19.818	20.682	24.522
Macchine fotocopiatrici, pellicole	15.285	17.426	16.869	8.839	11.165	12.081	11.365	14.072
Articoli sportivi e da campeggio	2.908	7.308	6.163	3.006	6.474	5.267	5.895	6.027
Piante e fiori	24.295	29.465	28.120	19.747	28.544	22.695	26.128	27.108
Giocattoli	20.607	28.297	26.297	33.376	13.131	15.367	14.870	20.491
Servizi ricreativi	89.037	75.501	79.021	54.205	43.613	63.547	50.912	64.739
Abbonamenti radio, TV	11.533	13.384	12.902	17.093	9.369	12.705	10.878	11.874
Altri beni e servizi	745.042	665.705	686.340	396.613	501.332	506.503	498.034	590.665
Denaro dato ai figli	85.564	89.897	88.770	71.948	66.788	75.983	70.168	79.319
Saponi e articoli igienici	59.407	58.211	58.522	52.350	48.964	55.233	51.262	54.833
Barbiere e parrucchiere	66.833	64.996	65.474	61.946	55.886	57.198	56.626	60.978
Borse e articoli in pelle	5.537	4.629	4.865	391	2.406	5.331	3.304	4.072
Argenteria, gioielli, bigiotteria, orologi e simili	15.352	13.531	14.005	4.437	8.647	11.626	9.458	11.695
Articoli di cancelleria	11.291	16.703	15.296	10.424	7.995	13.942	10.137	12.674
Alberghi, pensioni, gite e viaggi	398.617	324.443	343.734	163.602	243.834	237.486	237.797	289.910
– di cui pasti e consumazioni fuori casa	268.793	258.217	260.967	149.562	192.148	197.842	192.029	225.941
<b>CONSUMI NON ALIMENTARI</b>	<b>3.810.035</b>	<b>3.349.056</b>	<b>3.468.945</b>	<b>2.301.555</b>	<b>2.764.583</b>	<b>2.846.835</b>	<b>2.770.219</b>	<b>3.113.931</b>
<b>TOTALE CONSUMI</b>	<b>4.506.972</b>	<b>4.031.322</b>	<b>4.155.027</b>	<b>3.067.399</b>	<b>3.490.872</b>	<b>3.516.994</b>	<b>3.479.306</b>	<b>3.811.701</b>



**Tavola 2.2 segue – Valore dei consumi delle famiglie distinte secondo la ripartizione territoriale e la condizione socio-economica della persona di riferimento (spesa media mensile per famiglia – dati in lire)**

GRUPPI E CATEGORIE DI CONSUMO	CONDIZIONI PROFESSIONALI			CONDIZIONI NON PROFESSIONALI PER MEZZO DI SOSTENTAMENTO			TOTALE
	TOTALE			Pensione	Altro mezzo	Totale	
	Agricoltura	Rami extra agricoli	Complesso rami di attività				
<b>Segue D – ITALIA NORD-ORIENTALE</b>							
Pane e cereali	136.654	124.914	125.634	95.726	105.980	96.613	112.726
<i>Pane</i>	72.578	57.587	58.506	47.540	47.267	47.516	53.618
<i>Pasta</i>	29.508	26.029	26.242	19.225	21.560	19.427	23.211
Carne	244.454	183.892	187.603	146.264	161.626	147.592	169.808
<i>Carne bovina</i>	88.662	80.828	81.308	64.524	79.424	65.813	74.417
<i>Pollame</i>	42.591	26.087	27.098	24.991	24.172	24.920	26.129
<i>Altre carni (esclusi i salumi)</i>	55.557	27.770	29.473	21.579	21.954	21.611	25.976
Pesce	31.627	42.301	41.647	33.131	33.532	33.166	37.875
Olii e grassi	39.390	32.463	32.887	31.101	32.742	31.244	32.156
<i>Olio di oliva e di semi</i>	27.669	25.217	25.367	24.258	24.991	24.322	24.902
Latte, formaggi e uova	120.417	109.086	109.780	91.826	94.178	92.029	101.886
<i>Latte</i>	51.279	45.468	45.824	35.205	40.623	35.674	41.310
<i>Formaggi</i>	60.243	57.338	57.516	50.497	48.441	50.319	54.315
<i>Uova</i>	8.895	6.280	6.440	6.124	5.114	6.036	6.261
Patate, frutta e ortaggi	117.280	114.431	114.605	97.456	98.305	97.529	107.011
<i>Frutta fresca e secca</i>	53.673	54.960	54.881	45.743	47.279	45.876	50.876
Zucchero, caffè, tè, cacao e altri generi alimentari	58.508	49.909	50.436	41.884	39.352	41.666	46.535
<i>Zucchero</i>	9.005	6.246	6.415	6.372	5.438	6.292	6.360
<i>Caffè, tè e surrogati</i>	20.772	16.529	16.789	16.565	15.846	16.503	16.662
Bevande	105.614	74.776	76.666	58.553	63.344	58.967	68.795
<i>Acqua minerale</i>	25.924	21.515	21.785	18.229	20.167	18.397	20.278
<i>Vino</i>	33.825	24.965	25.508	24.484	25.061	24.533	25.075
<b>CONSUMI ALIMENTARI E BEVANDE</b>	<b>853.944</b>	<b>731.772</b>	<b>739.258</b>	<b>595.941</b>	<b>629.059</b>	<b>598.806</b>	<b>676.792</b>
Tabacco	41.182	41.671	41.641	21.504	26.973	21.977	32.896
Vestiario e calzature	252.048	301.978	298.919	169.352	225.928	174.247	243.471
<i>Articoli confezionati</i>	112.685	141.331	139.576	67.291	73.676	67.844	107.673
<i>Calzature</i>	55.641	60.366	60.077	34.966	45.278	35.858	49.305
Abitazione	599.967	683.605	678.478	586.019	654.927	591.978	640.008
<i>Affitto e subaffitto</i>	58.956	83.585	82.075	51.463	47.801	51.146	68.320
<i>Valore locativo</i>	411.636	445.714	443.626	381.821	472.023	389.623	419.608
<i>Spese per manutenzione e riparazioni</i>	72.689	80.332	79.863	90.890	64.544	88.611	83.754
Combustibili ed energia elettrica	198.217	198.372	198.362	168.033	194.954	170.361	185.910
<i>Energia elettrica</i>	51.059	46.330	46.620	35.351	46.321	36.300	42.030
<i>Gas</i>	88.904	102.644	101.802	86.831	106.330	88.517	95.894
<i>Kerosene ed altri combustibili</i>	16.057	25.636	25.049	18.827	20.827	19.000	22.359
<i>Spese per riscaldamento centrale</i>	2.262	17.310	16.388	14.511	12.047	14.298	15.459

**Tavola 2.2 segue – Valore dei consumi delle famiglie distinte secondo la ripartizione territoriale e la condizione socio-economica della persona di riferimento (spesa media mensile per famiglia – dati in lire)**

GRUPPI E CATEGORIE DI CONSUMO	CONDIZIONI PROFESSIONALI			CONDIZIONI NON PROFESSIONALI PER MEZZO DI SOSTENTAMENTO			TOTALE
	TOTALE			Pensione	Altro mezzo	Totale	
	Agricoltura	Rami extra agricoli	Complesso rami di attività				
Segue D – ITALIA NORD-ORIENTALE							
Mobili, articoli di arredamento, apparecchi, utensileria e servizi per la casa	435.788	253.045	264.243	175.373	342.372	189.819	231.143
<i>Mobili in legno</i>	217.154	69.861	78.887	37.641	201.482	51.813	66.846
<i>Lenzuola, coperte e altra biancheria per la casa</i>	8.390	8.787	8.763	7.853	13.287	8.323	8.567
<i>Pentole, posate e altre stoviglie per la casa</i>	6.487	6.739	6.724	4.485	6.802	4.686	5.817
<i>Cucine, stufe, scaldabagni</i>	7.251	2.165	2.477	2.287	245	2.111	2.314
<i>Frigoriferi</i>	7.378	1.749	2.094	3.164	1.365	3.009	2.501
<i>Lavatrici</i>	3.328	3.946	3.908	3.152	1.561	3.014	3.510
<i>Lavastoviglie</i>	–	1.924	1.806	446	–	407	1.184
<i>Detersivi e detergenti</i>	47.613	41.548	41.919	33.372	31.060	33.172	38.029
<i>Servizi domestici</i>	2.602	11.284	10.752	5.105	3.683	4.982	8.186
<i>Lavanderia e tintoria</i>	22.714	22.366	22.387	19.691	17.168	19.473	21.091
<i>Servizi sanitari e spese per la salute</i>	98.416	119.118	117.849	106.201	167.574	111.510	115.030
<i>Onorari medici e simili</i>	34.781	50.476	49.514	32.842	75.328	36.517	43.734
<i>Medicinali</i>	29.977	35.456	35.120	44.595	49.129	44.987	39.508
<i>Trasporti e comunicazioni</i>	687.776	749.334	745.562	376.163	477.559	384.934	585.175
<i>Scoters e motociclette</i>	9.439	7.206	7.343	1.480	8.592	2.095	5.009
<i>Biciclette</i>	2.444	3.795	3.713	1.498	1.533	1.501	2.729
<i>Assicurazione veicoli</i>	85.157	65.918	67.097	41.430	50.880	42.248	56.045
<i>Benzina per veicoli</i>	231.315	247.135	246.165	121.858	146.483	123.988	191.828
<i>Tram, autobus, taxi</i>	21.422	21.928	21.897	12.830	14.821	13.002	17.941
<i>Telefono</i>	45.675	54.967	54.398	39.654	53.811	40.878	48.385
<i>Gettoni telefonici</i>	2.335	6.993	6.707	3.608	4.648	3.698	5.369
<i>Ricreazione, spettacoli, istruzione e cultura</i>	247.965	319.376	315.000	162.750	193.278	165.388	248.463
<i>Giornali e riviste</i>	25.499	38.222	37.443	26.731	26.237	26.688	32.660
<i>Libri</i>	13.476	35.401	34.057	10.941	21.326	11.839	24.176
<i>Tasse scolastiche e altre spese per l'istruzione</i>	30.008	36.087	35.715	6.524	25.844	8.195	23.476
<i>Apparecchi radio, TV, giradischi, registratori, dischi, fonocassette</i>	13.320	27.267	26.413	10.249	12.681	10.459	19.317
<i>Macchine fotocinematografiche, pellicole</i>	9.882	14.778	14.478	7.134	7.407	7.157	11.222
<i>Articoli sportivi e da campeggio</i>	2.427	5.003	4.845	1.510	1.135	1.478	3.348
<i>Piante e fiori</i>	24.850	28.510	28.286	25.380	24.230	25.280	26.949
<i>Giocattoli</i>	16.278	20.840	20.560	9.687	10.107	9.723	15.741
<i>Servizi ricreativi</i>	41.856	66.201	64.709	26.452	30.180	26.774	47.838
<i>Abbonamenti radio, TV</i>	7.796	11.489	11.262	11.179	12.603	11.302	11.280
<i>Altri beni e servizi</i>	519.037	656.700	648.265	367.720	417.711	372.043	525.417
<i>Denaro dato ai figli</i>	135.512	107.366	109.091	86.389	97.841	87.379	99.435
<i>Saponette e articoli igienici</i>	50.552	56.817	56.433	33.347	34.874	33.479	46.224
<i>Barbiere e parrucchiere</i>	50.871	62.901	62.164	58.081	47.726	57.185	59.950
<i>Borse e articoli in pelle</i>	1.605	4.690	4.501	1.956	2.562	2.008	3.392
<i>Argenteria, gioielli, bigiotteria, orologi e simili</i>	4.476	14.484	13.871	7.547	4.781	7.308	10.952
<i>Articoli di cancelleria</i>	8.163	11.830	11.605	2.581	7.309	2.990	7.774
<i>Alberghi, pensioni, gite e viaggi</i>	222.641	306.244	301.121	132.421	152.370	134.146	226.860
<i>– di cui pasti e consumazioni fuori casa</i>	153.328	235.491	230.456	99.379	116.332	100.846	172.812
<b>CONSUMI NON ALIMENTARI</b>	<b>3.080.396</b>	<b>3.323.199</b>	<b>3.308.319</b>	<b>2.133.115</b>	<b>2.701.275</b>	<b>2.182.257</b>	<b>2.807.513</b>
<b>TOTALE CONSUMI</b>	<b>3.934.340</b>	<b>4.054.971</b>	<b>4.047.577</b>	<b>2.729.056</b>	<b>3.330.336</b>	<b>2.781.063</b>	<b>3.484.305</b>

Tavola 2.2 segue – Valori dei consumi delle famiglie distinte secondo la ripartizione territoriale e la condizione socio-economica della persona di riferimento (spesa media mensile per famiglia – dati in lire)

GRUPPI E CATEGORIE DI CONSUMO	CONDIZIONI PROFESSIONALI DELLA PERSONA DI RIFERIMENTO					Totale
	Imprenditori e liberi professionisti	INDIPENDENTI			LAVORATORI IN PROPRIO	
		Agricoltura	Industria	Altre attività		
<b>E – ITALIA CENTRALE</b>						
Pane e cereali	119.943	132.667	125.058	115.729	120.944	120.616
<i>Pane</i>	46.735	52.389	53.361	48.104	50.530	49.290
<i>Pasta</i>	29.523	41.577	31.024	30.144	31.595	30.918
Carne	208.522	278.606	225.488	216.612	226.050	220.325
<i>Carne bovina</i>	113.390	99.902	106.839	112.380	109.047	110.465
<i>Pollame</i>	28.658	58.159	32.248	31.615	34.446	32.556
<i>Altre carni (esclusi i salumi)</i>	23.798	69.320	38.811	28.310	36.321	32.231
Pesce	62.556	51.059	59.129	59.012	58.281	59.677
Olii e grassi	41.117	71.646	48.650	46.891	49.977	47.084
<i>Olio di oliva e di semi</i>	35.509	65.259	42.718	41.127	44.088	41.287
Latte, formaggi e uova	110.795	112.538	108.006	103.270	105.982	107.554
<i>Latte</i>	41.148	47.175	45.743	40.396	43.099	42.462
<i>Formaggi</i>	60.933	49.214	53.713	54.991	53.939	56.223
<i>Uova</i>	8.714	16.149	8.550	7.883	8.944	8.869
Patate, frutta e ortaggi	122.362	117.010	117.223	131.618	124.696	123.933
<i>Frutta fresca e secca</i>	56.206	52.172	55.928	61.171	58.291	57.610
Zucchero, caffè, tè, cacao e altri generi alimentari	49.927	54.618	49.697	48.035	49.312	49.512
<i>Zucchero</i>	6.319	9.298	6.584	6.229	6.664	6.551
<i>Caffè, tè e surrogati</i>	17.656	21.710	21.209	18.910	20.061	19.276
Bevande	68.583	83.421	71.922	63.962	68.900	68.796
<i>Acqua minerale</i>	22.538	17.374	23.902	23.370	22.988	22.841
<i>Vino</i>	25.010	42.375	26.261	22.515	25.883	25.598
<b>CONSUMI ALIMENTARI E BEVANDE</b>	<b>783.805</b>	<b>901.565</b>	<b>805.173</b>	<b>785.129</b>	<b>804.142</b>	<b>797.497</b>
Tabacco	52.159	30.926	55.407	62.497	56.710	55.224
Vestiaro e calzature	305.276	239.927	294.004	272.283	277.423	286.518
<i>Articoli confezionati</i>	141.132	73.150	125.912	111.034	113.021	122.201
<i>Calzature</i>	75.601	66.262	62.746	66.584	65.087	68.520
Abitazione	979.773	544.850	628.352	776.690	697.422	789.627
<i>Affitto e subaffitto</i>	47.429	10.758	71.165	77.008	68.314	61.494
<i>Valore locativo</i>	594.039	405.269	402.912	491.837	449.431	496.654
<i>Spese per manutenzione e riparazioni</i>	182.461	57.101	71.768	100.450	85.267	117.007
Combustibili ed energia elettrica	192.258	186.003	161.853	179.712	173.503	179.629
<i>Energia elettrica</i>	68.270	78.149	53.149	53.542	55.792	59.867
<i>Gas</i>	87.745	58.159	83.855	89.345	84.206	85.362
<i>Kerosene ed altri combustibili</i>	10.990	–	6.949	25.507	15.931	14.318
<i>Spese per riscaldamento centrale</i>	17.823	1.007	8.515	5.748	6.342	10.091

**Tavola 2.2 segue – Valore dei consumi delle famiglie distinte secondo la ripartizione territoriale e la condizione socio-economica della persona di riferimento (spesa media mensile per famiglia – dati in lire)**

GRUPPI E CATEGORIE DI CONSUMO	CONDIZIONI PROFESSIONALI DELLA PERSONA DI RIFERIMENTO					Totale
	INDIPENDENTI					
	Imprenditori e liberi professionisti	LAVORATORI IN PROPRIO			Totale	
	Agricoltura	Industria	Altre attività			
Segue E – ITALIA CENTRALE						
Mobili, articoli di arredamento, apparecchi, utensileria e servizi per la casa	262.272	244.799	232.233	188.314	210.595	227.473
<i>Mobili in legno</i>	27.753	–	57.250	31.774	38.404	34.926
<i>Lenzuola, coperte e altra biancheria per la casa</i>	10.801	11.451	7.374	7.369	7.769	8.759
<i>Pentole, posate e altre stoviglie per la casa</i>	8.230	3.445	7.588	8.528	7.673	7.855
<i>Cucine, stufe, scaldabagni</i>	1.453	11.705	250	1.143	1.832	1.709
<i>Frigoriferi</i>	2.101	–	3.009	1.297	1.824	1.915
<i>Lavatrici</i>	3.026	1.328	3.170	549	1.626	2.083
<i>Lavastoviglie</i>	548	–	–	607	316	392
<i>Detersivi e detergenti</i>	49.008	48.117	53.982	46.153	49.334	49.228
<i>Servizi domestici</i>	37.767	–	1.830	10.648	6.241	16.536
<i>Lavanderia e tintoria</i>	29.717	27.044	22.690	24.892	24.261	26.043
Servizi sanitari e spese per la salute	96.728	79.924	91.966	102.350	96.196	96.370
<i>Onorari medici e simili</i>	37.313	23.640	28.884	44.268	36.380	36.685
<i>Medicinali</i>	35.929	22.545	34.961	35.299	33.926	34.580
Trasporti e comunicazioni	728.383	798.508	765.971	655.975	711.886	717.272
<i>Scoters e motociclette</i>	14.474	–	11.143	5.691	7.218	9.587
<i>Biciclette</i>	447	5.004	2.524	1.878	2.429	1.782
<i>Assicurazione veicoli</i>	33.017	55.058	36.671	53.072	47.002	42.435
<i>Benzina per veicoli</i>	296.895	280.760	246.709	237.239	245.100	262.014
<i>Tram, autobus, taxi</i>	15.039	16.469	17.188	14.354	15.643	15.445
<i>Telefono</i>	89.290	60.453	59.932	63.280	61.725	70.727
<i>Gettoni telefonici</i>	8.271	12.871	5.815	8.484	7.893	8.016
Ricreazione, spettacoli, istruzione e cultura	323.657	293.335	232.337	248.547	246.726	271.847
<i>Giornali e riviste</i>	38.497	29.328	26.225	37.589	32.443	34.420
<i>Libri</i>	37.397	22.895	22.456	29.558	26.196	29.853
<i>Tasse scolastiche e altre spese per l'istruzione</i>	30.592	7.576	37.071	22.192	26.449	27.802
<i>Apparecchi radio, TV, giradischi, registratori, dischi, fonocassette</i>	28.095	29.257	11.513	20.319	17.828	21.181
<i>Macchine fotocinematografiche, pellicole</i>	13.265	4.969	11.473	14.074	12.193	12.543
<i>Articoli sportivi e da campeggio</i>	3.397	873	1.262	3.366	2.319	2.671
<i>Piante e fiori</i>	26.163	25.623	15.403	22.484	20.086	22.070
<i>Giocattoli</i>	36.749	5.841	17.238	17.761	16.398	23.044
<i>Servizi ricreativi</i>	72.699	37.373	58.493	55.066	54.649	60.543
<i>Abbonamenti radio, TV</i>	4.962	6.793	11.216	10.730	10.532	8.713
Altri beni e servizi	696.021	406.169	449.254	557.361	501.327	564.905
<i>Denaro dato ai figli</i>	136.125	74.149	101.086	122.050	109.371	118.108
<i>Saponette e articoli igienici</i>	54.347	40.755	44.693	54.512	49.420	51.029
<i>Barbiere e parrucchiere</i>	69.107	50.730	50.117	54.247	52.327	57.806
<i>Borse e articoli in pelle</i>	3.584	511	2.940	5.012	3.782	3.717
<i>Argenteria, gioielli, bigiotteria, orologi e simili</i>	18.335	10.016	6.956	9.498	8.578	11.764
<i>Articoli di cancelleria</i>	8.044	5.855	6.978	6.777	6.764	7.182
<i>Alberghi, pensioni, gite e viaggi</i>	320.690	172.421	158.814	208.394	185.950	229.950
<i>– di cui pasti e consumazioni fuori casa</i>	288.318	166.806	147.827	191.483	172.403	210.256
<b>CONSUMI NON ALIMENTARI</b>	<b>3.636.527</b>	<b>2.824.441</b>	<b>2.911.377</b>	<b>3.043.729</b>	<b>2.971.788</b>	<b>3.188.865</b>
<b>TOTALE CONSUMI</b>	<b>4.420.332</b>	<b>3.726.006</b>	<b>3.716.550</b>	<b>3.828.858</b>	<b>3.775.930</b>	<b>3.986.362</b>

**Tavola 2.2 segue – Valore dei consumi delle famiglie distinte secondo la ripartizione territoriale e la condizione socio-economica della persona di riferimento (spesa media mensile per famiglia – dati in lire)**

GRUPPI E CATEGORIE DI CONSUMO	CONDIZIONI PROFESSIONALI DELLA PERSONA DI RIFERIMENTO							Totale
	DIPENDENTI							
	DIRIGENTI E IMPIEGATI			OPERAI E ASSIMILATI				
	Agricoltura e industria	Altre attività	Totale	Agricoltura	Industria	Altre attività	Totale	
<b>Segue E – ITALIA CENTRALE</b>								
Pane e cereali	111.529	107.530	108.239	112.815	118.818	110.122	114.633	111.128
<i>Pane</i>	48.953	44.835	45.564	50.927	50.386	48.388	49.502	47.344
<i>Pasta</i>	24.392	25.812	25.561	29.099	31.133	27.547	29.425	27.307
Carne	189.278	193.600	192.835	214.535	229.302	212.498	221.086	205.602
<i>Carne bovina</i>	95.801	100.219	99.437	95.060	108.847	102.995	105.635	102.238
<i>Pollame</i>	27.395	28.889	28.625	32.177	35.695	33.337	34.484	31.273
<i>Altre carni (esclusi i salumi)</i>	24.259	21.922	22.335	36.512	36.167	32.779	34.645	27.898
Pesce	56.106	58.293	57.906	34.912	58.838	52.502	54.996	56.591
Olii e grassi	30.306	37.611	36.318	33.391	39.500	37.321	38.265	37.198
<i>Olio di oliva e di semi</i>	25.067	32.310	31.028	28.773	34.233	32.020	33.009	31.923
Latte, formaggi e uova	97.941	97.868	97.881	102.475	97.427	95.512	96.764	97.376
<i>Latte</i>	41.240	39.105	39.483	40.291	40.437	37.856	39.261	39.383
<i>Formaggi</i>	49.153	51.065	50.727	53.126	47.978	49.043	48.670	49.797
<i>Uova</i>	7.548	7.698	7.671	9.058	9.012	8.613	8.833	8.196
Patate, frutta e ortaggi	114.407	113.912	113.999	106.041	106.395	114.869	110.222	112.293
<i>Frutta fresca e secca</i>	51.606	53.188	52.908	49.823	52.426	55.516	53.721	53.276
Zucchero, caffè, tè, cacao e altri generi alimentari	46.949	44.204	44.690	39.705	42.448	41.865	42.073	43.507
<i>Zucchero</i>	5.212	5.666	5.586	6.245	6.902	6.001	6.467	5.984
<i>Caffè, tè e surrogati</i>	17.484	17.119	17.184	15.439	17.438	17.230	17.263	17.219
Bevande	63.666	58.772	59.638	87.187	61.678	57.820	60.963	60.237
<i>Acqua minerale</i>	19.072	19.957	19.800	23.925	18.739	19.591	19.335	19.590
<i>Vino</i>	22.413	20.030	20.452	43.569	23.509	22.611	23.915	22.017
<b>CONSUMI ALIMENTARI E BEVANDE</b>	<b>710.182</b>	<b>711.790</b>	<b>711.506</b>	<b>731.061</b>	<b>754.406</b>	<b>722.509</b>	<b>739.002</b>	<b>723.932</b>
Tabacco	57.802	53.525	54.282	47.423	52.774	53.013	52.666	53.551
Vestitiario e calzature	288.752	290.578	290.255	191.958	217.892	226.100	220.562	258.758
<i>Articoli confezionati</i>	127.326	140.810	138.424	86.265	100.796	93.089	96.713	119.573
<i>Calzature</i>	65.147	58.977	60.069	33.101	49.986	56.213	52.125	56.479
Abitazione	778.366	776.133	776.529	455.235	502.988	624.005	555.915	676.824
<i>Affitto e subaffitto</i>	90.116	88.923	89.134	38.173	82.971	104.366	90.855	89.912
<i>Valore locativo</i>	474.966	469.292	470.296	356.203	343.199	344.794	344.449	413.420
<i>Spese per manutenzione e riparazioni</i>	104.450	84.181	87.768	16.552	19.716	101.629	56.722	73.737
Combustibili ed energia elettrica	159.947	163.840	163.150	148.656	159.170	138.393	149.324	156.903
<i>Energia elettrica</i>	52.068	50.681	50.926	50.131	47.105	48.687	47.945	49.579
<i>Gas</i>	77.621	81.265	80.620	50.307	74.896	66.258	69.983	75.813
<i>Kerosene ed altri combustibili</i>	2.337	9.111	7.912	24.342	5.722	4.724	6.024	7.059
<i>Spese per riscaldamento centrale</i>	24.745	19.854	20.719	4.192	9.253	12.837	10.672	16.179

**Tavola 2.2 segue – Valore dei consumi delle famiglie distinte secondo la ripartizione territoriale e la condizione socio-economica della persona di riferimento (spesa media mensile per famiglia – dati in lire)**

GRUPPI E CATEGORIE DI CONSUMO	CONDIZIONI PROFESSIONALI DELLA PERSONA DI RIFERIMENTO							Totale
	DIPENDENTI							
	DIRIGENTI E IMPIEGATI			OPERAI E ASSIMILATI				
	Agricoltura e industria	Altre attività	Totale	Agricoltura	Industria	Altre attività	Totale	
Segue E – ITALIA CENTRALE								
Mobili, articoli di arredamento, apparecchi, utensileria e servizi per la casa	327.576	263.523	274.858	103.419	157.546	194.384	172.052	228.395
Mobili in legno	126.739	70.643	80.569	–	23.435	42.720	31.228	58.270
Lenzuola, coperte e altra biancheria per la casa	13.571	8.900	9.726	8.753	8.289	12.378	10.162	9.923
Pentole, posate e altre stoviglie per la casa	9.104	12.415	11.829	2.627	5.928	5.306	5.512	8.974
Cucine, stufe, scaldabagni	–	3.650	3.005	–	1.530	1.286	1.357	2.260
Frigoriferi	–	5.358	4.410	–	1.829	3.255	2.401	3.502
Lavatrici	1.216	2.023	1.881	–	2.826	1.298	2.019	1.943
Lavastoviglie	–	3.422	2.816	–	–	2.078	942	1.969
Detersivi e detergenti	38.708	42.665	41.965	30.642	43.783	46.054	44.280	43.011
Servizi domestici	13.639	15.629	15.277	–	1.799	2.748	2.156	9.347
Lavanderia e tintoria	20.498	27.388	26.169	15.271	20.838	20.105	20.280	23.508
Servizi sanitari e spese per la salute	123.883	101.614	105.555	60.886	67.215	86.549	75.724	92.073
Onorari medici e simili	52.764	45.016	46.387	26.754	22.111	24.750	23.496	36.041
Medicinali	26.784	25.480	25.711	23.427	25.719	27.843	26.589	26.108
Trasporti e comunicazioni	593.873	653.541	642.980	485.887	545.811	591.161	563.940	607.260
Scoters e motociclette	9.987	2.891	4.146	–	4.491	11.073	7.292	5.568
Biciclette	3.205	1.031	1.415	–	442	865	616	1.054
Assicurazione veicoli	62.470	60.728	61.036	35.414	47.847	59.790	52.757	57.294
Benzina per veicoli	244.718	232.799	234.908	223.577	225.209	215.012	220.520	228.406
Tram, autobus, taxi	16.746	20.678	19.982	29.638	15.039	17.348	16.677	18.489
Telefono	61.445	64.225	63.733	40.814	46.614	51.167	48.443	56.823
Gettoni telefonici	5.876	10.434	9.627	4.574	6.011	10.167	7.837	8.818
Ricreazione, spettacoli, istruzione e cultura	367.726	305.609	316.600	189.782	197.652	223.916	209.241	268.080
Giornali e riviste	36.763	35.350	35.600	12.962	20.267	25.352	22.276	29.578
Libri	68.321	51.932	54.832	24.976	19.397	33.630	26.076	41.836
Tasse scolastiche e altre spese per l'istruzione	48.993	28.511	32.135	7.648	18.776	20.284	19.009	26.203
Apparecchi radio, TV, giradischi, registratori, dischi, fonocassette	20.505	25.408	24.541	21.229	13.091	22.517	17.694	21.446
Macchine fotocopiatrici, pellicole	17.878	18.853	18.680	9.813	8.452	7.554	8.100	13.899
Articoli sportivi e da campeggio	2.498	3.808	3.576	1.374	1.158	779	995	2.410
Piante e fiori	24.141	22.143	22.497	13.538	14.642	18.250	16.233	19.666
Giocattoli	24.690	25.180	25.093	9.708	19.875	16.284	17.835	21.813
Servizi ricreativi	40.314	60.833	57.202	43.138	50.184	47.386	48.630	53.328
Abbonamenti radio, TV	9.198	8.108	8.301	16.792	13.504	11.462	12.712	10.294
Altri beni e servizi	613.101	582.863	588.213	333.010	382.995	438.130	405.964	505.848
Denaro dato ai figli	96.462	101.509	100.616	98.845	86.860	86.334	87.107	94.511
Saponi e articoli igienici	58.847	52.769	53.844	36.930	43.975	45.716	44.479	49.612
Barbiere e parrucchiere	51.622	61.024	59.360	29.522	43.503	48.661	45.275	52.994
Borse e articoli in pelle	8.054	6.535	6.804	9.458	3.618	3.577	3.836	5.463
Argenteria, gioielli, bigiotteria, orologi e simili	17.157	13.224	13.920	5.316	8.547	20.117	13.661	13.803
Articoli di cancelleria	10.507	11.501	11.325	5.918	8.204	6.213	7.209	9.465
Alberghi, pensioni, gite e viaggi	275.898	265.354	267.220	115.964	140.411	161.791	149.112	213.842
– di cui pasti e consumazioni fuori casa	189.249	209.876	206.226	115.188	116.882	140.317	127.438	170.618
<b>CONSUMI NON ALIMENTARI</b>	<b>3.311.026</b>	<b>3.191.226</b>	<b>3.212.422</b>	<b>2.016.256</b>	<b>2.284.043</b>	<b>2.575.651</b>	<b>2.405.388</b>	<b>2.847.692</b>
<b>TOTALE CONSUMI</b>	<b>4.021.208</b>	<b>3.903.016</b>	<b>3.923.928</b>	<b>2.747.317</b>	<b>3.038.449</b>	<b>3.298.160</b>	<b>3.144.390</b>	<b>3.571.624</b>

**Tavola 2.2 segue – Valore dei consumi delle famiglie distinte secondo la ripartizione territoriale e la condizione socio-economica della persona di riferimento (spesa media mensile per famiglia – dati in lire)**

GRUPPI E CATEGORIE DI CONSUMO	CONDIZIONI PROFESSIONALI			CONDIZIONI NON PROFESSIONALI PER MEZZO DI SOSTENTAMENTO			TOTALE
	TOTALE			Pensione	Altro mezzo	Totale	
	Agricoltura	Rami extra agricoli	Complesso rami di attività				
<b>Segue E – ITALIA CENTRALE</b>							
Pane e cereali	120.980	113.668	113.961	86.333	83.952	86.128	102.302
<i>Pane</i>	51.370	47.781	47.925	38.763	36.490	38.567	44.005
<i>Pasta</i>	34.182	28.143	28.385	21.249	21.444	21.266	25.403
Carne	243.652	208.593	209.998	164.575	151.714	163.466	190.508
<i>Carne bovina</i>	96.099	105.053	104.694	79.251	80.302	79.341	94.075
<i>Pollame</i>	44.190	31.133	31.656	28.790	25.896	28.540	30.351
<i>Altre carni (esclusi i salumi)</i>	55.252	28.104	29.192	24.721	13.264	23.734	26.906
Pesce	44.851	58.041	57.512	41.508	41.036	41.467	50.792
Olii e grassi	54.706	39.541	40.149	36.384	29.202	35.765	38.312
<i>Olio di oliva e di semi</i>	49.416	34.105	34.718	31.782	24.597	31.163	33.229
Latte, formaggi e uova	107.487	100.119	100.414	74.823	76.617	74.976	89.760
<i>Latte</i>	44.589	40.123	40.302	27.096	28.883	27.249	34.835
<i>Formaggi</i>	50.567	51.763	51.715	40.489	41.735	40.596	47.058
<i>Uova</i>	12.331	8.233	8.397	7.238	5.999	7.131	7.867
Patate, frutta e ortaggi	114.492	115.820	115.768	92.722	86.052	92.148	105.874
<i>Frutta fresca e secca</i>	51.961	54.678	54.570	43.652	37.842	43.152	49.787
Zucchero, caffè, tè, cacao e altri generi alimentari	46.991	45.230	45.299	36.113	35.169	36.031	41.418
<i>Zucchero</i>	7.795	6.085	6.153	5.865	5.088	5.798	6.005
<i>Caffè, tè e surrogati</i>	18.231	17.817	17.833	15.637	14.836	15.568	16.884
Bevande	84.573	61.883	62.793	48.397	43.804	48.002	56.597
<i>Acqua minerale</i>	19.699	20.597	20.561	15.359	13.862	15.230	18.328
<i>Vino</i>	42.469	22.277	23.086	22.281	18.448	21.951	22.610
<b>CONSUMI ALIMENTARI E BEVANDE</b>	<b>817.732</b>	<b>742.895</b>	<b>745.894</b>	<b>580.855</b>	<b>547.546</b>	<b>577.983</b>	<b>675.563</b>
Tabacco	38.592	54.696	54.050	25.284	28.167	25.532	42.105
Vestiaro e calzature	221.606	268.941	267.044	151.462	162.028	152.373	219.012
<i>Articoli confezionati</i>	86.014	121.791	120.357	58.706	62.619	59.043	94.675
<i>Calzature</i>	50.497	60.473	60.073	33.707	42.297	34.447	49.339
Abitazione	563.611	716.629	710.497	565.483	606.849	569.044	651.248
<i>Affitto e subaffitto</i>	21.985	83.909	81.428	51.181	89.505	54.481	70.141
<i>Valore locativo</i>	429.904	438.617	438.267	385.756	375.321	384.857	415.896
<i>Spese per manutenzione e riparazioni</i>	48.467	88.248	86.654	47.605	48.121	47.649	70.316
Combustibili ed energia elettrica	179.131	163.043	163.688	134.601	127.681	134.006	151.255
<i>Energia elettrica</i>	72.070	51.840	52.650	39.625	43.847	39.989	47.347
<i>Gas</i>	62.331	79.345	78.664	62.383	65.224	62.628	71.947
<i>Kerosene ed altri combustibili</i>	9.919	9.197	9.226	7.137	1.367	6.641	8.143
<i>Spese per riscaldamento centrale</i>	3.675	14.808	14.362	12.652	15.556	12.902	13.750

**Tavola 2.2 segue – Valore dei consumi delle famiglie distinte secondo la ripartizione territoriale e la condizione socio-economica della persona di riferimento (spesa media mensile per famiglia – dati in lire)**

GRUPPI E CATEGORIE DI CONSUMO	CONDIZIONI PROFESSIONALI			CONDIZIONI NON PROFESSIONALI PER MEZZO DI SOSTENTAMENTO			TOTALE
	TOTALE			Pensione	Altro mezzo	Totale	
	Agricoltura	Rami extra agricoli	Complesso rami di attività				
Segue E – ITALIA CENTRALE							
Mobili, articoli di arredamento, apparecchi, utensileria e servizi per la casa	176.487	230.275	228.119	130.216	195.982	135.879	189.483
<i>Mobili in legno</i>	–	53.442	51.301	9.127	44.337	12.159	34.906
<i>Lenzuola, coperte e altra biancheria per la casa</i>	10.089	9.554	9.576	7.042	5.964	6.949	8.475
<i>Pentole, posate e altre stoviglie per la casa</i>	3.202	8.867	8.640	4.840	4.226	4.787	7.026
<i>Cucine, stufe, scaldabagni</i>	5.729	1.944	2.095	1.148	460	1.089	1.674
<i>Frigoriferi</i>	–	3.155	3.028	2.618	–	2.393	2.762
<i>Lavatrici</i>	650	2.041	1.985	2.442	1.144	2.330	2.130
<i>Lavastoviglie</i>	–	1.561	1.498	299	455	312	1.001
<i>Detersivi e detergenti</i>	42.936	44.947	44.867	33.440	39.663	33.976	40.305
<i>Servizi domestici</i>	2.296	11.877	11.493	6.392	13.082	6.968	9.598
<i>Lavanderia e tintoria</i>	21.801	24.367	24.264	16.160	15.946	16.142	20.862
<i>Servizi sanitari e spese per la salute</i>	112.009	92.577	93.355	96.662	69.304	94.306	93.754
<i>Onorari medici e simili</i>	45.918	35.829	36.233	32.230	18.237	31.025	34.052
<i>Medicinali</i>	24.606	28.805	28.637	35.868	27.044	35.108	31.347
Trasporti e comunicazioni	779.239	634.294	640.102	323.605	313.817	322.763	507.179
<i>Scoters e motociclette</i>	–	7.051	6.768	3.325	–	3.039	5.206
<i>Biciclette</i>	2.449	1.222	1.271	342	–	313	870
<i>Assicurazione veicoli</i>	42.703	53.282	52.859	30.729	17.904	29.625	43.127
<i>Benzina per veicoli</i>	267.617	237.221	238.439	111.311	119.326	112.001	185.478
<i>Tram, autobus, taxi</i>	18.456	17.544	17.580	13.037	10.830	12.847	15.598
<i>Telefono</i>	54.937	61.225	60.973	44.060	52.905	44.821	54.208
<i>Gettoni telefonici</i>	8.560	8.580	8.579	4.496	7.788	4.780	6.987
<i>Ricreazione, spettacoli, istruzione e cultura</i>	236.735	270.560	269.205	129.468	151.327	131.352	211.463
<i>Giornali e riviste</i>	24.074	31.314	31.024	19.964	23.182	20.241	26.507
<i>Libri</i>	21.708	38.950	38.259	11.854	20.808	12.625	27.522
<i>Tasse scolastiche e altre spese per l'istruzione</i>	7.148	27.496	26.680	6.022	10.794	6.433	18.199
<i>Apparecchi radio, TV, giradischi, registratori, dischi, fonocassette</i>	30.443	20.988	21.367	10.428	12.791	10.632	16.870
<i>Macchine fotocinematografiche, pellicole</i>	7.388	13.749	13.494	5.116	5.315	5.134	9.992
<i>Articoli sportivi e da campeggio</i>	988	2.550	2.488	965	1.098	977	1.855
<i>Piante e fiori</i>	20.013	20.399	20.384	18.194	14.384	17.866	19.329
<i>Giocattoli</i>	6.948	22.816	22.180	10.237	12.365	10.420	17.255
<i>Servizi ricreativi</i>	35.210	56.328	55.482	19.766	26.162	20.317	40.753
<i>Abbonamenti radio, TV</i>	9.350	9.842	9.822	10.664	8.332	10.463	10.091
<i>Altri beni e servizi</i>	484.237	525.113	523.478	289.160	334.007	293.023	426.947
<i>Denaro dato ai figli</i>	90.311	102.024	101.555	82.885	69.375	81.722	93.248
<i>Saponette e articoli igienici</i>	42.422	50.352	50.035	31.689	36.539	32.107	42.525
<i>Barbiere e parrucchiere</i>	43.953	54.868	54.431	41.323	37.689	41.010	48.809
<i>Borse e articoli in pelle</i>	3.843	4.987	4.942	2.063	5.640	2.371	3.865
<i>Argenteria, gioielli, bigiotteria, orologi e simili</i>	12.548	13.221	13.194	5.062	8.382	5.348	9.908
<i>Articoli di cancelleria</i>	6.093	8.895	8.783	2.201	3.181	2.286	6.062
<i>Alberghi, pensioni, gite e viaggi</i>	190.498	219.826	218.651	92.488	136.856	96.308	167.405
<i>– di cui pasti e consumazioni fuori casa</i>	170.907	182.933	182.451	74.066	105.829	76.801	138.197
<b>CONSUMI NON ALIMENTARI</b>	<b>2.791.647</b>	<b>2.956.128</b>	<b>2.949.538</b>	<b>1.845.941</b>	<b>1.989.162</b>	<b>1.858.278</b>	<b>2.492.446</b>
<b>TOTALE CONSUMI</b>	<b>3.609.379</b>	<b>3.699.023</b>	<b>3.695.432</b>	<b>2.426.796</b>	<b>2.536.708</b>	<b>2.436.261</b>	<b>3.168.009</b>



**Tavola 2.2 segue – Valori dei consumi delle famiglie distinte secondo la ripartizione territoriale e la condizione socio-economica della persona di riferimento (spesa media mensile per famiglia – dati in lire)**

GRUPPI E CATEGORIE DI CONSUMO	CONDIZIONI PROFESSIONALI DELLA PERSONA DI RIFERIMENTO					Totale
	Imprenditori e liberi professionisti	LAVORATORI IN PROPRIO			Totale	
		Agricoltura	Industria	Altre attività		
<b>F – MEZZOGIORNO</b>						
Pane e cereali	125.154	121.928	129.969	117.364	122.144	122.822
<i>Pane</i>	50.190	52.855	55.675	49.938	52.292	51.817
<i>Pasta</i>	30.095	35.186	32.656	28.690	31.268	31.003
Carne	198.162	205.955	200.412	190.170	196.616	196.966
<i>Carne bovina</i>	104.016	80.101	99.567	96.675	94.030	96.284
<i>Pollame</i>	30.152	37.135	29.735	27.810	30.372	30.322
<i>Altre carni (esclusi i salumi)</i>	25.820	52.604	35.622	30.223	36.606	34.172
Pesce	82.532	56.434	63.651	67.314	63.897	68.103
Olii e grassi	48.276	41.807	39.849	38.166	39.448	41.441
<i>Olio di oliva e di semi</i>	42.680	37.465	33.897	32.475	33.964	35.932
Latte, formaggi e uova	114.883	98.002	110.737	110.115	107.731	109.347
<i>Latte</i>	45.518	39.639	47.781	45.719	45.051	45.157
<i>Formaggi</i>	59.619	47.495	52.264	54.877	52.520	54.123
<i>Uova</i>	9.746	10.868	10.692	9.519	10.160	10.067
Patate, frutta e ortaggi	110.392	86.206	105.926	101.036	99.366	101.854
<i>Frutta fresca e secca</i>	52.147	38.335	49.965	47.925	46.506	47.779
Zucchero, caffè, tè, cacao e altri generi alimentari	50.482	50.098	53.944	49.407	50.924	50.825
<i>Zucchero</i>	7.697	11.160	8.805	8.210	9.016	8.718
<i>Caffè, tè e surrogati</i>	20.174	20.618	22.015	19.559	20.526	20.447
Bevande	60.199	65.179	57.618	55.825	58.352	58.770
<i>Acqua minerale</i>	18.461	10.318	15.183	15.661	14.382	15.303
<i>Vino</i>	19.302	29.264	19.012	18.863	21.116	20.707
<b>CONSUMI ALIMENTARI E BEVANDE</b>	<b>790.080</b>	<b>725.609</b>	<b>762.106</b>	<b>729.397</b>	<b>738.478</b>	<b>750.128</b>
Tabacco	60.771	40.283	49.140	52.809	49.041	51.689
Vestuario e calzature	306.964	170.419	204.415	245.712	217.245	237.497
<i>Articoli confezionati</i>	146.458	69.279	83.021	103.242	89.920	102.682
<i>Calzature</i>	63.825	42.733	50.659	57.733	52.410	54.987
Abitazione	754.017	389.995	457.748	516.653	471.959	535.626
<i>Affitto e subaffitto</i>	56.279	18.218	69.004	72.587	59.962	59.130
<i>Valore locativo</i>	464.415	289.327	310.502	330.868	315.893	349.418
<i>Spese per manutenzione e riparazioni</i>	88.640	32.728	32.630	51.286	41.707	52.301
Combustibili ed energia elettrica	149.572	93.581	103.115	119.713	109.148	118.273
<i>Energia elettrica</i>	76.376	58.197	57.490	64.379	60.984	64.459
<i>Gas</i>	50.486	21.125	34.815	39.578	34.221	37.892
<i>Kerosene ed altri combustibili</i>	10.701	9.848	4.985	9.912	8.409	8.927
<i>Spese per riscaldamento centrale</i>	2.737	1.607	1.868	1.238	1.507	1.784

**Tavola 2.2 segue – Valore dei consumi delle famiglie distinte secondo la ripartizione territoriale e la condizione socio-economica della persona di riferimento (spesa media mensile per famiglia – dati in lire)**

GRUPPI E CATEGORIE DI CONSUMO	CONDIZIONI PROFESSIONALI DELLA PERSONA DI RIFERIMENTO					Totale
	Imprenditori e liberi professionisti	INDIPENDENTI			Totale	
		LAVORATORI IN PROPRIO				
		Agricoltura	Industria	Altre attività		
Segue F – MEZZOGIORNO						
Mobili, articoli di arredamento, apparecchi, utensileria e servizi per la casa	211.006	154.277	150.352	180.021	165.588	175.840
<i>Mobili in legno</i>	22.824	17.850	8.066	19.643	15.763	17.357
<i>Lenzuola, coperte e altra biancheria per la casa</i>	11.258	12.546	10.356	8.742	10.037	10.313
<i>Pentole, posate e altre stoviglie per la casa</i>	7.074	5.359	8.640	13.925	10.509	9.734
<i>Cucine, stufe, scaldabagni</i>	811	164	815	751	646	683
<i>Frigoriferi</i>	3.816	4.504	1.435	1.493	2.115	2.499
<i>Lavatrici</i>	997	1.774	334	1.975	1.436	1.337
<i>Lavastoviglie</i>	952	–	–	437	212	379
<i>Detersivi e detergenti</i>	58.865	51.083	50.856	52.711	51.805	53.398
<i>Servizi domestici</i>	13.211	–	376	4.339	2.220	4.701
<i>Lavanderia e tintoria</i>	26.395	13.075	17.559	19.188	17.398	19.429
Servizi sanitari e spese per la salute	62.909	47.434	54.306	78.654	64.666	64.270
<i>Onorari medici e simili</i>	24.351	12.717	20.847	27.763	22.478	22.901
<i>Medicinali</i>	19.415	20.887	20.798	21.180	21.002	20.644
Trasporti e comunicazioni	727.654	491.520	446.690	432.465	449.302	512.134
<i>ScOOTERS e motociclette</i>	41	16.951	–	1.956	4.548	3.531
<i>Biciclette</i>	1.087	965	1.485	646	967	994
<i>Assicurazione veicoli</i>	89.583	34.111	41.057	44.474	41.241	52.153
<i>Benzina per veicoli</i>	262.217	166.082	174.089	187.433	178.867	197.681
<i>Tram, autobus, taxi</i>	12.822	6.168	6.034	5.916	6.005	7.544
<i>Telefono</i>	74.947	36.777	46.864	52.490	47.454	53.660
<i>Gettoni telefonici</i>	6.752	5.376	5.286	7.002	6.138	6.277
Ricreazione, spettacoli, istruzione e cultura	286.874	133.329	128.632	167.748	148.617	179.826
<i>Giornali e riviste</i>	41.258	10.099	15.400	24.840	18.857	23.914
<i>Libri</i>	47.532	19.734	11.977	25.895	20.380	26.509
<i>Tasse scolastiche e altre spese per l'istruzione</i>	28.065	8.320	10.755	8.865	9.320	13.551
<i>Apparecchi radio, TV, giradischi, registratori, dischi, fonocassette</i>	25.945	8.110	13.731	13.926	12.632	15.637
<i>Macchine fotocopiatrici, pellicole</i>	13.010	5.287	7.294	8.415	7.412	8.676
<i>Articoli sportivi e da campeggio</i>	1.091	357	873	989	820	881
<i>Piante e fiori</i>	22.517	12.233	13.559	18.943	15.891	17.387
<i>Giocattoli</i>	32.390	10.681	18.122	16.883	15.941	19.654
<i>Servizi ricreativi</i>	46.574	20.960	17.475	28.199	23.421	28.647
<i>Abbonamenti radio, TV</i>	7.198	8.837	8.363	8.527	8.543	8.240
Altri beni e servizi	509.746	266.865	300.787	359.393	322.036	364.406
<i>Denaro dato ai figli</i>	105.277	82.760	65.751	77.855	75.238	82.018
<i>Saponette e articoli igienici</i>	53.437	32.402	35.457	41.171	37.583	41.161
<i>Barbiere e parrucchiere</i>	54.651	31.752	39.094	42.234	39.060	42.579
<i>Borse e articoli in pelle</i>	4.771	1.354	1.849	3.671	2.628	3.112
<i>Argenteria, gioielli, bigiotteria, orologi e simili</i>	10.177	12.398	7.001	12.668	10.898	10.735
<i>Articoli di cancelleria</i>	7.449	7.260	6.625	6.714	6.803	6.949
<i>Alberghi, pensioni, gite e viaggi</i>	207.402	61.843	101.567	121.111	102.621	126.273
<i>– di cui pasti e consumazioni fuori casa</i>	200.945	59.898	95.757	109.712	94.918	118.851
<b>CONSUMI NON ALIMENTARI</b>	<b>3.069.513</b>	<b>1.787.703</b>	<b>1.895.185</b>	<b>2.153.168</b>	<b>1.997.602</b>	<b>2.239.561</b>
<b>TOTALE CONSUMI</b>	<b>3.859.593</b>	<b>2.513.312</b>	<b>2.657.291</b>	<b>2.882.565</b>	<b>2.736.080</b>	<b>2.989.689</b>

**Tavola 2.2 segue – Valore dei consumi delle famiglie distinte secondo la ripartizione territoriale e la condizione socio-economica della persona di riferimento (spesa media mensile per famiglia – dati in lire)**

GRUPPI E CATEGORIE DI CONSUMO	CONDIZIONI PROFESSIONALI DELLA PERSONA DI RIFERIMENTO							Totale
	DIPENDENTI							
	DIRIGENTI E IMPIEGATI			OPERAI E ASSIMILATI				
	Agricoltura e industria	Altre attività	Totale	Agricoltura	Industria	Altre attività	Totale	
Segue F – MEZZOGIORNO								
Pane e cereali	118.722	121.086	120.728	118.376	119.670	114.632	117.734	119.155
<i>Pane</i>	50.835	50.029	50.150	53.327	53.268	51.406	52.635	51.456
<i>Pasta</i>	27.972	28.662	28.558	30.450	29.696	26.854	28.833	28.702
Carne	185.074	195.774	194.156	187.351	193.314	178.588	187.318	190.564
<i>Carne bovina</i>	87.272	98.754	97.019	80.933	91.069	89.286	88.892	92.749
<i>Pollame</i>	31.897	32.654	32.539	29.915	32.268	28.775	30.701	31.573
<i>Altre carni (esclusi i salumi)</i>	34.453	26.708	27.878	43.608	34.839	28.761	34.095	31.145
Pesce	74.425	71.889	72.272	51.125	57.701	59.727	57.386	64.450
Olii e grassi	43.182	38.503	39.209	41.955	42.724	37.994	40.975	40.137
<i>Olio di oliva e di semi</i>	38.491	33.061	33.881	36.933	37.945	33.248	36.170	35.084
Latte, formaggi e uova	116.730	116.562	116.587	93.185	104.999	105.844	103.470	109.695
<i>Latte</i>	50.715	46.693	47.301	41.265	44.247	46.564	44.586	45.874
<i>Formaggi</i>	56.520	59.467	59.021	41.383	50.764	49.238	48.792	53.647
<i>Uova</i>	9.495	10.402	10.265	10.537	9.988	10.042	10.092	10.174
Patate, frutta e ortaggi	97.102	105.215	103.989	93.906	93.241	94.587	93.807	98.639
<i>Frutta fresca e secca</i>	45.409	50.471	49.706	40.347	43.696	46.578	44.173	46.799
Zucchero, caffè, tè, cacao e altri generi alimentari	50.067	51.120	50.960	51.458	49.197	47.611	48.999	49.930
<i>Zucchero</i>	8.858	8.523	8.573	9.603	8.606	8.184	8.614	8.595
<i>Caffè, tè e surrogati</i>	21.162	20.462	20.567	19.955	19.411	20.412	19.840	20.185
Bevande	53.007	56.349	55.845	54.124	54.907	54.425	54.619	55.201
<i>Acqua minerale</i>	17.155	17.879	17.770	8.916	12.688	12.975	12.205	14.846
<i>Vino</i>	18.080	16.978	17.145	23.402	19.739	18.297	19.806	18.543
<b>CONSUMI ALIMENTARI E BEVANDE</b>	<b>738.309</b>	<b>756.498</b>	<b>753.746</b>	<b>691.480</b>	<b>715.753</b>	<b>693.408</b>	<b>704.308</b>	<b>727.771</b>
Tabacco	46.268	47.380	47.212	44.201	52.981	49.644	50.477	48.928
Vestiario e calzature	245.239	264.741	261.793	168.961	184.690	200.082	187.571	222.795
<i>Articoli confezionati</i>	105.506	119.756	117.602	69.512	77.203	91.821	81.057	98.400
<i>Calzature</i>	67.425	64.731	65.138	47.201	45.697	51.184	47.820	56.039
Abitazione	521.982	592.387	581.748	335.454	401.754	477.108	417.512	495.453
<i>Affitto e subaffitto</i>	115.415	83.877	88.643	50.427	85.220	91.249	81.935	85.118
<i>Valore locativo</i>	300.670	372.715	361.828	213.903	237.555	239.749	234.665	295.013
<i>Spese per manutenzione e riparazioni</i>	37.155	57.761	54.647	43.957	46.956	109.617	68.096	61.713
Combustibili ed energia elettrica	108.604	118.569	117.063	95.287	96.221	104.447	98.913	107.527
<i>Energia elettrica</i>	57.720	56.515	56.697	52.419	50.835	53.167	51.883	54.168
<i>Gas</i>	40.137	42.640	42.262	24.195	32.838	32.796	31.491	36.603
<i>Kerosene ed altri combustibili</i>	2.695	7.797	7.026	2.309	4.198	2.753	3.409	5.125
<i>Spese per riscaldamento centrale</i>	2.528	5.848	5.346	191	1.145	398	740	2.926

**Tavola 2.2 segue – Valore dei consumi delle famiglie distinte secondo la ripartizione territoriale e la condizione socio-economica della persona di riferimento (spesa media mensile per famiglia – dati in lire)**

GRUPPI E CATEGORIE DI CONSUMO	CONDIZIONI PROFESSIONALI DELLA PERSONA DI RIFERIMENTO							Totale
	DIPENDENTI							
	DIRIGENTI E IMPIEGATI			OPERAI E ASSIMILATI				
	Agricoltura e industria	Altre attività	Totale	Agricoltura	Industria	Altre attività	Totale	
Segue F – MEZZOGIORNO								
Mobili, articoli di arredamento, apparecchi, utensileria e servizi per la casa	176.039	171.546	172.226	139.480	165.936	163.120	160.885	166.268
<i>Mobili in legno</i>	13.783	17.590	17.014	1.634	32.237	28.787	26.330	21.909
<i>Lenzuola, coperte e altra biancheria per la casa</i>	6.500	7.981	7.758	10.794	7.370	8.782	8.384	8.087
<i>Pentole, posate e altre stoviglie per la casa</i>	10.723	6.497	7.135	10.351	6.620	5.164	6.693	6.903
<i>Cucine, stufe, scaldabagni</i>	1.625	1.084	1.166	734	1.249	1.543	1.271	1.221
<i>Frigoriferi</i>	2.756	1.510	1.699	–	793	2.031	1.097	1.383
<i>Lavatrici</i>	829	1.221	1.162	–	2.340	2.553	2.053	1.630
<i>Lavastoviglie</i>	3.152	423	835	–	–	–	–	396
<i>Detersivi e detergenti</i>	50.876	51.293	51.230	48.407	47.509	48.159	47.871	49.465
<i>Servizi domestici</i>	4.478	4.594	4.577	–	587	1.706	882	2.636
<i>Lavanderia e tintoria</i>	17.566	22.533	21.783	14.848	14.101	15.464	14.686	18.054
<i>Servizi sanitari e spese per la salute</i>	58.830	65.043	64.104	34.156	54.265	69.193	56.311	60.010
<i>Onorari medici e simili</i>	19.567	24.075	23.394	8.076	18.703	24.424	19.037	21.105
<i>Medicinali</i>	19.466	21.703	21.365	17.757	19.000	19.880	19.112	20.181
<i>Trasporti e comunicazioni</i>	483.133	534.975	527.138	332.788	375.988	408.740	380.620	450.153
<i>Scooters e motociclette</i>	5.978	3.162	3.587	6.782	799	4.842	3.115	3.339
<i>Biciclette</i>	1.227	863	918	1.691	1.193	603	1.067	996
<i>Assicurazione veicoli</i>	47.829	66.014	63.266	41.299	41.270	41.503	41.355	51.753
<i>Benzina per veicoli</i>	182.778	196.731	194.622	134.468	163.453	168.838	160.841	176.873
<i>Tram, autobus, taxi</i>	13.807	10.620	11.101	5.840	10.059	14.024	10.776	10.930
<i>Telefono</i>	52.404	55.148	54.733	29.626	35.217	42.917	37.010	45.421
<i>Gettoni telefonici</i>	5.855	6.693	6.566	5.241	5.179	6.272	5.565	6.040
<i>Ricreazione, spettacoli, istruzione e cultura</i>	215.153	208.161	209.217	128.974	125.674	152.381	135.390	170.426
<i>Giornali e riviste</i>	23.166	27.652	26.974	9.037	12.846	16.335	13.461	19.874
<i>Libri</i>	43.195	34.286	35.633	18.309	16.957	25.894	20.247	27.548
<i>Tasse scolastiche e altre spese per l'istruzione</i>	24.587	20.845	21.410	8.913	6.825	16.825	10.594	15.727
<i>Apparecchi radio, TV, giradischi, registratori, dischi, fonocassette</i>	15.450	16.362	16.224	9.530	10.906	12.603	11.279	13.626
<i>Macchine fotocinematografiche, pellicole</i>	12.717	12.129	12.218	6.094	9.906	10.842	9.641	10.864
<i>Articoli sportivi e da campeggio</i>	881	3.711	3.283	757	582	1.592	957	2.061
<i>Piante e fiori</i>	15.218	19.005	18.433	10.506	10.911	13.907	11.882	14.991
<i>Giocattoli</i>	22.484	21.395	21.559	14.014	17.902	14.818	16.239	18.764
<i>Servizi ricreativi</i>	34.622	30.078	30.765	24.134	18.391	20.360	19.955	25.085
<i>Abbonamenti radio, TV</i>	8.468	10.107	9.859	14.477	10.556	9.002	10.625	10.261
<i>Altri beni e servizi</i>	329.195	392.604	383.021	265.238	263.672	285.470	271.428	324.387
<i>Denaro dato ai figli</i>	78.628	89.772	88.088	68.321	61.704	72.776	66.541	76.766
<i>Saponette e articoli igienici</i>	33.851	44.395	42.802	39.912	36.531	36.146	36.919	39.711
<i>Barbiere e parrucchiere</i>	45.418	48.353	47.909	36.090	33.890	36.501	35.129	41.194
<i>Borse e articoli in pelle</i>	3.706	3.142	3.227	560	2.186	1.584	1.728	2.439
<i>Argenteria, gioielli, bigiotteria, orologi e simili</i>	8.124	11.217	10.749	7.132	6.051	8.066	6.913	8.733
<i>Articoli di cancelleria</i>	8.841	9.205	9.150	11.061	7.620	7.159	7.992	8.542
<i>Alberghi, pensioni, gite e viaggi</i>	106.863	136.716	132.205	82.804	77.661	83.972	80.629	105.106
<i>– di cui pasti e consumazioni fuori casa</i>	95.343	119.362	115.733	66.801	75.265	83.527	76.808	95.281
<b>CONSUMI NON ALIMENTARI</b>	<b>2.184.443</b>	<b>2.395.406</b>	<b>2.363.522</b>	<b>1.544.539</b>	<b>1.721.181</b>	<b>1.910.185</b>	<b>1.759.107</b>	<b>2.045.947</b>
<b>TOTALE CONSUMI</b>	<b>2.922.752</b>	<b>3.151.904</b>	<b>3.117.268</b>	<b>2.236.019</b>	<b>2.436.934</b>	<b>2.603.593</b>	<b>2.463.415</b>	<b>2.773.718</b>

**Tavola 2.2 segue – Valore dei consumi delle famiglie distinte secondo la ripartizione territoriale e la condizione socio-economica della persona di riferimento (spesa media mensile per famiglia – dati in lire)**

GRUPPI E CATEGORIE DI CONSUMO	CONDIZIONI PROFESSIONALI			CONDIZIONI NON PROFESSIONALI PER MEZZO DI SOSTENTAMENTO			TOTALE
	TOTALE			Pensione	Altro mezzo	Totale	
	Agricoltura	Rami extra agricoli	Complesso rami di attività				
Segue F – MEZZOGIORNO							
Pane e cereali	119.351	120.210	120.114	83.584	83.380	83.563	105.985
<i>Pane</i>	<i>52.991</i>	<i>51.370</i>	<i>51.550</i>	<i>37.058</i>	<i>35.302</i>	<i>36.873</i>	<i>45.877</i>
<i>Pasta</i>	<i>32.010</i>	<i>28.965</i>	<i>29.304</i>	<i>21.454</i>	<i>23.953</i>	<i>21.717</i>	<i>26.371</i>
Carne	194.689	191.930	192.237	133.956	142.701	134.876	170.062
<i>Carne bovina</i>	<i>81.530</i>	<i>95.194</i>	<i>93.673</i>	<i>64.689</i>	<i>76.246</i>	<i>65.904</i>	<i>82.938</i>
<i>Pollame</i>	<i>32.431</i>	<i>31.098</i>	<i>31.246</i>	<i>24.488</i>	<i>25.314</i>	<i>24.575</i>	<i>28.667</i>
<i>Altre carni (esclusi i salumi)</i>	<i>46.852</i>	<i>30.068</i>	<i>31.936</i>	<i>22.336</i>	<i>18.029</i>	<i>21.884</i>	<i>28.050</i>
Pesce	55.046	66.703	65.405	45.502	47.278	45.688	57.783
Olii e grassi	41.376	40.365	40.477	33.698	27.901	33.089	37.621
<i>Olio di oliva e di semi</i>	<i>36.670</i>	<i>35.134</i>	<i>35.305</i>	<i>30.314</i>	<i>24.556</i>	<i>29.709</i>	<i>33.142</i>
Latte, formaggi e uova	94.885	111.447	109.604	76.344	84.831	77.235	97.091
<i>Latte</i>	<i>41.087</i>	<i>46.263</i>	<i>45.687</i>	<i>27.406</i>	<i>34.085</i>	<i>28.108</i>	<i>38.891</i>
<i>Formaggi</i>	<i>43.299</i>	<i>55.082</i>	<i>53.771</i>	<i>41.304</i>	<i>41.898</i>	<i>41.366</i>	<i>48.976</i>
<i>Uova</i>	<i>10.499</i>	<i>10.102</i>	<i>10.146</i>	<i>7.634</i>	<i>8.848</i>	<i>7.761</i>	<i>9.224</i>
Patate, frutta e ortaggi	90.672	100.583	99.480	76.040	70.224	75.429	90.182
<i>Frutta fresca e secca</i>	<i>39.789</i>	<i>47.965</i>	<i>47.055</i>	<i>34.630</i>	<i>32.446</i>	<i>34.400</i>	<i>42.163</i>
Zucchero, caffè, tè, cacao e altri generi alimentari	50.576	50.113	50.164	35.944	36.230	35.974	44.678
<i>Zucchero</i>	<i>10.203</i>	<i>8.430</i>	<i>8.627</i>	<i>7.040</i>	<i>6.760</i>	<i>7.010</i>	<i>8.002</i>
<i>Caffè, tè e surrogati</i>	<i>20.413</i>	<i>20.234</i>	<i>20.254</i>	<i>16.356</i>	<i>16.540</i>	<i>16.376</i>	<i>18.754</i>
Bevande	58.776	55.803	56.134	38.499	35.011	38.133	49.175
<i>Acqua minerale</i>	<i>9.564</i>	<i>15.642</i>	<i>14.965</i>	<i>11.036</i>	<i>12.607</i>	<i>11.201</i>	<i>13.510</i>
<i>Vino</i>	<i>25.889</i>	<i>18.260</i>	<i>19.109</i>	<i>15.749</i>	<i>13.045</i>	<i>15.465</i>	<i>17.700</i>
<b>CONSUMI ALIMENTARI E BEVANDE</b>	<b>705.371</b>	<b>737.154</b>	<b>733.615</b>	<b>523.567</b>	<b>527.556</b>	<b>523.987</b>	<b>652.577</b>
Tabacco	44.679	50.272	49.649	24.498	31.467	25.231	40.210
Vestiaro e calzature	171.689	233.520	226.638	114.809	106.974	113.986	183.090
<i>Articoli confezionati</i>	<i>70.767</i>	<i>103.120</i>	<i>99.519</i>	<i>44.743</i>	<i>40.597</i>	<i>44.307</i>	<i>78.176</i>
<i>Calzature</i>	<i>45.688</i>	<i>57.026</i>	<i>55.764</i>	<i>28.926</i>	<i>26.039</i>	<i>28.623</i>	<i>45.272</i>
Abitazione	363.368	523.813	505.955	428.681	471.012	433.132	477.804
<i>Affitto e subaffitto</i>	<i>39.088</i>	<i>83.239</i>	<i>78.325</i>	<i>37.022</i>	<i>77.416</i>	<i>41.269</i>	<i>64.000</i>
<i>Valore locativo</i>	<i>245.880</i>	<i>317.170</i>	<i>309.235</i>	<i>269.336</i>	<i>277.585</i>	<i>270.203</i>	<i>294.147</i>
<i>Spese per manutenzione e riparazioni</i>	<i>38.930</i>	<i>61.798</i>	<i>59.253</i>	<i>64.967</i>	<i>57.365</i>	<i>64.168</i>	<i>61.153</i>
Combustibili ed energia elettrica	95.671	112.173	110.336	94.840	81.707	93.459	103.812
<i>Energia elettrica</i>	<i>55.196</i>	<i>57.066</i>	<i>56.858</i>	<i>44.405</i>	<i>49.603</i>	<i>44.951</i>	<i>52.255</i>
<i>Gas</i>	<i>23.304</i>	<i>38.648</i>	<i>36.940</i>	<i>26.851</i>	<i>24.293</i>	<i>26.582</i>	<i>32.936</i>
<i>Kerosene ed altri combustibili</i>	<i>6.151</i>	<i>6.115</i>	<i>6.119</i>	<i>6.246</i>	<i>1.093</i>	<i>5.704</i>	<i>5.959</i>
<i>Spese per riscaldamento centrale</i>	<i>723</i>	<i>2.866</i>	<i>2.628</i>	<i>1.694</i>	<i>2.016</i>	<i>1.728</i>	<i>2.280</i>

**Tavola 2.2 segue – Valore dei consumi delle famiglie distinte secondo la ripartizione territoriale e la condizione socio-economica della persona di riferimento (spesa media mensile per famiglia – dati in lire)**

GRUPPI E CATEGORIE DI CONSUMO	CONDIZIONI PROFESSIONALI			CONDIZIONI NON PROFESSIONALI PER MEZZO DI SOSTENTAMENTO			TOTALE
	TOTALE			Pensione	Altro mezzo	Totale	
	Agricoltura	Rami extra agricoli	Complesso rami di attività				
Segue F – MEZZOGIORNO							
Mobili, articoli di arredamento, apparecchi, utensileria e servizi per la casa	147.397	171.446	168.768	117.773	125.655	118.602	149.376
<i>Mobili in legno</i>	7.770	22.341	20.719	7.684	15.134	8.467	15.983
<i>Lenzuola, coperte e altra biancheria per la casa</i>	11.202	8.352	8.669	7.559	4.399	7.227	8.111
<i>Pentole, posate e altre stoviglie per la casa</i>	9.309	7.434	7.643	3.973	4.551	4.034	6.248
<i>Cucine, stufe, scaldabagni</i>	547	1.147	1.080	1.084	975	1.072	1.077
<i>Frigoriferi</i>	2.146	1.615	1.674	1.536	542	1.431	1.580
<i>Lavatrici</i>	685	1.662	1.553	1.675	296	1.530	1.545
<i>Lavastoviglie</i>	–	441	392	208	–	186	312
<i>Detersivi e detergenti</i>	49.659	50.598	50.493	38.770	39.449	38.842	45.989
<i>Servizi domestici</i>	179	3.551	3.175	5.121	2.283	4.823	3.812
<i>Lavanderia e tintoria</i>	14.284	18.930	18.413	12.410	12.984	12.471	16.116
<i>Servizi sanitari e spese per la salute</i>	43.304	63.355	61.123	64.586	55.377	63.618	62.088
<i>Onorari medici e simili</i>	12.126	22.758	21.574	19.244	17.066	19.015	20.585
<i>Medicinali</i>	19.145	20.447	20.302	26.961	20.408	26.272	22.610
<i>Trasporti e comunicazioni</i>	408.790	473.565	466.356	211.411	229.322	213.293	368.531
<i>Scoters e motociclette</i>	12.325	2.270	3.389	2.138	–	1.913	2.819
<i>Biciclette</i>	1.398	945	996	272	1.106	360	750
<i>Assicurazione veicoli</i>	42.495	53.030	51.858	21.464	21.753	21.494	40.120
<i>Benzina per veicoli</i>	153.772	185.887	182.312	75.155	94.407	77.179	141.671
<i>Tram, autobus, taxi</i>	6.803	10.451	10.045	5.214	6.210	5.319	8.218
<i>Telefono</i>	34.447	49.218	47.574	37.568	41.292	37.959	43.858
<i>Gettoni telefonici</i>	5.168	6.219	6.102	3.254	5.743	3.515	5.102
<i>Ricreazione, spettacoli, istruzione e cultura</i>	137.819	177.274	172.883	77.147	90.706	78.570	136.425
<i>Giornali e riviste</i>	10.206	22.273	20.930	12.042	13.036	12.146	17.535
<i>Libri</i>	22.709	27.849	27.277	5.784	12.767	6.518	19.252
<i>Tasse scolastiche e altre spese per l'istruzione</i>	8.714	15.966	15.158	4.220	2.958	4.087	10.879
<i>Apparecchi radio, TV, giradischi, registratori, dischi, fonocassette</i>	9.073	14.787	14.151	6.657	6.341	6.624	11.241
<i>Macchine fotocopiatrici, pellicole</i>	5.868	10.846	10.292	3.231	3.554	3.265	7.576
<i>Articoli sportivi e da campeggio</i>	544	1.904	1.753	250	723	299	1.191
<i>Piante e fiori</i>	11.569	16.124	15.617	11.316	14.828	11.685	14.097
<i>Giocattoli</i>	13.721	19.657	18.997	7.345	6.620	7.269	14.463
<i>Servizi ricreativi</i>	23.815	26.292	26.016	7.097	16.168	8.050	19.071
<i>Abbonamenti radio, TV</i>	11.687	9.488	9.733	10.031	6.230	9.631	9.693
<i>Altri beni e servizi</i>	269.203	343.070	334.848	226.205	209.589	224.459	292.176
<i>Denaro dato ai figli</i>	74.403	78.607	78.139	97.866	56.998	93.570	84.104
<i>Saponette e articoli igienici</i>	35.982	40.605	40.090	24.565	25.081	24.619	34.110
<i>Barbiere e parrucchiere</i>	34.589	42.429	41.556	25.174	27.094	25.376	35.301
<i>Borse e articoli in pelle</i>	844	2.837	2.615	1.467	993	1.417	2.152
<i>Argenteria, gioielli, bigiotteria, orologi e simili</i>	8.870	9.305	9.257	5.523	1.602	5.111	7.654
<i>Articoli di cancelleria</i>	9.998	7.891	8.125	1.099	4.575	1.465	5.551
<i>Alberghi, pensioni, gite e viaggi</i>	75.975	114.980	110.639	47.324	61.892	48.856	86.756
<i>– di cui pasti e consumazioni fuori casa</i>	66.348	105.838	101.442	41.988	60.746	43.960	79.222
<b>CONSUMI NON ALIMENTARI</b>	<b>1.681.920</b>	<b>2.148.488</b>	<b>2.096.556</b>	<b>1.359.950</b>	<b>1.401.809</b>	<b>1.364.350</b>	<b>1.813.512</b>
<b>TOTALE CONSUMI</b>	<b>2.387.291</b>	<b>2.885.642</b>	<b>2.830.171</b>	<b>1.883.517</b>	<b>1.929.365</b>	<b>1.888.337</b>	<b>2.466.089</b>

**Tavola 2.2 segue – Valori dei consumi delle famiglie distinte secondo la ripartizione territoriale e la condizione socio-economica della persona di riferimento (spesa media mensile per famiglia – dati in lire)**

GRUPPI E CATEGORIE DI CONSUMO	CONDIZIONI PROFESSIONALI DELLA PERSONA DI RIFERIMENTO					Totale
	Imprenditori e liberi professionisti	INDIPENDENTI			Totale	
		LAVORATORI IN PROPRIO				
		Agricoltura	Industria	Altre attività		
<b>G – ITALIA</b>						
Pane e cereali	127.920	129.007	138.458	123.459	129.362	128.947
<i>Pane</i>	<i>53.939</i>	<i>60.962</i>	<i>60.788</i>	<i>53.969</i>	<i>57.328</i>	<i>56.353</i>
<i>Pasta</i>	<i>28.631</i>	<i>32.935</i>	<i>31.531</i>	<i>29.232</i>	<i>30.567</i>	<i>30.010</i>
Carne	203.146	225.310	218.115	198.590	209.217	207.470
<i>Carne bovina</i>	<i>104.261</i>	<i>82.461</i>	<i>104.818</i>	<i>100.667</i>	<i>99.319</i>	<i>100.741</i>
<i>Pollame</i>	<i>29.055</i>	<i>41.925</i>	<i>31.334</i>	<i>27.631</i>	<i>31.040</i>	<i>30.469</i>
<i>Altre carni (esclusi i salumi)</i>	<i>24.934</i>	<i>55.850</i>	<i>33.289</i>	<i>27.442</i>	<i>33.706</i>	<i>31.182</i>
Pesce	61.470	47.010	53.279	55.133	53.280	55.637
Olii e grassi	38.468	47.621	41.193	37.247	40.146	39.663
<i>Olio di oliva e di semi</i>	<i>31.796</i>	<i>39.675</i>	<i>33.587</i>	<i>30.690</i>	<i>33.025</i>	<i>32.671</i>
Latte, formaggi e uova	111.438	109.776	114.021	110.666	111.665	111.599
<i>Latte</i>	<i>42.290</i>	<i>44.180</i>	<i>47.734</i>	<i>43.978</i>	<i>45.277</i>	<i>44.417</i>
<i>Formaggi</i>	<i>61.375</i>	<i>54.136</i>	<i>57.817</i>	<i>58.740</i>	<i>57.733</i>	<i>58.781</i>
<i>Uova</i>	<i>7.773</i>	<i>11.460</i>	<i>8.470</i>	<i>7.948</i>	<i>8.655</i>	<i>8.401</i>
Patate, frutta e ortaggi	122.238	99.458	117.698	116.094	114.124	116.459
<i>Frutta fresca e secca</i>	<i>60.855</i>	<i>43.744</i>	<i>56.143</i>	<i>55.144</i>	<i>53.760</i>	<i>55.802</i>
Zucchero, caffè, tè, cacao e altri generi alimentari	50.495	53.005	52.554	49.628	51.126	50.944
<i>Zucchero</i>	<i>6.156</i>	<i>10.199</i>	<i>7.194</i>	<i>6.676</i>	<i>7.383</i>	<i>7.030</i>
<i>Caffè, tè e surrogati</i>	<i>18.889</i>	<i>21.307</i>	<i>20.278</i>	<i>18.805</i>	<i>19.680</i>	<i>19.452</i>
Bevande	77.196	83.597	74.198	65.986	71.418	73.081
<i>Acqua minerale</i>	<i>25.155</i>	<i>16.003</i>	<i>21.279</i>	<i>20.871</i>	<i>20.273</i>	<i>21.678</i>
<i>Vino</i>	<i>28.407</i>	<i>36.115</i>	<i>26.374</i>	<i>24.493</i>	<i>26.883</i>	<i>27.322</i>
<b>CONSUMI ALIMENTARI E BEVANDE</b>	<b>792.371</b>	<b>794.784</b>	<b>809.516</b>	<b>756.803</b>	<b>780.338</b>	<b>783.800</b>
Tabacco	50.363	36.801	52.792	52.576	50.266	50.294
Vestiaro e calzature	347.101	193.729	265.343	287.758	265.989	289.334
<i>Articoli confezionati</i>	<i>167.192</i>	<i>73.849</i>	<i>113.805</i>	<i>122.887</i>	<i>112.415</i>	<i>128.180</i>
<i>Calzature</i>	<i>66.220</i>	<i>48.504</i>	<i>58.956</i>	<i>62.198</i>	<i>59.035</i>	<i>61.103</i>
Abitazione	949.560	468.181	600.236	672.219	617.098	712.782
<i>Affitto e subaffitto</i>	<i>70.360</i>	<i>23.632</i>	<i>74.491</i>	<i>81.142</i>	<i>70.211</i>	<i>70.254</i>
<i>Valore locativo</i>	<i>538.147</i>	<i>344.964</i>	<i>398.910</i>	<i>429.659</i>	<i>406.485</i>	<i>444.378</i>
<i>Spese per manutenzione e riparazioni</i>	<i>160.186</i>	<i>44.249</i>	<i>49.095</i>	<i>67.331</i>	<i>57.687</i>	<i>87.187</i>
Combustibili ed energia elettrica	208.744	148.190	171.282	174.914	169.652	180.902
<i>Energia elettrica</i>	<i>66.770</i>	<i>58.100</i>	<i>55.023</i>	<i>56.601</i>	<i>56.295</i>	<i>59.309</i>
<i>Gas</i>	<i>90.424</i>	<i>45.903</i>	<i>83.809</i>	<i>79.056</i>	<i>75.654</i>	<i>79.905</i>
<i>Kerosene ed altri combustibili</i>	<i>19.615</i>	<i>15.323</i>	<i>13.018</i>	<i>16.155</i>	<i>14.970</i>	<i>16.307</i>
<i>Spese per riscaldamento centrale</i>	<i>26.090</i>	<i>4.926</i>	<i>14.020</i>	<i>16.887</i>	<i>14.112</i>	<i>17.559</i>

**Tavola 2.2 segue – Valore dei consumi delle famiglie distinte secondo la ripartizione territoriale e la condizione socio-economica della persona di riferimento (spesa media mensile per famiglia – dati in lire)**

GRUPPI E CATEGORIE DI CONSUMO	CONDIZIONI PROFESSIONALI DELLA PERSONA DI RIFERIMENTO					Totale
	Imprenditori e liberi professionisti	INDIPENDENTI				
		LAVORATORI IN PROPRIO			Totale	
	Agricoltura	Industria	Altre attività			
Segue G – ITALIA						
Mobili, articoli di arredamento, apparecchi, utensileria e servizi per la casa	284.785	267.626	198.588	224.459	222.245	240.245
<i>Mobili in legno</i>	40.419	83.791	22.500	46.125	43.836	42.853
<i>Lenzuola, coperte e altra biancheria per la casa</i>	10.173	12.227	9.735	8.680	9.572	9.745
<i>Pentole, posate e altre stoviglie per la casa</i>	9.571	5.934	7.131	9.596	8.211	8.602
<i>Cucine, stufe, scaldabagni</i>	759	3.743	1.119	2.610	2.278	1.841
<i>Frigoriferi</i>	2.870	4.739	1.857	1.512	2.116	2.333
<i>Lavatrici</i>	3.402	3.876	2.419	1.762	2.303	2.620
<i>Lavastoviglie</i>	1.051	–	1.147	1.550	1.180	1.143
<i>Detersivi e detergenti</i>	48.458	48.569	50.176	48.335	48.992	48.839
<i>Servizi domestici</i>	29.591	728	2.997	12.238	7.380	13.772
<i>Lavanderia e tintoria</i>	35.616	19.047	22.392	25.393	23.422	26.931
Servizi sanitari e spese per la salute	116.439	68.799	98.421	96.871	93.155	99.856
<i>Onorari medici e simili</i>	52.713	19.896	39.921	37.820	35.823	40.684
<i>Medicinali</i>	32.908	26.864	31.980	31.215	30.816	31.418
Trasporti e comunicazioni	941.849	579.164	631.693	649.977	633.109	721.964
<i>Scoters e motociclette</i>	6.006	11.629	2.518	7.636	6.511	6.366
<i>Biciclette</i>	1.379	1.860	2.559	1.427	1.875	1.732
<i>Assicurazione veicoli</i>	80.949	48.839	58.044	72.702	64.148	68.984
<i>Benzina per veicoli</i>	280.326	209.050	228.695	231.868	227.351	242.597
<i>Tram, autobus, taxi</i>	19.005	9.621	16.163	12.925	13.520	15.098
<i>Telefono</i>	82.727	43.080	55.297	60.951	56.343	63.936
<i>Gettoni telefonici</i>	7.689	5.329	6.078	8.013	6.954	7.165
Ricreazione, spettacoli, istruzione e cultura	366.122	199.105	222.017	255.162	235.504	273.098
<i>Giornali e riviste</i>	46.027	16.588	26.806	34.223	29.056	33.940
<i>Libri</i>	48.747	18.222	20.100	27.939	23.825	30.998
<i>Tasse scolastiche e altre spese per l'istruzione</i>	47.645	15.315	20.282	26.988	22.961	30.065
<i>Apparecchi radio, TV, giradischi, registratori, dischi, fonocassette</i>	34.203	11.210	18.530	19.822	18.085	22.724
<i>Macchine fotocinematografiche, pellicole</i>	19.283	7.476	11.325	12.154	11.167	13.503
<i>Articoli sportivi e da campeggio</i>	4.715	772	1.301	2.781	1.978	2.766
<i>Piante e fiori</i>	26.965	22.798	22.156	26.747	24.600	25.281
<i>Giocattoli</i>	28.677	9.827	20.703	17.910	17.632	20.811
<i>Servizi ricreativi</i>	67.856	33.662	49.316	54.839	49.776	54.980
<i>Abbonamenti radio, TV</i>	8.431	7.982	10.191	9.086	9.292	9.044
Altri beni e servizi	748.689	365.910	510.510	574.270	521.274	586.724
<i>Denaro dato ai figli</i>	132.129	110.474	94.534	116.964	108.410	115.236
<i>Saponette e articoli igienici</i>	56.349	37.330	46.830	50.783	47.417	49.987
<i>Barbiere e parrucchiere</i>	68.381	40.434	50.537	50.226	48.852	54.473
<i>Borse e articoli in pelle</i>	7.928	1.296	4.655	5.046	4.348	5.378
<i>Argenteria, gioielli, bigiotteria, orologi e simili</i>	17.308	8.399	9.989	9.913	9.710	11.897
<i>Articoli di cancelleria</i>	9.788	7.299	11.326	8.036	9.035	9.252
<i>Alberghi, pensioni, gite e viaggi</i>	345.427	114.304	205.728	239.087	208.978	248.248
<i>– di cui pasti e consumazioni fuori casa</i>	277.522	103.031	178.664	197.010	176.623	205.662
<b>CONSUMI NON ALIMENTARI</b>	<b>4.013.652</b>	<b>2.327.505</b>	<b>2.750.882</b>	<b>2.988.206</b>	<b>2.808.292</b>	<b>3.155.199</b>
<b>TOTALE CONSUMI</b>	<b>4.806.023</b>	<b>3.122.289</b>	<b>3.560.398</b>	<b>3.745.009</b>	<b>3.588.630</b>	<b>3.938.999</b>



**Tavola 2.2 segue – Valore dei consumi delle famiglie distinte secondo la ripartizione territoriale e la condizione socio-economica della persona di riferimento (spesa media mensile per famiglia – dati in lire)**

GRUPPI E CATEGORIE DI CONSUMO	CONDIZIONI PROFESSIONALI DELLA PERSONA DI RIFERIMENTO							Totale
	DIPENDENTI							
	DIRIGENTI E IMPIEGATI			OPERAI E ASSIMILATI				
	Agricoltura e industria	Altre attività	Totale	Agricoltura	Industria	Altre attività	Totale	
Segue G – ITALIA								
Pane e cereali	123.176	116.651	118.139	116.913	123.679	115.163	120.142	119.142
<i>Pane</i>	53.093	49.191	50.081	53.511	56.737	52.205	54.884	52.486
<i>Pasta</i>	27.371	26.191	26.460	29.180	28.334	25.927	27.551	27.006
Carne	189.777	187.030	187.656	191.143	197.533	185.174	192.669	190.166
<i>Carne bovina</i>	93.139	93.479	93.401	84.446	91.793	89.544	90.423	91.910
<i>Pollame</i>	26.971	28.337	28.026	29.779	30.128	28.195	29.418	28.723
<i>Altre carni (esclusi i salumi)</i>	25.352	22.554	23.192	39.897	30.563	27.349	30.160	26.681
Pesce	52.528	57.494	56.362	47.439	47.300	50.390	48.402	52.376
Olii e grassi	33.912	34.852	34.638	40.097	37.754	35.843	37.263	35.952
<i>Olio di oliva e di semi</i>	27.737	29.216	28.879	34.605	31.283	29.853	31.039	29.960
Latte, formaggi e uova	107.903	107.360	107.485	95.998	104.877	101.767	103.082	105.281
<i>Latte</i>	42.461	43.044	42.912	41.868	42.916	42.409	42.654	42.783
<i>Formaggi</i>	58.141	56.180	56.627	44.676	53.681	50.907	51.995	54.308
<i>Uova</i>	7.301	8.136	7.946	9.454	8.280	8.451	8.433	8.190
Patate, frutta e ortaggi	108.812	109.599	109.420	96.231	99.762	101.228	100.002	104.704
<i>Frutta fresca e secca</i>	52.691	52.792	52.769	43.415	48.077	49.693	48.282	50.522
Zucchero, caffè, tè, cacao e altri generi alimentari	50.992	46.988	47.900	50.644	48.900	46.174	48.074	47.988
<i>Zucchero</i>	6.101	6.274	6.234	9.219	7.263	7.063	7.346	6.791
<i>Caffè, tè e surrogati</i>	19.325	17.660	18.040	18.937	18.198	18.537	18.375	18.208
Bevande	68.359	61.181	62.817	60.026	66.671	63.176	64.915	63.867
<i>Acqua minerale</i>	20.938	19.872	20.115	13.047	18.875	17.851	18.056	19.084
<i>Vino</i>	24.946	19.272	20.565	25.536	24.106	22.812	23.761	22.165
<b>CONSUMI ALIMENTARI E BEVANDE</b>	<b>735.459</b>	<b>721.155</b>	<b>724.417</b>	<b>698.491</b>	<b>726.476</b>	<b>698.915</b>	<b>714.549</b>	<b>719.476</b>
Tabacco	46.164	45.564	45.701	45.955	51.849	52.774	51.713	48.711
Vestiaro e calzature	313.953	289.499	295.074	180.092	214.547	220.158	213.824	254.395
<i>Articoli confezionati</i>	149.403	137.341	140.091	78.469	93.694	97.319	93.779	116.904
<i>Calzature</i>	64.237	61.761	62.325	46.141	50.841	52.265	50.975	56.643
Abitazione	747.880	689.725	702.984	365.516	496.612	553.261	506.327	604.523
<i>Affitto e subaffitto</i>	92.651	98.907	97.481	56.139	93.689	100.873	93.279	95.377
<i>Valore locativo</i>	437.880	417.265	421.965	239.699	303.327	298.997	296.807	359.302
<i>Spese per manutenzione e riparazioni</i>	85.803	65.367	70.026	37.195	41.979	86.218	57.222	63.615
Combustibili ed energia elettrica	172.939	151.997	156.772	109.598	148.968	135.212	141.023	148.886
<i>Energia elettrica</i>	48.154	49.370	49.093	49.270	44.835	46.115	45.635	47.361
<i>Gas</i>	78.070	67.067	69.576	35.591	65.897	57.917	60.702	65.133
<i>Kerosene ed altri combustibili</i>	9.691	8.842	9.035	4.400	15.953	7.304	11.994	10.516
<i>Spese per riscaldamento centrale</i>	32.946	22.529	24.904	1.532	13.464	15.174	13.131	19.010

**Tavola 2.2 segue – Valore dei consumi delle famiglie distinte secondo la ripartizione territoriale e la condizione socio-economica della persona di riferimento (spesa media mensile per famiglia – dati in lire)**

GRUPPI E CATEGORIE DI CONSUMO	CONDIZIONI PROFESSIONALI DELLA PERSONA DI RIFERIMENTO							Totale
	DIPENDENTI							
	DIRIGENTI E IMPIEGATI			OPERAI E ASSIMILATI				
	Agricoltura e industria	Altre attività	Totale	Agricoltura	Industria	Altre attività	Totale	
Segue G – ITALIA								
Mobili, articoli di arredamento, apparecchi, utensileria e servizi per la casa	304.123	220.201	239.335	144.845	172.456	219.694	186.968	213.117
Mobili in legno	118.743	37.812	56.264	5.841	31.132	71.432	43.375	49.811
Lenzuola, coperte e altra biancheria per la casa	8.367	8.527	8.491	10.217	7.410	9.445	8.349	8.420
Pentole, posate e altre stoviglie per la casa	10.825	8.177	8.781	8.291	5.872	6.485	6.278	7.528
Cucine, stufe, scaldabagni	2.117	2.711	2.576	547	1.494	2.142	1.649	2.112
Frigoriferi	3.144	2.369	2.545	190	1.751	2.619	1.935	2.240
Lavatrici	2.759	1.976	2.154	–	3.198	3.074	2.903	2.529
Lavastoviglie	1.179	1.846	1.694	–	744	1.005	778	1.235
Detersivi e detergenti	40.374	43.421	42.727	46.615	44.354	44.386	44.543	43.636
Servizi domestici	10.986	14.870	13.984	80	1.071	1.882	1.280	7.623
Lavanderia e tintoria	23.530	24.902	24.589	14.350	17.616	17.887	17.456	21.018
Servizi sanitari e spese per la salute	108.265	94.553	97.679	41.839	80.398	85.132	79.045	88.349
Onorari medici e simili	42.075	40.545	40.894	12.073	31.255	32.337	30.132	35.506
Medicinali	28.798	25.734	26.432	19.468	25.692	25.935	25.290	25.860
Trasporti e comunicazioni	753.333	637.976	664.277	372.831	541.886	542.749	528.928	596.511
Scoters e motociclette	6.676	5.877	6.059	5.053	2.184	6.226	3.836	4.946
Biciclette	3.182	2.070	2.323	1.282	1.452	1.635	1.503	1.913
Assicurazione veicoli	91.387	69.933	74.825	49.627	61.842	53.711	58.013	66.407
Benzina per veicoli	231.478	213.988	217.976	153.860	202.901	195.612	196.481	207.214
Tram, autobus, taxi	23.669	21.239	21.793	10.876	14.381	17.999	15.383	18.584
Telefono	57.681	57.637	57.647	32.649	41.947	45.742	42.557	50.092
Gettoni telefonici	6.245	8.488	7.977	5.027	5.283	7.813	6.156	7.065
Ricreazione, spettacoli, istruzione e cultura	318.842	292.616	298.594	148.592	190.355	220.254	197.636	248.046
Giornali e riviste	35.022	35.359	35.282	12.223	21.807	24.281	21.929	28.596
Libri	44.778	42.790	43.243	18.105	21.352	29.660	24.030	33.624
Tasse scolastiche e altre spese per l'istruzione	42.868	31.760	34.292	9.802	14.403	23.415	17.224	25.746
Apparecchi radio, TV, giradischi, registratori, dischi, fonocassette	24.385	24.137	24.194	10.744	16.572	18.857	16.922	20.553
Macchine fotocinematografiche, pellicole	15.738	15.405	15.481	6.787	9.952	11.872	10.381	12.928
Articoli sportivi e da campeggio	2.466	5.416	4.743	1.013	2.611	3.113	2.663	3.701
Piante e fiori	21.435	22.852	22.529	12.152	17.009	16.867	16.578	19.550
Giocattoli	24.542	23.030	23.374	15.226	16.632	20.379	17.845	20.606
Servizi ricreativi	59.319	56.850	57.413	32.967	39.959	41.523	39.963	48.676
Abbonamenti radio, TV	9.291	9.988	9.829	14.555	10.566	11.754	11.298	10.564
Altri beni e servizi	637.152	540.268	562.357	291.224	394.705	398.733	388.009	475.065
Denaro dato ai figli	91.971	88.800	89.523	69.963	72.181	73.165	72.355	80.927
Saponette e articoli igienici	52.816	51.558	51.845	42.145	41.530	43.250	42.186	47.009
Barbiere e parrucchiere	56.336	56.136	56.182	39.797	44.821	44.341	44.257	50.211
Borse e articoli in pelle	6.116	4.668	4.998	1.302	3.196	3.128	3.023	4.009
Argenteria, gioielli, bigiotteria, orologi e simili	20.615	12.551	14.389	6.970	7.940	10.523	8.776	11.579
Articoli di cancelleria	10.458	12.065	11.699	10.181	9.175	8.359	8.965	10.330
Alberghi, pensioni, gite e viaggi	297.089	242.435	254.896	98.521	159.433	162.726	155.817	205.290
– di cui pasti e consumazioni fuori casa	210.685	191.571	195.929	85.004	130.775	136.395	129.169	162.504
<b>CONSUMI NON ALIMENTARI</b>	<b>3.402.651</b>	<b>2.962.399</b>	<b>3.062.723</b>	<b>1.700.492</b>	<b>2.291.776</b>	<b>2.427.967</b>	<b>2.293.473</b>	<b>2.677.603</b>
<b>TOTALE CONSUMI</b>	<b>4.138.110</b>	<b>3.683.554</b>	<b>3.787.190</b>	<b>2.398.983</b>	<b>3.018.252</b>	<b>3.126.882</b>	<b>3.008.022</b>	<b>3.397.079</b>

**Tavola 2.2 segue – Valore dei consumi delle famiglie distinte secondo la ripartizione territoriale e la condizione socio-economica della persona di riferimento (spesa media mensile per famiglia – dati in lire)**

GRUPPI E CATEGORIE DI CONSUMO	CONDIZIONI PROFESSIONALI			CONDIZIONE NON PROFESSIONALI PER MEZZO DI SOSTENTAMENTO			TOTALE
	TOTALE			Pensione	Altro mezzo	Totale	
	Agricoltura	Rami extra agricoli	Complesso rami di attività				
Segue G – ITALIA							
Pane e cereali	123.622	121.803	121.925	91.324	96.915	91.853	109.220
<i>Pane</i>	57.622	53.295	53.583	42.446	43.590	42.555	48.924
<i>Pasta</i>	30.951	27.638	27.859	20.747	22.877	20.948	24.939
Carne	209.244	194.067	195.076	147.667	159.349	148.774	175.514
<i>Carne bovina</i>	85.414	95.058	94.416	70.125	80.973	71.153	84.588
<i>Pollame</i>	35.333	28.782	29.218	25.474	25.743	25.499	27.647
<i>Altre carni (esclusi i salumi)</i>	47.142	26.591	27.958	20.520	19.407	20.415	24.771
Pesce	47.934	53.684	53.302	37.854	39.162	37.978	46.828
Olii e grassi	43.645	36.532	37.005	33.466	30.786	33.212	35.403
<i>Olio di oliva e di semi</i>	37.002	30.283	30.730	27.979	25.230	27.719	29.458
Latte, formaggi e uova	103.554	107.325	107.074	82.248	89.591	82.943	96.879
<i>Latte</i>	43.627	43.220	43.247	29.926	34.794	30.387	37.814
<i>Formaggi</i>	49.718	55.995	55.577	45.493	47.833	45.714	51.410
<i>Uova</i>	10.209	8.110	8.250	6.829	6.964	6.842	7.655
Patate, frutta e ortaggi	99.763	108.631	108.041	88.921	88.821	88.911	99.959
<i>Frutta fresca e secca</i>	45.422	52.491	52.021	42.484	42.333	42.470	47.986
Zucchero, caffè, tè, cacao e altri generi alimentari	51.697	48.622	48.827	38.974	39.231	38.998	44.674
<i>Zucchero</i>	9.452	6.674	6.859	6.243	6.147	6.234	6.595
<i>Caffè, tè e surrogati</i>	20.424	18.428	18.561	16.353	16.326	16.350	17.627
Bevande	71.382	66.133	66.482	50.797	54.340	51.133	59.997
<i>Acqua minerale</i>	14.465	20.202	19.820	15.717	18.894	16.018	18.214
<i>Vino</i>	30.470	23.141	23.629	22.356	21.604	22.285	23.061
<b>CONSUMI ALIMENTARI E BEVANDE</b>	<b>750.841</b>	<b>736.797</b>	<b>737.732</b>	<b>571.251</b>	<b>598.195</b>	<b>573.802</b>	<b>668.474</b>
Tabacco	43.222	49.584	49.160	23.332	31.048	24.063	38.557
Vestituario e calzature	197.377	269.082	264.311	146.390	175.486	149.146	215.655
<i>Articoli confezionati</i>	82.257	122.802	120.104	57.401	68.030	58.408	94.038
<i>Calzature</i>	49.136	58.534	57.909	31.625	37.171	32.150	47.026
Abitazione	442.141	649.012	635.248	548.559	617.535	555.095	601.384
<i>Affitto e subaffitto</i>	42.625	91.499	88.247	53.134	83.516	56.013	74.628
<i>Valore locativo</i>	305.357	389.013	383.447	336.896	379.819	340.963	365.498
<i>Spese per manutenzione e riparazioni</i>	45.221	72.093	70.305	76.478	52.436	74.200	71.951
Combustibili ed energia elettrica	131.303	159.874	157.972	135.980	139.237	136.289	148.812
<i>Energia elettrica</i>	54.620	50.477	50.752	37.738	46.861	38.602	45.619
<i>Gas</i>	43.717	71.151	69.325	58.072	65.912	58.815	64.885
<i>Kerosene ed altri combustibili</i>	9.866	12.323	12.160	9.837	5.275	9.405	10.996
<i>Spese per riscaldamento centrale</i>	3.347	19.685	18.598	19.309	16.720	19.064	18.795

**Tavola 2.2 segue – Valore dei consumi delle famiglie distinte secondo la ripartizione territoriale e la condizione socio-economica della persona di riferimento (spesa media mensile per famiglia – dati in lire)**

GRUPPI E CATEGORIE DI CONSUMO	CONDIZIONI PROFESSIONALI			CONDIZIONI NON PROFESSIONALI PER MEZZO DI SOSTENTAMENTO			TOTALE
	TOTALE			Pensione	Altro mezzo	Totale	
	Agricoltura	Rami extra agricoli	Complesso rami di attività				
Segue G – ITALIA							
Mobili, articoli di arredamento, apparecchi, utensileria e servizi per la casa	205.797	221.883	220.815	148.283	201.320	153.310	192.294
<i>Mobili in legno</i>	42.545	48.213	47.836	23.875	52.823	26.618	38.872
<i>Lenzuola, coperte e altra biancheria per la casa</i>	10.958	8.642	8.796	6.999	6.749	6.975	8.027
<i>Pentole, posate e altre stoviglie per la casa</i>	7.528	7.854	7.833	4.731	4.722	4.730	6.522
<i>Cucine, stufe, scaldabagni</i>	2.239	2.020	2.035	1.536	678	1.455	1.790
<i>Frigoriferi</i>	2.493	2.250	2.266	2.340	1.924	2.301	2.281
<i>Lavatrici</i>	1.778	2.610	2.555	2.199	1.249	2.109	2.366
<i>Lavastoviglie</i>	–	1.295	1.209	412	80	381	859
<i>Detersivi e detergenti</i>	47.009	44.977	45.112	34.561	35.511	34.651	40.692
<i>Servizi domestici</i>	1.568	9.924	9.368	5.906	9.619	6.258	8.054
<i>Lavanderia e tintoria</i>	17.811	23.044	22.696	16.470	19.959	16.801	20.205
<i>Servizi sanitari e spese per la salute</i>	65.642	93.467	91.615	91.857	102.775	92.892	92.155
<i>Onorari medici e simili</i>	21.213	38.099	36.975	29.304	41.461	30.456	34.221
<i>Medicinali</i>	23.804	27.697	27.438	36.366	33.440	36.089	31.093
<i>Trasporti e comunicazioni</i>	545.195	638.312	632.116	311.867	377.253	318.062	499.431
<i>Scooters e motociclette</i>	9.150	5.078	5.349	2.412	1.561	2.331	4.074
<i>Biciclette</i>	1.636	1.878	1.861	751	816	757	1.395
<i>Assicurazione veicoli</i>	54.025	68.073	67.139	34.440	41.119	35.073	53.591
<i>Benzina per veicoli</i>	190.378	219.172	217.256	100.652	126.788	103.129	169.038
<i>Tram, autobus, taxi</i>	11.648	18.018	17.594	11.488	13.753	11.702	15.105
<i>Telefono</i>	40.314	54.998	54.021	40.607	52.664	41.749	48.836
<i>Gettoni telefonici</i>	4.944	7.247	7.094	3.923	7.554	4.267	5.900
<i>Ricreazione, spettacoli, istruzione e cultura</i>	182.236	260.353	255.155	125.524	146.605	127.521	201.231
<i>Giornali e riviste</i>	16.148	31.108	30.113	21.041	22.234	21.154	26.328
<i>Libri</i>	20.885	33.733	32.878	9.812	16.543	10.449	23.402
<i>Tasse scolastiche e altre spese per l'istruzione</i>	13.290	27.947	26.972	6.469	14.222	7.204	18.620
<i>Apparecchi radio, TV, giradischi, registratori, dischi, fonocassette</i>	12.979	21.753	21.169	9.360	10.745	9.491	16.235
<i>Macchine fotografiche, pellicole</i>	7.440	13.494	13.091	5.273	5.866	5.329	9.812
<i>Articoli sportivi e da campeggio</i>	2.228	3.522	3.436	1.380	749	1.321	2.542
<i>Piante e fiori</i>	17.536	21.436	21.176	17.377	17.230	17.363	19.565
<i>Giocattoli</i>	13.280	21.190	20.664	8.419	7.349	8.317	15.448
<i>Servizi ricreativi</i>	33.600	51.667	50.465	19.122	29.788	20.133	37.650
<i>Abbonamenti radio, TV</i>	10.582	10.101	10.133	10.852	8.155	10.596	10.329
<i>Altri beni e servizi</i>	362.759	517.021	506.756	304.093	357.817	309.183	423.281
<i>Denaro dato ai figli</i>	89.658	90.736	90.665	89.079	76.459	87.883	89.489
<i>Saponette e articoli igienici</i>	39.874	48.423	47.854	30.148	34.501	30.560	40.547
<i>Barbiere e parrucchiere</i>	41.182	52.151	51.421	41.606	41.108	41.559	47.254
<i>Borse e articoli in pelle</i>	1.440	4.609	4.398	1.877	2.914	1.975	3.374
<i>Argenteria, gioielli, bigiotteria, orologi e simili</i>	8.724	11.879	11.669	5.458	4.195	5.338	8.994
<i>Articoli di cancelleria</i>	9.388	10.070	10.024	2.187	5.859	2.535	6.860
<i>Alberghi, pensioni, gite e viaggi</i>	127.413	223.902	217.482	98.104	149.891	103.012	169.119
<i>– di cui pasti e consumazioni fuori casa</i>	105.669	179.677	174.752	74.377	101.568	76.954	133.433
<b>CONSUMI NON ALIMENTARI</b>	<b>2.175.672</b>	<b>2.858.588</b>	<b>2.813.148</b>	<b>1.835.885</b>	<b>2.149.076</b>	<b>1.865.561</b>	<b>2.412.800</b>
<b>TOTALE CONSUMI</b>	<b>2.926.513</b>	<b>3.595.385</b>	<b>3.550.880</b>	<b>2.407.136</b>	<b>2.747.271</b>	<b>2.439.363</b>	<b>3.081.274</b>

**Tavola 2.3 – Valore dei consumi delle famiglie distinte secondo la ripartizione territoriale, l'ampiezza e il tipo**  
(spesa media mensile per famiglia – dati in lire)

GRUPPI E CATEGORIE DI CONSUMO	1 COMPONENTE			2 COMPONENTI		3 COMPONENTI				
	In età inferiore a 65 anni	In età di 65 anni e più	Totale	Con persona di riferimento in età inferiore a 65 anni	Con persona di riferimento in età di 65 anni e più	Totale	Due adulti e un bambino	Due adulti e un ragazzo	Tre adulti	Totale
<b>A – NORD CENTRO</b>										
Pane e cereali	57.739	57.246	57.481	94.752	91.777	93.470	107.791	129.643	127.954	124.253
<i>Pane</i>	25.940	25.662	25.794	42.182	43.193	42.618	43.410	54.077	59.800	55.612
<i>Pasta</i>	13.123	12.188	12.633	20.993	20.114	20.614	22.209	27.450	28.302	26.960
Carne	83.775	80.749	82.188	153.839	152.700	153.348	169.631	193.853	217.052	204.002
<i>Carne bovina</i>	38.459	38.982	38.733	74.815	74.110	74.511	82.123	95.438	105.034	98.967
<i>Pollame</i>	12.218	14.756	13.549	23.539	26.023	24.610	21.500	26.337	32.652	29.511
<i>Altre carni (esclusi i salumi)</i>	8.379	7.111	7.714	18.312	19.544	18.843	21.675	22.802	29.647	26.934
Pesce	20.024	19.149	19.565	37.781	36.086	37.050	39.718	49.372	49.753	47.630
Olii e grassi	21.118	22.620	21.906	30.688	34.094	32.157	26.161	34.952	39.660	36.210
<i>Olio di oliva e di semi</i>	17.362	18.399	17.906	24.979	27.766	26.181	20.872	28.360	31.917	29.128
Latte, formaggi e uova	56.846	53.303	54.988	80.570	83.082	81.654	104.811	109.675	109.876	108.960
<i>Latte</i>	22.436	20.289	21.310	29.807	30.073	29.922	46.579	41.097	39.731	41.354
<i>Formaggi</i>	30.086	28.447	29.226	44.914	46.504	45.600	53.037	62.001	62.509	60.606
<i>Uova</i>	4.324	4.567	4.452	5.849	6.505	6.132	5.195	6.577	7.636	7.000
Patate, frutta e ortaggi	58.338	57.696	58.001	92.594	97.174	94.568	93.819	114.088	125.270	117.293
<i>Frutta fresca e secca</i>	28.643	28.252	28.438	45.416	48.010	46.534	45.878	55.391	60.245	56.690
Zucchero, caffè, tè, cacao e altri generi alimentari	26.682	26.033	26.341	39.457	40.509	39.910	43.425	47.709	51.833	49.568
<i>Zucchero</i>	3.671	4.362	4.033	4.939	5.932	5.367	4.392	5.658	6.805	6.149
<i>Caffè, tè e surrogati</i>	11.275	10.999	11.130	16.195	16.475	16.316	14.958	17.246	20.171	18.641
Bevande	41.682	28.683	34.865	61.526	60.680	61.162	64.414	77.120	77.695	74.753
<i>Acqua minerale</i>	13.052	12.139	12.573	20.444	17.762	19.288	21.662	21.523	23.942	23.049
<i>Vino</i>	15.908	11.171	13.424	24.795	30.858	27.409	18.844	31.153	31.150	28.605
<b>CONSUMI ALIMENTARI E BEVANDE</b>	<b>366.204</b>	<b>345.479</b>	<b>355.335</b>	<b>591.207</b>	<b>596.102</b>	<b>593.319</b>	<b>649.770</b>	<b>756.412</b>	<b>799.093</b>	<b>762.669</b>
Tabacco	35.143	6.735	20.247	41.370	17.822	31.218	41.582	49.992	45.982	45.579
Vestiario e calzature	170.531	78.439	122.238	216.099	146.255	185.989	273.411	264.229	265.954	266.855
<i>Articoli confezionati</i>	79.702	19.633	48.202	94.096	56.584	77.924	127.999	120.053	124.900	124.288
<i>Calzature</i>	34.416	18.409	26.022	43.403	26.873	36.277	53.931	63.450	52.855	54.703
Abitazione	564.835	468.434	514.284	642.113	629.954	636.871	669.521	699.553	715.791	703.142
<i>Affitto e subaffitto</i>	111.087	65.716	87.295	97.076	54.991	78.933	101.480	89.904	67.117	77.896
<i>Valore locativo</i>	304.294	293.083	298.415	379.996	380.197	380.082	436.302	425.991	444.610	438.715
<i>Spese per manutenzione e riparazioni</i>	59.193	45.891	52.218	63.815	93.669	76.686	51.416	61.474	87.587	76.639
Combustibili ed energia elettrica	126.310	114.627	120.184	161.481	163.467	162.337	161.454	189.002	193.213	185.880
<i>Energia elettrica</i>	30.832	24.831	27.685	37.593	35.394	36.645	41.847	43.506	47.184	45.496
<i>Gas</i>	56.582	56.046	56.301	75.682	74.770	75.289	79.072	94.770	91.386	89.480
<i>Kerosene ed altri combustibili</i>	10.695	4.103	7.239	10.116	14.286	11.914	13.264	17.262	15.687	15.343
<i>Spese per riscaldamento centrale</i>	24.036	22.869	23.424	31.462	28.976	30.390	21.055	29.361	30.705	28.397

**Tavola 2.3** segue – **Valore dei consumi delle famiglie distinte secondo la ripartizione territoriale, l'ampiezza e il tipo (spesa media mensile per famiglia – dati in lire)**

GRUPPI E CATEGORIE DI CONSUMO	1 COMPONENTE			2 COMPONENTI			3 COMPONENTI			
	In età inferiore a 65 anni	In età di 65 anni e più	Totale	Con persona di riferimento in età inferiore a 65 anni	Con persona di riferimento in età di 65 anni e più	Totale	Due adulti e un bambino	Due adulti e un ragazzo	Tre adulti	Totale
Segue A – NORD CENTRO										
Mobili, articoli di arredamento, apparecchi, utensileria e servizi per la casa	142.542	90.372	115.184	211.283	156.042	187.468	263.295	273.730	243.348	250.909
Mobili in legno	28.351	5.073	16.144	50.324	20.827	37.607	87.512	88.973	53.316	65.108
Lenzuola, coperte e altra biancheria per la casa	4.960	3.571	4.232	8.531	7.003	7.872	7.227	7.516	10.535	9.373
Pentole, posate e altre stoviglie per la casa	3.174	3.144	3.158	9.434	5.123	7.576	7.026	6.815	7.469	7.263
Cucine, stufe, scaldabagni	2.098	505	1.262	2.308	1.734	2.061	2.065	2.265	2.200	2.168
Frigoriferi	2.208	936	1.541	1.868	2.867	2.299	714	2.218	3.832	2.946
Lavatrici	1.763	778	1.247	3.281	2.613	2.993	3.184	3.652	3.591	3.495
Lavastoviglie	540	–	257	1.333	459	956	737	633	773	739
Detersivi e detergenti	24.432	22.838	23.596	35.034	32.664	34.012	37.018	42.862	43.106	41.794
Servizi domestici	7.081	11.405	9.348	6.244	7.427	6.754	12.310	20.241	9.505	11.686
Lavanderia e tintoria	24.214	12.358	17.997	21.897	19.255	20.758	20.236	21.635	25.117	23.601
Servizi sanitari e spese per la salute	67.170	74.988	71.270	99.323	107.729	102.948	108.929	106.965	130.709	122.242
Onorari medici e simili	25.253	19.404	22.186	40.229	31.838	36.612	55.669	43.065	55.864	53.572
Medicinali	20.745	33.718	27.548	30.382	44.758	36.580	29.847	29.301	39.456	35.963
Trasporti e comunicazioni	394.037	98.092	238.846	598.417	282.956	462.419	721.469	727.537	691.016	703.101
Scooters e motociclette	1.110	46	552	2.762	2.448	2.627	3.588	2.105	7.161	5.628
Biciclette	774	98	419	1.431	785	1.152	2.604	4.050	1.041	1.941
Assicurazione veicoli	38.981	5.058	21.192	68.531	32.832	53.141	80.396	74.918	74.665	75.454
Benzina per veicoli	130.969	18.900	72.201	188.642	90.382	146.281	233.982	242.799	221.758	226.990
Tram, autobus, taxi	11.834	10.001	10.873	16.453	12.300	14.663	10.852	16.495	21.052	18.371
Telefono	42.258	30.188	35.928	50.421	38.836	45.427	51.665	50.786	58.209	55.709
Gettoni telefonici	7.972	2.094	4.890	6.799	3.304	5.292	5.043	6.812	6.984	6.575
Ricreazione, spettacoli, istruzione e cultura	170.063	73.484	119.418	205.269	114.149	165.986	252.451	323.170	271.647	275.647
Giornali e riviste	27.651	15.531	21.295	30.632	25.940	28.610	30.107	36.978	35.730	34.737
Libri	20.252	4.347	11.911	17.174	7.860	13.159	14.138	31.046	28.137	26.009
Tasse scolastiche e altre spese per l'istruzione	6.060	356	3.069	7.367	816	4.543	28.269	37.565	28.293	29.656
Apparecchi radio, TV, giradischi, registratori, dischi, fonocassette	14.763	2.092	8.119	20.121	7.009	14.468	24.566	21.186	24.769	24.071
Macchine fotocopiatrici, pellicole	8.499	1.979	5.080	11.192	4.168	8.163	20.056	17.572	11.406	14.000
Articoli sportivi e da campeggio	2.182	338	1.215	2.662	999	1.945	2.051	5.886	5.018	4.544
Piante e fiori	16.110	15.380	15.727	25.454	19.012	22.677	21.086	26.156	24.853	24.223
Giocattoli	7.191	5.046	6.066	14.244	8.731	11.867	41.981	37.982	10.217	21.009
Servizi ricreativi	41.672	8.383	24.216	38.732	13.250	27.746	37.555	72.914	59.194	56.928
Abbonamenti radio, TV	9.962	11.322	10.675	10.958	10.797	10.889	10.427	9.432	11.800	11.088
Altri beni e servizi	389.043	199.505	289.651	451.366	290.879	382.179	494.123	549.478	593.258	565.928
Denaro dato ai figli	32.745	60.869	47.493	45.419	85.029	62.495	12.476	33.379	140.803	98.221
Saponette e articoli igienici	34.278	20.695	27.155	43.038	29.476	37.192	63.615	54.353	47.616	51.849
Barbiere e parrucchiere	42.351	30.521	36.147	53.875	48.791	51.683	44.336	53.755	63.222	58.015
Borse e articoli in pelle	3.015	1.208	2.067	4.655	2.022	3.520	4.429	6.814	4.336	4.710
Argenteria, gioielli, bigiotteria, orologi e simili	5.314	3.892	4.569	12.919	4.948	9.483	14.801	13.992	9.003	10.857
Articoli di cancelleria	2.997	766	1.827	3.626	1.460	2.692	5.516	18.319	6.259	8.161
Alberghi, pensioni, gite e viaggi	215.368	63.462	135.710	214.666	84.321	158.473	257.423	281.714	245.511	253.392
– di cui pasti e consumazioni fuori casa	187.296	36.576	108.260	167.818	65.406	123.667	181.998	217.578	179.239	185.636
<b>CONSUMI NON ALIMETARI</b>	<b>2.059.674</b>	<b>1.204.676</b>	<b>1.611.322</b>	<b>2.626.721</b>	<b>1.909.253</b>	<b>2.317.415</b>	<b>2.986.235</b>	<b>3.183.656</b>	<b>3.150.918</b>	<b>3.119.283</b>
<b>TOTALE CONSUMI</b>	<b>2.425.878</b>	<b>1.550.155</b>	<b>1.966.657</b>	<b>3.217.928</b>	<b>2.505.355</b>	<b>2.910.734</b>	<b>3.636.005</b>	<b>3.940.068</b>	<b>3.950.011</b>	<b>3.881.952</b>

**Tavola 2.3** segue – **Valore dei consumi delle famiglie distinte secondo la ripartizione territoriale, l'ampiezza e il tipo (spesa media mensile per famiglia – dati in lire)**

GRUPPI E CATEGORIE DI CONSUMO	4 COMPONENTI					5 COMPONENTI			6 E PIÙ COMPONENTI	TOTALE
	Due adulti e due bambini	Due adulti, un bambino e un ragazzo	Due adulti e due ragazzi	Quattro adulti	Totale	Due adulti e tre ragazzi	Cinque adulti	Totale		
Segue A – NORD CENTRO										
Pane e cereali	132.682	141.210	148.629	154.523	150.770	148.431	165.843	169.061	200.048	110.812
<i>Pane</i>	53.254	58.658	63.505	72.636	68.551	61.523	83.427	80.384	94.939	50.423
<i>Pasta</i>	27.869	30.619	32.601	34.120	32.803	37.570	34.980	37.317	43.993	24.235
Carne	193.791	209.529	212.775	256.366	240.730	214.686	290.834	281.477	333.851	178.198
<i>Carne bovina</i>	93.972	97.911	105.051	120.094	114.227	99.971	135.633	134.000	153.255	85.400
<i>Pollame</i>	29.867	32.565	31.902	38.727	36.055	30.440	46.990	42.276	49.466	27.145
<i>Altre carni (esclusi i salumi)</i>	27.937	25.711	23.335	36.655	33.474	28.357	39.684	40.480	52.340	23.158
Pesce	46.693	49.014	52.289	58.485	55.479	44.650	65.213	61.312	69.305	41.436
Olii e grassi	36.208	38.268	38.183	42.997	41.606	30.619	46.371	48.257	64.186	34.311
<i>Olio di oliva e di semi</i>	27.772	30.640	31.081	33.934	32.985	22.467	36.428	38.276	53.176	27.645
Latte, formaggi e uova	139.585	126.427	125.051	128.215	128.183	123.803	143.725	143.819	161.418	96.775
<i>Latte</i>	70.162	57.745	52.519	47.888	51.047	64.644	53.897	57.371	66.026	37.284
<i>Formaggi</i>	62.495	61.309	64.681	71.180	68.551	50.288	78.716	75.840	81.005	52.608
<i>Uova</i>	6.928	7.373	7.851	9.147	8.585	8.871	11.112	10.608	14.387	6.883
Patate, frutta e ortaggi	110.137	120.172	126.480	145.473	135.797	105.357	154.234	148.064	171.879	104.770
<i>Frutta fresca e secca</i>	53.128	57.423	59.996	71.089	65.724	49.266	73.717	70.683	80.044	50.851
Zucchero, caffè, tè, cacao e altri generi alimentari	54.464	54.370	56.494	58.549	57.150	57.493	65.397	63.172	73.408	44.672
<i>Zucchero</i>	6.301	5.727	6.321	7.394	6.915	9.091	9.630	9.031	11.344	5.902
<i>Caffè, tè e surrogati</i>	17.621	17.472	17.581	22.082	20.334	17.084	26.750	22.804	24.744	17.072
Bevande	74.180	79.514	74.560	87.539	82.578	44.675	97.202	88.329	106.572	65.323
<i>Acqua minerale</i>	22.958	23.747	23.202	26.037	25.128	20.937	28.407	26.967	30.325	20.529
<i>Vino</i>	21.391	26.001	23.424	35.396	30.605	16.156	35.144	30.267	43.569	25.699
<b>CONSUMI ALIMENTARI E BEVANDE</b>	<b>787.740</b>	<b>818.504</b>	<b>834.461</b>	<b>932.147</b>	<b>892.293</b>	<b>769.714</b>	<b>1.028.819</b>	<b>1.003.491</b>	<b>1.180.667</b>	<b>676.297</b>
Tabacco	39.786	42.105	46.729	51.893	48.279	51.998	54.415	55.261	67.848	37.743
Vestiaro e calzature	297.591	313.661	396.740	321.896	326.325	340.789	344.775	334.244	382.700	231.679
<i>Articoli confezionati</i>	136.576	133.463	163.974	144.162	144.727	119.282	156.195	149.920	175.673	101.843
<i>Calzature</i>	66.984	74.040	78.688	66.282	68.912	67.230	70.450	70.737	85.442	47.889
Abitazione	649.608	736.273	878.363	792.771	766.463	801.258	794.053	799.379	692.960	662.194
<i>Affitto e subaffitto</i>	83.665	111.085	92.761	75.447	80.982	23.301	68.911	63.508	72.051	79.858
<i>Valore locativo</i>	399.893	430.363	472.077	475.277	459.751	574.750	515.011	505.119	444.007	400.608
<i>Spese per manutenzione e riparazioni</i>	62.002	91.761	194.486	101.017	100.327	70.470	68.489	102.000	63.946	77.264
Combustibili ed energia elettrica	194.167	198.579	203.254	207.157	203.701	210.867	229.537	218.312	200.911	170.955
<i>Energia elettrica</i>	44.638	49.187	51.211	56.026	53.927	50.673	63.439	60.512	73.840	42.354
<i>Gas</i>	85.768	94.274	87.903	96.129	94.242	145.795	110.327	110.001	88.829	80.606
<i>Kerosene ed altri combustibili</i>	23.592	12.715	24.515	20.236	19.881	2.468	17.551	15.327	11.723	13.475
<i>Spese per riscaldamento centrale</i>	30.235	29.745	30.894	27.344	27.488	4.073	22.767	22.235	10.635	26.921

**Tavola 2.3** segue – **Valore dei consumi delle famiglie distinte secondo la ripartizione territoriale, l'ampiezza e il tipo (spesa media mensile per famiglia – dati in lire)**

GRUPPI E CATEGORIE DI CONSUMO	4 COMPONENTI					5 COMPONENTI			6 E PIÙ COMPONENTI	TOTALE
	Due adulti e due bambini	Due adulti, un bambino e un ragazzo	Due adulti e due ragazzi	Quattro adulti	Totale	Due adulti e tre ragazzi	Cinque adulti	Totale		
Segue A – NORD CENTRO										
Mobili, articoli di arredamento, apparecchi, utensileria e servizi per la casa	207.970	263.397	286.511	280.828	271.400	859.222	331.261	323.908	285.932	213.412
<i>Mobili in legno</i>	24.635	62.695	72.265	71.320	70.316	653.500	85.768	98.707	63.817	50.134
<i>Lenzuola, coperte e altra biancheria per la casa</i>	9.799	7.782	6.463	11.131	9.513	2.335	13.567	11.302	9.285	7.985
<i>Pentole, posate e altre stoviglie per la casa</i>	4.737	11.740	4.591	8.628	7.747	3.174	9.354	9.052	8.106	6.657
<i>Cucine, stufe, scaldabagni</i>	2.110	2.143	1.985	3.613	3.076	–	4.017	3.122	138	2.140
<i>Frigoriferi</i>	725	3.088	1.837	4.442	3.848	–	4.385	2.582	3.248	2.626
<i>Lavatrici</i>	622	5.250	2.183	2.380	3.043	–	3.756	2.939	5.156	2.771
<i>Lavastoviglie</i>	1.071	1.078	1.405	2.813	2.516	–	889	2.365	–	1.128
<i>Detersivi e detergenti</i>	42.445	45.579	48.495	46.660	47.493	50.036	53.858	55.308	63.373	38.086
<i>Servizi domestici</i>	24.446	28.734	30.237	8.960	13.994	4.233	15.490	11.206	3.100	10.142
<i>Lavanderia e tintoria</i>	19.631	22.183	22.253	27.640	25.292	15.220	28.484	26.990	26.795	22.217
<i>Servizi sanitari e spese per la salute</i>	95.413	118.476	124.865	133.243	122.339	70.785	171.208	137.395	128.413	106.950
<i>Onorari medici e simili</i>	36.348	57.731	53.518	48.858	48.843	46.550	59.743	47.887	56.901	40.931
<i>Medicinali</i>	40.889	39.500	31.294	40.464	37.871	23.191	49.680	43.086	46.099	35.267
<i>Trasporti e comunicazioni</i>	772.219	661.679	694.167	847.437	779.836	552.614	826.027	862.065	799.036	563.844
<i>Scooters e motociclette</i>	3.606	5.996	2.112	10.026	9.618	–	1.863	8.164	7.209	4.692
<i>Biciclette</i>	4.282	4.160	3.612	2.368	3.172	3.323	1.462	2.903	2.608	1.712
<i>Assicurazione veicoli</i>	85.465	82.004	68.500	82.100	80.462	18.809	97.198	98.359	88.331	60.220
<i>Benzina per veicoli</i>	254.634	231.673	236.151	267.237	254.751	245.837	308.094	289.821	314.025	182.505
<i>Tram, autobus, taxi</i>	13.892	9.932	31.251	32.430	27.270	5.538	33.487	32.951	23.152	18.494
<i>Telefono</i>	50.333	54.542	56.724	69.833	63.804	68.732	74.141	67.839	72.125	51.286
<i>Gettoni telefonici</i>	7.004	8.311	6.502	8.206	7.769	3.809	7.708	6.980	15.508	6.292
<i>Ricreazione, spettacoli, istruzione e cultura</i>	343.056	322.699	401.965	335.223	347.831	319.721	348.940	358.029	355.043	233.121
<i>Giornali e riviste</i>	27.415	30.636	38.562	38.715	37.186	23.239	38.529	35.790	32.455	30.655
<i>Libri</i>	25.584	18.823	54.859	41.306	45.883	32.857	39.293	53.197	42.417	25.445
<i>Tasse scolastiche e altre spese per l'istruzione</i>	46.207	49.303	40.632	49.489	47.784	134.178	46.933	51.228	47.164	22.430
<i>Apparecchi radio, TV, giradischi, registratori, dischi, fonocassette</i>	20.106	29.928	28.159	27.978	27.298	13.335	29.143	25.502	21.463	18.692
<i>Macchine fotoincineratrici, pellicole</i>	30.251	13.904	15.716	13.980	15.038	11.096	18.046	16.543	17.121	10.912
<i>Articoli sportivi e da campeggio</i>	13.382	2.983	3.674	5.662	5.516	871	868	3.619	1.779	3.207
<i>Piante e fiori</i>	17.004	25.408	23.690	25.222	24.144	13.100	29.239	26.438	35.072	22.256
<i>Giocattoli</i>	62.366	56.983	38.160	7.290	23.988	16.147	6.069	21.540	21.754	15.932
<i>Servizi ricreativi</i>	34.055	62.595	86.521	79.847	72.971	44.076	83.903	77.989	72.322	46.792
<i>Abbonamenti radio, TV</i>	9.930	6.975	7.770	11.832	10.797	3.369	10.219	7.837	8.795	10.641
<i>Altri beni e servizi</i>	535.789	509.831	584.962	727.964	657.271	450.265	836.087	736.745	707.450	487.796
<i>Denaro dato ai figli</i>	15.666	32.012	50.667	197.179	137.191	54.416	228.138	183.943	178.110	92.139
<i>Saponette e articoli igienici</i>	63.837	53.808	44.539	54.856	53.270	27.143	62.542	61.172	69.457	43.715
<i>Barbiere e parrucchiere</i>	47.159	48.509	57.009	71.324	63.575	20.846	69.983	63.503	68.369	53.136
<i>Borse e articoli in pelle</i>	8.202	2.434	5.921	5.350	5.393	6.259	3.879	5.534	3.493	3.975
<i>Argenteria, gioielli, bigiotteria, orologi e simili</i>	20.636	12.035	16.159	12.708	13.620	109	15.465	11.363	9.493	9.654
<i>Articoli di cancelleria</i>	11.903	18.832	32.312	9.644	15.899	27.391	11.217	16.176	16.336	7.504
<i>Alberghi, pensioni, gite e viaggi</i>	230.700	250.183	278.591	282.434	273.052	182.159	348.200	300.664	275.929	209.648
<i>– di cui pasti e consumazioni fuori casa</i>	194.349	185.549	226.420	215.826	211.089	161.117	231.978	223.116	213.516	160.110
<b>CONSUMI NON ALIMENTARI</b>	<b>3.135.599</b>	<b>3.166.700</b>	<b>3.617.556</b>	<b>3.698.412</b>	<b>3.523.445</b>	<b>3.657.519</b>	<b>3.936.303</b>	<b>3.825.338</b>	<b>3.620.293</b>	<b>2.707.694</b>
<b>TOTALE CONSUMI</b>	<b>3.923.339</b>	<b>3.965.204</b>	<b>4.452.017</b>	<b>4.630.559</b>	<b>4.415.738</b>	<b>4.427.233</b>	<b>4.965.122</b>	<b>4.828.829</b>	<b>4.800.960</b>	<b>3.383.991</b>



**Tavola 2.3 segue – Valore dei consumi delle famiglie distinte secondo la ripartizione territoriale, l'ampiezza e il tipo (spesa media mensile per famiglia – dati in lire)**

GRUPPI E CATEGORIE DI CONSUMO	1 COMPONENTE			2 COMPONENTI		3 COMPONENTI				
	In età inferiore a 65 anni	In età di 65 anni e più	Totale	Con persona di riferimento in età inferiore a 65 anni	Con persona di riferimento in età di 65 anni e più	Totale	Due adulti e un bambino	Due adulti e un ragazzo	Tre adulti	Totale
<b>B – ITALIA SETTENTRIONALE</b>										
Pane e cereali	61.813	59.770	60.744	97.473	94.472	96.246	111.507	133.620	133.271	128.911
<i>Pane</i>	27.640	26.826	27.214	43.927	46.192	44.854	45.043	55.916	63.239	58.342
<i>Pasta</i>	13.898	12.178	12.998	20.660	19.855	20.331	22.185	27.405	27.929	26.657
Carne	84.813	79.771	82.175	149.937	153.970	151.588	168.763	190.139	213.614	200.589
<i>Carne bovina</i>	37.740	37.756	37.748	71.949	74.175	72.860	81.550	93.214	103.363	97.225
<i>Pollame</i>	12.745	14.505	13.665	22.688	26.062	24.069	21.027	25.282	31.052	28.092
<i>Altre carni (esclusi i salumi)</i>	8.578	6.489	7.485	16.772	18.131	17.328	20.316	21.184	28.166	25.430
Pesce	19.840	17.367	18.547	35.154	33.668	34.546	34.128	46.179	45.635	43.333
Olii e grassi	21.618	22.750	22.209	29.263	32.715	30.675	24.721	36.134	38.638	35.376
<i>Olio di oliva e di semi</i>	17.417	18.022	17.733	23.076	25.631	24.121	18.859	28.957	30.189	27.660
Latte, formaggi e uova	60.870	56.102	58.376	82.687	88.499	85.066	107.247	111.011	114.654	112.587
<i>Latte</i>	24.104	21.646	22.819	30.478	32.390	31.261	47.378	41.686	40.989	42.416
<i>Formaggi</i>	32.284	30.023	31.101	46.597	49.806	47.910	54.835	63.089	66.406	63.513
<i>Uova</i>	4.482	4.433	4.456	5.612	6.303	5.895	5.034	6.236	7.259	6.658
Patate, frutta e ortaggi	61.343	58.561	59.888	92.211	99.196	95.069	91.593	114.769	126.325	117.284
<i>Frutta fresca e secca</i>	30.453	29.136	29.764	45.876	50.219	47.653	45.699	55.708	61.708	57.468
Zucchero, caffè, tè, cacao e altri generi alimentari	27.875	27.081	27.460	40.370	42.599	41.282	43.438	48.122	54.218	51.097
<i>Zucchero</i>	3.693	4.355	4.039	4.957	5.967	5.370	4.390	5.726	6.871	6.190
<i>Caffè, tè e surrogati</i>	11.595	11.260	11.420	16.238	16.790	16.464	14.747	17.019	20.737	18.889
Bevande	44.595	30.778	37.369	64.704	65.985	65.228	67.189	82.368	82.095	78.773
<i>Acqua minerale</i>	14.147	12.732	13.407	21.314	19.216	20.455	22.019	21.475	25.109	23.839
<i>Vino</i>	16.699	12.155	14.323	26.070	33.402	29.070	19.181	34.565	32.936	30.264
<b>CONSUMI ALIMENTARI E BEVANDE</b>	<b>382.767</b>	<b>352.180</b>	<b>366.768</b>	<b>591.799</b>	<b>611.104</b>	<b>599.700</b>	<b>648.586</b>	<b>762.342</b>	<b>808.450</b>	<b>767.950</b>
Tabacco	35.281	6.596	20.281	40.190	17.950	31.090	39.265	50.074	45.332	44.715
Vestiaro e calzature	179.876	77.724	126.456	221.999	155.985	194.989	276.352	272.291	275.172	274.171
<i>Articoli confezionati</i>	85.160	20.136	51.156	96.849	59.840	81.707	127.429	123.735	131.889	129.122
<i>Calzature</i>	34.076	17.436	25.374	42.890	27.029	36.400	54.640	66.477	51.873	54.641
Abitazione	569.712	460.529	512.616	646.047	649.364	647.404	689.644	704.385	734.656	720.117
<i>Affitto e subaffitto</i>	113.902	70.009	90.949	101.591	59.813	84.497	105.384	99.464	67.545	80.767
<i>Valore locativo</i>	297.782	280.920	288.964	378.090	376.602	377.481	443.129	412.376	440.853	435.402
<i>Spese per manutenzione e riparazioni</i>	65.630	47.518	56.159	59.139	105.944	78.290	53.693	56.929	105.429	87.866
Combustibili ed energia elettrica	132.711	119.212	125.653	170.709	174.785	172.377	168.289	203.530	201.653	194.824
<i>Energia elettrica</i>	29.657	23.795	26.592	36.433	33.459	35.216	39.834	41.975	45.187	43.570
<i>Gas</i>	59.976	57.753	58.813	80.316	80.362	80.335	82.474	96.746	95.149	92.908
<i>Kerosene ed altri combustibili</i>	12.156	3.028	7.383	10.194	18.051	13.409	14.998	22.849	19.511	18.983
<i>Spese per riscaldamento centrale</i>	27.177	27.566	27.381	37.282	34.477	36.134	24.612	37.208	36.508	33.980

**Tavola 2.3** segue – **Valore dei consumi delle famiglie distinte secondo la ripartizione territoriale, l'ampiezza e il tipo (spesa media mensile per famiglia – dati in lire)**

GRUPPI E CATEGORIE DI CONSUMO	1 COMPONENTE			2 COMPONENTI			3 COMPONENTI			
	In età inferiore a 65 anni	In età di 65 anni e più	Totale	Con persona di riferimento in età inferiore a 65 anni	Con persona di riferimento in età di 65 anni e più	Totale	Due adulti e un bambino	Due adulti e un ragazzo	Tre adulti	Totale
<b>Segue B – ITALIA SETTENTRIONALE</b>										
Mobili, articoli di arredamento, apparecchi, utensileria e servizi per la casa	150.957	95.184	121.788	216.315	160.312	193.403	291.292	291.301	262.237	271.130
<i>Mobili in legno</i>	32.886	6.784	19.236	49.409	25.490	39.622	108.590	106.020	63.753	78.731
<i>Lenzuola, coperte e altra biancheria per la casa</i>	5.093	3.571	4.297	8.796	6.284	7.768	7.375	7.962	11.022	9.771
<i>Pentole, posate e altre stoviglie per la casa</i>	2.949	3.271	3.117	9.808	4.978	7.832	7.497	7.131	7.502	7.393
<i>Cucine, stufe, scaldabagni</i>	2.387	565	1.434	2.856	1.488	2.296	2.666	2.775	2.883	2.800
<i>Frigoriferi</i>	2.754	1.176	1.929	2.037	2.533	2.240	688	2.630	3.518	2.791
<i>Lavatrici</i>	1.851	873	1.339	3.067	3.122	3.090	2.764	3.986	4.150	3.817
<i>Lavastoviglie</i>	563	–	268	1.780	444	1.234	652	535	825	739
<i>Detersivi e detergenti</i>	25.764	22.810	24.219	34.374	31.678	33.271	37.154	43.405	42.442	41.405
<i>Servizi domestici</i>	8.058	11.484	9.849	5.483	5.814	5.619	12.484	18.288	9.206	11.201
<i>Lavanderia e tintoria</i>	25.098	12.847	18.691	22.747	20.683	21.903	20.127	22.984	25.537	24.007
<i>Servizi sanitari e spese per la salute</i>	67.634	77.390	72.735	107.163	107.416	107.265	110.922	111.653	138.901	128.524
<i>Onorari medici e simili</i>	23.009	20.616	21.757	44.857	29.289	38.487	58.448	45.299	57.570	55.554
<i>Medicinali</i>	22.629	34.695	28.939	32.801	47.995	39.017	29.635	29.325	41.983	37.529
<i>Trasporti e comunicazioni</i>	412.048	104.752	251.348	613.685	300.970	485.736	743.169	778.847	719.949	732.127
<i>Scuoters e motociclette</i>	884	63	455	3.347	278	2.091	2.778	–	7.561	5.372
<i>Biciclette</i>	821	133	461	1.803	974	1.464	3.301	4.009	1.100	2.027
<i>Assicurazione veicoli</i>	40.825	5.052	22.118	78.623	35.379	60.929	90.167	81.883	83.177	83.947
<i>Benzina per veicoli</i>	132.839	18.434	73.011	187.806	91.559	148.426	230.391	240.484	223.613	226.757
<i>Tram, autobus, taxi</i>	12.700	10.616	11.610	17.341	12.030	15.168	10.663	18.629	22.656	19.694
<i>Telefono</i>	42.039	29.790	35.633	50.127	37.742	45.060	48.545	50.298	57.645	54.596
<i>Gettoni telefonici</i>	8.220	1.931	4.931	6.426	3.146	5.084	4.684	7.388	7.114	6.671
<i>Ricreazione, spettacoli, istruzione e cultura</i>	182.343	79.046	128.325	212.952	118.787	174.425	264.191	348.732	284.902	289.949
<i>Giornali e riviste</i>	30.281	16.934	23.302	32.155	28.532	30.673	31.821	39.694	37.732	36.699
<i>Libri</i>	20.426	4.110	11.894	17.653	8.723	13.999	14.118	36.580	27.288	26.109
<i>Tasse scolastiche e altre spese per l'istruzione</i>	6.993	46	3.360	8.075	591	5.013	34.108	42.983	27.638	31.259
<i>Apparecchi radio, TV, giradischi, registratori, dischi, fonocassette</i>	15.329	2.145	8.434	20.907	5.882	14.760	23.781	22.347	26.553	25.225
<i>Macchine fotoincineratografiche, pellicole</i>	9.056	2.171	5.455	10.402	4.396	7.945	21.286	18.920	12.300	15.054
<i>Articoli sportivi e da campeggio</i>	2.673	261	1.411	3.213	821	2.234	2.357	6.409	5.675	5.096
<i>Piante e fiori</i>	18.162	15.596	16.820	26.834	20.537	24.257	21.151	27.317	26.312	25.284
<i>Giocattoli</i>	7.111	5.172	6.097	14.642	8.329	12.059	42.283	39.785	10.104	21.508
<i>Servizi ricreativi</i>	45.882	9.663	26.942	38.868	14.630	28.951	38.408	74.232	63.875	60.185
<i>Abbonamenti radio, TV</i>	9.927	13.022	11.546	11.155	10.393	10.844	9.603	10.593	11.869	11.142
<i>Altri beni e servizi</i>	408.337	203.358	301.143	472.161	314.553	407.676	526.288	564.964	639.624	603.628
<i>Denaro dato ai figli</i>	31.771	52.950	42.846	40.481	92.245	61.661	12.300	32.794	148.501	102.372
<i>Saponette e articoli igienici</i>	34.790	20.919	27.536	44.069	30.684	38.592	66.623	52.226	48.679	52.745
<i>Barbiere e parrucchiere</i>	44.494	31.549	37.725	55.713	51.450	53.969	46.904	58.281	66.579	61.194
<i>Borse e articoli in pelle</i>	2.959	1.378	2.132	4.385	2.176	3.481	5.201	8.152	4.653	5.277
<i>Argenteria, gioielli, bigiotteria, orologi e simili</i>	5.212	4.796	4.994	10.802	4.874	8.377	18.903	10.230	9.556	11.442
<i>Articoli di cancelleria</i>	3.345	863	2.047	3.809	1.631	2.918	5.822	20.110	7.080	9.024
<i>Alberghi, pensioni, gite e viaggi</i>	226.352	70.264	144.726	233.031	92.636	175.588	273.021	289.116	270.859	274.079
<i>– di cui pasti e consumazioni fuori casa</i>	197.129	37.727	113.770	178.349	70.661	134.288	186.263	235.358	193.626	198.558
<b>CONSUMI NON ALIMENTARI</b>	<b>2.138.899</b>	<b>1.223.791</b>	<b>1.660.345</b>	<b>2.701.221</b>	<b>2.000.122</b>	<b>2.414.365</b>	<b>3.109.412</b>	<b>3.325.777</b>	<b>3.302.426</b>	<b>3.259.185</b>
<b>TOTALE CONSUMI</b>	<b>2.521.666</b>	<b>1.575.971</b>	<b>2.027.113</b>	<b>3.293.020</b>	<b>2.611.226</b>	<b>3.014.065</b>	<b>3.757.998</b>	<b>4.088.119</b>	<b>4.110.876</b>	<b>4.027.135</b>

**Tavola 2.3** segue – **Valore dei consumi delle famiglie distinte secondo la ripartizione territoriale, l'ampiezza e il tipo (spesa media mensile per famiglia – dati in lire)**

GRUPPI E CATEGORIE DI CONSUMO	4 COMPONENTI					5 COMPONENTI			6 E PIÙ COMPONENTI	Totale
	Due adulti e due bambini	Due adulti, un bambino e un ragazzo	Due adulti e due ragazzi	Quattro adulti	Totale	Due adulti e tre ragazzi	Cinque adulti	Totale		
Segue B – ITALIA SETTENTRIONALE										
Pane e cereali	136.880	140.705	159.474	162.771	157.615	169.269	175.828	179.540	215.555	114.275
<i>Pane</i>	56.643	60.755	67.453	78.895	73.769	65.695	93.008	88.735	106.642	53.035
<i>Pasta</i>	27.302	30.552	34.006	32.901	31.922	44.491	35.070	37.736	45.019	23.759
Carne	193.457	197.818	216.479	248.652	233.003	214.579	290.531	280.094	336.245	173.186
<i>Carne bovina</i>	93.555	92.146	107.991	112.295	107.664	92.973	129.643	130.614	154.446	81.869
<i>Pollame</i>	26.926	31.664	30.556	37.100	34.197	32.916	46.524	40.650	44.177	25.840
<i>Altre carni (esclusi i salumi)</i>	27.465	22.715	20.454	35.431	31.921	29.926	41.541	39.914	52.050	21.632
Pesce	39.428	43.505	47.244	52.396	49.744	40.512	60.340	57.207	63.468	37.630
Olii e grassi	33.453	36.213	36.880	41.603	38.960	32.479	43.706	45.631	55.404	32.682
<i>Olio di oliva e di semi</i>	24.132	27.990	28.935	31.449	29.377	21.708	32.404	34.345	42.080	25.372
Latte, formaggi e uova	140.119	130.969	131.415	134.223	133.275	146.280	147.895	147.565	168.857	99.629
<i>Latte</i>	70.576	59.299	53.677	50.201	52.674	75.076	55.059	59.073	69.791	38.280
<i>Formaggi</i>	63.092	64.560	70.752	75.439	72.545	60.600	82.405	78.820	86.374	54.867
<i>Uova</i>	6.451	7.110	6.986	8.583	8.056	10.604	10.431	9.672	12.692	6.482
Patate, frutta e ortaggi	112.424	117.423	126.337	145.786	135.473	111.537	153.603	149.333	170.930	104.321
<i>Frutta fresca e secca</i>	54.230	56.516	58.925	72.023	65.988	49.205	75.417	72.468	77.417	51.284
Zucchero, caffè, tè, cacao e altri generi alimentari	56.528	53.952	60.112	61.964	59.931	70.142	70.214	66.425	75.589	45.997
<i>Zucchero</i>	6.468	5.594	5.395	7.392	6.831	10.972	10.328	9.168	11.945	5.861
<i>Caffè, tè e surrogati</i>	18.310	17.667	17.508	22.452	20.580	18.605	28.471	22.942	23.187	17.149
Bevande	76.892	81.902	79.720	93.004	87.226	47.666	106.953	95.581	120.360	68.873
<i>Acqua minerale</i>	22.410	25.598	26.047	26.876	26.215	23.549	30.145	28.880	32.915	21.424
<i>Vino</i>	20.956	24.392	21.759	37.715	31.511	14.787	38.805	32.915	48.629	26.956
<b>CONSUMI ALIMENTARI E BEVANDE</b>	<b>789.181</b>	<b>802.487</b>	<b>857.661</b>	<b>940.399</b>	<b>895.227</b>	<b>832.464</b>	<b>1.049.070</b>	<b>1.021.376</b>	<b>1.206.408</b>	<b>676.593</b>
Tabacco	40.122	34.070	41.921	48.254	44.308	34.407	48.234	50.116	61.553	35.969
Vestiario e calzature	313.017	314.103	438.911	336.645	337.524	378.378	332.140	335.464	409.495	236.834
<i>Articoli confezionati</i>	147.311	133.198	177.823	151.892	149.947	169.589	138.859	151.147	189.978	104.761
<i>Calzature</i>	66.097	71.510	76.279	67.254	68.472	76.351	73.767	70.946	97.673	47.299
Abitazione	602.389	764.293	853.918	815.987	770.546	826.512	768.526	797.065	690.574	666.648
<i>Affitto e subaffitto</i>	82.758	116.563	96.760	79.282	83.833	5.888	66.203	67.219	75.067	83.812
<i>Valore locativo</i>	387.293	444.740	464.558	471.678	457.097	562.876	519.465	496.652	460.861	394.387
<i>Spese per manutenzione e riparazioni</i>	28.617	100.312	153.232	114.120	97.055	97.326	46.759	101.614	56.878	80.091
Combustibili ed energia elettrica	202.563	200.138	219.984	223.350	215.239	197.535	233.143	229.353	204.175	178.972
<i>Energia elettrica</i>	41.496	47.332	50.571	54.652	52.288	48.656	56.743	56.665	73.491	40.322
<i>Gas</i>	86.526	93.670	92.576	100.318	97.563	132.108	117.242	119.356	92.386	84.130
<i>Kerosene ed altri combustibili</i>	26.359	12.569	34.101	26.671	24.041	1.848	19.425	17.343	15.336	15.644
<i>Spese per riscaldamento centrale</i>	35.985	38.906	34.247	33.774	34.111	2.707	25.687	26.145	12.859	32.281

**Tavola 2.3 segue – Valore dei consumi delle famiglie distinte secondo la ripartizione territoriale, l'ampiezza e il tipo (spesa media mensile per famiglia – dati in lire)**

GRUPPI E CATEGORIE DI CONSUMO	4 COMPONENTI					5 COMPONENTI			6 E PIÙ COMPONENTI	TOTALE
	Due adulti e due bambini	Due adulti, un bambino e un ragazzo	Due adulti e due ragazzi	Quattro adulti	Totale	Due adulti e tre ragazzi	Cinque adulti	Totale		
<b>Segue B – ITALIA SETTENTRIONALE</b>										
Mobili, articoli di arredamento, apparecchi, utensileria e servizi per la casa	214.139	286.750	288.995	300.659	278.570	142.393	391.378	354.881	321.289	223.149
<i>Mobili in legno</i>	34.141	77.402	46.989	90.917	74.221	–	126.389	120.051	88.530	56.331
<i>Lenzuola, coperte e altra biancheria per la casa</i>	8.126	6.650	7.185	9.708	8.324	3.266	15.353	11.555	8.333	7.785
<i>Pentole, posate e altre stoviglie per la casa</i>	4.206	12.035	2.549	7.521	6.998	3.780	9.652	7.775	9.516	6.506
<i>Cucine, stufe, scaldabagni</i>	654	2.992	2.986	2.424	2.500	–	4.881	4.157	–	2.330
<i>Frigoriferi</i>	1.022	4.311	1.890	2.527	3.311	–	5.788	3.241	2.721	2.570
<i>Lavatrici</i>	877	7.140	3.284	2.399	3.652	–	4.262	3.023	7.387	3.032
<i>Lavastoviglie</i>	1.510	1.505	2.114	1.399	2.243	–	1.355	3.212	–	1.180
<i>Detersivi e detergenti</i>	41.270	45.448	48.885	44.935	45.749	58.298	52.356	54.787	60.380	37.183
<i>Servizi domestici</i>	24.462	36.648	40.596	8.452	15.751	6.580	20.489	14.565	4.595	10.363
<i>Lavanderia e tintoria</i>	16.327	21.234	24.622	28.566	25.393	21.089	30.665	28.483	25.404	22.769
<i>Servizi sanitari e spese per la salute</i>	103.975	122.542	144.127	145.855	133.804	106.417	171.546	145.711	146.484	112.319
<i>Onorari medici e simili</i>	42.240	66.904	69.286	57.108	58.074	72.370	56.180	51.633	70.571	43.730
<i>Medicinali</i>	41.262	37.948	31.491	42.215	38.655	32.424	53.742	46.726	48.291	36.862
<i>Trasporti e comunicazioni</i>	788.772	723.926	762.203	908.715	827.377	570.376	797.208	933.199	804.151	586.903
<i>Scoters e motociclette</i>	–	8.371	3.178	10.137	9.641	–	2.841	8.772	12.169	4.482
<i>Biciclette</i>	5.921	4.609	4.849	3.251	4.152	–	1.903	3.717	4.372	2.055
<i>Assicurazione veicoli</i>	111.360	99.500	66.631	91.200	90.913	24.128	99.549	116.099	108.775	67.176
<i>Benzina per veicoli</i>	257.217	231.017	250.170	268.451	256.818	241.089	309.727	291.963	306.613	181.295
<i>Tram, autobus, taxi</i>	12.797	9.613	39.784	34.438	29.438	5.270	37.673	39.224	23.545	19.673
<i>Telefono</i>	50.429	53.925	58.805	68.697	62.686	59.542	67.547	63.759	75.900	50.097
<i>Gettoni telefonici</i>	6.457	8.833	5.072	7.193	7.078	4.885	7.578	6.667	12.027	6.009
<i>Ricreazione, spettacoli, istruzione e cultura</i>	368.971	339.041	403.976	354.464	368.020	373.576	337.856	349.427	392.374	241.935
<i>Giornali e riviste</i>	27.359	31.663	41.072	40.036	38.619	24.670	41.099	37.740	30.349	32.343
<i>Libri</i>	23.218	18.765	48.900	43.118	47.230	16.503	31.060	37.666	45.168	24.600
<i>Tasse scolastiche e altre spese per l'istruzione</i>	58.753	53.684	51.048	56.482	56.489	197.743	41.026	51.402	52.211	24.151
<i>Apparecchi radio, TV, giradischi, registratori, dischi, fonocassette</i>	22.220	32.277	33.279	30.307	29.615	20.731	28.090	24.892	27.596	19.434
<i>Macchine fotocopiatrici, pellicole</i>	37.289	15.811	13.070	14.450	15.770	14.817	20.048	18.130	16.110	11.287
<i>Articoli sportivi e da campeggio</i>	17.482	3.930	4.420	7.136	7.012	1.354	996	4.272	2.047	3.757
<i>Piante e fiori</i>	17.932	28.215	24.638	25.362	25.145	16.641	33.176	29.038	37.669	23.447
<i>Giocattoli</i>	65.483	47.857	39.172	4.730	22.734	17.749	3.998	15.538	24.990	15.394
<i>Servizi ricreativi</i>	34.336	69.078	98.132	83.586	76.812	28.752	89.434	85.599	85.019	49.250
<i>Abbonamenti radio, TV</i>	9.181	7.011	7.464	11.433	10.823	1.480	8.762	7.464	10.033	10.865
<i>Altri beni e servizi</i>	587.779	530.108	667.296	777.046	695.067	481.375	861.541	781.974	790.923	512.559
<i>Denaro dato ai figli</i>	17.375	27.111	56.652	204.761	140.296	56.028	216.158	188.133	209.844	91.688
<i>Saponette e articoli igienici</i>	69.237	52.849	50.749	55.632	54.221	33.003	62.010	60.234	72.215	44.200
<i>Barbiere e parrucchiere</i>	47.244	47.698	58.818	73.703	64.158	23.835	76.783	66.312	71.596	54.897
<i>Borse e articoli in pelle</i>	9.247	1.426	3.994	4.839	4.781	1.120	4.094	6.327	3.850	4.021
<i>Argenteria, gioielli, bigiotteria, orologi e simili</i>	22.784	12.470	14.206	11.795	13.159	170	18.143	12.607	12.218	9.550
<i>Articoli di cancelleria</i>	14.285	20.484	40.707	10.218	18.090	22.990	11.554	16.523	17.941	8.091
<i>Alberghi, pensioni, gite e viaggi</i>	245.004	268.192	329.135	314.108	296.862	222.766	375.944	337.690	318.388	226.838
<i>– di cui pasti e consumazioni fuori casa</i>	195.848	199.978	268.855	231.122	221.585	201.131	222.410	238.277	223.204	169.026
<b>CONSUMI NON ALIMENTARI</b>	<b>3.221.727</b>	<b>3.314.971</b>	<b>3.821.331</b>	<b>3.910.975</b>	<b>3.670.455</b>	<b>3.110.969</b>	<b>3.941.572</b>	<b>3.977.190</b>	<b>3.821.018</b>	<b>2.795.288</b>
<b>TOTALE CONSUMI</b>	<b>4.010.908</b>	<b>4.117.458</b>	<b>4.678.992</b>	<b>4.851.374</b>	<b>4.565.682</b>	<b>3.943.433</b>	<b>4.990.642</b>	<b>4.998.566</b>	<b>5.027.426</b>	<b>3.471.881</b>

**Tavola 2.3 segue – Valore dei consumi delle famiglie distinte secondo la ripartizione territoriale, l'ampiezza e il tipo (spesa media mensile per famiglia – dati in lire)**

GRUPPI E CATEGORIE DI CONSUMO	1 COMPONENTE			2 COMPONENTI		3 COMPONENTI				
	In età inferiore a 65 anni	In età di 65 anni e più	Totale	Con persona di riferimento in età inferiore a 65 anni	Con persona di riferimento in età di 65 anni e più	Totale	Due adulti e un bambino	Due adulti e un ragazzo	Tre adulti	Totale
<b>C – ITALIA NORD-OCCIDENTALE</b>										
Pane e cereali	61.132	61.077	61.104	101.879	95.054	99.246	116.303	136.820	135.610	131.895
<i>Pane</i>	27.415	27.144	27.276	45.592	45.396	45.516	45.608	56.618	62.572	58.091
<i>Pasta</i>	13.344	12.373	12.844	21.811	20.487	21.301	22.621	28.387	29.604	27.939
Carne	87.663	85.392	86.495	158.147	153.679	156.424	177.264	199.284	218.353	206.311
<i>Carne bovina</i>	40.177	40.936	40.568	79.042	75.859	77.815	87.883	99.289	112.186	104.834
<i>Pollame</i>	13.510	15.082	14.319	24.389	25.383	24.772	22.686	25.709	31.138	28.450
<i>Altre carni (esclusi i salumi)</i>	7.124	6.538	6.823	16.001	16.772	16.298	19.959	19.986	23.887	22.362
Pesce	20.053	17.723	18.854	36.250	33.484	35.183	35.910	46.041	45.514	43.627
Olii e grassi	22.785	23.905	23.361	30.126	32.829	31.168	25.001	36.953	40.079	36.420
<i>Olio di oliva e di semi</i>	18.585	18.986	18.791	23.931	25.718	24.620	19.198	29.574	31.300	28.497
Latte, formaggi e uova	59.214	56.300	57.713	83.355	87.757	85.053	106.024	113.224	113.327	111.769
<i>Latte</i>	23.257	20.602	21.890	29.558	31.161	30.177	45.664	40.992	38.966	40.666
<i>Formaggi</i>	31.231	31.009	31.116	47.789	50.253	48.739	54.942	65.707	67.011	64.270
<i>Uova</i>	4.726	4.689	4.707	6.008	6.343	6.137	5.418	6.525	7.350	6.833
Patate, frutta e ortaggi	59.942	59.730	59.834	93.796	100.007	96.192	88.411	116.564	124.153	115.347
<i>Frutta fresca e secca</i>	30.446	30.385	30.415	47.071	51.226	48.674	43.677	58.429	62.426	57.857
Zucchero, caffè, tè, cacao e altri generi alimentari	28.143	27.647	27.887	41.693	43.120	42.244	42.182	46.769	54.909	51.016
<i>Zucchero</i>	3.537	4.222	3.889	5.004	5.698	5.272	4.120	5.842	6.555	5.953
<i>Caffè, tè e surrogati</i>	11.772	11.615	11.691	17.554	16.716	17.231	14.749	17.218	21.290	19.189
Bevande	46.278	31.481	38.663	66.291	66.339	66.310	66.175	88.433	83.151	80.173
<i>Acqua minerale</i>	14.256	13.141	13.682	23.375	18.967	21.675	22.216	22.319	26.800	25.013
<i>Vino</i>	18.136	13.329	15.662	26.642	34.688	29.746	21.436	40.304	34.901	32.895
<b>CONSUMI ALIMENTARI E BEVANDE</b>	<b>385.210</b>	<b>363.255</b>	<b>373.911</b>	<b>611.537</b>	<b>612.269</b>	<b>611.820</b>	<b>657.270</b>	<b>784.088</b>	<b>815.096</b>	<b>776.558</b>
Tabacco	37.390	6.186	21.331	43.454	17.316	33.372	40.472	57.060	49.262	48.626
Vestiaro e calzature	179.925	74.006	125.416	221.398	159.385	197.480	265.410	253.088	269.935	264.998
<i>Articoli confezionati</i>	91.426	18.884	54.094	97.678	63.918	84.657	127.923	111.902	123.687	121.908
<i>Calzature</i>	31.502	15.649	23.343	41.710	24.077	34.909	55.775	62.612	51.806	54.218
Abitazione	588.167	488.380	536.814	669.944	656.978	664.943	676.187	710.028	751.793	729.542
<i>Affitto e subaffitto</i>	118.611	82.067	99.804	108.322	63.707	91.114	120.737	108.674	73.580	89.701
<i>Valore locativo</i>	290.530	268.785	279.340	361.700	370.585	365.127	419.674	403.816	428.953	421.421
<i>Spese per manutenzione e riparazioni</i>	70.814	60.898	65.711	64.081	90.254	74.176	27.628	38.085	102.033	77.514
Combustibili ed energia elettrica	131.744	117.932	124.636	169.003	170.853	169.716	171.704	206.212	195.134	191.888
<i>Energia elettrica</i>	29.052	23.913	26.407	36.085	32.497	34.701	38.664	42.906	43.474	42.352
<i>Gas</i>	54.251	52.294	53.244	73.252	74.613	73.777	84.914	90.375	81.173	83.736
<i>Kerosene ed altri combustibili</i>	11.393	2.755	6.948	6.305	11.162	8.178	8.729	21.622	15.273	14.887
<i>Spese per riscaldamento centrale</i>	32.925	35.331	34.163	50.426	48.186	49.562	30.961	49.662	52.202	47.083

**Tavola 2.3 segue – Valore dei consumi delle famiglie distinte secondo la ripartizione territoriale, l'ampiezza e il tipo (spesa media mensile per famiglia – dati in lire)**

GRUPPI E CATEGORIE DI CONSUMO	1 COMPONENTE			2 COMPONENTI			3 COMPONENTI			Totale
	In età inferiore a 65 anni	In età di 65 anni e più	Totale	Con persona di riferimento in età inferiore a 65 anni	Con persona di riferimento in età di 65 anni e più	Totale	Due adulti e un bambino	Due adulti e un ragazzo	Tre adulti	
Segue C – ITALIA NORD-OCCIDENTALE										
Mobili, articoli di arredamento, apparecchi, utensileria e servizi per la casa	166.220	98.569	131.404	221.534	157.113	196.687	280.006	203.605	284.232	267.900
<i>Mobili in legno</i>	45.935	2.318	23.488	54.720	28.380	44.561	82.917	15.368	73.999	65.302
<i>Lenzuola, coperte e altra biancheria per la casa</i>	4.928	3.902	4.400	7.015	6.112	6.667	7.615	7.229	11.744	10.109
<i>Pentole, posate e altre stoviglie per la casa</i>	3.040	3.611	3.334	10.757	4.503	8.344	7.604	7.886	9.126	8.533
<i>Cucine, stufe, scaldabagni</i>	2.006	307	1.132	4.363	1.688	3.331	3.271	1.639	2.404	2.426
<i>Frigoriferi</i>	3.544	1.084	2.278	2.023	1.043	1.645	1.043	2.986	4.602	3.584
<i>Lavatrici</i>	1.099	1.396	1.252	2.073	2.228	2.133	2.117	5.815	3.858	3.802
<i>Lavastoviglie</i>	870	–	422	1.370	774	1.140	841	–	948	760
<i>Detersivi e detergenti</i>	25.682	22.541	24.065	34.934	31.753	33.707	36.559	43.165	41.744	40.747
<i>Servizi domestici</i>	8.480	12.899	10.754	6.085	4.535	5.487	18.704	22.960	11.142	14.499
<i>Lavanderia e tintoria</i>	28.493	13.611	20.834	23.069	19.125	21.548	20.737	24.746	27.399	25.471
<i>Servizi sanitari e spese per la salute</i>	67.867	76.338	72.226	104.896	112.233	107.726	114.916	112.942	123.070	119.263
<i>Onorari medici e simili</i>	27.074	19.861	23.362	46.431	30.837	40.416	59.236	50.940	43.981	48.024
<i>Medicinali</i>	23.066	34.269	28.831	32.089	45.938	37.431	29.255	30.283	39.747	36.063
<i>Trasporti e comunicazioni</i>	442.806	112.158	272.645	616.209	306.541	496.769	801.716	816.263	713.361	747.071
<i>Scoters e motociclette</i>	1.349	–	655	3.687	212	2.346	–	–	2.493	1.561
<i>Biciclette</i>	600	120	353	524	930	681	2.770	2.384	1.031	1.591
<i>Assicurazione veicoli</i>	45.169	3.810	23.884	89.149	35.867	68.598	107.365	89.394	94.764	95.872
<i>Benzina per veicoli</i>	137.274	17.300	75.532	187.584	88.197	149.250	223.272	237.161	218.280	221.503
<i>Tram, autobus, taxi</i>	13.603	12.470	13.020	19.253	13.018	16.848	11.542	20.273	24.282	20.960
<i>Telefono</i>	42.040	31.124	36.422	51.813	38.231	46.575	48.955	53.499	59.224	56.150
<i>Gettoni telefonici</i>	9.191	2.225	5.606	7.127	3.497	5.727	3.676	7.893	8.240	7.240
<i>Ricreazione, spettacoli, istruzione e cultura</i>	189.174	78.456	132.196	212.825	115.501	175.286	251.293	346.369	280.771	284.871
<i>Giornali e riviste</i>	31.119	17.670	24.198	31.446	28.131	30.167	31.370	43.515	37.967	37.370
<i>Libri</i>	20.512	3.092	11.547	18.698	8.238	14.663	9.910	30.966	27.136	24.316
<i>Tasse scolastiche e altre spese per l'istruzione</i>	8.739	–	4.242	7.080	313	4.470	39.660	47.398	26.944	32.817
<i>Apparecchi radio, TV, giradischi, registratori, dischi, fonocassette</i>	16.207	2.452	9.128	21.711	5.632	15.510	22.633	20.092	27.567	25.177
<i>Macchine fotodinematografiche, pellicole</i>	10.886	2.723	6.685	10.254	4.537	8.049	20.628	19.894	12.318	15.162
<i>Articoli sportivi e da campeggio</i>	2.580	417	1.467	3.201	862	2.299	2.301	5.715	6.817	5.674
<i>Piante e fiori</i>	17.372	13.295	15.274	24.470	19.252	22.457	17.904	24.444	23.874	22.583
<i>Giocattoli</i>	2.921	3.780	3.363	18.125	9.615	14.843	48.502	40.823	10.273	23.487
<i>Servizi ricreativi</i>	50.217	14.029	31.594	37.750	13.738	28.488	30.575	70.623	68.247	60.767
<i>Abbonamenti radio, TV</i>	9.738	11.997	10.901	10.426	11.282	10.756	10.709	10.236	10.979	10.704
<i>Altri beni e servizi</i>	416.593	197.944	304.071	463.906	314.438	406.256	521.654	572.415	648.777	607.830
<i>Denaro dato ai figli</i>	32.512	49.605	41.308	40.948	89.398	59.636	15.248	30.546	149.597	101.918
<i>Saponette e articoli igienici</i>	33.752	20.736	27.053	43.998	31.684	39.249	61.509	52.701	48.351	51.605
<i>Barbiere e parrucchiere</i>	40.572	28.772	34.500	53.505	50.094	52.189	40.869	54.770	63.425	57.185
<i>Borse e articoli in pelle</i>	3.745	1.343	2.509	5.151	2.598	4.166	3.301	9.448	4.698	5.176
<i>Argenteria, gioielli, bigiotteria, orologi e simili</i>	5.468	2.036	3.702	8.617	4.534	7.042	22.180	11.248	11.359	13.384
<i>Articoli di cancelleria</i>	3.815	956	2.344	3.426	1.988	2.871	5.868	21.646	7.567	9.654
<i>Alberghi, pensioni, gite e viaggi</i>	240.641	73.510	154.631	230.377	97.321	179.057	279.812	294.222	269.748	275.239
<i>– di cui pasti e consumazioni fuori casa</i>	208.813	33.998	118.849	171.524	70.702	132.637	172.112	244.093	184.149	191.955
<b>CONSUMI NON ALIMANTARI</b>	<b>2.219.886</b>	<b>1.249.969</b>	<b>1.720.739</b>	<b>2.723.169</b>	<b>2.010.358</b>	<b>2.448.235</b>	<b>3.123.358</b>	<b>3.277.982</b>	<b>3.316.335</b>	<b>3.261.989</b>
<b>TOTALE CONSUMI</b>	<b>2.605.096</b>	<b>1.613.224</b>	<b>2.094.650</b>	<b>3.334.706</b>	<b>2.622.627</b>	<b>3.060.055</b>	<b>3.780.628</b>	<b>4.062.070</b>	<b>4.131.431</b>	<b>4.038.547</b>

**Tavola 2.3 segue – Valore dei consumi delle famiglie distinte secondo la ripartizione territoriale, l'ampiezza e il tipo (spesa media mensile per famiglia – dati in lire)**

GRUPPI E CATEGORIE DI CONSUMO	4 COMPONENTI					5 COMPONENTI				6 E PIÙ COMPONENTI	TOTALE
	Due adulti e due bambini	Due adulti, un bambino e un ragazzo	Due adulti e due ragazzi	Quattro adulti	Totale	Due adulti e tre ragazzi	Cinque adulti	Totale			
Segue C – ITALIA NORD-OCCIDENTALE											
Pane e cereali	138.962	144.072	165.226	166.258	161.624	148.858	181.221	186.568	217.849	115.294	
<i>Pane</i>	55.832	61.569	68.047	80.262	74.736	60.532	95.760	91.395	110.496	52.651	
<i>Pasta</i>	26.423	33.062	36.767	33.014	32.843	33.602	32.797	37.800	45.862	24.120	
Carne	216.055	195.530	226.890	254.265	240.431	188.107	280.590	283.528	312.567	175.411	
<i>Carne bovina</i>	107.651	93.121	121.856	121.383	117.070	59.113	135.723	142.428	154.070	86.775	
<i>Pollame</i>	27.472	31.901	28.589	36.953	34.150	31.771	40.641	37.160	37.211	25.650	
<i>Altre carni (esclusi i salumi)</i>	31.296	18.418	17.931	29.701	27.632	18.037	31.730	33.932	42.696	18.773	
Pesce	39.146	43.074	46.104	52.351	49.178	38.087	59.676	57.865	74.609	37.468	
Olii e grassi	32.936	33.978	41.360	42.539	40.267	24.694	43.193	43.494	45.485	33.029	
<i>Olio di oliva e di semi</i>	22.745	25.584	32.810	32.072	30.169	16.057	32.200	32.376	34.418	25.682	
Latte, formaggi e uova	131.329	136.500	126.891	133.529	133.360	124.648	147.287	149.744	171.280	98.144	
<i>Latte</i>	60.335	59.650	50.719	47.581	50.109	72.523	56.874	59.316	64.238	36.286	
<i>Formaggi</i>	63.801	68.847	69.195	77.175	74.847	41.993	80.288	80.712	95.223	55.230	
<i>Uova</i>	7.193	8.003	6.977	8.773	8.404	10.132	10.125	9.716	11.819	6.628	
Patate, frutta e ortaggi	111.557	117.734	122.625	145.909	134.624	86.256	147.034	149.569	154.227	102.549	
<i>Frutta fresca e secca</i>	53.003	57.634	57.657	74.510	66.956	40.189	74.588	75.958	73.748	51.552	
Zucchero, caffè, tè, cacao e altri generi alimentari	52.320	55.503	60.862	61.333	59.760	78.734	67.053	65.528	69.440	45.642	
<i>Zucchero</i>	6.847	5.317	4.841	7.039	6.600	13.250	8.313	7.905	9.595	5.532	
<i>Caffè, tè e surrogati</i>	17.987	18.974	18.828	22.524	21.168	21.519	29.090	23.255	23.083	17.469	
Bevande	83.679	81.490	82.764	92.764	88.021	34.305	101.800	93.502	114.704	68.924	
<i>Acqua minerale</i>	24.367	28.631	28.445	28.121	27.458	15.859	31.374	30.133	32.855	22.178	
<i>Vino</i>	24.442	25.880	22.617	38.178	32.661	15.299	42.722	35.940	51.834	28.194	
<b>CONSUMI ALIMENTARI E BEVANDE</b>	<b>805.984</b>	<b>807.881</b>	<b>872.722</b>	<b>948.948</b>	<b>907.265</b>	<b>723.689</b>	<b>1.027.854</b>	<b>1.029.798</b>	<b>1.160.161</b>	<b>676.461</b>	
Tabacco	45.984	34.626	44.738	48.998	46.229	38.340	45.664	52.481	78.388	37.991	
Vestuario e calzature	294.222	298.381	490.839	341.963	340.550	465.268	333.297	336.031	414.600	232.464	
<i>Articoli confezionati</i>	131.732	123.229	187.303	160.575	151.861	219.340	125.084	143.557	181.983	102.843	
<i>Calzature</i>	69.383	71.990	87.602	67.414	68.906	46.790	77.804	75.740	106.595	45.978	
Abitazione	589.045	789.233	938.795	872.349	810.810	961.606	778.800	807.001	681.995	684.185	
<i>Affitto e subaffitto</i>	83.935	130.903	113.107	92.708	94.939	–	74.037	94.331	114.155	94.011	
<i>Valore locativo</i>	377.801	451.044	430.429	449.308	438.414	550.178	501.323	471.083	435.615	377.784	
<i>Spese per manutenzione e riparazioni</i>	10.655	76.364	211.392	130.098	104.278	193.333	21.922	66.301	31.500	77.680	
Combustibili ed energia elettrica	195.014	190.910	230.393	215.084	210.440	206.194	221.795	214.724	202.484	174.405	
<i>Energia elettrica</i>	38.898	44.409	52.426	53.615	51.837	43.330	56.739	56.648	65.516	39.198	
<i>Gas</i>	93.018	83.006	81.208	91.989	89.487	141.957	117.713	109.835	110.076	76.386	
<i>Kerosene ed altri combustibili</i>	596	9.885	42.345	19.210	17.412	–	4.789	9.925	827	11.224	
<i>Spese per riscaldamento centrale</i>	43.013	47.220	46.365	46.711	46.154	–	33.104	31.916	18.878	43.355	

**Tavola 2.3 segue – Valore dei consumi delle famiglie distinte secondo la ripartizione territoriale, l'ampiezza e il tipo (spesa media mensile per famiglia – dati in lire)**

GRUPPI E CATEGORIE DI CONSUMO	4 COMPONENTI					5 COMPONENTI			6 E PIÙ COMPONENTI	TOTALE
	Due adulti e due bambini	Due adulti, un bambino e un ragazzo	Due adulti e due ragazzi	Quattro adulti	Totale	Due adulti e tre ragazzi	Cinque adulti	Totale		
Segue C – ITALIA NORD-OCIDENTALE										
Mobili, articoli di arredamento, apparecchi, utensileria e servizi per la casa	174.632	195.265	325.516	297.178	261.793	146.733	359.176	342.923	215.799	217.888
<i>Mobili in legno</i>	41.445	17.466	45.342	78.566	56.981	–	101.044	104.807	2.201	49.410
<i>Lenzuola, coperte e altra biancheria per la casa</i>	5.502	2.958	8.987	9.793	7.969	4.414	10.537	8.998	3.305	7.270
<i>Pentole, posate e altre stoviglie per la casa</i>	3.745	14.230	1.443	7.866	7.035	6.223	12.412	9.836	3.856	6.960
<i>Cucine, stufe, scaldabagni</i>	1.137	4.628	4.861	2.629	2.780	–	2.830	1.367	–	2.341
<i>Frigoriferi</i>	1.776	6.723	3.078	2.773	3.838	–	1.421	880	–	2.616
<i>Lavatrici</i>	–	11.743	3.712	2.070	3.687	–	3.989	2.600	9.778	2.717
<i>Lavastoviglie</i>	–	1.906	3.442	1.161	2.304	–	–	3.004	–	1.177
<i>Detersivi e detergenti</i>	39.800	44.991	51.609	43.488	45.094	56.422	54.883	56.388	58.197	36.626
<i>Servizi domestici</i>	3.005	27.660	56.986	8.688	15.673	–	37.844	25.341	154	11.796
<i>Lavanderia e tintoria</i>	16.108	23.416	26.658	29.823	27.134	13.916	34.431	31.227	22.739	23.873
<i>Servizi sanitari e spese per la salute</i>	82.924	103.815	138.642	156.941	136.610	101.428	210.831	161.339	151.009	110.533
<i>Onorari medici e simili</i>	25.473	50.497	59.256	72.296	63.005	79.292	82.077	62.733	62.791	43.727
<i>Medicinali</i>	33.899	37.404	29.487	37.652	35.795	21.601	42.304	41.066	57.449	35.119
<i>Trasporti e comunicazioni</i>	739.327	721.651	835.653	863.787	798.653	759.009	674.585	1.029.862	640.353	588.042
<i>Scoters e motociclette</i>	–	13.460	5.173	10.381	11.535	–	1.228	13.970	8.735	4.136
<i>Biciclette</i>	6.127	5.855	4.777	2.663	3.818	–	1.050	4.295	2.440	1.612
<i>Assicurazione veicoli</i>	123.371	102.187	78.276	91.389	94.513	45.238	126.184	160.691	122.816	74.502
<i>Benzina per veicoli</i>	242.505	240.734	232.732	255.856	245.458	222.972	270.618	271.975	270.952	174.361
<i>Tram, autobus, taxi</i>	16.487	11.529	47.368	35.931	31.502	–	33.193	38.315	22.106	20.813
<i>Telefono</i>	47.123	55.177	65.295	71.430	64.921	42.891	72.845	67.922	72.512	51.225
<i>Gettoni telefonici</i>	4.016	7.346	5.977	7.607	7.211	9.356	7.377	6.643	9.880	6.430
<i>Ricreazione, spettacoli, istruzione e cultura</i>	330.787	316.706	421.759	364.347	362.396	415.962	315.478	361.959	350.335	237.637
<i>Giornali e riviste</i>	25.086	34.281	37.638	40.000	37.257	15.243	35.615	37.802	27.076	32.134
<i>Libri</i>	28.826	21.951	46.615	51.630	53.670	18.751	29.619	37.729	30.787	24.879
<i>Tasse scolastiche e altre spese per l'istruzione</i>	71.480	50.524	53.687	61.473	56.918	265.467	42.675	58.664	76.562	24.596
<i>Apparecchi radio, TV, giradischi, registratori, dischi, fonocassette</i>	15.359	33.866	39.834	29.989	29.381	25.979	32.232	28.488	12.322	19.510
<i>Macchine fotoincineratrici, pellicole</i>	22.710	10.915	13.115	15.005	14.667	16.183	12.569	17.259	25.761	11.329
<i>Articoli sportivi e da campeggio</i>	8.810	2.469	5.043	9.979	7.417	–	940	5.385	2.739	4.027
<i>Piante e fiori</i>	17.981	20.709	26.368	24.084	22.572	11.258	28.939	28.756	26.760	21.141
<i>Giocattoli</i>	67.090	35.215	37.325	4.296	19.910	15.660	4.701	14.810	22.820	15.166
<i>Servizi ricreativi</i>	18.873	83.364	118.418	82.265	78.596	28.666	94.267	93.653	71.403	50.179
<i>Abbonamenti radio, TV</i>	6.815	5.497	6.734	10.908	10.099	–	11.052	9.331	11.668	10.592
<i>Altri beni e servizi</i>	607.945	537.114	677.022	760.178	674.721	354.468	860.878	793.001	783.605	504.094
<i>Denaro dato ai figli</i>	19.560	30.512	63.546	198.370	134.289	42.782	206.815	179.287	162.519	86.589
<i>Saponette e articoli igienici</i>	61.359	47.894	48.929	52.163	50.587	36.177	60.523	61.715	69.597	42.867
<i>Barbiere e parrucchiere</i>	39.640	49.004	65.652	68.113	60.981	17.904	67.232	63.851	72.672	51.570
<i>Borse e articoli in pelle</i>	14.175	1.400	4.719	4.670	5.282	–	2.183	7.980	6.137	4.434
<i>Argenteria, gioielli, bigiotteria, orologi e simili</i>	22.376	10.235	17.483	11.592	11.874	–	5.224	4.444	16.850	8.628
<i>Articoli di cancelleria</i>	11.143	20.807	44.151	12.206	18.775	23.921	12.205	17.587	21.143	8.301
<i>Alberghi, pensioni, gite e viaggi</i>	236.430	256.988	286.999	311.169	280.884	95.410	410.989	365.290	359.935	226.823
<i>– di cui pasti e consumazioni fuori casa</i>	206.519	197.502	261.467	236.466	219.842	95.410	204.870	241.317	233.964	166.534
<b>CONSUMI NON ALIMENTARI</b>	<b>3.059.880</b>	<b>3.187.701</b>	<b>4.103.357</b>	<b>3.920.825</b>	<b>3.642.202</b>	<b>3.449.008</b>	<b>3.800.504</b>	<b>4.099.321</b>	<b>3.518.568</b>	<b>2.787.239</b>
<b>TOTALE CONSUMI</b>	<b>3.865.864</b>	<b>3.995.582</b>	<b>4.976.079</b>	<b>4.869.773</b>	<b>4.549.467</b>	<b>4.172.697</b>	<b>4.828.358</b>	<b>5.129.119</b>	<b>4.678.729</b>	<b>3.463.700</b>



**Tavola 2.3** segue – **Valore dei consumi delle famiglie distinte secondo la ripartizione territoriale, l'ampiezza e il tipo (spesa media mensile per famiglia – dati in lire)**

GRUPPI E CATEGORIE DI CONSUMO	1 COMPONENTE			2 COMPONENTI			3 COMPONENTI			Totale
	In età inferiore a 65 anni	In età di 65 anni e più	Totale	Con persona di riferimento in età inferiore a 65 anni	Con persona di riferimento in età di 65 anni e più	Totale	Due adulti e un bambino	Due adulti e un ragazzo	Tre adulti	
<b>D – ITALIA NORD-ORIENTALE</b>										
Pane e cereali	63.055	57.591	60.118	89.864	93.687	91.569	104.300	127.937	129.913	124.423
<i>Pane</i>	<i>28.050</i>	<i>26.296</i>	<i>27.107</i>	<i>41.052</i>	<i>47.264</i>	<i>43.821</i>	<i>44.193</i>	<i>54.669</i>	<i>64.197</i>	<i>58.720</i>
<i>Pasta</i>	<i>14.910</i>	<i>11.853</i>	<i>13.267</i>	<i>18.672</i>	<i>19.003</i>	<i>18.820</i>	<i>21.530</i>	<i>25.661</i>	<i>25.524</i>	<i>24.729</i>
Carne	79.601	70.393	74.652	135.762	154.362	144.051	155.986	173.901	206.807	191.982
<i>Carne bovina</i>	<i>33.285</i>	<i>32.452</i>	<i>32.837</i>	<i>59.700</i>	<i>71.904</i>	<i>65.139</i>	<i>72.033</i>	<i>82.427</i>	<i>90.688</i>	<i>85.782</i>
<i>Pollame</i>	<i>11.345</i>	<i>13.542</i>	<i>12.526</i>	<i>19.752</i>	<i>26.977</i>	<i>22.972</i>	<i>18.534</i>	<i>24.523</i>	<i>30.930</i>	<i>27.553</i>
<i>Altre carni (esclusi i salumi)</i>	<i>11.234</i>	<i>6.406</i>	<i>8.639</i>	<i>18.105</i>	<i>19.964</i>	<i>18.933</i>	<i>20.851</i>	<i>23.311</i>	<i>34.313</i>	<i>30.043</i>
Pesce	19.450	16.774	18.012	33.261	33.918	33.554	31.451	46.423	45.809	42.891
Olii e grassi	19.485	20.822	20.203	27.771	32.564	29.908	24.299	34.681	36.568	33.807
<i>Olio di oliva e di semi</i>	<i>15.283</i>	<i>16.413</i>	<i>15.890</i>	<i>21.598</i>	<i>25.515</i>	<i>23.344</i>	<i>18.348</i>	<i>27.861</i>	<i>28.592</i>	<i>26.402</i>
Latte, formaggi e uova	63.900	55.772	59.531	81.531	89.500	85.083	109.085	107.082	116.560	113.815
<i>Latte</i>	<i>25.654</i>	<i>23.388</i>	<i>24.436</i>	<i>32.067</i>	<i>34.047</i>	<i>32.950</i>	<i>49.953</i>	<i>42.919</i>	<i>43.895</i>	<i>45.046</i>
<i>Formaggi</i>	<i>34.209</i>	<i>28.378</i>	<i>31.075</i>	<i>44.537</i>	<i>49.204</i>	<i>46.617</i>	<i>54.674</i>	<i>58.440</i>	<i>65.537</i>	<i>62.375</i>
<i>Uova</i>	<i>4.037</i>	<i>4.006</i>	<i>4.020</i>	<i>4.927</i>	<i>6.249</i>	<i>5.516</i>	<i>4.458</i>	<i>5.723</i>	<i>7.128</i>	<i>6.394</i>
Patate, frutta e ortaggi	63.903	56.612	59.984	89.471	98.102	93.318	96.375	111.581	129.445	120.198
<i>Frutta fresca e secca</i>	<i>30.466</i>	<i>27.053</i>	<i>28.632</i>	<i>43.811</i>	<i>48.861</i>	<i>46.062</i>	<i>48.738</i>	<i>50.877</i>	<i>60.677</i>	<i>56.884</i>
Zucchero, caffè, tè, cacao e altri generi alimentari	27.387	26.137	26.714	38.083	41.897	39.783	45.326	50.522	53.225	51.222
<i>Zucchero</i>	<i>3.980</i>	<i>4.578</i>	<i>4.301</i>	<i>4.874</i>	<i>6.329</i>	<i>5.523</i>	<i>4.796</i>	<i>5.519</i>	<i>7.325</i>	<i>6.548</i>
<i>Caffè, tè e surrogati</i>	<i>11.272</i>	<i>10.666</i>	<i>10.946</i>	<i>13.966</i>	<i>16.890</i>	<i>15.269</i>	<i>14.745</i>	<i>16.664</i>	<i>19.943</i>	<i>18.438</i>
Bevande	41.518	29.607	35.116	61.961	65.506	63.542	68.712	71.600	80.581	76.670
<i>Acqua minerale</i>	<i>13.947</i>	<i>12.051</i>	<i>12.928</i>	<i>17.754</i>	<i>19.552</i>	<i>18.556</i>	<i>21.725</i>	<i>19.977</i>	<i>22.681</i>	<i>22.075</i>
<i>Vino</i>	<i>14.073</i>	<i>10.198</i>	<i>11.990</i>	<i>25.080</i>	<i>31.667</i>	<i>28.016</i>	<i>15.792</i>	<i>24.376</i>	<i>30.114</i>	<i>26.308</i>
<b>CONSUMI ALIMENTARI E BEVANDE</b>	<b>378.299</b>	<b>333.708</b>	<b>354.330</b>	<b>557.704</b>	<b>609.536</b>	<b>580.808</b>	<b>635.534</b>	<b>723.727</b>	<b>798.908</b>	<b>755.008</b>
Tabacco	31.428	7.281	18.450	34.553	18.805	27.534	37.453	37.671	39.687	38.833
Vestiaro e calzature	179.786	83.925	128.267	223.038	151.399	191.110	292.795	306.386	282.696	287.966
<i>Articoli confezionati</i>	<i>73.706</i>	<i>22.225</i>	<i>46.038</i>	<i>95.417</i>	<i>54.340</i>	<i>77.110</i>	<i>126.688</i>	<i>144.744</i>	<i>143.671</i>	<i>139.971</i>
<i>Calzature</i>	<i>38.780</i>	<i>20.416</i>	<i>28.911</i>	<i>44.929</i>	<i>31.009</i>	<i>38.725</i>	<i>52.936</i>	<i>73.339</i>	<i>51.970</i>	<i>55.277</i>
Abitazione	535.981	414.074	470.463	604.780	639.095	620.074	709.861	694.364	710.038	705.941
<i>Affitto e subaffitto</i>	<i>105.296</i>	<i>49.897</i>	<i>75.522</i>	<i>89.967</i>	<i>54.561</i>	<i>74.187</i>	<i>82.315</i>	<i>83.112</i>	<i>58.876</i>	<i>67.331</i>
<i>Valore locativo</i>	<i>311.036</i>	<i>301.161</i>	<i>305.729</i>	<i>406.391</i>	<i>384.714</i>	<i>396.730</i>	<i>478.371</i>	<i>427.574</i>	<i>457.946</i>	<i>456.428</i>
<i>Spese per manutenzione e riparazioni</i>	<i>56.155</i>	<i>25.200</i>	<i>39.519</i>	<i>50.605</i>	<i>127.102</i>	<i>84.699</i>	<i>92.856</i>	<i>90.386</i>	<i>110.307</i>	<i>103.432</i>
Combustibili ed energia elettrica	134.481	121.347	127.422	173.654	180.087	176.520	163.158	198.771	211.017	199.237
<i>Energia elettrica</i>	<i>30.763</i>	<i>23.600</i>	<i>26.913</i>	<i>37.033</i>	<i>34.757</i>	<i>36.018</i>	<i>41.592</i>	<i>40.322</i>	<i>47.649</i>	<i>45.401</i>
<i>Gas</i>	<i>70.441</i>	<i>66.858</i>	<i>68.515</i>	<i>92.514</i>	<i>88.114</i>	<i>90.553</i>	<i>78.808</i>	<i>108.059</i>	<i>115.224</i>	<i>106.700</i>
<i>Kerosene ed altri combustibili</i>	<i>13.551</i>	<i>3.482</i>	<i>8.140</i>	<i>16.910</i>	<i>27.342</i>	<i>21.559</i>	<i>24.418</i>	<i>25.027</i>	<i>25.598</i>	<i>25.142</i>
<i>Spese per riscaldamento centrale</i>	<i>16.672</i>	<i>14.614</i>	<i>15.566</i>	<i>14.584</i>	<i>15.990</i>	<i>15.211</i>	<i>15.072</i>	<i>15.097</i>	<i>13.964</i>	<i>14.276</i>

**Tavola 2.3 segue – Valore dei consumi delle famiglie distinte secondo la ripartizione territoriale, l'ampiezza e il tipo (spesa media mensile per famiglia – dati in lire)**

GRUPPI E CATEGORIE DI CONSUMO	1 COMPONENTE			2 COMPONENTI		3 COMPONENTI				
	In età inferiore a 65 anni	In età di 65 anni e più	Totale	Con persona di riferimento in età inferiore a 65 anni	Con persona di riferimento in età di 65 anni e più	Totale	Due adulti e un bambino	Due adulti e un ragazzo	Tre adulti	Totale
Segue D – ITALIA NORD-ORIENTALE										
Mobili, articoli di arredamento, apparecchi, utensileria e servizi per la casa	123.058	89.538	105.044	207.307	164.626	188.285	308.254	447.009	230.642	275.984
Mobili in legno	9.035	14.235	11.830	40.237	21.592	31.927	147.166	266.974	49.035	98.927
Lenzuola, coperte e altra biancheria per la casa	5.395	3.019	4.118	11.871	6.515	9.484	7.013	9.265	9.986	9.262
Pentole, posate e altre stoviglie per la casa	2.783	2.704	2.741	8.170	5.619	7.033	7.338	5.790	5.168	5.677
Cucine, stufe, scaldabagni	3.083	994	1.960	254	1.218	684	1.759	4.792	3.570	3.363
Frigoriferi	1.311	1.330	1.321	2.062	4.542	3.167	154	1.997	1.962	1.598
Lavatrici	3.226	–	1.492	4.785	4.327	4.581	3.737	741	4.569	3.839
Lavastoviglie	–	–	–	2.488	–	1.379	368	1.485	648	707
Detersivi e detergenti	25.915	23.258	24.487	33.408	31.577	32.592	38.048	43.833	43.445	42.395
Servizi domestici	7.285	9.123	8.273	4.445	7.539	5.824	3.138	9.993	6.425	6.241
Lavanderia e tintoria	18.892	11.573	14.959	22.191	22.785	22.456	19.211	19.855	22.863	21.805
Servizi sanitari e spese per la salute	67.209	79.144	73.624	111.075	100.922	106.550	104.920	109.364	161.642	142.451
Onorari medici e simili	15.578	21.876	18.963	42.138	27.202	35.481	57.264	35.283	77.090	66.878
Medicinali	21.831	35.404	29.126	34.029	50.769	41.490	30.205	27.624	45.195	39.733
Trasporti e comunicazioni	355.823	92.401	214.249	609.326	293.457	468.547	655.203	712.415	729.410	709.656
Scoters e motociclette	33	169	106	2.761	367	1.694	6.953	–	14.840	11.104
Biciclette	1.224	155	650	4.012	1.034	2.684	4.100	6.896	1.199	2.684
Assicurazione veicoli	32.883	7.125	19.040	60.447	34.720	48.981	64.326	68.547	66.533	66.012
Benzina per veicoli	124.732	20.325	68.619	188.189	96.093	147.143	241.088	246.385	231.274	234.658
Tram, autobus, taxi	11.049	7.525	9.155	14.040	10.697	12.550	9.344	15.709	20.319	17.790
Telefono	42.037	27.564	34.259	47.214	37.083	42.699	47.928	44.615	55.375	52.260
Gettoni telefonici	6.445	1.441	3.755	5.214	2.671	4.081	6.199	6.491	5.496	5.816
Ricreazione, spettacoli, istruzione e cultura	169.860	80.030	121.582	213.167	123.220	173.077	283.576	352.929	290.832	297.585
Giornali e riviste	28.750	15.707	21.740	33.379	29.074	31.460	32.498	32.910	37.394	35.689
Libri	20.269	5.809	12.498	15.848	9.376	12.963	20.441	46.547	27.506	28.806
Tasse scolastiche e altre spese per l'istruzione	3.801	124	1.825	9.792	966	5.858	25.766	35.144	28.633	28.917
Apparecchi radio, TV, giradischi, registratori, dischi, fonocassette	13.725	1.631	7.225	19.518	6.220	13.591	25.506	26.351	25.095	25.298
Macchine fotocinematografiche, pellicole	5.712	1.249	3.313	10.658	4.205	7.782	22.275	17.191	12.274	14.891
Articoli sportivi e da campeggio	2.843	–	1.315	3.233	766	2.133	2.443	7.641	4.035	4.227
Piante e fiori	19.606	19.434	19.513	30.915	22.270	27.062	26.030	32.418	29.815	29.346
Giocattoli	14.770	7.494	10.860	8.627	6.596	7.722	32.940	37.942	9.860	18.531
Servizi ricreativi	37.958	2.381	18.838	40.799	15.833	29.672	50.178	80.640	57.594	59.309
Abbonamenti radio, TV	10.273	14.730	12.669	12.414	9.195	10.980	7.942	11.228	13.149	11.799
Altri beni e servizi	393.249	212.389	296.046	486.414	314.708	409.887	533.248	551.736	626.477	597.311
Denaro dato ai figli	30.417	58.528	45.525	39.675	96.085	64.816	7.872	36.786	146.926	103.056
Saponette e articoli igienici	36.689	21.225	28.378	44.191	29.335	37.570	74.307	51.382	49.152	54.461
Barbiere e parrucchiere	51.662	36.182	43.342	59.527	53.277	56.742	55.971	64.515	71.109	67.222
Borse e articoli in pelle	1.522	1.435	1.475	3.061	1.608	2.414	8.056	5.851	4.588	5.428
Argenteria, gioielli, bigiotteria, orologi e simili	4.745	9.400	7.247	14.574	5.333	10.455	13.978	8.424	6.967	8.523
Articoli di cancelleria	2.486	710	1.531	4.471	1.148	2.990	5.751	17.383	6.381	8.076
Alberghi, pensioni, gite e viaggi	200.235	64.850	127.473	237.614	86.318	170.183	262.818	280.050	272.455	272.334
– di cui pasti e consumazioni fuori casa	175.771	43.946	104.923	190.133	70.605	136.861	207.526	219.849	207.239	208.489
<b>CONSUMI NON ALIMENTARI</b>	<b>1.990.875</b>	<b>1.180.129</b>	<b>1.555.147</b>	<b>2.663.314</b>	<b>1.986.319</b>	<b>2.361.584</b>	<b>3.088.468</b>	<b>3.410.645</b>	<b>3.282.441</b>	<b>3.254.964</b>
<b>TOTALE CONSUMI</b>	<b>2.369.174</b>	<b>1.513.837</b>	<b>1.909.477</b>	<b>3.221.018</b>	<b>2.595.855</b>	<b>2.942.392</b>	<b>3.724.002</b>	<b>4.134.372</b>	<b>4.081.349</b>	<b>4.009.972</b>

**Tavola 2.3** segue – **Valore dei consumi delle famiglie distinte secondo la ripartizione territoriale, l'ampiezza e il tipo (spesa media mensile per famiglia – dati in lire)**

GRUPPI E CATEGORIE DI CONSUMO	4 COMPONENTI					5 COMPONENTI			6 E PIÙ COMPONENTI	TOTALE
	Due adulti e due bambini	Due adulti, un bambino e un ragazzo	Due adulti e due ragazzi	Quattro adulti	Totale	Due adulti e tre ragazzi	Cinque adulti	Totale		
Segue D – ITALIA NORD-ORIENTALE										
Pane e cereali	134.060	135.483	150.312	157.525	151.788	189.961	169.462	171.272	213.877	112.726
<i>Pane</i>	57.742	59.493	66.506	76.839	72.363	70.929	89.759	85.607	103.826	53.618
<i>Pasta</i>	28.493	26.658	29.609	32.731	30.583	55.530	37.754	37.659	44.402	23.211
Carne	162.836	201.365	199.897	240.203	222.212	241.417	302.268	276.057	353.540	169.808
<i>Carne bovina</i>	74.455	90.633	85.910	98.619	93.998	127.298	122.465	116.714	154.721	74.417
<i>Pollame</i>	26.186	31.295	33.687	37.320	34.266	34.078	53.469	44.758	49.265	26.129
<i>Altre carni (esclusi i salumi)</i>	22.273	29.379	24.472	44.053	38.153	41.978	53.124	46.953	58.883	25.976
Pesce	39.809	44.173	49.060	52.462	50.566	42.970	61.124	56.433	55.329	37.875
Olii e grassi	34.154	39.679	29.746	40.196	37.061	40.372	44.311	48.144	62.651	32.156
<i>Olio di oliva e di semi</i>	26.012	31.722	22.765	30.512	28.226	27.437	32.644	36.661	47.678	24.902
Latte, formaggi e uova	152.029	122.390	138.620	135.266	133.151	168.209	148.612	145.002	167.088	101.886
<i>Latte</i>	84.452	58.754	58.388	54.142	56.401	77.664	52.916	58.787	73.848	41.310
<i>Formaggi</i>	62.131	57.911	73.232	72.828	69.200	79.463	84.903	76.594	79.910	54.315
<i>Uova</i>	5.446	5.725	7.000	8.296	7.550	11.082	10.793	9.621	13.330	6.261
Patate, frutta e ortaggi	113.601	116.942	132.248	145.603	136.709	137.164	161.358	149.056	183.131	107.011
<i>Frutta fresca e secca</i>	55.894	54.784	60.945	68.281	64.583	58.344	76.396	68.361	80.097	50.876
Zucchero, caffè, tè, cacao e altri generi alimentari	62.231	51.547	58.914	62.917	60.179	61.434	73.945	67.481	80.080	46.535
<i>Zucchero</i>	5.954	6.024	6.275	7.925	7.167	8.662	12.707	10.655	13.662	6.360
<i>Caffè, tè e surrogati</i>	18.748	15.640	15.405	22.344	19.725	15.652	27.739	22.573	23.262	16.662
Bevande	67.695	82.539	74.870	93.364	86.071	61.209	113.035	98.025	124.491	68.795
<i>Acqua minerale</i>	19.757	20.893	22.227	25.002	24.409	31.345	28.694	27.404	32.958	20.278
<i>Vino</i>	16.233	22.082	20.391	37.018	29.841	14.267	34.179	29.356	46.288	25.075
<b>CONSUMI ALIMENTARI E BEVANDE</b>	<b>766.415</b>	<b>794.118</b>	<b>833.667</b>	<b>927.536</b>	<b>877.737</b>	<b>942.736</b>	<b>1.074.115</b>	<b>1.011.470</b>	<b>1.240.187</b>	<b>676.792</b>
Tabacco	32.180	33.208	37.435	47.134	41.516	30.420	51.268	47.333	49.256	32.896
Vestiaro e calzature	338.484	338.485	356.214	328.642	333.128	290.293	330.774	334.796	405.765	243.471
<i>Articoli confezionati</i>	168.420	148.659	162.725	138.824	147.166	119.154	155.121	160.077	195.818	107.673
<i>Calzature</i>	61.645	70.765	58.247	67.015	67.842	106.318	69.001	65.306	91.156	49.305
Abitazione	620.470	725.611	718.754	731.169	712.046	689.562	756.396	785.372	696.842	640.008
<i>Affitto e subaffitto</i>	81.164	94.322	70.727	59.078	67.697	11.857	56.955	35.320	46.515	68.320
<i>Valore locativo</i>	400.155	434.963	518.907	505.342	484.243	575.749	540.883	526.735	479.303	419.608
<i>Spese per manutenzione e riparazioni</i>	52.956	137.454	60.615	90.074	86.559	-	76.082	143.161	75.415	83.754
Combustibili ed energia elettrica	212.789	214.447	203.407	235.791	222.211	188.759	246.538	246.567	205.411	185.910
<i>Energia elettrica</i>	45.015	51.865	47.617	56.213	52.944	54.056	56.746	56.686	79.317	42.030
<i>Gas</i>	77.728	110.209	110.678	112.852	109.296	122.124	116.685	130.559	79.464	95.894
<i>Kerosene ed altri combustibili</i>	61.269	16.731	20.974	37.900	33.672	3.722	36.704	26.071	25.935	22.359
<i>Spese per riscaldamento centrale</i>	26.461	26.009	14.949	14.305	16.613	5.452	16.931	19.356	8.462	15.459

**Tavola 2.3 segue – Valore dei consumi delle famiglie distinte secondo la ripartizione territoriale, l'ampiezza e il tipo (spesa media mensile per famiglia – dati in lire)**

GRUPPI E CATEGORIE DI CONSUMO	4 COMPONENTI					5 COMPONENTI			6 E PIÙ COMPONENTI	TOTALE
	Due adulti e due bambini	Due adulti, un bambino e un ragazzo	Due adulti e due ragazzi	Quattro adulti	Totale	Due adulti e tre ragazzi	Cinque adulti	Totale		
<b>Segue D – ITALIA NORD-ORIENTALE</b>										
Mobili, articoli di arredamento, apparecchi, utensileria e servizi per la casa	267.671	428.641	230.840	305.897	302.942	137.996	429.394	368.952	398.346	231.143
<i>Mobili in legno</i>	24.243	170.362	49.611	109.503	99.268	–	156.311	137.987	151.590	66.846
<i>Lenzuola, coperte e altra biancheria per la casa</i>	11.682	12.375	4.316	9.579	8.840	2.104	21.038	14.563	12.006	8.567
<i>Pentole, posate e altre stoviglie per la casa</i>	4.831	8.629	4.311	7.003	6.944	1.303	6.394	5.350	13.650	5.817
<i>Cucine, stufe, scaldabagni</i>	–	455	–	2.116	2.094	–	7.303	7.440	–	2.314
<i>Frigoriferi</i>	–	570	–	2.157	2.545	–	10.942	6.019	4.708	2.501
<i>Lavatrici</i>	2.066	–	2.603	2.893	3.601	–	4.584	3.522	5.641	3.510
<i>Lavastoviglie</i>	3.555	884	–	1.757	2.154	–	2.955	3.458	–	1.184
<i>Detersivi e detergenti</i>	43.262	46.158	44.548	47.113	46.701	60.200	49.373	52.903	61.974	38.029
<i>Servizi domestici</i>	53.536	50.588	14.495	8.097	15.864	13.251	–	1.886	7.839	8.186
<i>Lavanderia e tintoria</i>	16.624	17.852	21.379	26.675	22.862	28.360	26.217	25.254	27.352	21.091
<i>Servizi sanitari e spese per la salute</i>	132.497	151.586	152.860	129.173	129.727	111.475	125.163	127.326	143.179	115.030
<i>Onorari medici e simili</i>	64.959	92.350	85.258	34.252	50.909	65.353	25.605	38.574	76.254	43.734
<i>Medicinali</i>	51.239	38.791	34.681	49.082	42.811	43.396	67.245	53.385	41.602	39.508
<i>Trasporti e comunicazioni</i>	855.772	727.453	645.236	976.323	869.109	379.151	941.974	819.472	923.801	585.175
<i>Scoters e motociclette</i>	–	479	–	9.769	6.889	–	4.745	2.657	14.678	5.009
<i>Biciclette</i>	5.642	2.676	4.964	4.136	4.636	–	2.909	3.037	5.784	2.729
<i>Assicurazione veicoli</i>	95.085	95.333	48.088	90.916	85.684	2.729	68.105	63.634	98.518	56.045
<i>Benzina per veicoli</i>	277.152	215.947	277.941	287.404	273.323	259.455	355.898	315.481	332.661	191.828
<i>Tram, autobus, taxi</i>	7.797	6.640	27.706	32.190	26.440	10.612	42.961	40.294	24.597	17.941
<i>Telefono</i>	54.909	51.982	48.469	64.585	59.439	76.422	61.292	58.861	78.375	48.385
<i>Gettoni telefonici</i>	9.766	11.139	3.631	6.569	6.884	352	7.816	6.695	13.595	5.369
<i>Ricreazione, spettacoli, istruzione e cultura</i>	420.710	373.680	375.658	339.593	376.194	330.606	364.275	334.687	423.085	248.463
<i>Giornali e riviste</i>	30.438	27.601	46.541	40.089	40.597	34.226	47.574	37.667	32.739	32.660
<i>Libri</i>	15.619	13.823	52.539	30.309	37.875	14.224	32.762	37.593	55.674	24.176
<i>Tasse scolastiche e altre spese per l'istruzione</i>	41.507	58.585	46.846	48.972	55.866	129.088	39.079	42.857	34.424	23.476
<i>Apparecchi radio, TV, giradischi, registratori, dischi, fonocassette</i>	31.518	29.814	22.841	30.787	29.956	15.411	23.201	20.662	38.753	19.317
<i>Macchine fotocopiatrici, pellicole</i>	57.044	23.405	12.998	13.613	17.373	13.432	28.878	19.155	9.060	11.222
<i>Articoli sportivi e da campeggio</i>	29.231	6.195	3.428	2.859	6.424	2.726	1.061	2.963	1.541	3.348
<i>Piante e fiori</i>	17.867	39.857	21.884	27.285	28.884	22.098	38.178	29.371	45.638	26.949
<i>Giocattoli</i>	63.305	67.464	42.112	5.383	26.837	19.866	3.168	16.395	26.576	15.741
<i>Servizi ricreativi</i>	55.289	46.920	65.827	85.574	74.218	28.839	83.727	76.123	94.966	47.838
<i>Abbonamenti radio, TV</i>	12.387	9.360	8.626	12.223	11.875	2.981	6.058	5.268	8.839	11.280
<i>Altri beni e servizi</i>	560.455	519.240	651.809	802.431	724.630	610.025	862.321	768.997	796.269	525.417
<i>Denaro dato ai figli</i>	14.414	21.836	45.673	214.379	149.025	69.456	227.188	198.541	244.413	99.435
<i>Saponi e articoli igienici</i>	79.912	60.534	53.648	60.853	59.500	29.785	63.765	58.490	74.128	46.224
<i>Barbiere e parrucchiere</i>	57.548	45.673	47.936	82.114	68.774	29.848	88.059	69.208	70.810	59.950
<i>Borse e articoli in pelle</i>	2.570	1.467	2.838	5.094	4.054	2.256	6.350	4.382	2.180	3.392
<i>Argenteria, gioielli, bigiotteria, orologi e simili</i>	23.338	15.935	8.987	12.101	15.026	342	33.394	22.210	8.835	10.952
<i>Articoli di cancelleria</i>	18.543	19.983	35.223	7.227	17.094	22.046	10.784	15.272	15.601	7.774
<i>Alberghi, pensioni, gite e viaggi</i>	256.621	285.568	396.236	318.531	320.078	351.872	334.571	305.216	288.040	226.860
<i>– di cui pasti e consumazioni fuori casa</i>	181.389	203.818	280.220	223.080	224.116	308.303	243.118	234.699	215.344	172.812
<b>CONSUMI NON ALIMENTARI</b>	<b>3.441.028</b>	<b>3.512.351</b>	<b>3.372.213</b>	<b>3.896.153</b>	<b>3.711.503</b>	<b>2.768.287</b>	<b>4.108.103</b>	<b>3.833.502</b>	<b>4.041.954</b>	<b>2.807.513</b>
<b>TOTALE CONSUMI</b>	<b>4.207.443</b>	<b>4.306.469</b>	<b>4.205.880</b>	<b>4.823.689</b>	<b>4.589.240</b>	<b>3.711.023</b>	<b>5.182.218</b>	<b>4.844.972</b>	<b>5.282.141</b>	<b>3.484.305</b>

**Tavola 2.3 segue – Valore dei consumi delle famiglie distinte secondo la ripartizione territoriale, l'ampiezza e il tipo (spesa media mensile per famiglia – dati in lire)**

GRUPPI E CATEGORIE DI CONSUMO	1 COMPONENTE			2 COMPONENTI		3 COMPONENTI			Totale	
	In età inferiore a 65 anni	In età di 65 anni e più	Totale	Con persona di riferimento in età inferiore a 65 anni	Con persona di riferimento in età di 65 anni e più	Totale	Due adulti e un bambino	Due adulti e un ragazzo		Tre adulti
<b>E – ITALIA CENTRALE</b>										
Pane e cereali	46.236	50.275	48.370	86.636	85.934	86.293	97.530	119.055	114.554	112.181
<i>Pane</i>	21.139	22.446	21.830	36.975	36.690	36.836	38.902	49.180	51.133	48.536
<i>Pasta</i>	10.935	12.216	11.612	21.987	20.676	21.347	22.275	27.571	29.243	27.745
Carne	80.843	83.453	82.222	165.480	149.945	157.901	172.028	203.741	225.713	212.851
<i>Carne bovina</i>	40.488	42.369	41.482	83.366	73.969	78.782	83.706	101.362	109.245	103.483
<i>Pollame</i>	10.730	15.449	13.224	26.078	25.939	26.010	22.804	29.147	36.684	33.190
<i>Altre carni (esclusi i salumi)</i>	7.817	8.830	8.352	22.905	22.607	22.759	25.428	27.109	33.378	30.834
Pesce	20.544	24.071	22.407	45.618	41.330	43.526	55.150	57.877	60.131	58.769
Olii e grassi	19.705	22.261	21.056	34.940	37.083	35.986	30.136	31.802	42.239	38.374
<i>Olio di oliva e di semi</i>	17.205	19.442	18.387	30.658	32.396	31.506	26.430	26.771	36.274	32.934
Latte, formaggi e uova	45.483	45.572	45.531	74.260	71.333	72.832	98.086	106.119	97.836	99.559
<i>Latte</i>	17.726	16.541	17.100	27.806	25.049	26.461	44.372	39.529	36.559	38.602
<i>Formaggi</i>	23.880	24.093	23.993	39.896	39.342	39.626	48.074	59.104	52.690	53.071
<i>Uova</i>	3.877	4.938	4.438	6.558	6.942	6.745	5.640	7.486	8.587	7.886
Patate, frutta e ortaggi	49.855	55.305	52.735	93.740	92.788	93.275	99.960	112.277	122.609	117.313
<i>Frutta fresca e secca</i>	23.534	25.808	24.736	44.045	43.219	43.642	46.370	54.548	56.557	54.671
Zucchero, caffè, tè, cacao e altri generi alimentari	23.316	23.135	23.221	36.733	35.976	36.363	43.392	46.611	45.822	45.600
<i>Zucchero</i>	3.610	4.380	4.017	4.884	5.856	5.358	4.399	5.478	6.639	6.042
<i>Caffè, tè e surrogati</i>	10.373	10.278	10.323	16.069	15.793	15.934	15.541	17.853	18.743	17.997
Bevande	33.457	22.899	27.877	52.046	49.177	50.647	56.751	63.140	66.606	64.331
<i>Acqua minerale</i>	9.961	10.503	10.247	17.848	14.610	16.268	20.675	21.650	21.002	21.001
<i>Vino</i>	13.673	8.454	10.915	20.993	25.342	23.115	17.913	22.064	26.649	24.303
<b>CONSUMI ALIMENTARI E BEVANDE</b>	<b>319.439</b>	<b>326.971</b>	<b>323.419</b>	<b>589.453</b>	<b>563.566</b>	<b>576.823</b>	<b>653.033</b>	<b>740.622</b>	<b>775.510</b>	<b>748.978</b>
Tabacco	34.754	7.119	20.152	44.890	17.543	31.547	47.979	49.773	47.618	47.819
Vestiaro e calzature	144.146	80.414	110.469	198.494	125.156	162.712	265.290	242.762	242.723	247.890
<i>Articoli confezionati</i>	64.293	18.243	39.960	85.881	49.525	68.143	129.571	110.250	107.288	111.759
<i>Calzature</i>	35.377	21.099	27.832	44.932	26.535	35.956	51.974	55.389	55.330	54.862
Abitazione	551.067	490.265	518.940	630.376	587.862	609.634	613.975	686.685	668.249	659.144
<i>Affitto e subaffitto</i>	103.139	53.857	77.098	83.606	44.534	64.543	90.704	64.444	66.040	70.456
<i>Valore locativo</i>	322.680	326.678	324.793	385.682	387.994	386.810	417.455	462.249	454.077	447.303
<i>Spese per manutenzione e riparazioni</i>	41.020	41.396	41.219	77.767	67.049	72.538	45.133	73.577	42.623	47.539
Combustibili ed energia elettrica	108.240	101.961	104.922	133.946	138.922	136.374	142.587	150.309	171.943	162.698
<i>Energia elettrica</i>	34.152	27.691	30.738	41.054	39.590	40.340	47.404	47.583	52.216	50.489
<i>Gas</i>	46.998	51.330	49.287	61.857	62.642	62.240	69.680	89.508	81.903	80.595
<i>Kerosene ed altri combustibili</i>	6.571	7.075	6.837	9.882	6.121	8.047	8.479	2.382	6.050	5.908
<i>Spese per riscaldamento centrale</i>	15.168	9.895	12.382	14.096	17.048	15.536	11.234	8.462	16.081	13.924

**Tavola 2.3** segue – **Valore dei consumi delle famiglie distinte secondo la ripartizione territoriale, l'ampiezza e il tipo (spesa media mensile per famiglia – dati in lire)**

GRUPPI E CATEGORIE DI CONSUMO	1 COMPONENTE			2 COMPONENTI			3 COMPONENTI			Totale
	In età inferiore a 65 anni	In età di 65 anni e più	Totale	Con persona di riferimento in età inferiore a 65 anni	Con persona di riferimento in età di 65 anni e più	Totale	Due adulti e un bambino	Due adulti e un ragazzo	Tre adulti	
Segue E – ITALIA CENTRALE										
Mobili, articoli di arredamento, apparecchi, utensileria e servizi per la casa	118.786	77.085	96.750	196.266	146.788	172.125	185.995	226.938	195.746	198.494
Mobili in legno	15.547	347	7.515	53.054	10.715	32.397	29.320	43.574	27.013	29.797
Lenzuola, coperte e altra biancheria per la casa	4.585	3.572	4.050	7.739	8.564	8.142	6.818	6.326	9.305	8.342
Pentole, posate e altre stoviglie per la casa	3.810	2.793	3.272	8.319	5.438	6.913	5.726	5.974	7.387	6.925
Cucine, stufe, scaldabagni	1.281	340	784	673	2.268	1.451	406	908	480	528
Frigoriferi	666	271	457	1.362	3.592	2.450	784	1.123	4.622	3.348
Lavatrici	1.513	518	987	3.917	1.510	2.743	4.341	2.763	2.184	2.660
Lavastoviglie	478	–	225	–	490	239	972	895	642	738
Detersivi e detergenti	20.670	22.914	21.856	37.003	34.802	35.929	36.642	41.415	44.781	42.801
Servizi domestici	4.324	11.188	7.951	8.515	10.926	9.691	11.828	25.442	10.259	12.943
Lavanderia e tintoria	21.719	11.009	16.060	19.360	16.159	17.798	20.536	18.042	24.056	22.549
Servizi sanitari e spese per la salute	65.860	68.352	67.176	75.934	108.410	91.779	103.427	94.476	110.067	105.956
Onorari medici e simili	31.589	16.055	23.380	26.422	37.366	31.762	47.997	37.115	51.566	48.433
Medicinali	15.425	31.020	23.665	23.164	37.739	30.275	30.433	29.235	33.089	31.904
Trasporti e comunicazioni	343.185	79.696	203.954	552.861	243.890	402.118	661.555	590.890	618.107	627.865
Scooters e motociclette	1.747	–	824	1.018	7.153	4.012	5.822	7.709	6.153	6.291
Biciclette	641	–	302	319	374	346	678	4.158	893	1.718
Assicurazione veicoli	33.777	5.075	18.610	38.420	27.309	32.999	53.418	56.371	53.214	53.439
Benzina per veicoli	125.689	20.187	69.941	191.138	87.830	140.735	243.897	248.963	217.083	227.595
Tram, autobus, taxi	9.388	8.300	8.813	13.803	12.886	13.356	11.372	10.813	17.012	14.943
Telefono	42.876	31.287	36.752	51.299	41.209	46.376	60.281	52.084	59.633	58.591
Gettoni telefonici	7.272	2.544	4.774	7.911	3.647	5.831	6.034	5.276	6.657	6.327
Ricreazione, spettacoli, istruzione e cultura	135.393	58.117	94.559	182.348	104.088	144.167	220.031	255.089	238.246	238.583
Giornali e riviste	20.223	11.654	15.695	26.090	20.319	23.274	25.376	29.744	30.685	29.653
Libri	19.760	5.001	11.961	15.747	5.988	10.986	14.191	16.307	30.278	25.750
Tasse scolastiche e altre spese per l'istruzione	3.427	1.211	2.256	5.257	1.305	3.329	12.148	23.137	29.945	25.500
Apparecchi radio, TV, giradischi, registratori, dischi, fonocassette	13.166	1.948	7.238	17.776	9.452	13.715	26.731	18.094	20.272	21.080
Macchine fotocopiatrici, pellicole	6.927	1.450	4.033	13.546	3.672	8.729	16.662	13.984	9.152	11.269
Articoli sportivi e da campeggio	795	552	667	1.019	1.384	1.197	1.206	4.492	3.363	3.113
Piante e fiori	10.319	14.782	12.677	21.336	15.705	18.589	20.905	23.062	21.177	21.473
Giocattoli	7.417	4.696	5.979	13.055	9.603	11.371	41.145	33.181	10.502	19.717
Servizi ricreativi	29.785	4.848	16.608	38.324	10.257	24.630	35.200	69.404	47.400	48.488
Abbonamenti radio, TV	10.060	6.625	8.245	10.370	11.673	11.006	12.699	6.338	11.624	10.950
Altri beni e servizi	334.569	188.861	257.575	389.330	239.535	316.245	405.331	508.241	476.413	468.204
Denaro dato ai figli	35.494	82.742	60.460	60.153	69.379	64.654	12.962	34.937	121.406	87.459
Saponette e articoli igienici	32.832	20.074	26.090	39.964	26.857	33.569	55.312	60.016	44.935	49.525
Barbiere e parrucchiere	36.301	27.679	31.745	48.392	43.024	45.773	37.247	41.703	54.761	49.774
Borse e articoli in pelle	3.174	738	1.887	5.462	1.687	3.620	2.297	3.252	3.538	3.242
Argenteria, gioielli, bigiotteria, orologi e simili	5.602	1.397	3.380	19.235	5.108	12.342	3.479	24.010	7.609	9.340
Articoli di cancelleria	2.014	497	1.213	3.081	1.088	2.109	4.674	13.552	4.190	5.923
Alberghi, pensioni, gite e viaggi	184.356	44.677	110.548	159.875	66.289	114.215	214.360	262.002	181.631	199.771
– di cui pasti e consumazioni fuori casa	159.537	33.396	92.882	136.398	54.012	96.202	170.222	170.228	142.984	152.140
<b>CONSUMI NON ALIMETARI</b>	<b>1.836.000</b>	<b>1.151.870</b>	<b>1.474.497</b>	<b>2.404.445</b>	<b>1.712.194</b>	<b>2.066.701</b>	<b>2.646.170</b>	<b>2.805.163</b>	<b>2.769.112</b>	<b>2.756.653</b>
<b>TOTALE CONSUMI</b>	<b>2.155.439</b>	<b>1.478.841</b>	<b>1.797.916</b>	<b>2.993.898</b>	<b>2.275.760</b>	<b>2.643.524</b>	<b>3.299.203</b>	<b>3.545.785</b>	<b>3.544.622</b>	<b>3.505.631</b>

**Tavola 2.3** segue – **Valore dei consumi delle famiglie distinte secondo la ripartizione territoriale, l'ampiezza e il tipo (spesa media mensile per famiglia – dati in lire)**

GRUPPI E CATEGORIE DI CONSUMO	4 COMPONENTI					5 COMPONENTI			6 E PIÙ COMPONENTI	TOTALE
	Due adulti e due bambini	Due adulti, un bambino e un ragazzo	Due adulti e due ragazzi	Quattro adulti	Totale	Due adulti e tre ragazzi	Cinque adulti	Totale		
Segue E – ITALIA CENTRALE										
Pane e cereali	122.440	142.485	127.131	137.628	135.998	110.862	146.817	148.927	177.514	102.302
<i>Pane</i>	44.988	53.362	55.679	59.816	57.292	54.001	65.173	64.338	77.933	44.005
<i>Pasta</i>	29.250	30.790	29.816	36.617	34.704	25.091	34.807	36.512	42.502	25.403
Carne	194.602	239.101	205.432	272.166	257.400	214.877	291.410	284.132	330.371	190.508
<i>Carne bovina</i>	94.989	112.468	99.223	136.067	128.389	112.588	147.045	140.506	151.523	94.075
<i>Pollame</i>	37.040	34.841	34.570	42.060	40.063	25.974	47.878	45.399	57.152	30.351
<i>Altre carni (esclusi i salumi)</i>	29.086	33.276	29.047	39.163	36.824	25.529	36.146	41.568	52.761	26.906
Pesce	64.414	62.922	62.290	70.957	67.856	52.109	74.498	69.198	77.788	50.792
Olii e grassi	42.926	43.457	40.768	45.851	47.315	27.264	51.448	53.305	76.946	38.312
<i>Olio di oliva e di semi</i>	36.650	37.329	35.335	39.024	40.771	23.835	44.094	45.830	69.299	33.229
Latte, formaggi e uova	138.284	114.963	112.435	115.909	117.193	83.281	135.780	136.623	150.609	89.760
<i>Latte</i>	69.154	53.823	50.224	43.150	47.535	45.836	51.683	54.100	60.555	34.835
<i>Formaggi</i>	61.040	53.103	52.645	62.456	59.932	31.697	71.688	70.116	73.204	47.058
<i>Uova</i>	8.090	8.037	9.566	10.303	9.726	5.748	12.409	12.407	16.850	7.867
Patate, frutta e ortaggi	104.557	127.112	126.766	144.831	136.494	94.217	155.436	145.626	173.257	105.874
<i>Frutta fresca e secca</i>	50.439	59.713	62.120	69.176	65.154	49.377	70.479	67.254	83.861	49.787
Zucchero, caffè, tè, cacao e altri generi alimentari	49.427	55.426	49.322	51.554	51.148	34.684	56.217	56.919	70.238	41.418
<i>Zucchero</i>	5.894	6.064	8.157	7.397	7.096	5.699	8.300	8.767	10.469	6.005
<i>Caffè, tè e surrogati</i>	15.939	16.978	17.727	21.325	19.802	14.340	23.470	22.538	27.008	16.884
Bevande	67.565	73.484	64.327	76.344	72.548	39.283	78.625	74.398	86.537	56.597
<i>Acqua minerale</i>	24.297	19.074	17.561	24.317	22.781	16.227	25.096	23.292	26.561	18.328
<i>Vino</i>	22.451	30.063	26.724	30.646	28.650	18.625	28.170	25.180	36.216	22.610
<b>CONSUMI ALIMENTARI E BEVANDE</b>	<b>784.215</b>	<b>858.950</b>	<b>788.471</b>	<b>915.240</b>	<b>885.952</b>	<b>656.577</b>	<b>990.231</b>	<b>969.128</b>	<b>1.143.260</b>	<b>675.563</b>
Tabacco	38.967	62.389	56.261	59.346	56.851	83.712	66.191	65.146	76.997	42.105
Vestiaro e calzature	259.966	312.545	313.137	291.691	302.160	273.022	368.849	331.903	343.762	219.012
<i>Articoli confezionati</i>	110.395	134.131	136.519	128.331	133.463	28.587	189.226	147.564	154.885	94.675
<i>Calzature</i>	69.146	80.429	83.464	64.291	69.862	50.786	64.131	70.337	67.669	49.339
Abitazione	764.770	665.527	926.825	745.217	757.653	755.731	842.690	803.828	696.423	651.248
<i>Affitto e subaffitto</i>	85.877	97.254	84.833	67.593	74.830	54.695	74.070	56.379	67.667	70.141
<i>Valore locativo</i>	430.622	394.065	486.983	482.647	465.478	596.156	506.526	521.388	419.514	415.896
<i>Spese per manutenzione e riparazioni</i>	143.424	70.171	276.272	74.179	107.388	22.054	109.890	102.743	74.217	70.316
Combustibili ed energia elettrica	173.691	194.643	170.086	173.986	178.805	234.900	222.673	197.098	196.170	151.255
<i>Energia elettrica</i>	52.301	53.868	52.479	58.840	57.465	54.310	76.198	67.902	74.348	47.347
<i>Gas</i>	83.921	95.801	78.641	87.547	87.076	170.470	97.155	92.026	83.661	71.947
<i>Kerosene ed altri combustibili</i>	16.843	13.084	5.509	7.056	10.903	3.585	13.981	11.455	6.474	8.143
<i>Spese per riscaldamento centrale</i>	16.212	6.619	24.247	14.173	13.197	6.535	17.204	14.721	7.403	13.750

**Tavola 2.3 segue – Valore dei consumi delle famiglie distinte secondo la ripartizione territoriale, l'ampiezza e il tipo (spesa media mensile per famiglia – dati in lire)**

GRUPPI E CATEGORIE DI CONSUMO	4 COMPONENTI					5 COMPONENTI			6 E PIÙ COMPONENTI	TOTALE
	Due adulti e due bambini	Due adulti, un bambino e un ragazzo	Due adulti e due ragazzi	Quattro adulti	Totale	Due adulti e tre ragazzi	Cinque adulti	Totale		
<b>Segue E – ITALIA CENTRALE</b>										
Mobili, articoli di arredamento, apparecchi, utensileria e servizi per la casa	192.920	204.436	281.585	240.205	255.926	2.151.549	216.718	264.396	234.553	189.483
<i>Mobili in legno</i>	1.452	25.564	122.375	31.182	61.890	1.831.656	8.377	57.697	27.905	34.906
<i>Lenzuola, coperte e altra biancheria per la casa</i>	13.879	10.640	5.030	14.047	12.079	657	10.164	10.815	10.668	8.475
<i>Pentole, posate e altre stoviglie per la casa</i>	6.030	10.995	8.638	10.894	9.363	2.081	8.784	11.504	6.057	7.026
<i>Cucine, stufe, scaldabagni</i>	5.660	–	–	6.047	4.318	–	2.369	1.134	338	1.674
<i>Frigoriferi</i>	–	–	1.731	8.365	5.005	–	1.714	1.317	4.015	2.762
<i>Lavatrici</i>	–	479	–	2.341	1.728	–	2.791	2.776	1.914	2.130
<i>Lavastoviglie</i>	–	–	–	5.707	3.106	–	–	737	–	1.001
<i>Detersivi e detergenti</i>	45.310	45.909	47.721	50.193	51.255	35.142	56.718	56.311	67.723	40.305
<i>Servizi domestici</i>	24.409	8.753	9.702	9.999	10.204	–	5.966	4.752	929	9.598
<i>Lavanderia e tintoria</i>	27.688	24.576	17.557	25.742	25.075	4.639	24.328	24.122	28.816	20.862
<i>Servizi sanitari e spese per la salute</i>	74.535	108.211	86.678	107.410	97.597	6.545	170.566	121.413	102.150	93.754
<i>Onorari medici e simili</i>	21.978	34.572	22.257	31.959	28.923	–	66.530	40.688	37.036	34.052
<i>Medicinali</i>	39.981	43.418	30.903	36.879	36.178	6.545	41.943	36.091	42.912	31.347
<i>Trasporti e comunicazioni</i>	731.847	504.529	559.282	721.926	677.247	520.593	880.933	725.392	791.604	507.179
<i>Scoters e motociclette</i>	12.401	–	–	9.799	9.570	–	–	6.997	–	5.206
<i>Biciclette</i>	285	3.027	1.158	560	1.057	9.314	623	1.340	44	870
<i>Assicurazione veicoli</i>	22.311	37.833	72.205	63.460	57.909	9.219	92.719	64.275	58.622	43.127
<i>Benzina per veicoli</i>	248.335	233.328	208.356	264.752	250.290	254.396	304.982	285.705	324.798	185.478
<i>Tram, autobus, taxi</i>	16.562	10.739	14.334	28.318	22.593	6.023	25.512	20.898	22.582	15.598
<i>Telefono</i>	50.098	56.102	52.598	72.159	66.219	85.302	86.703	75.677	66.638	54.208
<i>Gettoni telefonici</i>	8.336	6.993	9.338	10.280	9.259	1.869	7.955	7.582	20.567	6.987
<i>Ricreazione, spettacoli, istruzione e cultura</i>	279.853	281.444	397.979	295.816	304.261	222.627	370.055	374.556	300.793	211.463
<i>Giornali e riviste</i>	27.552	28.044	33.586	36.011	34.094	20.659	33.631	32.042	35.517	26.507
<i>Libri</i>	31.354	18.969	66.674	37.595	42.977	62.339	54.979	83.038	38.418	27.522
<i>Tasse scolastiche e altre spese per l'istruzione</i>	15.610	38.243	19.982	35.164	28.997	19.581	58.186	50.894	39.829	18.199
<i>Apparecchi radio, TV, giradischi, registratori, dischi, fonocassette</i>	14.948	23.995	18.007	23.208	22.298	–	31.148	26.675	12.552	16.870
<i>Macchine fotocinematografiche, pellicole</i>	13.086	9.090	20.963	13.018	13.458	4.387	14.230	13.494	18.589	9.992
<i>Articoli sportivi e da campeggio</i>	3.383	594	2.196	2.641	2.288	–	625	2.365	1.389	1.855
<i>Piante e fiori</i>	14.741	18.320	21.811	24.936	21.984	6.717	21.738	21.440	31.299	19.329
<i>Giocattoli</i>	54.763	80.023	36.153	12.534	26.694	13.260	10.016	33.072	17.050	17.255
<i>Servizi ricreativi</i>	33.370	46.230	63.501	72.189	64.683	71.703	73.366	63.369	53.872	40.753
<i>Abbonamenti radio, TV</i>	11.758	6.884	8.377	12.650	10.740	6.774	12.994	8.554	6.996	10.091
<i>Altri beni e servizi</i>	408.990	458.641	421.734	627.430	575.702	394.181	787.599	649.849	586.144	426.947
<i>Denaro dato ai figli</i>	11.498	44.387	38.803	181.650	130.489	51.509	250.964	175.892	131.994	93.248
<i>Saponette e articoli igienici</i>	50.667	56.227	32.226	53.266	51.218	16.579	63.556	62.976	65.448	42.525
<i>Barbiere e parrucchiere</i>	46.953	50.557	53.423	66.451	62.318	15.458	57.028	58.106	63.680	48.809
<i>Borse e articoli in pelle</i>	5.652	4.976	9.742	6.397	6.713	15.523	3.470	4.010	2.974	3.865
<i>Argenteria, gioielli, bigiotteria, orologi e simili</i>	15.396	10.938	20.030	14.576	14.613	–	10.364	8.972	5.532	9.908
<i>Articoli di cancelleria</i>	6.095	14.662	15.670	8.468	11.170	35.326	10.576	15.510	14.003	6.062
<i>Alberghi, pensioni, gite e viaggi</i>	195.813	204.719	178.386	217.559	221.669	108.950	295.342	229.526	214.228	167.405
<i>– di cui pasti e consumazioni fuori casa</i>	190.691	149.122	142.294	184.498	188.439	88.978	250.205	193.987	199.436	138.197
<b>CONSUMI NON ALIMENTARI</b>	<b>2.925.539</b>	<b>2.792.365</b>	<b>3.213.567</b>	<b>3.263.027</b>	<b>3.206.202</b>	<b>4.642.860</b>	<b>3.926.274</b>	<b>3.533.581</b>	<b>3.328.596</b>	<b>2.492.446</b>
<b>TOTALE CONSUMI</b>	<b>3.709.754</b>	<b>3.651.315</b>	<b>4.002.038</b>	<b>4.178.267</b>	<b>4.092.154</b>	<b>5.299.437</b>	<b>4.916.505</b>	<b>4.502.709</b>	<b>4.471.856</b>	<b>3.168.009</b>



**Tavola 2.3 segue – Valore dei consumi delle famiglie distinte secondo la ripartizione territoriale, l'ampiezza e il tipo (spesa media mensile per famiglia – dati in lire)**

GRUPPI E CATEGORIE DI CONSUMO	1 COMPONENTE			2 COMPONENTI		3 COMPONENTI				
	In età inferiore a 65 anni	In età di 65 anni e più	Totale	Con persona di riferimento in età inferiore a 65 anni	Con persona di riferimento in età di 65 anni e più	Totale	Due adulti e un bambino	Due adulti e un ragazzo	Tre adulti	Totale
<b>F – MEZZOGIORNO</b>										
Pane e cereali	55.228	50.114	52.415	85.230	78.344	81.606	106.721	109.366	108.859	108.382
<i>Pane</i>	22.792	21.284	21.962	35.657	33.476	34.509	39.878	44.257	47.484	44.996
<i>Pasta</i>	13.867	12.265	12.986	22.909	20.794	21.796	26.558	25.793	28.928	27.918
Carne	83.892	70.460	76.504	140.485	127.724	133.769	168.926	177.202	188.768	182.006
<i>Carne bovina</i>	42.221	35.522	38.536	68.815	62.741	65.619	84.643	81.033	91.201	88.392
<i>Pollame</i>	12.881	14.287	13.654	23.127	23.898	23.532	26.903	30.870	32.543	30.752
<i>Altre carni (esclusi i salumi)</i>	13.195	9.508	11.167	23.598	20.429	21.930	26.711	30.891	33.393	31.185
Pesce	27.458	24.071	25.595	47.918	43.619	45.656	57.936	65.290	64.711	62.777
Olii e grassi	18.962	18.399	18.652	37.298	33.611	35.357	35.104	36.594	42.681	39.803
<i>Olio di oliva e di semi</i>	16.502	16.482	16.491	33.299	30.079	31.604	30.069	31.326	37.942	34.926
Latte, formaggi e uova	51.475	47.114	49.077	75.110	74.539	74.811	110.929	97.868	99.307	102.277
<i>Latte</i>	19.143	18.180	18.614	27.254	25.275	26.213	54.487	40.932	35.210	41.369
<i>Formaggi</i>	27.517	24.499	25.857	40.161	41.536	40.885	47.437	48.062	54.040	51.275
<i>Uova</i>	4.815	4.435	4.606	7.695	7.728	7.713	9.005	8.874	10.057	9.633
Patate, frutta e ortaggi	47.515	45.708	46.521	79.640	75.445	77.433	85.955	93.595	98.015	94.068
<i>Frutta fresca e secca</i>	23.094	21.033	21.960	37.292	33.103	35.088	40.999	44.829	44.705	43.671
Zucchero, caffè, tè, cacao e altri generi alimentari	26.298	22.668	24.302	38.670	36.937	37.759	46.309	47.125	46.286	46.391
<i>Zucchero</i>	5.155	4.874	5.000	7.178	6.972	7.070	7.102	7.217	8.472	7.930
<i>Caffè, tè e surrogati</i>	11.669	10.326	10.931	16.707	16.903	16.810	19.052	17.314	20.926	19.938
Bevande	27.160	16.800	21.462	45.713	40.375	42.903	57.508	50.852	57.274	56.515
<i>Acqua minerale</i>	8.263	7.698	7.952	11.986	10.546	11.228	16.195	16.011	16.083	16.082
<i>Vino</i>	9.099	5.404	7.067	17.194	18.221	17.734	16.376	13.759	22.244	19.546
<b>CONSUMI ALIMENTARI E BEVANDE</b>	<b>337.988</b>	<b>295.334</b>	<b>314.528</b>	<b>550.064</b>	<b>510.594</b>	<b>529.294</b>	<b>669.388</b>	<b>677.892</b>	<b>705.901</b>	<b>692.219</b>
Tabacco	32.873	7.142	18.720	38.956	17.078	27.443	48.772	42.475	40.443	43.116
Vestiaro e calzature	134.142	55.983	91.153	162.990	94.040	126.707	228.178	206.634	194.148	204.606
<i>Articoli confezionati</i>	54.636	13.979	32.273	68.142	32.432	49.350	107.554	84.955	83.944	90.196
<i>Calzature</i>	34.509	16.834	24.788	41.462	24.195	32.376	42.861	51.280	46.984	46.432
Abitazione	396.704	335.893	363.256	469.870	429.390	448.569	433.637	496.016	537.520	503.879
<i>Affitto e subaffitto</i>	63.241	31.828	45.963	71.049	33.679	51.384	115.186	96.652	54.588	76.920
<i>Valore locativo</i>	247.297	229.426	237.467	275.867	278.699	277.358	235.746	312.898	322.768	298.009
<i>Spese per manutenzione e riparazioni</i>	42.491	42.465	42.477	76.728	53.066	64.276	49.321	30.256	83.431	66.822
Combustibili ed energia elettrica	68.700	65.789	67.099	98.294	102.429	100.469	91.591	104.156	107.611	103.042
<i>Energia elettrica</i>	35.238	31.154	32.992	48.915	42.405	45.489	46.496	50.097	54.167	51.683
<i>Gas</i>	22.136	16.005	18.764	32.423	29.091	30.669	35.504	40.044	34.435	35.341
<i>Kerosene ed altri combustibili</i>	3.306	1.836	2.497	4.252	10.639	7.613	2.614	3.672	4.782	4.385
<i>Spese per riscaldamento centrale</i>	1.200	1.075	1.131	1.259	1.448	1.358	1.986	1.472	2.377	2.137

**Tavola 2.3** segue – **Valore dei consumi delle famiglie distinte secondo la ripartizione territoriale, l'ampiezza e il tipo (spesa media mensile per famiglia – dati in lire)**

GRUPPI E CATEGORIE DI CONSUMO	1 COMPONENTE			2 COMPONENTI			3 COMPONENTI			
	In età inferiore a 65 anni	In età di 65 anni e più	Totale	Con persona di riferimento in età inferiore a 65 anni	Con persona di riferimento in età di 65 anni e più	Totale	Due adulti e un bambino	Due adulti e un ragazzo	Tre adulti	Totale
Segue F – MEZZOGIORNO										
Mobili, articoli di arredamento, apparecchi, utensileria e servizi per la casa	92.370	76.037	83.386	155.502	127.904	140.983	143.154	167.026	166.321	159.710
<i>Mobili in legno</i>	2.461	1.355	1.852	22.350	18.204	20.169	11.931	6.762	32.410	23.368
<i>Lenzuola, coperte e altra biancheria per la casa</i>	3.355	5.124	4.328	7.526	8.162	7.861	9.071	8.081	9.395	9.144
<i>Pentole, posate e altre stoviglie per la casa</i>	6.296	2.820	4.384	6.743	4.135	5.371	5.091	6.999	5.270	5.420
<i>Cucine, stufe, scaldabagni</i>	686	440	551	2.055	630	1.305	810	1.142	1.210	1.081
<i>Frigoriferi</i>	1.053	700	859	2.451	598	1.476	1.660	1.498	1.789	1.701
<i>Lavatrici</i>	1.953	869	1.357	1.382	1.022	1.193	871	–	2.507	1.729
<i>Lavastoviglie</i>	–	62	34	232	32	127	–	–	–	–
<i>Detersivi e detergenti</i>	22.649	22.896	22.785	46.102	38.897	42.311	50.352	48.310	47.820	48.671
<i>Servizi domestici</i>	5.767	8.025	7.009	1.722	5.259	3.584	2.580	2.742	2.943	2.933
<i>Lavanderia e tintoria</i>	15.074	8.706	11.571	16.426	12.277	14.243	16.146	22.328	17.517	17.786
<i>Servizi sanitari e spese per la salute</i>	28.575	50.295	40.522	63.724	66.020	64.933	52.496	46.813	68.986	61.295
<i>Onorari medici e simili</i>	6.137	16.812	12.009	21.864	19.887	20.824	19.227	11.888	20.302	18.793
<i>Medicinali</i>	12.645	20.558	16.997	19.619	27.664	23.853	20.643	17.586	25.139	22.856
<i>Trasporti e comunicazioni</i>	259.394	44.831	141.378	363.518	173.465	263.506	439.201	515.896	431.456	442.997
<i>Scoters e motociclette</i>	–	–	–	2.933	–	1.390	–	307	4.816	2.901
<i>Biciclette</i>	589	–	265	418	78	239	1.006	1.499	459	732
<i>Assicurazione veicoli</i>	23.990	3.086	12.493	35.987	13.637	24.226	55.724	53.851	39.410	45.771
<i>Benzina per veicoli</i>	98.905	9.438	49.695	142.120	58.504	98.118	183.750	178.925	154.494	165.604
<i>Tram, autobus, taxi</i>	7.803	2.496	4.884	4.251	4.045	4.143	4.711	7.157	8.234	7.065
<i>Telefono</i>	28.989	22.484	25.411	42.282	36.178	39.070	38.957	43.224	51.564	47.135
<i>Gettoni telefonici</i>	6.188	1.523	3.622	5.428	3.319	4.318	6.880	6.506	5.753	6.149
<i>Ricreazione, spettacoli, istruzione e cultura</i>	91.066	41.619	63.869	110.175	61.836	84.735	145.321	173.893	128.290	138.526
<i>Giornali e riviste</i>	16.922	6.238	11.046	18.484	11.108	14.602	18.447	21.039	19.341	19.380
<i>Libri</i>	6.799	1.061	3.643	9.692	2.015	5.652	10.057	18.492	13.580	13.174
<i>Tasse scolastiche e altre spese per l'istruzione</i>	270	33	140	1.254	697	961	5.285	7.750	13.890	10.699
<i>Apparecchi radio, TV, giradischi, registratori, dischi, fonocassette</i>	7.879	643	3.899	9.087	3.185	5.981	12.087	14.494	14.569	13.814
<i>Macchine fotocinematografiche, pellicole</i>	6.023	226	2.835	5.996	2.914	4.374	16.577	7.669	5.843	9.028
<i>Articoli sportivi e da campeggio</i>	1.093	–	492	751	232	478	1.278	7.583	672	1.700
<i>Piante e fiori</i>	12.577	9.203	10.721	19.792	10.740	15.028	15.562	16.783	13.217	14.351
<i>Giocattoli</i>	5.612	6.814	6.273	10.174	7.300	8.661	35.046	22.295	8.102	17.328
<i>Servizi ricreativi</i>	20.373	1.175	9.813	14.877	4.357	9.341	14.299	33.584	18.262	18.992
<i>Abbonamenti radio, TV</i>	9.805	9.494	9.634	10.093	10.631	10.376	8.129	10.773	9.009	9.004
<i>Altri beni e servizi</i>	245.060	165.148	201.106	248.429	219.009	232.948	250.561	266.614	330.545	299.595
<i>Denaro dato ai figli</i>	43.916	89.126	68.783	45.402	102.294	75.341	10.247	25.924	116.087	75.047
<i>Saponette e articoli igienici</i>	25.777	15.956	20.375	31.325	21.679	26.249	48.057	38.625	34.745	38.783
<i>Barbiere e parrucchiere</i>	24.738	13.307	18.451	33.683	25.034	29.132	39.742	50.497	38.338	40.316
<i>Borse e articoli in pelle</i>	1.310	273	740	2.016	1.207	1.590	3.831	314	3.285	3.042
<i>Argenteria, gioielli, bigiotteria, orologi e simili</i>	6.236	2.168	3.998	10.954	7.661	9.221	12.362	7.875	5.584	7.672
<i>Articoli di cancelleria</i>	777	204	462	990	504	734	2.191	15.938	3.028	4.410
<i>Alberghi, pensioni, gite e viaggi</i>	117.970	32.355	70.879	90.375	31.467	59.376	96.401	94.815	96.008	95.846
<i>– di cui pasti e consumazioni fuori casa</i>	108.717	26.220	63.341	79.571	29.788	53.374	94.151	89.904	84.503	87.789
<b>CONSUMI NON ALIMENTARI</b>	<b>1.348.884</b>	<b>842.737</b>	<b>1.070.489</b>	<b>1.711.458</b>	<b>1.291.171</b>	<b>1.490.293</b>	<b>1.832.911</b>	<b>2.019.523</b>	<b>2.005.320</b>	<b>1.956.766</b>
<b>TOTALE CONSUMI</b>	<b>1.686.872</b>	<b>1.138.071</b>	<b>1.385.017</b>	<b>2.261.522</b>	<b>1.801.765</b>	<b>2.019.587</b>	<b>2.502.299</b>	<b>2.697.415</b>	<b>2.711.221</b>	<b>2.648.985</b>

**Tavola 2.3 segue – Valore dei consumi delle famiglie distinte secondo la ripartizione territoriale, l'ampiezza e il tipo (spesa media mensile per famiglia – dati in lire)**

GRUPPI E CATEGORIE DI CONSUMO	4 COMPONENTI					5 COMPONENTI			6 E PIÙ COMPONENTI	TOTALE
	Due adulti e due bambini	Due adulti, un bambino e un ragazzo	Due adulti e due ragazzi	Quattro adulti	Totale	Due adulti e tre ragazzi	Cinque adulti	Totale		
<b>F – MEZZOGIORNO</b>										
Pane e cereali	122.748	131.234	130.462	133.868	131.504	133.658	147.566	146.320	161.477	105.985
<i>Pane</i>	47.734	52.007	54.088	59.899	56.203	64.243	68.840	67.155	77.440	45.877
<i>Pasta</i>	26.631	31.113	30.923	33.616	31.901	30.794	36.302	34.354	39.865	26.371
Carne	186.939	208.954	206.209	215.417	209.446	188.476	241.511	230.550	262.016	170.062
<i>Carne bovina</i>	95.289	107.062	103.331	106.647	104.409	88.454	111.103	108.301	122.886	82.938
<i>Pollame</i>	30.266	35.059	32.728	35.299	34.212	31.241	39.066	38.242	44.020	28.667
<i>Altre carni (esclusi i salumi)</i>	26.439	32.153	32.069	33.164	32.213	33.136	45.362	40.680	49.414	28.050
Pesce	60.754	71.599	75.089	76.168	74.180	65.163	79.694	76.146	75.129	57.783
Olii e grassi	36.009	40.721	38.775	50.699	43.645	54.724	52.515	49.061	45.148	37.621
<i>Olio di oliva e di semi</i>	31.983	34.859	33.414	45.281	38.312	50.284	46.621	43.106	38.955	33.142
Latte, formaggi e uova	125.681	127.324	125.232	117.863	121.111	131.395	126.428	129.677	140.342	97.091
<i>Latte</i>	65.195	61.073	51.508	43.247	50.358	56.997	47.509	54.013	60.611	38.891
<i>Formaggi</i>	51.153	56.368	62.821	62.911	59.769	62.638	66.732	63.635	64.942	48.976
<i>Uova</i>	9.333	9.883	10.903	11.705	10.984	11.760	12.187	12.029	14.789	9.224
Patate, frutta e ortaggi	89.842	110.889	109.815	114.432	109.908	106.916	121.089	113.653	126.891	90.182
<i>Frutta fresca e secca</i>	45.180	52.820	53.867	53.589	52.403	51.121	54.670	53.315	59.139	42.163
Zucchero, caffè, tè, cacao e altri generi alimentari	51.488	55.139	54.713	54.534	54.209	53.559	55.487	57.517	59.246	44.678
<i>Zucchero</i>	8.575	8.607	8.964	9.348	8.998	7.720	10.983	10.591	11.246	8.002
<i>Caffè, tè e surrogati</i>	19.907	21.976	20.533	23.494	21.892	20.609	22.733	22.914	23.829	18.754
Bevande	51.187	61.192	57.375	60.662	58.780	64.055	69.141	63.506	59.792	49.175
<i>Acqua minerale</i>	17.194	16.527	15.298	16.086	16.257	14.987	15.807	15.552	13.926	13.510
<i>Vino</i>	14.589	19.428	18.946	22.227	19.913	23.043	27.427	22.491	24.401	17.700
<b>CONSUMI ALIMENTARI E BEVANDE</b>	<b>724.648</b>	<b>807.052</b>	<b>797.670</b>	<b>823.643</b>	<b>802.783</b>	<b>797.946</b>	<b>893.431</b>	<b>866.430</b>	<b>930.041</b>	<b>652.577</b>
Tabacco	47.866	52.313	50.082	53.489	51.980	45.618	64.308	55.328	63.685	40.210
Vestiaro e calzature	197.820	226.085	266.551	248.714	240.516	158.057	255.137	238.120	242.232	183.090
<i>Articoli confezionati</i>	91.063	104.102	117.746	112.059	107.988	55.437	107.059	103.015	107.419	78.176
<i>Calzature</i>	46.123	56.367	61.461	56.282	56.632	46.241	64.756	62.122	69.894	45.272
Abitazione	448.779	480.636	571.666	568.400	540.333	432.814	527.822	518.405	486.943	477.804
<i>Affitto e subaffitto</i>	129.407	97.499	79.092	53.264	76.696	60.383	51.462	61.159	80.487	64.000
<i>Valore locativo</i>	233.027	281.744	349.675	363.444	326.200	300.061	349.239	325.616	307.942	294.147
<i>Spese per manutenzione e riparazioni</i>	46.250	40.297	71.288	63.839	66.496	42.553	44.432	71.269	32.279	61.153
Combustibili ed energia elettrica	95.443	120.321	118.863	129.613	119.349	109.993	133.350	121.001	129.302	103.812
<i>Energia elettrica</i>	53.969	54.067	56.082	64.270	59.379	65.895	73.023	69.097	72.635	52.255
Gas	32.216	40.639	45.070	39.543	39.725	33.485	42.167	37.071	39.179	32.936
<i>Kerosene ed altri combustibili</i>	2.795	6.987	3.936	9.890	6.516	390	9.709	8.289	7.928	5.959
<i>Spese per riscaldamento centrale</i>	2.048	1.367	3.165	8.576	4.821	2.956	1.665	1.433	465	2.280

**Tavola 2.3** segue – **Valore dei consumi delle famiglie distinte secondo la ripartizione territoriale, l'ampiezza e il tipo (spesa media mensile per famiglia – dati in lire)**

GRUPPI E CATEGORIE DI CONSUMO	4 COMPONENTI					5 COMPONENTI			6 E PIÙ COMPONENTI	TOTALE
	Due adulti e due bambini	Due adulti, un bambino e un ragazzo	Due adulti e due ragazzi	Quattro adulti	Totale	Due adulti e tre ragazzi	Cinque adulti	Totale		
<b>Segue F – MEZZOGIORNO</b>										
Mobili, articoli di arredamento, apparecchi, utensileria e servizi per la casa	161.210	177.261	194.090	169.360	178.377	161.658	197.186	173.357	170.933	149.376
<i>Mobili in legno</i>	12.751	19.259	37.046	4.628	18.778	–	19.369	13.790	10.044	15.983
<i>Lenzuola, coperte e altra biancheria per la casa</i>	6.434	9.070	8.720	10.924	9.583	8.392	10.428	9.308	7.857	8.111
<i>Pentole, posate e altre stoviglie per la casa</i>	5.096	10.838	7.143	7.242	7.323	897	12.860	8.064	10.014	6.248
<i>Cucine, stufe, scaldabagni</i>	132	109	519	1.282	858	930	1.537	1.585	1.654	1.077
<i>Frigoriferi</i>	1.304	192	227	1.364	1.032	–	1.140	1.744	7.154	1.580
<i>Lavatrici</i>	2.347	1.661	1.266	1.975	2.094	–	2.210	1.013	1.851	1.545
<i>Lavastoviglie</i>	2.947	–	–	1.066	854	–	672	242	918	312
<i>Detersivi e detergenti</i>	50.572	53.151	55.686	53.872	54.127	69.842	54.943	58.077	61.578	45.989
<i>Servizi domestici</i>	9.627	3.349	4.551	1.926	3.291	–	1.047	3.464	–	3.812
<i>Lavanderia e tintoria</i>	15.923	20.623	18.865	18.634	18.689	18.274	19.779	18.918	12.870	16.116
<i>Servizi sanitari e spese per la salute</i>	56.121	83.517	70.630	69.538	71.487	21.424	76.110	63.742	79.786	62.088
<i>Onorari medici e simili</i>	27.036	28.239	28.409	22.199	25.470	6.017	22.212	22.796	27.201	20.585
<i>Medicinali</i>	19.841	23.303	17.272	26.092	23.897	11.610	28.774	22.890	29.768	22.610
<i>Trasporti e comunicazioni</i>	449.083	479.999	451.537	494.889	484.803	373.460	574.681	484.791	454.068	368.531
<i>Scoters e motociclette</i>	–	2.746	–	3.977	3.079	–	9.243	6.711	7.166	2.819
<i>Biciclette</i>	320	2.333	1.764	593	1.100	3.306	790	1.173	2.046	750
<i>Assicurazione veicoli</i>	37.241	46.187	56.705	72.263	59.932	79.485	72.761	54.991	46.864	40.120
<i>Benzina per veicoli</i>	174.650	195.904	197.587	193.425	192.656	183.828	214.186	192.233	175.783	141.671
<i>Tram, autobus, taxi</i>	5.793	5.544	7.183	14.106	11.263	3.157	14.137	12.066	17.947	8.218
<i>Telefono</i>	39.390	44.320	47.022	58.157	50.413	54.000	61.711	54.355	57.275	43.858
<i>Gettoni telefonici</i>	3.918	6.414	4.536	6.406	5.563	1.219	7.034	5.520	6.454	5.102
<i>Ricreazione, spettacoli, istruzione e cultura</i>	129.663	181.925	216.776	195.088	193.432	170.901	209.745	193.053	176.851	136.425
<i>Giornali e riviste</i>	16.468	18.695	24.984	22.115	21.994	19.604	22.009	19.465	18.868	17.535
<i>Libri</i>	5.616	14.087	43.148	35.328	32.204	39.813	37.666	40.569	36.465	19.252
<i>Tasse scolastiche e altre spese per l'istruzione</i>	10.438	6.226	15.862	22.440	18.764	6.781	38.261	23.537	19.995	10.879
<i>Apparecchi radio, TV, giradischi, registratori, dischi, fonocassette</i>	13.964	13.463	12.460	18.127	15.890	11.724	22.625	16.160	13.940	11.241
<i>Macchine fotocinematografiche, pellicole</i>	13.025	10.528	9.002	13.449	11.742	13.687	5.970	8.301	10.514	7.576
<i>Articoli sportivi e da campeggio</i>	1.696	1.885	2.935	2.271	2.001	351	1.104	1.392	99	1.191
<i>Piante e fiori</i>	9.733	16.619	14.934	17.433	15.250	17.752	16.963	14.699	13.383	14.097
<i>Giocattoli</i>	33.941	41.873	38.644	7.176	21.161	22.955	7.067	18.392	13.503	14.463
<i>Servizi ricreativi</i>	10.697	42.402	26.445	26.862	28.343	25.236	32.114	27.258	27.262	19.071
<i>Abbonamenti radio, TV</i>	5.759	7.532	7.120	13.916	10.168	10.217	10.513	8.910	9.349	9.693
<i>Altri beni e servizi</i>	267.219	292.699	321.197	400.352	347.270	309.729	464.854	374.718	349.873	292.176
<i>Denaro dato ai figli</i>	8.189	18.814	37.937	151.797	85.384	44.022	178.885	116.708	119.280	84.104
<i>Saponette e articoli igienici</i>	47.026	47.511	35.385	40.976	41.681	43.460	42.318	40.784	44.311	34.110
<i>Barbiere e parrucchiere</i>	31.459	45.623	46.985	46.169	44.145	34.802	47.154	40.999	43.879	35.301
<i>Borse e articoli in pelle</i>	1.698	1.313	4.339	2.696	2.985	–	1.625	2.097	2.188	2.152
<i>Argenteria, gioielli, bigiotteria, orologi e simili</i>	6.474	9.320	8.699	8.898	8.333	356	11.599	9.508	4.543	7.654
<i>Articoli di cancelleria</i>	3.864	12.577	16.173	6.555	9.687	14.074	6.510	11.703	12.420	5.551
<i>Alberghi, pensioni, gite e viaggi</i>	131.040	119.611	112.022	100.983	110.086	93.013	109.493	98.322	79.364	86.756
<i>– di cui pasti e consumazioni fuori casa</i>	112.342	115.030	99.230	94.531	101.688	93.013	94.783	88.745	77.964	79.222
<b>CONSUMI NON ALIMENTARI</b>	<b>1.853.204</b>	<b>2.094.756</b>	<b>2.261.392</b>	<b>2.329.443</b>	<b>2.227.547</b>	<b>1.783.654</b>	<b>2.503.193</b>	<b>2.222.515</b>	<b>2.153.673</b>	<b>1.813.512</b>
<b>TOTALE CONSUMI</b>	<b>2.577.852</b>	<b>2.901.808</b>	<b>3.059.062</b>	<b>3.153.086</b>	<b>3.030.330</b>	<b>2.581.600</b>	<b>3.396.624</b>	<b>3.088.945</b>	<b>3.083.714</b>	<b>2.466.089</b>

**Tavola 2.3** segue – **Valore dei consumi delle famiglie distinte secondo la ripartizione territoriale, l'ampiezza e il tipo (spesa media mensile per famiglia – dati in lire)**

GRUPPI E CATEGORIE DI CONSUMO	1 COMPONENTE			2 COMPONENTI		3 COMPONENTI				
	In età inferiore a 65 anni	In età di 65 anni e più	Totale	Con persona di riferimento in età inferiore a 65 anni	Con persona di riferimento in età di 65 anni e più	Totale	Due adulti e un bambino	Due adulti e un ragazzo	Tre adulti	Totale
<b>G – ITALIA</b>										
Pane e cereali	57.071	55.206	56.080	92.346	87.327	90.044	107.409	124.847	122.854	119.769
<i>Pane</i>	25.104	24.409	24.735	40.533	39.973	40.276	42.150	51.754	56.510	52.612
<i>Pasta</i>	13.320	12.210	12.730	21.477	20.340	20.956	23.760	27.058	28.470	27.231
Carne	83.806	77.807	80.617	150.465	144.424	147.694	169.379	189.914	209.496	197.785
<i>Carne bovina</i>	39.458	37.992	38.679	73.299	70.343	71.943	83.022	92.031	101.339	95.978
<i>Pollame</i>	12.394	14.622	13.578	23.435	25.319	24.299	23.427	27.409	32.623	29.862
<i>Altre carni (esclusi i salumi)</i>	9.657	7.797	8.668	19.648	19.837	19.734	23.471	24.715	30.647	28.135
Pesce	21.998	20.557	21.232	40.343	38.582	39.535	46.216	53.137	53.749	51.911
Olii e grassi	20.545	21.413	21.007	32.358	33.934	33.081	29.350	35.340	40.468	37.226
<i>Olio di oliva e di semi</i>	17.133	17.851	17.515	27.081	28.533	27.747	24.152	29.062	33.527	30.767
Latte, formaggi e uova	55.421	51.532	53.354	79.191	80.251	79.677	106.993	106.882	107.053	107.071
<i>Latte</i>	21.562	19.686	20.565	29.162	28.483	28.851	49.399	41.058	38.523	41.358
<i>Formaggi</i>	29.404	27.317	28.295	43.713	44.858	44.238	51.040	58.704	60.247	57.969
<i>Uova</i>	4.455	4.529	4.494	6.316	6.910	6.588	6.554	7.120	8.283	7.744
Patate, frutta e ortaggi	55.465	54.267	54.829	89.321	89.973	89.620	91.013	109.241	117.990	110.730
<i>Frutta fresca e secca</i>	27.170	26.187	26.648	43.363	43.070	43.229	44.137	52.893	56.094	53.011
Zucchero, caffè, tè, cacao e altri generi alimentari	26.581	25.069	25.778	39.259	39.326	39.290	44.454	47.571	50.351	48.669
<i>Zucchero</i>	4.065	4.508	4.301	5.505	6.277	5.859	5.359	6.027	7.250	6.652
<i>Caffè, tè e surrogati</i>	11.380	10.806	11.075	16.325	16.617	16.459	16.418	17.262	20.373	19.007
Bevande	37.826	25.284	31.161	57.529	53.951	55.889	61.951	70.906	72.240	69.599
<i>Acqua minerale</i>	11.780	10.869	11.296	18.306	15.371	16.960	19.712	20.219	21.843	21.080
<i>Vino</i>	14.100	9.521	11.667	22.874	26.670	24.615	17.964	27.038	28.771	26.045
<b>CONSUMI ALIMENTARI E BEVANDE</b>	<b>358.713</b>	<b>331.135</b>	<b>344.058</b>	<b>580.812</b>	<b>567.768</b>	<b>574.830</b>	<b>656.765</b>	<b>737.838</b>	<b>774.201</b>	<b>742.760</b>
Tabacco	34.541	6.852	19.825	40.760	17.575	30.128	44.147	48.214	44.502	44.883
Vestitario e calzature	160.871	72.016	113.647	202.678	128.952	168.868	257.278	250.607	246.774	249.263
<i>Articoli confezionati</i>	73.048	18.016	43.800	87.537	48.581	69.672	120.707	111.752	113.960	114.654
<i>Calzature</i>	34.441	17.959	25.681	42.912	25.985	35.150	49.983	60.572	51.287	52.365
Abitazione	520.205	430.521	472.539	598.586	563.490	582.492	585.388	651.412	668.174	646.828
<i>Affitto e subaffitto</i>	98.386	56.023	75.871	90.499	47.929	70.977	106.369	91.500	63.771	77.620
<i>Valore locativo</i>	289.164	274.874	281.569	353.682	346.562	350.417	364.769	399.242	412.065	398.951
<i>Spese per manutenzione e riparazioni</i>	54.760	44.911	49.525	67.078	80.214	73.102	50.669	54.090	86.477	73.864
Combustibili ed energia elettrica	111.018	100.658	105.510	145.512	143.240	144.470	136.537	168.933	170.347	162.469
<i>Energia elettrica</i>	32.002	26.640	29.152	40.454	37.717	39.199	43.505	45.065	49.049	47.244
<i>Gas</i>	47.438	44.592	45.925	64.750	59.632	62.403	63.533	81.826	76.174	74.180
<i>Kerosene ed altri combustibili</i>	8.734	3.455	5.928	8.634	13.078	10.672	9.466	14.047	12.774	12.246
<i>Spese per riscaldamento centrale</i>	17.974	16.635	17.262	23.829	19.854	22.006	14.254	22.764	23.138	20.976

**Tavola 2.3 segue – Valore dei consumi delle famiglie distinte secondo la ripartizione territoriale, l'ampiezza e il tipo (spesa media mensile per famiglia – dati in lire)**

GRUPPI E CATEGORIE DI CONSUMO	1 COMPONENTE			2 COMPONENTI			3 COMPONENTI			
	In età inferiore a 65 anni	In età di 65 anni e più	Totale	Con persona di riferimento in età inferiore a 65 anni	Con persona di riferimento in età di 65 anni e più	Totale	Due adulti e un bambino	Due adulti e un ragazzo	Tre adulti	Totale
Segue G – ITALIA										
Mobili, articoli di arredamento, apparecchi, utensileria e servizi per la casa	129.224	86.271	106.395	197.186	146.719	174.045	220.443	248.491	222.774	225.134
<i>Mobili in legno</i>	21.478	4.010	12.194	43.255	19.958	32.571	60.554	69.528	47.732	53.312
<i>Lenzuola, coperte e altra biancheria per la casa</i>	4.534	4.015	4.258	8.277	7.387	7.869	7.884	7.649	10.230	9.308
<i>Pentole, posate e altre stoviglie per la casa</i>	4.003	3.051	3.497	8.754	4.796	6.939	6.336	6.858	6.882	6.742
<i>Cucine, stufe, scaldabagni</i>	1.723	486	1.066	2.244	1.368	1.843	1.618	2.000	1.935	1.860
<i>Frigoriferi</i>	1.902	868	1.352	2.015	2.115	2.061	1.051	2.048	3.286	2.594
<i>Lavatrici</i>	1.813	804	1.277	2.801	2.086	2.473	2.359	2.788	3.302	2.996
<i>Lavastoviglie</i>	397	18	195	1.055	317	717	474	483	567	530
<i>Detersivi e detergenti</i>	23.959	22.854	23.372	37.831	34.730	36.409	41.774	44.151	44.365	43.737
<i>Servizi domestici</i>	6.732	10.438	8.702	5.101	6.709	5.839	8.839	16.102	7.752	9.212
<i>Lavanderia e tintoria</i>	21.788	11.314	16.221	20.514	16.943	18.877	18.777	21.799	23.087	21.958
<i>Servizi sanitari e spese per la salute</i>	56.925	67.923	62.771	90.327	93.908	91.968	88.801	92.737	114.224	105.017
<i>Onorari medici e simili</i>	20.178	18.662	19.373	35.588	27.878	32.052	42.671	35.691	46.366	43.743
<i>Medicinali</i>	18.595	29.953	24.632	27.662	39.094	32.904	26.564	26.530	35.632	32.259
<i>Trasporti e comunicazioni</i>	358.295	82.857	211.905	539.058	246.673	404.975	620.791	677.478	621.689	629.594
<i>Scoters e motociclette</i>	815	33	399	2.806	1.637	2.270	2.308	1.679	6.535	4.857
<i>Biciclette</i>	725	70	377	1.175	551	888	2.034	3.447	886	1.599
<i>Assicurazione veicoli</i>	35.002	4.494	18.788	60.307	26.471	44.790	71.596	69.935	65.248	67.065
<i>Benzina per veicoli</i>	122.457	16.193	65.980	176.886	79.818	132.372	216.066	227.691	203.792	209.642
<i>Tram, autobus, taxi</i>	10.764	7.854	9.217	13.370	9.564	11.625	8.661	14.287	17.629	15.176
<i>Telefono</i>	38.736	27.984	33.021	48.364	37.956	43.591	47.133	48.997	56.435	53.286
<i>Gettoni telefonici</i>	7.498	1.931	4.539	6.452	3.309	5.011	5.698	6.739	6.655	6.455
<i>Ricreazione, spettacoli, istruzione e cultura</i>	149.094	64.369	104.062	181.238	96.813	142.522	214.239	287.862	233.355	236.896
<i>Giornali e riviste</i>	24.803	12.873	18.462	27.562	21.025	24.564	25.948	33.208	31.352	30.397
<i>Libri</i>	16.680	3.407	9.626	15.283	5.923	10.991	12.682	28.076	24.249	22.382
<i>Tasse scolastiche e altre spese per l'istruzione</i>	4.523	264	2.259	5.823	777	3.509	20.071	30.513	24.446	24.299
<i>Apparecchi radio, TV, giradischi, registratori, dischi, fonocassette</i>	12.936	1.678	6.952	17.332	5.742	12.017	20.115	19.603	22.044	21.172
<i>Macchine fotografiche, pellicole</i>	7.842	1.478	4.459	9.879	3.752	7.069	18.815	15.230	9.920	12.595
<i>Articoli sportivi e da campeggio</i>	1.893	241	1.015	2.179	744	1.521	1.775	6.287	3.858	3.740
<i>Piante e fiori</i>	15.172	13.613	14.343	24.023	16.271	20.468	19.116	23.939	21.745	21.433
<i>Giocattoli</i>	6.772	5.551	6.123	13.215	8.257	10.941	39.507	34.272	9.652	19.969
<i>Servizi ricreativi</i>	36.018	6.321	20.235	32.704	10.303	22.431	29.260	63.612	48.261	46.207
<i>Abbonamenti radio, TV</i>	9.921	10.799	10.387	10.740	10.742	10.741	9.607	9.749	11.054	10.499
<i>Altri beni e servizi</i>	350.822	189.676	265.177	400.085	267.062	339.083	407.252	482.575	523.088	490.661
<i>Denaro dato ai figli</i>	35.710	68.952	53.377	45.415	90.750	66.205	11.681	31.616	134.202	91.672
<i>Saponette e articoli igienici</i>	32.021	19.339	25.281	40.079	26.892	34.031	58.066	50.633	44.178	48.156
<i>Barbiere e parrucchiere</i>	37.676	25.597	31.256	48.773	40.918	45.171	42.697	52.985	56.575	53.013
<i>Borse e articoli in pelle</i>	2.562	940	1.700	3.988	1.752	2.963	4.216	5.277	4.056	4.239
<i>Argenteria, gioielli, bigiotteria, orologi e simili</i>	5.559	3.399	4.411	12.422	5.847	9.407	13.932	12.545	8.090	9.957
<i>Articoli di cancelleria</i>	2.408	605	1.450	2.960	1.143	2.127	4.330	17.756	5.396	7.101
<i>Alberghi, pensioni, gite e viaggi</i>	189.513	54.564	117.791	183.258	66.806	129.855	199.991	237.508	205.578	208.869
<i>– di cui pasti e consumazioni fuori casa</i>	166.437	33.614	95.844	145.518	53.603	103.367	150.665	187.379	153.935	157.984
<b>CONSUMI NON ALIMENTARI</b>	<b>1.870.995</b>	<b>1.101.143</b>	<b>1.461.831</b>	<b>2.395.430</b>	<b>1.704.432</b>	<b>2.078.551</b>	<b>2.574.876</b>	<b>2.908.309</b>	<b>2.844.927</b>	<b>2.790.745</b>
<b>TOTALE CONSUMI</b>	<b>2.229.708</b>	<b>1.432.278</b>	<b>1.805.889</b>	<b>2.976.242</b>	<b>2.272.200</b>	<b>2.653.381</b>	<b>3.231.641</b>	<b>3.646.147</b>	<b>3.619.128</b>	<b>3.533.505</b>

**Tavola 2.3 segue – Valore dei consumi delle famiglie distinte secondo la ripartizione territoriale, l'ampiezza e il tipo (spesa media mensile per famiglia – dati in lire)**

GRUPPI E CATEGORIE DI CONSUMO	4 COMPONENTI					5 COMPONENTI			6 E PIÙ COMPONENTI	TOTALE
	Due adulti e due bambini	Due adulti, un bambino e un ragazzo	Due adulti e due ragazzi	Quattro adulti	Totale	Due adulti e tre ragazzi	Cinque adulti	Totale		
Segue G – ITALIA										
Pane e cereali	127.766	136.900	139.292	147.990	143.520	138.146	157.628	157.256	179.711	109.220
<i>Pane</i>	50.523	55.784	58.665	68.607	63.905	63.417	76.871	73.517	85.713	48.924
<i>Pasta</i>	27.256	30.833	31.739	33.961	32.463	32.852	35.574	35.779	41.816	24.939
Carne	190.401	209.282	209.400	243.413	228.956	196.439	268.666	255.040	295.975	175.514
<i>Carne bovina</i>	94.624	101.866	104.167	115.840	110.532	91.953	124.608	120.659	137.243	84.588
<i>Pollame</i>	30.064	33.643	32.326	37.643	35.361	30.998	43.429	40.182	46.594	27.647
<i>Altre carni (esclusi i salumi)</i>	27.196	28.495	27.824	35.551	32.999	31.684	42.236	40.584	50.797	24.771
Pesce	53.650	58.773	64.007	64.079	62.517	58.931	71.722	69.013	72.376	46.828
Olii e grassi	36.110	39.328	38.487	45.434	42.372	47.401	49.132	48.674	54.147	35.403
<i>Olio di oliva e di semi</i>	29.856	32.463	32.280	37.524	34.989	41.833	41.009	40.783	45.677	29.458
Latte, formaggi e uova	132.707	126.815	125.144	124.940	125.522	129.089	135.951	136.478	150.306	96.879
<i>Latte</i>	67.705	59.183	52.000	46.420	50.788	59.320	51.026	55.628	63.171	37.814
<i>Formaggi</i>	56.884	59.174	63.725	68.564	65.246	58.886	73.330	69.504	72.536	51.410
<i>Uova</i>	8.118	8.458	9.419	9.956	9.488	10.883	11.595	11.346	14.599	7.655
Patate, frutta e ortaggi	100.095	116.161	117.915	135.653	126.054	106.443	139.336	130.201	148.159	99.959
<i>Frutta fresca e secca</i>	49.195	55.434	56.846	65.553	60.711	50.558	65.156	61.667	69.022	47.986
Zucchero, caffè, tè, cacao e altri generi alimentari	52.991	54.703	55.579	57.279	56.043	54.753	60.942	60.236	65.941	44.674
<i>Zucchero</i>	7.426	6.972	7.680	8.012	7.699	8.136	10.238	9.841	11.292	6.595
<i>Caffè, tè e surrogati</i>	18.752	19.418	19.098	22.529	20.920	19.538	24.944	22.861	24.262	17.627
Bevande	62.804	71.597	65.727	79.037	73.622	58.167	84.591	75.443	81.907	59.997
<i>Acqua minerale</i>	20.106	20.627	19.140	22.889	21.789	16.795	22.744	21.041	21.678	18.214
<i>Vino</i>	18.026	23.161	21.122	31.230	26.581	20.950	31.676	26.231	33.463	23.061
<b>CONSUMI ALIMENTARI E BEVANDE</b>	<b>756.524</b>	<b>813.559</b>	<b>815.551</b>	<b>897.825</b>	<b>858.606</b>	<b>789.369</b>	<b>967.968</b>	<b>932.341</b>	<b>1.048.522</b>	<b>668.474</b>
Tabacco	43.784	46.516	48.453	52.398	49.672	47.556	58.862	55.296	65.653	38.557
Vestiaro e calzature	248.228	275.816	329.829	298.746	294.035	213.572	304.487	284.345	308.636	215.655
<i>Articoli confezionati</i>	114.058	120.775	140.215	134.007	130.902	74.833	134.111	125.571	139.685	94.038
<i>Calzature</i>	56.663	66.403	69.834	63.119	64.291	52.618	67.891	66.265	77.244	47.026
Abitazione	550.246	625.804	720.735	721.793	681.367	544.751	674.395	653.521	584.335	601.384
<i>Affitto e subaffitto</i>	106.296	105.214	85.736	68.430	79.369	49.117	61.068	62.289	76.499	74.628
<i>Valore locativo</i>	317.335	366.140	409.168	439.899	409.494	383.514	440.504	411.936	372.265	365.498
<i>Spese per manutenzione e riparazioni</i>	54.208	69.522	131.168	89.256	87.596	51.035	57.677	86.047	47.249	71.951
Combustibili ed energia elettrica	145.322	164.761	159.881	182.626	171.958	140.638	186.306	167.795	163.155	148.812
<i>Energia elettrica</i>	49.254	51.295	53.715	58.634	55.979	61.270	67.747	64.968	73.205	45.619
<i>Gas</i>	59.273	71.097	65.889	78.228	73.727	67.606	79.692	72.142	62.651	64.885
<i>Kerosene ed altri combustibili</i>	13.303	10.240	13.938	16.963	14.851	1.021	14.026	11.673	9.722	10.996
<i>Spese per riscaldamento centrale</i>	16.289	17.482	16.643	21.407	18.958	3.295	13.283	11.436	5.273	18.795

**Tavola 2.3 segue – Valore dei consumi delle famiglie distinte secondo la ripartizione territoriale, l'ampiezza e il tipo (spesa media mensile per famiglia – dati in lire)**

GRUPPI E CATEGORIE DI CONSUMO	4 COMPONENTI					5 COMPONENTI			6 E PIÙ COMPONENTI	TOTALE
	Due adulti e due bambini	Due adulti, un bambino e un ragazzo	Due adulti e due ragazzi	Quattro adulti	Totale	Due adulti e tre ragazzi	Cinque adulti	Totale		
Segue G – ITALIA										
Mobili, articoli di arredamento, apparecchi, utensileria e servizi per la casa	184.834	226.174	239.011	245.566	236.393	373.585	270.998	245.755	225.298	192.294
<i>Mobili in legno</i>	18.755	43.925	54.164	50.223	50.921	198.539	55.925	54.625	35.465	38.872
<i>Lenzuola, coperte e altra biancheria per la casa</i>	8.134	8.338	7.623	11.066	9.539	6.552	12.156	10.267	8.532	8.027
<i>Pentole, posate e altre stoviglie per la casa</i>	4.915	11.350	5.902	8.189	7.587	1.589	10.930	8.539	9.112	6.522
<i>Cucine, stufe, scaldabagni</i>	1.131	1.264	1.231	2.875	2.241	648	2.902	2.324	937	1.790
<i>Frigoriferi</i>	1.011	1.837	1.009	3.469	2.788	–	2.927	2.147	5.307	2.281
<i>Lavatrici</i>	1.475	3.699	1.712	2.252	2.686	–	3.061	1.939	3.414	2.366
<i>Lavastoviglie</i>	1.999	612	683	2.260	1.891	–	791	1.263	484	859
<i>Detersivi e detergenti</i>	46.466	48.851	52.191	48.942	49.989	63.825	54.345	56.746	62.427	40.692
<i>Servizi domestici</i>	17.115	17.764	17.036	6.734	9.967	1.286	8.998	7.187	1.466	8.054
<i>Lavanderia e tintoria</i>	17.796	21.509	20.512	24.791	22.807	17.346	24.571	22.800	19.453	20.205
<i>Servizi sanitari e spese per la salute</i>	75.974	103.370	96.990	113.091	103.202	36.421	128.466	99.161	102.773	92.155
<i>Onorari medici e simili</i>	31.741	44.987	40.613	40.425	40.047	18.332	42.874	34.862	41.241	34.221
<i>Medicinali</i>	30.476	32.501	24.087	35.918	32.612	15.128	40.284	32.602	37.488	31.093
<i>Trasporti e comunicazioni</i>	612.347	583.169	569.467	735.909	668.814	427.888	713.058	666.215	617.148	499.431
<i>Scooters e motociclette</i>	1.822	4.592	1.027	8.112	7.158	–	5.180	7.410	7.186	4.074
<i>Biciclette</i>	2.322	3.370	2.662	1.807	2.392	3.311	1.160	2.005	2.312	1.395
<i>Assicurazione veicoli</i>	61.606	66.526	62.438	78.988	72.737	61.051	86.215	75.846	66.467	53.591
<i>Benzina per veicoli</i>	215.062	216.216	216.331	243.887	231.384	202.667	265.886	239.161	241.136	169.038
<i>Tram, autobus, taxi</i>	9.885	8.036	18.881	26.633	21.247	3.880	24.790	22.109	20.408	15.105
<i>Telefono</i>	44.919	50.125	51.738	66.139	58.765	58.476	68.554	60.839	64.295	48.836
<i>Gettoni telefonici</i>	5.477	7.491	5.492	7.636	6.939	2.006	7.405	6.222	10.734	5.906
<i>Ricreazione, spettacoli, istruzione e cultura</i>	237.480	261.867	306.787	290.893	289.728	216.113	286.377	272.387	261.089	201.231
<i>Giornali e riviste</i>	21.999	25.476	31.584	33.464	31.469	20.708	31.104	27.315	25.291	26.328
<i>Libri</i>	15.705	16.777	48.840	39.415	40.736	37.700	38.562	46.642	39.278	23.402
<i>Tasse scolastiche e altre spese per l'istruzione</i>	28.510	30.688	27.902	40.932	36.863	45.485	43.035	36.853	32.839	18.620
<i>Apparecchi radio, TV, giradischi, registratori, dischi, fonocassette</i>	17.067	22.813	20.090	24.862	23.005	12.213	26.213	20.652	17.497	16.235
<i>Macchine fotoincineratrici, pellicole</i>	21.729	12.445	12.265	13.812	13.798	12.899	12.618	12.264	13.637	9.812
<i>Articoli sportivi e da campeggio</i>	7.600	2.509	3.295	4.589	4.193	509	974	2.463	893	2.542
<i>Piante e fiori</i>	13.407	21.610	19.190	22.758	20.797	16.339	23.721	20.344	23.636	19.565
<i>Giocattoli</i>	48.302	50.453	38.408	7.254	22.924	20.887	6.518	19.906	17.404	15.448
<i>Servizi ricreativi</i>	22.499	53.869	55.645	63.086	56.177	30.960	60.626	51.654	48.564	37.650
<i>Abbonamenti radio, TV</i>	7.867	7.216	7.436	12.491	10.560	8.137	10.351	8.394	9.087	10.329
<i>Altri beni e servizi</i>	402.913	416.003	449.398	624.324	540.613	352.425	669.237	548.811	518.915	423.281
<i>Denaro dato ai figli</i>	11.966	26.309	44.124	182.823	117.695	47.180	206.001	149.040	147.092	89.489
<i>Saponi e articoli igienici</i>	55.520	51.087	39.834	50.465	48.909	38.503	53.453	50.588	56.199	40.547
<i>Barbiere e parrucchiere</i>	39.392	47.262	51.857	63.366	56.263	30.562	59.723	51.821	55.456	47.254
<i>Borse e articoli in pelle</i>	4.984	1.950	5.108	4.510	4.487	1.901	2.866	3.750	2.805	3.374
<i>Argenteria, gioielli, bigiotteria, orologi e simili</i>	13.629	10.862	12.325	11.502	11.630	281	13.727	10.400	6.883	8.994
<i>Articoli di cancelleria</i>	7.926	16.129	24.017	8.667	13.561	18.120	9.102	13.854	14.271	6.860
<i>Alberghi, pensioni, gite e viaggi</i>	181.393	193.759	192.982	225.033	211.726	120.096	240.912	195.625	172.289	169.119
<i>– di cui pasti e consumazioni fuori casa</i>	153.776	155.076	161.050	177.455	169.920	113.703	170.315	153.362	142.045	133.433
<b>CONSUMI NON ALIMENTARI</b>	<b>2.501.128</b>	<b>2.703.480</b>	<b>2.920.551</b>	<b>3.265.346</b>	<b>3.035.782</b>	<b>2.352.949</b>	<b>3.292.186</b>	<b>2.993.286</b>	<b>2.847.002</b>	<b>2.412.800</b>
<b>TOTALE CONSUMI</b>	<b>3.257.652</b>	<b>3.517.039</b>	<b>3.736.102</b>	<b>4.163.171</b>	<b>3.894.388</b>	<b>3.142.318</b>	<b>4.260.154</b>	<b>3.925.627</b>	<b>3.895.524</b>	<b>3.081.274</b>



**Tavola 2.4 – Valore dei consumi delle famiglie distinte secondo la condizione socio-economica della persona di riferimento, l'ampiezza e il tipo (spesa media mensile per famiglia – dati in lire)**

GRUPPI E CATEGORIE DI CONSUMO	1 COMPONENTE			2 COMPONENTI			3 COMPONENTI			Totale
	In età inferiore a 65 anni	In età di 65 anni e più	Totale	Con persona di riferimento in età inferiore a 65 anni	Con persona di riferimento in età di 65 anni e più	Totale	Due adulti e un bambino	Due adulti e un ragazzo	Tre adulti	
<b>A – INDIPENDENTI-IMPRENDITORI E LIBERI PROFESSIONISTI</b>										
Pane e cereali	52.237	66.752	53.680	92.168	125.376	95.623	104.786	132.376	126.698	121.879
<i>Pane</i>	23.288	25.912	23.549	38.338	46.311	39.167	36.679	51.047	52.762	48.255
<i>Pasta</i>	9.412	16.355	10.102	19.951	28.175	20.807	23.375	29.967	32.843	29.890
Carne	59.734	69.621	60.714	131.743	199.081	138.748	162.021	181.522	231.206	204.480
<i>Carne bovina</i>	28.683	15.235	27.347	64.567	115.254	69.840	77.836	86.011	114.294	99.832
<i>Pollame</i>	6.375	22.896	8.015	20.337	29.137	21.252	23.830	28.352	33.313	29.941
<i>Altre carni (esclusi i salumi)</i>	7.934	6.779	7.819	15.505	16.984	15.659	17.432	22.747	31.122	26.042
Pesce	20.436	40.049	22.383	43.611	91.467	48.589	42.669	62.040	56.640	53.802
Olii e grassi	17.665	15.467	17.448	34.585	36.915	34.828	32.320	46.107	38.689	38.192
<i>Olio di oliva e di semi</i>	16.064	12.315	15.692	29.358	29.749	29.399	28.332	38.925	30.824	31.475
Latte, formaggi e uova	50.514	64.848	51.937	78.647	88.229	79.643	104.945	123.924	107.816	110.070
<i>Latte</i>	18.514	22.584	18.918	27.172	30.622	27.531	42.548	43.944	39.086	40.974
<i>Formaggi</i>	28.267	38.172	29.251	46.252	49.253	46.564	57.475	72.160	61.429	62.351
<i>Uova</i>	3.733	4.092	3.768	5.223	8.354	5.548	4.922	7.820	7.301	6.745
Patate, frutta e ortaggi	56.175	67.726	57.322	96.869	152.657	102.672	91.750	135.347	128.751	119.894
<i>Frutta fresca e secca</i>	28.277	34.363	28.881	49.416	83.255	52.936	43.569	59.146	66.475	59.113
Zucchero, caffè, tè, cacao e altri generi alimentari	23.612	37.786	25.019	33.403	56.607	35.817	51.793	54.028	59.382	56.521
<i>Zucchero</i>	3.231	5.438	3.450	4.254	4.795	4.310	5.022	7.157	7.460	6.753
<i>Caffè, tè e surrogati</i>	9.804	9.354	9.759	15.687	25.066	16.663	16.344	17.684	22.285	19.920
Bevande	51.606	64.594	52.896	69.925	106.781	73.760	51.422	126.821	73.151	76.072
<i>Acqua minerale</i>	18.795	12.445	18.164	21.974	27.330	22.532	19.530	26.510	24.411	23.470
<i>Vino</i>	16.727	22.309	17.281	34.659	52.286	36.493	11.977	73.579	24.013	28.793
<b>CONSUMI ALIMENTARI E BEVANDE</b>	<b>331.979</b>	<b>426.843</b>	<b>341.399</b>	<b>580.951</b>	<b>857.113</b>	<b>609.680</b>	<b>641.706</b>	<b>862.165</b>	<b>822.333</b>	<b>780.910</b>
Tabacco	50.205	30.172	48.215	37.934	16.379	35.692	39.103	37.662	43.891	41.427
Vestiaro e calzature	303.284	93.334	282.433	284.051	358.612	291.808	438.415	347.094	312.019	350.695
<i>Articoli confezionati</i>	175.502	26.784	160.732	145.082	169.189	147.590	171.963	170.649	170.634	170.409
<i>Calzature</i>	39.394	33.310	38.790	57.099	71.773	58.626	82.367	73.997	50.261	62.556
Abitazione	992.829	1.119.730	1.005.432	750.938	1.000.159	776.863	680.708	856.221	925.086	850.634
<i>Affitto e subaffitto</i>	109.737	49.631	103.768	67.983	80.159	69.250	96.018	124.221	50.320	74.001
<i>Valore locativo</i>	442.200	465.041	444.468	515.543	543.887	518.492	453.768	496.491	535.227	507.930
<i>Spese per manutenzione e riparazioni</i>	282.171	361.747	290.074	35.565	23.337	34.293	60.495	45.904	123.406	95.886
Combustibili ed energia elettrica	150.576	272.967	162.730	181.423	312.524	195.060	170.148	265.907	204.871	205.313
<i>Energia elettrica</i>	45.434	79.409	48.808	46.213	81.962	49.932	55.555	58.711	64.129	61.004
<i>Gas</i>	67.901	158.046	76.853	87.953	134.006	92.743	62.009	94.359	90.816	83.730
<i>Kerosene ed altri combustibili</i>	1.649	–	1.485	4.994	32.923	7.899	29.870	71.103	23.192	32.590
<i>Spese per riscaldamento centrale</i>	29.750	35.512	30.322	39.881	63.633	42.352	17.835	40.288	22.331	23.961

**Tavola 2.4 segue – Valore dei consumi delle famiglie distinte secondo la condizione socio-economica della persona di riferimento, l'ampiezza e il tipo (spesa media mensile per famiglia – dati in lire)**

GRUPPI E CATEGORIE DI CONSUMO	1 COMPONENTE			2 COMPONENTI			3 COMPONENTI			Totale
	In età inferiore a 65 anni	In età di 65 anni e più	Totale	Con persona di riferimento in età inferiore a 65 anni	Con persona di riferimento in età di 65 anni e più	Totale	Due adulti e un bambino	Due adulti e un ragazzo	Tre adulti	
Segue A – INDIPENDENTI–IMPRENDITORI E LIBERI PROFESSIONISTI										
Mobili, articoli di arredamento, apparecchi, utensileria e servizi per la casa	199.783	327.305	212.448	287.174	374.836	296.293	395.858	259.015	267.663	298.867
<i>Mobili in legno</i>	68.707	–	61.884	54.935	–	49.221	163.876	35.616	25.973	63.461
<i>Lenzuola, coperte e altra biancheria per la casa</i>	3.760	7.425	4.124	6.994	5.310	6.819	12.304	12.961	13.353	12.983
<i>Pentole, posate e altre stoviglie per la casa</i>	5.987	17.256	7.106	23.466	5.863	21.635	11.140	7.047	5.044	6.939
<i>Cucine, stufe, scaldabagni</i>	–	–	–	1.512	6.881	2.070	–	–	195	111
<i>Frigoriferi</i>	375	–	338	4.499	–	4.031	–	–	6.641	3.798
<i>Lavatrici</i>	2.615	–	2.355	3.225	–	2.889	3.271	13.405	7.737	7.452
<i>Lavastoviglie</i>	–	–	–	1.806	–	1.619	–	3.051	–	494
<i>Detersivi e detergenti</i>	21.536	53.139	24.675	38.586	56.133	40.411	47.041	45.938	47.503	47.061
<i>Servizi domestici</i>	4.363	136.009	17.437	17.591	160.239	32.429	10.849	58.226	32.245	30.711
<i>Lavanderia e tintoria</i>	47.704	23.599	45.310	23.886	40.205	25.584	23.752	18.833	41.490	33.098
<i>Servizi sanitari e spese per la salute</i>	120.022	145.478	122.550	100.927	67.933	97.495	79.450	109.012	92.379	91.771
<i>Onorari medici e simili</i>	60.844	12.743	56.067	42.855	19.136	40.388	36.653	47.266	32.204	35.899
<i>Medicinali</i>	27.674	97.374	34.596	29.537	38.987	30.520	23.042	32.772	34.957	31.410
<i>Trasporti e comunicazioni</i>	973.462	240.941	900.715	775.416	579.329	755.022	697.107	1.316.366	1.187.253	1.076.564
<i>Scoters e motociclette</i>	6.853	–	6.172	9.957	–	8.922	–	–	4.652	2.661
<i>Biciclette</i>	2.569	–	2.314	183	–	164	130	1.263	2.052	1.839
<i>Assicurazione veicoli</i>	114.405	–	103.043	98.973	63.891	95.324	101.574	138.266	84.477	97.266
<i>Benzina per veicoli</i>	234.512	115.116	222.655	258.530	210.756	253.561	257.663	283.237	283.637	276.394
<i>Tram, autobus, taxi</i>	11.218	22.047	12.294	18.370	43.243	20.958	6.656	10.955	17.199	13.484
<i>Telefono</i>	81.114	58.135	78.832	69.461	95.545	72.175	64.974	71.700	86.826	78.702
<i>Gettoni telefonici</i>	14.598	18.155	14.952	6.299	5.800	6.247	4.720	5.467	7.366	6.334
<i>Ricreazione, spettacoli, istruzione e cultura</i>	268.495	274.048	269.048	284.877	500.446	307.301	322.404	405.538	298.094	321.064
<i>Giornali e riviste</i>	57.189	52.599	56.733	45.286	81.484	49.051	32.278	44.624	45.770	42.093
<i>Libri</i>	41.981	61.609	43.931	31.911	49.260	33.716	35.761	34.797	26.438	30.140
<i>Tasse scolastiche e altre spese per l'istruzione</i>	8.858	–	7.979	15.588	13.546	15.376	58.939	34.538	29.897	38.311
<i>Apparecchi radio, TV, giradischi, registratori, dischi, fonocassette</i>	25.291	3.847	23.161	33.251	12.666	31.110	56.023	32.354	41.344	43.562
<i>Macchine fotoincineratrici, pellicole</i>	14.457	6.093	13.626	23.263	46.472	25.677	21.343	16.302	12.675	15.470
<i>Articoli sportivi e da campeggio</i>	2.006	–	1.807	1.972	–	1.767	1.028	8.514	232	1.780
<i>Piante e fiori</i>	8.694	30.507	10.861	30.030	69.504	34.136	23.060	29.205	35.768	31.279
<i>Giocattoli</i>	8.518	2.126	7.883	13.319	87.423	21.027	38.961	44.825	14.501	25.753
<i>Servizi ricreativi</i>	66.147	109.677	70.470	48.282	108.218	54.517	28.405	119.992	54.160	57.839
<i>Abbonamenti radio, TV</i>	10.779	–	9.709	6.434	17.652	7.601	4.130	9.034	9.731	8.109
<i>Altri beni e servizi</i>	683.564	777.665	692.908	599.535	869.738	627.641	484.389	644.486	837.860	712.340
<i>Denaro dato ai figli</i>	16.791	65.093	21.588	52.282	207.521	68.430	30.936	25.876	208.592	131.592
<i>Saponi e articoli igienici</i>	47.312	17.709	44.372	52.701	39.651	51.344	65.323	61.593	57.631	60.206
<i>Barbiere e parrucchiere</i>	46.791	47.277	46.839	66.265	97.900	69.555	51.788	64.274	76.345	68.268
<i>Borse e articoli in pelle</i>	536	–	482	8.726	951	7.917	11.135	26.621	4.085	9.559
<i>Argenteria, gioielli, bigiotteria, orologi e simili</i>	1.972	27.038	4.461	14.561	26.854	15.840	6.513	4.673	6.658	6.268
<i>Articoli di cancelleria</i>	8.046	3.021	7.547	3.590	10.938	4.354	1.120	13.198	4.504	5.007
<i>Alberghi, pensioni, gite e viaggi</i>	454.544	613.100	470.290	313.360	407.668	323.170	256.911	318.633	363.271	327.553
<i>– di cui pasti e consumazioni fuori casa</i>	424.200	116.509	393.642	251.807	359.810	263.041	250.916	248.388	250.474	250.088
<b>CONSUMI NON ALIMENTARI</b>	<b>3.742.220</b>	<b>3.281.640</b>	<b>3.696.479</b>	<b>3.302.275</b>	<b>4.079.956</b>	<b>3.383.175</b>	<b>3.307.582</b>	<b>4.241.301</b>	<b>4.169.116</b>	<b>3.948.675</b>
<b>TOTALE CONSUMI</b>	<b>4.074.199</b>	<b>3.708.483</b>	<b>4.037.878</b>	<b>3.883.226</b>	<b>4.937.069</b>	<b>3.992.855</b>	<b>3.949.288</b>	<b>5.103.466</b>	<b>4.991.449</b>	<b>4.729.585</b>

**Tavola 2.4** segue – **Valore dei consumi delle famiglie distinte secondo la condizione socio-economica della persona di riferimento, l'ampiezza e il tipo (spesa media mensile per famiglia – dati in lire)**

GRUPPI E CATEGORIE DI CONSUMO	4 COMPONENTI					5 COMPONENTI			6 E PIÙ COMPONENTI	TOTALE
	Due adulti e due bambini	Due adulti, un bambino e un ragazzo	Due adulti e due ragazzi	Quattro adulti	Totale	Due adulti e tre ragazzi	Cinque adulti	Totale		
Segue A – INDIPENDENTI-IMPRENDITORI E LIBERI PROFESSIONISTI										
Pane e cereali	126.412	138.959	147.516	154.370	147.691	199.646	167.616	177.895	202.988	127.920
<i>Pane</i>	45.746	53.999	58.205	70.713	63.148	87.405	82.417	78.266	93.385	53.939
<i>Pasta</i>	30.871	31.022	31.698	34.032	32.517	49.576	35.660	40.092	34.143	28.631
Carne	211.202	219.767	200.609	241.216	237.349	341.818	259.212	287.234	338.938	203.146
<i>Carne bovina</i>	102.886	114.768	92.258	121.446	123.450	163.629	144.002	157.283	178.344	104.261
<i>Pollame</i>	29.697	30.204	33.839	34.253	33.397	22.581	36.671	36.684	70.272	29.055
<i>Altre carni (esclusi i salumi)</i>	28.930	28.628	33.523	29.147	29.748	79.869	25.500	35.168	28.872	24.934
Pesce	66.579	85.360	66.568	74.542	71.963	96.336	79.145	92.620	93.912	61.470
Olii e grassi	43.695	46.483	32.967	40.597	39.676	208.638	40.486	56.113	47.417	38.468
<i>Olio di oliva e di semi</i>	37.562	33.171	27.350	33.100	31.944	192.668	35.023	46.793	39.672	31.796
Latte, formaggi e uova	145.761	122.637	134.136	123.336	128.063	222.127	152.289	150.378	166.631	111.438
<i>Latte</i>	72.058	50.831	53.889	47.850	50.932	82.501	51.590	54.151	79.640	42.290
<i>Formaggi</i>	63.536	64.697	70.575	65.559	67.599	120.571	90.432	85.238	77.094	61.375
<i>Uova</i>	10.167	7.109	9.672	9.927	9.532	19.055	10.267	10.989	9.897	7.773
Patate, frutta e ortaggi	116.026	133.194	129.960	147.554	135.760	182.240	172.983	161.290	176.927	122.238
<i>Frutta fresca e secca</i>	52.876	66.849	60.797	69.422	64.644	80.539	94.214	86.697	84.348	60.855
Zucchero, caffè, tè, cacao e altri generi alimentari	61.915	62.418	49.574	57.151	56.462	76.830	53.379	59.208	69.409	50.495
<i>Zucchero</i>	5.473	6.183	7.027	7.640	7.004	7.468	7.233	6.891	8.694	6.156
<i>Caffè, tè e surrogati</i>	19.487	19.628	18.140	21.820	20.128	41.096	24.788	23.053	24.807	18.889
Bevande	86.274	83.955	69.808	86.126	83.132	112.994	79.817	87.269	88.255	77.196
<i>Acqua minerale</i>	30.463	24.352	23.427	29.356	27.500	22.626	25.816	29.209	39.749	25.155
<i>Vino</i>	18.599	24.227	24.247	34.169	29.692	42.434	23.066	26.060	19.337	28.407
<b>CONSUMI ALIMENTARI E BEVANDE</b>	<b>857.864</b>	<b>892.773</b>	<b>831.138</b>	<b>924.892</b>	<b>900.096</b>	<b>1.440.629</b>	<b>1.004.927</b>	<b>1.072.007</b>	<b>1.184.477</b>	<b>792.371</b>
Tabacco	44.653	57.640	38.975	56.288	51.322	79.675	85.003	84.741	41.666	50.363
Vestiaro e calzature	417.144	365.608	401.237	397.142	388.469	247.076	379.272	353.739	364.249	347.101
<i>Articoli confezionati</i>	214.934	174.930	171.855	170.146	174.798	73.679	156.504	162.872	214.403	167.192
<i>Calzature</i>	65.964	83.823	65.676	81.793	76.789	77.481	101.327	77.752	74.311	66.220
Abitazione	1.115.259	952.383	1.081.537	1.020.579	1.061.941	769.643	1.116.457	1.036.420	825.741	949.560
<i>Affitto e subaffitto</i>	117.802	115.711	77.702	61.169	72.736	59.192	9.086	40.722	10.122	70.360
<i>Valore locativo</i>	533.629	477.841	527.663	607.873	580.357	418.266	684.459	590.219	562.205	538.147
<i>Spese per manutenzione e riparazioni</i>	292.430	154.562	269.869	109.589	195.923	232.976	179.322	244.599	78.483	160.186
Combustibili ed energia elettrica	196.039	226.038	210.138	245.465	231.565	155.235	253.285	209.737	235.327	208.744
<i>Energia elettrica</i>	63.887	65.919	67.348	81.848	75.257	61.567	103.779	86.604	96.287	66.770
<i>Gas</i>	65.695	106.898	59.101	106.634	94.985	89.528	116.600	96.112	121.256	90.424
<i>Kerosene ed altri combustibili</i>	7.806	29.856	7.254	30.773	25.381	4.140	12.778	12.069	-	19.615
<i>Spese per riscaldamento centrale</i>	50.826	8.218	42.609	20.828	25.316	-	14.728	11.547	17.784	26.090

**Tavola 2.4 segue – Valore dei consumi delle famiglie distinte secondo la condizione socio-economica della persona di riferimento, l'ampiezza e il tipo (spesa media mensile per famiglia – dati in lire)**

GRUPPI E CATEGORIE DI CONSUMO	4 COMPONENTI					5 COMPONENTI			6 E PIÙ COMPONENTI	TOTALE
	Due adulti e due bambini	Due adulti, un bambino e un ragazzo	Due adulti e due ragazzi	Quattro adulti	Totale	Due adulti e tre ragazzi	Cinque adulti	Totale		
Segue A – INDIPENDENTI-IMPRENDITORI E LIBERI PROFESSIONISTI										
Mobili, articoli di arredamento, apparecchi, utensileria e servizi per la casa	241.549	297.426	252.278	361.594	301.345	553.164	309.031	273.949	224.923	284.785
<i>Mobili in legno</i>	7.822	57.132	15.904	31.878	25.219	-	28.414	11.451	-	40.419
<i>Lenzuola, coperte e altra biancheria per la casa</i>	12.224	9.069	9.240	12.426	10.297	41.239	17.147	13.803	6.520	10.173
<i>Pentole, posate e altre stoviglie per la casa</i>	9.887	11.738	6.637	7.895	7.982	837	14.655	8.193	1.124	9.571
<i>Cucine, stufe, scaldabagni</i>	9.456	-	-	501	1.288	-	-	-	-	759
<i>Frigoriferi</i>	4.909	-	1.313	4.085	2.716	-	-	1.439	8.097	2.870
<i>Lavatrici</i>	-	-	4.799	-	1.773	-	-	-	9.911	3.402
<i>Lavastoviglie</i>	-	-	-	1.650	2.096	-	-	-	-	1.051
<i>Detersivi e detergenti</i>	58.701	54.874	42.167	46.711	52.392	115.339	60.298	66.363	74.101	48.458
<i>Servizi domestici</i>	20.838	94.153	11.837	32.814	33.570	14.739	31.025	25.680	23.378	29.591
<i>Lavanderia e tintoria</i>	23.652	23.107	27.133	43.881	35.455	41.240	46.587	47.299	14.855	35.616
<i>Servizi sanitari e spese per la salute</i>	113.097	75.123	55.904	169.915	128.985	60.918	205.198	156.542	72.569	116.439
<i>Onorari medici e simili</i>	45.375	25.262	27.203	89.081	62.141	36.846	132.443	77.942	22.907	52.713
<i>Medicinali</i>	55.674	33.241	14.634	37.419	35.058	24.072	21.123	30.513	41.991	32.908
<i>Trasporti e comunicazioni</i>	1.088.421	804.761	653.195	833.433	822.467	660.792	703.492	1.265.272	608.990	941.849
<i>Scooters e motociclette</i>	-	642	-	20.860	10.141	-	-	-	-	6.006
<i>Biciclette</i>	732	278	2.794	1.327	1.692	-	349	141	2.699	1.379
<i>Assicurazione veicoli</i>	91.149	80.365	29.020	38.824	54.909	213.549	65.833	82.145	52.935	80.949
<i>Benzina per veicoli</i>	269.164	293.737	283.174	313.144	296.845	257.859	348.177	327.832	266.912	280.326
<i>Tram, autobus, taxi</i>	15.130	8.234	18.837	22.492	20.446	-	17.331	28.293	26.483	19.005
<i>Telefono</i>	79.938	77.722	84.185	95.384	88.405	71.388	88.537	89.664	97.086	82.727
<i>Gettoni telefonici</i>	6.397	17.944	7.357	6.590	7.793	3.058	9.011	6.167	4.494	7.689
<i>Ricreazione, spettacoli, istruzione e cultura</i>	514.845	456.075	407.361	450.641	451.366	474.099	415.606	406.568	283.824	366.122
<i>Giornali e riviste</i>	40.206	35.708	46.040	48.848	46.513	46.817	43.230	40.989	40.791	46.027
<i>Libri</i>	31.095	20.631	49.738	79.230	69.525	64.984	77.424	50.938	77.600	48.747
<i>Tasse scolastiche e altre spese per l'istruzione</i>	44.245	71.994	54.126	87.933	68.632	29.693	129.510	85.641	37.431	47.645
<i>Apparecchi radio, TV, giradischi, registratori, dischi, fonocassette</i>	26.146	24.281	20.847	34.814	32.531	55.907	41.916	37.829	1.985	34.203
<i>Macchine fotocinematografiche, pellicole</i>	78.943	19.216	22.241	16.976	24.553	32.061	7.441	12.614	11.501	19.283
<i>Articoli sportivi e da campeggio</i>	3.158	1.872	12.059	6.489	7.030	-	2.231	10.471	4.793	4.715
<i>Piante e fiori</i>	21.853	39.240	25.176	25.198	25.147	74.584	37.459	28.683	24.270	26.965
<i>Giocattoli</i>	61.330	106.612	62.115	13.829	36.639	28.549	4.446	42.510	18.125	28.677
<i>Servizi ricreativi</i>	37.696	50.608	89.245	100.600	85.074	102.001	46.797	61.082	51.546	67.856
<i>Abbonamenti radio, TV</i>	7.033	1.319	6.987	12.643	9.793	448	8.401	6.638	2.086	8.431
<i>Altri beni e servizi</i>	651.961	673.353	593.607	874.901	768.094	661.257	1.241.004	951.653	761.105	748.689
<i>Denaro dato ai figli</i>	18.202	61.107	36.253	255.407	157.346	74.729	345.414	209.865	296.841	132.129
<i>Saponette e articoli igienici</i>	54.760	73.119	35.753	54.071	52.725	81.067	77.744	75.040	43.976	56.349
<i>Barbiere e parrucchiere</i>	61.901	61.270	72.096	84.173	76.035	46.990	82.291	71.837	34.717	68.381
<i>Borse e articoli in pelle</i>	3.587	4.930	3.741	6.612	5.068	-	8.723	18.415	3.984	7.928
<i>Argenteria, gioielli, bigiotteria, orologi e simili</i>	45.305	24.088	10.213	19.530	20.961	-	97.287	44.071	3.130	17.308
<i>Articoli di cancelleria</i>	7.181	13.656	21.211	11.979	14.170	30.075	7.348	13.092	31.109	9.788
<i>Alberghi, pensioni, gite e viaggi</i>	313.289	332.727	310.054	321.384	321.333	198.494	477.459	379.296	217.612	345.427
<i>- di cui pasti e consumazioni fuori casa</i>	285.953	292.594	243.366	250.973	263.530	198.494	298.148	305.164	141.644	277.522
<b>CONSUMI NON ALIMENTARI</b>	<b>4.382.968</b>	<b>3.908.407</b>	<b>3.694.232</b>	<b>4.409.958</b>	<b>4.205.554</b>	<b>3.661.859</b>	<b>4.708.348</b>	<b>4.738.621</b>	<b>3.418.394</b>	<b>4.013.652</b>
<b>TOTALE CONSUMI</b>	<b>5.240.832</b>	<b>4.801.180</b>	<b>4.525.370</b>	<b>5.334.850</b>	<b>5.105.650</b>	<b>5.102.488</b>	<b>5.713.275</b>	<b>5.810.628</b>	<b>4.602.871</b>	<b>4.806.023</b>

**Tavola 2.4 segue – Valore dei consumi delle famiglie distinte secondo la condizione socio-economica della persona di riferimento, l'ampiezza e il tipo (spesa media mensile per famiglia – dati in lire)**

GRUPPI E CATEGORIE DI CONSUMO	1 COMPONENTE			2 COMPONENTI		3 COMPONENTI				
	In età inferiore a 65 anni	In età di 65 anni e più	Totale	Con persona di riferimento in età inferiore a 65 anni	Con persona di riferimento in età di 65 anni e più	Totale	Due adulti e un bambino	Due adulti e un ragazzo	Tre adulti	Totale
<b>B – INDIPENDENTI–LAVORATORI IN PROPRIO–AGRICOLTURA</b>										
Pane e cereali	65.591	39.078	63.433	88.087	99.457	89.926	132.254	118.706	119.210	122.280
<i>Pane</i>	36.099	22.222	34.969	41.883	43.656	42.170	47.120	43.867	53.199	51.055
<i>Pasta</i>	14.947	12.757	14.769	24.585	29.246	25.339	36.747	26.097	31.458	32.319
Carne	105.719	104.307	105.604	154.680	191.308	160.603	211.920	204.559	230.353	224.040
<i>Carne bovina</i>	38.596	43.885	39.026	65.812	103.307	71.874	94.324	120.445	82.540	88.171
<i>Pollame</i>	15.271	16.592	15.379	25.117	27.154	25.447	34.984	18.257	44.076	39.987
<i>Altre carni (esclusi i salumi)</i>	30.209	20.006	29.378	38.777	25.903	36.696	39.423	24.478	67.226	57.417
Pesce	13.762	10.796	13.520	36.678	31.561	35.851	74.140	67.983	52.457	58.781
Olii e grassi	25.422	12.804	24.395	39.614	60.194	42.942	37.177	42.019	51.295	47.240
<i>Olio di oliva e di semi</i>	22.239	12.031	21.408	33.048	55.254	36.639	29.563	36.480	43.997	39.998
Latte, formaggi e uova	48.033	21.187	45.849	77.983	117.019	84.294	136.930	148.193	102.711	114.253
<i>Latte</i>	16.730	10.480	16.222	26.164	52.505	30.423	59.909	46.847	41.175	46.062
<i>Formaggi</i>	26.100	6.217	24.482	43.436	54.936	45.295	66.940	92.106	51.905	58.482
<i>Uova</i>	5.203	4.490	5.145	8.383	9.578	8.576	10.081	9.240	9.631	9.709
Patate, frutta e ortaggi	48.584	25.426	46.700	75.310	113.280	81.449	91.807	95.736	89.176	90.291
<i>Frutta fresca e secca</i>	19.099	11.382	18.471	32.490	57.251	36.494	42.521	48.190	40.791	41.754
Zucchero, caffè, tè, cacao e altri generi alimentari	26.316	18.115	25.649	38.250	38.644	38.314	54.686	49.891	48.548	50.110
<i>Zucchero</i>	5.341	6.936	5.471	7.336	7.684	7.393	6.933	9.153	10.223	9.359
<i>Caffè, tè e surrogati</i>	16.194	9.693	15.665	17.178	17.666	17.257	23.109	22.771	18.633	20.008
Bevande	46.905	9.332	43.847	70.475	83.928	72.651	68.654	49.993	80.899	75.679
<i>Acqua minerale</i>	4.345	-	3.991	13.524	33.825	16.807	20.611	22.061	11.184	14.240
<i>Vino</i>	24.628	4.950	23.026	36.971	39.995	37.460	25.942	17.859	41.011	35.696
<b>CONSUMI ALIMENTARI E BEVANDE</b>	<b>380.332</b>	<b>241.045</b>	<b>368.997</b>	<b>581.077</b>	<b>735.391</b>	<b>606.030</b>	<b>807.568</b>	<b>777.080</b>	<b>774.649</b>	<b>782.674</b>
Tabacco	31.010	31.840	31.078	27.247	18.555	25.842	38.067	41.285	39.470	39.271
Vestiaro e calzature	94.464	145.511	98.620	123.703	105.054	120.687	149.407	187.967	243.776	217.132
<i>Articoli confezionati</i>	34.815	30.596	34.472	33.536	29.845	32.939	54.876	29.685	108.753	90.026
<i>Calzature</i>	32.652	48.293	33.925	36.019	35.312	35.904	28.169	45.504	43.873	40.252
Abitazione	331.803	225.201	323.125	425.610	389.316	419.741	386.094	409.392	533.622	489.212
<i>Affitto e subaffitto</i>	4.429	-	4.068	25.635	5.560	22.389	57.347	81.766	27.752	38.827
<i>Valore locativo</i>	283.086	225.201	278.374	339.335	347.073	340.586	283.902	277.997	318.139	306.990
<i>Spese per manutenzione e riparazioni</i>	16.627	-	15.274	18.023	-	15.109	1.427	37.187	86.413	62.494
Combustibili ed energia elettrica	81.777	28.423	77.435	136.538	148.785	138.518	169.843	65.519	140.433	141.863
<i>Energia elettrica</i>	31.472	24.032	30.867	42.744	62.013	45.860	44.983	40.328	51.428	49.065
<i>Gas</i>	34.276	4.391	31.844	43.162	26.782	40.513	65.682	25.191	31.486	39.167
<i>Kerosene ed altri combustibili</i>	246	-	226	23.841	-	19.986	11.607	-	17.773	14.980
<i>Spese per riscaldamento centrale</i>	-	-	-	6.229	936	5.373	1.722	-	7.193	5.353

**Tavola 2.4 segue – Valore dei consumi delle famiglie distinte secondo la condizione socio-economica della persona di riferimento, l'ampiezza e il tipo (spesa media mensile per famiglia – dati in lire)**

GRUPPI E CATEGORIE DI CONSUMO	1 COMPONENTE			2 COMPONENTI			3 COMPONENTI			
	In età inferiore a 65 anni	In età di 65 anni e più	Totale	Con persona di riferimento in età inferiore a 65 anni	Con persona di riferimento in età di 65 anni e più	Totale	Due adulti e un bambino	Due adulti e un ragazzo	Tre adulti	Totale
Segue B – INDIPENDENTI-LAVORATORI IN PROPRIO-AGRICOLTURA										
Mobili, articoli di arredamento, apparecchi, utensileria e servizi per la casa	78.051	40.920	75.030	188.721	453.923	231.602	115.666	234.955	189.136	175.039
<i>Mobili in legno</i>	-	-	-	9.013	155.312	32.668	-	-	5.011	3.444
<i>Lenzuola, coperte e altra biancheria per la casa</i>	3.990	1.289	3.770	15.224	2.231	13.123	4.007	9.011	16.741	13.131
<i>Pentole, posate e altre stoviglie per la casa</i>	3.703	-	3.402	2.993	1.217	2.706	357	697	8.378	5.895
<i>Cucine, stufe, scaldabagni</i>	-	-	-	3.988	-	3.344	-	-	-	-
<i>Frigoriferi</i>	-	-	-	6.257	31.180	10.287	-	-	-	-
<i>Lavatrici</i>	-	-	-	13.113	17.992	13.902	12.016	-	546	3.238
<i>Lavastoviglie</i>	-	-	-	-	-	-	-	-	-	-
<i>Detersivi e detergenti</i>	20.132	29.868	20.925	37.734	59.810	41.304	45.654	58.787	47.341	47.791
<i>Servizi domestici</i>	-	-	-	-	-	-	760	-	302	388
<i>Lavanderia e tintoria</i>	10.613	-	9.749	19.411	10.730	18.007	16.992	45.706	20.343	21.433
<i>Servizi sanitari e spese per la salute</i>	55.937	28.826	53.730	60.002	42.365	57.151	78.843	89.593	64.699	69.924
<i>Onorari medici e simili</i>	10.342	-	9.500	5.808	3.706	5.468	27.452	47.047	25.266	27.409
<i>Medicinali</i>	40.386	28.826	39.445	29.971	33.229	30.498	26.503	19.642	23.473	23.910
<i>Trasporti e comunicazioni</i>	360.170	-	330.855	663.070	398.304	620.261	501.864	549.912	513.805	513.650
<i>Scoters e motociclette</i>	-	-	-	3.802	-	3.187	-	-	1.455	1.000
<i>Biciclette</i>	-	-	-	3.352	-	2.810	-	2.795	128	296
<i>Assicurazione veicoli</i>	8.797	-	8.081	33.097	59.813	37.417	27.906	100.032	59.646	55.090
<i>Benzina per veicoli</i>	129.661	-	119.107	203.396	160.339	196.434	234.036	208.119	187.324	200.005
<i>Tram, autobus, taxi</i>	762	-	700	4.077	22.248	7.015	11.295	7.274	3.814	5.855
<i>Telefono</i>	12.748	-	11.710	36.723	61.421	40.716	38.799	45.409	45.285	43.749
<i>Gettoni telefonici</i>	3.285	-	3.018	3.197	1.780	2.968	1.518	889	5.369	4.118
<i>Ricreazione, spettacoli, istruzione e cultura</i>	102.495	53.481	98.505	101.701	74.692	97.333	118.866	276.675	242.330	215.465
<i>Giornali e riviste</i>	11.288	-	10.369	16.790	23.689	17.905	11.938	9.034	12.462	12.077
<i>Libri</i>	205	-	188	7.151	-	5.995	3.186	42.392	19.985	17.651
<i>Tasse scolastiche e altre spese per l'istruzione</i>	-	-	-	-	-	-	3.736	51.993	35.479	29.144
<i>Apparecchi radio, TV, giradischi, registratori, dischi, fonocassette</i>	10.454	-	9.603	9.529	-	7.989	1.788	22.410	11.816	10.215
<i>Macchine fotoincineratrici, pellicole</i>	76	-	70	3.457	-	2.898	12.962	9.897	3.131	5.978
<i>Articoli sportivi e da campeggio</i>	-	-	-	-	-	-	1.464	-	1.134	1.128
<i>Piante e fiori</i>	16.034	3.093	14.981	23.253	10.992	21.271	10.216	10.933	23.811	19.612
<i>Giocattoli</i>	6.467	-	5.940	1.850	1.275	1.757	10.672	36.112	6.861	9.947
<i>Servizi ricreativi</i>	23.171	-	21.285	11.591	19.937	12.940	40.776	54.582	31.714	35.577
<i>Abbonamenti radio, TV</i>	4.536	28.540	6.490	3.790	2.243	3.539	13.897	19.966	7.822	10.174
<i>Altri beni e servizi</i>	210.354	102.290	201.561	273.209	130.008	250.056	343.220	205.602	335.679	327.790
<i>Denaro dato ai figli</i>	27.537	67.419	30.783	78.246	5.065	66.414	19.686	34.035	113.880	85.487
<i>Saponette e articoli igienici</i>	27.395	11.049	26.065	34.661	11.285	30.882	41.653	36.632	31.883	34.565
<i>Barbiere e parrucchiere</i>	33.081	13.724	31.506	44.384	36.326	43.081	54.307	35.852	47.503	48.257
<i>Borse e articoli in pelle</i>	-	-	-	1.846	-	1.547	862	-	2.535	1.948
<i>Argenteria, gioielli, bigiotteria, orologi e simili</i>	-	-	-	17.655	-	14.801	40.046	-	10.107	16.489
<i>Articoli di cancelleria</i>	44	-	41	2.930	-	2.456	2.600	12.516	4.626	4.731
<i>Alberghi, pensioni, gite e viaggi</i>	108.858	980	100.078	79.596	30.640	71.680	159.524	78.200	90.218	105.839
<i>- di cui pasti e consumazioni fuori casa</i>	108.260	980	99.528	74.397	30.640	67.322	159.524	78.200	72.607	93.737
<b>CONSUMI NON ALIMENTARI</b>	<b>1.346.061</b>	<b>656.492</b>	<b>1.289.939</b>	<b>1.999.801</b>	<b>1.761.002</b>	<b>1.961.191</b>	<b>1.901.870</b>	<b>2.060.900</b>	<b>2.302.950</b>	<b>2.189.346</b>
<b>TOTALE CONSUMI</b>	<b>1.726.393</b>	<b>897.537</b>	<b>1.658.936</b>	<b>2.580.878</b>	<b>2.496.393</b>	<b>2.567.221</b>	<b>2.709.438</b>	<b>2.837.980</b>	<b>3.077.599</b>	<b>2.972.020</b>

**Tavola 2.4 segue – Valore dei consumi delle famiglie distinte secondo la condizione socio-economica della persona di riferimento, l'ampiezza e il tipo (spesa media mensile per famiglia – dati in lire)**

GRUPPI E CATEGORIE DI CONSUMO	4 COMPONENTI					5 COMPONENTI			6 E PIÙ COMPONENTI	TOTALE
	Due adulti e due bambini	Due adulti, un bambino e un ragazzo	Due adulti e due ragazzi	Quattro adulti	Totale	Due adulti e tre ragazzi	Cinque adulti	Totale		
Segue B – INDIPENDENTI-LAVORATORI IN PROPRIO-AGRICOLTURA										
Pane e cereali	141.622	159.877	154.708	149.084	150.845	99.646	143.976	142.589	186.692	129.007
<i>Pane</i>	62.486	71.362	79.154	69.231	72.317	63.791	78.382	73.317	86.970	60.962
<i>Pasta</i>	42.272	33.852	32.704	41.556	37.969	20.326	36.604	34.949	46.138	32.935
Carne	160.876	232.585	211.602	255.809	247.065	247.136	305.197	268.422	309.221	225.310
<i>Carne bovina</i>	70.122	96.530	64.373	82.090	84.015	130.254	82.568	91.079	106.063	82.461
<i>Pollame</i>	12.825	31.968	47.565	57.583	51.950	55.997	62.025	50.012	55.340	41.925
<i>Altre carni (esclusi i salumi)</i>	54.623	52.678	40.220	64.762	59.816	10.695	86.419	66.295	79.596	55.850
Pesce	28.589	58.226	67.723	46.845	49.462	77.513	35.198	49.842	54.679	47.010
Olii e grassi	43.458	38.740	59.191	48.989	50.075	24.017	53.504	51.447	64.021	47.621
<i>Olio di oliva e di semi</i>	33.313	28.461	48.855	42.194	42.149	21.227	38.564	39.889	53.562	39.675
Latte, formaggi e uova	106.263	135.926	141.644	103.111	116.958	126.837	115.567	125.959	151.324	109.776
<i>Latte</i>	52.366	63.012	60.154	39.915	48.222	75.325	47.451	53.987	59.139	44.180
<i>Formaggi</i>	44.000	63.010	69.739	53.209	57.568	40.639	50.125	55.745	73.166	54.136
<i>Uova</i>	9.877	9.904	11.751	9.987	11.168	10.873	17.991	16.227	19.019	11.460
Patate, frutta e ortaggi	84.206	113.512	103.247	103.899	113.340	101.243	127.217	118.983	124.654	99.458
<i>Frutta fresca e secca</i>	35.385	51.629	42.555	46.460	52.205	41.752	45.988	46.664	53.865	43.744
Zucchero, caffè, tè, cacao e altri generi alimentari	73.080	66.449	81.282	55.199	60.629	30.116	62.369	63.816	68.555	53.005
<i>Zucchero</i>	11.534	9.320	15.312	11.019	11.689	4.115	12.076	11.665	14.583	10.199
<i>Caffè, tè e surrogati</i>	26.537	23.940	27.892	20.612	21.954	19.270	25.140	25.777	26.821	21.307
Bevande	52.713	95.343	61.757	73.934	75.752	57.614	198.998	134.172	86.530	83.597
<i>Acqua minerale</i>	10.136	20.578	7.491	11.614	14.079	27.759	32.445	24.175	20.262	16.003
<i>Vino</i>	22.909	38.709	25.442	37.537	35.665	28.475	51.323	40.685	39.255	36.115
<b>CONSUMI ALIMENTARI E BEVANDE</b>	<b>690.807</b>	<b>900.658</b>	<b>881.154</b>	<b>836.870</b>	<b>864.126</b>	<b>764.122</b>	<b>1.042.026</b>	<b>955.230</b>	<b>1.045.676</b>	<b>794.784</b>
Tabacco	44.045	33.348	27.857	36.995	41.708	25.426	24.989	28.047	58.557	36.801
Vestiaro e calzature	295.517	249.292	302.035	202.871	219.205	135.460	246.720	224.228	217.006	193.729
<i>Articoli confezionati</i>	123.832	99.908	170.421	69.766	87.765	35.105	68.847	80.197	88.301	73.849
<i>Calzature</i>	83.622	72.391	39.808	53.715	56.433	32.599	59.765	53.109	74.055	48.504
Abitazione	488.586	414.525	689.421	511.227	530.454	369.825	558.592	468.271	440.943	468.181
<i>Affitto e subaffitto</i>	–	33.286	–	11.709	14.100	75.359	36.886	37.933	5.095	23.632
<i>Valore locativo</i>	370.001	351.758	569.389	374.387	392.324	256.787	358.994	329.941	397.315	344.964
<i>Spese per manutenzione e riparazioni</i>	116.162	19.436	30.883	61.173	72.012	–	71.024	38.390	662	44.249
Combustibili ed energia elettrica	66.399	190.329	203.125	147.427	153.574	131.839	209.798	170.621	188.232	148.190
<i>Energia elettrica</i>	53.382	58.361	55.970	67.958	61.676	110.512	89.872	79.043	77.979	58.100
<i>Gas</i>	13.017	28.877	84.046	43.432	48.201	21.327	90.620	62.718	46.355	45.903
<i>Kerosene ed altri combustibili</i>	–	56.210	48.168	5.592	17.003	–	343	5.882	35.349	15.323
<i>Spese per riscaldamento centrale</i>	–	10.475	11.835	2.857	4.418	–	10.387	8.987	972	4.926

**Tavola 2.4 segue – Valore dei consumi delle famiglie distinte secondo la condizione socio-economica della persona di riferimento, l'ampiezza e il tipo (spesa media mensile per famiglia – dati in lire)**

GRUPPI E CATEGORIE DI CONSUMO	4 COMPONENTI					5 COMPONENTI			6 E PIÙ COMPONENTI	TOTALE
	Due adulti e due bambini	Due adulti, un bambino e un ragazzo	Due adulti e due ragazzi	Quattro adulti	Totale	Due adulti e tre ragazzi	Cinque adulti	Totale		
Segue B – INDIPENDENTI-LAVORATORI IN PROPRIO-AGRICOLTURA										
Mobili, articoli di arredamento, apparecchi, utensileria e servizi per la casa	175.144	146.349	244.583	212.637	294.247	131.193	815.963	481.379	251.235	267.626
<i>Mobili in legno</i>	-	34.004	11.656	8.378	109.541	-	560.196	278.895	642	83.791
<i>Lenzuola, coperte e altra biancheria per la casa</i>	12.829	8.337	12.540	5.292	13.154	3.792	17.955	13.348	10.810	12.227
<i>Pentole, posate e altre stoviglie per la casa</i>	3.043	7.343	5.351	7.655	6.340	-	17.770	11.026	3.011	5.934
<i>Cucine, stufe, scaldabagni</i>	-	-	-	5.580	3.142	-	27.473	13.677	-	3.743
<i>Frigoriferi</i>	-	-	-	-	-	-	19.902	9.908	16.207	4.739
<i>Lavatrici</i>	-	-	-	6.298	3.212	-	-	-	-	3.876
<i>Lavastoviglie</i>	-	-	-	-	-	-	-	-	-	-
<i>Detersivi e detergenti</i>	67.962	53.399	99.223	56.355	61.758	76.318	43.506	50.566	44.296	48.569
<i>Servizi domestici</i>	-	15.930	-	-	2.346	-	-	-	-	728
<i>Lavanderia e tintoria</i>	5.164	7.192	31.112	19.316	16.846	33.844	11.716	16.787	35.092	19.047
<i>Servizi sanitari e spese per la salute</i>	265.370	44.913	77.945	76.253	83.086	2.074	84.069	61.873	70.438	68.799
<i>Onorari medici e simili</i>	196.231	5.160	21.004	21.208	27.739	-	11.751	17.241	17.236	19.896
<i>Medicinali</i>	69.139	27.417	20.673	16.257	22.934	2.074	37.855	24.898	32.614	26.864
<i>Trasporti e comunicazioni</i>	468.107	533.179	252.369	603.149	595.014	310.170	754.247	612.849	793.974	579.164
<i>Scoters e motociclette</i>	-	28.337	-	52.413	30.904	-	-	-	29.174	11.629
<i>Biciclette</i>	-	10.747	11.051	1.410	4.223	-	-	554	1.066	1.860
<i>Assicurazione veicoli</i>	20.322	40.842	8.302	63.577	60.381	169.557	61.324	44.642	63.830	48.839
<i>Benzina per veicoli</i>	152.415	183.722	166.919	199.263	205.042	87.901	239.528	222.352	329.165	209.050
<i>Tram, autobus, taxi</i>	1.573	13.997	586	13.104	14.339	-	12.105	6.649	24.132	9.621
<i>Telefono</i>	46.168	38.589	27.343	48.295	46.613	37.830	55.718	46.337	57.584	43.080
<i>Gettoni telefonici</i>	2.995	6.114	13.347	3.546	5.339	914	1.926	4.074	17.868	5.329
<i>Ricreazione, spettacoli, istruzione e cultura</i>	118.410	264.356	325.278	213.718	230.960	119.894	313.576	246.492	247.120	199.105
<i>Giornali e riviste</i>	6.357	7.849	20.293	29.744	21.995	925	14.623	15.077	17.819	16.588
<i>Libri</i>	16.100	64.154	57.639	13.639	27.665	-	15.245	19.529	27.310	18.222
<i>Tasse scolastiche e altre spese per l'istruzione</i>	7.093	68.146	6.399	5.842	16.046	7.320	12.240	10.795	28.621	15.315
<i>Apparecchi radio, TV, giradischi, registratori, dischi, fonocassette</i>	1.719	43.515	26.432	7.224	14.436	-	23.652	14.717	4.111	11.210
<i>Macchine fotocopiatrici, pellicole</i>	21.726	14.161	15.972	12.173	11.771	2.601	7.562	8.885	10.662	7.476
<i>Articoli sportivi e da campeggio</i>	-	-	-	908	463	-	2.248	1.540	1.458	772
<i>Piante e fiori</i>	6.435	11.935	29.267	28.796	28.886	-	19.729	18.224	31.441	22.798
<i>Giocattoli</i>	46.625	28.405	19.132	3.526	13.925	35.327	-	13.469	8.108	9.827
<i>Servizi ricreativi</i>	1.327	9.695	19.765	36.837	31.970	5.983	65.131	51.599	49.149	33.662
<i>Abbonamenti radio, TV</i>	-	118	2.508	14.978	9.488	58.780	2.050	10.210	2.621	7.982
<i>Altri beni e servizi</i>	230.106	349.593	479.017	412.849	417.647	699.477	471.136	426.783	557.826	365.910
<i>Denaro dato ai figli</i>	18.027	53.357	42.910	190.941	159.198	11.553	204.786	150.490	100.298	110.474
<i>Saponette e articoli igienici</i>	31.546	58.264	44.498	36.605	39.202	40.335	53.378	48.171	39.891	37.330
<i>Barbiere e parrucchiere</i>	45.887	33.290	43.744	30.612	34.763	25.218	27.969	32.621	56.737	40.434
<i>Borse e articoli in pelle</i>	-	-	7.323	1.515	1.650	-	662	330	1.097	1.296
<i>Argenteria, gioielli, bigiotteria, orologi e simili</i>	2.750	22.723	3.357	1.760	4.913	-	2.732	4.457	1.349	8.399
<i>Articoli di cancelleria</i>	14.393	28.762	23.948	4.833	13.529	10.668	2.151	7.898	9.160	7.299
<i>Alberghi, pensioni, gite e viaggi</i>	75.169	95.489	100.545	108.562	100.477	40.290	131.431	102.813	300.726	114.304
<i>- di cui pasti e consumazioni fuori casa</i>	75.169	65.049	95.447	108.101	93.683	40.290	119.549	96.898	242.903	103.031
<b>CONSUMI NON ALIMENTARI</b>	<b>2.151.684</b>	<b>2.225.884</b>	<b>2.601.630</b>	<b>2.417.126</b>	<b>2.565.895</b>	<b>1.925.358</b>	<b>3.479.090</b>	<b>2.720.543</b>	<b>2.825.331</b>	<b>2.327.505</b>
<b>TOTALE CONSUMI</b>	<b>2.842.491</b>	<b>3.126.542</b>	<b>3.482.784</b>	<b>3.253.996</b>	<b>3.430.021</b>	<b>2.689.480</b>	<b>4.521.116</b>	<b>3.675.773</b>	<b>3.871.007</b>	<b>3.122.289</b>



**Tavola 2.4 segue – Valore dei consumi delle famiglie distinte secondo la condizione socio-economica della persona di riferimento, l'ampiezza e il tipo (spesa media mensile per famiglia – dati in lire)**

GRUPPI E CATEGORIE DI CONSUMO	1 COMPONENTE			2 COMPONENTI			3 COMPONENTI			Totale
	In età inferiore a 65 anni	In età di 65 anni e più	Totale	Con persona di riferimento in età inferiore a 65 anni	Con persona di riferimento in età di 65 anni e più	Totale	Due adulti e un bambino	Due adulti e un ragazzo	Tre adulti	
<b>C – INDIPENDENTI-LAVORATORI IN PROPRIO-INDUSTRIA</b>										
Pane e cereali	70.798	-	70.798	109.232	111.692	109.305	102.048	120.791	136.402	124.283
Pane	33.578	-	33.578	44.990	48.671	45.098	42.985	49.559	61.473	54.465
Pasta	15.269	-	15.269	26.824	44.866	27.352	21.759	27.641	30.741	27.849
Carne	109.752	-	109.752	156.123	188.345	157.066	188.762	185.259	242.262	218.304
Carne bovina	55.435	-	55.435	76.946	117.438	78.130	89.015	77.503	127.129	108.819
Pollame	12.295	-	12.295	21.097	31.122	21.390	28.681	25.057	32.516	30.244
Altre carni (esclusi i salumi)	17.968	-	17.968	18.565	19.995	18.607	26.397	26.487	34.329	30.714
Pesce	31.327	-	31.327	32.912	37.911	33.058	45.130	45.139	56.026	51.008
Olii e grassi	23.263	-	23.263	30.446	31.526	30.478	32.251	29.310	45.291	39.261
Olio di oliva e di semi	16.404	-	16.404	24.051	28.619	24.185	26.418	23.655	36.596	31.850
Latte, formaggi e uova	54.855	-	54.855	86.711	94.029	86.925	108.455	105.149	110.280	108.997
Latte	20.919	-	20.919	29.922	58.158	30.748	49.319	42.288	39.357	42.700
Formaggi	29.241	-	29.241	50.173	29.621	49.572	52.928	56.243	62.911	58.939
Uova	4.695	-	4.695	6.616	6.250	6.605	6.208	6.618	8.012	7.358
Patate, frutta e ortaggi	60.053	-	60.053	95.354	53.380	94.127	89.137	108.559	123.098	111.150
Frutta fresca e secca	29.329	-	29.329	44.242	22.151	43.596	44.506	48.860	62.259	55.202
Zucchero, caffè, tè, cacao e altri generi alimentari	26.811	-	26.811	38.715	39.976	38.751	47.413	49.002	55.943	52.444
Zucchero	4.239	-	4.239	5.232	5.153	5.230	5.144	6.542	6.405	6.069
Caffè, tè e surrogati	13.527	-	13.527	15.106	24.395	15.377	20.988	17.053	21.909	20.926
Bevande	55.224	-	55.224	59.232	13.459	57.894	68.696	72.416	78.978	75.091
Acqua minerale	13.785	-	13.785	18.298	4.444	17.893	20.818	22.367	23.317	22.477
Vino	22.841	-	22.841	19.224	6.050	18.839	17.504	21.368	32.864	26.921
<b>CONSUMI ALIMENTARI E BEVANDE</b>	<b>432.083</b>	-	<b>432.083</b>	<b>608.725</b>	<b>570.318</b>	<b>607.604</b>	<b>681.892</b>	<b>715.625</b>	<b>848.280</b>	<b>780.538</b>
Tabacco	51.336	-	51.336	43.083	33.281	42.797	45.182	91.478	50.888	55.494
Vestiario e calzature	174.658	-	174.658	233.300	106.098	229.579	210.038	236.828	318.352	274.443
Articoli confezionati	67.165	-	67.165	100.804	6.907	98.058	93.320	97.117	145.925	122.958
Calzature	59.670	-	59.670	45.382	56.655	45.711	41.501	69.947	72.283	63.341
Abitazione	432.824	-	432.824	571.574	447.076	567.934	611.156	567.091	693.216	651.918
Affitto e subaffitto	102.223	-	102.223	110.772	-	107.533	79.122	102.181	44.197	62.255
Valore locativo	249.603	-	249.603	322.903	420.350	325.753	344.185	384.143	488.479	433.870
Spese per manutenzione e riparazioni	8.870	-	8.870	71.647	11.229	69.880	139.419	3.050	45.070	65.260
Combustibili ed energia elettrica	140.372	-	140.372	171.318	468.294	180.005	116.337	172.421	209.146	178.737
Energia elettrica	34.990	-	34.990	42.473	60.293	42.994	45.340	48.207	52.418	49.731
Gas	91.501	-	91.501	82.483	200.801	85.944	42.748	90.205	113.201	89.334
Kerosene ed altri combustibili	2.697	-	2.697	18.107	-	17.578	1.145	-	18.313	12.804
Spese per riscaldamento centrale	10.968	-	10.968	19.832	207.200	25.312	11.275	15.184	21.575	17.588

**Tavola 2.4 segue – Valore dei consumi delle famiglie distinte secondo la condizione socio-economica della persona di riferimento, l'ampiezza e il tipo (spesa media mensile per famiglia – dati in lire)**

GRUPPI E CATEGORIE DI CONSUMO	1 COMPONENTE			2 COMPONENTI			3 COMPONENTI			
	In età inferiore a 65 anni	In età di 65 anni e più	Totale	Con persona di riferimento in età inferiore a 65 anni	Con persona di riferimento in età di 65 anni e più	Totale	Due adulti e un bambino	Due adulti e un ragazzo	Tre adulti	Totale
Segue C – INDIPENDENTI-LAVORATORI IN PROPRIO-INDUSTRIA										
Mobili, articoli di arredamento, apparecchi, utensileria e servizi per la casa	85.060	–	85.060	149.731	143.368	149.544	240.654	110.951	252.767	227.488
Mobili in legno	4.476	–	4.476	5.619	–	5.454	45.854	6.772	36.235	34.397
Lenzuola, coperte e altra biancheria per la casa	4.737	–	4.737	8.436	13.699	8.590	10.301	2.417	22.761	16.113
Pentole, posate e altre stoviglie per la casa	2.600	–	2.600	8.227	–	7.986	6.191	7.198	5.370	5.834
Cucine, stufe, scaldabagni	–	–	–	1.408	–	1.367	5.024	–	278	1.575
Frigoriferi	–	–	–	4.830	–	4.689	–	7.121	3.642	3.099
Lavatrici	–	–	–	1.098	–	1.065	6.331	6.273	–	2.706
Lavastoviglie	–	–	–	–	–	–	–	–	427	241
Detersivi e detergenti	21.640	–	21.640	40.311	31.375	40.050	46.119	37.834	49.326	46.676
Servizi domestici	180	–	180	2.466	–	2.394	–	–	7.063	4.287
Lavanderia e tintoria	25.357	–	25.357	23.729	38.446	24.159	19.422	20.914	26.314	23.403
Servizi sanitari e spese per la salute	21.330	–	21.330	68.395	97.745	69.252	105.179	54.393	152.607	123.965
Onorari medici e simili	8.825	–	8.825	24.923	19.027	24.750	51.547	16.419	76.590	60.201
Medicinali	12.505	–	12.505	31.046	74.964	32.330	25.317	20.365	28.160	26.114
Trasporti e comunicazioni	361.392	–	361.392	593.509	321.851	585.565	611.706	527.117	682.777	637.537
Scooters e motociclette	–	–	–	–	–	–	–	–	7.063	3.988
Biciclette	–	–	–	1.414	–	1.373	–	15.387	1.594	3.153
Assicurazione veicoli	30.633	–	30.633	57.794	33.297	57.078	50.666	36.450	60.309	53.693
Benzina per veicoli	198.615	–	198.615	202.201	192.095	201.905	230.086	229.727	257.825	245.447
Tram, autobus, taxi	1.814	–	1.814	7.501	–	7.282	2.345	6.163	15.272	10.266
Telefono	42.984	–	42.984	49.656	36.142	49.261	48.760	46.797	56.378	53.012
Gettoni telefonici	4.834	–	4.834	4.398	505	4.284	8.392	2.519	8.271	7.559
Ricreazione, spettacoli, istruzione e cultura	128.358	–	128.358	178.198	101.466	175.953	170.877	262.749	278.947	245.182
Giornali e riviste	11.289	–	11.289	27.293	7.766	26.722	19.123	29.085	35.317	29.858
Libri	4.479	–	4.479	6.651	–	6.457	5.596	24.137	23.809	19.059
Tasse scolastiche e altre spese per l'istruzione	2.967	–	2.967	2.786	–	2.705	9.248	41.848	19.792	19.913
Apparecchi radio, TV, giradischi, registratori, dischi, fonocassette	15.064	–	15.064	14.052	–	13.641	10.447	6.256	23.224	17.030
Macchine fotoincineratrici, pellicole	11.163	–	11.163	5.690	–	5.523	12.214	10.066	13.717	12.667
Articoli sportivi e da campeggio	–	–	–	803	–	780	785	1.512	4.048	2.728
Piante e fiori	3.567	–	3.567	29.812	596	28.957	22.196	19.126	28.258	25.022
Giocattoli	42.894	–	42.894	12.669	–	12.298	36.482	44.438	13.610	24.491
Servizi ricreativi	30.812	–	30.812	35.266	–	34.234	28.228	61.973	75.493	59.667
Abbonamenti radio, TV	3.873	–	3.873	7.994	93.104	10.483	14.419	8.947	11.938	12.122
Altri beni e servizi	514.382	–	514.382	440.410	219.666	433.956	396.126	712.400	612.678	564.404
Denaro dato ai figli	42.533	–	42.533	33.474	95.241	35.281	3.881	26.364	125.731	75.943
Saponette e articoli igienici	25.495	–	25.495	32.769	25.155	32.547	57.949	38.109	52.515	51.592
Barbiere e parrucchiere	33.621	–	33.621	47.205	38.718	46.957	43.278	55.452	60.807	54.847
Borse e articoli in pelle	–	–	–	3.816	3.505	3.807	11.685	5.860	4.819	6.878
Argenteria, gioielli, bigiotteria, orologi e simili	16.748	–	16.748	9.158	–	8.890	29.598	6.708	7.181	13.394
Articoli di cancelleria	1.233	–	1.233	2.873	–	2.789	6.119	17.527	10.536	10.360
Alberghi, pensioni, gite e viaggi	260.135	–	260.135	233.529	50.730	228.183	163.046	496.257	220.368	244.764
– di cui pasti e consumazioni fuori casa	233.510	–	233.510	173.113	50.730	169.534	152.747	476.037	174.042	212.740
<b>CONSUMI NON ALIMENTARI</b>	<b>1.909.712</b>	–	<b>1.909.712</b>	<b>2.449.518</b>	<b>1.938.845</b>	<b>2.434.585</b>	<b>2.507.255</b>	<b>2.735.428</b>	<b>3.251.378</b>	<b>2.959.168</b>
<b>TOTALE CONSUMI</b>	<b>2.341.795</b>	–	<b>2.341.795</b>	<b>3.058.243</b>	<b>2.509.163</b>	<b>3.042.189</b>	<b>3.189.147</b>	<b>3.451.053</b>	<b>4.099.658</b>	<b>3.739.706</b>

**Tavola 2.4 segue – Valore dei consumi delle famiglie distinte secondo la condizione socio-economica della persona di riferimento, l'ampiezza e il tipo (spesa media mensile per famiglia – dati in lire)**

GRUPPI E CATEGORIE DI CONSUMO	4 COMPONENTI					5 COMPONENTI			6 E PIÙ COMPONENTI	TOTALE
	Due adulti e due bambini	Due adulti, un bambino e un ragazzo	Due adulti e due ragazzi	Quattro adulti	Totale	Due adulti e tre ragazzi	Cinque adulti	Totale		
<b>Segue C – INDIPENDENTI–LAVORATORI IN PROPRIO–INDUSTRIA</b>										
Pane e cereali	145.601	130.682	159.192	157.045	151.956	153.823	164.824	160.036	205.604	138.458
<i>Pane</i>	48.249	57.367	60.363	71.359	64.343	59.086	75.902	74.880	101.421	60.788
<i>Pasta</i>	35.395	29.478	34.802	35.280	33.512	36.668	42.013	38.489	46.763	31.531
Carne	175.182	186.353	191.440	247.867	223.091	164.527	262.483	267.883	314.907	218.115
<i>Carne bovina</i>	94.238	86.193	89.765	110.674	105.778	61.646	111.032	125.679	137.976	104.818
<i>Pollame</i>	26.031	27.858	32.676	35.128	32.275	33.887	39.075	42.338	46.149	31.334
<i>Altre carni (esclusi i salumi)</i>	17.161	29.483	26.330	40.986	33.839	31.879	48.228	47.460	59.649	33.289
Pesce	51.063	55.405	64.150	58.535	59.669	44.590	66.051	58.785	78.066	53.279
Olii e grassi	24.720	41.564	23.995	51.484	43.355	28.402	53.412	50.399	57.350	41.193
<i>Olio di oliva e di semi</i>	17.808	35.503	17.697	42.320	35.660	25.194	45.625	42.919	44.696	33.587
Latte, formaggi e uova	126.323	114.198	119.854	131.952	122.457	133.883	136.438	138.582	143.655	114.021
<i>Latte</i>	67.611	60.419	54.330	50.662	54.747	72.497	59.451	61.741	57.066	47.734
<i>Formaggi</i>	52.191	46.187	57.662	71.421	58.923	48.315	64.313	65.813	72.214	57.817
<i>Uova</i>	6.521	7.592	7.862	9.869	8.787	13.071	12.674	11.028	14.375	8.470
Patate, frutta e ortaggi	94.505	108.065	121.965	157.297	133.964	139.204	120.706	118.404	150.909	117.698
<i>Frutta fresca e secca</i>	46.711	44.152	56.141	75.687	62.955	55.342	57.955	55.681	71.338	56.143
Zucchero, caffè, tè, cacao e altri generi alimentari	79.235	50.860	57.189	59.776	59.227	55.845	54.554	50.296	71.056	52.554
<i>Zucchero</i>	9.716	5.786	6.544	8.518	7.677	9.168	10.198	9.227	12.747	7.194
<i>Caffè, tè e surrogati</i>	32.103	19.943	17.858	21.742	22.142	21.208	24.102	19.091	25.245	20.278
Bevande	67.598	74.173	70.468	102.467	82.781	86.236	74.783	69.044	79.360	74.198
<i>Acqua minerale</i>	19.426	22.154	19.850	24.758	22.809	13.588	19.828	19.896	22.943	21.279
<i>Vino</i>	16.508	27.148	13.963	47.325	30.529	45.366	33.543	22.425	25.314	26.374
<b>CONSUMI ALIMENTARI E BEVANDE</b>	<b>764.227</b>	<b>761.300</b>	<b>808.253</b>	<b>966.423</b>	<b>876.500</b>	<b>806.510</b>	<b>933.251</b>	<b>913.429</b>	<b>1.100.907</b>	<b>809.516</b>
Tabacco	53.548	47.946	37.950	56.822	52.271	44.425	67.437	50.282	75.590	52.792
Vestiaro e calzature	229.605	260.914	330.337	309.736	278.350	185.980	281.305	240.427	369.295	265.343
<i>Articoli confezionati</i>	90.006	98.277	107.524	126.849	111.703	91.028	140.342	106.422	187.074	113.805
<i>Calzature</i>	64.964	57.935	72.053	58.612	60.200	52.648	54.157	55.486	66.978	58.956
Abitazione	418.469	541.936	544.946	696.286	584.853	481.972	710.248	632.035	587.088	600.236
<i>Affitto e subaffitto</i>	79.776	101.099	116.827	64.165	78.348	41.032	61.696	40.928	94.149	74.491
<i>Valore locativo</i>	285.423	358.340	352.863	478.183	399.671	340.066	487.219	453.822	383.258	398.910
<i>Spese per manutenzione e riparazioni</i>	5.793	23.340	14.834	79.560	38.284	36.447	28.742	55.629	7.166	49.095
Combustibili ed energia elettrica	176.869	141.516	148.511	192.920	171.118	74.827	162.980	160.095	169.231	171.282
<i>Energia elettrica</i>	51.508	52.786	58.651	60.651	56.245	56.664	59.116	64.037	104.589	55.023
<i>Gas</i>	76.283	64.267	76.451	95.183	83.454	12.850	81.006	77.194	58.482	83.809
<i>Kerosene ed altri combustibili</i>	37.807	16.847	2.668	17.506	15.267	5.313	20.720	11.141	941	13.018
<i>Spese per riscaldamento centrale</i>	7.619	7.188	7.822	15.394	11.484	–	2.001	7.165	5.219	14.020

**Tavola 2.4 segue – Valore dei consumi delle famiglie distinte secondo la condizione socio-economica della persona di riferimento, l'ampiezza e il tipo (spesa media mensile per famiglia – dati in lire)**

GRUPPI E CATEGORIE DI CONSUMO	4 COMPONENTI					5 COMPONENTI			6 E PIÙ COMPONENTI	TOTALE
	Due adulti e due bambini	Due adulti, un bambino e un ragazzo	Due adulti e due ragazzi	Quattro adulti	Totale	Due adulti e tre ragazzi	Cinque adulti	Totale		
<b>Segue C – INDIPENDENTI–LAVORATORI IN PROPRIO–INDUSTRIA</b>										
Mobili, articoli di arredamento, apparecchi, utensileria e servizi per la casa	226.194	175.449	358.712	230.110	218.151	156.150	210.752	184.141	164.212	198.588
<i>Mobili in legno</i>	24.692	–	131.587	11.717	27.303	–	921	14.758	–	22.500
<i>Lenzuola, coperte e altra biancheria per la casa</i>	5.167	10.628	4.941	7.824	7.210	6.373	4.615	5.937	10.411	9.735
<i>Pentole, posate e altre stoviglie per la casa</i>	1.344	5.674	10.463	17.733	10.036	1.162	3.199	2.766	6.910	7.131
<i>Cucine, stufe, scaldabagni</i>	–	5.313	434	449	1.127	–	2.396	717	–	1.119
<i>Frigoriferi</i>	–	3.324	1.716	826	1.109	–	–	–	–	1.857
<i>Lavatrici</i>	–	220	1.202	5.153	2.599	–	7.937	4.376	–	2.419
<i>Lavastoviglie</i>	–	–	–	3.001	1.142	–	–	5.025	–	1.147
<i>Detersivi e detergenti</i>	49.600	50.674	51.619	57.860	53.076	84.640	55.282	65.299	63.112	50.176
<i>Servizi domestici</i>	3.421	2.261	10.450	3.190	3.376	–	–	1.904	–	2.997
<i>Lavanderia e tintoria</i>	24.894	29.931	20.460	25.363	23.401	12.253	20.057	17.047	15.642	22.392
<i>Servizi sanitari e spese per la salute</i>	62.959	99.542	102.268	143.212	109.191	48.236	77.883	80.264	71.882	98.421
<i>Onorari medici e simili</i>	19.246	51.167	47.113	51.480	41.999	20.935	12.092	25.854	15.408	39.921
<i>Medicinali</i>	31.436	33.268	32.618	48.022	39.244	23.575	43.782	31.376	31.590	31.980
<i>Trasporti e comunicazioni</i>	497.595	479.592	600.919	638.675	562.239	395.778	1.228.021	829.479	994.441	631.693
<i>Scoters e motociclette</i>	22.618	–	–	–	3.816	–	–	–	–	2.518
<i>Biciclette</i>	10.429	–	5.837	2.332	2.791	11.879	2.400	3.040	1.722	2.559
<i>Assicurazione veicoli</i>	30.980	68.820	45.509	62.745	59.291	13.663	40.194	75.778	56.357	58.044
<i>Benzina per veicoli</i>	188.952	236.685	223.235	238.055	225.355	140.316	251.670	227.663	260.440	228.695
<i>Tram, autobus, taxi</i>	7.171	5.489	9.556	30.929	17.978	–	22.114	41.167	6.013	16.163
<i>Telefono</i>	45.879	64.009	49.055	60.844	55.468	144.813	92.393	68.301	60.246	55.297
<i>Gettoni telefonici</i>	3.556	6.259	2.937	5.137	4.195	927	10.711	5.558	19.408	6.078
<i>Ricreazione, spettacoli, istruzione e cultura</i>	154.062	159.676	172.255	284.924	220.314	244.936	254.055	241.231	264.594	222.017
<i>Giornali e riviste</i>	15.445	20.500	26.657	34.165	26.986	19.811	32.720	22.148	36.896	26.806
<i>Libri</i>	6.112	9.322	15.795	18.876	17.680	97.929	16.749	50.110	14.051	20.100
<i>Tasse scolastiche e altre spese per l'istruzione</i>	28.647	7.562	9.705	32.854	20.716	–	49.416	35.627	40.922	20.282
<i>Apparecchi radio, TV, giradischi, registratori, dischi, fonocassette</i>	13.823	10.987	17.360	34.923	25.885	14.763	10.078	8.083	15.757	18.530
<i>Macchine fotocopiatrici, pellicole</i>	14.967	9.676	14.413	10.924	10.379	11.177	6.292	17.175	9.890	11.325
<i>Articoli sportivi e da campeggio</i>	545	585	171	1.076	850	–	1.129	655	895	1.301
<i>Piante e fiori</i>	12.609	23.417	14.572	30.451	23.198	9.322	8.453	11.946	27.228	22.156
<i>Giocattoli</i>	37.282	28.206	20.352	4.810	16.440	46.076	844	15.824	43.567	20.703
<i>Servizi ricreativi</i>	15.085	38.044	39.749	75.432	50.952	6.988	83.738	46.170	43.181	49.316
<i>Abbonamenti radio, TV</i>	3.806	5.374	1.540	18.591	10.933	24.784	–	5.968	10.612	10.191
<i>Altri beni e servizi</i>	279.804	389.463	499.698	630.831	487.650	292.326	585.834	476.772	659.660	510.510
<i>Denaro dato ai figli</i>	4.429	24.514	36.571	216.091	112.392	32.367	126.577	119.774	206.287	94.534
<i>Saponette e articoli igienici</i>	54.134	39.954	52.128	47.239	46.576	71.287	49.383	51.849	66.705	46.830
<i>Barbiere e parrucchiere</i>	40.818	44.618	34.299	64.926	51.485	30.207	51.689	43.305	65.010	50.537
<i>Borse e articoli in pelle</i>	150	3.187	1.668	8.727	5.614	2.993	848	403	2.995	4.655
<i>Argenteria, gioielli, bigiotteria, orologi e simili</i>	2.352	2.351	25.195	10.117	9.295	3.538	361	4.410	6.462	9.989
<i>Articoli di cancelleria</i>	4.739	10.322	30.154	9.638	14.806	34.390	8.294	15.527	11.406	11.326
<i>Alberghi, pensioni, gite e viaggi</i>	142.198	203.859	220.375	199.050	183.669	79.049	203.868	158.337	161.155	205.728
<i>– di cui pasti e consumazioni fuori casa</i>	134.569	149.645	217.080	175.680	164.353	46.121	183.805	149.474	135.152	178.664
<b>CONSUMI NON ALIMENTARI</b>	<b>2.099.105</b>	<b>2.296.034</b>	<b>2.795.596</b>	<b>3.183.516</b>	<b>2.684.137</b>	<b>1.924.630</b>	<b>3.578.515</b>	<b>2.894.726</b>	<b>3.355.993</b>	<b>2.750.882</b>
<b>TOTALE CONSUMI</b>	<b>2.863.332</b>	<b>3.057.334</b>	<b>3.603.849</b>	<b>4.149.939</b>	<b>3.560.637</b>	<b>2.731.140</b>	<b>4.511.766</b>	<b>3.808.155</b>	<b>4.456.900</b>	<b>3.560.398</b>

**Tavola 2.4 segue – Valore dei consumi delle famiglie distinte secondo la condizione socio-economica della persona di riferimento, l'ampiezza e il tipo (spesa media mensile per famiglia – dati in lire)**

GRUPPI E CATEGORIE DI CONSUMO	1 COMPONENTE			2 COMPONENTI			3 COMPONENTI			Totale
	In età inferiore a 65 anni	In età di 65 anni e più	Totale	Con persona di riferimento in età inferiore a 65 anni	Con persona di riferimento in età di 65 anni e più	Totale	Due adulti e un bambino	Due adulti e un ragazzo	Tre adulti	
<b>D – INDIPENDENTI-LAVORATORI IN PROPRIO-ALTRE ATTIVITÀ</b>										
Pane e cereali	48.943	51.356	49.055	89.893	94.998	90.386	101.830	125.193	121.027	116.737
<i>Pane</i>	21.609	18.751	21.478	37.001	47.037	37.972	41.863	47.924	54.373	49.822
<i>Pasta</i>	10.486	9.384	10.436	20.962	24.482	21.302	22.478	27.677	30.581	27.711
Carne	75.840	84.537	76.239	159.763	141.358	157.982	169.288	195.199	217.409	200.196
<i>Carne bovina</i>	37.653	43.081	37.902	81.538	77.184	81.116	90.542	90.688	118.263	105.811
<i>Pollame</i>	9.740	14.905	9.977	21.537	19.611	21.351	20.416	25.562	27.958	25.309
<i>Altre carni (esclusi i salumi)</i>	7.593	9.739	7.691	17.935	12.475	17.407	21.819	26.548	25.025	24.379
Pesce	17.946	14.392	17.783	47.123	38.622	46.300	45.321	57.267	56.621	53.596
Olii e grassi	16.968	15.845	16.917	29.824	31.609	29.998	26.423	30.933	40.575	34.813
<i>Olio di oliva e di semi</i>	13.636	12.669	13.592	24.629	23.806	24.550	21.170	24.607	33.353	28.259
Latte, formaggi e uova	50.966	44.307	50.660	80.310	84.878	80.752	104.513	116.423	103.576	106.099
<i>Latte</i>	20.324	15.933	20.122	28.997	31.869	29.275	47.659	43.052	38.153	41.682
<i>Formaggi</i>	26.830	23.840	26.693	45.087	47.586	45.329	49.729	66.188	57.650	56.903
<i>Uova</i>	3.812	4.534	3.845	6.226	5.423	6.148	7.125	7.183	7.773	7.514
Patate, frutta e ortaggi	49.765	36.712	49.166	92.987	90.165	92.714	101.137	119.381	121.643	115.127
<i>Frutta fresca e secca</i>	25.208	18.940	24.920	45.223	43.547	45.061	50.409	58.261	58.729	56.249
Zucchero, caffè, tè, cacao e altri generi alimentari	22.928	11.245	22.393	42.689	36.824	42.122	45.073	45.620	50.254	47.809
<i>Zucchero</i>	3.035	2.238	2.999	5.425	3.998	5.287	6.145	5.566	6.515	6.245
<i>Caffè, tè e surrogati</i>	11.016	4.385	10.712	14.553	14.584	14.556	18.005	17.548	20.732	19.311
Bevande	43.488	44.725	43.545	52.668	48.117	52.227	60.310	58.230	74.078	66.852
<i>Acqua minerale</i>	14.659	7.990	14.353	17.120	11.002	16.528	22.591	21.893	20.660	21.336
<i>Vino</i>	17.158	14.096	17.018	19.371	21.978	19.623	15.674	15.458	33.993	25.088
<b>CONSUMI ALIMENTARI E BEVANDE</b>	<b>326.844</b>	<b>303.119</b>	<b>325.758</b>	<b>595.257</b>	<b>566.571</b>	<b>592.481</b>	<b>653.895</b>	<b>748.246</b>	<b>785.183</b>	<b>741.229</b>
Tabacco	38.011	46.375	38.395	50.845	23.335	48.183	40.013	50.565	51.210	47.749
Vestiaro e calzature	232.565	511.976	245.375	229.044	183.526	224.640	296.273	268.628	270.309	276.052
<i>Articoli confezionati</i>	93.407	29.491	90.477	113.727	76.431	110.119	152.383	105.030	111.684	121.268
<i>Calzature</i>	46.745	36.013	46.253	48.780	24.114	46.393	53.825	61.973	57.900	57.472
Abitazione	544.827	391.949	537.817	700.297	1.089.267	737.927	580.743	703.855	659.875	647.630
<i>Affitto e subaffitto</i>	161.837	33.767	155.965	77.759	16.433	71.826	99.796	88.771	57.520	74.413
<i>Valore locativo</i>	275.095	303.392	276.392	411.185	586.952	428.189	391.154	415.787	468.921	438.720
<i>Spese per manutenzione e riparazioni</i>	42.401	-	40.457	120.798	328.439	140.886	22.251	116.813	33.766	46.454
Combustibili ed energia elettrica	110.320	102.109	109.944	167.781	270.422	177.711	139.347	179.710	171.125	164.335
<i>Energia elettrica</i>	33.098	37.418	33.296	48.381	48.278	48.371	47.846	51.058	57.820	53.643
<i>Gas</i>	39.164	37.982	39.110	82.686	60.647	80.554	72.893	84.277	82.793	81.044
<i>Kerosene ed altri combustibili</i>	12.701	-	12.119	13.864	140.364	26.102	5.397	6.514	7.863	6.844
<i>Spese per riscaldamento centrale</i>	19.437	26.709	19.770	16.265	12.545	15.905	11.059	30.598	16.092	17.376

**Tavola 2.4** segue – **Valore dei consumi delle famiglie distinte secondo la condizione socio-economica della persona di riferimento, l'ampiezza e il tipo (spesa media mensile per famiglia – dati in lire)**

GRUPPI E CATEGORIE DI CONSUMO	1 COMPONENTE			2 COMPONENTI			3 COMPONENTI			Totale
	In età inferiore a 65 anni	In età di 65 anni e più	Totale	Con persona di riferimento in età inferiore a 65 anni	Con persona di riferimento in età di 65 anni e più	Totale	Due adulti e un bambino	Due adulti e un ragazzo	Tre adulti	
<b>Segue D – INDIPENDENTI–LAVORATORI IN PROPRIO–ALTRE ATTIVITÀ</b>										
Mobili, articoli di arredamento, apparecchi, utensileria e servizi per la casa	371.677	135.321	360.840	236.530	119.905	225.246	142.870	179.668	202.472	180.642
<i>Mobili in legno</i>	222.331	–	212.138	55.080	–	49.752	11.620	26.618	29.798	23.920
<i>Lenzuola, coperte e altra biancheria per la casa</i>	4.002	15.762	4.541	11.942	3.926	11.166	5.507	10.364	7.077	7.213
<i>Pentole, posate e altre stoviglie per la casa</i>	12.710	25.332	13.289	10.197	6.507	9.840	4.978	3.383	10.340	7.416
<i>Cucine, stufe, scaldabagni</i>	8.027	–	7.659	1.527	–	1.379	4.016	1.897	664	1.804
<i>Frigoriferi</i>	4.619	–	4.407	52	–	47	313	–	–	85
<i>Lavatrici</i>	4.438	–	4.234	1.919	–	1.733	–	2.003	1.423	1.134
<i>Lavastoviglie</i>	–	–	–	–	–	–	203	2.280	1.227	1.141
<i>Detersivi e detergenti</i>	23.948	36.431	24.520	43.734	34.215	42.813	41.596	43.346	50.006	46.512
<i>Servizi domestici</i>	8.215	–	7.838	6.267	8.843	6.516	8.062	19.840	16.642	14.754
<i>Lavanderia e tintoria</i>	23.060	31.273	23.437	27.587	13.979	26.270	26.193	26.179	26.245	26.142
<i>Servizi sanitari e spese per la salute</i>	70.463	51.789	69.607	122.057	129.771	122.804	89.031	99.579	114.618	104.691
<i>Onorari medici e simili</i>	26.517	18.853	26.166	47.071	85.377	50.777	44.901	27.586	45.684	42.084
<i>Medicinali</i>	18.416	20.293	18.502	26.127	38.133	27.289	31.425	34.655	32.577	32.873
<i>Trasporti e comunicazioni</i>	613.735	165.605	593.190	663.717	771.138	674.108	638.779	654.022	531.817	582.890
<i>Scoters e motociclette</i>	–	–	–	10.812	24.458	12.132	1.994	–	978	1.052
<i>Biciclette</i>	1.596	–	1.523	978	–	884	1.601	720	573	874
<i>Assicurazione veicoli</i>	45.386	51.610	45.671	57.943	10.805	53.382	68.371	84.467	61.848	69.057
<i>Benzina per veicoli</i>	189.495	54.696	183.315	199.764	134.189	193.421	228.462	302.899	227.865	241.754
<i>Tram, autobus, taxi</i>	8.079	10.250	8.179	12.102	3.530	11.272	6.863	6.821	16.352	11.741
<i>Telefono</i>	43.159	33.047	42.695	57.132	51.095	56.548	55.435	49.581	66.080	59.542
<i>Gettoni telefonici</i>	11.817	2.214	11.377	8.265	3.268	7.781	5.744	11.508	5.944	6.908
<i>Ricreazione, spettacoli, istruzione e cultura</i>	187.952	193.060	188.187	198.620	132.599	192.234	216.918	269.087	265.062	250.508
<i>Giornali e riviste</i>	29.225	19.772	28.792	35.265	37.389	35.471	30.158	33.828	36.960	34.469
<i>Libri</i>	19.268	5.657	18.644	14.355	14.554	14.374	13.664	27.281	20.309	19.640
<i>Tasse scolastiche e altre spese per l'istruzione</i>	1.536	–	1.465	3.556	–	3.212	19.438	40.819	36.173	32.295
<i>Apparecchi radio, TV, giradischi, registratori, dischi, fonocassette</i>	20.122	17.268	19.992	15.986	–	14.439	15.013	14.123	21.479	18.053
<i>Macchine fotocinematografiche, pellicole</i>	11.117	14.189	11.258	15.705	11.159	15.266	25.648	8.768	9.733	13.745
<i>Articoli sportivi e da campeggio</i>	2.113	42.143	3.948	1.125	1.467	1.159	1.101	4.216	2.414	2.383
<i>Piante e fiori</i>	31.648	61.815	33.031	25.544	23.451	25.341	24.165	27.087	29.430	27.245
<i>Giocattoli</i>	639	–	610	5.878	10.276	6.303	43.459	39.567	6.847	23.181
<i>Servizi ricreativi</i>	52.577	18.202	51.001	44.532	13.557	41.536	20.952	40.163	60.593	45.194
<i>Abbonamenti radio, TV</i>	6.168	–	5.885	7.847	12.424	8.290	10.724	5.148	9.200	8.720
<i>Altri beni e servizi</i>	491.593	564.227	494.922	480.381	642.185	496.033	416.030	488.481	588.735	517.945
<i>Denaro dato ai figli</i>	26.604	172.652	33.300	47.926	200.778	62.713	5.270	32.977	177.232	100.957
<i>Saponette e articoli igienici</i>	37.612	42.275	37.826	43.792	75.254	46.835	69.672	55.717	46.043	54.041
<i>Barbiere e parrucchiere</i>	32.815	40.621	33.173	53.090	62.199	53.971	47.541	50.914	50.686	49.309
<i>Borse e articoli in pelle</i>	6.099	26.709	7.044	6.199	986	5.695	5.163	6.268	4.518	4.983
<i>Argenteria, gioielli, bigiotteria, orologi e simili</i>	7.207	–	6.876	8.519	–	7.695	4.524	11.606	8.014	7.679
<i>Articoli di cancelleria</i>	1.730	–	1.650	2.468	3.899	2.606	3.076	14.530	5.265	6.514
<i>Alberghi, pensioni, gite e viaggi</i>	288.220	209.601	284.615	216.399	144.126	209.407	199.375	223.113	215.832	211.501
<i>– di cui pasti e consumazioni fuori casa</i>	241.806	209.601	240.330	192.487	107.294	184.245	155.861	175.772	175.930	169.620
<b>CONSUMI NON ALIMENTARI</b>	<b>2.661.143</b>	<b>2.162.411</b>	<b>2.638.277</b>	<b>2.849.272</b>	<b>3.362.148</b>	<b>2.898.886</b>	<b>2.560.004</b>	<b>2.893.595</b>	<b>2.855.223</b>	<b>2.772.442</b>
<b>TOTALE CONSUMI</b>	<b>2.987.987</b>	<b>2.465.530</b>	<b>2.964.035</b>	<b>3.444.529</b>	<b>3.928.719</b>	<b>3.491.367</b>	<b>3.213.899</b>	<b>3.641.841</b>	<b>3.640.406</b>	<b>3.513.671</b>

**Tavola 2.4** segue – **Valore dei consumi delle famiglie distinte secondo la condizione socio-economica della persona di riferimento, l'ampiezza e il tipo (spesa media mensile per famiglia – dati in lire)**

GRUPPI E CATEGORIE DI CONSUMO	4 COMPONENTI					5 COMPONENTI			6 E PIÙ COMPONENTI	TOTALE
	Due adulti e due bambini	Due adulti, un bambino e un ragazzo	Due adulti e due ragazzi	Quattro adulti	Totale	Due adulti e tre ragazzi	Cinque adulti	Totale		
Segue D – INDIPENDENTI-LAVORATORI IN PROPRIO-ALTRE ATTIVITÀ										
Pane e cereali	116.224	146.475	150.555	151.315	148.336	163.464	169.373	168.637	175.485	123.459
<i>Pane</i>	51.310	55.229	56.595	68.261	64.145	53.279	79.638	76.773	90.316	53.969
<i>Pasta</i>	22.099	31.499	43.227	36.143	35.154	51.122	43.719	42.116	33.550	29.232
Carne	186.253	193.740	233.882	243.406	232.348	229.790	277.486	249.702	264.822	198.590
<i>Carne bovina</i>	105.882	93.864	123.053	113.813	112.224	115.184	136.995	128.984	131.625	100.667
<i>Pollame</i>	21.094	28.988	31.359	39.472	35.792	24.589	39.942	33.029	42.092	27.631
<i>Altre carni (esclusi i salumi)</i>	29.269	17.003	29.651	37.358	35.276	57.367	51.994	41.284	39.465	27.442
Pesce	52.561	56.173	69.041	73.212	69.177	87.939	77.390	60.711	87.945	55.133
Olii e grassi	34.727	43.311	34.985	41.238	44.094	21.078	54.531	48.382	52.195	37.247
<i>Olio di oliva e di semi</i>	29.848	36.537	28.947	33.989	37.031	19.505	44.710	38.755	48.428	30.690
Latte, formaggi e uova	118.646	138.725	141.146	128.653	131.945	135.566	148.336	146.924	152.504	110.666
<i>Latte</i>	57.830	60.114	54.240	46.975	51.108	64.661	60.130	63.752	69.159	43.978
<i>Formaggi</i>	52.860	69.402	77.284	71.334	71.133	67.025	77.620	73.417	72.437	58.740
<i>Uova</i>	7.956	9.209	9.622	10.344	9.704	3.880	10.586	9.755	10.908	7.948
Patate, frutta e ortaggi	101.168	111.326	124.209	145.681	134.872	102.234	165.840	144.530	173.602	116.094
<i>Frutta fresca e secca</i>	51.147	51.435	53.815	68.260	62.232	56.812	79.276	69.023	71.070	55.144
Zucchero, caffè, tè, cacao e altri generi alimentari	48.985	51.341	60.236	57.500	57.834	44.394	70.939	62.281	62.881	49.628
<i>Zucchero</i>	6.568	5.821	7.211	7.839	7.277	6.439	14.429	9.797	10.669	6.676
<i>Caffè, tè e surrogati</i>	16.954	20.318	19.738	23.169	21.524	12.537	28.681	22.545	21.897	18.805
Bevande	60.408	87.240	76.540	76.052	73.728	56.890	107.836	78.854	77.322	65.986
<i>Acqua minerale</i>	19.449	20.595	21.625	26.995	24.414	30.816	24.741	22.054	24.103	20.871
<i>Vino</i>	20.872	31.069	25.659	25.053	25.319	6.443	61.914	33.093	22.265	24.493
<b>CONSUMI ALIMENTARI E BEVANDE</b>	<b>718.972</b>	<b>828.331</b>	<b>890.594</b>	<b>917.057</b>	<b>892.334</b>	<b>841.355</b>	<b>1.071.731</b>	<b>960.021</b>	<b>1.046.756</b>	<b>756.803</b>
Tabacco	43.749	44.258	70.573	64.286	59.207	45.268	78.247	64.232	50.239	52.576
Vestiaro e calzature	238.793	283.122	468.060	304.563	325.668	217.476	324.121	340.468	284.039	287.758
<i>Articoli confezionati</i>	105.057	148.121	139.142	135.661	130.957	98.243	126.681	151.661	100.983	122.887
<i>Calzature</i>	55.576	67.579	96.416	69.397	70.134	77.094	96.382	82.029	81.138	62.198
Abitazione	442.792	607.371	654.905	742.493	665.122	512.499	858.585	732.192	762.280	672.219
<i>Affitto e subaffitto</i>	113.216	139.831	74.655	50.611	78.783	-	86.947	52.689	110.808	81.142
<i>Valore locativo</i>	297.129	378.559	446.864	510.843	450.097	455.177	489.734	475.999	449.447	429.659
<i>Spese per manutenzione e riparazioni</i>	1.603	18.633	25.958	59.155	43.725	40.708	171.601	88.362	50.847	67.331
Combustibili ed energia elettrica	125.113	195.012	145.579	193.197	181.881	249.879	239.549	214.845	220.890	174.914
<i>Energia elettrica</i>	49.417	66.987	61.238	65.110	60.952	50.169	68.246	75.582	78.939	56.601
<i>Gas</i>	66.616	96.614	72.949	79.275	79.508	199.710	101.177	99.346	83.784	79.056
<i>Kerosene ed altri combustibili</i>	4.188	18.516	1.612	14.158	16.349	-	49.646	17.403	56.250	16.155
<i>Spese per riscaldamento centrale</i>	2.501	11.964	9.780	25.703	19.956	-	5.347	11.904	1.087	16.887

**Tavola 2.4 segue – Valore dei consumi delle famiglie distinte secondo la condizione socio-economica della persona di riferimento, l'ampiezza e il tipo (spesa media mensile per famiglia – dati in lire)**

GRUPPI E CATEGORIE DI CONSUMO	4 COMPONENTI					5 COMPONENTI				6 E PIÙ COMPONENTI	TOTALE
	Due adulti e due bambini	Due adulti, un bambino e un ragazzo	Due adulti e due ragazzi	Quattro adulti	Totale	Due adulti e tre ragazzi	Cinque adulti	Totale			
<b>Segue D – INDIPENDENTI-LAVORATORI IN PROPRIO-ALTRE ATTIVITÀ</b>											
Mobili, articoli di arredamento, apparecchi, utensileria e servizi per la casa	194.166	221.851	245.626	218.915	218.351	151.777	245.626	230.012	200.889	224.459	
<i>Mobili in legno</i>	10.149	10.777	44.374	26.572	28.003	-	6.873	13.949	-	46.125	
<i>Lenzuola, coperte e altra biancheria per la casa</i>	13.936	14.239	11.336	14.130	11.894	-	5.832	6.111	2.853	8.680	
<i>Pentole, posate e altre stoviglie per la casa</i>	6.946	6.203	11.069	6.213	6.937	80	23.368	15.862	11.598	9.596	
<i>Cucine, stufe, scaldabagni</i>	-	-	-	3.793	2.182	-	1.831	3.453	-	2.610	
<i>Frigoriferi</i>	-	-	-	3.239	2.296	-	3.272	2.727	-	1.512	
<i>Lavatrici</i>	2.362	3.368	-	2.072	1.475	-	5.936	2.184	-	1.762	
<i>Lavastoviglie</i>	-	237	1.711	334	437	-	7.343	7.748	-	1.550	
<i>Detersivi e detergenti</i>	46.755	50.698	56.612	47.915	53.872	112.486	61.381	56.227	90.933	48.335	
<i>Servizi domestici</i>	41.833	9.692	37.696	5.751	14.976	-	14.531	12.917	6.225	12.238	
<i>Lavanderia e tintoria</i>	19.610	18.787	28.950	30.497	25.923	34.335	19.636	20.631	39.592	25.393	
<i>Servizi sanitari e spese per la salute</i>	80.221	80.988	76.976	96.070	85.275	69.478	143.010	98.220	66.709	96.871	
<i>Onorari medici e simili</i>	37.178	15.767	24.716	36.019	29.928	66.754	77.685	43.341	7.646	37.820	
<i>Medicinali</i>	35.646	49.000	27.426	36.217	35.146	2.724	37.440	33.237	33.837	31.215	
<i>Trasporti e comunicazioni</i>	520.731	705.811	557.858	778.762	670.530	308.222	828.285	759.694	592.789	649.977	
<i>Scoters e motociclette</i>	-	-	-	8.041	8.384	-	-	20.184	-	7.636	
<i>Biciclette</i>	-	2.160	2.112	2.806	2.716	4.167	1.404	640	800	1.427	
<i>Assicurazione veicoli</i>	31.497	37.866	75.555	75.323	67.513	-	132.985	133.217	64.625	72.702	
<i>Benzina per veicoli</i>	196.623	217.001	221.110	250.628	235.841	214.669	324.056	277.178	271.348	231.868	
<i>Tram, autobus, taxi</i>	4.450	7.422	7.997	28.676	17.431	4.740	25.083	11.853	11.216	12.925	
<i>Telefono</i>	45.783	64.432	54.430	76.519	65.844	78.305	75.069	69.927	71.622	60.951	
<i>Gettoni telefonici</i>	4.901	25.401	7.886	7.875	9.027	-	5.197	6.539	5.485	8.013	
<i>Ricreazione, spettacoli, istruzione e cultura</i>	168.201	303.583	254.360	275.764	272.068	72.130	354.365	311.273	479.554	255.162	
<i>Giornali e riviste</i>	24.979	26.114	45.540	33.884	34.872	2.082	42.217	29.867	61.074	34.223	
<i>Libri</i>	4.869	14.134	40.621	40.571	40.274	2.538	47.140	42.167	27.678	27.939	
<i>Tasse scolastiche e altre spese per l'istruzione</i>	15.046	29.916	30.303	43.119	37.784	-	48.699	28.640	97.054	26.988	
<i>Apparecchi radio, TV, giradischi, registratori, dischi, fonocassette</i>	12.853	52.672	16.637	23.241	21.610	2.855	42.374	25.395	23.085	19.822	
<i>Macchine fotoincineratrici, pellicole</i>	9.844	5.311	11.053	11.245	10.005	50.790	13.272	11.151	7.195	12.154	
<i>Articoli sportivi e da campeggio</i>	1.851	507	406	5.027	2.689	-	3.227	5.363	-	2.781	
<i>Piante e fiori</i>	13.162	33.181	27.619	25.281	27.101	936	24.210	17.053	56.237	26.747	
<i>Giocattoli</i>	41.992	48.140	26.876	6.013	23.176	11.102	6.861	23.325	16.755	17.910	
<i>Servizi ricreativi</i>	25.096	65.407	32.085	60.471	49.236	906	62.679	81.073	175.924	54.839	
<i>Abbonamenti radio, TV</i>	9.780	6.597	3.808	9.628	8.806	-	24.836	13.803	7.491	9.086	
<i>Altri beni e servizi</i>	357.159	544.729	415.011	776.890	624.536	395.276	824.199	730.930	577.638	574.270	
<i>Denaro dato ai figli</i>	29.207	25.043	62.378	227.091	142.970	28.614	232.803	203.193	203.540	116.964	
<i>Saponette e articoli igienici</i>	47.620	49.099	40.781	65.049	55.196	4.893	47.441	47.946	58.976	50.783	
<i>Barbiere e parrucchiere</i>	45.415	39.994	49.098	63.260	54.099	33.225	58.924	48.859	65.720	50.226	
<i>Borse e articoli in pelle</i>	3.151	2.495	13.385	2.746	4.557	-	931	3.951	5.189	5.046	
<i>Argenteria, gioielli, bigiotteria, orologi e simili</i>	5.022	13.208	7.698	14.829	14.667	-	10.121	10.174	6.504	9.913	
<i>Articoli di cancelleria</i>	4.290	17.983	22.979	8.090	13.069	262	12.530	11.207	11.797	8.036	
<i>Alberghi, pensioni, gite e viaggi</i>	137.529	296.686	140.061	305.094	248.807	296.426	291.201	291.314	159.616	239.087	
<i>- di cui pasti e consumazioni fuori casa</i>	112.072	175.243	136.547	239.054	191.021	274.938	247.965	253.762	159.397	197.010	
<b>CONSUMI NON ALIMENTARI</b>	<b>2.170.925</b>	<b>2.966.725</b>	<b>2.888.948</b>	<b>3.450.940</b>	<b>3.102.638</b>	<b>2.022.005</b>	<b>3.895.987</b>	<b>3.481.866</b>	<b>3.235.027</b>	<b>2.988.206</b>	
<b>TOTALE CONSUMI</b>	<b>2.889.897</b>	<b>3.815.056</b>	<b>3.779.542</b>	<b>4.367.997</b>	<b>3.994.972</b>	<b>2.863.360</b>	<b>4.967.718</b>	<b>4.441.887</b>	<b>4.281.783</b>	<b>3.745.009</b>	



**Tavola 2.4 segue – Valore dei consumi delle famiglie distinte secondo la condizione socio-economica della persona di riferimento, l'ampiezza e il tipo (spesa media mensile per famiglia – dati in lire)**

GRUPPI E CATEGORIE DI CONSUMO	1 COMPONENTE			2 COMPONENTI		3 COMPONENTI				
	In età inferiore a 65 anni	In età di 65 anni e più	Totale	Con persona di riferimento in età inferiore a 65 anni	Con persona di riferimento in età di 65 anni e più	Totale	Due adulti e un bambino	Due adulti e un ragazzo	Tre adulti	Totale
<b>E – INDIPENDENTI–LAVORATORI IN PROPRIO–TOTALE</b>										
Pane e cereali	56.190	47.704	55.836	95.242	97.796	95.468	105.334	123.428	126.172	120.083
<i>Pane</i>	26.359	19.783	26.085	40.037	46.200	40.584	42.864	48.201	56.696	51.602
<i>Pasta</i>	12.191	10.387	12.116	23.196	27.700	23.595	23.822	27.573	30.776	28.349
Carne	87.672	90.417	87.786	157.960	160.111	158.150	181.185	192.619	228.222	209.570
<i>Carne bovina</i>	41.715	43.320	41.782	77.895	88.401	78.827	90.412	88.282	115.774	104.606
<i>Pollame</i>	11.109	15.407	11.287	21.935	22.839	22.015	25.068	24.975	32.103	28.910
<i>Altre carni (esclusi i salumi)</i>	13.173	12.793	13.157	21.179	17.057	20.813	25.469	26.407	34.950	30.816
Pesce	20.290	13.322	20.001	41.463	36.504	41.023	48.495	54.078	55.756	53.355
Olii e grassi	19.588	14.940	19.394	31.443	39.917	32.194	29.758	31.071	43.927	37.956
<i>Olio di oliva e di semi</i>	15.499	12.479	15.373	25.698	33.387	26.380	24.028	25.003	36.173	31.015
Latte, formaggi e uova	51.397	37.432	50.817	81.826	95.052	82.999	109.598	114.736	105.808	108.154
<i>Latte</i>	19.932	14.312	19.699	28.849	40.235	29.859	49.643	43.034	39.054	42.598
<i>Formaggi</i>	27.256	18.599	26.896	46.321	48.111	46.480	52.832	64.577	58.604	57.816
<i>Uova</i>	4.209	4.521	4.222	6.656	6.706	6.660	7.123	7.125	8.150	7.740
Patate, frutta e ortaggi	51.864	33.355	51.095	91.079	93.584	91.301	95.713	114.591	117.050	110.562
<i>Frutta fresca e secca</i>	25.229	16.692	24.874	43.069	45.611	43.294	47.369	54.713	57.154	54.030
Zucchero, caffè, tè, cacao e altri generi alimentari	24.278	13.288	23.821	40.884	37.636	40.596	47.008	46.934	51.996	49.722
<i>Zucchero</i>	3.636	3.635	3.636	5.650	5.174	5.608	5.869	6.083	7.060	6.582
<i>Caffè, tè e surrogati</i>	12.324	5.964	12.059	15.099	16.362	15.211	19.667	17.698	20.818	19.964
Bevande	46.574	34.199	46.061	57.189	55.422	57.032	64.306	62.212	76.882	70.859
<i>Acqua minerale</i>	12.965	5.614	12.660	16.934	17.053	16.945	21.722	22.052	20.108	20.827
<i>Vino</i>	19.499	11.376	19.162	21.913	25.789	22.256	17.497	17.459	34.698	27.085
<b>CONSUMI ALIMENTARI E BEVANDE</b>	<b>357.853</b>	<b>284.657</b>	<b>354.811</b>	<b>597.086</b>	<b>616.022</b>	<b>598.763</b>	<b>681.397</b>	<b>739.669</b>	<b>805.813</b>	<b>760.261</b>
Tabacco	39.933	42.053	40.021	45.126	22.838	43.149	41.678	62.896	49.249	49.371
Vestiaro e calzature	199.694	402.991	208.140	214.811	153.739	209.393	248.313	253.898	283.103	267.955
<i>Articoli confezionati</i>	79.092	29.820	77.045	98.200	56.631	94.512	119.881	98.127	123.316	117.863
<i>Calzature</i>	47.547	39.665	47.220	45.919	30.295	44.533	46.446	63.518	60.773	57.321
Abitazione	489.116	342.359	483.019	622.591	827.933	640.807	569.915	643.569	651.788	628.873
<i>Affitto e subaffitto</i>	125.780	23.725	121.540	79.690	11.793	73.667	87.482	92.580	48.131	65.615
<i>Valore locativo</i>	270.631	280.138	271.026	375.004	502.196	386.287	361.962	397.758	452.107	420.182
<i>Spese per manutenzione e riparazioni</i>	31.251	–	29.953	91.437	204.387	101.457	62.610	76.350	46.041	55.076
Combustibili ed energia elettrica	112.799	80.195	111.445	164.220	252.812	172.081	134.394	170.728	179.724	166.495
<i>Energia elettrica</i>	33.279	33.437	33.285	45.838	53.353	46.505	46.610	49.533	54.907	51.691
<i>Gas</i>	50.003	27.992	49.089	76.823	63.387	75.631	61.095	82.681	85.461	78.586
<i>Kerosene ed altri combustibili</i>	8.681	–	8.321	16.561	86.917	22.803	4.546	4.083	13.112	9.967
<i>Spese per riscaldamento centrale</i>	14.740	18.766	14.907	15.827	26.657	16.788	10.087	23.955	16.628	15.913

**Tavola 2.4 segue – Valore dei consumi delle famiglie distinte secondo la condizione socio-economica della persona di riferimento, l'ampiezza e il tipo (spesa media mensile per famiglia – dati in lire)**

GRUPPI E CATEGORIE DI CONSUMO	1 COMPONENTE			2 COMPONENTI			3 COMPONENTI			
	In età inferiore a 65 anni	In età di 65 anni e più	Totale	Con persona di riferimento in età inferiore a 65 anni	Con persona di riferimento in età di 65 anni e più	Totale	Due adulti e un bambino	Due adulti e un ragazzo	Tre adulti	Totale
Segue E – INDIPENDENTI-LAVORATORI IN PROPRIO-TOTALE										
Mobili, articoli di arredamento, apparecchi, utensileria e servizi per la casa	265.702	107.247	259.120	204.308	219.187	205.629	175.445	161.282	218.137	196.296
<i>Mobili in legno</i>	141.905	–	136.010	33.956	45.184	34.952	22.789	18.814	28.172	24.963
<i>Lenzuola, coperte e altra biancheria per la casa</i>	4.162	11.458	4.466	11.406	4.311	10.777	7.085	7.784	14.137	11.079
<i>Pentole, posate e altre stoviglie per la casa</i>	9.168	17.799	9.527	8.567	4.383	8.196	4.900	4.426	8.276	6.669
<i>Cucine, stufe, scaldabagni</i>	5.088	–	4.876	1.854	–	1.689	3.931	1.189	423	1.494
<i>Frigoriferi</i>	2.928	–	2.806	2.350	9.071	2.946	164	2.241	1.286	1.127
<i>Lavatrici</i>	2.813	–	2.696	3.324	5.234	3.494	3.660	3.229	782	1.953
<i>Lavastoviglie</i>	–	–	–	–	–	–	106	1.429	751	681
<i>Detersivi e detergenti</i>	22.883	34.479	23.365	41.859	41.406	41.819	43.701	42.516	49.347	46.733
<i>Servizi domestici</i>	5.246	–	5.028	4.243	5.476	4.352	4.302	12.434	10.688	9.260
<i>Lavanderia e tintoria</i>	21.756	21.972	21.765	25.266	15.232	24.376	22.689	25.666	25.341	24.583
<i>Servizi sanitari e spese per la salute</i>	57.506	44.960	56.985	97.366	101.464	97.729	93.770	84.775	120.182	106.980
<i>Onorari medici e simili</i>	20.259	13.246	19.968	34.582	55.655	36.451	45.359	25.212	53.387	46.538
<i>Medicinali</i>	20.308	22.831	20.413	28.120	40.015	29.175	28.645	29.279	29.585	29.365
<i>Trasporti e comunicazioni</i>	521.154	116.354	504.336	643.237	622.303	641.382	613.500	607.990	582.299	593.129
<i>Scoters e motociclette</i>	–	–	–	6.643	15.145	7.398	1.043	–	3.202	2.071
<i>Biciclette</i>	1.011	–	969	1.453	–	1.325	837	5.457	863	1.596
<i>Assicurazione veicoli</i>	36.807	36.261	36.784	54.251	27.084	51.841	57.363	70.269	60.958	61.903
<i>Benzina per veicoli</i>	182.803	38.430	176.805	201.005	147.000	196.214	229.681	274.322	232.068	237.706
<i>Tram, autobus, taxi</i>	5.632	7.202	5.697	9.588	8.658	9.505	5.715	6.641	13.998	10.473
<i>Telefono</i>	38.696	23.219	38.053	51.964	52.755	52.035	51.130	48.460	59.382	55.241
<i>Gettoni telefonici</i>	9.035	1.555	8.724	6.398	2.587	6.060	6.234	8.057	6.676	6.778
<i>Ricreazione, spettacoli, istruzione e cultura</i>	162.366	151.548	161.919	178.459	112.956	172.646	189.099	267.539	266.388	244.164
<i>Giornali e riviste</i>	22.657	13.892	22.293	30.238	30.742	30.282	24.083	30.883	32.525	29.994
<i>Libri</i>	13.230	3.974	12.846	11.060	9.012	10.879	9.544	27.177	21.494	19.182
<i>Tasse scolastiche e altre spese per l'istruzione</i>	1.628	–	1.561	2.810	–	2.561	13.957	41.798	30.278	27.566
<i>Apparecchi radio, TV, giradischi, registratori, dischi, fonocassette</i>	17.599	12.132	17.372	14.476	–	13.192	11.860	12.133	20.575	16.693
<i>Macchine fotoincineratrici, pellicole</i>	9.521	9.969	9.540	10.999	6.910	10.636	19.324	9.243	10.101	12.375
<i>Articoli sportivi e da campeggio</i>	1.339	29.609	2.514	867	909	870	1.026	3.118	2.790	2.343
<i>Piante e fiori</i>	23.179	44.351	24.059	26.447	17.773	25.677	21.877	23.636	28.132	25.492
<i>Giocattoli</i>	10.813	–	10.363	7.258	6.734	7.211	37.225	40.897	9.238	21.947
<i>Servizi ricreativi</i>	43.495	12.789	42.220	37.005	14.195	34.981	25.835	47.871	61.312	49.021
<i>Abbonamenti radio, TV</i>	5.424	8.488	5.551	7.294	16.711	8.129	12.428	7.212	9.950	10.094
<i>Altri beni e servizi</i>	455.706	426.848	454.508	438.354	455.217	439.851	400.579	542.373	557.378	509.863
<i>Denaro dato ai figli</i>	30.255	141.356	34.871	48.182	134.358	55.827	6.386	30.958	149.076	90.239
<i>Saponette e articoli igienici</i>	33.451	32.989	33.432	39.251	52.143	40.395	62.245	49.059	46.101	50.695
<i>Barbiere e parrucchiere</i>	33.032	32.622	33.015	50.103	52.563	50.321	46.749	51.460	53.759	51.109
<i>Borse e articoli in pelle</i>	3.866	18.766	4.485	4.868	925	4.518	7.056	5.772	4.312	5.257
<i>Argenteria, gioielli, bigiotteria, orologi e simili</i>	8.264	–	7.921	10.046	–	9.155	17.661	9.385	8.049	10.802
<i>Articoli di cancelleria</i>	1.375	–	1.318	2.653	2.414	2.632	4.131	15.355	7.026	7.630
<i>Alberghi, pensioni, gite e viaggi</i>	255.927	147.557	251.425	201.284	102.718	192.540	181.649	300.576	197.672	209.613
<i>– di cui pasti e consumazioni fuori casa</i>	220.547	147.557	217.514	169.522	79.911	161.572	155.138	264.543	159.008	174.983
<b>CONSUMI NON ALIMENTARI</b>	<b>2.303.976</b>	<b>1.714.555</b>	<b>2.279.493</b>	<b>2.608.472</b>	<b>2.768.449</b>	<b>2.622.667</b>	<b>2.466.693</b>	<b>2.795.050</b>	<b>2.908.248</b>	<b>2.763.126</b>
<b>TOTALE CONSUMI</b>	<b>2.661.829</b>	<b>1.999.212</b>	<b>2.634.304</b>	<b>3.205.558</b>	<b>3.384.471</b>	<b>3.221.430</b>	<b>3.148.090</b>	<b>3.534.719</b>	<b>3.714.061</b>	<b>3.523.387</b>

**Tavola 2.4 segue – Valore dei consumi delle famiglie distinte secondo la condizione socio-economica della persona di riferimento, l'ampiezza e il tipo (spesa media mensile per famiglia – dati in lire)**

GRUPPI E CATEGORIE DI CONSUMO	4 COMPONENTI					5 COMPONENTI			6 E PIÙ COMPONENTI	TOTALE
	Due adulti e due bambini	Due adulti, un bambino e un ragazzo	Due adulti e due ragazzi	Quattro adulti	Totale	Due adulti e tre ragazzi	Cinque adulti	Totale		
Segue E – INDIPENDENTI–LAVORATORI IN PROPRIO–TOTALE										
Pane e cereali	130.296	140.195	154.275	153.004	150.115	141.576	161.828	161.282	190.326	129.362
<i>Pane</i>	50.778	58.812	60.516	69.519	65.307	58.468	78.358	75.565	93.518	57.328
<i>Pasta</i>	29.055	30.793	38.881	36.693	34.871	36.881	41.494	39.703	42.389	30.567
Carne	179.881	195.761	215.392	246.962	230.599	210.268	280.564	258.696	297.320	209.217
<i>Carne bovina</i>	98.567	90.228	103.986	107.666	105.909	99.410	116.637	121.127	126.279	99.319
<i>Pollame</i>	22.611	28.846	33.652	40.793	36.528	37.070	45.258	38.968	47.654	31.040
<i>Altre carni (esclusi i salumi)</i>	25.891	29.010	29.568	42.995	37.954	34.441	59.657	47.703	59.311	33.706
Pesce	50.310	56.081	67.049	63.800	62.764	68.688	63.877	58.156	74.096	53.280
Olii e grassi	31.108	41.695	33.518	46.119	44.591	24.667	53.984	49.558	57.742	40.146
<i>Olio di oliva e di semi</i>	25.018	34.763	26.906	38.259	37.161	22.132	43.404	40.246	48.569	33.025
Latte, formaggi e uova	121.039	125.376	133.164	125.782	126.166	132.435	137.043	140.566	148.784	111.665
<i>Latte</i>	61.576	60.716	54.929	47.171	52.180	70.654	56.774	61.370	61.525	45.277
<i>Formaggi</i>	51.980	56.197	69.041	68.493	64.455	52.450	67.286	67.881	72.573	57.733
<i>Uova</i>	7.483	8.463	9.194	10.118	9.531	9.331	12.983	11.315	14.686	8.655
Patate, frutta e ortaggi	97.219	109.940	121.040	143.201	131.655	115.823	144.495	131.852	150.127	114.124
<i>Frutta fresca e secca</i>	48.216	47.627	53.446	67.453	61.192	51.949	65.419	60.869	65.950	53.760
Zucchero, caffè, tè, cacao e altri generi alimentari	63.338	53.387	61.418	57.947	58.762	44.603	64.557	58.856	67.708	51.126
<i>Zucchero</i>	8.228	6.335	7.857	8.585	8.022	6.798	12.746	9.958	12.646	7.383
<i>Caffè, tè e surrogati</i>	23.974	20.672	19.932	22.255	21.828	17.718	26.610	22.061	24.663	19.680
Bevande	62.911	81.588	72.610	85.135	77.615	68.109	122.169	85.800	80.890	71.418
<i>Acqua minerale</i>	18.809	21.414	19.389	23.760	22.403	23.477	25.405	21.770	22.496	20.273
<i>Vino</i>	19.174	30.166	21.220	34.973	28.773	27.355	51.930	31.167	28.580	26.883
<b>CONSUMI ALIMENTARI E BEVANDE</b>	<b>736.102</b>	<b>804.023</b>	<b>858.466</b>	<b>921.950</b>	<b>882.267</b>	<b>806.169</b>	<b>1.028.517</b>	<b>944.766</b>	<b>1.066.993</b>	<b>780.338</b>
Tabacco	47.891	44.540	53.526	57.300	54.115	39.271	62.095	53.397	62.392	50.266
Vestiaro e calzature	238.764	266.271	397.679	290.292	292.645	182.177	293.647	288.599	296.072	265.989
<i>Articoli confezionati</i>	99.996	114.519	130.672	122.076	117.537	77.459	115.701	124.797	129.830	112.415
<i>Calzature</i>	61.421	63.230	80.948	63.067	64.347	55.183	76.291	68.614	73.610	59.035
Abitazione	435.658	543.536	617.222	689.367	615.189	460.197	745.020	653.653	598.214	617.098
<i>Affitto e subaffitto</i>	91.496	103.204	82.303	49.278	70.036	36.971	67.868	46.394	72.396	70.211
<i>Spese per manutenzione e riparazioni</i>	297.133	363.825	424.955	477.573	422.284	355.187	456.287	442.806	408.486	406.485
Combustibili ed energia elettrica	142.911	166.112	153.062	185.846	173.827	150.402	212.311	189.956	191.359	169.652
<i>Energia elettrica</i>	50.565	58.191	59.678	63.972	59.166	69.882	71.313	72.640	88.389	56.295
<i>Gas</i>	67.057	69.259	75.500	79.267	76.936	78.526	93.319	85.897	62.815	75.654
<i>Kerosene ed altri combustibili</i>	18.045	23.375	7.169	13.994	16.003	1.994	29.808	13.391	28.901	14.970
<i>Spese per riscaldamento centrale</i>	4.484	9.221	9.269	18.407	14.511	-	5.747	9.914	2.621	14.112

**Tavola 2.4 segue – Valore dei consumi delle famiglie distinte secondo la condizione socio-economica della persona di riferimento, l'ampiezza e il tipo (spesa media mensile per famiglia – dati in lire)**

GRUPPI E CATEGORIE DI CONSUMO	4 COMPONENTI					5 COMPONENTI			6 E PIÙ COMPONENTI	TOTALE
	Due adulti e due bambini	Due adulti, un bambino e un ragazzo	Due adulti e due ragazzi	Quattro adulti	Totale	Due adulti e tre ragazzi	Cinque adulti	Totale		
<b>Segue E – INDIPENDENTI–LAVORATORI IN PROPRIO–TOTALE</b>										
Mobili, articoli di arredamento, apparecchi, utensileria e servizi per la casa	206.351	185.909	288.199	221.912	228.329	147.525	379.694	261.175	202.240	222.245
Mobili in legno	15.579	8.634	73.671	18.392	38.530	–	144.141	61.983	195	43.836
Lenzuola, coperte e altra biancheria per la casa	10.173	11.438	9.055	10.481	10.189	3.477	8.559	7.362	8.139	9.572
Pentole, posate e altre stoviglie per la casa	4.326	6.098	10.207	10.549	8.096	463	16.755	10.944	7.211	8.211
Cucine, stufe, scaldabagni	–	2.799	164	2.884	1.888	–	8.409	4.452	–	2.278
Frigoriferi	–	1.752	648	1.866	1.517	–	6.599	3.180	4.919	2.116
Lavatrici	1.209	1.197	454	3.840	2.154	–	4.964	2.467	–	2.303
Lavastoviglie	–	76	875	1.232	661	–	3.605	5.509	–	1.180
Detersivi e detergenti	49.386	51.097	59.448	52.798	54.599	91.683	55.322	58.008	66.212	48.992
Servizi domestici	22.848	6.726	23.235	3.926	8.665	–	7.133	7.185	1.971	7.380
Lavanderia e tintoria	20.856	22.894	25.985	26.895	23.712	25.909	17.758	18.830	29.130	23.422
Servizi sanitari e spese per la salute	85.480	85.273	86.631	109.738	94.544	42.210	111.405	86.118	69.805	93.155
Onorari medici e simili	40.391	32.805	32.759	39.184	34.463	30.450	44.205	33.232	13.505	35.823
Medicinali	36.140	37.425	28.638	37.263	35.165	10.362	39.182	31.158	32.612	30.816
Trasporti e comunicazioni	507.442	560.337	540.268	700.983	617.237	341.632	912.944	754.767	806.394	633.109
Scoters e motociclette	9.513	4.314	–	12.206	9.542	–	–	10.309	8.855	6.511
Biciclette	4.386	2.329	4.508	2.416	2.945	5.868	1.309	1.366	1.231	1.875
Assicurazione veicoli	30.524	54.629	56.762	68.977	63.282	53.670	91.044	99.499	61.243	64.148
Benzina per veicoli	190.407	222.307	215.908	238.005	227.568	150.477	284.157	251.994	284.753	227.351
Tram, autobus, taxi	5.400	7.405	7.765	27.011	17.240	1.605	21.061	19.970	13.160	13.520
Telefono	45.850	60.275	49.400	66.457	59.148	91.672	74.688	65.170	63.041	56.343
Gettoni telefonici	4.206	12.379	6.623	6.213	6.607	609	5.801	5.791	14.531	6.954
Ricreazione, spettacoli, istruzione e cultura	158.888	221.785	231.223	269.199	245.935	150.647	318.227	277.951	327.367	235.504
Giornali e riviste	19.710	20.376	35.615	33.328	30.013	8.403	32.842	24.815	38.763	29.056
Libri	6.151	19.213	33.135	28.568	29.572	37.604	31.290	40.538	22.391	23.825
Tasse scolastiche e altre spese per l'istruzione	20.229	23.957	19.880	33.552	28.081	2.096	39.738	27.580	54.966	22.961
Apparecchi radio, TV, giradischi, registratori, dischi, fonocassette	12.508	29.314	17.995	24.868	22.368	6.506	29.337	18.121	14.543	18.085
Macchine fotocinematografiche, pellicole	12.802	8.958	12.866	11.278	10.389	22.130	10.037	12.603	9.270	11.167
Articoli sportivi e da campeggio	1.177	471	272	2.966	1.659	–	2.440	3.219	782	1.978
Piante e fiori	12.475	24.802	22.876	27.682	25.778	3.815	19.017	15.686	37.694	24.600
Giocattoli	40.324	34.632	23.555	5.190	19.257	31.161	3.586	19.230	24.314	17.632
Servizi ricreativi	19.278	42.508	33.613	62.060	47.634	4.642	68.732	64.975	87.032	49.776
Abbonamenti radio, TV	6.606	4.966	2.808	13.671	9.747	26.128	12.706	10.735	7.198	9.292
Altri beni e servizi	316.034	433.215	454.069	667.120	542.401	443.740	674.071	597.563	602.776	521.274
Denaro dato ai figli	18.030	29.075	50.480	217.440	132.898	25.138	198.341	167.919	173.248	108.410
Saponette e articoli igienici	49.273	45.675	45.476	54.191	49.631	39.952	49.432	49.192	56.119	47.417
Barbiere e parrucchiere	43.514	41.410	42.918	58.680	50.492	29.800	49.290	44.214	62.724	48.852
Borse e articoli in pelle	1.675	2.480	8.290	4.683	4.594	1.123	842	2.202	3.114	4.348
Argenteria, gioielli, bigiotteria, orologi e simili	3.746	8.936	13.822	11.078	11.227	1.328	5.747	7.362	4.923	9.710
Articoli di cancelleria	5.162	15.587	25.795	8.126	13.824	16.047	8.833	11.945	10.848	9.035
Alberghi, pensioni, gite e viaggi	135.276	217.148	166.000	236.138	203.112	141.531	228.567	216.239	203.029	208.978
– di cui pasti e consumazioni fuori casa	119.039	144.981	162.393	195.705	167.461	121.902	199.181	193.255	175.534	176.623
<b>CONSUMI NON ALIMENTARI</b>	<b>2.139.419</b>	<b>2.506.978</b>	<b>2.821.879</b>	<b>3.191.757</b>	<b>2.864.222</b>	<b>1.957.801</b>	<b>3.709.414</b>	<b>3.163.179</b>	<b>3.156.619</b>	<b>2.808.292</b>
<b>TOTALE CONSUMI</b>	<b>2.875.521</b>	<b>3.311.001</b>	<b>3.680.345</b>	<b>4.113.707</b>	<b>3.746.489</b>	<b>2.763.970</b>	<b>4.737.931</b>	<b>4.107.945</b>	<b>4.223.612</b>	<b>3.588.630</b>

**Tavola 2.4 segue – Valore dei consumi delle famiglie distinte secondo la condizione socio-economica della persona di riferimento, l'ampiezza e il tipo (spesa media mensile per famiglia – dati in lire)**

GRUPPI E CATEGORIE DI CONSUMO	1 COMPONENTE			2 COMPONENTI		3 COMPONENTI				
	In età inferiore a 65 anni	In età di 65 anni e più	Totale	Con persona di riferimento in età inferiore a 65 anni	Con persona di riferimento in età di 65 anni e più	Totale	Due adulti e un bambino	Due adulti e un ragazzo	Tre adulti	Totale
<b>F – INDIPENDENTI-TOTALE</b>										
Pane e cereali	54.822	58.631	55.060	94.377	106.576	95.512	105.186	125.911	126.320	120.583
<i>Pane</i>	25.296	23.299	25.172	39.559	46.235	40.180	41.186	48.991	55.582	50.671
<i>Pasta</i>	11.230	13.811	11.391	22.283	27.851	22.801	23.701	28.237	31.361	28.778
Carne	78.008	78.487	78.037	150.582	172.518	152.624	175.986	189.540	229.067	208.155
<i>Carne bovina</i>	37.207	27.209	36.583	74.145	96.950	76.267	87.000	87.652	115.355	103.278
<i>Pollame</i>	9.471	19.703	10.109	21.485	24.844	21.798	24.732	25.913	32.446	29.197
<i>Altre carni (esclusi i salumi)</i>	11.361	9.343	11.235	19.582	17.034	19.345	23.289	25.391	33.866	29.488
Pesce	20.341	28.654	20.859	42.068	54.003	43.179	46.915	56.288	56.006	53.479
Olii e grassi	18.922	15.243	18.693	32.327	38.962	32.945	30.452	35.245	42.445	38.022
<i>Olio di oliva e di semi</i>	15.694	12.385	15.488	26.728	32.229	27.240	25.195	28.867	34.659	31.143
Latte, formaggi e uova	51.092	53.159	51.221	80.932	92.879	82.044	108.336	117.285	106.377	108.687
<i>Latte</i>	19.442	19.057	19.418	28.377	37.174	29.196	47.718	43.286	39.063	42.146
<i>Formaggi</i>	27.606	29.827	27.744	46.302	48.474	46.504	54.092	66.681	59.404	59.078
<i>Uova</i>	4.044	4.275	4.059	6.253	7.231	6.344	6.526	7.318	7.910	7.463
Patate, frutta e ortaggi	53.355	53.072	53.337	92.708	112.392	94.540	94.637	120.351	120.361	113.158
<i>Frutta fresca e secca</i>	26.283	26.829	26.317	44.855	57.596	46.041	46.338	55.943	59.792	55.444
Zucchero, caffè, tè, cacao e altri generi alimentari	24.047	27.341	24.252	38.779	43.676	39.235	48.306	48.903	54.086	51.615
<i>Zucchero</i>	3.496	4.669	3.569	5.257	5.053	5.238	5.639	6.381	7.173	6.630
<i>Caffè, tè e surrogati</i>	11.452	7.909	11.231	15.265	19.133	15.625	18.765	17.695	21.233	19.952
Bevande	48.315	51.635	48.523	60.774	71.773	61.797	60.810	80.142	75.826	72.309
<i>Acqua minerale</i>	14.982	9.533	14.642	18.353	20.325	18.536	21.127	23.289	21.326	21.562
<i>Vino</i>	18.540	17.647	18.485	25.500	34.225	26.312	15.999	33.033	31.674	27.560
<b>CONSUMI ALIMENTARI E BEVANDE</b>	<b>348.902</b>	<b>366.222</b>	<b>349.982</b>	<b>592.547</b>	<b>692.779</b>	<b>601.876</b>	<b>670.628</b>	<b>773.665</b>	<b>810.488</b>	<b>766.008</b>
Tabacco	43.487	35.238	42.972	43.102	20.781	41.025	40.979	55.893	47.733	47.161
Vestituario e calzature	235.529	225.357	234.895	234.298	218.966	232.870	299.885	279.761	291.288	290.979
<i>Articoli confezionati</i>	112.443	28.078	107.183	111.394	92.467	109.632	134.010	118.253	136.710	132.485
<i>Calzature</i>	44.727	36.019	44.184	49.066	43.501	48.548	56.191	66.426	57.797	58.778
Abitazione	663.366	788.293	671.156	658.712	882.766	679.564	599.973	702.584	729.148	690.579
<i>Affitto e subaffitto</i>	120.230	38.586	115.140	76.395	33.559	72.408	89.798	101.361	48.751	67.948
<i>Valore locativo</i>	329.982	386.206	333.488	414.556	515.470	423.948	386.868	425.158	475.635	444.598
<i>Spese per manutenzione e riparazioni</i>	118.052	207.514	123.630	75.713	146.745	82.324	62.037	67.901	67.940	66.432
Combustibili ed energia elettrica	125.868	190.778	129.915	169.062	271.825	178.626	144.093	197.142	186.843	177.295
<i>Energia elettrica</i>	37.484	59.809	38.876	45.944	62.462	47.481	49.037	52.080	57.517	54.282
<i>Gas</i>	56.195	102.597	59.088	79.955	85.871	80.506	61.342	85.922	86.977	80.017
<i>Kerosene ed altri combustibili</i>	6.249	–	5.859	13.306	69.727	18.557	11.416	22.682	15.965	16.262
<i>Spese per riscaldamento centrale</i>	19.932	28.372	20.458	22.596	38.430	24.070	12.189	28.488	18.243	18.152

**Tavola 2.4 segue – Valore dei consumi delle famiglie distinte secondo la condizione socio-economica della persona di riferimento, l'ampiezza e il tipo (spesa media mensile per famiglia – dati in lire)**

GRUPPI E CATEGORIE DI CONSUMO	1 COMPONENTE			2 COMPONENTI			3 COMPONENTI			
	In età inferiore a 65 anni	In età di 65 anni e più	Totale	Con persona di riferimento in età inferiore a 65 anni	Con persona di riferimento in età di 65 anni e più	Totale	Due adulti e un bambino	Due adulti e un ragazzo	Tre adulti	Totale
<b>Segue F – INDIPENDENTI-TOTALE</b>										
Mobili, articoli di arredamento, apparecchi, utensileria e servizi per la casa	242.899	233.481	242.311	227.630	268.743	231.457	235.242	188.406	232.155	224.835
<i>Mobili in legno</i>	116.584	–	109.315	39.860	30.799	39.017	61.065	23.477	27.549	35.675
<i>Lenzuola, coperte e altra biancheria per la casa</i>	4.023	9.145	4.343	10.165	4.629	9.649	8.501	9.221	13.915	11.609
<i>Pentole, posate e altre stoviglie per la casa</i>	8.068	17.487	8.655	12.760	4.854	12.024	6.593	5.154	7.361	6.744
<i>Cucine, stufe, scaldabagni</i>	3.328	–	3.120	1.757	2.191	1.798	2.865	859	358	1.109
<i>Frigoriferi</i>	2.045	–	1.917	2.955	6.183	3.255	119	1.619	2.802	1.870
<i>Lavatrici</i>	2.744	–	2.573	3.296	3.568	3.322	3.555	6.053	2.751	3.483
<i>Lavastoviglie</i>	–	–	–	508	–	461	77	1.879	539	629
<i>Detersivi e detergenti</i>	22.417	45.183	23.837	40.938	46.095	41.418	44.607	43.466	48.825	46.824
<i>Servizi domestici</i>	4.941	78.021	9.497	8.000	54.749	12.351	6.078	25.142	16.790	15.229
<i>Lavanderia e tintoria</i>	30.732	22.905	30.244	24.878	23.183	24.720	22.978	23.770	29.912	26.952
<i>Servizi sanitari e spese per la salute</i>	79.133	102.622	80.597	98.368	90.789	97.662	89.885	91.501	112.313	102.747
<i>Onorari medici e simili</i>	34.299	12.958	32.968	36.910	44.028	37.573	42.997	31.332	47.391	43.577
<i>Medicinali</i>	22.856	65.592	25.521	28.519	39.688	29.558	27.125	30.248	31.106	29.934
<i>Trasporti e comunicazioni</i>	677.622	187.823	647.086	680.437	608.621	673.753	636.181	804.579	753.539	727.650
<i>Scoters e motociclette</i>	2.371	–	2.223	7.576	10.323	7.832	760	–	3.613	2.235
<i>Biciclette</i>	1.550	–	1.454	1.096	–	994	645	4.293	1.200	1.664
<i>Assicurazione veicoli</i>	63.651	15.460	60.646	66.837	38.802	64.228	69.357	89.140	67.615	71.743
<i>Benzina per veicoli</i>	200.691	82.420	193.317	217.194	167.298	212.550	237.272	276.796	246.666	248.471
<i>Tram, autobus, taxi</i>	7.564	15.718	8.073	12.059	19.669	12.768	5.970	7.838	14.904	11.311
<i>Telefono</i>	53.370	43.248	52.739	56.889	66.379	57.772	54.886	54.910	67.150	61.770
<i>Gettoni telefonici</i>	10.959	11.078	10.967	6.370	3.610	6.113	5.823	7.338	6.871	6.655
<i>Ricreazione, spettacoli, istruzione e cultura</i>	199.080	221.822	200.498	208.407	236.325	211.006	225.264	305.836	275.363	265.561
<i>Giornali e riviste</i>	34.603	36.096	34.696	34.473	46.897	35.629	26.306	34.696	36.275	33.361
<i>Libri</i>	23.176	37.036	24.040	16.928	21.826	17.384	16.657	29.291	22.893	22.231
<i>Tasse scolastiche e altre spese per l'istruzione</i>	4.129	–	3.872	6.406	4.313	6.212	26.160	39.783	30.170	30.555
<i>Apparecchi radio, TV, giradischi, registratori, dischi, fonocassette</i>	20.260	7.380	19.457	19.760	4.033	18.296	23.841	17.745	26.454	24.170
<i>Macchine fotoinmatografiche, pellicole</i>	11.228	7.746	11.011	14.450	19.506	14.921	19.871	11.202	10.830	13.236
<i>Articoli sportivi e da campeggio</i>	1.570	12.624	2.259	1.178	619	1.126	1.027	4.616	2.066	2.186
<i>Piante e fiori</i>	18.168	36.410	19.306	27.455	34.243	28.087	22.198	25.181	30.293	27.102
<i>Giocattoli</i>	10.019	1.220	9.470	8.964	32.424	11.147	37.696	41.987	10.727	23.006
<i>Servizi ricreativi</i>	51.331	68.368	52.393	40.178	44.130	40.546	26.532	67.886	59.288	51.475
<i>Abbonamenti radio, TV</i>	7.277	3.619	7.049	7.052	17.011	7.979	10.177	7.718	9.888	9.542
<i>Altri beni e servizi</i>	534.528	628.092	540.362	483.715	587.191	493.346	423.315	570.713	636.772	566.204
<i>Denaro dato ai figli</i>	25.597	97.609	30.087	49.336	157.651	59.417	13.046	29.548	165.923	101.746
<i>Saponette e articoli igienici</i>	38.246	24.224	37.372	43.036	48.165	43.514	63.080	52.537	49.365	53.342
<i>Barbiere e parrucchiere</i>	37.791	41.028	37.993	54.651	66.997	55.800	48.116	55.016	60.152	55.884
<i>Borse e articoli in pelle</i>	2.714	8.001	3.043	5.954	934	5.487	8.162	11.559	4.248	6.454
<i>Argenteria, gioielli, bigiotteria, orologi e simili</i>	6.087	15.510	6.675	11.317	8.550	11.059	14.637	8.077	7.655	9.540
<i>Articoli di cancelleria</i>	3.683	1.733	3.561	2.917	5.128	3.123	3.314	14.757	6.312	6.900
<i>Alberghi, pensioni, gite e viaggi</i>	324.635	414.613	330.245	232.825	199.807	229.752	202.067	305.587	244.547	242.430
<i>– di cui pasti e consumazioni fuori casa</i>	290.997	129.746	280.943	192.679	169.024	190.478	181.122	260.060	184.899	195.882
<b>CONSUMI NON ALIMENTARI</b>	<b>2.801.512</b>	<b>2.613.506</b>	<b>2.789.792</b>	<b>2.803.731</b>	<b>3.186.007</b>	<b>2.839.309</b>	<b>2.694.817</b>	<b>3.196.415</b>	<b>3.265.154</b>	<b>3.093.011</b>
<b>TOTALE CONSUMI</b>	<b>3.150.414</b>	<b>2.979.728</b>	<b>3.139.774</b>	<b>3.396.278</b>	<b>3.878.786</b>	<b>3.441.185</b>	<b>3.365.445</b>	<b>3.970.080</b>	<b>4.075.642</b>	<b>3.859.019</b>

**Tavola 2.4 segue – Valore dei consumi delle famiglie distinte secondo la condizione socio-economica della persona di riferimento, l'ampiezza e il tipo (spesa media mensile per famiglia – dati in lire)**

GRUPPI E CATEGORIE DI CONSUMO	4 COMPONENTI					5 COMPONENTI			6 E PIÙ COMPONENTI	TOTALE
	Due adulti e due bambini	Due adulti, un bambino e un ragazzo	Due adulti e due ragazzi	Quattro adulti	Totale	Due adulti e tre ragazzi	Cinque adulti	Totale		
Segue F – INDIPENDENTI-TOTALE										
Pane e cereali	129.075	139.896	152.188	153.446	149.397	159.531	163.562	165.857	192.433	128.947
<i>Pane</i>	49.195	57.652	59.803	69.905	64.668	67.415	79.574	76.309	93.496	56.353
<i>Pasta</i>	29.627	30.848	36.663	35.834	34.173	40.807	39.746	39.810	41.016	30.010
Carne	189.736	201.544	210.828	245.106	232.598	250.945	274.165	266.554	304.247	207.470
<i>Carne bovina</i>	99.926	96.140	100.366	112.117	111.107	119.267	124.836	131.083	134.945	100.741
<i>Pollame</i>	24.841	29.173	33.709	38.681	35.600	32.590	42.685	38.339	51.419	30.469
<i>Altre carni (esclusi i salumi)</i>	26.847	28.918	30.789	38.522	35.522	48.488	49.422	44.251	54.244	31.182
Pesce	55.429	63.135	66.900	67.270	65.490	77.237	68.452	67.646	77.395	55.637
Olii e grassi	35.068	42.849	33.348	44.336	43.134	81.552	49.940	51.362	56.023	39.663
<i>Olio di oliva e di semi</i>	28.965	34.380	27.043	36.593	35.615	74.863	40.893	42.048	47.088	32.671
Latte, formaggi e uova	128.817	124.716	133.464	124.991	126.728	160.167	141.612	143.267	151.755	111.599
<i>Latte</i>	64.874	58.334	54.608	47.390	51.810	74.317	55.221	59.382	64.540	44.417
<i>Formaggi</i>	55.616	58.245	69.515	67.545	65.387	73.513	74.222	72.660	73.326	58.781
<i>Uova</i>	8.327	8.137	9.341	10.056	9.531	12.337	12.169	11.225	13.889	8.401
Patate, frutta e ortaggi	103.136	115.544	123.793	144.607	132.872	136.359	153.032	139.958	154.588	116.459
<i>Frutta fresca e secca</i>	49.682	52.259	55.715	68.089	62.215	60.789	74.048	67.981	69.012	55.802
Zucchero, caffè, tè, cacao e altri generi alimentari	62.890	55.562	57.761	57.690	58.080	54.568	61.208	58.952	67.991	50.944
<i>Zucchero</i>	7.361	6.298	7.601	8.280	7.720	7.005	11.094	9.113	11.988	7.030
<i>Caffè, tè e surrogati</i>	22.562	20.420	19.378	22.115	21.324	24.947	26.064	22.334	24.687	19.452
Bevande	70.262	82.159	71.746	85.454	79.249	81.988	109.478	86.204	82.116	73.081
<i>Acqua minerale</i>	22.476	22.122	20.636	25.567	23.913	23.214	25.528	23.818	25.368	21.678
<i>Vino</i>	18.993	28.735	22.155	34.713	29.045	32.018	43.281	29.760	27.041	27.322
<b>CONSUMI ALIMENTARI E BEVANDE</b>	<b>774.413</b>	<b>825.405</b>	<b>850.028</b>	<b>922.900</b>	<b>887.548</b>	<b>1.002.347</b>	<b>1.021.449</b>	<b>979.800</b>	<b>1.066.548</b>	<b>783.800</b>
Tabacco	46.872	47.696	49.034	56.973	53.287	51.764	68.959	62.028	58.942	50.294
Vestuario e calzature	294.891	290.205	398.777	324.806	321.043	202.244	319.304	306.536	307.421	289.334
<i>Articoli confezionati</i>	136.161	129.074	143.386	137.604	134.507	76.291	127.927	135.281	143.908	128.180
<i>Calzature</i>	62.850	68.192	76.233	69.115	68.034	62.077	83.793	71.130	73.727	61.103
Abitazione	649.494	642.041	760.567	796.355	747.589	555.880	856.319	759.051	636.087	712.782
<i>Affitto e subaffitto</i>	99.773	106.217	80.883	53.119	70.836	43.842	50.254	44.832	62.030	70.254
<i>Valore locativo</i>	371.547	391.296	456.663	519.662	469.131	374.691	524.658	483.398	434.074	444.378
<i>Spese per manutenzione e riparazioni</i>	99.628	53.358	98.734	80.588	89.938	91.003	130.405	117.525	28.922	87.187
Combustibili ed energia elettrica	159.626	180.549	170.683	205.104	190.939	151.896	224.588	195.404	198.678	180.902
<i>Energia elettrica</i>	54.756	60.053	62.046	69.746	63.935	67.311	81.041	76.485	89.704	59.309
<i>Gas</i>	66.628	78.327	70.437	88.107	82.285	81.928	100.295	88.710	72.543	79.905
<i>Kerosene ed altri combustibili</i>	14.823	24.936	7.195	19.414	18.783	2.657	24.705	13.027	24.090	16.307
<i>Spese per riscaldamento centrale</i>	19.066	8.979	19.562	19.189	17.713	-	8.438	10.364	5.145	17.559

**Tavola 2.4** segue – **Valore dei consumi delle famiglie distinte secondo la condizione socio-economica della persona di riferimento, l'ampiezza e il tipo (spesa media mensile per famiglia – dati in lire)**

GRUPPI E CATEGORIE DI CONSUMO	4 COMPONENTI					5 COMPONENTI			6 E PIÙ COMPONENTI	TOTALE
	Due adulti e due bambini	Due adulti, un bambino e un ragazzo	Due adulti e due ragazzi	Quattro adulti	Totale	Due adulti e tre ragazzi	Cinque adulti	Totale		
<b>Segue F – INDIPENDENTI-TOTALE</b>										
Mobili, articoli di arredamento, apparecchi, utensileria e servizi per la casa	217.425	212.777	277.108	267.034	249.968	272.951	358.519	264.696	206.015	240.245
<i>Mobili in legno</i>	13.138	20.319	55.837	22.748	34.585	–	109.465	48.069	162	42.853
<i>Lenzuola, coperte e altra biancheria per la casa</i>	10.818	10.867	9.112	11.109	10.221	15.153	11.133	9.136	7.869	9.745
<i>Pentole, posate e altre stoviglie per la casa</i>	6.076	7.457	9.105	9.692	8.062	579	16.126	10.187	6.198	8.602
<i>Cucine, stufe, scaldabagni</i>	2.975	2.125	113	2.114	1.710	–	5.889	3.226	–	1.841
<i>Frigoriferi</i>	1.545	1.330	853	2.583	1.873	–	4.621	2.701	5.448	2.333
<i>Lavatrici</i>	829	908	1.795	2.600	2.041	–	3.476	1.788	1.650	2.620
<i>Lavastoviglie</i>	–	58	605	1.367	1.086	–	2.524	3.992	–	1.143
<i>Detersivi e detergenti</i>	52.317	52.007	54.113	50.832	53.945	98.998	56.813	60.309	67.525	48.839
<i>Servizi domestici</i>	22.216	27.790	19.716	13.258	16.046	4.557	14.292	12.278	5.535	13.772
<i>Lavanderia e tintoria</i>	21.735	22.945	26.339	32.382	27.192	30.649	26.396	26.670	26.754	26.931
<i>Servizi sanitari e spese per la salute</i>	94.169	82.828	77.145	129.176	104.751	47.995	139.510	105.510	70.265	99.856
<i>Onorari medici e simili</i>	41.959	30.988	31.044	55.302	42.665	32.428	70.645	45.543	15.070	40.684
<i>Medicinali</i>	42.286	36.417	24.315	37.313	35.134	14.601	33.771	30.981	34.173	31.418
<i>Trasporti e comunicazioni</i>	690.249	619.226	575.130	743.767	678.059	440.318	850.183	895.340	773.535	721.964
<i>Scoters e motociclette</i>	6.520	3.429	–	15.002	9.720	–	–	7.470	7.381	6.366
<i>Biciclette</i>	3.236	1.835	3.979	2.064	2.574	4.053	1.021	1.029	1.475	1.732
<i>Assicurazione veicoli</i>	49.600	60.829	48.197	59.237	60.800	103.106	83.490	94.720	59.860	68.984
<i>Benzina per veicoli</i>	215.188	239.517	236.675	262.276	248.099	183.680	303.340	272.877	281.784	242.597
<i>Tram, autobus, taxi</i>	8.462	7.604	11.183	25.551	18.190	1.108	19.943	22.262	15.378	15.098
<i>Telefono</i>	56.576	64.479	60.139	75.801	67.819	85.400	78.838	71.915	68.708	63.936
<i>Gettoni telefonici</i>	4.896	13.720	6.849	6.335	6.958	1.367	6.763	5.895	12.860	7.165
<i>Ricreazione, spettacoli, istruzione e cultura</i>	270.890	278.236	285.600	327.806	306.816	250.660	347.407	313.369	320.119	273.098
<i>Giornali e riviste</i>	26.159	24.070	38.833	38.341	34.903	20.281	35.955	29.269	39.101	33.940
<i>Libri</i>	14.000	19.555	38.261	44.932	41.412	46.070	45.114	43.402	31.581	30.998
<i>Tasse scolastiche e altre spese per l'istruzione</i>	27.785	35.531	30.452	51.118	40.099	10.629	66.638	43.568	52.047	30.065
<i>Apparecchi radio, TV, giradischi, registratori, dischi, fonocassette</i>	16.800	28.101	18.875	28.081	25.380	21.781	33.106	23.548	12.453	22.724
<i>Macchine fotoincineratrici, pellicole</i>	33.613	11.430	15.760	13.118	14.586	25.201	9.259	12.606	9.642	13.503
<i>Articoli sportivi e da campeggio</i>	1.800	809	3.911	4.104	3.251	–	2.377	5.216	1.450	2.766
<i>Piante e fiori</i>	15.426	28.281	23.586	26.879	25.591	25.697	24.543	19.265	35.459	25.281
<i>Giocattoli</i>	46.934	51.975	35.460	7.980	24.409	30.353	3.844	25.640	23.283	20.811
<i>Servizi ricreativi</i>	25.073	44.460	50.788	74.509	58.730	34.746	62.160	63.904	81.125	54.980
<i>Abbonamenti radio, TV</i>	6.740	4.087	4.098	13.339	9.760	18.188	11.416	9.607	6.347	9.044
<i>Altri beni e servizi</i>	421.732	491.072	497.148	734.237	609.290	510.996	843.951	695.065	629.131	586.724
<i>Denaro dato ai figli</i>	18.084	36.792	46.088	229.704	140.144	40.472	242.411	179.469	193.821	115.236
<i>Saponette e articoli igienici</i>	50.999	52.287	42.474	54.152	50.548	52.665	57.916	56.310	54.098	49.987
<i>Barbiere e parrucchiere</i>	49.299	46.195	51.926	66.915	58.062	35.115	59.179	51.821	58.062	54.473
<i>Borse e articoli in pelle</i>	2.277	3.070	6.886	5.306	4.735	776	3.204	6.666	3.259	5.378
<i>Argenteria, gioielli, bigiotteria, orologi e simili</i>	16.822	12.587	12.707	13.808	14.112	917	33.176	17.470	4.625	11.897
<i>Articoli di cancelleria</i>	5.797	15.122	24.380	9.370	13.927	20.384	8.388	12.261	14.221	9.252
<i>Alberghi, pensioni, gite e viaggi</i>	191.288	244.995	210.473	263.674	238.148	159.144	303.146	261.138	205.456	248.248
<i>– di cui pasti e consumazioni fuori casa</i>	171.558	180.546	187.392	213.557	195.932	145.585	228.836	224.070	169.893	205.662
<b>CONSUMI NON ALIMENTARI</b>	<b>2.845.348</b>	<b>2.844.630</b>	<b>3.091.192</b>	<b>3.585.258</b>	<b>3.261.742</b>	<b>2.484.704</b>	<b>4.008.740</b>	<b>3.596.999</b>	<b>3.200.193</b>	<b>3.155.199</b>
<b>TOTALE CONSUMI</b>	<b>3.619.761</b>	<b>3.670.035</b>	<b>3.941.220</b>	<b>4.508.158</b>	<b>4.149.290</b>	<b>3.487.051</b>	<b>5.030.189</b>	<b>4.576.799</b>	<b>4.286.741</b>	<b>3.938.999</b>



**Tavola 2.4 segue – Valore dei consumi delle famiglie distinte secondo la condizione socio-economica della persona di riferimento, l'ampiezza e il tipo (spesa media mensile per famiglia – dati in lire)**

GRUPPI E CATEGORIE DI CONSUMO	1 COMPONENTE			2 COMPONENTI		3 COMPONENTI			Totale	
	In età inferiore a 65 anni	In età di 65 anni e più	Totale	Con persona di riferimento in età inferiore a 65 anni	Con persona di riferimento in età di 65 anni e più	Totale	Due adulti e un bambino	Due adulti e un ragazzo		Tre adulti
<b>G – DIPENDENTI–DIRIGENTI E IMPIEGATI–AGRICOLTURA E INDUSTRIA</b>										
Pane e cereali	54.528	–	54.528	94.350	102.337	94.562	116.581	112.029	130.567	121.657
Pane	20.754	–	20.754	38.471	54.841	38.906	41.699	50.181	58.249	50.934
Pasta	14.847	–	14.847	20.648	19.652	20.622	25.161	21.797	29.190	26.203
Carne	71.948	–	71.948	129.226	190.882	130.866	167.054	172.049	193.621	179.677
Carne bovina	34.763	–	34.763	60.745	121.023	62.349	89.283	83.534	97.536	91.415
Pollame	8.574	–	8.574	17.890	25.237	18.085	21.081	28.364	26.770	25.298
Altre carni (esclusi i salumi)	5.978	–	5.978	14.108	20.111	14.268	21.266	17.344	21.782	20.538
Pesce	21.605	–	21.605	35.414	67.332	36.263	48.214	47.503	50.894	49.161
Olii e grassi	16.355	–	16.355	26.036	21.315	25.911	27.558	27.802	34.458	30.626
Olio di oliva e di semi	13.682	–	13.682	20.653	15.189	20.508	22.399	22.479	27.847	24.796
Latte, formaggi e uova	54.178	–	54.178	78.482	96.534	78.962	107.681	93.068	108.258	104.371
Latte	22.100	–	22.100	26.488	32.259	26.641	44.687	34.962	40.393	40.473
Formaggi	26.625	–	26.625	46.872	56.954	47.141	57.511	52.329	59.484	57.079
Uova	5.453	–	5.453	5.122	7.321	5.180	5.483	5.777	8.381	6.819
Patate, frutta e ortaggi	53.023	–	53.023	84.054	158.748	86.042	88.949	101.228	119.591	105.195
Frutta fresca e secca	28.535	–	28.535	41.674	72.997	42.507	44.368	49.683	56.147	50.726
Zucchero, caffè, tè, cacao e altri generi alimentari	29.599	–	29.599	41.862	54.410	42.197	45.496	42.810	57.242	49.938
Zucchero	3.448	–	3.448	4.348	4.973	4.365	4.172	4.727	5.759	4.997
Caffè, tè e surrogati	13.509	–	13.509	16.099	18.126	16.153	16.908	15.630	22.706	19.097
Bevande	43.948	–	43.948	55.335	36.249	54.827	74.536	70.101	82.513	76.841
Acqua minerale	13.716	–	13.716	20.332	22.218	20.382	21.786	14.240	27.556	22.472
Vino	16.285	–	16.285	20.618	7.996	20.282	34.561	28.996	25.499	29.230
<b>CONSUMI ALIMENTARI E BEVANDE</b>	<b>345.184</b>	<b>–</b>	<b>345.184</b>	<b>544.759</b>	<b>727.807</b>	<b>549.630</b>	<b>676.069</b>	<b>666.590</b>	<b>777.144</b>	<b>717.466</b>
Tabacco	68.232	–	68.232	38.919	16.107	38.312	30.076	42.811	47.291	40.565
Vestiario e calzature	253.826	–	253.826	283.891	16.568	276.778	259.522	232.292	336.193	286.244
Articoli confezionati	125.882	–	125.882	122.696	4.524	119.552	127.762	108.055	170.790	141.590
Calzature	44.134	–	44.134	49.507	–	48.189	52.309	49.471	66.425	57.754
Abitazione	490.249	–	490.249	759.933	1.063.949	768.023	697.210	786.228	739.083	736.429
Affitto e subaffitto	106.902	–	106.902	117.294	–	114.173	106.013	108.376	68.947	90.280
Valore locativo	313.848	–	313.848	404.420	749.030	413.590	447.338	470.948	495.548	473.724
Spese per manutenzione e riparazioni	7.747	–	7.747	88.338	140.985	89.739	45.550	56.065	41.516	46.238
Combustibili ed energia elettrica	115.355	–	115.355	170.619	152.828	170.145	145.444	158.965	171.530	159.900
Energia elettrica	36.379	–	36.379	37.506	56.507	38.011	44.121	43.701	44.215	44.015
Gas	61.739	–	61.739	72.357	18.039	70.912	61.282	65.779	76.468	68.947
Kerosene ed altri combustibili	–	–	–	2.775	–	2.701	13.098	8.107	4.564	8.169
Spese per riscaldamento centrale	13.508	–	13.508	51.484	57.375	51.641	21.137	34.840	44.072	34.361

**Tavola 2.4 segue – Valore dei consumi delle famiglie distinte secondo la condizione socio-economica della persona di riferimento, l'ampiezza e il tipo (spesa media mensile per famiglia – dati in lire)**

GRUPPI E CATEGORIE DI CONSUMO	1 COMPONENTE			2 COMPONENTI			3 COMPONENTI			Totale
	In età inferiore a 65 anni	In età di 65 anni e più	Totale	Con persona di riferimento in età inferiore a 65 anni	Con persona di riferimento in età di 65 anni e più	Totale	Due adulti e un bambino	Due adulti e un ragazzo	Tre adulti	
Segue G– DIPENDENTI–DIRIGENTI E IMPIEGATI–AGRICOLTURA E INDUSTRIA										
Mobili, articoli di arredamento, apparecchi, utensileria e servizi per la casa	176.042	–	176.042	258.970	182.945	256.945	265.442	187.783	390.684	300.935
<i>Mobili in legno</i>	1.164	–	1.164	87.827	–	85.490	98.600	6.576	219.026	128.807
<i>Lenzuola, coperte e altra biancheria per la casa</i>	4.916	–	4.916	9.421	13.467	9.529	8.303	10.635	10.065	9.614
<i>Pentole, posate e altre stoviglie per la casa</i>	4.775	–	4.775	11.062	963	10.793	12.028	10.260	8.913	10.230
<i>Cucine, stufe, scaldabagni</i>	–	–	–	1.818	–	1.769	2.369	–	5.054	2.966
<i>Frigoriferi</i>	3.599	–	3.599	1.646	–	1.602	–	–	9.755	4.244
<i>Lavatrici</i>	4.604	–	4.604	2.134	–	2.077	236	–	4.366	1.976
<i>Lavastoviglie</i>	–	–	–	1.195	–	1.163	–	–	–	–
<i>Detersivi e detergenti</i>	28.504	–	28.504	33.611	45.189	33.919	34.695	41.864	39.349	38.403
<i>Servizi domestici</i>	21.567	–	21.567	8.268	–	8.048	17.855	17.028	5.265	12.151
<i>Lavanderia e tintoria</i>	28.680	–	28.680	20.878	42.912	21.464	23.089	21.408	22.553	22.416
<i>Servizi sanitari e spese per la salute</i>	107.009	–	107.009	99.823	526.750	111.182	107.002	71.077	127.128	107.002
<i>Onorari medici e simili</i>	43.929	–	43.929	40.745	181.687	44.495	49.007	27.981	46.412	42.766
<i>Medicinali</i>	15.075	–	15.075	27.785	96.439	29.611	27.219	23.404	34.252	29.338
<i>Trasporti e comunicazioni</i>	442.954	–	442.954	689.148	121.448	674.042	757.822	765.411	833.190	791.346
<i>Scooters e motociclette</i>	–	–	–	629	–	612	–	–	24.177	10.519
<i>Biciclette</i>	674	–	674	772	–	752	1.230	5.230	1.774	2.422
<i>Assicurazione veicoli</i>	59.062	–	59.062	110.379	–	107.442	83.981	107.487	74.563	85.373
<i>Benzina per veicoli</i>	198.192	–	198.192	240.437	54.996	235.502	219.373	214.049	228.869	221.874
<i>Tram, autobus, taxi</i>	17.743	–	17.743	27.190	17.761	26.939	10.896	19.015	25.525	19.224
<i>Telefono</i>	48.744	–	48.744	51.038	47.042	50.932	46.519	49.887	65.511	55.593
<i>Gettoni telefonici</i>	7.139	–	7.139	7.543	–	7.342	4.075	7.042	8.103	6.557
<i>Ricreazione, spettacoli, istruzione e cultura</i>	237.526	–	237.526	252.471	176.157	250.440	247.817	301.264	266.104	268.416
<i>Giornali e riviste</i>	37.641	–	37.641	34.834	29.130	34.683	30.617	31.252	39.339	34.531
<i>Libri</i>	19.599	–	19.599	20.477	2.677	20.003	10.895	20.339	33.618	23.023
<i>Tasse scolastiche e altre spese per l'istruzione</i>	163	–	163	14.280	–	13.900	13.677	28.153	54.219	34.758
<i>Apparecchi radio, TV, giradischi, registratori, dischi, fonocassette</i>	18.358	–	18.358	32.057	12.124	31.526	19.236	28.506	23.549	23.300
<i>Macchine fotocopiatrici, pellicole</i>	10.959	–	10.959	15.761	–	15.341	22.941	11.092	11.917	15.272
<i>Articoli sportivi e da campeggio</i>	–	–	–	1.541	–	1.500	2.428	2.643	2.544	2.526
<i>Piante e fiori</i>	17.387	–	17.387	22.367	126.155	25.128	22.595	21.451	21.958	22.046
<i>Giocattoli</i>	8.582	–	8.582	14.030	–	13.657	57.286	50.358	6.102	33.266
<i>Servizi ricreativi</i>	89.129	–	89.129	60.950	–	59.329	40.100	60.604	43.303	46.457
<i>Abbonamenti radio, TV</i>	14.651	–	14.651	10.164	–	9.893	9.385	15.242	9.152	10.670
<i>Altri beni e servizi</i>	572.311	–	572.311	612.717	211.454	602.041	526.341	548.931	705.123	608.876
<i>Denaro dato ai figli</i>	40.490	–	40.490	28.124	51.512	28.746	1.661	26.293	182.046	86.033
<i>Saponi e articoli igienici</i>	66.735	–	66.735	51.977	31.943	51.444	60.086	40.200	57.207	54.032
<i>Barbiere e parrucchiere</i>	48.509	–	48.509	53.233	41.616	52.924	42.133	53.953	65.947	55.400
<i>Borse e articoli in pelle</i>	1.921	–	1.921	5.203	–	5.065	3.010	5.695	8.807	6.170
<i>Argenteria, gioielli, bigiotteria, orologi e simili</i>	9.742	–	9.742	32.936	–	32.060	40.902	11.525	9.579	20.177
<i>Articoli di cancelleria</i>	2.032	–	2.032	4.510	6.012	4.550	3.083	14.948	7.686	7.921
<i>Alberghi, pensioni, gite e viaggi</i>	359.129	–	359.129	322.869	53.673	315.706	239.492	281.320	315.400	282.138
<i>– di cui pasti e consumazioni fuori casa</i>	304.391	–	304.391	256.928	53.673	251.520	161.387	191.629	220.140	193.924
<b>CONSUMI NON ALIMENTARI</b>	<b>2.463.504</b>	–	<b>2.463.504</b>	<b>3.166.491</b>	<b>2.468.206</b>	<b>3.147.908</b>	<b>3.036.676</b>	<b>3.094.762</b>	<b>3.616.326</b>	<b>3.299.713</b>
<b>TOTALE CONSUMI</b>	<b>2.808.688</b>	–	<b>2.808.688</b>	<b>3.711.250</b>	<b>3.196.013</b>	<b>3.697.538</b>	<b>3.712.745</b>	<b>3.761.352</b>	<b>4.393.470</b>	<b>4.017.179</b>

**Tavola 2.4 segue – Valore dei consumi delle famiglie distinte secondo la condizione socio-economica della persona di riferimento, l'ampiezza e il tipo (spesa media mensile per famiglia – dati in lire)**

GRUPPI E CATEGORIE DI CONSUMO	4 COMPONENTI					5 COMPONENTI			6 E PIÙ COMPONENTI	TOTALE
	Due adulti e due bambini	Due adulti, un bambino e un ragazzo	Due adulti e due ragazzi	Quattro adulti	Totale	Due adulti e tre ragazzi	Cinque adulti	Totale		
<b>Segue G – DIPENDENTI–DIRIGENTI E IMPIEGATI–AGRICOLTURA E INDUSTRIA</b>										
Pane e cereali	144.025	128.523	130.501	140.015	139.894	153.830	157.597	169.269	161.300	123.176
<i>Pane</i>	<i>51.648</i>	<i>54.626</i>	<i>59.760</i>	<i>67.379</i>	<i>63.085</i>	<i>58.745</i>	<i>66.934</i>	<i>74.040</i>	<i>69.842</i>	<i>53.093</i>
<i>Pasta</i>	<i>24.567</i>	<i>26.023</i>	<i>28.949</i>	<i>31.508</i>	<i>29.766</i>	<i>32.389</i>	<i>35.883</i>	<i>40.711</i>	<i>45.668</i>	<i>27.371</i>
Carne	208.163	201.140	201.687	237.581	226.534	135.339	233.363	263.929	331.352	189.777
<i>Carne bovina</i>	<i>88.865</i>	<i>92.860</i>	<i>101.230</i>	<i>115.486</i>	<i>109.486</i>	<i>52.671</i>	<i>115.510</i>	<i>123.258</i>	<i>180.129</i>	<i>93.139</i>
<i>Pollame</i>	<i>24.287</i>	<i>32.806</i>	<i>28.993</i>	<i>35.043</i>	<i>32.203</i>	<i>39.925</i>	<i>40.364</i>	<i>43.866</i>	<i>34.328</i>	<i>26.971</i>
<i>Altre carni (esclusi i salumi)</i>	<i>51.872</i>	<i>29.176</i>	<i>26.994</i>	<i>31.906</i>	<i>32.556</i>	<i>12.780</i>	<i>44.740</i>	<i>46.808</i>	<i>48.475</i>	<i>25.352</i>
Pesce	46.230	59.106	75.036	66.032	64.483	19.925	52.072	65.330	99.758	52.528
Olii e grassi	26.106	23.472	43.859	48.632	41.184	37.677	44.115	49.493	32.333	33.912
<i>Olio di oliva e di semi</i>	<i>20.359</i>	<i>18.413</i>	<i>39.003</i>	<i>39.990</i>	<i>33.949</i>	<i>27.914</i>	<i>40.675</i>	<i>41.950</i>	<i>23.964</i>	<i>27.737</i>
Latte, formaggi e uova	141.284	131.807	124.857	130.391	128.233	116.208	107.988	133.532	155.779	107.903
<i>Latte</i>	<i>62.509</i>	<i>57.165</i>	<i>53.851</i>	<i>48.200</i>	<i>51.125</i>	<i>52.533</i>	<i>37.703</i>	<i>56.538</i>	<i>70.823</i>	<i>42.461</i>
<i>Formaggi</i>	<i>70.755</i>	<i>67.215</i>	<i>64.604</i>	<i>74.299</i>	<i>69.356</i>	<i>53.955</i>	<i>59.430</i>	<i>66.244</i>	<i>70.595</i>	<i>58.141</i>
<i>Uova</i>	<i>8.020</i>	<i>7.427</i>	<i>6.402</i>	<i>7.892</i>	<i>7.752</i>	<i>9.720</i>	<i>10.855</i>	<i>10.750</i>	<i>14.361</i>	<i>7.301</i>
Patate, frutta e ortaggi	90.488	128.739	115.781	136.259	127.752	84.837	109.536	136.468	135.698	108.812
<i>Frutta fresca e secca</i>	<i>45.690</i>	<i>68.677</i>	<i>58.015</i>	<i>68.151</i>	<i>62.817</i>	<i>35.710</i>	<i>43.638</i>	<i>59.492</i>	<i>66.357</i>	<i>52.691</i>
Zucchero, caffè, tè, cacao e altri generi alimentari	49.109	45.906	53.728	58.443	57.598	55.625	49.238	64.349	55.198	50.992
<i>Zucchero</i>	<i>9.011</i>	<i>4.711</i>	<i>7.275</i>	<i>7.582</i>	<i>7.277</i>	<i>8.945</i>	<i>8.771</i>	<i>10.201</i>	<i>9.601</i>	<i>6.101</i>
<i>Caffè, tè e surrogati</i>	<i>12.567</i>	<i>17.412</i>	<i>18.064</i>	<i>21.174</i>	<i>21.143</i>	<i>13.429</i>	<i>17.251</i>	<i>23.913</i>	<i>20.679</i>	<i>19.325</i>
Bevande	65.413	74.363	58.085	72.712	69.769	48.122	65.360	78.005	68.800	68.359
<i>Acqua minerale</i>	<i>21.177</i>	<i>21.978</i>	<i>18.115</i>	<i>23.169</i>	<i>21.066</i>	<i>8.006</i>	<i>19.474</i>	<i>21.383</i>	<i>25.262</i>	<i>20.938</i>
<i>Vino</i>	<i>26.258</i>	<i>25.597</i>	<i>23.274</i>	<i>25.877</i>	<i>24.922</i>	<i>6.846</i>	<i>20.828</i>	<i>24.820</i>	<i>27.886</i>	<i>24.946</i>
<b>CONSUMI ALIMENTARI E BEVANDE</b>	<b>770.818</b>	<b>793.056</b>	<b>803.534</b>	<b>890.065</b>	<b>855.447</b>	<b>651.563</b>	<b>819.269</b>	<b>960.375</b>	<b>1.040.218</b>	<b>735.459</b>
Tabacco	71.688	22.961	32.076	38.466	42.370	43.730	53.671	67.541	63.446	46.164
Vestiaro e calzature	410.387	378.522	394.662	336.069	362.400	577.078	330.551	336.167	401.153	313.953
<i>Articoli confezionati</i>	<i>222.256</i>	<i>164.417</i>	<i>188.798</i>	<i>161.064</i>	<i>173.480</i>	<i>136.934</i>	<i>187.336</i>	<i>144.363</i>	<i>226.809</i>	<i>149.403</i>
<i>Calzature</i>	<i>85.782</i>	<i>93.309</i>	<i>65.983</i>	<i>60.636</i>	<i>73.293</i>	<i>104.833</i>	<i>79.445</i>	<i>93.509</i>	<i>89.118</i>	<i>64.237</i>
Abitazione	646.030	605.315	1.239.695	916.074	850.523	632.127	703.385	639.627	712.666	747.880
<i>Affitto e subaffitto</i>	<i>168.270</i>	<i>103.150</i>	<i>70.987</i>	<i>69.883</i>	<i>89.125</i>	–	<i>98.671</i>	<i>75.342</i>	<i>51.383</i>	<i>92.651</i>
<i>Valore locativo</i>	<i>300.491</i>	<i>423.860</i>	<i>477.626</i>	<i>509.959</i>	<i>451.138</i>	<i>483.931</i>	<i>454.613</i>	<i>418.795</i>	<i>435.953</i>	<i>437.880</i>
<i>Spese per manutenzione e riparazioni</i>	<i>74.841</i>	<i>1.729</i>	<i>528.079</i>	<i>143.672</i>	<i>156.989</i>	<i>27.009</i>	<i>12.262</i>	<i>34.502</i>	<i>113.279</i>	<i>85.803</i>
Combustibili ed energia elettrica	179.482	185.278	202.320	204.381	202.280	140.671	180.756	172.291	176.044	172.939
<i>Energia elettrica</i>	<i>42.844</i>	<i>50.506</i>	<i>44.768</i>	<i>61.536</i>	<i>54.713</i>	<i>79.137</i>	<i>59.704</i>	<i>60.947</i>	<i>72.404</i>	<i>48.154</i>
<i>Gas</i>	<i>110.137</i>	<i>80.008</i>	<i>76.904</i>	<i>100.578</i>	<i>90.608</i>	<i>27.797</i>	<i>111.839</i>	<i>91.410</i>	<i>84.042</i>	<i>78.070</i>
<i>Kerosene ed altri combustibili</i>	–	<i>14.421</i>	<i>38.321</i>	<i>10.364</i>	<i>19.091</i>	–	–	<i>400</i>	<i>19.598</i>	<i>9.691</i>
<i>Spese per riscaldamento centrale</i>	<i>26.501</i>	<i>37.401</i>	<i>42.327</i>	<i>28.923</i>	<i>35.225</i>	<i>33.737</i>	<i>9.213</i>	<i>14.973</i>	–	<i>32.946</i>

**Tavola 2.4 segue – Valore dei consumi delle famiglie distinte secondo la condizione socio-economica della persona di riferimento, l'ampiezza e il tipo (spesa media mensile per famiglia – dati in lire)**

GRUPPI E CATEGORIE DI CONSUMO	4 COMPONENTI					5 COMPONENTI			6 E PIÙ COMPONENTI	TOTALE
	Due adulti e due bambini	Due adulti, un bambino e un ragazzo	Due adulti e due ragazzi	Quattro adulti	Totale	Due adulti e tre ragazzi	Cinque adulti	Totale		
<b>Segue G – DIPENDENTI–DIRIGENTI E IMPIEGATI–AGRICOLTURA E INDUSTRIA</b>										
Mobili, articoli di arredamento, apparecchi, utensileria e servizi per la casa	234.948	270.156	235.413	369.480	300.235	3.772.378	165.994	467.153	506.924	304.123
<i>Mobili in legno</i>	23.317	110.788	17.086	169.310	96.161	3.254.799	46.767	287.226	244.977	118.743
<i>Lenzuola, coperte e altra biancheria per la casa</i>	9.616	3.724	9.209	10.102	8.077	–	4.166	7.070	4.873	8.367
<i>Pentole, posate e altre stoviglie per la casa</i>	5.389	23.322	2.988	13.949	13.496	1.287	12.643	7.133	18.653	10.825
<i>Cucine, stufe, scaldabagni</i>	–	–	458	–	1.139	–	–	4.887	2.415	2.117
<i>Frigoriferi</i>	5.064	–	–	550	2.230	–	–	3.753	6.505	3.144
<i>Lavatrici</i>	–	–	–	1.560	4.419	–	–	–	–	2.759
<i>Lavastoviglie</i>	20.165	–	–	969	3.115	–	–	–	–	1.179
<i>Detersivi e detergenti</i>	37.016	45.921	63.259	38.220	45.060	53.288	29.792	49.305	52.028	40.374
<i>Servizi domestici</i>	7.853	10.460	39.206	4.851	10.298	–	18.402	7.660	–	10.986
<i>Lavanderia e tintoria</i>	11.903	18.640	19.646	30.610	25.407	–	23.703	20.692	20.228	23.530
<i>Servizi sanitari e spese per la salute</i>	68.729	67.996	115.270	142.854	121.693	14.625	67.681	79.019	45.937	108.265
<i>Onorari medici e simili</i>	22.911	29.264	33.661	54.066	45.922	–	14.775	30.059	6.399	42.075
<i>Medicinali</i>	31.341	24.283	36.164	31.141	34.424	14.625	20.877	23.129	10.591	28.798
<i>Trasporti e comunicazioni</i>	1.010.905	577.608	954.910	842.964	819.707	430.896	675.245	848.038	564.827	753.333
<i>Scoters e motociclette</i>	–	–	–	8.347	4.884	–	–	17.137	–	6.676
<i>Biciclette</i>	3.674	11.168	230	3.497	4.388	16.550	–	8.353	1.440	3.182
<i>Assicurazione veicoli</i>	226.736	117.656	52.736	92.224	94.930	–	67.135	108.060	67.665	91.387
<i>Benzina per veicoli</i>	256.196	210.345	213.506	242.831	242.785	347.809	266.417	248.862	230.743	231.478
<i>Tram, autobus, taxi</i>	22.040	12.832	22.084	35.248	28.389	10.702	35.417	20.444	32.503	23.669
<i>Telefono</i>	51.383	53.719	51.155	74.301	62.779	50.893	72.409	66.899	56.059	57.681
<i>Gettoni telefonici</i>	5.697	2.191	5.305	6.918	5.100	1.264	8.745	5.832	8.784	6.245
<i>Ricreazione, spettacoli, istruzione e cultura</i>	326.101	332.228	493.639	389.289	400.812	214.236	274.078	385.682	364.891	318.842
<i>Giornali e riviste</i>	20.386	31.426	40.542	40.055	38.249	22.937	26.670	27.795	19.997	35.022
<i>Libri</i>	18.961	14.286	60.839	65.390	62.301	7.564	57.097	124.272	40.051	44.778
<i>Tasse scolastiche e altre spese per l'istruzione</i>	109.272	33.621	47.822	65.328	61.667	21.147	73.946	79.614	91.644	42.868
<i>Apparecchi radio, TV, giradischi, registratori, dischi, fonocassette</i>	11.718	64.255	24.077	18.956	25.370	924	16.343	21.658	11.185	24.385
<i>Macchine fotocinematografiche, pellicole</i>	34.190	14.323	9.370	17.838	18.829	12.055	13.485	10.944	18.525	15.738
<i>Articoli sportivi e da campeggio</i>	278	3.521	1.305	6.971	3.792	–	–	2.124	–	2.466
<i>Piante e fiori</i>	13.175	24.574	18.171	25.668	21.252	11.921	12.547	18.389	17.647	21.435
<i>Giocattoli</i>	46.823	48.002	35.396	11.903	26.760	11.071	–	19.841	20.852	24.542
<i>Servizi ricreativi</i>	20.250	77.924	55.916	76.923	65.038	114.579	29.035	52.687	79.687	59.319
<i>Abbonamenti radio, TV</i>	478	6.705	11.409	7.753	8.452	12.038	6.527	3.082	3.813	9.291
<i>Altri beni e servizi</i>	772.932	666.916	563.550	832.428	717.825	590.896	635.195	551.437	726.938	637.152
<i>Denaro dato ai figli</i>	23.639	15.417	56.558	230.286	129.080	111.735	178.034	129.091	116.988	91.971
<i>Saponette e articoli igienici</i>	51.924	53.279	38.801	56.648	52.180	32.340	34.408	40.481	54.088	52.816
<i>Barbiere e parrucchiere</i>	37.189	52.687	55.884	62.115	59.835	4.307	58.359	58.517	62.710	56.336
<i>Borse e articoli in pelle</i>	20.597	4.990	14.842	8.239	9.187	27.583	3.079	2.446	–	6.116
<i>Argenteria, gioielli, bigiotteria, orologi e simili</i>	30.610	23.508	8.028	16.265	19.739	–	6.238	9.932	43.543	20.615
<i>Articoli di cancelleria</i>	9.153	16.225	23.675	11.795	15.658	13.399	7.921	17.464	15.031	10.458
<i>Alberghi, pensioni, gite e viaggi</i>	208.398	344.029	229.903	368.348	307.112	233.404	248.749	211.618	365.446	297.089
<i>– di cui pasti e consumazioni fuori casa</i>	188.186	227.605	205.194	181.368	197.412	197.914	225.631	179.191	150.858	210.685
<b>CONSUMI NON ALIMENTARI</b>	<b>3.721.202</b>	<b>3.106.980</b>	<b>4.231.535</b>	<b>4.072.005</b>	<b>3.817.845</b>	<b>6.416.637</b>	<b>3.086.556</b>	<b>3.546.955</b>	<b>3.562.826</b>	<b>3.402.651</b>
<b>TOTALE CONSUMI</b>	<b>4.492.020</b>	<b>3.900.036</b>	<b>5.035.069</b>	<b>4.962.070</b>	<b>4.673.292</b>	<b>7.068.200</b>	<b>3.905.825</b>	<b>4.507.330</b>	<b>4.603.044</b>	<b>4.138.110</b>

**Tavola 2.4 segue – Valore dei consumi delle famiglie distinte secondo la condizione socio-economica della persona di riferimento, l'ampiezza e il tipo (spesa media mensile per famiglia – dati in lire)**

GRUPPI E CATEGORIE DI CONSUMO	1 COMPONENTE			2 COMPONENTI			3 COMPONENTI			
	In età inferiore a 65 anni	In età di 65 anni e più	Totale	Con persona di riferimento in età inferiore a 65 anni	Con persona di riferimento in età di 65 anni e più	Totale	Due adulti e un bambino	Due adulti e un ragazzo	Tre adulti	Totale
<b>H – DIPENDENTI–DIRIGENTI E IMPIEGATI–ALTRE ATTIVITÀ</b>										
Pane e cereali	58.397	67.101	58.491	90.278	112.657	90.622	106.897	127.109	119.490	117.273
<i>Pane</i>	23.569	31.314	23.653	36.551	48.277	36.731	42.167	49.229	52.631	48.558
<i>Pasta</i>	13.944	14.246	13.947	22.146	29.928	22.266	23.282	26.976	26.329	25.588
Carne	85.114	54.765	84.786	144.983	179.405	145.513	173.587	194.749	201.853	191.831
<i>Carne bovina</i>	40.960	21.553	40.750	75.195	92.342	75.459	86.363	99.390	99.002	95.234
<i>Pollame</i>	11.399	14.503	11.433	21.314	33.923	21.508	23.480	26.906	29.096	27.107
<i>Altre carni (esclusi i salumi)</i>	7.269	5.480	7.250	16.428	20.647	16.493	21.874	22.835	26.711	24.153
Pesce	24.222	32.443	24.311	48.926	67.656	49.215	51.483	64.138	61.103	58.611
Olii e grassi	17.907	25.684	17.992	28.403	33.504	28.482	29.510	30.684	39.565	34.351
<i>Olio di oliva e di semi</i>	14.908	23.123	14.997	23.913	28.172	23.979	24.631	25.109	33.295	28.640
Latte, formaggi e uova	58.086	62.403	58.134	79.350	90.263	79.519	108.728	108.668	108.330	108.822
<i>Latte</i>	23.722	26.939	23.757	30.371	24.327	30.278	51.902	39.346	40.013	43.709
<i>Formaggi</i>	29.879	29.846	29.879	42.789	59.068	43.040	50.242	61.970	60.496	57.760
<i>Uova</i>	4.485	5.618	4.498	6.190	6.868	6.201	6.584	7.352	7.821	7.353
Patate, frutta e ortaggi	58.381	78.995	58.604	94.400	111.600	94.666	99.372	114.321	125.027	115.201
<i>Frutta fresca e secca</i>	28.302	39.572	28.424	44.594	51.183	44.696	48.678	54.816	57.653	54.576
Zucchero, caffè, tè, cacao e altri generi alimentari	28.759	22.581	28.693	36.043	43.894	36.164	43.424	46.388	49.133	46.869
<i>Zucchero</i>	3.716	3.542	3.715	4.706	4.541	4.703	4.548	5.632	6.114	5.521
<i>Caffè, tè e surrogati</i>	11.551	6.226	11.493	14.836	15.096	14.840	15.579	16.907	18.122	17.024
Bevande	37.974	32.092	37.910	58.039	71.757	58.249	60.539	69.178	69.310	66.463
<i>Acqua minerale</i>	12.647	8.310	12.600	19.223	31.939	19.418	21.318	18.939	21.836	20.940
<i>Vino</i>	12.583	10.611	12.562	19.133	22.754	19.189	14.370	24.526	24.199	21.077
<b>CONSUMI ALIMENTARI E BEVANDE</b>	<b>368.840</b>	<b>376.064</b>	<b>368.921</b>	<b>580.422</b>	<b>710.736</b>	<b>582.430</b>	<b>673.540</b>	<b>755.235</b>	<b>773.811</b>	<b>739.421</b>
Tabacco	37.147	52.622	37.314	43.919	24.192	43.616	41.636	50.014	48.803	46.558
Vestiaro e calzature	203.674	115.892	202.725	272.830	333.515	273.764	279.884	295.389	283.237	284.382
<i>Articoli confezionati</i>	102.998	87.877	102.835	129.823	133.838	129.885	138.048	144.559	138.049	138.079
<i>Calzature</i>	41.356	9.673	41.013	54.565	74.439	54.871	53.063	63.430	56.127	56.939
Abitazione	603.795	1.748.985	616.181	672.909	731.125	673.805	637.677	698.771	721.462	689.637
<i>Affitto e subaffitto</i>	118.304	99.725	118.103	128.656	216.187	130.004	103.703	80.421	85.075	90.072
<i>Valore locativo</i>	332.112	473.741	333.644	388.442	343.315	387.747	413.635	450.428	465.796	444.283
<i>Spese per manutenzione e riparazioni</i>	50.875	5.953	50.389	55.598	32.188	55.237	49.168	65.769	49.842	54.808
Combustibili ed energia elettrica	121.296	136.853	121.464	140.227	248.557	141.894	139.248	152.436	165.965	153.505
<i>Energia elettrica</i>	33.360	40.639	33.439	43.588	52.726	43.729	42.635	44.469	49.849	46.390
<i>Gas</i>	49.172	74.434	49.445	63.711	122.970	64.623	73.322	83.475	72.976	74.797
<i>Kerosene ed altri combustibili</i>	12.187	–	12.055	6.817	–	6.712	6.624	5.233	7.125	6.443
<i>Spese per riscaldamento centrale</i>	22.423	21.780	22.416	24.594	72.861	25.337	14.271	16.696	31.318	22.377

**Tavola 2.4** segue – **Valore dei consumi delle famiglie distinte secondo la condizione socio-economica della persona di riferimento, l'ampiezza e il tipo** (spesa media mensile per famiglia – dati in lire)

GRUPPI E CATEGORIE DI CONSUMO	1 COMPONENTE			2 COMPONENTI			3 COMPONENTI			
	In età inferiore a 65 anni	In età di 65 anni e più	Totale	Con persona di riferimento in età inferiore a 65 anni	Con persona di riferimento in età di 65 anni e più	Totale	Due adulti e un bambino	Due adulti e un ragazzo	Tre adulti	Totale
<b>Segue H – DIPENDENTI–DIRIGENTI E IMPIEGATI–ALTRE ATTIVITÀ</b>										
Mobili, articoli di arredamento, apparecchi, utensileria e servizi per la casa	122.331	210.290	123.280	222.066	322.329	223.610	204.147	281.886	225.658	230.196
<i>Mobili in legno</i>	8.663	–	8.569	53.541	–	52.717	26.163	67.599	33.555	38.177
<i>Lenzuola, coperte e altra biancheria per la casa</i>	6.610	4.876	6.591	7.320	14.480	7.431	9.015	5.921	10.090	8.805
<i>Pentole, posate e altre stoviglie per la casa</i>	3.818	1.851	3.797	10.945	24.131	11.148	7.897	7.740	8.693	8.183
<i>Cucine, stufe, scaldabagni</i>	2.295	–	2.270	3.341	–	3.289	1.109	2.793	1.469	1.624
<i>Frigoriferi</i>	495	–	489	49	–	48	995	4.208	2.156	2.211
<i>Lavatrici</i>	813	–	804	3.877	11.613	3.996	1.238	2.302	2.550	2.049
<i>Lavastoviglie</i>	1.602	–	1.584	1.156	–	1.138	1.738	–	548	787
<i>Detersivi e detergenti</i>	22.668	28.348	22.729	37.395	30.389	37.287	41.268	43.266	44.271	43.236
<i>Servizi domestici</i>	9.576	142.832	11.017	12.790	166.472	15.156	19.722	23.089	10.370	16.096
<i>Lavanderia e tintoria</i>	24.177	10.366	24.028	26.455	22.147	26.389	19.679	21.568	29.274	24.812
<i>Servizi sanitari e spese per la salute</i>	63.124	16.849	62.624	101.360	94.641	101.257	71.173	91.504	120.087	97.203
<i>Onorari medici e simili</i>	20.634	2.735	20.441	48.477	58.593	48.633	25.933	45.206	60.185	45.436
<i>Medicinali</i>	15.260	14.114	15.248	23.954	33.939	24.108	26.240	26.709	30.518	28.178
<i>Trasporti e comunicazioni</i>	429.303	314.837	428.065	660.739	460.185	657.653	663.865	732.157	719.937	707.582
<i>Scoters e motociclette</i>	1.909	–	1.888	2.337	–	2.301	–	2.481	19.466	9.419
<i>Biciclette</i>	974	–	963	1.883	–	1.854	1.920	2.478	843	1.926
<i>Assicurazione veicoli</i>	41.706	–	41.255	73.919	73.125	73.907	70.461	70.401	71.648	70.656
<i>Benzina per veicoli</i>	158.428	117.618	157.987	192.661	141.392	191.872	218.965	236.365	212.082	219.427
<i>Tram, autobus, taxi</i>	14.017	12.855	14.004	17.118	34.491	17.386	11.720	20.772	29.401	22.065
<i>Telefono</i>	44.344	45.990	44.362	54.442	61.308	54.548	55.925	55.672	62.691	58.955
<i>Gettoni telefonici</i>	10.512	3.860	10.440	9.795	2.818	9.688	7.020	7.581	9.333	8.178
<i>Ricreazione, spettacoli, istruzione e cultura</i>	219.239	113.103	218.091	247.366	165.879	246.112	261.643	307.109	332.425	304.709
<i>Giornali e riviste</i>	34.707	37.433	34.737	33.884	32.117	33.856	34.741	38.227	37.293	36.650
<i>Libri</i>	35.265	19.146	35.091	32.576	22.811	32.426	12.407	33.077	52.182	36.063
<i>Tasse scolastiche e altre spese per l'istruzione</i>	7.051	–	6.975	14.051	3.113	13.882	29.056	41.645	46.904	39.762
<i>Apparecchi radio, TV, giradischi, registratori, dischi, fonocassette</i>	21.082	1.722	20.873	24.265	53.505	24.715	25.124	20.798	30.157	26.289
<i>Macchine fotocinematografiche, pellicole</i>	10.163	–	10.053	15.717	3.344	15.527	21.650	20.962	11.690	16.742
<i>Articoli sportivi e da campeggio</i>	4.652	–	4.601	3.136	–	3.088	2.803	9.322	13.428	9.053
<i>Piante e fiori</i>	19.385	4.841	19.228	26.640	26.463	26.637	19.922	24.334	23.126	22.398
<i>Giocattoli</i>	11.504	16.413	11.557	11.762	4.612	11.652	42.948	29.560	12.183	25.715
<i>Servizi ricreativi</i>	47.418	12.474	47.040	51.844	16.436	51.299	38.005	65.006	66.373	57.074
<i>Abbonamenti radio, TV</i>	6.785	21.074	6.939	11.801	–	11.620	9.767	8.012	10.283	9.649
<i>Altri beni e servizi</i>	441.418	575.197	442.866	485.119	814.663	490.191	489.071	547.976	680.228	587.015
<i>Denaro dato ai figli</i>	35.989	208.980	37.860	38.823	128.115	40.198	13.934	35.785	144.476	78.175
<i>Saponette e articoli igienici</i>	37.566	37.992	37.571	43.470	40.086	43.417	61.807	63.585	58.098	60.559
<i>Barbiere e parrucchiere</i>	43.486	42.560	43.476	55.742	101.391	56.445	41.914	56.020	68.319	57.629
<i>Borse e articoli in pelle</i>	3.737	494	3.702	6.255	19.624	6.460	4.785	4.977	4.448	4.613
<i>Argenteria, gioielli, bigiotteria, orologi e simili</i>	12.247	–	12.115	14.392	9.226	14.312	7.666	23.039	13.892	13.759
<i>Articoli di cancelleria</i>	3.948	–	3.906	5.282	6.023	5.293	4.886	22.231	11.445	12.077
<i>Alberghi, pensioni, gite e viaggi</i>	248.898	188.167	248.241	248.643	283.576	249.181	271.383	267.784	298.429	280.689
<i>– di cui pasti e consumazioni fuori casa</i>	218.531	92.426	217.167	191.700	266.431	192.850	175.368	202.633	227.317	204.134
<b>CONSUMI NON ALIMENTARI</b>	<b>2.241.327</b>	<b>3.284.628</b>	<b>2.252.610</b>	<b>2.846.535</b>	<b>3.195.086</b>	<b>2.851.902</b>	<b>2.788.344</b>	<b>3.157.242</b>	<b>3.297.802</b>	<b>3.100.787</b>
<b>TOTALE CONSUMI</b>	<b>2.610.167</b>	<b>3.660.692</b>	<b>2.621.531</b>	<b>3.426.957</b>	<b>3.905.822</b>	<b>3.434.332</b>	<b>3.461.884</b>	<b>3.912.477</b>	<b>4.071.613</b>	<b>3.840.208</b>

**Tavola 2.4 segue – Valore dei consumi delle famiglie distinte secondo la condizione socio-economica della persona di riferimento, l'ampiezza e il tipo (spesa media mensile per famiglia – dati in lire)**

GRUPPI E CATEGORIE DI CONSUMO	4 COMPONENTI					5 COMPONENTI			6 E PIÙ COMPONENTI	TOTALE
	Due adulti e due bambini	Due adulti, un bambino e un ragazzo	Due adulti e due ragazzi	Quattro adulti	Totale	Due adulti e tre ragazzi	Cinque adulti	Totale		
Segue H – DIPENDENTI–DIRIGENTI E IMPIEGATI–ALTRE ATTIVITÀ										
Pane e cereali	129.319	135.358	137.090	146.899	141.344	122.005	155.974	156.386	167.914	116.651
<i>Pane</i>	49.290	49.584	54.945	66.500	59.700	62.877	71.431	70.312	77.585	49.191
<i>Pasta</i>	24.932	29.177	30.514	31.847	31.168	24.536	35.296	34.412	38.117	26.191
Carne	200.141	211.013	212.947	248.894	226.316	188.263	290.109	256.586	261.669	187.030
<i>Carne bovina</i>	98.328	107.386	114.051	130.251	115.651	82.320	135.506	118.983	137.732	93.479
<i>Pollame</i>	34.263	34.212	29.136	38.126	34.935	30.453	55.717	44.536	40.495	28.337
<i>Altre carni (esclusi i salumi)</i>	23.263	24.238	23.250	27.928	26.577	29.549	36.247	35.082	39.010	22.554
Pesce	64.977	62.689	66.217	70.390	68.416	57.285	94.317	79.467	77.479	57.494
Olii e grassi	42.219	36.972	35.112	44.135	40.462	31.138	42.385	48.544	61.517	34.852
<i>Olio di oliva e di semi</i>	36.581	31.963	28.980	36.701	33.785	24.913	35.408	41.102	53.326	29.216
Latte, formaggi e uova	138.198	133.658	125.805	125.872	128.952	121.218	140.853	145.420	151.555	107.360
<i>Latte</i>	67.302	60.191	52.695	45.522	52.207	61.275	49.088	57.609	64.781	43.044
<i>Formaggi</i>	62.696	64.684	63.892	69.851	67.080	48.153	79.592	75.584	70.635	56.180
<i>Uova</i>	8.200	8.783	9.218	10.499	9.665	11.790	12.173	12.227	16.139	8.136
Patate, frutta e ortaggi	114.776	122.768	116.508	137.621	128.010	105.280	146.237	131.423	144.435	109.599
<i>Frutta fresca e secca</i>	59.079	57.704	55.838	68.435	62.807	56.208	68.281	63.509	68.185	52.792
Zucchero, caffè, tè, cacao e altri generi alimentari	49.214	51.888	56.413	57.357	54.902	66.834	59.884	62.593	69.715	46.988
<i>Zucchero</i>	5.958	7.632	8.040	7.880	7.600	8.039	9.401	9.545	10.286	6.274
<i>Caffè, tè e surrogati</i>	16.885	17.591	18.881	23.287	20.287	18.165	25.914	23.561	23.730	17.660
Bevande	62.087	63.288	67.225	69.258	67.380	56.062	69.954	67.036	66.744	61.181
<i>Acqua minerale</i>	21.837	20.571	20.985	23.044	22.431	20.547	23.997	21.761	15.593	19.872
<i>Vino</i>	16.628	18.537	19.730	23.595	20.841	17.909	22.233	19.769	20.709	19.272
<b>CONSUMI ALIMENTARI E BEVANDE</b>	<b>800.931</b>	<b>817.634</b>	<b>817.317</b>	<b>900.426</b>	<b>855.782</b>	<b>748.085</b>	<b>999.713</b>	<b>947.455</b>	<b>1.001.028</b>	<b>721.155</b>
Tabacco	36.173	46.840	45.135	56.592	49.066	53.854	51.599	42.649	70.876	45.564
Vestiaro e calzature	272.616	296.646	370.738	352.876	341.880	164.144	314.748	294.563	299.145	289.499
<i>Articoli confezionati</i>	130.548	137.894	178.031	165.451	161.590	28.137	132.409	128.646	118.068	137.341
<i>Calzature</i>	60.671	70.672	78.377	74.464	74.064	57.918	76.587	71.495	93.754	61.761
Abitazione	612.491	791.227	689.133	779.052	736.984	620.651	718.621	709.321	545.171	689.725
<i>Affitto e subaffitto</i>	108.495	85.284	102.075	81.329	88.893	57.639	76.464	76.866	87.504	98.907
<i>Valore locativo</i>	356.005	430.990	434.564	464.717	438.778	493.731	492.881	464.665	364.220	417.265
<i>Spese per manutenzione e riparazioni</i>	37.605	147.510	54.655	93.672	87.763	3.588	25.584	69.810	25.657	65.367
Combustibili ed energia elettrica	159.549	151.130	152.265	183.543	166.038	163.251	191.905	167.894	145.119	151.997
<i>Energia elettrica</i>	51.679	49.151	53.123	60.756	56.484	51.473	70.226	65.856	57.690	49.370
<i>Gas</i>	56.733	61.040	61.586	75.129	68.607	103.666	88.306	72.722	68.110	67.067
<i>Kerosene ed altri combustibili</i>	21.656	7.666	14.309	8.824	10.827	946	8.592	8.611	2.768	8.842
<i>Spese per riscaldamento centrale</i>	20.160	28.013	15.776	33.932	24.924	-	15.041	15.131	4.384	22.529

**Tavola 2.4 segue – Valore dei consumi delle famiglie distinte secondo la condizione socio-economica della persona di riferimento, l'ampiezza e il tipo (spesa media mensile per famiglia – dati in lire)**

GRUPPI E CATEGORIE DI CONSUMO	4 COMPONENTI					5 COMPONENTI			6 E PIÙ COMPONENTI	TOTALE
	Due adulti e due bambini	Due adulti, un bambino e un ragazzo	Due adulti e due ragazzi	Quattro adulti	Totale	Due adulti e tre ragazzi	Cinque adulti	Totale		
Segue H – DIPENDENTI–DIRIGENTI E IMPIEGATI–ALTRE ATTIVITÀ										
Mobili, articoli di arredamento, apparecchi, utensileria e servizi per la casa	215.656	227.144	289.851	251.874	264.465	113.282	229.914	207.521	179.245	220.201
Mobili in legno	37.698	11.572	92.587	22.761	55.993	–	10.165	8.515	5.591	37.812
Lenzuola, coperte e altra biancheria per la casa	7.800	10.321	6.637	11.981	10.125	3.647	9.605	7.531	8.733	8.527
Pentole, posate e altre stoviglie per la casa	5.550	13.387	5.193	9.879	8.514	1.795	8.733	9.755	4.319	8.177
Cucine, stufe, scaldabagni	800	284	2.892	6.702	4.327	–	976	842	–	2.711
Frigoriferi	–	326	1.983	8.035	4.423	–	1.169	1.436	9.888	2.369
Lavatrici	2.071	986	3.101	1.326	1.840	–	1.855	1.190	–	1.976
Lavastoviglie	2.035	1.789	1.653	7.228	3.687	–	450	779	–	1.846
Detersivi e detergenti	47.046	47.383	47.183	52.989	49.997	56.038	55.559	60.482	61.112	43.421
Servizi domestici	33.945	34.344	25.374	14.483	19.028	–	6.528	7.416	394	14.870
Lavanderia e tintoria	23.020	31.087	19.943	25.422	25.689	19.605	20.532	23.766	14.736	24.902
Servizi sanitari e spese per la salute	78.967	92.189	133.702	102.341	105.564	26.259	116.540	86.428	119.343	94.553
Onorari medici e simili	32.290	40.398	65.624	39.757	46.492	4.281	33.414	21.030	73.079	40.545
Medicinali	26.750	30.315	24.676	30.449	28.555	21.398	28.902	29.257	24.981	25.734
Trasporti e comunicazioni	703.244	699.287	575.607	733.094	701.778	535.758	646.740	562.607	580.815	637.976
Scoters e motociclette	–	14.178	3.334	2.119	7.830	–	–	3.780	–	5.877
Biciclette	1.102	3.481	4.180	1.276	2.727	3.440	816	2.307	2.598	2.070
Assicurazione veicoli	56.808	63.522	90.354	77.990	80.014	94.697	99.561	75.364	62.093	69.933
Benzina per veicoli	239.521	236.183	231.520	255.687	242.160	245.390	246.814	228.326	233.785	213.988
Tram, autobus, taxi	10.631	10.485	34.645	29.769	25.117	336	31.524	23.482	24.430	21.239
Telefono	48.752	51.713	52.322	72.292	62.155	60.990	73.012	63.118	67.420	57.637
Gettoni telefonici	8.873	6.810	5.548	7.942	7.395	1.983	8.620	6.410	15.558	8.488
Ricreazione, spettacoli, istruzione e cultura	283.272	300.155	388.280	325.336	336.405	294.644	356.412	325.759	225.657	292.616
Giornali e riviste	27.610	35.784	33.900	37.175	36.112	27.275	37.891	34.951	26.232	35.359
Libri	20.242	19.545	58.009	49.129	49.027	22.227	56.503	69.713	34.689	42.790
Tasse scolastiche e altre spese per l'istruzione	27.626	39.074	33.216	52.362	42.958	122.834	58.733	43.969	23.479	31.760
Apparecchi radio, TV, giradischi, registratori, dischi, fonocassette	27.307	25.594	21.025	26.034	25.217	7.378	23.343	22.095	10.872	24.137
Macchine fotocinematografiche, pellicole	21.203	17.353	15.914	15.750	16.008	11.585	13.665	14.427	33.070	15.405
Articoli sportivi e da campeggio	6.498	5.337	5.663	3.910	5.252	851	199	2.683	394	5.416
Piante e fiori	16.859	18.575	23.018	24.177	21.466	21.926	47.393	29.304	14.413	22.852
Giocattoli	58.115	64.432	59.297	7.444	32.336	26.374	7.398	24.534	14.556	23.030
Servizi ricreativi	35.597	52.888	88.080	60.894	63.480	38.592	86.176	61.978	43.739	56.850
Abbonamenti radio, TV	7.604	9.915	8.973	14.038	11.509	7.187	12.599	8.591	8.040	9.988
Altri beni e servizi	457.525	475.879	518.794	708.131	587.797	317.058	637.823	512.142	488.961	540.268
Denaro dato ai figli	6.542	25.326	39.571	240.286	125.632	45.091	226.260	142.787	147.545	88.800
Saponette e articoli igienici	66.249	64.497	43.482	57.758	54.234	44.348	46.794	52.349	61.450	51.558
Barbiere e parrucchiere	40.652	48.340	62.746	72.272	61.144	40.799	62.554	55.893	54.118	56.136
Borse e articoli in pelle	3.572	2.278	4.178	5.634	4.554	–	4.833	4.001	3.605	4.668
Argenteria, gioielli, bigiotteria, orologi e simili	10.555	10.037	19.590	11.151	12.714	–	9.144	8.027	7.270	12.551
Articoli di cancelleria	11.475	18.583	27.709	11.549	17.225	17.822	11.277	18.831	12.866	12.065
Alberghi, pensioni, gite e viaggi	260.325	228.446	245.087	225.214	234.807	119.882	231.959	174.217	128.187	242.435
– di cui pasti e consumazioni fuori casa	195.797	198.059	182.578	186.196	190.083	119.882	188.580	141.520	110.033	191.571
<b>CONSUMI NON ALIMENTARI</b>	<b>2.819.493</b>	<b>3.080.497</b>	<b>3.163.505</b>	<b>3.492.839</b>	<b>3.289.977</b>	<b>2.288.901</b>	<b>3.264.302</b>	<b>2.908.884</b>	<b>2.654.332</b>	<b>2.962.399</b>
<b>TOTALE CONSUMI</b>	<b>3.620.424</b>	<b>3.898.131</b>	<b>3.980.822</b>	<b>4.393.265</b>	<b>4.145.759</b>	<b>3.036.986</b>	<b>4.264.015</b>	<b>3.856.339</b>	<b>3.655.360</b>	<b>3.683.554</b>



**Tavola 2.4 segue – Valore dei consumi delle famiglie distinte secondo la condizione socio-economica della persona di riferimento, l'ampiezza e il tipo (spesa media mensile per famiglia – dati in lire)**

GRUPPI E CATEGORIE DI CONSUMO	1 COMPONENTE			2 COMPONENTI		3 COMPONENTI				
	In età inferiore a 65 anni	In età di 65 anni e più	Totale	Con persona di riferimento in età inferiore a 65 anni	Con persona di riferimento in età di 65 anni e più	Totale	Due adulti e un bambino	Due adulti e un ragazzo	Tre adulti	Totale
<b>I – DIPENDENTI-DIRIGENTI E IMPIEGATI-TOTALE</b>										
Pane e cereali	57.854	67.101	57.940	91.178	109.235	91.501	109.623	122.729	122.404	118.466
<i>Pane</i>	23.174	31.314	23.250	36.975	50.453	37.216	42.035	49.506	54.109	49.205
<i>Pasta</i>	14.071	14.246	14.072	21.815	26.521	21.900	23.811	25.472	27.082	25.755
<i>Carne</i>	83.268	54.765	83.003	141.500	183.209	142.248	171.749	188.155	199.688	188.524
<i>Carne bovina</i>	40.091	21.553	39.919	72.001	101.851	72.536	87.185	94.784	98.617	94.195
<i>Pollame</i>	11.003	14.503	11.036	20.557	31.043	20.745	22.805	27.330	28.484	26.615
<i>Altre carni (esclusi i salumi)</i>	7.088	5.480	7.073	15.915	20.469	15.997	21.703	21.240	25.414	23.169
<i>Pesce</i>	23.855	32.443	23.935	45.940	67.548	46.327	50.563	59.306	58.417	56.038
<i>Olii e grassi</i>	17.690	25.684	17.764	27.881	29.462	27.909	28.961	29.847	38.222	33.337
<i>Olio di oliva e di semi</i>	14.736	23.123	14.814	23.193	23.867	23.205	24.003	24.345	31.862	27.594
<i>Latte, formaggi e uova</i>	57.539	62.403	57.584	79.159	92.342	79.394	108.433	104.137	108.311	107.610
<i>Latte</i>	23.495	26.939	23.527	29.513	26.957	29.467	49.871	38.072	40.113	42.828
<i>Formaggi</i>	29.423	29.846	29.427	43.692	58.367	43.954	52.288	59.170	60.229	57.574
<i>Uova</i>	4.621	5.618	4.630	5.954	7.018	5.973	6.274	6.895	7.969	7.208
<i>Patate, frutta e ortaggi</i>	57.630	78.995	57.830	92.114	127.233	92.743	96.439	110.517	123.598	112.477
<i>Frutta fresca e secca</i>	28.335	39.572	28.440	43.949	58.416	44.208	47.465	53.325	57.257	53.528
Zucchero, caffè, tè, cacao e altri generi alimentari	28.877	22.581	28.819	37.329	47.381	37.510	44.007	45.348	51.267	47.704
<i>Zucchero</i>	3.679	3.542	3.678	4.627	4.684	4.628	4.442	5.369	6.021	5.378
<i>Caffè, tè e surrogati</i>	11.825	6.226	11.773	15.115	16.101	15.133	15.953	16.536	19.328	17.588
<i>Bevande</i>	38.811	32.092	38.749	57.441	59.984	57.487	64.478	69.446	72.782	69.289
<i>Acqua minerale</i>	12.797	8.310	12.755	19.468	28.716	19.633	21.449	17.574	23.340	21.357
<i>Vino</i>	13.102	10.611	13.079	19.461	17.861	19.433	20.054	25.824	24.541	23.297
<b>CONSUMI ALIMENTARI E BEVANDE</b>	<b>365.524</b>	<b>376.064</b>	<b>365.624</b>	<b>572.542</b>	<b>716.394</b>	<b>575.119</b>	<b>674.253</b>	<b>729.485</b>	<b>774.689</b>	<b>733.445</b>
Tabacco	41.505	52.622	41.609	42.814	21.511	42.433	38.382	47.921	48.405	44.926
Vestiaro e calzature	210.707	115.892	209.823	275.274	228.431	274.436	274.153	277.060	297.166	284.889
Articoli confezionati	106.207	87.877	106.036	128.248	90.963	127.581	135.153	133.955	146.661	139.035
<i>Calzature</i>	41.746	9.673	41.447	53.447	49.759	53.381	52.851	59.375	58.835	57.161
Abitazione	587.874	1.748.985	598.689	692.141	841.473	694.813	654.435	724.177	726.097	702.376
<i>Affitto e subaffitto</i>	116.705	99.725	116.547	126.145	144.510	126.474	104.353	88.542	80.832	90.128
<i>Valore locativo</i>	329.551	473.741	330.894	391.973	477.830	393.509	423.122	456.389	473.622	452.299
<i>Spese per manutenzione e riparazioni</i>	44.828	5.953	44.466	62.833	68.260	62.930	48.150	62.950	47.652	52.475
Combustibili ed energia elettrica	120.462	136.853	120.616	146.943	216.818	148.194	140.992	154.332	167.427	155.246
<i>Energia elettrica</i>	33.783	40.639	33.847	42.244	53.980	42.454	43.053	44.246	48.367	45.744
<i>Gas</i>	50.934	74.434	51.153	65.622	88.180	66.026	69.933	78.334	73.894	73.204
<i>Kerosene ed altri combustibili</i>	10.478	–	10.381	5.923	–	5.817	8.446	6.068	6.451	6.913
<i>Spese per riscaldamento centrale</i>	21.173	21.780	21.179	30.537	67.726	31.202	16.204	21.967	34.672	25.639

**Tavola 2.4** segue – **Valore dei consumi delle famiglie distinte secondo la condizione socio-economica della persona di riferimento, l'ampiezza e il tipo (spesa media mensile per famiglia – dati in lire)**

GRUPPI E CATEGORIE DI CONSUMO	1 COMPONENTE			2 COMPONENTI			3 COMPONENTI			Totale
	In età inferiore a 65 anni	In età di 65 anni e più	Totale	Con persona di riferimento in età inferiore a 65 anni	Con persona di riferimento in età di 65 anni e più	Totale	Due adulti e un bambino	Due adulti e un ragazzo	Tre adulti	
Segue I – DIPENDENTI–DIRIGENTI E IMPIEGATI–TOTALE										
Mobili, articoli di arredamento, apparecchi, utensileria e servizi per la casa	129.860	210.290	130.608	230.223	276.114	231.044	221.400	254.548	269.064	249.453
Mobili in legno	7.611	–	7.540	61.118	–	60.024	46.552	49.871	82.340	62.851
Lenzuola, coperte e altra biancheria per la casa	6.372	4.876	6.358	7.785	14.144	7.899	8.815	7.291	10.083	9.025
Pentole, posate e altre stoviglie per la casa	3.953	1.851	3.933	10.971	16.449	11.069	9.060	8.472	8.751	8.740
Cucine, stufe, scaldabagni	1.973	–	1.955	3.004	–	2.950	1.464	1.982	2.412	1.989
Frigoriferi	930	–	921	402	–	395	715	2.985	4.155	2.765
Lavatrici	1.344	–	1.332	3.492	7.762	3.568	956	1.633	3.027	2.029
Lavastoviglie	1.377	–	1.364	1.165	–	1.144	1.249	–	404	573
Detersivi e detergenti	23.486	28.348	23.531	36.558	35.296	36.536	39.418	42.859	42.976	41.920
Servizi domestici	11.257	142.832	12.482	11.791	111.278	13.571	19.196	21.328	9.027	15.022
Lavanderia e tintoria	24.809	10.366	24.674	25.223	29.031	25.291	20.639	21.522	27.506	24.159
Servizi sanitari e spese per la salute	69.277	16.849	68.789	101.021	237.907	103.470	81.259	85.570	121.938	99.870
Onorari medici e simili	23.900	2.735	23.703	46.768	99.405	47.710	32.428	40.202	56.562	44.709
Medicinali	15.234	14.114	15.224	24.801	54.661	25.335	26.516	25.749	31.500	28.493
Trasporti e comunicazioni	431.216	314.837	430.132	667.018	347.876	661.307	690.313	741.818	749.727	730.387
Scoters e motociclette	1.641	–	1.626	1.959	–	1.924	–	1.761	20.705	9.718
Biciclette	932	–	923	1.638	–	1.608	1.726	3.277	1.088	2.061
Assicurazione veicoli	44.139	–	43.728	81.977	48.880	81.385	74.267	81.175	72.415	74.663
Benzina per veicoli	164.003	117.618	163.571	203.219	112.748	201.600	219.080	229.882	216.497	220.093
Tram, autobus, taxi	14.539	12.855	14.523	19.344	28.944	19.516	11.488	20.262	28.382	21.291
Telefono	44.961	45.990	44.970	53.690	56.578	53.742	53.277	53.991	63.432	58.040
Gettoni telefonici	10.039	3.860	9.982	9.298	1.883	9.165	6.191	7.425	9.010	7.737
Ricreazione, spettacoli, istruzione e cultura	221.804	113.103	220.791	248.494	169.288	247.079	257.752	305.410	314.983	294.829
Giornali e riviste	35.119	37.433	35.140	34.094	31.127	34.041	33.580	36.201	37.832	36.073
Libri	33.069	19.146	32.939	29.902	16.136	29.656	11.982	29.376	47.299	32.513
Tasse scolastiche e altre spese per l'istruzione	6.086	–	6.029	14.101	2.081	13.886	24.727	37.725	48.828	38.400
Apparecchi radio, TV, giradischi, registratori, dischi, fonocassette	20.700	1.722	20.524	25.987	39.785	26.234	23.467	23.038	28.419	25.475
Macchine fotocinematografiche, pellicole	10.275	–	10.179	15.727	2.236	15.486	22.013	18.095	11.750	16.342
Articoli sportivi e da campeggio	4.000	–	3.962	2.784	–	2.734	2.697	7.382	10.565	7.276
Piante e fiori	19.105	4.841	18.972	25.695	59.516	26.300	20.675	23.496	22.819	22.302
Giocattoli	11.094	16.413	11.144	12.263	3.083	12.099	46.984	35.602	10.584	27.771
Servizi ricreativi	53.266	12.474	52.886	53.857	10.986	53.090	38.595	63.727	60.305	54.184
Abbonamenti radio, TV	7.887	21.074	8.010	11.439	–	11.235	9.660	10.112	9.986	9.927
Altri beni e servizi	459.771	575.197	460.845	513.317	614.669	515.130	499.564	548.254	686.776	592.966
Denaro dato ai figli	36.620	208.980	38.225	36.459	102.717	37.645	10.479	33.028	154.358	80.314
Saponette e articoli igienici	41.656	37.992	41.622	45.350	37.387	45.207	61.323	56.792	57.863	58.782
Barbiere e parrucchiere	44.190	42.560	44.175	55.187	81.573	55.659	41.976	55.419	67.695	57.022
Borse e articoli in pelle	3.483	494	3.455	6.022	13.118	6.149	4.286	5.185	5.595	5.037
Argenteria, gioielli, bigiotteria, orologi e simili	11.896	–	11.785	18.490	6.167	18.270	17.022	19.694	12.757	15.506
Articoli di cancelleria	3.680	–	3.645	5.111	6.019	5.127	4.379	20.116	10.457	10.945
Alberghi, pensioni, gite e viaggi	264.353	188.167	263.643	265.047	207.351	264.014	262.406	271.716	302.893	281.084
– di cui pasti e consumazioni fuori casa	230.569	92.426	229.282	206.115	195.891	205.932	171.433	199.436	225.430	201.354
<b>CONSUMI NON ALIMENTARI</b>	<b>2.272.476</b>	<b>3.284.628</b>	<b>2.281.902</b>	<b>2.917.245</b>	<b>2.954.087</b>	<b>2.917.906</b>	<b>2.858.250</b>	<b>3.139.090</b>	<b>3.381.583</b>	<b>3.154.942</b>
<b>TOTALE CONSUMI</b>	<b>2.638.000</b>	<b>3.660.692</b>	<b>2.647.526</b>	<b>3.489.787</b>	<b>3.670.481</b>	<b>3.493.025</b>	<b>3.532.503</b>	<b>3.868.575</b>	<b>4.156.272</b>	<b>3.888.387</b>

**Tavola 2.4 segue – Valore dei consumi delle famiglie distinte secondo la condizione socio-economica della persona di riferimento, l'ampiezza e il tipo (spesa media mensile per famiglia – dati in lire)**

GRUPPI E CATEGORIE DI CONSUMO	4 COMPONENTI					5 COMPONENTI			6 E PIÙ COMPONENTI	TOTALE
	Due adulti e due bambini	Due adulti, un bambino e un ragazzo	Due adulti e due ragazzi	Quattro adulti	Totale	Due adulti e tre ragazzi	Cinque adulti	Totale		
<b>Segue I – DIPENDENTI-DIRIGENTI E IMPIEGATI-TOTALE</b>										
Pane e cereali	132.464	133.698	135.594	145.292	141.004	127.582	156.273	159.120	166.217	118.139
<i>Pane</i>	49.794	50.808	56.039	66.705	60.492	62.152	70.602	71.103	75.598	50.081
<i>Pasta</i>	24.854	28.411	30.159	31.768	30.840	25.912	35.404	35.749	40.055	26.460
Carne	201.855	208.616	210.391	246.255	226.367	178.986	279.649	258.144	279.551	187.656
<i>Carne bovina</i>	96.304	103.859	111.139	126.806	114.208	77.123	131.820	119.890	148.612	93.401
<i>Pollame</i>	32.129	33.871	29.104	37.406	34.296	32.113	52.887	44.394	38.912	28.026
<i>Altre carni (esclusi i salumi)</i>	29.381	25.437	24.101	28.857	27.976	26.610	37.813	37.570	41.439	23.192
Pesce	60.967	61.819	68.221	69.373	67.496	50.737	86.530	76.467	83.196	56.362
Olii e grassi	38.772	33.694	37.100	45.184	40.631	32.284	42.704	48.744	54.027	34.638
<i>Olio di oliva e di semi</i>	33.111	28.673	31.257	37.468	33.823	25.439	36.379	41.281	45.791	28.879
Latte, formaggi e uova	138.858	133.210	125.590	126.927	128.784	120.339	134.795	142.898	152.638	107.485
<i>Latte</i>	66.277	59.457	52.958	46.147	51.954	59.742	46.989	57.382	66.331	42.912
<i>Formaggi</i>	64.420	65.299	64.054	70.889	67.613	49.170	75.876	73.602	70.624	56.627
<i>Uova</i>	8.161	8.454	8.578	9.891	9.217	11.427	11.930	11.914	15.683	7.946
Patate, frutta e ortaggi	109.582	124.218	116.343	137.303	127.950	101.697	139.472	132.494	142.193	109.420
<i>Frutta fresca e secca</i>	56.216	60.369	56.333	68.369	62.809	52.615	63.738	62.657	67.716	52.769
Zucchero, caffè, tè, cacao e altri generi alimentari	49.191	50.436	55.802	57.610	55.532	64.870	57.922	62.966	65.991	47.900
<i>Zucchero</i>	6.611	6.923	7.866	7.810	7.524	8.198	9.285	9.684	10.111	6.234
<i>Caffè, tè e surrogati</i>	15.961	17.548	18.695	22.794	20.487	17.335	24.317	23.636	22.948	18.040
Bevande	62.799	65.977	65.148	70.064	67.940	54.669	69.108	69.364	67.272	62.817
<i>Acqua minerale</i>	21.696	20.913	20.333	23.073	22.112	18.348	23.164	21.681	18.074	20.115
<i>Vino</i>	18.688	20.251	20.535	24.127	21.796	15.970	21.974	20.841	22.551	20.565
<b>CONSUMI ALIMENTARI E BEVANDE</b>	<b>794.488</b>	<b>811.668</b>	<b>814.189</b>	<b>898.008</b>	<b>855.704</b>	<b>731.164</b>	<b>966.453</b>	<b>950.197</b>	<b>1.011.085</b>	<b>724.417</b>
Tabacco	43.769	41.042	42.169	52.363	47.500	52.080	51.981	47.931	68.969	45.701
Vestiaro e calzature	302.082	316.526	376.173	348.955	346.682	236.524	317.661	303.392	325.322	295.074
<i>Articoli confezionati</i>	150.162	144.334	180.477	164.427	164.372	47.207	142.534	131.981	145.973	140.091
<i>Calzature</i>	66.042	76.168	75.562	71.238	73.884	66.142	77.114	76.167	92.564	62.325
Abitazione	619.664	746.085	814.201	811.023	763.548	622.663	715.813	694.533	588.153	702.984
<i>Affitto e subaffitto</i>	121.279	89.622	95.013	78.658	88.948	47.536	80.557	76.543	78.235	97.481
<i>Valore locativo</i>	344.132	429.259	444.346	475.273	441.670	492.014	485.828	454.932	382.628	421.965
<i>Spese per manutenzione e riparazioni</i>	45.569	112.112	162.200	105.339	103.959	7.693	23.128	62.318	48.142	70.026
Combustibili ed energia elettrica	163.813	159.421	163.636	188.405	174.517	159.292	189.851	168.827	153.053	156.772
<i>Energia elettrica</i>	49.789	49.480	51.225	60.938	56.069	56.322	68.287	64.814	61.465	49.093
<i>Gas</i>	68.155	65.646	65.066	81.067	73.754	90.367	92.644	76.688	72.198	69.576
<i>Kerosene ed altri combustibili</i>	17.025	9.306	19.763	9.184	12.761	780	7.008	6.869	7.087	9.035
<i>Spese per riscaldamento centrale</i>	21.516	30.292	21.808	32.763	27.334	5.913	13.967	15.097	3.259	24.904

**Tavola 2.4 segue – Valore dei consumi delle famiglie distinte secondo la condizione socio-economica della persona di riferimento, l'ampiezza e il tipo (spesa media mensile per famiglia – dati in lire)**

GRUPPI E CATEGORIE DI CONSUMO	4 COMPONENTI					5 COMPONENTI			6 E PIÙ COMPONENTI	TOTALE
	Due adulti e due bambini	Due adulti, un bambino e un ragazzo	Due adulti e due ragazzi	Quattro adulti	Totale	Due adulti e tre ragazzi	Cinque adulti	Totale		
Segue I – DIPENDENTI–DIRIGENTI E IMPIEGATI–TOTALE										
Mobili, articoli di arredamento, apparecchi, utensileria e servizi per la casa	219.782	237.589	277.486	279.318	272.834	754.652	218.129	262.611	263.334	239.335
<i>Mobili in legno</i>	34.622	35.664	75.436	56.956	65.391	570.504	16.911	67.654	67.021	56.264
<i>Lenzuola, coperte e altra biancheria per la casa</i>	8.189	8.719	7.222	11.543	9.646	3.008	8.602	7.433	7.743	8.491
<i>Pentole, posate e altre stoviglie per la casa</i>	5.515	15.799	4.692	10.829	9.680	1.706	9.453	9.198	7.998	8.781
<i>Cucine, stufe, scaldabagni</i>	629	215	2.339	5.138	3.581	–	796	1.700	620	2.576
<i>Frigoriferi</i>	1.083	247	1.533	6.288	3.910	–	954	1.928	9.020	2.545
<i>Lavatrici</i>	1.628	746	2.397	1.381	2.443	–	1.513	937	–	2.154
<i>Lavastoviglie</i>	5.913	1.355	1.277	5.768	3.553	–	367	614	–	1.694
<i>Detersivi e detergenti</i>	44.901	47.028	50.835	49.543	48.842	55.556	50.810	58.110	58.781	42.727
<i>Servizi domestici</i>	28.365	28.545	28.517	12.236	16.986	–	8.716	7.468	293	13.984
<i>Lavanderia e tintoria</i>	20.642	28.065	19.875	26.633	25.623	16.169	21.116	23.114	16.145	24.589
<i>Servizi sanitari e spese per la salute</i>	76.779	86.314	129.515	111.795	109.338	24.220	107.535	84.855	100.507	97.679
<i>Onorari medici e simili</i>	30.285	37.695	58.363	43.096	46.359	3.530	29.979	22.946	55.968	40.894
<i>Medicinali</i>	27.732	28.850	27.286	30.611	29.928	20.211	27.423	27.956	21.289	26.432
Trasporti e comunicazioni	769.044	669.741	661.772	758.728	729.367	517.377	651.995	623.171	576.711	664.277
<i>Scoters e motociclette</i>	–	10.735	2.577	3.572	7.141	–	–	6.614	–	6.059
<i>Biciclette</i>	1.652	5.347	3.283	1.794	3.115	5.738	666	3.589	2.300	2.323
<i>Assicurazione veicoli</i>	93.150	76.667	81.808	81.311	83.503	78.098	93.584	82.302	63.523	74.825
<i>Benzina per veicoli</i>	243.087	229.909	227.428	252.687	242.306	263.342	250.427	232.683	233.005	217.976
<i>Tram, autobus, taxi</i>	13.072	11.055	31.792	71.047	25.882	2.153	32.242	22.838	26.501	21.793
<i>Telefono</i>	49.315	52.200	52.057	72.760	62.301	59.220	72.901	63.920	64.505	57.647
<i>Gettoni telefonici</i>	8.194	5.689	5.493	7.703	6.858	1.857	8.643	6.287	13.819	7.977
Ricreazione, spettacoli, istruzione e cultura	292.432	307.941	412.215	340.256	351.475	280.551	341.235	338.475	261.387	298.594
<i>Giornali e riviste</i>	26.065	34.726	35.409	37.847	36.612	26.515	35.823	33.433	24.632	25.282
<i>Libri</i>	19.968	18.268	58.652	52.923	52.133	19.657	56.612	81.290	36.065	43.243
<i>Tasse scolastiche e altre spese per l'istruzione</i>	45.088	37.750	36.534	55.387	47.335	105.010	61.537	51.532	40.971	34.292
<i>Apparecchi radio, TV, giradischi, registratori, dischi, fonocassette</i>	23.973	34.981	21.718	24.382	25.253	6.247	22.053	22.002	10.952	24.194
<i>Macchine fotocopiatrici, pellicole</i>	23.980	16.617	14.428	16.237	16.668	11.667	13.631	13.688	29.338	15.481
<i>Articoli sportivi e da campeggio</i>	5.168	4.896	4.673	4.624	4.911	702	162	2.565	293	4.743
<i>Piante e fiori</i>	16.071	20.031	21.917	24.525	21.416	20.173	40.970	26.988	15.243	22.529
<i>Giocattoli</i>	55.700	60.442	53.868	8.484	31.031	23.692	6.034	23.538	16.172	23.374
<i>Servizi ricreativi</i>	32.315	58.967	80.774	64.634	63.845	51.911	75.644	60.007	52.964	57.413
<i>Abbonamenti radio, TV</i>	6.080	9.136	9.526	12.571	10.794	8.037	11.480	7.422	6.955	9.829
Altri beni e servizi	524.980	522.265	528.961	737.134	618.220	365.058	637.340	520.479	550.030	562.357
<i>Denaro dato ai figli</i>	10.199	22.920	43.430	237.952	126.439	56.773	217.371	139.881	139.704	89.523
<i>Saponette e articoli igienici</i>	63.185	61.773	42.419	57.499	53.754	42.243	44.511	49.830	59.561	51.845
<i>Barbiere e parrucchiere</i>	39.911	49.395	61.187	69.902	60.837	34.403	61.781	56.450	56.323	56.182
<i>Borse e articoli in pelle</i>	7.213	2.936	6.600	6.242	5.638	4.835	4.510	3.671	2.680	4.998
<i>Argenteria, gioielli, bigiotteria, orologi e simili</i>	14.844	13.308	16.963	12.344	14.358	–	8.608	8.431	16.578	14.389
<i>Articoli di cancelleria</i>	10.978	18.010	26.793	11.607	16.859	17.047	10.659	18.541	13.422	11.699
<i>Alberghi, pensioni, gite e viaggi</i>	249.219	256.512	241.638	258.612	251.724	139.781	235.054	182.153	189.071	254.896
<i>– di cui pasti e consumazioni fuori casa</i>	194.169	205.233	187.716	185.070	191.798	133.560	195.410	149.513	120.509	195.929
<b>CONSUMI NON ALIMENTARI</b>	<b>3.012.345</b>	<b>3.086.924</b>	<b>3.406.128</b>	<b>3.627.977</b>	<b>3.413.481</b>	<b>3.012.417</b>	<b>3.231.540</b>	<b>3.044.274</b>	<b>2.887.466</b>	<b>3.062.773</b>
<b>TOTALE CONSUMI</b>	<b>3.806.833</b>	<b>3.898.592</b>	<b>4.220.317</b>	<b>4.525.985</b>	<b>4.269.185</b>	<b>3.743.581</b>	<b>4.197.993</b>	<b>3.994.471</b>	<b>3.898.551</b>	<b>3.787.190</b>

**Tavola 2.4 segue – Valore dei consumi delle famiglie distinte secondo la condizione socio-economica della persona di riferimento, l'ampiezza e il tipo (spesa media mensile per famiglia – dati in lire)**

GRUPPI E CATEGORIE DI CONSUMO	1 COMPONENTE			2 COMPONENTI			3 COMPONENTI			Totale
	In età inferiore a 65 anni	In età di 65 anni e più	Totale	Con persona di riferimento in età inferiore a 65 anni	Con persona di riferimento in età di 65 anni e più	Totale	Due adulti e un bambino	Due adulti e un ragazzo	Tre adulti	
<b>L – DIPENDENTI-OPERAI E ASSIMILATI-AGRICOLTURA</b>										
Pane e cereali	47.535	–	47.535	85.875	89.754	86.256	103.994	93.044	124.949	113.020
<i>Pane</i>	21.501	–	21.501	36.856	40.482	37.213	42.055	44.316	57.788	50.189
<i>Pasta</i>	10.675	–	10.675	22.835	16.293	22.191	26.973	17.192	32.492	28.457
Carne	75.211	–	75.211	153.028	132.786	151.036	176.825	161.057	212.584	192.604
<i>Carne bovina</i>	31.421	–	31.421	79.235	69.473	78.274	93.594	50.315	85.213	83.810
<i>Pollame</i>	11.867	–	11.867	22.348	20.624	22.179	21.581	33.913	37.344	31.035
<i>Altre carni (esclusi i salumi)</i>	14.561	–	14.561	24.925	21.496	24.587	24.351	32.519	53.791	40.082
Pesce	17.556	–	17.556	38.760	42.489	39.127	40.736	42.362	44.698	42.921
Olii e grassi	18.950	–	18.950	36.318	23.251	35.033	41.310	35.382	42.577	41.173
<i>Olio di oliva e di semi</i>	16.294	–	16.294	32.123	18.662	30.799	37.050	28.594	35.756	35.309
Latte, formaggi e uova	43.080	–	43.080	65.112	108.179	69.348	105.797	93.223	95.806	99.189
<i>Latte</i>	14.672	–	14.672	26.097	31.127	26.591	52.274	36.696	39.324	43.802
<i>Formaggi</i>	23.742	–	23.742	32.064	68.681	35.667	46.626	49.951	45.475	46.483
<i>Uova</i>	4.666	–	4.666	6.951	8.371	7.090	6.897	6.576	11.007	8.904
Patate, frutta e ortaggi	44.641	–	44.641	71.809	92.563	73.852	74.658	102.285	104.648	93.183
<i>Frutta fresca e secca</i>	19.821	–	19.821	35.599	40.979	36.129	30.325	45.630	47.746	40.990
Zucchero, caffè, tè, cacao e altri generi alimentari	20.797	–	20.797	41.386	58.007	43.021	48.981	65.171	50.987	52.078
<i>Zucchero</i>	4.957	–	4.957	7.213	6.497	7.142	7.087	11.468	9.642	8.928
<i>Caffè, tè e surrogati</i>	9.340	–	9.340	18.470	22.051	18.822	18.860	24.003	19.124	19.658
Bevande	30.905	–	30.905	50.016	101.387	55.069	58.251	70.023	67.296	64.284
<i>Acqua minerale</i>	3.820	–	3.820	11.254	25.183	12.624	15.795	19.354	19.227	17.967
<i>Vino</i>	11.490	–	11.490	27.912	34.186	28.529	16.707	25.876	29.342	24.192
<b>CONSUMI ALIMENTARI E BEVANDE</b>	<b>298.675</b>	–	<b>298.675</b>	<b>542.304</b>	<b>648.416</b>	<b>552.742</b>	<b>650.552</b>	<b>662.547</b>	<b>743.545</b>	<b>698.452</b>
Tabacco	37.351	–	37.351	44.620	12.749	41.484	60.357	56.476	32.178	45.809
Vestiaro e calzature	75.545	–	75.545	123.743	58.152	117.290	174.455	256.482	176.830	186.264
<i>Articoli confezionati</i>	18.201	–	18.201	52.324	11.633	48.321	86.791	118.168	76.554	85.753
<i>Calzature</i>	35.586	–	35.586	28.391	23.695	27.929	33.859	56.710	44.342	42.044
Abitazione	288.143	–	288.143	326.238	273.771	321.076	398.232	357.938	363.551	375.726
<i>Affitto e subaffitto</i>	68.979	–	68.979	33.902	–	30.566	150.398	52.392	75.081	100.164
<i>Valore locativo</i>	178.820	–	178.820	255.751	253.310	255.511	185.260	272.811	227.719	217.763
<i>Spese per manutenzione e riparazioni</i>	32.463	–	32.463	7.167	–	6.462	–	309	7.515	3.785
Combustibili ed energia elettrica	51.276	–	51.276	144.319	57.916	135.819	92.930	139.433	123.211	114.047
<i>Energia elettrica</i>	25.321	–	25.321	42.720	33.934	41.856	48.873	41.670	45.526	46.272
<i>Gas</i>	9.516	–	9.516	25.754	23.982	25.579	30.843	44.092	47.280	40.752
<i>Kerosene ed altri combustibili</i>	6.335	–	6.335	4.808	–	4.335	1.165	–	14.350	7.586
<i>Spese per riscaldamento centrale</i>	592	–	592	1.144	–	1.032	1.439	–	2.582	1.822

**Tavola 2.4 segue – Valore dei consumi delle famiglie distinte secondo la condizione socio-economica della persona di riferimento, l'ampiezza e il tipo (spesa media mensile per famiglia – dati in lire)**

GRUPPI E CATEGORIE DI CONSUMO	1 COMPONENTE			2 COMPONENTI			3 COMPONENTI			
	In età inferiore a 65 anni	In età di 65 anni e più	Totale	Con persona di riferimento in età inferiore a 65 anni	Con persona di riferimento in età di 65 anni e più	Totale	Due adulti e un bambino	Due adulti e un ragazzo	Tre adulti	Totale
Segue L – DIPENDENTI-OPERAI E ASSIMILATI-AGRICOLTURA										
Mobili, articoli di arredamento, apparecchi, utensileria e servizi per la casa	32.556	–	32.556	96.768	83.613	95.473	143.081	164.573	97.063	122.930
Mobili in legno	–	–	–	–	–	–	–	–	–	–
Lenzuola, coperte e altra biancheria per la casa	199	–	199	3.804	901	3.518	9.004	7.217	10.828	9.682
Pentole, posate e altre stoviglie per la casa	2.022	–	2.022	1.708	1.876	1.724	325	1.599	3.201	1.923
Cucine, stufe, scaldabagni	–	–	–	–	–	–	–	–	–	–
Frigoriferi	–	–	–	–	–	–	–	–	–	–
Lavatrici	–	–	–	–	–	–	–	–	–	–
Lavastoviglie	–	–	–	–	–	–	–	–	–	–
Detersivi e detergenti	19.366	–	19.366	36.566	43.364	37.235	69.834	46.224	35.358	49.593
Servizi domestici	285	–	285	384	–	346	–	–	–	–
Lavanderia e tintoria	5.535	–	5.535	14.247	30.394	15.836	10.164	11.240	8.740	9.594
Servizi sanitari e spese per la salute	4.127	–	4.127	22.626	42.517	24.583	25.552	71.510	46.378	41.885
Onorari medici e simili	–	–	–	5.726	–	5.163	3.919	–	17.430	10.146
Medicinali	3.468	–	3.468	14.869	41.706	17.509	16.018	16.273	14.108	15.099
Trasporti e comunicazioni	148.529	–	148.529	288.708	143.507	274.422	348.215	409.179	348.748	356.378
Scoters e motociclette	–	–	–	29.147	–	26.279	–	–	636	317
Biciclette	–	–	–	–	–	–	–	–	–	–
Assicurazione veicoli	14.359	–	14.359	66.987	–	60.396	34.936	142.129	30.933	46.826
Benzina per veicoli	68.623	–	68.623	121.439	81.944	117.554	155.548	151.018	158.609	156.487
Tram, autobus, taxi	5.897	–	5.897	1.171	–	1.056	1.824	8.754	8.367	5.983
Telefono	13.602	–	13.602	22.727	22.833	22.737	31.490	18.077	36.196	32.098
Gettoni telefonici	9.549	–	9.549	5.653	6.374	5.724	5.102	2.559	4.491	4.468
Ricreazione, spettacoli, istruzione e cultura	37.481	–	37.481	86.418	131.590	90.862	102.789	172.022	142.962	131.779
Giornali e riviste	5.580	–	5.580	11.948	21.334	12.871	11.508	14.721	12.164	12.251
Libri	892	–	892	–	–	–	1.638	49.816	24.465	19.256
Tasse scolastiche e altre spese per l'istruzione	–	–	–	3.306	–	2.981	–	14.220	10.567	7.109
Apparecchi radio, TV, giradischi, registratori, dischi, fonocassette	2.753	–	2.753	4.164	–	3.755	8.023	356	9.313	7.673
Macchine fotocopiatrici, pellicole	3.612	–	3.612	3.641	–	3.283	6.734	–	8.094	6.539
Articoli sportivi e da campeggio	–	–	–	–	–	–	853	–	1.594	1.112
Piante e fiori	1.500	–	1.500	4.863	66.130	10.891	11.535	48.041	9.944	15.471
Giocattoli	557	–	557	3.096	17.976	4.559	29.886	12.275	5.632	15.516
Servizi ricreativi	10.067	–	10.067	9.576	23.009	10.897	18.336	4.653	16.639	15.718
Abbonamenti radio, TV	12.165	–	12.165	24.993	–	22.534	6.191	17.055	24.116	16.532
Altri beni e servizi	128.350	–	128.350	264.827	120.130	250.591	183.703	253.187	307.806	254.557
Denaro dato ai figli	603	–	603	29.680	48.114	31.494	808	23.462	149.747	77.975
Saponette e articoli igienici	12.793	–	12.793	23.884	25.845	24.077	56.900	62.394	27.871	43.144
Barbiere e parrucchiere	19.822	–	19.822	25.202	28.466	25.523	33.734	95.275	24.791	37.248
Borse e articoli in pelle	–	–	–	–	–	–	3.809	–	819	1.825
Argenteria, gioielli, bigiotteria, orologi e simili	1.359	–	1.359	4.980	–	4.490	5.758	27.681	113	5.784
Articoli di cancelleria	–	–	–	874	–	788	2.653	6.599	1.513	2.596
Alberghi, pensioni, gite e viaggi	86.758	–	86.758	157.717	4.866	142.679	55.829	21.155	72.110	59.452
– di cui pasti e consumazioni fuori casa	57.839	–	57.839	144.622	–	130.394	54.815	21.155	63.318	54.693
<b>CONSUMI NON ALIMENTARI</b>	<b>803.358</b>	–	<b>803.358</b>	<b>1.398.267</b>	<b>923.945</b>	<b>1.351.600</b>	<b>1.529.314</b>	<b>1.880.800</b>	<b>1.638.727</b>	<b>1.629.375</b>
<b>TOTALE CONSUMI</b>	<b>1.102.033</b>	–	<b>1.102.033</b>	<b>1.940.571</b>	<b>1.572.361</b>	<b>1.904.342</b>	<b>2.179.866</b>	<b>2.543.347</b>	<b>2.382.272</b>	<b>2.327.827</b>

**Tavola 2.4 segue – Valore dei consumi delle famiglie distinte secondo la condizione socio-economica della persona di riferimento, l'ampiezza e il tipo (spesa media mensile per famiglia – dati in lire)**

GRUPPI E CATEGORIE DI CONSUMO	4 COMPONENTI					5 COMPONENTI			6 E PIÙ COMPO- NENTI	TOTALE
	Due adulti e due bambini	Due adulti, un bam- bino e un ra- gazzo	Due adulti e due ra- gazzi	Quattro adulti	Totale	Due adulti e tre ra- gazzi	Cinque adulti	Totale		
Segue L – DIPENDENTI–OPERAI E ASSIMILATI–AGRICOLTURA										
Pane e cereali	105.342	118.684	112.496	144.342	131.616	136.633	151.958	151.869	155.116	116.913
<i>Pane</i>	43.044	55.631	51.462	61.963	58.406	70.117	67.820	73.342	80.344	53.511
<i>Pasta</i>	24.513	24.183	24.253	35.700	31.653	40.280	46.426	40.509	36.484	29.180
Carne	178.981	195.604	182.330	222.903	213.587	225.461	269.210	239.138	237.496	191.143
<i>Carne bovina</i>	121.184	91.697	76.917	93.216	99.720	149.428	96.906	88.392	109.138	84.446
<i>Pollame</i>	19.661	32.396	25.849	29.068	28.889	35.040	44.492	44.230	36.784	29.779
<i>Altre carni (esclusi i salumi)</i>	17.370	39.125	57.515	50.393	45.785	13.124	71.767	58.552	38.655	39.897
Pesce	49.022	31.942	64.100	53.197	52.837	130.179	62.717	66.954	55.150	47.439
Olii e grassi	29.999	36.188	39.291	48.870	41.755	80.848	64.528	51.342	44.490	40.097
<i>Olio di oliva e di semi</i>	25.516	32.147	35.675	39.715	35.333	80.848	57.583	45.524	37.889	34.605
Latte, formaggi e uova	104.494	98.812	98.974	104.412	105.779	115.860	130.506	120.647	121.601	95.998
<i>Latte</i>	64.516	54.778	47.433	41.707	47.289	38.791	54.604	52.749	60.759	41.868
<i>Formaggi</i>	33.359	36.289	39.024	53.590	49.533	67.636	60.214	53.923	46.016	44.676
<i>Uova</i>	6.619	7.745	12.517	9.115	8.957	9.433	15.688	13.975	14.826	9.454
Patate, frutta e ortaggi	76.861	90.217	89.197	112.997	103.443	97.240	148.371	131.124	116.631	96.231
<i>Frutta fresca e secca</i>	39.148	46.773	37.550	56.642	50.523	49.953	47.884	52.434	51.539	43.415
Zucchero, caffè, tè, cacao e altri generi alimentari	35.812	57.314	55.488	63.556	54.890	62.000	63.713	59.938	67.782	50.644
<i>Zucchero</i>	4.996	9.891	12.337	11.015	9.454	8.568	15.327	12.924	10.953	9.219
<i>Caffè, tè e surrogati</i>	12.946	19.734	25.345	23.650	20.374	23.310	22.965	19.609	24.107	18.937
Bevande	44.780	48.346	50.842	52.337	55.057	31.103	89.862	72.314	93.011	60.026
<i>Acqua minerale</i>	7.543	7.997	5.807	12.206	11.306	7.744	8.500	12.061	21.597	13.047
<i>Vino</i>	9.038	25.378	20.473	19.415	21.016	15.615	42.914	31.040	52.661	25.536
<b>CONSUMI ALIMENTARI E BEVANDE</b>	<b>625.291</b>	<b>677.107</b>	<b>692.718</b>	<b>802.614</b>	<b>758.964</b>	<b>879.324</b>	<b>980.865</b>	<b>893.326</b>	<b>891.277</b>	<b>698.491</b>
Tabacco	66.640	52.531	58.139	48.528	46.326	109.934	43.691	46.489	68.198	45.955
Vestitario e calzature	237.437	167.187	129.400	195.505	201.968	138.015	216.620	224.700	254.519	180.092
<i>Articoli confezionati</i>	144.080	69.956	33.354	84.079	89.878	89.844	72.525	98.305	114.944	78.469
<i>Calzature</i>	49.600	58.514	50.766	43.893	51.583	23.537	52.952	57.023	66.730	46.141
Abitazione	289.537	348.952	358.210	365.257	437.085	333.858	341.831	335.178	316.099	365.516
<i>Affitto e subaffitto</i>	57.322	116.979	14.748	22.248	41.428	290.673	27.518	36.271	50.187	56.139
<i>Valore locativo</i>	225.574	176.380	296.195	301.252	272.938	-	227.773	242.240	228.369	239.699
<i>Spese per manutenzione e riparazioni</i>	-	41.488	34.813	17.898	101.472	34.849	16.849	17.577	2.944	37.195
Combustibili ed energia elettrica	88.317	137.828	90.297	119.868	125.784	103.878	86.766	90.458	108.111	109.598
<i>Energia elettrica</i>	65.237	45.331	60.047	59.076	54.877	72.900	62.561	59.899	62.869	49.270
<i>Gas</i>	21.371	77.348	30.250	55.527	51.722	11.546	21.879	26.614	34.022	35.591
<i>Kerosene ed altri combustibili</i>	-	1.323	-	2.056	1.483	-	2.326	1.304	11.220	4.400
<i>Spese per riscaldamento centrale</i>	-	13.495	-	-	2.606	19.432	-	898	-	1.532

**Tavola 2.4** segue – **Valore dei consumi delle famiglie distinte secondo la condizione socio-economica della persona di riferimento, l'ampiezza e il tipo (spesa media mensile per famiglia – dati in lire)**

GRUPPI E CATEGORIE DI CONSUMO	4 COMPONENTI					5 COMPONENTI			6 E PIÙ COMPONENTI	TOTALE
	Due adulti e due bambini	Due adulti, un bambino e un ragazzo	Due adulti e due ragazzi	Quattro adulti	Totale	Due adulti e tre ragazzi	Cinque adulti	Totale		
Segue L – DIPENDENTI-OPERAI E ASSIMILATI-AGRICOLTURA										
Mobili, articoli di arredamento, apparecchi, utensileria e servizi per la casa	145.605	164.074	227.895	142.372	185.600	166.134	265.625	214.836	150.234	144.845
<i>Mobili in legno</i>	-	-	-	7.608	20.575	-	-	-	-	5.841
<i>Lenzuola, coperte e altra biancheria per la casa</i>	4.438	29.441	3.045	15.391	13.163	-	19.160	16.449	13.884	10.217
<i>Pentole, posate e altre stoviglie per la casa</i>	8.422	36.129	6.096	5.096	8.732	-	47.781	27.319	3.440	8.291
<i>Cucine, stufe, scaldabagni</i>	-	-	25.469	-	1.444	-	-	-	2.213	547
<i>Frigoriferi</i>	-	-	-	-	151	-	-	-	2.383	190
<i>Lavatrici</i>	-	-	-	-	-	-	-	-	-	-
<i>Lavastoviglie</i>	-	-	-	-	-	-	-	-	-	-
<i>Detersivi e detergenti</i>	43.478	46.036	48.940	36.618	43.603	40.288	44.514	63.868	68.882	46.615
<i>Servizi domestici</i>	-	-	-	-	-	-	-	-	-	80
<i>Lavanderia e tintoria</i>	14.128	18.610	6.848	15.144	13.215	19.361	17.292	22.222	27.057	14.350
<i>Servizi sanitari e spese per la salute</i>	28.762	49.938	24.548	47.285	56.199	-	69.691	50.615	54.946	41.839
<i>Onorari medici e simili</i>	13.712	8.246	1.863	17.431	18.547	-	34.944	18.517	8.158	12.073
<i>Medicinali</i>	15.050	19.725	14.664	19.823	24.398	-	30.996	26.768	24.541	19.468
<i>Trasporti e comunicazioni</i>	360.999	220.202	205.568	587.829	440.381	235.326	522.433	500.612	376.515	372.831
<i>Scoters e motociclette</i>	-	-	-	-	4.162	-	-	-	-	5.053
<i>Biciclette</i>	561	4.305	2.104	2.213	1.696	-	-	3.557	3.071	1.282
<i>Assicurazione veicoli</i>	13.279	18.527	-	71.325	50.209	-	133.431	72.150	29.053	49.627
<i>Benzina per veicoli</i>	175.098	102.591	149.903	228.768	188.500	98.877	223.608	173.623	157.815	153.860
<i>Tram, autobus, taxi</i>	5.158	13.833	888	32.729	19.228	3.872	20.354	10.194	24.260	10.876
<i>Telefono</i>	36.902	22.632	29.601	51.359	40.722	35.773	41.215	37.241	40.031	32.649
<i>Gettoni telefonici</i>	4.069	1.613	2.072	4.122	4.162	-	3.818	2.898	7.816	5.027
<i>Ricreazione, spettacoli, istruzione e cultura</i>	160.043	373.298	80.474	251.564	223.143	181.403	224.565	152.521	180.443	148.592
<i>Giornali e riviste</i>	13.763	9.665	10.235	17.620	14.694	867	14.986	11.383	12.732	12.223
<i>Libri</i>	4.848	6.592	-	19.807	19.669	178.608	23.464	29.109	47.188	18.105
<i>Tasse scolastiche e altre spese per l'istruzione</i>	2.501	9.706	284	31.846	17.250	-	29.542	13.849	6.969	9.802
<i>Apparecchi radio, TV, giradischi, registratori, dischi, fonocassette</i>	17.606	11.590	6.229	21.659	17.362	-	29.539	16.443	5.920	10.744
<i>Macchine fotocinematografiche, pellicole</i>	20.597	7.602	1.727	6.916	8.021	-	13.607	7.989	12.241	6.787
<i>Articoli sportivi e da campeggio</i>	9.022	-	-	1.484	1.898	-	-	754	1.363	1.013
<i>Piante e fiori</i>	20.258	17.144	13.753	14.709	15.694	1.928	12.190	7.790	16.233	12.152
<i>Giocattoli</i>	47.454	29.355	13.531	18.367	28.041	-	6.562	13.375	9.963	15.226
<i>Servizi ricreativi</i>	9.444	280.652	-	77.357	73.157	-	32.286	18.625	43.628	32.967
<i>Abbonamenti radio, TV</i>	5.951	-	-	27.745	13.074	-	28.059	13.012	3.519	14.555
<i>Altri beni e servizi</i>	276.184	200.548	197.197	389.123	354.561	500.187	414.789	334.792	386.593	291.224
<i>Denaro dato ai figli</i>	5.057	19.349	56.499	115.185	80.739	72.747	136.811	88.924	143.692	69.963
<i>Saponette e articoli igienici</i>	69.022	26.564	26.026	59.615	53.515	30.198	44.815	44.871	70.047	42.145
<i>Barbiere e parrucchiere</i>	15.715	24.790	39.480	46.494	43.837	51.471	50.901	42.626	89.899	39.797
<i>Borse e articoli in pelle</i>	-	-	-	2.463	1.088	-	-	695	7.218	1.302
<i>Argenteria, gioielli, bigiotteria, orologi e simili</i>	20.967	9.564	14.207	6.011	8.364	-	15.173	12.100	6.036	6.970
<i>Articoli di cancelleria</i>	3.482	48.694	6.231	5.727	13.150	71.623	11.220	27.416	16.465	10.181
<i>Alberghi, pensioni, gite e viaggi</i>	117.403	46.302	53.307	133.924	125.815	274.148	122.466	98.484	37.967	98.521
<i>- di cui pasti e consumazioni fuori casa</i>	117.403	46.302	49.869	123.346	114.847	274.148	59.335	72.198	37.967	85.004
<b>CONSUMI NON ALIMENTARI</b>	<b>1.653.524</b>	<b>1.714.558</b>	<b>1.371.728</b>	<b>2.147.331</b>	<b>2.071.047</b>	<b>1.768.735</b>	<b>2.186.011</b>	<b>1.950.201</b>	<b>1.895.658</b>	<b>1.700.492</b>
<b>TOTALE CONSUMI</b>	<b>2.278.815</b>	<b>2.391.665</b>	<b>2.064.446</b>	<b>2.949.945</b>	<b>2.830.011</b>	<b>2.648.059</b>	<b>3.166.876</b>	<b>2.843.527</b>	<b>2.786.935</b>	<b>2.398.983</b>



**Tavola 2.4 segue – Valore dei consumi delle famiglie distinte secondo la condizione socio-economica della persona di riferimento, l'ampiezza e il tipo (spesa media mensile per famiglia – dati in lire)**

GRUPPI E CATEGORIE DI CONSUMO	1 COMPONENTE			2 COMPONENTI		3 COMPONENTI				
	In età inferiore a 65 anni	In età di 65 anni e più	Totale	Con persona di riferimento in età inferiore a 65 anni	Con persona di riferimento in età di 65 anni e più	Totale	Due adulti e un bambino	Due adulti e un ragazzo	Tre adulti	Totale
<b>M – DIPENDENTI–OPERAI E ASSIMILATI–INDUSTRIA</b>										
Pane e cereali	54.692	103.230	54.960	93.306	123.640	93.521	107.455	133.613	127.026	121.861
<i>Pane</i>	25.691	55.180	25.854	42.515	36.989	42.476	43.835	59.851	59.206	54.002
<i>Pasta</i>	13.649	6.510	13.609	20.754	28.260	20.807	23.728	27.418	31.111	27.811
Carne	80.740	24.180	80.428	157.262	113.853	156.956	165.930	197.948	211.659	193.102
<i>Carne bovina</i>	35.492	–	35.295	68.956	68.075	68.950	77.487	95.744	99.609	91.160
<i>Pollame</i>	9.869	24.180	9.949	24.323	18.241	24.280	22.859	27.744	33.084	28.473
<i>Altre carni (esclusi i salumi)</i>	10.827	–	10.768	23.839	4.944	23.706	25.690	28.652	31.286	28.881
Pesce	15.819	83.390	16.193	36.218	32.674	36.192	41.540	46.197	52.362	47.367
Olii e grassi	17.058	–	16.963	32.746	20.390	32.660	28.949	41.742	39.713	36.290
<i>Olio di oliva e di semi</i>	13.776	–	13.700	27.690	15.988	27.608	23.368	33.987	32.719	29.659
Latte, formaggi e uova	49.185	50.530	49.192	77.978	78.832	77.983	107.797	106.353	100.995	104.722
<i>Latte</i>	17.947	31.000	18.019	29.723	28.208	29.712	50.807	42.504	37.756	43.241
<i>Formaggi</i>	27.146	13.950	27.073	42.516	40.053	42.498	50.244	56.386	55.217	54.003
<i>Uova</i>	4.092	5.580	4.100	5.739	10.571	5.773	6.746	7.463	8.022	7.478
Patate, frutta e ortaggi	47.120	–	46.859	83.453	76.162	83.402	84.687	98.778	111.711	99.776
<i>Frutta fresca e secca</i>	23.685	–	23.554	41.200	43.751	41.218	40.093	46.917	51.047	46.445
Zucchero, caffè, tè, cacao e altri generi alimentari	21.489	22.320	21.494	40.272	29.571	40.197	44.092	50.604	49.131	47.961
<i>Zucchero</i>	3.440	6.820	3.459	5.730	6.832	5.738	6.137	6.550	7.782	6.956
<i>Caffè, tè e surrogati</i>	10.324	15.500	10.353	15.959	18.273	15.976	15.511	17.913	20.608	18.270
Bevande	39.592	86.800	39.854	58.391	45.266	58.299	61.333	71.026	77.839	70.661
<i>Acqua minerale</i>	7.137	–	7.098	18.107	8.201	18.037	18.427	21.390	23.656	21.335
<i>Vino</i>	17.462	86.800	17.846	20.843	23.653	20.863	17.810	25.697	30.025	24.936
<b>CONSUMI ALIMENTARI E BEVANDE</b>	<b>325.695</b>	<b>370.450</b>	<b>325.943</b>	<b>579.626</b>	<b>520.388</b>	<b>579.210</b>	<b>641.783</b>	<b>746.261</b>	<b>770.436</b>	<b>721.740</b>
Tabacco	51.642	–	51.356	48.005	61.169	48.098	52.709	49.224	58.420	54.517
Vestiaro e calzature	119.248	89.000	119.079	165.119	60.142	164.376	221.131	228.322	229.387	226.270
<i>Articoli confezionati</i>	52.878	–	52.585	65.544	3.232	65.103	106.116	90.191	104.744	102.479
<i>Calzature</i>	32.342	89.000	32.655	37.975	24.527	37.880	40.974	69.248	53.263	51.903
Abitazione	396.084	627.000	397.362	489.713	372.471	488.883	511.082	509.895	574.690	538.877
<i>Affitto e subaffitto</i>	125.323	–	124.629	110.813	66.736	110.501	107.350	87.621	79.560	91.368
<i>Valore locativo</i>	178.258	600.000	180.593	281.353	283.305	281.367	307.850	331.392	349.507	330.099
<i>Spese per manutenzione e riparazioni</i>	40.664	–	40.439	46.041	–	45.715	51.079	31.562	76.270	58.702
Combustibili ed energia elettrica	89.680	88.400	89.671	135.368	103.434	135.142	140.294	170.557	172.616	160.901
<i>Energia elettrica</i>	28.628	38.400	28.682	36.446	26.986	36.379	39.240	40.116	44.507	41.815
<i>Gas</i>	35.411	50.000	35.491	65.088	61.146	65.060	66.887	84.370	81.242	76.974
<i>Kerosene ed altri combustibili</i>	13.905	–	13.828	11.830	–	11.746	13.546	27.716	11.921	15.438
<i>Spese per riscaldamento centrale</i>	10.434	–	10.376	16.383	15.302	16.375	13.735	16.877	23.586	18.794

**Tavola 2.4 segue – Valore dei consumi delle famiglie distinte secondo la condizione socio-economica della persona di riferimento, l'ampiezza e il tipo (spesa media mensile per famiglia – dati in lire)**

GRUPPI E CATEGORIE DI CONSUMO	1 COMPONENTE			2 COMPONENTI			3 COMPONENTI			
	In età inferiore a 65 anni	In età di 65 anni e più	Totale	Con persona di riferimento in età inferiore a 65 anni	Con persona di riferimento in età di 65 anni e più	Totale	Due adulti e un bambino	Due adulti e un ragazzo	Tre adulti	Totale
Segue M – DIPENDENTI–OPERAI E ASSIMILATI–INDUSTRIA										
Mobili, articoli di arredamento, apparecchi, utensileria e servizi per la casa	92.410	–	91.899	159.358	107.130	158.987	163.344	262.185	216.886	206.603
<i>Mobili in legno</i>	5.065	–	5.037	29.260	–	29.052	20.265	103.346	65.580	56.787
<i>Lenzuola, coperte e altra biancheria per la casa</i>	3.326	–	3.307	6.712	–	6.665	4.820	5.311	8.786	6.795
<i>Pentole, posate e altre stoviglie per la casa</i>	2.549	–	2.535	5.574	13.193	5.627	3.444	7.796	6.933	5.859
<i>Cucine, stufe, scaldabagni</i>	2.160	–	2.148	1.684	–	1.672	1.112	413	2.475	1.600
<i>Frigoriferi</i>	3.035	–	3.018	2.456	–	2.439	826	841	2.148	1.432
<i>Lavatrici</i>	870	–	866	4.043	–	4.015	2.503	3.944	2.235	2.643
<i>Lavastoviglie</i>	–	–	–	1.704	–	1.692	–	–	715	328
<i>Detersivi e detergenti</i>	21.365	–	21.247	42.231	60.698	42.361	42.779	49.234	43.960	44.410
<i>Servizi domestici</i>	3.139	–	3.122	833	7.036	877	1.162	685	237	736
<i>Lavanderia e tintoria</i>	25.383	–	25.242	16.138	13.240	16.117	15.846	25.115	19.946	19.496
<i>Servizi sanitari e spese per la salute</i>	28.706	–	28.547	66.703	156.577	67.339	108.553	85.711	91.840	96.155
<i>Onorari medici e simili</i>	8.566	–	8.518	28.056	46.317	28.185	70.738	35.839	33.713	46.792
<i>Medicinali</i>	10.572	–	10.514	22.925	110.260	23.544	26.347	23.047	32.591	28.566
<i>Trasporti e comunicazioni</i>	398.646	109.500	397.044	586.547	123.388	583.267	576.051	529.925	572.694	570.353
<i>Scoters e motociclette</i>	–	–	–	219	–	217	–	5.098	3.975	2.795
<i>Biciclette</i>	1.162	–	1.155	674	–	669	3.463	597	520	1.552
<i>Assicurazione veicoli</i>	44.790	–	44.542	46.372	–	46.044	81.948	26.768	75.378	68.071
<i>Benzina per veicoli</i>	154.621	93.000	154.280	198.744	79.763	197.901	208.772	207.998	214.307	210.795
<i>Tram, autobus, taxi</i>	5.506	–	5.475	9.954	–	9.884	6.113	14.040	17.041	12.615
<i>Telefono</i>	29.297	16.500	29.226	38.086	24.819	37.992	33.433	37.244	47.375	40.573
<i>Gettoni telefonici</i>	5.662	–	5.631	4.787	2.497	4.771	4.205	4.298	5.366	4.847
<i>Ricreazione, spettacoli, istruzione e cultura</i>	112.388	–	111.764	153.834	111.026	153.530	165.070	240.304	221.444	206.140
<i>Giornali e riviste</i>	18.847	–	18.743	23.956	14.750	23.890	18.636	29.384	25.599	23.865
<i>Libri</i>	5.462	–	5.431	6.039	–	5.996	10.829	31.227	12.734	15.652
<i>Tasse scolastiche e altre spese per l'istruzione</i>	285	–	284	2.016	–	2.002	10.749	19.527	23.497	18.223
<i>Apparecchi radio, TV, giradischi, registratori, dischi, fonocassette</i>	10.574	–	10.515	18.722	–	18.589	14.827	20.878	20.583	18.556
<i>Macchine fotoincassette, pellicole</i>	10.981	–	10.920	5.776	7.034	5.785	13.926	9.721	10.639	11.562
<i>Articoli sportivi e da campeggio</i>	838	–	833	2.501	–	2.484	847	6.405	2.503	2.661
<i>Piante e fiori</i>	7.359	–	7.318	21.554	1.366	21.411	16.601	20.855	20.785	19.268
<i>Giocattoli</i>	4.249	–	4.225	7.964	–	7.907	33.001	24.926	9.222	21.552
<i>Servizi ricreativi</i>	38.390	–	38.177	30.650	11.919	30.518	23.725	42.701	59.969	44.119
<i>Abbonamenti radio, TV</i>	10.201	–	10.145	11.277	72.255	11.709	8.707	12.702	13.135	11.461
<i>Altri beni e servizi</i>	342.350	21.700	340.575	354.731	210.239	353.708	312.215	362.084	491.344	403.369
<i>Denaro dato ai figli</i>	17.736	–	17.638	34.619	75.608	34.909	14.896	35.231	120.418	67.257
<i>Saponette e articoli igienici</i>	28.942	–	28.782	38.978	15.520	38.812	51.214	43.562	41.767	45.725
<i>Barbiere e parrucchiere</i>	26.880	–	26.731	41.598	4.994	41.339	39.353	49.825	58.632	50.022
<i>Borse e articoli in pelle</i>	3.403	–	3.384	3.653	–	3.627	1.611	2.972	2.713	2.369
<i>Argenteria, gioielli, bigiotteria, orologi e simili</i>	4.257	–	4.233	14.137	–	14.037	12.071	9.334	7.722	9.501
<i>Articoli di cancelleria</i>	587	–	584	2.069	–	2.054	4.423	20.379	5.984	8.187
<i>Alberghi, pensioni, gite e viaggi</i>	224.871	–	223.626	161.127	109.123	160.759	142.477	147.895	187.744	163.794
<i>– di cui pasti e consumazioni fuori casa</i>	199.794	–	198.688	135.366	109.123	135.180	120.534	122.165	128.182	123.961
<b>CONSUMI NON ALIMENTARI</b>	<b>1.631.154</b>	<b>935.600</b>	<b>1.627.297</b>	<b>2.159.378</b>	<b>1.305.576</b>	<b>2.153.330</b>	<b>2.250.449</b>	<b>2.438.207</b>	<b>2.629.321</b>	<b>2.463.185</b>
<b>TOTALE CONSUMI</b>	<b>1.956.849</b>	<b>1.306.050</b>	<b>1.953.240</b>	<b>2.739.004</b>	<b>1.825.964</b>	<b>2.732.540</b>	<b>2.892.232</b>	<b>3.184.468</b>	<b>3.399.757</b>	<b>3.184.925</b>

**Tavola 2.4 segue – Valore dei consumi delle famiglie distinte secondo la condizione socio-economica della persona di riferimento, l'ampiezza e il tipo (spesa media mensile per famiglia – dati in lire)**

GRUPPI E CATEGORIE DI CONSUMO	4 COMPONENTI					5 COMPONENTI			6 E PIÙ COMPONENTI	TOTALE
	Due adulti e due bambini	Due adulti, un bambino e un ragazzo	Due adulti e due ragazzi	Quattro adulti	Totale	Due adulti e tre ragazzi	Cinque adulti	Totale		
Segue M – DIPENDENTI-OPERAI E ASSIMILATI-INDUSTRIA										
Pane e cereali	120.605	143.250	137.567	148.865	140.769	136.938	158.614	150.586	171.210	123.679
<i>Pane</i>	53.711	61.051	62.626	70.372	65.096	61.585	75.861	70.989	82.235	56.737
<i>Pasta</i>	27.297	34.729	32.191	35.967	33.321	35.777	33.719	32.527	39.205	28.334
Carne	174.621	226.097	208.355	237.618	221.869	183.048	269.284	240.068	296.175	197.533
<i>Carne bovina</i>	83.604	105.393	98.979	109.016	103.047	87.106	127.251	113.965	139.841	91.793
<i>Pollame</i>	31.522	37.564	37.463	35.950	35.458	32.393	40.060	35.098	48.690	30.128
<i>Altre carni (esclusi i salumi)</i>	25.012	32.622	30.039	37.673	33.883	31.401	46.196	41.201	47.768	30.563
Pesce	44.426	59.466	55.129	54.106	53.214	30.021	69.581	60.242	62.700	47.300
Olii e grassi	34.721	43.179	37.162	49.245	42.679	32.479	49.904	44.900	46.975	37.754
<i>Olio di oliva e di semi</i>	26.996	35.261	30.299	41.157	35.045	28.720	41.683	37.980	40.251	31.283
Latte, formaggi e uova	127.332	125.500	117.952	122.164	120.080	103.694	125.304	122.628	148.747	104.877
<i>Latte</i>	67.291	56.043	46.317	46.592	49.574	44.236	49.588	51.479	63.476	42.916
<i>Formaggi</i>	52.406	60.522	60.295	65.796	61.056	49.865	64.519	60.410	69.732	53.681
<i>Uova</i>	7.635	8.935	11.340	9.776	9.450	9.593	11.197	10.739	15.539	8.280
Patate, frutta e ortaggi	87.076	116.013	113.924	122.434	112.754	83.700	114.123	108.692	143.128	99.762
<i>Frutta fresca e secca</i>	40.338	55.466	56.735	61.462	54.800	35.497	57.152	53.093	68.339	48.077
Zucchero, caffè, tè, cacao e altri generi alimentari	48.504	58.327	54.121	56.902	55.111	43.509	60.757	57.280	69.305	48.900
<i>Zucchero</i>	8.127	7.698	7.645	7.602	7.479	10.598	9.843	9.920	12.738	7.263
<i>Caffè, tè e surrogati</i>	17.370	20.752	18.313	20.505	19.553	12.337	21.780	19.810	27.115	18.198
Bevande	58.433	64.696	56.220	81.731	71.684	42.410	77.581	67.291	86.569	66.671
<i>Acqua minerale</i>	17.433	18.442	15.708	22.562	20.191	10.156	22.286	17.709	22.313	18.875
<i>Vino</i>	17.655	21.838	18.051	32.009	25.236	16.450	26.357	24.540	34.939	24.106
<b>CONSUMI ALIMENTARI E BEVANDE</b>	<b>695.718</b>	<b>836.528</b>	<b>780.430</b>	<b>873.065</b>	<b>818.160</b>	<b>655.799</b>	<b>925.148</b>	<b>851.687</b>	<b>1.024.809</b>	<b>726.476</b>
Tabacco	34.717	48.547	63.047	51.212	48.895	31.003	52.127	54.679	63.731	51.849
Vestiaro e calzature	148.872	241.316	208.979	259.706	230.817	265.048	294.130	246.869	290.587	214.547
<i>Articoli confezionati</i>	55.415	92.398	87.884	119.578	100.973	140.615	144.268	110.067	115.494	93.694
<i>Calzature</i>	41.855	55.974	57.460	57.259	54.395	33.537	64.771	60.165	73.877	50.841
Abitazione	415.581	512.959	466.576	533.062	497.447	521.002	509.806	473.340	499.081	496.612
<i>Affitto e subaffitto</i>	100.442	114.077	76.135	83.169	86.644	38.015	88.943	79.992	83.965	93.689
<i>Valore locativo</i>	250.986	296.166	327.012	350.453	323.618	310.654	315.174	298.115	302.859	303.327
<i>Spese per manutenzioni e riparazioni</i>	36.382	50.994	19.709	21.233	27.373	89.156	40.348	32.265	62.791	41.979
Combustibili ed energia elettrica	127.066	162.338	156.994	180.484	161.715	124.597	184.384	151.506	123.947	148.968
<i>Energia elettrica</i>	40.886	45.309	45.298	50.232	48.840	68.799	57.661	57.378	58.116	44.835
<i>Gas</i>	51.900	86.388	64.513	72.251	68.313	48.671	69.381	62.020	41.312	65.897
<i>Kerosene ed altri combustibili</i>	10.964	2.219	19.496	39.155	21.543	-	15.845	13.050	6.135	15.953
<i>Spese per riscaldamento centrale</i>	9.578	8.073	6.845	14.506	11.746	2.480	16.427	7.531	2.788	13.464

**Tavola 2.4 segue – Valore dei consumi delle famiglie distinte secondo la condizione socio-economica della persona di riferimento, l'ampiezza e il tipo (spesa media mensile per famiglia – dati in lire)**

GRUPPI E CATEGORIE DI CONSUMO	4 COMPONENTI					5 COMPONENTI			6 E PIÙ COMPONENTI	TOTALE
	Due adulti e due bambini	Due adulti, un bambino e un ragazzo	Due adulti e due ragazzi	Quattro adulti	Totale	Due adulti e tre ragazzi	Cinque adulti	Totale		
<b>Segue M – DIPENDENTI–OPERAI E ASSIMILATI–INDUSTRIA</b>										
Mobili, articoli di arredamento, apparecchi, utensileria e servizi per la casa	122.799	155.202	116.466	185.152	164.061	93.255	182.109	179.343	184.581	172.456
<i>Mobili in legno</i>	5.278	9.089	4.006	21.874	18.802	–	8.509	27.747	13.627	31.132
<i>Lenzuola, coperte e altra biancheria per la casa</i>	6.554	3.923	6.372	11.651	7.953	5.672	8.381	10.889	5.919	7.410
<i>Pentole, posate e altre stoviglie per la casa</i>	3.316	10.127	3.400	4.638	5.309	3.899	8.460	6.428	17.742	5.872
<i>Cucine, stufe, scaldabagni</i>	347	2.968	67	1.596	1.067	–	1.814	1.900	456	1.494
<i>Frigoriferi</i>	–	6.580	872	1.698	1.872	–	943	357	3.018	1.751
<i>Lavatrici</i>	–	10.608	–	2.687	3.293	–	3.184	3.374	7.762	3.198
<i>Lavastoviglie</i>	–	660	–	–	1.242	–	–	–	–	744
<i>Detersivi e detergenti</i>	43.782	43.755	48.175	43.936	45.793	51.665	54.419	53.501	54.961	44.354
<i>Servizi domestici</i>	2.872	3.987	–	1.689	1.570	–	–	–	–	1.071
<i>Lavanderia e tintoria</i>	11.658	13.713	12.641	18.000	15.675	8.030	19.202	17.207	10.901	17.616
<i>Servizi sanitari e spese per la salute</i>	63.208	97.532	61.235	93.060	81.444	58.984	147.083	91.776	72.636	80.398
<i>Onorari medici e simili</i>	26.496	38.612	19.007	26.317	29.034	35.403	28.735	25.725	11.804	31.255
<i>Medicinali</i>	22.676	35.115	19.217	28.248	26.609	13.222	31.874	26.910	33.377	25.692
<i>Trasporti e comunicazioni</i>	427.901	505.247	465.681	651.965	542.286	372.011	674.964	520.555	526.754	541.886
<i>Scoters e motociclette</i>	–	358	–	3.817	1.495	–	3.973	6.399	–	2.184
<i>Biciclette</i>	2.645	4.511	921	928	1.543	–	300	984	6.210	1.452
<i>Assicurazione veicoli</i>	51.569	63.035	42.728	94.242	68.669	13.278	102.823	62.243	60.538	61.842
<i>Benzina per veicoli</i>	186.038	188.516	182.789	225.858	205.723	183.843	239.215	209.249	220.256	202.901
<i>Tram, autobus, taxi</i>	10.271	4.029	9.994	27.566	17.824	8.318	19.827	18.939	20.379	14.381
<i>Telefono</i>	30.895	37.943	42.141	53.667	44.812	45.002	60.113	48.350	48.386	41.947
<i>Gettoni telefonici</i>	3.314	4.313	3.065	7.496	5.337	3.648	6.269	5.142	10.698	5.283
<i>Ricreazione, spettacoli, istruzione e cultura</i>	163.190	207.464	163.521	243.156	214.270	141.016	180.970	181.843	231.851	190.355
<i>Giornali e riviste</i>	13.302	19.675	15.859	26.498	21.789	13.922	19.469	17.929	18.233	21.357
<i>Libri</i>	12.204	12.571	41.489	36.985	34.471	49.800	15.770	22.901	52.361	21.352
<i>Tasse scolastiche e altre spese per l'istruzione</i>	18.840	18.544	5.325	20.301	18.318	23.354	13.933	16.628	28.892	14.403
<i>Apparecchi radio, TV, giradischi, registratori, dischi, fonocassette</i>	9.253	6.872	14.195	25.673	17.736	16.002	13.847	13.112	8.199	16.572
<i>Macchine fotocinematografiche, pellicole</i>	10.593	8.644	6.157	14.343	10.609	5.445	11.713	9.226	11.127	9.952
<i>Articoli sportivi e da campeggio</i>	18.600	1.189	294	2.272	3.884	1.240	1.254	1.244	968	2.611
<i>Piante e fiori</i>	7.578	26.102	13.258	16.626	15.478	1.402	10.602	16.721	14.713	17.009
<i>Giocattoli</i>	38.043	42.262	16.904	6.003	20.881	10.722	5.435	16.144	8.677	16.632
<i>Servizi ricreativi</i>	13.471	49.306	27.374	60.824	43.226	7.207	57.326	39.643	25.480	39.959
<i>Abbonamenti radio, TV</i>	12.529	8.591	5.192	11.900	10.585	974	8.790	7.758	10.252	10.566
<i>Altri beni e servizi</i>	295.582	277.048	302.666	482.274	398.882	206.359	504.605	418.323	505.188	394.705
<i>Denaro dato ai figli</i>	9.598	26.279	46.807	137.189	79.592	50.055	180.152	125.378	124.761	72.181
<i>Saponette e articoli igienici</i>	49.734	41.512	35.990	41.474	41.130	24.207	45.631	41.056	54.539	41.530
<i>Barbiere e parrucchiere</i>	32.632	41.671	39.073	58.585	46.474	20.927	47.209	42.185	55.632	44.821
<i>Borse e articoli in pelle</i>	6.891	628	2.070	4.335	4.230	–	2.699	2.124	2.660	3.196
<i>Argenteria, gioielli, bigiotteria, orologi e simili</i>	4.675	5.963	2.950	6.793	5.504	–	4.725	6.150	4.229	7.940
<i>Articoli di cancelleria</i>	8.120	11.321	21.830	8.898	13.788	11.661	9.628	12.588	14.518	9.175
<i>Alberghi, pensioni, gite e viaggi</i>	124.639	110.874	106.937	154.484	151.338	35.663	145.497	124.881	188.761	159.433
<i>– di cui pasti e consumazioni fuori casa</i>	112.252	99.029	103.826	131.381	123.418	33.778	134.168	109.395	168.133	130.775
<b>TOTALE NON ALIMENTARI</b>	<b>1.798.916</b>	<b>2.207.653</b>	<b>2.005.165</b>	<b>2.680.071</b>	<b>2.339.817</b>	<b>1.813.275</b>	<b>2.730.178</b>	<b>2.318.234</b>	<b>2.498.356</b>	<b>2.291.776</b>
<b>TOTALE CONSUMI</b>	<b>2.494.634</b>	<b>3.044.181</b>	<b>2.785.595</b>	<b>3.553.136</b>	<b>3.157.977</b>	<b>2.469.074</b>	<b>3.655.326</b>	<b>3.169.921</b>	<b>3.523.165</b>	<b>3.018.252</b>

**Tavola 2.4 segue – Valore dei consumi delle famiglie distinte secondo la condizione socio-economica della persona di riferimento, l'ampiezza e il tipo (spesa media mensile per famiglia – dati in lire)**

GRUPPI E CATEGORIE DI CONSUMO	1 COMPONENTE			2 COMPONENTI			3 COMPONENTI			Totale
	In età inferiore a 65 anni	In età di 65 anni e più	Totale	Con persona di riferimento in età inferiore a 65 anni	Con persona di riferimento in età di 65 anni e più	Totale	Due adulti e un bambino	Due adulti e un ragazzo	Tre adulti	
<b>N – DIPENDENTI–OPERAI E ASSIMILATI–ALTRE ATTIVITÀ</b>										
Pane e cereali	57.170	41.035	56.505	90.054	100.099	90.271	107.901	117.877	121.353	116.624
<i>Pane</i>	25.013	14.935	24.598	40.250	43.697	40.324	42.183	51.829	60.664	53.596
<i>Pasta</i>	13.130	9.253	12.970	20.040	20.489	20.050	22.270	27.792	24.795	24.747
Carne	82.066	60.757	81.188	149.576	140.586	149.381	160.320	179.189	192.486	180.651
<i>Carne bovina</i>	39.306	30.951	38.962	73.222	67.883	73.107	73.637	85.429	94.763	87.046
<i>Pollame</i>	10.982	10.300	10.954	24.100	26.938	24.161	22.544	25.884	29.851	27.031
<i>Altre carni (esclusi i salumi)</i>	9.008	4.088	8.805	19.616	13.661	19.487	26.589	30.387	27.886	27.917
Pesce	28.238	7.006	27.363	39.044	58.146	39.457	44.270	41.731	49.793	46.287
Olii e grassi	18.773	21.219	18.873	29.091	34.042	29.198	27.793	39.636	34.784	34.104
<i>Olio di oliva e di semi</i>	15.760	19.742	15.924	24.711	27.019	24.760	21.997	33.884	28.087	27.874
Latte, formaggi e uova	54.621	43.285	54.153	77.663	118.390	78.542	95.898	96.998	103.652	99.905
<i>Latte</i>	20.029	10.734	19.646	30.565	32.508	30.607	45.687	42.824	38.027	41.095
<i>Formaggi</i>	30.249	29.128	30.202	40.743	74.049	41.462	42.869	47.133	57.658	51.204
<i>Uova</i>	4.343	3.423	4.305	6.355	11.833	6.473	7.342	7.041	7.967	7.606
Patate, frutta e ortaggi	53.632	39.714	53.059	84.327	113.125	84.949	85.620	91.805	113.790	101.275
<i>Frutta fresca e secca</i>	26.621	25.436	26.573	42.090	43.181	42.114	42.231	48.076	53.874	49.403
Zucchero, caffè, tè, cacao e altri generi alimentari	27.148	19.703	26.842	39.047	43.639	39.147	39.343	44.619	48.497	45.153
<i>Zucchero</i>	4.376	3.299	4.332	5.452	8.736	5.523	5.482	6.357	7.070	6.487
<i>Caffè, tè e surrogati</i>	10.057	8.285	9.984	18.232	19.131	18.252	14.302	16.073	19.443	17.336
Bevande	43.876	17.310	42.782	57.963	55.488	57.909	66.392	60.418	66.980	65.062
<i>Acqua minerale</i>	10.273	4.974	10.055	17.343	16.819	17.331	15.773	20.398	21.289	19.523
<i>Vino</i>	16.484	4.962	16.009	22.136	33.916	22.391	19.577	22.556	23.585	22.315
<b>CONSUMI ALIMENTARI E BEVANDE</b>	<b>365.524</b>	<b>250.029</b>	<b>360.765</b>	<b>566.765</b>	<b>663.515</b>	<b>568.854</b>	<b>627.537</b>	<b>672.273</b>	<b>731.335</b>	<b>689.061</b>
Tabacco	47.228	676	45.310	54.638	52.181	54.585	54.421	38.153	53.840	50.761
Vestiaro e calzature	146.421	69.408	143.247	199.938	135.405	198.543	217.226	180.067	251.474	224.860
<i>Articoli confezionati</i>	68.526	18.867	66.480	83.520	64.646	83.112	88.147	77.920	114.807	98.628
<i>Calzature</i>	41.701	5.827	40.222	45.859	20.547	45.312	51.594	45.185	48.947	48.450
Abitazione	490.225	319.981	483.208	495.129	462.053	494.413	540.709	539.860	563.259	550.887
<i>Affitto e subaffitto</i>	127.444	50.816	124.286	116.444	167.155	117.540	143.603	106.250	91.783	111.396
<i>Valore locativo</i>	223.828	216.354	223.520	273.046	155.965	270.516	297.493	303.123	340.808	317.911
<i>Spese per manutenzione e riparazioni</i>	80.238	–	76.931	45.134	18.647	44.561	32.971	38.875	59.882	47.691
Combustibili ed energia elettrica	102.994	65.154	101.433	137.227	75.101	135.883	112.388	157.632	147.349	139.626
<i>Energia elettrica</i>	29.870	37.152	30.170	40.201	43.371	40.269	39.689	39.847	43.735	41.706
<i>Gas</i>	44.763	4.899	43.120	66.433	25.787	65.555	49.922	67.341	69.670	63.591
<i>Kerosene ed altri combustibili</i>	10.250	–	9.827	3.184	5.943	3.243	3.117	10.643	6.261	6.348
<i>Spese per riscaldamento centrale</i>	13.629	23.103	14.019	15.766	–	15.425	18.196	34.305	24.902	24.971

**Tavola 2.4 segue – Valore dei consumi delle famiglie distinte secondo la condizione socio-economica della persona di riferimento, l'ampiezza e il tipo (spesa media mensile per famiglia – dati in lire)**

GRUPPI E CATEGORIE DI CONSUMO	1 COMPONENTE			2 COMPONENTI			3 COMPONENTI			
	In età inferiore a 65 anni	In età di 65 anni e più	Totale	Con persona di riferimento in età inferiore a 65 anni	Con persona di riferimento in età di 65 anni e più	Totale	Due adulti e un bambino	Due adulti e un ragazzo	Tre adulti	Totale
Segue N – DIPENDENTI–OPERAI E ASSIMILATI–ALTRE ATTIVITÀ										
Mobili, articoli di arredamento, apparecchi, utensileria e servizi per la casa	86.145	99.547	86.699	192.834	104.596	190.928	186.659	353.630	322.561	291.399
<i>Mobili in legno</i>	744	–	714	48.478	–	47.431	67.582	201.221	139.536	133.095
<i>Lenzuola, coperte e altra biancheria per la casa</i>	2.961	4.489	3.024	11.080	6.824	10.988	10.147	4.512	14.066	10.802
<i>Pentole, posate e altre stoviglie per la casa</i>	5.393	–	5.170	7.225	5.096	7.179	5.239	6.680	8.661	7.266
<i>Cucine, stufe, scaldabagni</i>	–	–	–	1.769	–	1.731	482	7.935	4.135	3.988
<i>Frigoriferi</i>	1.709	–	1.639	3.012	–	2.946	4.906	3.022	944	2.405
<i>Lavatrici</i>	804	–	771	3.414	–	3.340	4.828	418	8.313	5.590
<i>Lavastoviglie</i>	–	–	–	–	–	–	–	576	1.884	1.093
<i>Detersivi e detergenti</i>	24.045	34.192	24.464	36.761	36.658	36.759	32.925	42.487	46.805	42.104
<i>Servizi domestici</i>	4.464	–	4.280	997	–	976	–	2.216	836	916
<i>Lavanderia e tintoria</i>	19.120	8.873	18.698	19.146	32.700	19.439	13.149	15.912	19.678	17.002
<i>Servizi sanitari e spese per la salute</i>	36.598	48.189	37.075	71.901	27.220	70.936	78.337	84.406	95.121	87.637
<i>Onorari medici e simili</i>	11.145	–	10.685	17.405	7.469	17.190	25.413	24.140	41.438	33.060
<i>Medicinali</i>	18.822	48.189	20.032	23.915	16.568	23.757	23.359	20.666	28.062	25.030
<i>Trasporti e comunicazioni</i>	384.125	23.114	369.248	578.558	228.685	570.999	564.359	610.807	571.175	575.144
<i>Scoters e motociclette</i>	–	–	–	2.906	–	2.844	22.491	–	4.093	7.861
<i>Biciclette</i>	133	–	128	2.004	–	1.961	2.444	7.339	851	2.677
<i>Assicurazione veicoli</i>	34.689	–	33.259	48.565	10.510	47.742	60.061	50.441	57.623	56.018
<i>Benzina per veicoli</i>	129.195	3.550	124.017	187.435	156.574	186.768	207.300	193.246	205.437	202.456
<i>Tram, autobus, taxi</i>	18.143	2.221	17.487	16.568	1.942	16.252	12.219	11.229	17.795	14.875
<i>Telefono</i>	30.782	15.652	30.159	46.593	44.943	46.557	43.985	38.716	52.969	47.309
<i>Gettoni telefonici</i>	8.439	1.691	8.161	6.798	1.755	6.690	7.615	8.503	6.731	7.291
<i>Ricreazione, spettacoli, istruzione e cultura</i>	145.600	173.155	146.737	198.436	105.642	196.432	184.499	248.380	267.917	241.094
<i>Giornali e riviste</i>	24.106	3.724	23.266	23.868	29.148	23.982	19.787	30.136	27.124	25.771
<i>Libri</i>	7.294	3.550	7.139	14.792	6.047	14.603	8.577	19.321	40.729	27.484
<i>Tasse scolastiche e altre spese per l'istruzione</i>	6.963	–	6.676	4.781	–	4.678	8.558	6.161	39.972	24.497
<i>Apparecchi radio, TV, giradischi, registratori, dischi, fonocassette</i>	12.228	–	11.724	15.506	–	15.171	18.255	12.354	30.243	23.321
<i>Macchine fotoincineratrici, pellicole</i>	14.189	8.115	13.939	11.827	8.080	11.746	23.223	10.229	12.614	14.666
<i>Articoli sportivi e da campeggio</i>	3.670	–	3.519	6.023	–	5.893	3.329	9.504	2.087	4.103
<i>Piante e fiori</i>	11.939	12.172	11.949	24.185	5.903	23.790	13.444	22.103	21.464	19.388
<i>Giocattoli</i>	4.487	7.194	4.599	36.864	52.834	37.210	38.729	19.417	11.414	20.252
<i>Servizi ricreativi</i>	40.037	1.691	38.457	34.430	574	33.698	20.619	88.874	50.144	50.645
<i>Abbonamenti radio, TV</i>	9.525	52.085	11.279	12.217	–	11.953	14.265	6.828	12.483	11.555
<i>Altri beni e servizi</i>	362.539	82.921	351.015	372.590	139.951	367.564	385.383	339.219	450.445	409.017
<i>Denaro dato ai figli</i>	48.738	30.882	48.002	34.909	34.839	34.907	10.859	19.033	113.979	65.544
<i>Saponette e articoli igienici</i>	30.893	8.016	29.950	43.522	39.706	43.440	53.564	41.313	49.263	48.201
<i>Barbiere e parrucchiere</i>	31.916	26.307	31.684	43.795	40.214	43.718	49.291	35.142	51.539	47.098
<i>Borse e articoli in pelle</i>	1.898	–	1.820	4.080	–	3.991	1.506	492	7.354	4.264
<i>Argenteria, gioielli, bigiotteria, orologi e simili</i>	6.278	–	6.019	18.748	–	18.343	9.122	4.152	10.972	8.884
<i>Articoli di cancelleria</i>	2.343	–	2.247	3.257	–	3.187	4.991	14.180	6.316	7.771
<i>Alberghi, pensioni, gite e viaggi</i>	195.309	14.776	187.869	166.317	24.733	163.258	186.459	180.110	165.901	176.137
<i>– di cui pasti e consumazioni fuori casa</i>	175.454	14.776	168.832	137.060	24.733	134.633	125.743	153.351	141.345	142.108
<b>CONSUMI NON ALIMENTARI</b>	<b>1.801.875</b>	<b>882.145</b>	<b>1.763.972</b>	<b>2.301.251</b>	<b>1.330.834</b>	<b>2.280.283</b>	<b>2.323.981</b>	<b>2.552.154</b>	<b>2.723.141</b>	<b>2.570.425</b>
<b>TOTALE CONSUMI</b>	<b>2.167.399</b>	<b>1.132.174</b>	<b>2.124.737</b>	<b>2.868.016</b>	<b>1.994.349</b>	<b>2.849.137</b>	<b>2.951.518</b>	<b>3.224.427</b>	<b>3.454.476</b>	<b>3.259.486</b>

**Tavola 2.4 segue – Valore dei consumi delle famiglie distinte secondo la condizione socio-economica della persona di riferimento, l'ampiezza e il tipo (spesa media mensile per famiglia – dati in lire)**

GRUPPI E CATEGORIE DI CONSUMO	4 COMPONENTI					5 COMPONENTI			6 E PIÙ COMPONENTI	TOTALE
	Due adulti e due bambini	Due adulti, un bambino e un ragazzo	Due adulti e due ragazzi	Quattro adulti	Totale	Due adulti e tre ragazzi	Cinque adulti	Totale		
<b>Segue G – DIPENDENTI-OPERAI E ASSIMILATI-ALTRE ATTIVITÀ</b>										
Pane e cereali	134.216	137.271	132.239	133.603	135.974	125.553	134.754	140.014	176.415	115.163
<i>Pane</i>	<i>52.840</i>	<i>56.754</i>	<i>59.770</i>	<i>62.051</i>	<i>61.420</i>	<i>60.006</i>	<i>69.512</i>	<i>64.618</i>	<i>79.690</i>	<i>52.205</i>
<i>Pasta</i>	<i>29.937</i>	<i>32.942</i>	<i>28.685</i>	<i>33.056</i>	<i>31.048</i>	<i>29.763</i>	<i>29.723</i>	<i>32.369</i>	<i>43.432</i>	<i>25.927</i>
Carne	200.318	203.675	205.168	244.855	225.787	132.191	242.193	226.078	281.641	185.174
<i>Carne bovina</i>	<i>92.357</i>	<i>105.021</i>	<i>101.094</i>	<i>122.664</i>	<i>111.699</i>	<i>58.873</i>	<i>110.500</i>	<i>106.340</i>	<i>126.520</i>	<i>89.544</i>
<i>Pollame</i>	<i>39.249</i>	<i>32.622</i>	<i>29.090</i>	<i>36.909</i>	<i>33.748</i>	<i>20.172</i>	<i>38.011</i>	<i>37.226</i>	<i>40.015</i>	<i>28.195</i>
<i>Altre carni (esclusi i salumi)</i>	<i>30.481</i>	<i>29.507</i>	<i>24.980</i>	<i>36.496</i>	<i>33.634</i>	<i>15.060</i>	<i>24.512</i>	<i>32.956</i>	<i>54.141</i>	<i>27.349</i>
Pesce	47.611	49.437	59.553	62.232	58.096	68.447	75.420	74.168	70.478	50.390
Olii e grassi	35.274	41.921	51.165	45.898	41.251	26.397	59.477	48.927	51.262	35.843
<i>Olio di oliva e di semi</i>	<i>29.899</i>	<i>34.404</i>	<i>43.864</i>	<i>37.639</i>	<i>33.705</i>	<i>22.605</i>	<i>51.842</i>	<i>41.970</i>	<i>44.179</i>	<i>29.853</i>
Latte, formaggi e uova	146.801	122.213	120.983	120.419	121.800	131.645	124.629	126.611	148.010	101.767
<i>Latte</i>	<i>83.091</i>	<i>63.305</i>	<i>53.682</i>	<i>45.607</i>	<i>52.957</i>	<i>58.541</i>	<i>45.317</i>	<i>55.191</i>	<i>61.003</i>	<i>42.409</i>
<i>Formaggi</i>	<i>54.786</i>	<i>50.757</i>	<i>57.581</i>	<i>63.992</i>	<i>59.012</i>	<i>65.251</i>	<i>69.350</i>	<i>60.153</i>	<i>70.259</i>	<i>50.907</i>
<i>Uova</i>	<i>8.924</i>	<i>8.151</i>	<i>9.720</i>	<i>10.820</i>	<i>9.831</i>	<i>7.853</i>	<i>9.962</i>	<i>11.267</i>	<i>16.748</i>	<i>8.451</i>
Patate, frutta e ortaggi	101.299	107.992	122.321	130.595	119.040	85.818	130.893	118.708	143.238	101.228
<i>Frutta fresca e secca</i>	<i>50.504</i>	<i>53.954</i>	<i>64.511</i>	<i>64.167</i>	<i>59.197</i>	<i>43.361</i>	<i>61.976</i>	<i>55.276</i>	<i>71.930</i>	<i>49.693</i>
Zucchero, caffè, tè, cacao e altri generi alimentari	54.622	57.276	57.630	53.102	52.575	43.545	54.448	58.516	61.423	46.174
<i>Zucchero</i>	<i>9.396</i>	<i>7.208</i>	<i>7.643</i>	<i>7.874</i>	<i>7.778</i>	<i>6.726</i>	<i>8.555</i>	<i>10.074</i>	<i>11.786</i>	<i>7.063</i>
<i>Caffè, tè e surrogati</i>	<i>22.452</i>	<i>20.050</i>	<i>22.181</i>	<i>21.730</i>	<i>20.396</i>	<i>23.192</i>	<i>24.571</i>	<i>24.247</i>	<i>23.085</i>	<i>18.537</i>
Bevande	58.563	74.040	77.160	76.237	71.431	42.558	60.050	69.215	62.498	63.176
<i>Acqua minerale</i>	<i>19.348</i>	<i>19.537</i>	<i>19.561</i>	<i>21.467</i>	<i>20.433</i>	<i>10.455</i>	<i>18.966</i>	<i>17.541</i>	<i>16.770</i>	<i>17.851</i>
<i>Vino</i>	<i>18.051</i>	<i>21.880</i>	<i>27.774</i>	<i>30.165</i>	<i>25.478</i>	<i>11.549</i>	<i>24.600</i>	<i>24.892</i>	<i>23.545</i>	<i>22.812</i>
<b>CONSUMI ALIMENTARI E BEVANDE</b>	<b>778.704</b>	<b>793.825</b>	<b>826.219</b>	<b>866.941</b>	<b>825.954</b>	<b>656.154</b>	<b>881.864</b>	<b>862.237</b>	<b>994.965</b>	<b>698.915</b>
Tabacco	49.798	51.891	44.116	60.064	52.701	30.617	65.124	55.162	71.577	52.774
Vestiaro e calzature	186.541	248.997	221.615	279.603	242.232	112.597	288.427	257.526	258.854	220.158
<i>Articoli confezionati</i>	<i>69.461</i>	<i>118.199</i>	<i>93.031</i>	<i>124.172</i>	<i>105.328</i>	<i>34.705</i>	<i>121.113</i>	<i>122.083</i>	<i>118.829</i>	<i>97.319</i>
<i>Calzature</i>	<i>47.122</i>	<i>61.585</i>	<i>63.271</i>	<i>62.294</i>	<i>58.563</i>	<i>39.174</i>	<i>47.820</i>	<i>58.519</i>	<i>79.259</i>	<i>52.265</i>
Abitazione	455.001	505.887	818.049	563.045	570.758	377.745	544.474	677.257	566.559	553.261
<i>Affitto e subaffitto</i>	<i>108.304</i>	<i>110.516</i>	<i>84.787</i>	<i>59.591</i>	<i>79.976</i>	<i>4.935</i>	<i>86.208</i>	<i>79.174</i>	<i>100.693</i>	<i>100.873</i>
<i>Valore locativo</i>	<i>271.891</i>	<i>294.899</i>	<i>331.899</i>	<i>361.952</i>	<i>329.868</i>	<i>322.518</i>	<i>332.045</i>	<i>307.823</i>	<i>303.099</i>	<i>298.997</i>
<i>Spese per manutenzione e riparazioni</i>	<i>20.298</i>	<i>41.202</i>	<i>350.119</i>	<i>44.938</i>	<i>89.685</i>	<i>22.998</i>	<i>43.850</i>	<i>228.730</i>	<i>96.658</i>	<i>86.218</i>
Combustibili ed energia elettrica	110.777	169.783	135.961	144.686	141.213	108.071	148.841	136.724	160.362	135.212
<i>Energia elettrica</i>	<i>48.510</i>	<i>50.605</i>	<i>56.267</i>	<i>54.041</i>	<i>53.912</i>	<i>46.597</i>	<i>52.879</i>	<i>51.805</i>	<i>74.451</i>	<i>46.115</i>
<i>Gas</i>	<i>41.532</i>	<i>50.943</i>	<i>62.899</i>	<i>57.369</i>	<i>57.302</i>	<i>19.162</i>	<i>57.013</i>	<i>49.942</i>	<i>61.386</i>	<i>57.917</i>
<i>Kerosene ed altri combustibili</i>	<i>6.432</i>	<i>349</i>	<i>4.263</i>	<i>12.821</i>	<i>6.436</i>	-	<i>6.723</i>	<i>13.714</i>	<i>11.204</i>	<i>7.304</i>
<i>Spese per riscaldamento centrale</i>	<i>14.303</i>	<i>20.727</i>	<i>11.451</i>	<i>9.319</i>	<i>11.162</i>	-	<i>8.147</i>	<i>8.219</i>	<i>8.016</i>	<i>15.174</i>

**Tavola 2.4 segue – Valore dei consumi delle famiglie distinte secondo la condizione socio-economica della persona di riferimento, l'ampiezza e il tipo (spesa media mensile per famiglia – dati in lire)**

GRUPPI E CATEGORIE DI CONSUMO	4 COMPONENTI					5 COMPONENTI			6 E PIÙ COMPONENTI	TOTALE
	Due adulti e due bambini	Due adulti, un bambino e un ragazzo	Due adulti e due ragazzi	Quattro adulti	Totale	Due adulti e tre ragazzi	Cinque adulti	Totale		
Segue N – DIPENDENTI–OPERAI E ASSIMILATI–ALTRE ATTIVITÀ										
Mobili, articoli di arredamento, apparecchi, utensileria e servizi per la casa	147.259	283.817	232.920	177.428	210.146	62.182	322.926	292.118	188.189	219.694
<i>Mobili in legno</i>	22.934	104.902	74.848	16.042	53.628	–	52.746	113.464	34.975	71.432
<i>Lenzuola, coperte e altra biancheria per la casa</i>	5.213	6.919	9.249	12.521	9.880	192	16.443	10.157	8.744	9.445
<i>Pentole, posate e altre stoviglie per la casa</i>	1.878	5.639	5.962	9.512	6.187	–	5.946	4.360	10.651	6.485
<i>Cucine, stufe, scaldabagni</i>	–	–	–	4.470	2.631	6.230	894	845	–	2.142
<i>Frigoriferi</i>	2.387	–	–	3.616	2.979	–	4.487	2.974	1.870	2.619
<i>Lavatrici</i>	7.750	2.502	2.451	–	2.165	–	9.883	3.004	624	3.074
<i>Lavastoviglie</i>	–	–	–	4.012	2.585	–	–	–	–	1.005
<i>Detersivi e detergenti</i>	43.842	53.311	57.658	57.349	55.211	29.584	57.816	50.058	59.863	44.386
<i>Servizi domestici</i>	6.647	–	–	1.361	1.599	–	–	4.162	–	1.882
<i>Lavanderia e tintoria</i>	11.420	14.693	23.338	19.997	18.308	1.086	33.143	18.688	8.873	17.887
<i>Servizi sanitari e spese per la salute</i>	70.433	134.576	86.058	97.295	93.983	11.915	104.298	100.004	170.512	85.132
<i>Onorari medici e simili</i>	25.663	36.241	37.412	23.041	26.783	3.856	31.424	57.382	123.900	32.337
<i>Medicinali</i>	32.481	30.820	20.813	33.416	29.009	5.057	38.620	27.371	33.008	25.935
<i>Trasporti e comunicazioni</i>	422.554	519.724	483.383	714.041	581.029	325.127	661.959	557.008	443.710	542.749
<i>Scooters e motociclette</i>	–	–	–	11.148	9.256	–	11.545	8.900	2.091	6.226
<i>Biciclette</i>	1.963	–	267	857	1.279	1.645	–	1.806	590	1.635
<i>Assicurazione veicoli</i>	31.883	64.054	77.197	66.319	59.992	18.734	84.274	62.327	59.904	53.711
<i>Benzina per veicoli</i>	211.779	213.863	214.768	226.936	216.764	153.182	292.873	229.771	167.021	195.612
<i>Tram, autobus, taxi</i>	2.570	7.189	12.435	28.245	20.817	317	27.385	21.531	16.201	17.999
<i>Telefono</i>	36.070	42.732	46.469	56.165	48.338	23.665	52.150	47.296	56.594	45.742
<i>Gettoni telefonici</i>	3.359	6.989	3.801	11.619	8.443	1.010	14.810	8.533	8.457	7.813
<i>Ricreazione, spettacoli, istruzione e cultura</i>	162.912	199.165	278.164	244.634	249.010	93.448	271.958	229.818	199.922	220.254
<i>Giornali e riviste</i>	19.133	18.465	29.587	27.931	26.178	22.485	29.354	21.396	15.436	24.281
<i>Libri</i>	18.821	16.598	69.108	44.802	43.537	6.984	34.593	47.356	30.993	29.660
<i>Tasse scolastiche e altre spese per l'istruzione</i>	7.647	30.213	30.780	24.892	30.794	9.240	48.600	44.237	40.281	23.415
<i>Apparecchi radio, TV, giradischi, registratori, dischi, fonocassette</i>	13.707	13.668	34.481	20.720	21.281	–	31.453	16.537	20.392	18.857
<i>Macchine fotocopiatrici, pellicole</i>	8.734	9.629	7.415	13.118	10.688	5.454	10.659	8.659	7.440	11.872
<i>Articoli sportivi e da campeggio</i>	4.095	2.839	2.361	676	1.520	–	726	1.206	182	3.113
<i>Piante e fiori</i>	10.584	8.432	9.570	17.111	14.629	16.341	14.708	13.716	10.429	16.867
<i>Giocattoli</i>	50.826	43.536	32.585	5.028	19.161	15.582	868	15.635	14.791	20.379
<i>Servizi ricreativi</i>	7.160	29.350	36.829	49.392	46.239	14.942	45.969	31.889	27.906	41.523
<i>Abbonamenti radio, TV</i>	3.840	8.877	11.893	18.498	13.295	–	15.654	9.155	10.253	11.754
<i>Altri beni e servizi</i>	230.208	296.570	365.806	510.553	430.664	169.954	573.867	417.370	349.606	398.733
<i>Denaro dato ai figli</i>	6.765	17.910	36.646	146.494	95.874	25.717	182.164	113.117	93.293	73.165
<i>Saponette e articoli igienici</i>	51.871	46.779	34.465	51.528	47.350	22.992	39.460	39.350	36.214	43.250
<i>Barbiere e parrucchiere</i>	34.615	52.495	45.478	52.728	49.324	22.524	57.795	41.330	42.992	44.341
<i>Borse e articoli in pelle</i>	1.980	144	1.358	4.015	2.910	–	3.666	2.242	645	3.128
<i>Argenteria, gioielli, bigiotteria, orologi e simili</i>	22.813	11.276	10.543	12.847	10.274	214	11.472	8.274	6.718	10.523
<i>Articoli di cancelleria</i>	4.305	15.411	22.854	8.319	12.973	12.865	8.906	13.266	7.467	8.359
<i>Alberghi, pensioni, gite e viaggi</i>	79.810	111.918	163.153	176.451	155.896	77.444	196.315	139.300	122.457	162.726
<i>– di cui pasti e consumazioni fuori casa</i>	75.578	100.944	130.266	143.685	131.298	77.444	143.088	112.265	118.688	136.395
<b>CONSUMI NON ALIMENTARI</b>	<b>1.835.483</b>	<b>2.410.410</b>	<b>2.666.072</b>	<b>2.791.349</b>	<b>2.571.736</b>	<b>1.291.656</b>	<b>2.981.874</b>	<b>2.722.987</b>	<b>2.409.291</b>	<b>2.427.967</b>
<b>TOTALE CONSUMI</b>	<b>2.614.187</b>	<b>3.204.235</b>	<b>3.492.291</b>	<b>3.658.290</b>	<b>3.397.690</b>	<b>1.947.810</b>	<b>3.863.738</b>	<b>3.585.224</b>	<b>3.404.256</b>	<b>3.126.882</b>



**Tavola 2.4 segue – Valore dei consumi delle famiglie distinte secondo la condizione socio-economica della persona di riferimento, l'ampiezza e il tipo (spesa media mensile per famiglia – dati in lire)**

GRUPPI E CATEGORIE DI CONSUMO	1 COMPONENTE			2 COMPONENTI		3 COMPONENTI				
	In età inferiore a 65 anni	In età di 65 anni e più	Totale	Con persona di riferimento in età inferiore a 65 anni	Con persona di riferimento in età di 65 anni e più	Totale	Due adulti e un bambino	Due adulti e un ragazzo	Tre adulti	Totale
<b>O – DIPENDENTI-OPERAI E ASSIMILATI-TOTALE</b>										
Pane e cereali	55.178	48.445	55.033	91.575	101.231	91.758	107.290	125.998	124.905	119.545
<i>Pane</i>	25.024	19.730	24.911	41.279	41.212	41.278	43.259	56.207	59.609	53.604
<i>Pasta</i>	13.159	8.927	13.068	20.604	20.589	20.604	23.612	27.062	29.018	26.862
Carne	80.854	56.401	80.331	153.997	132.442	153.589	165.354	189.400	205.066	189.026
<i>Carne bovina</i>	36.843	27.264	36.638	71.260	68.480	71.207	77.794	89.883	96.881	89.312
<i>Pollame</i>	10.540	11.954	10.570	24.113	22.964	24.091	22.673	27.350	32.270	28.183
<i>Altre carni (esclusi i salumi)</i>	10.339	3.601	10.195	22.257	14.646	22.113	25.816	29.463	31.738	29.350
Pesce	21.518	16.105	21.403	37.479	47.501	37.669	42.187	44.390	50.914	46.706
Olii e grassi	17.988	18.691	18.004	31.541	27.495	31.464	29.654	40.680	38.210	35.921
<i>Olio di oliva e di semi</i>	14.881	17.390	14.935	26.802	21.856	26.708	24.124	33.700	31.331	29.474
Latte, formaggi e uova	51.084	44.148	50.935	77.057	106.807	77.619	104.530	102.334	101.541	102.773
<i>Latte</i>	18.593	13.148	18.477	29.827	31.154	29.852	49.591	42.353	37.964	42.584
<i>Formaggi</i>	28.237	27.320	28.217	41.175	65.290	41.631	48.025	52.713	55.358	52.570
<i>Uova</i>	4.254	3.680	4.241	6.055	10.363	6.136	6.914	7.268	8.219	7.619
Patate, frutta e ortaggi	49.815	34.984	49.498	83.072	98.435	83.363	84.114	96.396	111.920	99.803
<i>Frutta fresca e secca</i>	24.662	22.406	24.613	41.200	42.524	41.225	39.856	47.281	51.789	47.025
Zucchero, caffè, tè, cacao e altri generi alimentari	23.958	20.014	23.874	39.863	45.835	39.975	43.251	49.093	49.045	47.337
<i>Zucchero</i>	3.990	3.718	3.984	5.713	7.566	5.748	6.043	6.707	7.670	6.941
<i>Caffè, tè e surrogati</i>	10.120	9.144	10.099	17.003	19.982	17.059	15.468	17.523	20.095	18.064
Bevande	40.753	25.588	40.429	57.705	69.522	57.928	62.401	67.109	73.303	68.398
<i>Acqua minerale</i>	8.251	4.382	8.168	17.384	18.010	17.395	17.520	20.934	22.513	20.512
<i>Vino</i>	16.507	14.711	16.468	21.787	31.934	21.979	18.181	24.559	27.739	24.033
<b>CONSUMI ALIMENTARI E BEVANDE</b>	<b>341.148</b>	<b>264.376</b>	<b>339.507</b>	<b>572.289</b>	<b>629.268</b>	<b>573.365</b>	<b>638.781</b>	<b>715.400</b>	<b>754.904</b>	<b>709.509</b>
Tabacco	48.430	596	47.409	50.386	40.165	50.192	53.779	45.519	54.925	52.690
Vestuario e calzature	127.595	71.741	126.403	176.149	93.080	174.577	216.312	212.015	233.244	223.021
<i>Articoli confezionati</i>	56.860	16.619	56.001	71.744	33.625	71.022	99.855	87.005	106.193	100.062
<i>Calzature</i>	36.805	15.735	36.355	40.459	22.457	40.119	43.165	59.889	51.117	50.094
Abitazione	428.777	356.556	427.237	481.685	377.880	479.720	509.625	513.811	555.397	531.394
<i>Affitto e subaffitto</i>	121.380	44.762	119.746	108.240	88.201	107.861	120.312	92.791	83.480	98.484
<i>Valore locativo</i>	198.667	262.057	200.020	276.520	215.874	275.372	295.169	318.372	337.647	318.305
<i>Spese per manutenzione e riparazioni</i>	57.634	–	56.404	43.275	8.333	42.613	42.197	32.787	65.589	51.296
Combustibili ed energia elettrica	92.295	67.924	91.774	136.651	74.803	135.477	129.157	164.403	160.255	150.725
<i>Energia elettrica</i>	28.896	37.301	29.075	38.302	36.746	38.272	40.141	40.090	44.313	42.091
<i>Gas</i>	37.342	10.272	36.764	63.173	32.306	62.588	59.527	76.296	74.758	70.102
<i>Kerosene ed altri combustibili</i>	11.615	–	11.367	8.018	2.656	7.916	9.817	20.206	10.131	11.939
<i>Spese per riscaldamento centrale</i>	11.007	20.351	11.206	15.197	3.095	14.967	13.898	22.457	22.519	19.615

**Tavola 2.4 segue – Valore dei consumi delle famiglie distinte secondo la condizione socio-economica della persona di riferimento, l'ampiezza e il tipo (spesa media mensile per famiglia – dati in lire)**

GRUPPI E CATEGORIE DI CONSUMO	1 COMPONENTE			2 COMPONENTI			3 COMPONENTI			
	In età inferiore a 65 anni	In età di 65 anni e più	Totale	Con persona di riferimento in età inferiore a 65 anni	Con persona di riferimento in età di 65 anni e più	Totale	Due adulti e un bambino	Due adulti e un ragazzo	Tre adulti	Totale
Segue O DIPENDENTI-OPERAI E ASSIMILATI-TOTALE										
Mobili, articoli di arredamento, apparecchi, utensileria e servizi per la casa	84.416	87.688	84.485	168.547	97.747	167.206	167.776	291.044	244.894	228.298
<i>Mobili in legno</i>	2.695	-	2.637	34.950	-	34.288	30.960	134.288	86.507	77.600
<i>Lenzuola, coperte e altra biancheria per la casa</i>	2.891	3.954	2.914	8.238	3.366	8.145	6.550	5.107	10.768	8.297
<i>Pentole, posate e altre stoviglie per la casa</i>	3.774	-	3.693	5.978	5.604	5.971	3.658	7.102	7.262	6.041
<i>Cucine, stufe, scaldabagni</i>	1.007	-	986	1.613	-	1.582	857	3.139	2.872	2.264
<i>Frigoriferi</i>	2.179	-	2.132	2.521	-	2.473	1.823	1.598	1.574	1.648
<i>Lavatrici</i>	765	-	749	3.546	-	3.479	2.906	2.475	4.184	3.416
<i>Lavastoviglie</i>	-	-	-	933	-	915	-	210	1.070	554
<i>Detersivi e detergenti</i>	22.389	30.119	22.554	39.743	43.873	39.821	42.410	46.633	44.324	44.023
<i>Servizi domestici</i>	3.484	-	3.409	869	1.423	880	764	1.212	428	743
<i>Lavanderia e tintoria</i>	20.862	7.816	20.584	17.195	27.955	17.399	14.680	21.116	19.040	17.996
<i>Servizi sanitari e spese per la salute</i>	30.099	42.449	30.362	65.998	58.752	65.861	93.914	84.578	89.679	89.603
<i>Onorari medici e simili</i>	8.974	-	8.783	22.511	12.707	22.325	53.474	29.915	35.214	39.777
<i>Medicinali</i>	13.642	42.449	14.256	22.812	44.338	23.220	24.727	21.865	29.676	26.478
<i>Trasporti e comunicazioni</i>	370.449	33.404	363.259	564.947	177.504	557.612	554.455	553.863	555.914	556.980
<i>Scoters e motociclette</i>	-	-	-	3.063	-	3.005	5.867	3.003	3.773	4.266
<i>Biciclette</i>	601	-	589	1.152	-	1.130	2.916	3.030	597	1.809
<i>Assicurazione veicoli</i>	37.636	-	36.833	48.507	4.697	47.678	72.411	40.733	65.986	62.676
<i>Benzina per veicoli</i>	135.797	14.206	133.203	189.531	114.855	188.117	204.056	199.984	207.184	204.299
<i>Tram, autobus, taxi</i>	11.186	1.956	10.989	11.992	868	11.781	7.357	12.770	16.673	12.886
<i>Telefono</i>	28.598	15.753	28.324	40.455	33.116	40.316	36.028	36.896	48.507	42.169
<i>Gettoni telefonici</i>	7.240	1.489	7.117	5.626	3.526	5.587	5.167	5.752	5.777	5.614
<i>Ricreazione, spettacoli, istruzione e cultura</i>	120.727	152.526	121.406	167.070	115.833	166.101	165.068	240.099	231.889	212.301
<i>Giornali e riviste</i>	20.045	3.280	19.688	23.176	23.494	23.182	18.356	28.981	25.154	23.674
<i>Libri</i>	5.884	3.127	5.825	9.082	2.702	8.962	9.493	27.741	23.308	19.745
<i>Tasse scolastiche e altre spese per l'istruzione</i>	3.244	-	3.175	3.176	-	3.116	9.302	14.405	28.281	19.485
<i>Apparecchi radio, TV, giradischi, registratori, dischi, fonocassette</i>	10.634	-	10.408	16.563	-	16.249	15.168	16.820	23.120	19.344
<i>Macchine fotocopiatrici, pellicole</i>	11.775	7.148	11.676	8.007	5.034	7.951	15.766	9.458	11.140	12.219
<i>Articoli sportivi e da campeggio</i>	2.031	-	1.987	3.722	-	3.651	1.495	7.240	2.293	3.021
<i>Piante e fiori</i>	8.897	10.722	8.936	21.546	26.115	21.633	15.365	22.566	20.234	19.042
<i>Giocattoli</i>	4.035	6.337	4.084	18.948	29.918	19.156	34.242	22.332	9.723	20.709
<i>Servizi ricreativi</i>	36.668	1.489	35.917	30.819	10.739	30.439	22.476	57.792	53.412	44.256
<i>Abbonamenti radio, TV</i>	10.070	45.880	10.834	12.495	14.615	12.535	9.952	10.760	13.705	11.845
<i>Altri beni e servizi</i>	332.797	75.628	327.310	356.127	147.215	352.172	320.842	348.713	463.820	394.822
<i>Denaro dato ai figli</i>	30.101	27.203	30.039	34.426	47.743	34.678	12.698	28.777	120.310	67.449
<i>Saponette e articoli igienici</i>	28.412	7.061	27.956	39.816	29.951	39.629	52.290	43.611	43.362	46.349
<i>Barbiere e parrucchiere</i>	28.517	23.173	28.403	41.439	28.969	41.203	41.488	46.566	53.713	48.182
<i>Borse e articoli in pelle</i>	2.435	-	2.383	3.593	-	3.525	1.763	1.930	4.188	2.946
<i>Argenteria, gioielli, bigiotteria, orologi e simili</i>	4.908	-	4.804	15.369	-	15.078	10.787	8.291	8.298	9.041
<i>Articoli di cancelleria</i>	1.321	-	1.293	2.459	-	2.412	4.427	17.481	5.775	7.662
<i>Alberghi, pensioni, gite e viaggi</i>	199.676	13.016	195.693	162.942	34.833	160.517	146.898	153.797	171.766	160.522
<i>- di cui pasti e consumazioni fuori casa</i>	176.598	13.016	173.108	136.602	33.126	134.643	116.543	128.880	128.046	125.020
<b>CONSUMI NON ALIMENTARI</b>	<b>1.635.585</b>	<b>888.512</b>	<b>1.619.645</b>	<b>2.167.560</b>	<b>1.182.979</b>	<b>2.148.918</b>	<b>2.210.928</b>	<b>2.454.045</b>	<b>2.590.017</b>	<b>2.439.834</b>
<b>TOTALE CONSUMI</b>	<b>1.976.733</b>	<b>1.152.888</b>	<b>1.959.152</b>	<b>2.739.849</b>	<b>1.812.247</b>	<b>2.722.283</b>	<b>2.849.709</b>	<b>3.169.445</b>	<b>3.344.921</b>	<b>3.149.343</b>

**Tavola 2.4 segue – Valore dei consumi delle famiglie distinte secondo la condizione socio-economica della persona di riferimento, l'ampiezza e il tipo (spesa media mensile per famiglia – dati in lire)**

GRUPPI E CATEGORIE DI CONSUMO	4 COMPONENTI					5 COMPONENTI			6 E PIÙ COMPONENTI	TOTALE
	Due adulti e due bambini	Due adulti, un bambino e un ragazzo	Due adulti e due ragazzi	Quattro adulti	Totale	Due adulti e tre ragazzi	Cinque adulti	Totale		
Segue O – DIPENDENTI-OPERAI E ASSIMILATI-TOTALE										
Pane e cereali	122.512	139.477	134.841	143.180	138.460	133.562	151.655	147.467	171.247	120.142
<i>Pane</i>	52.559	59.120	61.245	66.771	63.350	62.001	73.288	69.266	81.004	54.884
<i>Pasta</i>	27.682	33.397	30.700	34.933	32.426	34.474	34.144	33.272	40.521	27.551
Carne	181.157	215.878	206.335	238.890	222.579	172.473	262.244	235.679	283.198	192.669
<i>Carne bovina</i>	89.024	104.381	98.931	112.424	105.733	85.232	119.412	109.082	130.814	90.423
<i>Pollame</i>	32.322	35.411	34.161	35.702	34.387	29.074	40.038	36.659	43.817	29.418
<i>Altre carni (esclusi i salumi)</i>	25.645	31.888	29.260	38.338	34.687	24.715	43.510	40.393	49.129	30.160
Pesce	45.595	54.009	56.974	56.853	54.842	51.635	70.306	65.185	64.805	48.402
Olii e grassi	34.436	42.269	42.076	48.051	42.126	35.676	54.072	46.777	48.344	37.263
<i>Olio di oliva e di semi</i>	27.560	34.746	35.176	39.813	34.612	32.295	46.150	39.955	41.495	31.039
Latte, formaggi e uova	129.971	122.584	118.330	120.059	119.596	113.161	125.728	123.654	145.087	103.082
<i>Latte</i>	70.827	58.642	48.901	45.837	50.551	47.878	49.057	52.745	62.171	42.654
<i>Formaggi</i>	51.290	55.372	58.607	64.139	59.502	56.218	65.278	59.686	66.992	51.995
<i>Uova</i>	7.854	8.570	10.822	10.083	9.543	9.065	11.393	11.223	15.924	8.433
Patate, frutta e ortaggi	89.575	111.407	115.953	124.472	114.191	85.718	122.417	113.997	139.879	100.002
<i>Frutta fresca e secca</i>	42.665	54.353	58.745	61.995	55.972	39.298	57.338	53.698	67.657	48.282
Zucchero, caffè, tè, cacao e altri generi alimentari	48.846	57.874	55.381	56.144	54.235	45.425	59.460	57.923	66.032	48.074
<i>Zucchero</i>	8.154	7.657	7.810	7.985	7.728	9.251	10.140	10.266	12.144	7.346
<i>Caffè, tè e surrogati</i>	18.195	20.428	19.897	21.196	19.900	16.658	22.641	21.152	25.164	18.375
Bevande	57.256	67.101	63.266	77.341	70.356	41.288	74.444	68.381	77.951	64.915
<i>Acqua minerale</i>	17.016	18.180	16.690	21.307	19.609	9.995	19.838	17.096	20.055	18.056
<i>Vino</i>	16.987	22.080	21.496	30.305	25.003	14.924	27.806	25.294	32.683	23.761
<b>CONSUMI ALIMENTARI E BEVANDE</b>	<b>709.348</b>	<b>810.599</b>	<b>793.156</b>	<b>864.990</b>	<b>816.385</b>	<b>678.938</b>	<b>920.326</b>	<b>859.063</b>	<b>996.543</b>	<b>714.549</b>
Tabacco	41.150	50.035	56.333	54.061	49.994	39.023	54.530	54.013	67.356	51.713
Vestiaro e calzature	165.723	239.419	210.536	261.199	232.534	207.158	283.731	247.938	273.689	213.824
<i>Articoli confezionati</i>	66.621	100.485	87.738	118.177	101.621	104.260	130.002	112.588	116.730	93.779
<i>Calzature</i>	43.801	58.206	59.231	57.880	55.599	34.163	59.012	59.347	75.095	50.975
Abitazione	413.862	499.881	584.188	529.312	517.802	459.620	499.476	522.232	502.750	506.327
<i>Affitto e subaffitto</i>	98.508	112.948	76.959	69.835	81.005	54.331	81.165	75.396	86.313	93.279
<i>Valore locativo</i>	253.740	288.053	327.613	350.294	321.952	282.128	309.496	295.543	293.699	296.807
<i>Spese per manutenzione e riparazioni</i>	29.314	46.774	134.400	29.187	54.041	64.118	38.553	91.139	68.607	57.222
Combustibili ed energia elettrica	119.738	163.519	147.374	162.931	152.078	117.606	163.927	140.899	136.227	141.023
<i>Energia elettrica</i>	44.865	47.264	49.608	52.302	51.011	62.697	56.984	55.917	65.098	45.635
<i>Gas</i>	46.717	72.734	62.747	65.669	63.339	36.174	60.705	54.793	48.260	60.702
<i>Kerosene ed altri combustibili</i>	8.909	1.472	13.545	26.874	14.921	–	11.922	12.086	8.750	11.994
<i>Spese per riscaldamento centrale</i>	9.861	13.087	8.195	11.480	10.866	3.498	12.388	7.083	4.487	13.131

**Tavola 2.4 segue – Valore dei consumi delle famiglie distinte secondo la condizione socio-economica della persona di riferimento, l'ampiezza e il tipo (spesa media mensile per famiglia – dati in lire)**

GRUPPI E CATEGORIE DI CONSUMO	4 COMPONENTI					5 COMPONENTI			6 E PIÙ COMPONENTI	TOTALE
	Due adulti e due bambini	Due adulti, un bambino e un ragazzo	Due adulti e due ragazzi	Quattro adulti	Totale	Due adulti e tre ragazzi	Cinque adulti	Totale		
Segue O – DIPENDENTI–OPERAI E ASSIMILATI–TOTALE										
Mobili, articoli di arredamento, apparecchi, utensileria e servizi per la casa	130.670	203.220	160.634	178.859	181.300	91.635	228.269	217.502	181.726	186.968
<i>Mobili in legno</i>	9.036	43.858	28.341	18.644	30.746	–	19.012	51.313	20.286	43.375
<i>Lenzuola, coperte e altra biancheria per la casa</i>	6.046	6.657	7.249	12.269	8.995	3.477	11.714	11.217	8.014	8.349
<i>Pentole, posate e altre stoviglie per la casa</i>	3.424	10.131	4.380	6.370	5.862	2.352	12.332	7.869	13.191	6.278
<i>Cucine, stufe, scaldabagni</i>	233	1.683	940	2.460	1.626	1.831	1.367	1.387	496	1.649
<i>Frigoriferi</i>	571	3.732	540	2.221	2.119	–	1.754	1.125	2.490	1.935
<i>Lavatrici</i>	1.855	6.941	847	1.527	2.665	–	4.557	2.925	4.005	2.903
<i>Lavastoviglie</i>	–	375	–	1.394	1.605	–	–	–	–	778
<i>Detersivi e detergenti</i>	43.769	47.426	51.479	47.978	48.824	44.004	54.161	53.474	58.609	44.543
<i>Servizi domestici</i>	3.521	2.262	–	1.433	1.463	–	–	1.278	–	1.280
<i>Lavanderia e tintoria</i>	11.820	14.387	16.132	18.453	16.384	7.157	22.600	18.160	12.115	17.456
<i>Servizi sanitari e spese per la salute</i>	61.890	108.161	68.517	90.668	83.811	39.073	127.072	90.212	108.733	79.045
<i>Onorari medici e simili</i>	25.166	35.799	24.761	24.429	27.487	22.484	30.147	34.731	55.210	30.132
<i>Medicinali</i>	24.348	32.548	19.608	29.333	27.258	9.460	33.524	27.037	32.135	25.290
<i>Trasporti e comunicazioni</i>	420.703	492.393	462.621	668.116	547.815	344.148	654.038	529.767	475.596	528.928
<i>Scoters e motociclette</i>	–	203	–	6.041	4.326	–	5.481	6.531	818	3.836
<i>Biciclette</i>	2.298	2.833	737	1.012	1.465	483	188	1.492	3.621	1.503
<i>Assicurazione veicoli</i>	43.470	60.570	53.130	82.606	64.348	13.513	101.530	63.253	56.378	58.013
<i>Benzina per veicoli</i>	191.230	192.383	192.678	226.478	208.181	166.077	251.346	212.011	191.670	196.481
<i>Tram, autobus, taxi</i>	7.976	5.820	10.516	28.238	18.944	5.509	21.850	18.866	19.226	15.383
<i>Telefono</i>	32.665	38.733	43.194	54.340	45.703	37.781	55.872	46.923	50.560	42.557
<i>Gettoni telefonici</i>	3.392	5.128	3.284	8.643	6.302	2.497	8.204	5.960	9.463	6.156
<i>Ricreazione, spettacoli, istruzione e cultura</i>	162.844	214.987	200.202	244.379	226.713	131.202	209.602	193.662	212.972	197.636
<i>Giornali e riviste</i>	14.738	18.590	20.404	26.246	22.747	15.093	21.518	18.343	16.455	21.929
<i>Libri</i>	13.137	13.675	49.568	38.251	36.440	50.492	21.541	31.028	43.358	24.030
<i>Tasse scolastiche e altre spese per l'istruzione</i>	14.715	22.285	13.942	22.870	22.469	16.800	24.727	24.830	30.624	17.224
<i>Apparecchi radio, TV, giradischi, registratori, dischi, fonocassette</i>	11.058	9.680	20.923	23.613	18.910	9.651	20.222	14.495	12.686	16.922
<i>Macchine fotocopiatrici, pellicole</i>	11.033	8.941	6.435	13.290	10.443	4.887	11.658	8.929	9.823	10.381
<i>Articoli sportivi e da campeggio</i>	14.281	1.722	998	1.651	2.934	748	972	1.184	710	2.663
<i>Piante e fiori</i>	9.419	19.011	12.001	16.633	15.206	5.846	11.851	14.911	13.226	16.578
<i>Giocattoli</i>	41.935	41.908	22.203	6.708	20.832	11.045	4.379	15.712	11.229	17.845
<i>Servizi ricreativi</i>	11.604	56.710	29.675	58.248	46.483	8.738	51.497	35.173	28.684	39.963
<i>Abbonamenti radio, TV</i>	9.868	8.148	7.324	15.530	11.690	588	12.789	8.709	9.416	11.298
<i>Altri beni e servizi</i>	278.222	279.368	320.759	484.236	406.351	225.942	512.248	409.730	429.579	388.009
<i>Denaro dato ai figli</i>	8.519	22.749	43.638	138.564	85.200	45.242	175.687	117.990	114.801	72.355
<i>Saponette e articoli igienici</i>	51.952	42.501	35.111	46.498	44.165	24.468	43.936	40.911	49.296	42.186
<i>Barbiere e parrucchiere</i>	31.610	44.587	41.300	55.530	47.244	24.544	50.381	41.966	54.943	44.257
<i>Borse e articoli in pelle</i>	5.106	409	1.751	4.066	3.548	–	2.639	2.018	2.438	3.023
<i>Argenteria, gioielli, bigiotteria, orologi e simili</i>	10.457	8.153	5.971	8.830	7.335	63	7.679	7.394	5.427	8.776
<i>Articoli di cancelleria</i>	6.797	15.216	21.634	8.429	13.464	18.194	9.624	14.270	12.001	8.965
<i>Alberghi, pensioni, gite e viaggi</i>	113.271	107.138	124.467	160.381	150.977	72.517	156.037	126.686	144.084	155.817
<i>– di cui pasti e consumazioni fuori casa</i>	103.931	96.370	111.057	134.978	125.450	71.380	127.872	106.580	132.615	129.169
<b>CONSUMI NON ALIMENTARI</b>	<b>1.794.802</b>	<b>2.250.983</b>	<b>2.211.164</b>	<b>2.673.761</b>	<b>2.398.398</b>	<b>1.655.407</b>	<b>2.732.893</b>	<b>2.405.955</b>	<b>2.388.628</b>	<b>2.293.473</b>
<b>TOTALE CONSUMI</b>	<b>2.504.150</b>	<b>3.061.582</b>	<b>3.004.320</b>	<b>3.538.751</b>	<b>3.214.783</b>	<b>2.334.345</b>	<b>3.653.219</b>	<b>3.265.018</b>	<b>3.385.171</b>	<b>3.008.022</b>

**Tavola 2.4 segue – Valore dei consumi delle famiglie distinte secondo la condizione socio-economica della persona di riferimento, l'ampiezza e il tipo (spesa media mensile per famiglia – dati in lire)**

GRUPPI E CATEGORIE DI CONSUMO	1 COMPONENTE			2 COMPONENTI		3 COMPONENTI				
	In età inferiore a 65 anni	In età di 65 anni e più	Totale	Con persona di riferimento in età inferiore a 65 anni	Con persona di riferimento in età di 65 anni e più	Totale	Due adulti e un bambino	Due adulti e un ragazzo	Tre adulti	Totale
<b>P – DIPENDENTI–TOTALE</b>										
Pane e cereali	56.752	55.561	56.736	91.383	105.000	91.633	108.462	124.231	123.677	118.998
<i>Pane</i>	23.935	24.148	23.939	39.191	45.564	39.308	42.645	52.585	56.909	51.376
<i>Pasta</i>	13.695	10.956	13.656	21.192	23.382	21.232	23.712	26.212	28.067	26.301
Carne	82.276	55.777	81.896	147.934	156.348	148.088	168.565	188.726	202.425	188.771
<i>Carne bovina</i>	38.755	25.086	38.559	71.620	84.194	71.851	82.509	92.532	97.733	91.785
<i>Pollame</i>	10.813	12.926	10.843	22.388	26.768	22.468	22.739	27.339	30.411	27.389
<i>Altre carni (esclusi i salumi)</i>	8.426	4.318	8.367	19.180	17.388	19.147	23.751	25.018	28.633	26.219
Pesce	22.894	22.337	22.886	41.585	56.941	41.868	46.393	52.452	54.598	51.432
Olii e grassi	17.813	21.358	17.863	29.765	28.421	29.740	29.306	34.825	38.215	34.612
<i>Olio di oliva e di semi</i>	14.796	19.576	14.864	25.051	22.803	25.009	24.063	28.644	31.591	28.521
Latte, formaggi e uova	54.883	51.110	54.829	78.076	99.995	78.480	106.489	103.308	104.865	105.224
<i>Latte</i>	21.478	18.408	21.434	29.674	29.177	29.665	49.731	40.039	39.019	42.708
<i>Formaggi</i>	28.935	28.283	28.926	42.396	62.030	42.758	50.166	56.203	57.750	55.105
<i>Uova</i>	4.470	4.419	4.469	6.006	8.788	6.057	6.592	7.066	8.096	7.411
Patate, frutta e ortaggi	54.414	51.770	54.376	87.459	111.995	87.912	90.302	104.028	117.654	106.223
<i>Frutta fresca e secca</i>	26.823	28.953	26.854	42.534	50.007	42.672	43.676	50.547	54.474	50.319
Zuccheri, caffè, tè, cacao e altri generi alimentari	26.852	20.993	26.769	38.634	46.562	38.780	43.631	47.069	50.135	47.522
<i>Zucchero</i>	3.807	3.651	3.805	5.186	6.209	5.205	5.240	5.984	6.860	6.149
<i>Caffè, tè e surrogati</i>	11.123	8.031	11.079	16.087	18.154	16.125	15.711	16.989	19.718	17.823
Bevande	39.610	28.069	39.446	57.577	65.031	57.714	63.444	68.372	73.048	68.849
<i>Acqua minerale</i>	10.926	5.880	10.854	18.395	23.051	18.481	19.493	19.118	22.919	20.940
<i>Vino</i>	14.503	13.147	14.484	20.658	25.308	20.744	19.121	25.243	26.169	23.660
<b>CONSUMI ALIMENTARI E BEVANDE</b>	<b>355.494</b>	<b>306.975</b>	<b>354.801</b>	<b>572.413</b>	<b>670.293</b>	<b>574.215</b>	<b>656.592</b>	<b>723.011</b>	<b>764.617</b>	<b>721.631</b>
Tabacco	44.355	20.440	44.013	46.712	31.381	46.429	46.047	46.817	51.724	48.758
Vestiaro e calzature	176.503	88.582	175.248	224.245	156.815	223.003	245.356	247.171	264.629	254.356
<i>Articoli confezionati</i>	85.899	43.799	85.298	99.160	60.625	98.450	117.579	112.381	126.063	119.801
<i>Calzature</i>	39.712	13.423	39.337	46.761	35.313	46.550	48.029	59.611	54.906	53.673
Abitazione	522.403	887.676	527.625	583.801	596.179	584.028	582.339	627.514	639.208	617.996
<i>Affitto e subaffitto</i>	118.629	65.727	117.873	116.928	114.716	116.887	112.299	90.495	82.180	94.252
<i>Valore locativo</i>	275.690	342.800	276.649	332.539	339.225	332.662	359.418	392.970	404.409	386.172
<i>Spese per manutenzione e riparazioni</i>	50.098	2.271	49.414	52.765	36.552	52.466	45.186	49.090	56.782	51.893
Combustibili ed energia elettrica	108.872	94.215	108.662	141.645	141.675	141.643	135.101	158.961	163.777	153.014
<i>Energia elettrica</i>	31.772	38.574	31.869	40.215	44.861	40.300	41.604	42.336	46.303	43.941
<i>Gas</i>	45.341	34.745	45.189	64.361	58.616	64.255	64.752	77.398	74.334	71.673
<i>Kerosene ed altri combustibili</i>	10.946	-	10.790	7.002	1.405	6.898	9.129	12.565	8.325	9.393
<i>Spese per riscaldamento centrale</i>	16.990	20.896	17.045	22.640	33.529	22.840	15.056	22.192	28.486	22.666

**Tavola 2.4 segue – Valore dei consumi delle famiglie distinte secondo la condizione socio-economica della persona di riferimento, l'ampiezza e il tipo (spesa media mensile per famiglia – dati in lire)**

GRUPPI E CATEGORIE DI CONSUMO	1 COMPONENTE			2 COMPONENTI			3 COMPONENTI			
	In età inferiore a 65 anni	In età di 65 anni e più	Totale	Con persona di riferimento in età inferiore a 65 anni	Con persona di riferimento in età di 65 anni e più	Totale	Due adulti e un bambino	Due adulti e un ragazzo	Tre adulti	Totale
Segue P – DIPENDENTI–TOTALE										
Mobili, articoli di arredamento, apparecchi, utensileria e servizi per la casa	111.160	134.453	111.492	198.473	181.738	198.164	194.703	271.319	256.761	239.011
<i>Mobili in legno</i>	5.588	–	5.508	47.647	–	46.769	38.789	88.661	84.461	70.129
<i>Lenzuola, coperte e altra biancheria per la casa</i>	4.940	4.306	4.931	8.018	8.441	8.026	7.687	6.287	10.432	8.666
<i>Pentole, posate e altre stoviglie per la casa</i>	3.879	706	3.834	8.401	10.711	8.443	6.370	7.843	7.993	7.408
<i>Cucine, stufe, scaldabagni</i>	1.576	–	1.553	2.288	–	2.246	1.162	2.513	2.646	2.125
<i>Frigoriferi</i>	1.444	–	1.423	1.493	–	1.465	1.267	2.348	2.841	2.214
<i>Lavatrici</i>	1.106	–	1.090	3.520	3.655	3.522	1.927	2.020	3.616	2.713
<i>Lavastoviglie</i>	810	–	799	1.045	–	1.026	627	97	743	563
<i>Detersivi e detergenti</i>	23.035	29.444	23.126	38.198	39.834	38.228	40.908	44.593	43.662	42.958
<i>Servizi domestici</i>	8.058	54.481	8.722	6.168	53.152	7.034	10.020	12.085	4.650	7.975
<i>Lavanderia e tintoria</i>	23.185	8.788	22.979	21.090	28.462	21.226	17.672	21.335	23.197	21.117
<i>Servizi sanitari e spese per la salute</i>	53.155	32.684	52.862	82.992	143.114	84.098	87.559	85.114	105.519	94.804
<i>Onorari medici e simili</i>	17.758	1.043	17.519	34.281	53.532	34.635	42.906	35.475	45.696	42.275
<i>Medicinali</i>	14.579	31.641	14.823	23.777	49.199	24.245	25.625	23.964	30.572	27.499
<i>Trasporti e comunicazioni</i>	406.209	140.752	402.413	614.473	257.730	607.899	622.672	655.453	651.074	644.809
<i>Scoters e motociclette</i>	966	–	952	2.528	–	2.481	2.921	2.331	12.087	7.028
<i>Biciclette</i>	796	–	784	1.387	–	1.362	2.318	3.164	838	1.936
<i>Assicurazione veicoli</i>	41.463	–	40.870	64.747	25.502	64.024	73.343	62.592	69.142	68.747
<i>Benzina per veicoli</i>	152.396	53.651	150.984	196.173	113.863	194.656	211.600	216.144	211.757	212.299
<i>Tram, autobus, taxi</i>	13.159	6.113	13.058	15.559	14.089	15.532	9.431	16.819	22.422	17.143
<i>Telefono</i>	38.227	27.287	38.071	46.877	44.164	46.827	44.689	46.136	55.835	50.207
<i>Gettoni telefonici</i>	8.887	2.393	8.794	7.408	2.752	7.322	5.681	6.656	7.364	6.689
<i>Ricreazione, spettacoli, istruzione e cultura</i>	180.206	137.490	179.598	206.578	141.004	205.370	211.609	275.399	272.683	254.101
<i>Giornali e riviste</i>	28.916	16.307	28.735	28.474	27.088	28.448	26.001	32.883	31.378	29.954
<i>Libri</i>	21.881	9.238	21.701	19.184	9.028	18.997	10.743	28.625	35.087	26.212
<i>Tasse scolastiche e altre spese per l'istruzione</i>	4.916	–	4.846	8.477	980	8.339	17.048	27.009	38.369	29.065
<i>Apparecchi radio, TV, giradischi, registratori, dischi, fonocassette</i>	16.558	657	16.331	21.135	18.734	21.091	19.335	20.181	25.722	22.449
<i>Macchine fotocopiatrici, pellicole</i>	10.892	4.422	10.800	11.753	3.716	11.605	18.903	14.126	11.439	14.307
<i>Articoli sportivi e da campeggio</i>	3.189	–	3.144	3.267	–	3.206	2.099	7.316	6.354	5.176
<i>Piante e fiori</i>	14.904	8.479	14.812	23.559	41.843	23.896	18.031	23.069	21.503	20.693
<i>Giocattoli</i>	8.189	10.180	8.218	15.705	17.282	15.734	40.640	29.504	10.145	24.286
<i>Servizi ricreativi</i>	46.435	5.679	45.853	41.997	10.856	41.423	30.570	61.000	56.796	49.285
<i>Abbonamenti radio, TV</i>	8.785	36.418	9.180	11.983	7.733	11.905	9.805	10.410	11.879	10.874
<i>Altri beni e servizi</i>	407.519	266.181	405.498	432.399	367.332	431.197	410.582	456.564	573.290	495.181
<i>Denaro dato ai figli</i>	33.937	96.539	34.832	35.412	73.629	36.116	11.583	31.074	137.027	73.965
<i>Saponette e articoli igienici</i>	36.206	18.859	35.958	42.501	33.452	42.334	56.825	50.735	50.482	52.646
<i>Barbiere e parrucchiere</i>	37.741	30.568	37.638	48.110	53.739	48.213	41.733	51.351	60.578	52.659
<i>Borse e articoli in pelle</i>	3.052	188	3.011	4.772	6.177	4.797	3.029	3.689	4.879	4.005
<i>Argenteria, gioielli, bigiotteria, orologi e simili</i>	9.020	–	8.892	16.884	2.904	16.626	13.918	14.454	10.488	12.316
<i>Articoli di cancelleria</i>	2.709	–	2.670	3.746	2.834	3.729	4.403	18.905	8.074	9.325
<i>Alberghi, pensioni, gite e viaggi</i>	237.737	79.825	235.479	212.485	116.070	210.708	204.898	217.533	236.148	221.586
<i>– di cui pasti e consumazioni fuori casa</i>	208.359	43.306	205.999	170.331	109.770	169.215	144.105	167.016	175.860	163.683
<b>CONSUMI NON ALIMENTARI</b>	<b>2.010.382</b>	<b>1.802.473</b>	<b>2.007.411</b>	<b>2.531.318</b>	<b>2.016.968</b>	<b>2.521.831</b>	<b>2.535.968</b>	<b>2.824.312</b>	<b>2.978.665</b>	<b>2.802.030</b>
<b>TOTALE CONSUMI</b>	<b>2.365.876</b>	<b>2.109.448</b>	<b>2.362.212</b>	<b>3.103.731</b>	<b>2.687.261</b>	<b>3.096.046</b>	<b>3.192.560</b>	<b>3.547.323</b>	<b>3.743.282</b>	<b>3.523.661</b>

**Tavola 2.4 segue – Valore dei consumi delle famiglie distinte secondo la condizione socio-economica della persona di riferimento, l'ampiezza e il tipo (spesa media mensile per famiglia – dati in lire)**

GRUPPI E CATEGORIE DI CONSUMO	4 COMPONENTI					5 COMPONENTI			6 E PIÙ COMPONENTI	TOTALE
	Due adulti e due bambini	Due adulti, un bambino e un ragazzo	Due adulti e due ragazzi	Quattro adulti	Totale	Due adulti e tre ragazzi	Cinque adulti	Totale		
<b>Segue P – DIPENDENTI–TOTALE</b>										
Pane e cereali	127.238	136.747	135.281	144.268	139.760	130.597	153.399	152.432	169.474	119.142
<i>Pane</i>	51.246	55.194	58.204	66.737	61.890	62.076	72.274	70.049	79.098	52.486
<i>Pasta</i>	26.339	31.042	30.384	33.304	31.616	30.228	34.620	34.327	40.357	27.006
Carne	190.986	212.448	208.704	242.680	224.513	175.704	268.815	245.252	281.912	190.166
<i>Carne bovina</i>	92.481	104.135	106.062	119.827	110.063	81.211	124.096	113.688	137.091	91.910
<i>Pollame</i>	32.230	34.683	31.207	36.579	34.340	30.581	44.889	39.955	42.087	28.723
<i>Altre carni (esclusi i salumi)</i>	27.419	28.841	26.246	33.457	31.258	25.655	41.359	39.190	46.417	26.681
Pesce	52.895	57.697	63.544	63.298	61.307	51.189	76.431	69.993	71.291	52.376
Olii e grassi	36.495	38.219	39.169	46.575	41.362	33.994	49.780	47.615	50.348	35.952
<i>Olio di oliva e di semi</i>	30.196	31.878	32.887	38.606	34.209	28.895	42.461	40.520	43.010	29.960
Latte, formaggi e uova	134.191	127.602	122.571	123.595	124.290	116.722	129.150	131.854	147.750	105.281
<i>Latte</i>	68.666	59.027	51.271	45.997	51.268	53.762	48.276	54.721	63.638	42.783
<i>Formaggi</i>	57.525	60.060	61.789	67.614	63.646	52.723	69.278	65.616	68.273	54.308
<i>Uova</i>	8.000	8.515	9.511	9.984	9.376	10.237	11.596	11.517	15.839	8.190
Patate, frutta e ortaggi	99.076	117.457	116.181	131.077	121.220	93.642	128.855	121.880	140.695	104.704
<i>Frutta fresca e secca</i>	49.100	57.194	57.336	65.276	59.465	45.902	59.754	57.516	67.678	50.522
Zucchero, caffè, tè, cacao e altri generi alimentari	49.009	54.361	55.628	56.899	54.898	55.069	58.879	60.072	66.017	47.988
<i>Zucchero</i>	7.421	7.310	7.843	7.895	7.624	8.729	9.817	10.018	11.427	6.791
<i>Caffè, tè e surrogati</i>	17.134	19.068	19.195	22.019	20.200	16.994	23.274	22.211	24.382	18.208
Bevande	59.888	66.570	64.366	73.595	69.121	47.925	72.431	68.800	74.184	63.867
<i>Acqua minerale</i>	19.238	19.470	18.818	22.216	20.888	14.138	21.094	19.050	19.356	19.084
<i>Vino</i>	17.795	21.216	20.935	27.125	23.364	15.443	25.605	23.397	29.109	22.165
<b>CONSUMI ALIMENTARI E BEVANDE</b>	<b>749.778</b>	<b>811.101</b>	<b>805.444</b>	<b>881.987</b>	<b>836.471</b>	<b>704.842</b>	<b>937.740</b>	<b>897.898</b>	<b>1.001.671</b>	<b>719.476</b>
Tabacco	42.394	45.788	48.059	53.187	48.720	45.498	53.567	51.421	67.925	48.711
Vestiaro e calzature	230.473	275.835	307.289	306.374	290.854	221.721	296.539	271.569	291.900	254.395
<i>Articoli confezionati</i>	106.291	121.194	141.910	141.986	133.682	75.966	134.733	120.852	127.044	116.904
<i>Calzature</i>	54.362	66.689	68.770	64.756	64.941	50.022	65.845	66.515	81.256	56.643
Abitazione	511.588	616.157	718.544	674.331	643.357	540.476	581.139	595.655	532.870	604.523
<i>Affitto e subaffitto</i>	109.321	101.932	87.504	74.377	85.063	50.961	80.935	75.885	83.464	95.377
<i>Valore locativo</i>	296.663	354.741	395.800	414.631	383.118	386.216	376.059	363.464	325.063	359.302
<i>Spese per manutenzione e riparazioni</i>	37.033	77.632	150.639	68.388	79.545	36.135	32.730	78.857	61.389	63.615
Combustibili ed energia elettrica	140.668	161.585	156.873	176.045	163.542	138.280	173.713	152.801	142.163	148.886
<i>Energia elettrica</i>	47.203	48.311	50.553	56.747	53.595	59.536	61.251	59.709	63.817	47.361
<i>Gas</i>	56.897	69.386	64.102	73.596	68.660	63.050	72.761	64.123	56.703	65.133
<i>Kerosene ed altri combustibili</i>	12.763	5.172	17.177	17.768	13.817	387	10.067	9.863	8.164	10.516
<i>Spese per riscaldamento centrale</i>	15.396	21.213	16.146	22.436	19.280	4.696	12.984	10.498	4.054	19.010

**Tavola 2.4 segue – Valore dei consumi delle famiglie distinte secondo la condizione socio-economica della persona di riferimento, l'ampiezza e il tipo (spesa media mensile per famiglia – dati in lire)**

GRUPPI E CATEGORIE DI CONSUMO	4 COMPONENTI					5 COMPONENTI				6 E PIÙ COMPONENTI	TOTALE
	Due adulti e due bambini	Due adulti, un bambino e un ragazzo	Due adulti e due ragazzi	Quattro adulti	Totale	Due adulti e tre ragazzi	Cinque adulti	Totale			
Segue P – DIPENDENTI–TOTALE											
Mobili, articoli di arredamento, apparecchi, utensileria e servizi per la casa	172.985	219.450	228.890	230.572	228.066	420.444	224.440	236.723	210.505	213.117	
Mobili in legno	21.186	39.988	55.851	38.366	48.446	282.929	18.219	58.276	36.769	49.811	
Lenzuola, coperte e altra biancheria per la casa	7.063	7.631	7.233	11.895	9.328	3.244	10.539	9.604	7.918	8.420	
Pentole, posate e altre stoviglie per la casa	4.417	12.808	4.562	8.665	7.813	2.032	11.245	8.435	11.359	7.528	
Cucine, stufe, scaldabagni	421	990	1.757	3.839	2.625	923	1.151	1.520	539	2.112	
Frigoriferi	814	2.086	1.120	4.315	3.034	–	1.452	1.467	4.793	2.240	
Lavatrici	1.747	4.015	1.752	1.451	2.552	–	3.408	2.078	2.592	2.529	
Lavastoviglie	2.808	837	746	3.645	2.600	–	138	262	–	1.235	
Detersivi e detergenti	44.307	47.238	51.103	48.784	48.833	49.733	52.896	55.449	58.669	43.636	
Servizi domestici	15.318	14.674	16.657	6.994	9.394	–	3.290	3.916	103	7.623	
Lavanderia e tintoria	16.009	20.847	18.319	22.664	21.104	11.626	22.040	20.271	13.536	21.018	
Servizi sanitari e spese per la salute	68.959	97.844	104.148	101.542	96.853	31.707	119.697	87.930	105.832	88.349	
Onorari medici e simili	27.596	36.694	44.389	34.038	37.129	13.084	30.084	29.709	55.477	35.506	
Medicinali	25.955	30.802	24.093	29.990	28.622	14.792	31.221	27.429	28.310	25.860	
Trasporti e comunicazioni	586.112	576.150	578.949	714.763	640.573	430.058	653.266	569.572	511.258	596.511	
Scooters e motociclette	–	5.177	1.505	4.770	5.764	–	3.412	6.566	530	4.946	
Biciclette	1.991	4.021	2.224	1.415	2.308	3.089	368	2.386	3.155	1.913	
Assicurazione veicoli	67.061	68.172	69.882	81.940	74.135	45.543	98.531	71.371	58.898	66.407	
Benzina per veicoli	215.854	210.106	212.976	239.970	225.616	214.314	250.999	220.820	206.248	207.214	
Tram, autobus, taxi	10.395	8.292	22.944	29.684	22.489	3.845	25.773	20.559	21.792	18.584	
Telefono	40.571	45.093	48.371	63.823	54.183	48.413	62.300	54.166	55.478	50.092	
Gettoni telefonici	5.672	5.393	4.574	8.159	6.586	2.179	8.369	6.100	10.999	7.065	
Ricreazione, spettacoli, istruzione e cultura	224.381	258.888	324.044	293.735	290.455	205.267	259.292	255.369	230.046	248.046	
Giornali e riviste	20.117	26.211	29.169	32.218	29.831	20.758	26.918	24.773	19.339	28.596	
Libri	16.381	15.844	54.874	45.804	44.458	35.200	34.780	52.446	40.786	33.624	
Tasse scolastiche e altre spese per l'istruzione	29.138	29.589	27.139	39.609	35.173	60.546	38.622	36.209	34.273	25.746	
Apparecchi radio, TV, giradischi, registratori, dischi, fonocassette	17.191	21.629	21.387	24.009	22.151	7.962	20.913	17.694	12.075	20.553	
Macchine fotocinematografiche, pellicole	17.181	12.566	11.104	14.807	13.623	8.249	12.403	10.957	16.705	12.928	
Articoli sportivi e da campeggio	9.954	3.221	3.145	3.182	3.944	725	667	1.772	563	3.701	
Piante e fiori	12.578	19.493	17.793	20.696	18.379	12.951	22.843	20.057	13.937	19.550	
Giocattoli	48.471	50.661	40.699	7.622	26.043	17.317	5.004	19.047	12.972	20.606	
Servizi ricreativi	21.439	57.776	59.523	61.535	55.353	30.149	60.612	45.755	37.247	48.676	
Abbonamenti radio, TV	8.069	8.615	8.611	14.007	11.232	4.282	12.294	8.160	8.548	10.564	
Altri beni e servizi	395.395	394.082	442.376	614.422	514.597	294.933	559.468	456.924	472.060	475.065	
Denaro dato ai figli	9.316	22.830	43.516	189.727	106.269	50.960	191.422	127.319	123.583	80.927	
Saponette e articoli igienici	57.286	51.602	39.380	52.161	49.064	33.283	44.153	44.712	52.916	47.009	
Barbiere e parrucchiere	35.552	46.858	52.917	62.928	54.189	29.433	54.684	48.138	55.430	50.211	
Borse e articoli in pelle	6.107	1.603	4.584	5.186	4.616	2.398	3.345	2.722	2.523	4.009	
Argenteria, gioielli, bigiotteria, orologi e simili	12.540	10.588	12.392	10.639	10.923	32	8.030	7.836	9.360	11.579	
Articoli di cancelleria	8.782	16.535	24.647	10.065	15.198	17.625	10.015	16.090	12.502	10.330	
Alberghi, pensioni, gite e viaggi	177.826	177.683	192.910	210.948	202.450	105.875	185.865	150.322	159.951	205.290	
– di cui pasti e consumazioni fuori casa	146.781	147.783	155.836	160.764	159.348	102.217	153.367	124.875	128.345	162.504	
<b>CONSUMI NON ALIMENTARI</b>	<b>2.372.955</b>	<b>2.645.779</b>	<b>2.909.172</b>	<b>3.164.971</b>	<b>2.917.017</b>	<b>2.328.384</b>	<b>2.921.121</b>	<b>2.677.964</b>	<b>2.564.559</b>	<b>2.677.603</b>	
<b>TOTALE CONSUMI</b>	<b>3.122.733</b>	<b>3.456.880</b>	<b>3.714.616</b>	<b>4.046.958</b>	<b>3.753.488</b>	<b>3.033.226</b>	<b>3.858.861</b>	<b>3.575.862</b>	<b>3.566.230</b>	<b>3.397.079</b>	



**Tavola 2.4 segue – Valore dei consumi delle famiglie distinte secondo la condizione socio-economica della persona di riferimento, l'ampiezza e il tipo (spesa media mensile per famiglia – dati in lire)**

GRUPPI E CATEGORIE DI CONSUMO	1 COMPONENTE			2 COMPONENTI		3 COMPONENTI				
	In età inferiore a 65 anni	In età di 65 anni e più	Totale	Con persona di riferimento in età inferiore a 65 anni	Con persona di riferimento in età di 65 anni e più	Totale	Due adulti e un bambino	Due adulti e un ragazzo	Tre adulti	Totale
<b>Q – COMPLESSO CONDIZIONI PROFESSIONALI-AGRICOLTURA</b>										
Pane e cereali	55.065	39.078	54.513	88.124	97.246	89.259	109.052	101.743	119.313	114.042
<i>Pane</i>	27.826	22.222	27.632	40.512	42.581	40.770	43.261	43.623	54.539	49.725
<i>Pasta</i>	12.407	12.757	12.419	23.705	25.546	23.934	27.754	20.196	30.456	28.411
Carne	88.230	104.307	88.786	155.024	177.819	157.858	188.741	172.825	218.229	203.674
<i>Carne bovina</i>	35.510	43.885	35.799	73.322	98.528	76.457	93.250	74.455	83.494	85.501
<i>Pollame</i>	13.321	16.592	13.434	23.935	24.849	24.048	24.441	23.852	39.461	32.925
<i>Altre carni (esclusi i salumi)</i>	20.773	20.006	20.747	30.886	24.103	30.042	34.429	28.882	58.771	47.642
Pesce	18.130	10.796	17.877	38.261	36.010	37.981	54.061	46.514	46.918	49.113
Olii e grassi	21.568	12.804	21.264	38.673	47.978	39.830	38.636	37.903	49.665	44.831
<i>Olio di oliva e di semi</i>	18.671	12.031	18.441	33.092	42.917	34.314	33.761	31.297	42.882	38.667
Latte, formaggi e uova	45.334	21.187	44.501	73.161	115.182	78.388	117.997	103.530	98.236	105.057
<i>Latte</i>	15.939	10.480	15.751	26.746	45.335	29.058	56.386	39.075	39.776	44.908
<i>Formaggi</i>	24.550	6.217	23.917	38.745	60.642	41.469	53.966	57.807	48.558	51.335
<i>Uova</i>	4.845	4.490	4.833	7.670	9.205	7.861	7.645	6.648	9.902	8.814
Patate, frutta e ortaggi	45.738	25.426	45.037	75.064	106.722	79.002	82.178	89.255	95.697	90.702
<i>Frutta fresca e secca</i>	19.335	11.382	19.061	34.142	51.809	36.340	35.511	42.701	44.943	41.721
Zucchero, caffè, tè, cacao e altri generi alimentari	24.099	18.115	23.892	40.587	45.875	41.245	47.937	54.735	48.665	49.145
<i>Zucchero</i>	5.164	6.936	5.225	7.328	7.370	7.333	6.677	8.513	9.659	8.589
<i>Caffè, tè e surrogati</i>	12.459	9.693	12.363	18.210	19.404	18.359	19.006	23.789	19.158	19.651
Bevande	37.043	9.332	36.086	60.726	89.199	64.265	61.184	64.412	72.206	67.838
<i>Acqua minerale</i>	3.919	-	3.783	12.737	30.528	14.949	16.671	19.216	13.978	15.435
<i>Vino</i>	16.985	4.950	16.570	32.066	37.692	32.765	22.429	23.706	34.546	29.478
<b>CONSUMI ALIMENTARI E BEVANDE</b>	<b>335.207</b>	<b>241.045</b>	<b>331.956</b>	<b>569.620</b>	<b>716.031</b>	<b>587.828</b>	<b>699.786</b>	<b>670.917</b>	<b>748.929</b>	<b>724.402</b>
Tabacco	37.190	31.840	37.006	34.707	16.397	32.430	49.631	42.373	41.229	44.000
Vestiario e calzature	82.306	145.511	84.488	134.850	88.616	129.100	175.345	235.611	213.660	204.194
<i>Articoli confezionati</i>	25.350	30.596	25.531	49.971	23.462	46.674	80.297	94.859	96.430	91.182
<i>Calzature</i>	34.127	48.293	34.616	33.918	31.019	33.558	32.053	59.090	43.499	41.726
Abitazione	308.163	225.201	305.299	388.528	350.186	383.760	453.332	497.218	476.037	471.381
<i>Affitto e subaffitto</i>	44.585	-	43.046	34.646	3.660	30.792	110.097	55.502	54.084	71.832
<i>Valore locativo</i>	223.313	225.201	223.378	298.986	315.666	301.061	253.527	360.423	279.792	280.956
<i>Spese per manutenzione e riparazioni</i>	23.715	-	22.896	12.862	-	11.262	37.227	56.536	53.526	48.761
Combustibili ed energia elettrica	65.717	28.423	64.430	137.200	117.455	134.745	127.311	109.733	129.774	126.661
<i>Energia elettrica</i>	28.809	24.032	28.644	43.125	52.254	44.260	55.195	38.675	49.156	49.828
<i>Gas</i>	20.869	4.391	20.301	36.397	25.713	35.069	42.111	46.085	38.556	40.550
<i>Kerosene ed altri combustibili</i>	3.418	-	3.300	13.612	-	11.919	4.497	-	14.845	9.864
<i>Spese per riscaldamento centrale</i>	310	-	299	4.244	616	3.793	1.727	-	4.807	3.279

**Tavola 2.4** segue – **Valore dei consumi delle famiglie distinte secondo la condizione socio-economica della persona di riferimento, l'ampiezza e il tipo (spesa media mensile per famiglia – dati in lire)**

GRUPPI E CATEGORIE DI CONSUMO	1 COMPONENTE			2 COMPONENTI			3 COMPONENTI			
	In età inferiore a 65 anni	In età di 65 anni e più	Totale	Con persona di riferimento in età inferiore a 65 anni	Con persona di riferimento in età di 65 anni e più	Totale	Due adulti e un bambino	Due adulti e un ragazzo	Tre adulti	Totale
Segue Q – COMPLESSO CONDIZIONI PROFESSIONALI-AGRICOLTURA										
Mobili, articoli di arredamento, apparecchi, utensileria e servizi per la casa	53.081	40.920	52.662	144.782	351.660	170.512	132.930	176.547	143.954	144.297
<i>Mobili in legno</i>	-	-	-	4.369	102.233	16.541	-	-	3.286	1.871
<i>Lenzuola, coperte e altra biancheria per la casa</i>	1.714	1.289	1.699	9.574	2.090	8.643	8.118	7.308	13.124	10.874
<i>Pentole, posate e altre stoviglie per la casa</i>	2.751	-	2.656	4.492	1.683	4.142	2.304	942	6.085	4.298
<i>Cucine, stufe, scaldabagni</i>	-	-	-	1.934	-	1.693	-	-	409	233
<i>Frigoriferi</i>	-	-	-	3.033	20.524	5.209	-	-	-	-
<i>Lavatrici</i>	-	-	-	6.357	11.843	7.039	4.056	-	293	1.440
<i>Lavastoviglie</i>	-	-	-	-	-	-	-	-	-	-
<i>Detersivi e detergenti</i>	20.205	29.868	20.539	38.295	54.175	40.270	55.240	44.094	41.252	45.975
<i>Servizi domestici</i>	149	-	144	164	-	143	257	5.006	162	757
<i>Lavanderia e tintoria</i>	8.517	-	8.223	17.460	24.566	18.344	14.210	23.976	14.889	15.736
Servizi sanitari e spese per la salute	27.376	28.826	27.426	45.755	42.178	45.310	87.714	67.794	64.934	72.418
<i>Onorari medici e simili</i>	4.172	-	4.028	10.619	2.440	9.601	40.844	13.349	21.710	26.741
<i>Medicinali</i>	19.316	28.826	19.644	22.503	35.898	24.169	25.998	18.240	19.716	21.515
Trasporti e comunicazioni	435.210	-	420.189	484.548	309.936	462.830	465.615	486.240	548.267	515.085
<i>Scooters e motociclette</i>	-	-	-	14.293	-	12.515	-	-	10.905	6.209
<i>Biciclette</i>	816	-	788	1.625	-	1.423	-	5.134	68	638
<i>Assicurazione veicoli</i>	15.977	-	15.426	46.856	39.371	45.925	51.246	107.214	46.220	54.915
<i>Benzina per veicoli</i>	98.756	-	95.347	169.586	132.431	164.964	205.748	193.801	182.673	191.214
<i>Tram, autobus, taxi</i>	3.499	-	3.378	2.842	14.644	4.310	4.877	6.137	9.438	7.621
<i>Telefono</i>	15.244	-	14.718	31.388	48.365	33.500	34.018	33.638	43.388	39.309
<i>Gettoni telefonici</i>	7.276	-	7.025	4.201	3.264	4.084	3.183	2.219	4.981	4.094
Ricreazione, spettacoli, istruzione e cultura	73.627	53.481	72.933	104.935	93.319	103.490	113.140	194.380	201.890	173.157
<i>Giornali e riviste</i>	9.056	-	8.744	15.810	23.377	16.751	12.020	19.427	12.790	13.323
<i>Libri</i>	1.348	-	1.302	11.859	-	10.384	3.049	38.516	20.498	17.123
<i>Tasse scolastiche e altre spese per l'istruzione</i>	-	-	-	1.412	-	1.237	1.687	24.943	23.053	16.567
<i>Apparecchi radio, TV, giradischi, registratori, dischi, fonocassette</i>	11.674	-	11.272	6.512	-	5.702	9.481	10.956	15.418	13.034
<i>Macchine fotocinematografiche, pellicole</i>	3.087	-	2.980	3.460	-	3.029	9.747	3.627	5.088	6.380
<i>Articoli sportivi e da campeggio</i>	-	-	-	1.146	-	1.004	1.176	-	1.585	1.271
<i>Piante e fiori</i>	7.951	3.093	7.783	16.346	29.126	17.935	11.559	27.514	17.979	17.077
<i>Giocattoli</i>	2.901	-	2.801	2.219	6.738	2.781	21.942	20.375	7.456	13.511
<i>Servizi ricreativi</i>	16.809	-	16.229	11.241	20.673	12.414	25.160	20.441	25.610	24.866
<i>Abbonamenti radio, TV</i>	8.203	28.540	8.905	13.513	1.476	12.016	9.133	14.001	15.313	13.220
Altri beni e servizi	177.979	102.290	175.366	285.349	142.324	267.560	353.676	265.725	350.236	341.454
<i>Denaro dato ai figli</i>	14.017	67.419	15.860	50.610	33.337	48.461	7.287	25.987	125.953	77.040
<i>Saponette e articoli igienici</i>	19.258	11.049	18.974	30.096	16.505	28.406	48.220	49.041	30.561	38.261
<i>Barbiere e parrucchiere</i>	25.578	13.724	25.169	38.880	35.769	38.493	38.604	73.142	39.270	43.013
<i>Borse e articoli in pelle</i>	-	-	-	1.263	-	1.106	2.183	-	2.163	1.917
<i>Argenteria, gioielli, bigiotteria, orologi e simili</i>	712	-	688	15.526	-	13.595	17.982	22.558	5.902	11.637
<i>Articoli di cancelleria</i>	40	-	38	2.149	-	1.881	2.270	8.364	3.159	3.487
<i>Alberghi, pensioni, gite e viaggi</i>	101.818	980	98.338	122.093	21.765	109.615	132.210	75.930	105.389	110.370
<i>- di cui pasti e consumazioni fuori casa</i>	86.427	980	83.478	113.980	20.169	102.312	108.176	75.930	89.856	93.981
<b>CONSUMI NON ALIMENTARI</b>	<b>1.260.649</b>	<b>656.492</b>	<b>1.239.799</b>	<b>1.760.654</b>	<b>1.512.071</b>	<b>1.729.737</b>	<b>1.958.694</b>	<b>2.075.628</b>	<b>2.169.981</b>	<b>2.092.647</b>
<b>TOTALE CONSUMI</b>	<b>1.595.856</b>	<b>897.537</b>	<b>1.571.755</b>	<b>2.330.274</b>	<b>2.228.102</b>	<b>2.317.565</b>	<b>2.658.480</b>	<b>2.746.545</b>	<b>2.918.910</b>	<b>2.817.049</b>

**Tavola 2.4** segue – **Valore dei consumi delle famiglie distinte secondo la condizione socio-economica della persona di riferimento, l'ampiezza e il tipo** (spesa media mensile per famiglia – dati in lire)

GRUPPI E CATEGORIE DI CONSUMO	4 COMPONENTI					5 COMPONENTI			6 E PIÙ COMPONENTI	TOTALE
	Due adulti e due bambini	Due adulti, un bambino e un ragazzo	Due adulti e due ragazzi	Quattro adulti	Totale	Due adulti e tre ragazzi	Cinque adulti	Totale		
Segue Q – COMPLESSO CONDIZIONI PROFESSIONALI-AGRICOLTURA										
Pane e cereali	116.275	144.574	135.000	144.966	140.127	114.260	147.452	152.237	174.513	123.622
<i>Pane</i>	48.479	63.819	67.408	65.570	64.649	66.291	77.523	76.451	81.474	57.622
<i>Pasta</i>	29.987	30.118	27.131	37.485	34.123	28.210	37.506	38.188	45.997	30.951
Carne	185.007	206.921	210.355	236.199	228.611	238.573	276.603	256.507	287.924	209.244
<i>Carne bovina</i>	112.678	88.459	75.700	87.197	92.846	137.830	84.242	95.422	109.516	85.414
<i>Pollame</i>	19.823	29.339	44.742	44.004	40.654	47.717	52.087	46.729	44.580	35.333
<i>Altre carni (esclusi i salumi)</i>	32.852	48.346	43.105	56.039	50.899	11.655	76.742	61.132	64.146	47.142
Pesce	41.288	48.738	67.466	50.426	53.687	98.322	45.582	56.572	57.213	47.934
Olii e grassi	31.823	36.894	48.309	48.475	45.054	46.471	56.578	50.566	52.496	43.645
<i>Olio di oliva e di semi</i>	26.409	28.994	41.246	40.407	37.916	44.784	45.801	42.003	43.885	37.002
Latte, formaggi e uova	106.862	120.216	136.302	103.630	112.754	122.500	119.197	124.007	135.856	103.554
<i>Latte</i>	66.097	59.079	60.387	41.151	48.787	60.890	48.775	52.916	60.062	43.627
<i>Formaggi</i>	33.000	51.957	64.537	52.824	54.017	51.306	54.005	56.306	59.540	49.718
<i>Uova</i>	7.765	9.180	11.378	9.655	9.950	10.304	16.417	14.785	16.254	10.209
Patate, frutta e ortaggi	76.264	105.316	109.475	112.443	111.485	99.662	133.305	129.581	120.858	99.763
<i>Frutta fresca e secca</i>	36.329	52.878	51.239	52.350	53.383	44.993	47.618	54.827	53.905	45.422
Zucchero, caffè, tè, cacao e altri generi alimentari	47.326	59.632	66.006	58.865	57.237	42.714	60.151	61.064	70.469	51.697
<i>Zucchero</i>	8.986	8.881	12.553	11.031	10.407	5.875	12.829	11.554	12.900	9.452
<i>Caffè, tè e surrogati</i>	17.123	21.895	26.426	21.701	21.509	20.866	23.228	22.789	26.880	20.424
Bevande	43.812	68.971	63.590	67.424	65.949	47.140	145.086	101.105	91.827	71.382
<i>Acqua minerale</i>	9.674	14.748	11.080	11.796	13.188	19.851	21.706	18.284	19.218	14.465
<i>Vino</i>	11.357	29.753	25.625	29.573	27.377	23.394	46.334	35.342	46.343	30.470
<b>CONSUMI ALIMENTARI E BEVANDE</b>	<b>648.657</b>	<b>791.262</b>	<b>836.503</b>	<b>822.428</b>	<b>814.904</b>	<b>809.642</b>	<b>983.954</b>	<b>931.639</b>	<b>991.156</b>	<b>750.841</b>
Tabacco	57.182	41.792	36.885	42.724	44.135	58.816	36.271	41.584	69.747	43.222
Vestiaro e calzature	251.464	203.417	242.988	213.150	220.172	136.470	238.241	229.892	281.442	197.377
<i>Articoli confezionati</i>	132.092	76.659	115.324	80.155	89.296	56.733	77.333	94.415	136.156	82.257
<i>Calzature</i>	59.287	60.748	47.443	50.848	56.168	29.019	59.565	56.532	76.748	49.136
Abitazione	397.073	399.006	577.066	471.488	498.804	355.614	493.826	430.982	430.353	442.141
<i>Affitto e subaffitto</i>	59.062	67.324	9.763	25.527	33.100	160.432	34.289	36.883	22.385	42.625
<i>Valore locativo</i>	253.913	280.989	461.101	349.010	339.725	155.327	334.998	317.306	327.238	305.357
<i>Spese per manutenzione e riparazioni</i>	79.270	25.430	45.752	37.203	81.130	13.769	43.000	26.240	31.194	45.221
Combustibili ed energia elettrica	89.015	162.824	152.195	139.993	142.031	120.791	170.269	137.939	160.928	131.303
<i>Energia elettrica</i>	57.670	52.100	55.742	63.796	58.639	95.651	77.558	69.405	71.797	54.620
<i>Gas</i>	30.316	50.552	52.239	55.165	53.706	17.462	69.225	49.898	45.610	43.717
<i>Kerosene ed altri combustibili</i>	-	27.868	24.349	3.865	8.278	-	6.952	5.976	28.536	9.866
<i>Spese per riscaldamento centrale</i>	-	10.293	6.942	2.368	3.639	7.678	7.029	5.368	510	3.347

**Tavola 2.4 segue – Valore dei consumi delle famiglie distinte secondo la condizione socio-economica della persona di riferimento, l'ampiezza e il tipo (spesa media mensile per famiglia – dati in lire)**

GRUPPI E CATEGORIE DI CONSUMO	4 COMPONENTI					5 COMPONENTI			6 E PIÙ COMPONENTI	TOTALE
	Due adulti e due bambini	Due adulti, un bambino e un ragazzo	Due adulti e due ragazzi	Quattro adulti	Totale	Due adulti e tre ragazzi	Cinque adulti	Totale		
Segue Q – COMPLESSO CONDIZIONI PROFESSIONALI-AGRICOLTURA										
Mobili, articoli di arredamento, apparecchi, utensileria e servizi per la casa	198.447	144.896	239.911	185.864	244.988	144.998	535.215	333.201	210.002	205.797
<i>Mobili in legno</i>	30.685	16.773	5.584	7.193	60.590	-	290.411	132.071	337	42.545
<i>Lenzuola, coperte e altra biancheria per la casa</i>	16.393	15.786	9.454	9.800	13.445	2.294	16.757	13.467	11.314	10.958
<i>Pentole, posate e altre stoviglie per la casa</i>	10.007	17.703	3.964	7.035	7.406	-	28.479	17.254	8.660	7.528
<i>Cucine, stufe, scaldabagni</i>	-	-	6.445	2.729	2.784	-	14.058	6.393	784	2.239
<i>Frigoriferi</i>	-	-	-	-	63	-	10.184	6.049	9.351	2.493
<i>Lavatrici</i>	-	-	-	3.080	1.396	-	-	-	-	1.778
<i>Lavastoviglie</i>	-	-	-	-	-	-	-	-	-	-
<i>Detersivi e detergenti</i>	52.147	47.121	77.565	45.626	51.970	62.082	44.582	55.964	55.123	47.009
<i>Servizi domestici</i>	-	7.754	5.921	2.070	4.714	-	-	-	-	1.568
<i>Lavanderia e tintoria</i>	11.148	11.667	21.702	16.976	16.416	28.121	14.043	20.339	34.330	17.811
<i>Servizi sanitari e spese per la salute</i>	86.391	42.773	59.744	90.706	83.157	1.255	83.374	62.227	68.916	65.642
<i>Onorari medici e simili</i>	54.510	6.058	10.468	33.545	30.046	-	19.818	20.473	14.124	21.213
<i>Medicinali</i>	31.881	21.199	17.440	18.652	24.057	1.255	36.438	26.164	28.922	23.804
<i>Trasporti e comunicazioni</i>	379.834	418.008	614.981	609.138	557.524	280.598	669.172	657.309	649.270	545.195
<i>Scooters e motociclette</i>	-	13.793	-	28.305	16.374	-	-	-	15.314	9.150
<i>Biciclette</i>	338	7.160	5.753	1.590	2.578	-	-	1.794	2.222	1.636
<i>Assicurazione veicoli</i>	29.525	52.469	16.573	76.665	63.731	102.563	84.093	57.808	66.235	54.025
<i>Benzina per veicoli</i>	165.544	162.192	179.543	219.807	200.541	92.238	245.997	207.948	270.399	190.378
<i>Tram, autobus, taxi</i>	3.477	13.227	864	27.017	19.512	1.530	16.360	9.651	22.806	11.648
<i>Telefono</i>	35.093	34.151	33.272	51.867	45.594	37.017	52.842	45.106	55.698	40.314
<i>Gettoni telefonici</i>	5.067	4.261	7.887	3.600	4.583	553	2.512	3.221	12.276	4.944
<i>Ricreazione, spettacoli, istruzione e cultura</i>	148.321	316.485	271.082	220.897	230.705	144.198	264.526	206.768	252.062	182.236
<i>Giornali e riviste</i>	10.650	9.125	23.070	23.974	20.133	902	18.257	15.855	17.831	16.148
<i>Libri</i>	6.714	40.836	58.462	16.968	28.457	70.570	18.789	22.716	43.208	20.885
<i>Tasse scolastiche e altre spese per l'istruzione</i>	17.942	37.916	3.127	18.549	20.088	4.428	17.934	11.368	20.348	13.290
<i>Apparecchi radio, TV, giradischi, registratori, dischi, fonocassette</i>	11.006	30.550	27.012	12.825	16.504	-	24.652	16.497	7.581	12.979
<i>Macchine fotografiche, pellicole</i>	22.544	10.725	8.397	9.336	9.685	1.574	10.041	8.816	12.992	7.440
<i>Articoli sportivi e da campeggio</i>	5.432	-	1.656	1.048	1.173	-	1.151	8.024	1.248	2.228
<i>Piante e fiori</i>	14.342	15.106	21.700	21.400	21.222	762	14.932	13.408	24.713	17.536
<i>Giocattoli</i>	41.284	45.870	18.812	9.597	21.825	21.369	2.781	12.174	15.019	13.280
<i>Servizi ricreativi</i>	6.646	117.722	29.098	50.623	48.005	3.619	49.394	38.445	57.079	33.600
<i>Abbonamenti radio, TV</i>	3.583	118	2.350	19.320	10.263	35.555	12.134	10.524	2.623	10.582
<i>Altri beni e servizi</i>	256.756	283.662	418.446	443.712	416.971	620.734	490.687	413.582	513.973	362.759
<i>Denaro dato ai figli</i>	11.549	36.504	39.765	154.246	113.877	35.731	187.621	130.125	112.356	89.658
<i>Saponette e articoli igienici</i>	54.187	43.500	37.191	45.286	45.164	36.330	49.734	48.303	52.646	39.874
<i>Barbiere e parrucchiere</i>	20.571	30.321	39.880	37.135	39.192	35.591	41.651	41.259	67.065	41.182
<i>Borse e articoli in pelle</i>	-	-	3.508	1.834	1.212	-	2.526	1.449	3.133	1.440
<i>Argenteria, gioielli, bigiotteria, orologi e simili</i>	35.093	16.079	5.392	3.306	8.598	-	7.392	7.304	2.846	8.724
<i>Articoli di cancelleria</i>	6.304	36.764	32.281	5.753	15.188	34.752	6.439	16.956	14.393	9.388
<i>Alberghi, pensioni, gite e viaggi</i>	91.933	74.503	110.580	168.676	139.429	132.690	156.190	119.329	223.267	127.413
<i>- di cui pasti e consumazioni fuori casa</i>	91.933	56.520	104.723	123.935	109.591	132.690	125.170	105.222	161.610	105.669
<b>CONSUMI NON ALIMENTARI</b>	<b>1.864.483</b>	<b>2.012.863</b>	<b>2.613.298</b>	<b>2.417.672</b>	<b>2.438.487</b>	<b>1.863.474</b>	<b>2.981.581</b>	<b>2.513.484</b>	<b>2.636.693</b>	<b>2.175.672</b>
<b>TOTALE CONSUMI</b>	<b>2.513.140</b>	<b>2.804.125</b>	<b>3.449.801</b>	<b>3.240.100</b>	<b>3.253.391</b>	<b>2.673.116</b>	<b>3.965.535</b>	<b>3.445.123</b>	<b>3.627.849</b>	<b>2.926.513</b>

**Tavola 2.4 segue – Valore dei consumi delle famiglie distinte secondo la condizione socio-economica della persona di riferimento, l'ampiezza e il tipo (spesa media mensile per famiglia – dati in lire)**

GRUPPI E CATEGORIE DI CONSUMO	1 COMPONENTE			2 COMPONENTI		3 COMPONENTI				
	In età inferiore a 65 anni	In età di 65 anni e più	Totale	Con persona di riferimento in età inferiore a 65 anni	Con persona di riferimento in età di 65 anni e più	Totale	Due adulti e un bambino	Due adulti e un ragazzo	Tre adulti	Totale
<b>R – COMPLESSO CONDIZIONI PROFESSIONALI–RAMI EXTRA–AGRICOLI</b>										
Pane e cereali	56.390	58.730	56.448	92.386	108.178	92.908	107.546	125.452	124.914	119.786
<i>Pane</i>	24.040	23.776	24.034	39.213	46.839	39.465	42.214	52.037	56.621	51.267
<i>Pasta</i>	13.184	12.569	13.168	21.339	26.482	21.509	23.446	26.921	29.037	26.915
Carne	80.931	65.949	80.557	148.233	164.227	148.762	169.239	189.499	210.530	193.678
<i>Carne bovina</i>	38.569	24.926	38.228	72.203	91.047	72.826	83.013	92.002	104.898	95.640
<i>Pollame</i>	10.355	16.804	10.516	22.052	25.675	22.172	23.162	27.119	30.457	27.587
<i>Altre carni (esclusi i salumi)</i>	8.431	6.183	8.375	18.599	15.457	18.495	22.932	24.969	28.250	25.864
Pesce	22.555	27.116	22.669	41.911	59.676	42.499	46.034	53.597	55.648	52.194
Olii e grassi	17.866	18.267	17.876	29.934	32.197	30.009	29.006	34.815	38.849	35.001
<i>Olio di oliva e di semi</i>	14.792	15.746	14.816	25.031	25.537	25.048	23.735	28.602	31.833	28.677
Latte, formaggi e uova	54.518	54.700	54.523	79.140	90.500	79.514	106.235	106.691	105.874	106.277
<i>Latte</i>	21.305	19.424	21.258	29.496	31.719	29.569	48.760	40.862	38.979	42.401
<i>Formaggi</i>	28.865	30.951	28.917	43.669	51.360	43.923	50.969	58.687	58.996	56.537
<i>Uova</i>	4.348	4.325	4.348	5.975	7.421	6.022	6.506	7.142	7.899	7.339
Patate, frutta e ortaggi	54.648	54.622	54.647	89.611	113.608	90.405	91.991	108.523	120.198	109.282
<i>Frutta fresca e secca</i>	27.114	29.017	27.161	43.657	55.730	44.056	44.920	52.140	57.018	52.400
Zucchero, caffè, tè, cacao e altri generi alimentari	26.343	25.118	26.312	38.558	44.387	38.750	44.602	47.235	51.616	48.653
<i>Zucchero</i>	3.658	4.021	3.667	5.079	4.986	5.076	5.253	5.988	6.764	6.141
<i>Caffè, tè e surrogati</i>	11.127	7.827	11.044	15.739	18.644	15.835	16.314	16.914	20.286	18.350
Bevande	41.815	44.005	41.869	58.257	64.594	58.466	62.886	71.371	74.074	69.955
<i>Acqua minerale</i>	12.278	8.582	12.185	18.717	19.008	18.726	20.114	20.126	23.018	21.472
<i>Vino</i>	15.320	16.550	15.351	21.297	29.520	21.569	18.070	27.189	27.470	24.471
<b>CONSUMI ALIMENTARI E BEVANDE</b>	<b>355.066</b>	<b>348.507</b>	<b>354.901</b>	<b>578.030</b>	<b>677.367</b>	<b>581.313</b>	<b>657.539</b>	<b>737.183</b>	<b>781.703</b>	<b>734.826</b>
Tabacco	44.549	28.643	44.152	46.442	26.439	45.780	44.458	49.180	51.104	48.574
Vestitario e calzature	195.740	168.173	195.051	232.236	223.978	231.963	264.504	255.496	277.617	268.526
<i>Articoli confezionati</i>	95.565	35.170	94.056	105.372	95.579	105.048	124.402	114.440	131.928	125.412
<i>Calzature</i>	41.212	24.588	40.796	48.142	43.013	47.972	51.252	61.283	56.744	55.958
Abitazione	567.742	878.225	575.501	615.593	889.126	624.644	595.451	650.442	682.383	649.029
<i>Affitto e subaffitto</i>	123.143	54.173	121.420	110.802	75.975	109.650	106.420	94.397	72.615	87.730
<i>Valore locativo</i>	291.469	378.626	293.647	356.725	488.131	361.073	373.653	401.957	438.265	410.352
<i>Spese per manutenzione e riparazioni</i>	67.661	128.535	69.182	61.330	134.991	63.767	50.214	53.385	60.897	56.469
Combustibili ed energia elettrica	115.306	158.661	116.389	149.330	253.305	152.770	138.013	170.006	174.277	161.977
<i>Energia elettrica</i>	33.290	52.752	33.776	41.594	57.347	42.116	42.709	44.833	49.992	46.688
<i>Gas</i>	49.277	78.793	50.015	70.232	88.802	70.846	65.312	80.599	81.341	76.133
<i>Kerosene ed altri combustibili</i>	10.254	–	9.998	8.319	57.238	9.937	10.042	15.474	10.504	11.433
<i>Spese per riscaldamento centrale</i>	18.618	27.116	18.830	23.712	45.562	24.435	15.155	24.523	26.656	22.519

**Tavola 2.4 segue – Valore dei consumi delle famiglie distinte secondo la condizione socio-economica della persona di riferimento, l'ampiezza e il tipo (spesa media mensile per famiglia – dati in lire)**

GRUPPI E CATEGORIE DI CONSUMO	1 COMPONENTE			2 COMPONENTI			3 COMPONENTI			Totale
	In età inferiore a 65 anni	In età di 65 anni e più	Totale	Con persona di riferimento in età inferiore a 65 anni	Con persona di riferimento in età di 65 anni e più	Totale	Due adulti e un bambino	Due adulti e un ragazzo	Tre adulti	
Mobili, articoli di arredamento, apparecchi, utensileria e servizi per la casa	145.596	202.574	147.018	209.531	210.824	209.575	209.570	254.632	256.450	240.667
<i>Mobili in legno</i>	32.180	–	31.376	48.089	–	46.498	47.274	76.054	70.613	64.019
<i>Lenzuola, coperte e altra biancheria per la casa</i>	4.903	7.513	4.968	8.507	6.899	8.454	7.877	6.962	11.446	9.415
<i>Pentole, posate e altre stoviglie per la casa</i>	4.934	11.070	5.087	9.811	8.163	9.757	6.694	7.440	7.913	7.403
<i>Cucine, stufe, scaldabagni</i>	2.079	–	2.027	2.165	1.779	2.152	1.693	2.203	2.014	1.937
<i>Frigoriferi</i>	1.667	–	1.625	1.798	–	1.738	1.042	2.256	3.035	2.249
<i>Lavatrici</i>	1.556	–	1.517	3.292	1.581	3.236	2.224	3.072	3.558	3.025
<i>Lavastoviglie</i>	664	–	647	962	–	930	521	533	726	618
<i>Detersivi e detergenti</i>	23.046	39.080	23.447	38.934	41.410	39.016	40.966	44.338	45.632	43.934
<i>Servizi domestici</i>	7.762	73.186	9.396	7.018	67.454	9.018	9.600	15.509	9.197	10.612
<i>Lavanderia e tintoria</i>	25.791	18.145	25.600	22.330	25.127	22.422	19.317	21.830	26.137	23.212
<i>Servizi sanitari e spese per la salute</i>	60.745	75.949	61.125	89.349	125.313	90.539	88.171	87.291	110.844	98.597
<i>Onorari medici e simili</i>	22.433	8.444	22.083	36.387	58.314	37.113	43.065	35.271	48.037	43.639
<i>Medicinali</i>	16.274	52.717	17.185	25.136	44.729	25.784	26.002	25.696	31.550	28.607
<i>Trasporti e comunicazioni</i>	468.852	180.634	461.651	639.993	529.943	636.352	636.504	697.756	694.193	677.876
<i>Scooters e motociclette</i>	1.352	–	1.319	3.201	8.384	3.373	2.533	1.850	9.228	5.635
<i>Biciclette</i>	973	–	949	1.294	–	1.252	2.021	3.366	1.020	1.935
<i>Assicurazione veicoli</i>	48.140	9.498	47.174	66.368	32.911	65.261	73.713	67.418	70.286	70.515
<i>Benzina per veicoli</i>	166.826	75.504	164.544	203.432	152.719	201.754	218.852	231.668	226.013	224.514
<i>Tram, autobus, taxi</i>	12.374	12.490	12.377	15.361	18.485	15.464	8.801	15.027	20.758	15.982
<i>Telefono</i>	43.096	39.218	42.999	50.501	61.178	50.854	48.112	48.717	60.677	54.372
<i>Gettoni telefonici</i>	9.468	7.915	9.429	7.316	3.324	7.184	5.882	6.982	7.367	6.841
<i>Ricreazione, spettacoli, istruzione e cultura</i>	190.629	195.839	190.759	213.063	230.086	213.627	221.668	285.716	278.786	262.615
<i>Giornali e riviste</i>	31.371	29.734	31.330	30.844	44.084	31.282	26.992	33.810	34.438	32.020
<i>Libri</i>	23.335	27.035	23.427	19.005	21.631	19.092	12.826	28.429	31.915	25.581
<i>Tasse scolastiche e altre spese per l'istruzione</i>	5.005	–	4.880	8.333	3.926	8.187	20.486	30.183	36.639	30.296
<i>Apparecchi radio, TV, giradischi, registratori, dischi, fonocassette</i>	17.707	4.838	17.386	21.625	11.378	21.286	21.182	19.924	26.729	23.556
<i>Macchine fotocopiatrici, pellicole</i>	11.408	6.808	11.293	12.972	17.449	13.120	19.758	13.796	11.691	14.480
<i>Articoli sportivi e da campeggio</i>	2.984	7.755	3.103	2.826	503	2.749	1.872	6.926	5.212	4.520
<i>Piante e fiori</i>	16.065	26.057	16.315	25.039	38.782	25.494	19.567	23.421	24.815	22.850
<i>Giocattoli</i>	8.918	5.468	8.831	14.674	32.159	15.253	41.068	32.863	10.544	24.574
<i>Servizi ricreativi</i>	49.249	44.633	49.134	43.317	35.478	43.058	29.841	64.138	59.940	51.471
<i>Abbonamenti radio, TV</i>	8.461	16.882	8.671	10.557	16.799	10.764	9.948	9.627	10.936	10.326
<i>Altri beni e servizi</i>	450.410	501.282	451.681	454.959	600.951	459.790	417.691	491.165	611.646	526.188
<i>Denaro dato ai figli</i>	33.075	99.465	34.734	38.287	151.728	42.040	12.254	30.888	147.878	82.142
<i>Saponette e articoli igienici</i>	37.635	22.763	37.264	43.377	49.549	43.581	59.059	51.234	51.549	53.755
<i>Barbiere e parrucchiere</i>	38.432	38.306	38.429	50.425	68.904	51.036	43.645	51.452	61.987	54.234
<i>Borse e articoli in pelle</i>	3.142	5.003	3.189	5.298	3.430	5.237	4.458	5.732	4.858	4.873
<i>Argenteria, gioielli, bigiotteria, orologi e simili</i>	8.790	9.528	8.808	15.456	8.200	15.216	13.846	12.614	9.838	11.522
<i>Articoli di cancelleria</i>	3.089	1.065	3.038	3.615	5.391	3.674	4.250	18.280	7.821	8.959
<i>Alberghi, pensioni, gite e viaggi</i>	265.902	291.638	266.545	223.320	207.153	222.785	208.868	244.020	248.619	234.820
<i>– di cui pasti e consumazioni fuori casa</i>	234.734	99.706	231.360	179.703	179.818	179.707	156.349	192.886	185.284	177.741
<b>CONSUMI NON ALIMENTARI</b>	<b>2.239.569</b>	<b>2.389.980</b>	<b>2.243.327</b>	<b>2.650.496</b>	<b>3.089.965</b>	<b>2.665.040</b>	<b>2.616.030</b>	<b>2.941.684</b>	<b>3.137.300</b>	<b>2.934.049</b>
<b>TOTALE CONSUMI</b>	<b>2.594.635</b>	<b>2.738.487</b>	<b>2.598.228</b>	<b>3.228.526</b>	<b>3.767.332</b>	<b>3.246.353</b>	<b>3.273.569</b>	<b>3.678.867</b>	<b>3.919.003</b>	<b>3.668.875</b>

**Tavola 2.4 segue – Valore dei consumi delle famiglie distinte secondo la condizione socio-economica della persona di riferimento, l'ampiezza e il tipo (spesa media mensile per famiglia – dati in lire)**

GRUPPI E CATEGORIE DI CONSUMO	4 COMPONENTI					5 COMPONENTI			6 E PIÙ COMPONENTI	TOTALE
	Due adulti e due bambini	Due adulti, un bambino e un ragazzo	Due adulti e due ragazzi	Quattro adulti	Totale	Due adulti e tre ragazzi	Cinque adulti	Totale		
Segue R – COMPLESSO CONDIZIONI PROFESSIONALI-RAMI EXTRA-AGRICOLI										
Pane e cereali	128.429	137.118	140.560	147.317	142.713	141.442	158.184	157.185	177.246	121.803
<i>Pane</i>	50.796	55.312	58.244	67.894	62.565	63.329	74.430	71.625	84.115	53.295
<i>Pasta</i>	27.106	31.049	32.501	33.849	32.240	33.784	36.241	35.880	39.577	27.638
Carne	190.963	209.688	209.283	243.981	226.740	193.009	269.865	251.655	289.271	194.067
<i>Carne bovina</i>	93.517	102.905	105.799	119.641	111.527	87.395	129.752	121.623	141.311	95.058
<i>Pollame</i>	30.753	33.463	31.312	36.739	34.311	29.444	43.055	38.717	45.165	28.782
<i>Altre carni (esclusi i salumi)</i>	26.930	27.531	26.822	33.495	31.273	34.329	39.758	38.812	46.145	26.591
Pesce	54.332	59.874	64.394	65.594	63.104	54.556	77.455	70.488	76.171	53.684
Olii e grassi	36.344	39.642	36.902	45.677	41.665	47.753	48.928	48.646	52.105	36.532
<i>Olio di oliva e di semi</i>	30.051	32.795	30.651	37.792	34.398	41.798	41.397	40.913	44.394	30.283
Latte, formaggi e uova	134.190	127.276	125.279	125.547	125.808	129.872	135.377	136.652	151.437	107.325
<i>Latte</i>	67.685	58.824	51.856	46.827	51.600	59.529	50.932	56.542	64.632	43.220
<i>Formaggi</i>	58.394	60.091	64.058	68.687	64.822	59.449	73.273	69.018	71.780	55.995
<i>Uova</i>	8.111	8.361	9.365	10.033	9.386	10.894	11.172	11.092	15.025	8.110
Patate, frutta e ortaggi	101.626	117.736	118.886	137.031	125.465	106.538	137.736	127.495	149.575	108.631
<i>Frutta fresca e secca</i>	50.023	56.069	57.135	67.185	60.718	50.708	66.993	61.471	70.696	52.491
Zucchero, caffè, tè, cacao e altri generi alimentari	53.251	54.347	55.775	57.021	55.725	56.189	59.621	59.579	65.952	48.622
<i>Zucchero</i>	7.312	6.912	7.533	7.793	7.469	8.479	9.912	9.547	11.370	6.674
<i>Caffè, tè e surrogati</i>	18.755	19.264	18.892	22.075	20.460	19.110	24.374	22.197	24.042	18.428
Bevande	63.927	70.891	66.702	78.060	72.460	58.785	77.176	71.752	73.969	66.133
<i>Acqua minerale</i>	20.766	20.556	19.769	24.121	22.333	16.419	22.750	20.807	21.658	20.202
<i>Vino</i>	18.530	22.796	21.081	29.508	24.853	19.865	29.745	24.463	25.182	23.141
<b>CONSUMI ALIMENTARI E BEVANDE</b>	<b>763.062</b>	<b>816.572</b>	<b>817.781</b>	<b>900.228</b>	<b>853.680</b>	<b>788.144</b>	<b>964.342</b>	<b>923.452</b>	<b>1.035.726</b>	<b>736.797</b>
Tabacco	42.862	46.610	48.919	55.242	50.435	46.103	61.932	56.132	64.191	49.584
Vestiaro e calzature	248.465	284.915	338.980	319.512	304.865	224.379	313.314	288.008	299.684	269.082
<i>Articoli confezionati</i>	113.691	126.503	143.693	145.088	136.879	78.059	139.792	128.547	131.766	122.802
<i>Calzature</i>	56.606	67.527	72.156	67.260	66.478	56.010	73.728	69.126	79.228	58.534
Abitazione	559.460	638.437	738.672	730.600	685.141	564.477	700.799	669.510	590.655	649.012
<i>Affitto e subaffitto</i>	109.421	105.529	89.312	70.814	84.113	37.381	75.185	68.780	86.495	91.499
<i>Valore locativo</i>	321.517	370.296	411.502	454.987	412.566	406.458	439.856	410.308	365.937	389.013
<i>Spese per manutenzione e riparazioni</i>	53.234	74.213	139.696	74.822	82.651	55.812	69.648	97.680	54.607	72.093
Combustibili ed energia elettrica	149.354	166.956	161.406	188.535	173.432	144.397	194.125	169.289	160.134	159.874
<i>Energia elettrica</i>	48.843	51.430	53.873	60.617	56.455	58.259	66.815	64.669	72.161	50.477
<i>Gas</i>	61.360	73.245	66.665	79.865	73.861	73.741	84.034	74.195	64.724	71.151
<i>Kerosene ed altri combustibili</i>	14.126	9.308	13.712	19.354	15.718	1.145	16.226	11.362	10.476	12.323
<i>Spese per riscaldamento centrale</i>	17.394	18.439	17.668	22.826	19.833	2.901	12.003	10.957	5.114	19.685

**Tavola 2.4 segue – Valore dei consumi delle famiglie distinte secondo la condizione socio-economica della persona di riferimento, l'ampiezza e il tipo (spesa media mensile per famiglia – dati in lire)**

GRUPPI E CATEGORIE DI CONSUMO	4 COMPONENTI					5 COMPONENTI			6 E PIÙ COMPONENTI	TOTALE
	Due adulti e due bambini	Due adulti, un bambino e un ragazzo	Due adulti e due ragazzi	Quattro adulti	Totale	Due adulti e tre ragazzi	Cinque adulti	Totale		
Segue R – COMPLESSO CONDIZIONI PROFESSIONALI-RAMI EXTRA-AGRICOLI										
Mobili, articoli di arredamento, apparecchi, utensileria e servizi per la casa	184.754	222.623	243.357	246.206	233.711	402.267	235.178	237.075	208.899	221.883
Mobili in legno	18.227	35.914	58.348	35.399	43.359	222.669	17.353	47.401	29.558	48.213
Lenzuola, coperte e altra biancheria per la casa	7.637	8.005	7.708	11.785	9.331	7.111	9.935	9.058	7.280	8.642
Pentola, posate e altre stoviglie per la casa	4.584	10.934	6.007	9.133	7.917	1.782	10.839	8.183	9.898	7.854
Cucine, stufe, scaldabagni	1.208	1.384	1.012	3.338	2.332	726	1.272	1.641	291	2.020
Frigoriferi	1.080	2.011	1.093	4.049	2.872	-	1.519	1.450	4.209	2.250
Lavatrici	1.576	3.396	1.853	1.719	2.471	-	3.894	2.181	2.709	2.610
Lavastoviglie	2.135	670	739	3.146	2.305	-	1.093	1.603	-	1.295
Detersivi e detergenti	46.237	48.618	50.723	49.710	50.204	64.045	55.551	57.112	62.669	44.977
Servizi domestici	18.275	18.921	18.144	9.475	11.759	1.442	8.047	7.251	2.178	9.924
Lavanderia e tintoria	18.003	22.078	20.648	26.369	23.296	15.939	24.825	22.521	14.746	23.044
Servizi sanitari e spese per la salute	75.460	97.284	97.949	111.683	100.201	40.012	132.356	96.663	99.103	93.467
Onorari medici e simili	30.303	37.145	41.922	41.260	39.309	20.559	47.371	36.203	47.725	38.099
Medicinali	30.481	33.073	24.493	33.305	30.936	16.132	31.518	28.806	30.418	27.697
Trasporti e comunicazioni	629.290	599.346	575.967	732.393	657.659	448.768	728.341	675.797	585.373	638.312
Scoters e motociclette	1.946	4.086	1.111	6.483	6.283	-	2.533	7.532	426	5.078
Biciclette	2.460	3.177	2.595	1.621	2.372	3.714	674	1.966	2.690	1.878
Assicurazione veicoli	64.052	67.132	65.783	74.659	70.705	57.859	94.577	80.942	57.924	68.073
Benzina per veicoli	218.607	221.841	222.020	249.002	234.224	217.250	272.197	240.446	223.139	219.172
Tram, autobus, taxi	10.224	7.757	20.381	28.485	21.358	3.218	24.754	22.235	19.179	18.018
Telefono	45.668	51.418	52.787	68.757	58.965	61.297	70.058	61.318	60.447	54.998
Gettoni telefonici	5.476	7.866	5.118	7.881	6.834	2.090	8.528	6.311	11.471	7.247
Ricreazione, spettacoli, istruzione e cultura	242.720	260.520	314.711	310.647	299.472	225.950	293.139	280.614	260.131	260.353
Giornali e riviste	22.475	26.762	32.482	34.898	32.041	22.661	31.628	27.238	27.096	31.108
Libri	16.237	15.205	49.522	47.647	44.578	34.980	40.985	52.188	36.859	33.733
Tasse scolastiche e altre spese per l'istruzione	29.391	30.729	29.366	45.059	37.695	50.556	52.393	41.253	43.543	27.947
Apparecchi radio, TV, giradischi, registratori, dischi, fonocassette	17.437	22.882	20.325	26.214	23.523	13.159	25.191	19.876	13.038	21.753
Macchine fotocopiatrici, pellicole	21.770	12.365	12.689	14.642	14.182	14.304	11.488	11.750	14.709	13.494
Articoli sportivi e da campeggio	7.786	2.747	3.458	3.651	3.913	571	1.272	2.370	774	3.522
Piante e fiori	13.324	22.321	19.403	22.733	20.418	18.246	24.574	20.433	20.119	21.436
Giocattoli	48.434	51.366	40.157	7.597	25.818	21.023	4.848	22.050	16.502	21.190
Servizi ricreativi	23.391	49.850	58.318	66.728	56.884	34.348	62.729	52.876	50.240	51.667
Abbonamenti radio, TV	7.936	7.893	7.517	13.388	10.842	5.447	11.972	8.437	8.796	10.101
Altri beni e servizi	411.390	429.532	460.621	667.564	550.321	329.597	680.280	545.173	523.878	517.021
Denaro dato ai figli	11.802	25.913	44.504	205.866	116.229	49.217	211.928	145.432	152.224	90.736
Saponette e articoli igienici	55.592	52.353	40.452	53.344	49.781	39.101	48.798	48.447	53.413	48.423
Barbiere e parrucchiere	40.533	47.797	53.257	66.187	56.380	30.594	58.201	50.115	54.303	52.151
Borse e articoli in pelle	5.322	2.135	5.354	5.475	4.878	2.133	3.400	4.239	2.690	4.609
Argenteria, gioielli, bigiotteria, orologi e simili	12.495	10.788	12.838	12.254	12.062	315	17.976	11.286	8.756	11.879
Articoli di cancelleria	8.037	14.747	24.184	10.150	14.806	16.726	9.858	14.654	12.808	10.070
Alberghi, pensioni, gite e viaggi	186.883	204.098	202.477	231.898	217.656	119.958	235.849	192.455	165.625	223.902
- di cui pasti e consumazioni fuori casa	157.393	163.444	168.207	181.334	173.949	112.788	186.756	161.792	138.005	179.677
<b>CONSUMI NON ALIMENTARI</b>	<b>2.543.755</b>	<b>2.746.223</b>	<b>2.980.582</b>	<b>3.362.382</b>	<b>3.055.237</b>	<b>2.425.950</b>	<b>3.339.464</b>	<b>3.018.261</b>	<b>2.792.048</b>	<b>2.858.588</b>
<b>TOTALE CONSUMI</b>	<b>3.306.817</b>	<b>3.562.795</b>	<b>3.798.363</b>	<b>4.262.610</b>	<b>3.908.917</b>	<b>3.214.094</b>	<b>4.303.806</b>	<b>3.941.713</b>	<b>3.827.774</b>	<b>3.595.385</b>



**Tavola 2.4 segue – Valore dei consumi delle famiglie distinte secondo la condizione socio-economica della persona di riferimento, l'ampiezza e il tipo (spesa media mensile per famiglia – dati in lire)**

GRUPPI E CATEGORIE DI CONSUMO	1 COMPONENTE			2 COMPONENTI			3 COMPONENTI			Totale
	In età inferiore a 65 anni	In età di 65 anni e più	Totale	Con persona di riferimento in età inferiore a 65 anni	Con persona di riferimento in età di 65 anni e più	Totale	Due adulti e un bambino	Due adulti e un ragazzo	Tre adulti	
				Totale	Totale		Totale			
<b>S – COMPLESSO CONDIZIONI PROFESSIONALI DELLA PERSONA DI RIFERIMENTO–TOTALE</b>										
Pane e cereali	56.321	57.311	56.345	92.148	106.029	92.685	107.638	124.624	124.533	119.447
<i>Pane</i>	<i>24.241</i>	<i>23.664</i>	<i>24.226</i>	<i>39.285</i>	<i>46.002</i>	<i>39.545</i>	<i>42.278</i>	<i>51.743</i>	<i>56.479</i>	<i>51.176</i>
<i>Pasta</i>	<i>13.143</i>	<i>12.583</i>	<i>13.128</i>	<i>21.471</i>	<i>26.298</i>	<i>21.657</i>	<i>23.709</i>	<i>26.686</i>	<i>29.134</i>	<i>27.003</i>
Carne	81.317	68.721	80.997	148.611	166.900	149.318	170.430	188.917	211.053	194.266
<i>Carne bovina</i>	<i>38.407</i>	<i>26.296</i>	<i>38.099</i>	<i>72.265</i>	<i>92.518</i>	<i>73.048</i>	<i>83.638</i>	<i>91.389</i>	<i>103.440</i>	<i>95.043</i>
<i>Pollame</i>	<i>10.512</i>	<i>16.789</i>	<i>10.672</i>	<i>22.157</i>	<i>25.513</i>	<i>22.287</i>	<i>23.240</i>	<i>27.005</i>	<i>31.070</i>	<i>27.901</i>
<i>Altre carni (esclusi i salumi)</i>	<i>9.084</i>	<i>7.182</i>	<i>9.035</i>	<i>19.283</i>	<i>17.157</i>	<i>19.201</i>	<i>23.635</i>	<i>25.106</i>	<i>30.328</i>	<i>27.146</i>
Pesce	22.321	25.937	22.413	41.708	55.024	42.223	46.524	53.350	55.054	52.013
Olii e grassi	18.061	17.873	18.057	30.419	35.299	30.609	29.594	34.923	39.585	35.579
<i>Olio di oliva e di semi</i>	<i>14.997</i>	<i>15.478</i>	<i>15.010</i>	<i>25.479</i>	<i>28.954</i>	<i>25.614</i>	<i>24.348</i>	<i>28.696</i>	<i>32.585</i>	<i>29.265</i>
Latte, formaggi e uova	54.032	52.278	53.988	78.807	95.353	79.446	106.953	106.580	105.354	106.205
<i>Latte</i>	<i>21.021</i>	<i>18.778</i>	<i>20.964</i>	<i>29.343</i>	<i>34.396</i>	<i>29.538</i>	<i>49.225</i>	<i>40.799</i>	<i>39.033</i>	<i>42.548</i>
<i>Formaggi</i>	<i>28.637</i>	<i>29.163</i>	<i>28.650</i>	<i>43.395</i>	<i>53.185</i>	<i>43.773</i>	<i>51.152</i>	<i>58.656</i>	<i>58.285</i>	<i>56.231</i>
<i>Uova</i>	<i>4.374</i>	<i>4.337</i>	<i>4.374</i>	<i>6.069</i>	<i>7.772</i>	<i>6.135</i>	<i>6.576</i>	<i>7.125</i>	<i>8.036</i>	<i>7.426</i>
Patate, frutta e ortaggi	54.176	52.513	54.134	88.801	112.254	89.708	91.391	107.850	118.530	108.189
<i>Frutta fresca e secca</i>	<i>26.702</i>	<i>27.743</i>	<i>26.729</i>	<i>43.127</i>	<i>54.959</i>	<i>43.585</i>	<i>44.345</i>	<i>51.811</i>	<i>56.196</i>	<i>51.772</i>
Zucchero, caffè, tè, cacao e altri generi alimentari	26.223	24.610	26.183	38.671	44.679	38.903	44.806	47.499	51.415	48.681
<i>Zucchero</i>	<i>3.737</i>	<i>4.231</i>	<i>3.750</i>	<i>5.204</i>	<i>5.455</i>	<i>5.214</i>	<i>5.340</i>	<i>6.077</i>	<i>6.961</i>	<i>6.285</i>
<i>Caffè, tè e surrogati</i>	<i>11.197</i>	<i>7.961</i>	<i>11.115</i>	<i>15.877</i>	<i>18.793</i>	<i>15.989</i>	<i>16.479</i>	<i>17.155</i>	<i>20.209</i>	<i>18.426</i>
Bevande	41.563	41.500	41.561	58.394	69.430	58.821	62.783	71.127	73.948	69.830
<i>Acqua minerale</i>	<i>11.836</i>	<i>7.962</i>	<i>11.737</i>	<i>18.384</i>	<i>21.272</i>	<i>18.496</i>	<i>19.904</i>	<i>20.094</i>	<i>22.403</i>	<i>21.116</i>
<i>Vino</i>	<i>15.409</i>	<i>15.712</i>	<i>15.416</i>	<i>21.896</i>	<i>31.126</i>	<i>22.253</i>	<i>18.337</i>	<i>27.067</i>	<i>27.952</i>	<i>24.766</i>
<b>CONSUMI ALIMENTARI E BEVANDE</b>	<b>354.014</b>	<b>340.743</b>	<b>353.678</b>	<b>577.559</b>	<b>684.968</b>	<b>581.713</b>	<b>660.119</b>	<b>734.870</b>	<b>779.472</b>	<b>734.210</b>
Tabacco	44.160	28.874	43.770	45.789	24.465	44.964	44.774	48.942	50.431	48.305
Vestitiario e calzature	189.741	166.535	189.148	226.816	197.369	225.678	259.059	254.802	273.263	264.740
<i>Articoli confezionati</i>	<i>91.852</i>	<i>34.839</i>	<i>90.398</i>	<i>102.289</i>	<i>81.402</i>	<i>101.481</i>	<i>121.708</i>	<i>113.756</i>	<i>129.511</i>	<i>123.397</i>
<i>Calzature</i>	<i>40.837</i>	<i>26.301</i>	<i>40.466</i>	<i>47.350</i>	<i>40.656</i>	<i>47.092</i>	<i>50.080</i>	<i>61.207</i>	<i>55.843</i>	<i>55.121</i>
Abitazione	554.014	831.033	561.076	602.956	783.183	609.924	586.770	645.092	668.338	638.575
<i>Affitto e subaffitto</i>	<i>118.988</i>	<i>50.258</i>	<i>117.236</i>	<i>106.563</i>	<i>61.759</i>	<i>104.831</i>	<i>106.644</i>	<i>93.039</i>	<i>71.354</i>	<i>86.795</i>
<i>Valore locativo</i>	<i>287.865</i>	<i>367.539</i>	<i>289.896</i>	<i>353.512</i>	<i>454.229</i>	<i>357.406</i>	<i>366.316</i>	<i>400.507</i>	<i>427.477</i>	<i>402.737</i>
<i>Spese per manutenzione e riparazioni</i>	<i>65.337</i>	<i>119.246</i>	<i>66.711</i>	<i>58.633</i>	<i>108.455</i>	<i>60.559</i>	<i>49.421</i>	<i>53.495</i>	<i>60.396</i>	<i>56.015</i>
Combustibili ed energia elettrica	112.684	149.250	113.614	148.657	226.600	151.670	137.360	167.900	171.247	159.899
<i>Energia elettrica</i>	<i>33.053</i>	<i>50.676</i>	<i>33.502</i>	<i>41.680</i>	<i>56.346</i>	<i>42.247</i>	<i>43.472</i>	<i>44.617</i>	<i>49.935</i>	<i>46.873</i>
<i>Gas</i>	<i>47.775</i>	<i>73.417</i>	<i>48.428</i>	<i>68.349</i>	<i>76.400</i>	<i>68.660</i>	<i>63.895</i>	<i>79.394</i>	<i>78.428</i>	<i>74.039</i>
<i>Kerosene ed altri combustibili</i>	<i>9.893</i>	<i>-</i>	<i>9.640</i>	<i>8.614</i>	<i>45.986</i>	<i>10.059</i>	<i>9.704</i>	<i>14.934</i>	<i>10.799</i>	<i>11.340</i>
<i>Spese per riscaldamento centrale</i>	<i>17.650</i>	<i>25.157</i>	<i>17.841</i>	<i>22.629</i>	<i>36.727</i>	<i>23.174</i>	<i>14.335</i>	<i>23.666</i>	<i>25.169</i>	<i>21.387</i>

**Tavola 2.4** segue – Valore dei consumi delle famiglie distinte secondo la condizione socio-economica della persona di riferimento, l'ampiezza e il tipo (spesa media mensile per famiglia – dati in lire)

GRUPPI E CATEGORIE DI CONSUMO	1 COMPONENTE			2 COMPONENTI			3 COMPONENTI			
	In età inferiore a 65 anni	In età di 65 anni e più	Totale	Con persona di riferimento in età inferiore a 65 anni	Con persona di riferimento in età di 65 anni e più	Totale	Due adulti e un bambino	Due adulti e un ragazzo	Tre adulti	Totale
				205.929	238.511					
Mobili, articoli di arredamento, apparecchi, utensileria e servizi per la casa	140.701	190.892	141.982	205.929	238.511	207.187	204.889	251.903	248.794	234.993
<i>Mobili in legno</i>	30.478	–	29.701	45.656	20.097	44.667	44.387	73.398	66.030	60.361
<i>Lenzuola, coperte e altra biancheria per la casa</i>	4.734	7.064	4.794	8.567	5.954	8.466	7.892	6.974	11.560	9.500
<i>Pentole, posate e altre stoviglie per la casa</i>	4.818	10.270	4.957	9.515	6.890	9.414	6.426	7.213	7.789	7.220
<i>Cucine, stufe, scaldabagni</i>	1.969	–	1.919	2.152	1.429	2.124	1.590	2.126	1.905	1.837
<i>Frigoriferi</i>	1.579	–	1.538	1.867	4.035	1.950	978	2.177	2.828	2.116
<i>Lavatrici</i>	1.473	–	1.436	3.463	3.598	3.468	2.336	2.964	3.336	2.931
<i>Lavastoviglie</i>	629	–	613	908	–	873	489	514	677	582
<i>Detersivi e detergenti</i>	22.896	38.414	23.292	38.898	43.919	39.093	41.837	44.329	45.334	44.054
<i>Servizi domestici</i>	7.359	67.897	8.903	6.637	54.194	8.475	9.029	15.142	8.582	10.032
<i>Lavanderia e tintoria</i>	24.877	16.834	24.672	22.059	25.017	22.173	19.005	21.905	25.372	22.772
<i>Servizi sanitari e spese per la salute</i>	58.980	72.545	59.326	86.923	108.971	87.775	88.143	86.610	107.719	97.056
<i>Onorari medici e simili</i>	21.467	7.834	21.120	34.953	47.331	35.432	42.929	34.505	46.245	42.645
<i>Medicinali</i>	16.435	50.991	17.316	24.989	42.993	25.685	26.002	25.436	30.745	28.189
<i>Trasporti e comunicazioni</i>	467.074	167.580	459.436	631.341	486.694	625.748	626.068	690.369	684.257	668.295
<i>Scoters e motociclette</i>	1.281	–	1.248	3.819	6.736	3.931	2.378	1.785	9.342	5.669
<i>Biciclette</i>	965	–	940	1.313	–	1.262	1.898	3.428	955	1.859
<i>Assicurazione veicoli</i>	46.439	8.811	45.479	65.282	34.181	64.079	72.341	68.808	68.648	69.596
<i>Benzina per veicoli</i>	163.226	70.048	160.850	201.548	148.731	199.506	218.051	230.345	223.062	222.554
<i>Tram, autobus, taxi</i>	11.905	11.587	11.896	14.664	17.730	14.783	8.562	14.716	19.987	15.490
<i>Telefono</i>	41.623	36.384	41.489	49.437	58.659	49.794	47.252	48.191	59.500	53.485
<i>Gettoni telefonici</i>	9.352	7.343	9.301	7.142	3.312	6.994	5.717	6.816	7.204	6.680
<i>Ricreazione, spettacoli, istruzione e cultura</i>	184.440	185.552	184.469	207.047	203.203	206.896	215.038	282.524	273.552	257.350
<i>Giornali e riviste</i>	30.191	27.585	30.125	30.008	40.014	30.394	26.077	33.308	32.964	30.920
<i>Libri</i>	22.172	25.081	22.246	18.608	17.379	18.560	12.229	28.781	31.138	25.083
<i>Tasse scolastiche e altre spese per l'istruzione</i>	4.740	–	4.619	7.948	3.155	7.762	19.338	30.000	35.714	29.488
<i>Apparecchi radio, TV, giradischi, registratori, dischi, fonocassette</i>	17.388	4.488	17.059	20.784	9.141	20.334	20.467	19.610	25.959	22.937
<i>Macchine fotocinematografiche, pellicole</i>	10.968	6.316	10.849	12.443	14.019	12.504	19.146	13.441	11.242	14.004
<i>Articoli sportivi e da campeggio</i>	2.826	7.195	2.937	2.732	404	2.642	1.829	6.684	4.965	4.328
<i>Piante e fiori</i>	15.636	24.398	15.860	24.555	36.884	25.032	19.078	23.563	24.350	22.510
<i>Giocattoli</i>	8.599	5.073	8.510	13.981	27.162	14.490	39.900	32.427	10.334	23.923
<i>Servizi ricreativi</i>	47.533	41.408	47.377	41.532	32.568	41.185	29.555	62.612	57.603	49.905
<i>Abbonamenti radio, TV</i>	8.447	17.725	8.684	10.722	13.787	10.840	9.899	9.779	11.234	10.496
<i>Altri beni e servizi</i>	436.000	472.449	436.929	445.520	510.795	448.044	413.782	483.292	593.848	515.316
<i>Denaro dato ai figli</i>	32.067	97.149	33.726	38.973	128.455	42.432	11.951	30.717	146.386	81.841
<i>Saponette e articoli igienici</i>	36.663	21.917	36.287	42.638	43.053	42.654	58.397	51.157	50.120	52.843
<i>Barbiere e parrucchiere</i>	37.752	36.530	37.721	49.782	62.390	50.270	43.337	52.209	60.440	53.574
<i>Borse e articoli in pelle</i>	2.976	4.641	3.018	5.074	2.756	4.984	4.319	5.532	4.674	4.699
<i>Argenteria, gioielli, bigiotteria, orologi e simili</i>	8.363	8.840	8.375	15.460	6.588	15.117	14.098	12.961	9.570	11.529
<i>Articoli di cancelleria</i>	2.927	988	2.878	3.534	4.331	3.565	4.129	17.934	7.503	8.637
<i>Alberghi, pensioni, gite e viaggi</i>	257.223	270.633	257.565	217.686	170.710	215.870	204.187	238.150	238.868	227.496
<i>– di cui pasti e consumazioni fuori casa</i>	226.890	92.571	223.466	176.045	148.435	174.978	153.407	188.801	178.788	172.812
<b>CONSUMI NON ALIMENTARI</b>	<b>2.187.794</b>	<b>2.264.710</b>	<b>2.189.750</b>	<b>2.600.978</b>	<b>2.779.791</b>	<b>2.607.886</b>	<b>2.575.883</b>	<b>2.911.434</b>	<b>3.071.449</b>	<b>2.884.529</b>
<b>TOTALE CONSUMI</b>	<b>2.541.808</b>	<b>2.605.453</b>	<b>2.543.428</b>	<b>3.178.537</b>	<b>3.464.759</b>	<b>3.189.599</b>	<b>3.236.002</b>	<b>3.646.304</b>	<b>3.850.921</b>	<b>3.618.739</b>

**Tavola 2.4 segue – Valore dei consumi delle famiglie distinte secondo la condizione socio-economica della persona di riferimento, l'ampiezza e il tipo (spesa media mensile per famiglia – dati in lire)**

GRUPPI E CATEGORIE DI CONSUMO	4 COMPONENTI					5 COMPONENTI			6 E PIÙ COMPONENTI	TOTALE
	Due adulti e due bambini	Due adulti, un bambino e un ragazzo	Due adulti e due ragazzi	Quattro adulti	Totale	Due adulti e tre ragazzi	Cinque adulti	Totale		
Segue S – COMPLESSO CONDIZIONI PROFESSIONALI DELLA PERSONA DI RIFERIMENTO–TOTALE										
Pane e cereali	127.756	137.596	140.296	147.156	142.553	138.895	156.911	156.741	176.825	121.925
<i>Pane</i>	50.668	55.856	58.678	67.734	62.695	63.607	74.797	72.058	83.708	53.583
<i>Pasta</i>	27.266	30.990	32.247	34.100	32.357	33.262	36.391	36.087	40.568	27.859
Carne	190.633	209.512	209.334	243.444	226.857	197.280	270.664	252.089	289.063	195.076
<i>Carne bovina</i>	94.579	101.982	104.372	117.402	110.366	92.124	124.352	119.271	136.404	94.416
<i>Pollame</i>	30.147	33.199	31.949	37.241	34.705	31.157	44.127	39.436	45.075	29.218
<i>Altre carni (esclusi i salumi)</i>	27.258	28.862	27.594	35.050	32.494	32.203	44.146	40.815	48.923	27.958
Pesce	53.609	59.162	64.539	64.548	62.519	58.659	73.673	69.239	73.245	53.302
Olii e grassi	36.093	39.466	37.442	45.871	41.875	47.633	49.835	48.819	52.166	37.005
<i>Olio di oliva e di semi</i>	29.849	32.552	31.153	37.973	34.616	42.078	41.919	41.011	44.316	30.730
Latte, formaggi e uova	132.676	126.824	125.802	124.034	124.996	129.181	133.457	135.518	149.033	107.074
<i>Latte</i>	67.597	58.840	52.261	46.435	51.425	59.657	50.676	56.217	63.927	43.247
<i>Formaggi</i>	56.987	59.571	64.080	67.592	64.150	58.685	70.987	67.877	69.891	55.577
<i>Uova</i>	8.092	8.413	9.461	10.007	9.421	10.839	11.794	11.424	15.215	8.250
Patate, frutta e ortaggi	100.220	116.942	118.439	135.334	124.596	105.893	137.210	127.682	145.143	108.041
<i>Frutta fresca e secca</i>	49.264	55.865	56.855	66.161	60.262	50.172	64.694	60.875	68.105	52.021
Zucchero, caffè, tè, cacao e altri generi alimentari	52.922	54.685	56.261	57.148	55.820	54.924	59.684	59.712	66.649	48.827
<i>Zucchero</i>	7.404	7.038	7.771	8.016	7.652	8.234	10.258	9.727	11.606	6.859
<i>Caffè, tè e surrogati</i>	18.664	19.432	19.250	22.049	20.526	19.274	24.238	22.250	24.480	18.561
Bevande	62.812	70.769	66.555	77.326	72.055	57.693	85.234	74.387	76.724	66.482
<i>Acqua minerale</i>	20.151	20.185	19.357	23.271	21.764	16.741	22.626	20.581	21.281	19.820
<i>Vino</i>	18.132	23.241	21.297	29.512	25.010	20.196	31.714	25.439	28.447	23.629
<b>CONSUMI ALIMENTARI E BEVANDE</b>	<b>756.721</b>	<b>814.956</b>	<b>818.668</b>	<b>894.861</b>	<b>851.271</b>	<b>790.158</b>	<b>966.668</b>	<b>924.187</b>	<b>1.028.848</b>	<b>737.732</b>
Tabacco	43.656	46.302	48.348	54.378	50.043	47.295	58.887	54.826	65.049	49.160
Vestiaro e calzature	248.631	279.705	334.428	312.173	299.600	216.135	304.407	282.793	296.869	264.311
<i>Articoli confezionati</i>	114.710	123.316	142.348	140.607	133.921	76.059	132.381	125.484	132.443	120.104
<i>Calzature</i>	56.755	67.094	70.984	66.128	65.837	53.479	72.048	67.996	78.845	57.909
Abitazione	550.461	623.128	731.010	712.720	673.555	544.894	676.240	648.102	565.918	635.248
<i>Affitto e subaffitto</i>	106.630	103.086	85.540	67.689	80.942	48.919	70.332	65.917	76.602	88.247
<i>Valore locativo</i>	317.771	364.586	413.854	447.674	408.037	382.911	427.414	401.961	359.965	383.447
<i>Spese per manutenzione e riparazioni</i>	54.677	71.094	135.242	72.226	82.556	51.870	66.486	91.269	50.994	70.305
Combustibili ed energia elettrica	146.011	166.692	160.969	185.187	171.480	142.184	191.295	166.476	160.256	157.972
<i>Energia elettrica</i>	49.332	51.473	53.962	60.837	56.591	61.765	68.090	65.094	72.105	50.752
<i>Gas</i>	59.640	71.794	65.981	78.161	72.608	68.464	82.277	72.015	61.774	69.325
<i>Kerosene ed altri combustibili</i>	13.344	10.495	14.216	18.286	15.256	1.038	15.126	10.879	13.263	12.160
<i>Spese per riscaldamento centrale</i>	16.430	17.918	17.159	21.414	18.826	3.349	11.413	10.455	4.403	18.598

**Tavola 2.4 segue – Valore dei consumi delle famiglie distinte secondo la condizione socio-economica della persona di riferimento, l'ampiezza e il tipo (spesa media mensile per famiglia – dati in lire)**

GRUPPI E CATEGORIE DI CONSUMO	4 COMPONENTI					5 COMPONENTI					6 E PIÙ COMPONENTI	TOTALE
	Due adulti e due bambini	Due adulti, un bambino e un ragazzo	Due adulti e due ragazzi	Quattro adulti	Totale	Due adulti e tre ragazzi	Cinque adulti	Totale	Totale			
Segue G – COMPLESSO CONDIZIONI PROFESSIONALI DELLA PERSONA DI RIFERIMENTO–TOTALE												
Mobili, articoli di arredamento, apparecchi, utensileria e servizi per la casa	185.512	217.654	243.194	242.043	234.413	378.146	270.779	245.702	209.071	220.815		
Mobili in legno	18.917	34.691	55.846	33.453	44.431	201.790	49.753	55.000	25.049	47.836		
Lenzuola, coperte e altra biancheria per la casa	8.122	8.502	7.790	11.648	9.587	6.660	10.744	9.454	7.903	8.796		
Pentole, posate e altre stoviglie per la casa	4.885	11.367	5.910	8.988	7.885	1.615	12.932	8.997	9.707	7.833		
Cucine, stufe, scaldabagni	1.141	1.296	1.270	3.296	2.360	658	2.789	2.068	367	2.035		
Frigoriferi	1.020	1.883	1.041	3.770	2.697	–	2.547	1.863	5.003	2.266		
Lavatrici	1.488	3.178	1.765	1.813	2.404	–	3.432	1.985	2.291	2.555		
Lavastoviglie	2.016	627	704	2.929	2.162	–	963	1.459	–	1.209		
Detersivi e detergenti	46.565	48.523	51.996	49.428	50.314	63.861	54.250	57.009	61.505	45.112		
Servizi domestici	17.263	18.207	17.565	8.964	11.321	1.307	7.092	6.600	1.842	9.368		
Lavanderia e tintoria	17.623	21.412	20.698	25.721	22.868	17.082	23.546	22.325	17.768	22.696		
Servizi sanitari e spese per la salute	76.065	93.799	96.137	110.236	99.142	36.378	126.544	93.572	94.444	91.615		
Onorari medici e simili	31.645	35.157	40.430	40.728	38.733	18.632	44.102	34.791	42.540	36.975		
Medicinali	30.558	32.314	24.158	32.294	30.509	14.737	32.102	28.569	30.187	27.438		
Trasporti e comunicazioni	615.465	587.751	577.817	723.887	651.433	433.000	721.321	674.137	595.230	632.116		
Scoters e motociclette	1.838	4.706	1.059	7.989	6.910	–	2.233	6.856	2.723	5.349		
Biciclette	2.342	3.432	2.745	1.619	2.385	3.366	594	1.950	2.617	1.861		
Assicurazione veicoli	62.139	66.195	63.449	74.797	70.272	62.051	93.333	78.865	59.206	67.139		
Benzina per veicoli	215.667	218.027	220.006	246.988	232.130	205.528	269.088	237.530	230.432	217.256		
Tram, autobus, taxi	9.850	8.107	19.455	28.384	21.243	3.060	23.758	21.105	19.738	17.594		
Telefono	45.082	50.314	51.862	67.591	58.133	59.020	68.016	59.863	59.714	54.021		
Gettoni telefonici	5.453	7.635	5.249	7.585	6.694	1.946	7.814	6.034	11.595	7.094		
Ricreazione, spettacoli, istruzione e cultura	237.489	264.098	312.641	304.455	295.194	218.283	289.743	273.987	258.886	255.155		
Giornali e riviste	21.820	25.634	32.036	34.144	31.300	20.621	30.041	26.216	25.666	30.113		
Libri	15.709	16.844	49.946	45.530	43.575	38.317	38.351	49.543	37.839	32.878		
Tasse scolastiche e altre spese per l'istruzione	28.757	31.189	28.122	43.230	36.600	46.230	48.304	38.571	39.964	26.972		
Apparecchi radio, TV, giradischi, registratori, dischi, fonocassette	17.080	23.372	20.642	25.290	23.086	11.925	25.127	19.573	12.196	21.169		
Macchine fotocopiatrici, pellicole	21.813	12.260	12.485	14.276	13.902	13.111	11.316	11.487	14.444	13.091		
Articoli sportivi e da campeggio	7.655	2.571	3.372	3.472	3.743	517	1.258	2.877	847	3.436		
Piante e fiori	13.381	21.860	19.512	22.641	20.468	16.606	23.430	19.803	20.828	21.176		
Giocattoli	48.038	51.015	39.145	7.735	25.570	21.055	4.603	21.163	16.273	20.664		
Servizi ricreativi	22.463	54.190	56.932	65.617	56.332	31.467	61.147	51.581	51.296	50.465		
Abbonamenti radio, TV	7.695	7.395	7.272	13.797	10.806	8.270	11.991	8.625	7.843	10.133		
Altri beni e servizi	402.820	420.204	458.623	652.115	542.030	356.896	657.784	533.364	522.349	506.756		
Denaro dato ai figli	11.788	26.590	44.279	202.304	116.083	47.952	209.044	144.058	146.071	90.665		
Saponette e articoli igienici	55.514	51.787	40.298	52.787	49.494	38.841	48.909	48.435	53.294	47.854		
Barbiere e parrucchiere	39.427	46.679	52.623	64.182	55.311	31.063	56.238	49.320	56.273	51.421		
Borse e articoli in pelle	5.027	1.998	5.267	5.224	4.650	1.933	3.296	3.988	2.759	4.398		
Argenteria, gioielli, bigiotteria, orologi e simili	13.747	11.126	12.485	11.636	11.847	286	16.720	10.928	7.844	11.669		
Articoli di cancelleria	7.941	16.155	24.568	9.846	14.830	18.416	9.452	14.861	13.052	10.024		
Alberghi, pensioni, gite e viaggi	181.621	195.812	198.120	227.536	212.792	121.152	226.397	185.893	174.520	217.482		
– di cui pasti e consumazioni fuori casa	153.765	156.607	165.196	177.373	169.947	114.654	179.449	156.715	141.648	174.752		
<b>CONSUMI NON ALIMENTARI</b>	<b>2.506.110</b>	<b>2.699.333</b>	<b>2.963.167</b>	<b>3.297.194</b>	<b>3.016.890</b>	<b>2.373.211</b>	<b>3.297.000</b>	<b>2.972.959</b>	<b>2.768.072</b>	<b>2.813.148</b>		
<b>TOTALE CONSUMI</b>	<b>3.262.831</b>	<b>3.514.289</b>	<b>3.781.835</b>	<b>4.192.055</b>	<b>3.868.161</b>	<b>3.163.369</b>	<b>4.263.668</b>	<b>3.897.146</b>	<b>3.796.920</b>	<b>3.550.880</b>		

**Tavola 2.4 segue – Valore dei consumi delle famiglie distinte secondo la condizione socio-economica della persona di riferimento, l'ampiezza e il tipo (spesa media mensile per famiglia – dati in lire)**

GRUPPI E CATEGORIE DI CONSUMO	1 COMPONENTE			2 COMPONENTI		3 COMPONENTI			Totale	
	In età inferiore a 65 anni	In età di 65 anni e più	Totale	Con persona di riferimento in età inferiore a 65 anni	Con persona di riferimento in età di 65 anni e più	Totale	Due adulti e un bambino	Due adulti e un ragazzo		Tre adulti
<b>T – COMPLESSO CONDIZIONI NON PROFESSIONALI-PERSONE DI RIFERIMENTO</b>										
<b>AVENTI LA PENSIONE QUALE MEZZO PRINCIPALE DI SOSTENTAMENTO</b>										
Pane e cereali	59.972	55.552	56.513	93.162	86.845	88.503	116.343	140.018	120.264	120.628
<i>Pane</i>	<i>27.468</i>	<i>24.537</i>	<i>25.174</i>	<i>43.726</i>	<i>39.859</i>	<i>40.874</i>	<i>39.600</i>	<i>57.423</i>	<i>56.415</i>	<i>56.350</i>
<i>Pasta</i>	<i>14.170</i>	<i>12.359</i>	<i>12.753</i>	<i>21.117</i>	<i>20.080</i>	<i>20.352</i>	<i>23.108</i>	<i>35.017</i>	<i>27.499</i>	<i>27.620</i>
Carne	90.330	78.274	80.896	155.198	143.348	146.458	126.258	242.985	206.239	206.497
<i>Carne bovina</i>	<i>41.970</i>	<i>38.137</i>	<i>38.970</i>	<i>75.495</i>	<i>69.064</i>	<i>70.752</i>	<i>49.391</i>	<i>120.344</i>	<i>97.013</i>	<i>97.182</i>
<i>Pollame</i>	<i>16.210</i>	<i>14.765</i>	<i>15.079</i>	<i>26.507</i>	<i>25.360</i>	<i>25.661</i>	<i>24.986</i>	<i>39.779</i>	<i>34.502</i>	<i>34.557</i>
<i>Altre carni (esclusi i salumi)</i>	<i>11.169</i>	<i>7.937</i>	<i>8.640</i>	<i>20.706</i>	<i>20.118</i>	<i>20.272</i>	<i>24.542</i>	<i>15.162</i>	<i>31.821</i>	<i>31.476</i>
Pesce	21.932	20.470	20.788	38.085	37.880	37.934	30.153	59.082	51.759	51.757
Olii e grassi	25.862	21.666	22.580	36.898	33.908	34.693	31.766	50.483	41.664	41.777
<i>Olio di oliva e di semi</i>	<i>21.589</i>	<i>18.081</i>	<i>18.845</i>	<i>30.972</i>	<i>28.569</i>	<i>29.200</i>	<i>28.303</i>	<i>43.900</i>	<i>34.818</i>	<i>34.954</i>
Latte, formaggi e uova	57.623	51.726	53.008	79.692	79.970	79.897	73.525	118.395	108.136	108.126
<i>Latte</i>	<i>22.162</i>	<i>19.791</i>	<i>20.307</i>	<i>28.023</i>	<i>28.290</i>	<i>28.220</i>	<i>37.977</i>	<i>42.086</i>	<i>37.868</i>	<i>37.954</i>
<i>Formaggi</i>	<i>30.913</i>	<i>27.357</i>	<i>28.130</i>	<i>44.911</i>	<i>44.813</i>	<i>44.839</i>	<i>28.197</i>	<i>70.336</i>	<i>61.727</i>	<i>61.689</i>
<i>Uova</i>	<i>4.548</i>	<i>4.578</i>	<i>4.571</i>	<i>6.758</i>	<i>6.867</i>	<i>6.838</i>	<i>7.351</i>	<i>5.973</i>	<i>8.541</i>	<i>8.483</i>
Patate, frutta e ortaggi	59.380	54.101	55.250	91.815	89.462	90.080	82.251	145.380	116.688	117.031
<i>Frutta fresca e secca</i>	<i>28.892</i>	<i>25.996</i>	<i>26.626</i>	<i>44.611</i>	<i>42.931</i>	<i>43.372</i>	<i>37.539</i>	<i>72.796</i>	<i>55.875</i>	<i>56.093</i>
Zucchero, caffè, tè, cacao e altri generi alimentari	27.749	24.972	25.577	40.293	39.193	39.482	42.307	61.659	48.848	49.057
<i>Zucchero</i>	<i>4.778</i>	<i>4.524</i>	<i>4.580</i>	<i>6.121</i>	<i>6.320</i>	<i>6.268</i>	<i>5.590</i>	<i>6.127</i>	<i>7.516</i>	<i>7.478</i>
<i>Caffè, tè e surrogati</i>	<i>11.896</i>	<i>10.921</i>	<i>11.133</i>	<i>17.091</i>	<i>16.507</i>	<i>16.660</i>	<i>21.551</i>	<i>25.866</i>	<i>20.417</i>	<i>20.527</i>
Bevande	31.942	24.723	26.294	56.676	53.620	54.423	41.042	78.074	69.584	69.566
<i>Acqua minerale</i>	<i>11.821</i>	<i>10.805</i>	<i>11.026</i>	<i>17.723</i>	<i>15.032</i>	<i>15.739</i>	<i>14.385</i>	<i>26.787</i>	<i>21.066</i>	<i>21.131</i>
<i>Vino</i>	<i>12.345</i>	<i>9.184</i>	<i>9.872</i>	<i>25.984</i>	<i>26.696</i>	<i>26.509</i>	<i>11.295</i>	<i>26.605</i>	<i>29.357</i>	<i>29.194</i>
<b>CONSUMI ALIMENTARI E BEVANDE</b>	<b>374.790</b>	<b>331.484</b>	<b>340.906</b>	<b>591.819</b>	<b>564.226</b>	<b>571.470</b>	<b>543.645</b>	<b>896.076</b>	<b>763.182</b>	<b>764.439</b>
Tabacco	16.729	6.439	8.678	30.210	17.402	20.764	34.139	40.368	36.525	36.581
Vestituario e calzature	99.313	71.130	77.262	155.540	127.245	134.673	234.433	174.353	215.008	214.297
<i>Articoli confezionati</i>	<i>36.782</i>	<i>18.115</i>	<i>22.176</i>	<i>58.795</i>	<i>47.565</i>	<i>50.513</i>	<i>86.350</i>	<i>57.331</i>	<i>95.993</i>	<i>95.162</i>
<i>Calzature</i>	<i>22.846</i>	<i>17.780</i>	<i>18.883</i>	<i>34.440</i>	<i>25.507</i>	<i>27.852</i>	<i>68.234</i>	<i>49.311</i>	<i>46.501</i>	<i>46.641</i>
Abitazione	442.769	421.027	425.756	586.910	554.979	563.359	521.354	871.638	661.700	664.676
<i>Affitto e subaffitto</i>	<i>57.252</i>	<i>55.082</i>	<i>55.554</i>	<i>55.344</i>	<i>47.370</i>	<i>49.463</i>	<i>66.507</i>	<i>51.227</i>	<i>51.698</i>	<i>51.803</i>
<i>Valore locativo</i>	<i>280.884</i>	<i>270.177</i>	<i>272.506</i>	<i>352.845</i>	<i>340.920</i>	<i>344.050</i>	<i>240.565</i>	<i>441.038</i>	<i>391.359</i>	<i>391.358</i>
<i>Spese per manutenzione e riparazioni</i>	<i>37.146</i>	<i>45.808</i>	<i>43.923</i>	<i>83.191</i>	<i>80.791</i>	<i>81.420</i>	<i>201.117</i>	<i>42.746</i>	<i>118.885</i>	<i>117.819</i>
Combustibili ed energia elettrica	108.646	100.313	102.126	141.209	141.176	141.184	140.428	190.980	166.586	166.914
<i>Energia elettrica</i>	<i>29.471</i>	<i>26.018</i>	<i>26.770</i>	<i>37.308</i>	<i>36.725</i>	<i>36.878</i>	<i>35.645</i>	<i>51.254</i>	<i>46.964</i>	<i>47.050</i>
<i>Gas</i>	<i>47.448</i>	<i>44.144</i>	<i>44.862</i>	<i>55.997</i>	<i>59.661</i>	<i>58.699</i>	<i>76.676</i>	<i>123.833</i>	<i>71.281</i>	<i>72.265</i>
<i>Kerosene ed altri combustibili</i>	<i>7.693</i>	<i>3.590</i>	<i>4.483</i>	<i>9.882</i>	<i>12.004</i>	<i>11.447</i>	-	-	<i>15.827</i>	<i>15.439</i>
<i>Spese per riscaldamento centrale</i>	<i>18.221</i>	<i>16.617</i>	<i>16.966</i>	<i>28.198</i>	<i>19.359</i>	<i>21.679</i>	<i>28.107</i>	<i>8.407</i>	<i>20.192</i>	<i>20.001</i>

**Tavola 2.4 segue – Valore dei consumi delle famiglie distinte secondo la condizione socio-economica della persona di riferimento, l'ampiezza e il tipo (spesa media mensile per famiglia – dati in lire)**

GRUPPI E CATEGORIE DI CONSUMO	1 COMPONENTE		2 COMPONENTI			3 COMPONENTI				
	In età inferiore a 65 anni	In età di 65 anni e più	Totale	Con persona di riferimento in età inferiore a 65 anni	Con persona di riferimento in età di 65 anni e più	Totale	Due adulti e un bambino	Due adulti e un ragazzo	Tre adulti	Totale
Segue T – COMPLESSO CONDIZIONI NON PROFESSIONALI-PERSONE DI RIFERIMENTO										
AVENTI LA PENSIONE QUALE MEZZO PRINCIPALE DI SOSTENTAMENTO										
Mobili, articoli di arredamento, apparecchi, utensileria e servizi per la casa	103.788	85.178	89.227	188.230	143.051	154.908	209.463	197.951	185.658	185.938
<i>Mobili in legno</i>	6.728	4.277	4.811	43.937	19.592	25.982	–	14.248	26.734	26.344
<i>Lenzuola, coperte e altra biancheria per la casa</i>	4.372	3.992	4.074	7.194	7.476	7.402	4.753	28.208	8.691	9.031
<i>Pentole, posate e altre stoviglie per la casa</i>	2.756	3.022	2.964	8.052	4.765	5.627	6.839	61	5.517	5.418
<i>Cucine, stufe, scaldabagni</i>	1.572	491	726	2.740	1.386	1.741	–	–	2.080	2.029
<i>Frigoriferi</i>	3.060	829	1.315	2.079	2.128	2.115	15.923	–	4.092	4.075
<i>Lavatrici</i>	2.637	758	1.167	1.762	2.111	2.020	–	–	3.500	3.414
<i>Lavastoviglie</i>	–	19	15	1.600	340	671	–	–	425	415
<i>Detersivi e detergenti</i>	26.945	22.702	23.625	36.025	34.268	34.729	56.459	44.025	42.817	42.911
<i>Servizi domestici</i>	5.625	9.558	8.702	2.129	4.879	4.157	–	8.032	6.764	6.748
<i>Lavanderia e tintoria</i>	14.430	11.148	11.862	17.565	16.580	16.838	12.417	16.525	19.894	19.780
<i>Servizi sanitari e spese per la salute</i>	52.377	67.258	64.021	101.536	92.960	95.211	169.700	264.218	123.417	126.240
<i>Onorari medici e simili</i>	14.734	18.409	17.610	39.176	27.557	30.607	65.027	83.548	47.074	47.824
<i>Medicinali</i>	23.783	29.270	28.076	34.050	38.838	37.581	61.635	47.746	42.139	42.333
<i>Trasporti e comunicazioni</i>	148.384	71.310	88.080	372.620	239.025	274.091	527.219	546.841	544.301	544.030
<i>Scoters e motociclette</i>	21	35	32	937	1.524	1.370	–	–	3.505	3.419
<i>Biciclette</i>	333	74	131	807	563	627	1.345	6.513	870	978
<i>Assicurazione veicoli</i>	12.480	4.346	6.116	53.588	26.326	33.482	35.754	29.950	61.631	60.866
<i>Benzina per veicoli</i>	49.483	15.324	22.756	130.558	77.950	91.758	79.492	237.699	178.736	179.257
<i>Tram, autobus, taxi</i>	8.160	7.836	7.907	10.326	9.330	9.592	19.377	9.806	14.505	14.438
<i>Telefono</i>	30.516	27.411	28.086	44.198	37.094	38.958	52.955	66.235	51.371	51.672
<i>Gettoni telefonici</i>	2.934	1.690	1.961	4.884	3.311	3.724	625	8.226	5.713	5.730
<i>Ricreazione, spettacoli, istruzione e cultura</i>	75.311	62.898	65.597	129.864	93.624	103.134	239.412	430.339	184.431	189.297
<i>Giornali e riviste</i>	14.764	12.566	13.044	22.819	20.293	20.956	16.185	32.571	29.478	29.452
<i>Libri</i>	6.036	3.096	3.735	7.055	5.475	5.889	55.118	20.974	15.405	15.720
<i>Tasse scolastiche e altre spese per l'istruzione</i>	300	281	285	613	725	695	93.154	33.648	11.127	11.974
<i>Apparecchi radio, TV, giradischi, registratori, dischi, fonocassette</i>	3.530	1.375	1.844	10.976	5.534	6.963	–	25.998	17.714	17.767
<i>Macchine fotoincassette, pellicole</i>	1.909	1.452	1.551	4.777	3.456	3.803	5.552	69.614	8.475	9.601
<i>Articoli sportivi e da campeggio</i>	138	146	144	1.190	783	890	–	–	2.619	2.554
<i>Piante e fiori</i>	13.790	13.601	13.642	22.760	15.722	17.569	10.813	45.343	18.858	19.314
<i>Giocattoli</i>	3.765	5.810	5.365	12.108	7.754	8.896	19.055	94.616	9.212	10.860
<i>Servizi ricreativi</i>	11.738	6.001	7.249	14.585	9.683	10.969	24.531	38.188	35.781	35.784
<i>Abbonamenti radio, TV</i>	13.820	10.492	11.216	11.524	10.769	10.967	–	6.103	10.837	10.686
<i>Altri beni e servizi</i>	196.831	182.597	185.695	307.309	259.267	271.878	167.397	471.432	435.338	434.441
<i>Denaro dato ai figli</i>	46.769	66.553	62.249	60.915	90.298	82.586	–	61.741	119.282	117.510
<i>Saponette e articoli igienici</i>	23.536	19.121	20.081	35.077	26.488	28.742	35.128	55.453	37.673	37.994
<i>Barbiere e parrucchiere</i>	37.352	25.060	27.735	47.371	40.619	42.391	29.643	89.643	51.786	52.387
<i>Borse e articoli in pelle</i>	1.611	809	983	1.543	1.782	1.720	1.240	–	3.477	3.398
<i>Argenteria, gioielli, bigiotteria, orologi e simili</i>	876	3.301	2.774	6.699	5.904	6.113	–	3.608	6.761	6.662
<i>Articoli di cancelleria</i>	1.232	563	709	1.375	1.066	1.147	1.648	16.238	2.758	3.019
<i>Alberghi, pensioni, gite e viaggi</i>	64.219	50.583	53.550	111.369	63.386	75.981	53.217	161.984	162.884	162.203
<i>– di cui pasti e consumazioni fuori casa</i>	53.180	31.206	35.986	84.861	50.171	59.276	53.217	155.235	120.640	120.870
<b>CONSUMI NON ALIMENTARI</b>	<b>1.244.148</b>	<b>1.068.150</b>	<b>1.106.442</b>	<b>2.013.428</b>	<b>1.668.729</b>	<b>1.759.202</b>	<b>2.243.545</b>	<b>3.188.120</b>	<b>2.552.964</b>	<b>2.562.414</b>
<b>TOTALE CONSUMI</b>	<b>1.618.938</b>	<b>1.399.634</b>	<b>1.447.348</b>	<b>2.605.247</b>	<b>2.232.955</b>	<b>2.330.672</b>	<b>2.787.190</b>	<b>4.084.196</b>	<b>3.316.146</b>	<b>3.326.853</b>

**Tavola 2.4 segue – Valore dei consumi delle famiglie distinte secondo la condizione socio-economica della persona di riferimento, l'ampiezza e il tipo (spesa media mensile per famiglia – dati in lire)**

GRUPPI E CATEGORIE DI CONSUMO	4 COMPONENTI					5 COMPONENTI			6 E PIÙ COMPONENTI	TOTALE
	Due adulti e due bambini	Due adulti, un bambino e un ragazzo	Due adulti e due ragazzi	Quattro adulti	Totale	Due adulti e tre ragazzi	Cinque adulti	Totale		
Segue T – COMPLESSO CONDIZIONI NON PROFESSIONALI-PERSONE DI RIFERIMENTO										
AVENTI LA PENSIONE QUALE MEZZO PRINCIPALE DI SOSTENTAMENTO										
Pane e cereali	152.605	71.239	118.820	150.174	149.953	-	161.994	162.478	178.861	91.324
<i>Pane</i>	51.010	39.433	65.019	70.718	70.860	-	82.359	82.083	90.136	42.446
<i>Pasta</i>	39.568	24.979	16.394	33.759	33.653	-	34.536	34.885	40.825	20.747
Carne	262.435	151.638	225.486	245.163	244.168	-	258.849	265.798	308.974	147.667
<i>Carne bovina</i>	187.027	96.925	107.990	113.334	113.806	-	118.887	122.176	134.925	70.125
<i>Pollame</i>	24.949	41.787	50.772	38.861	39.074	-	41.986	43.574	50.131	25.474
<i>Altre carni (esclusi i salumi)</i>	17.443	-	31.356	37.199	36.469	-	36.854	38.758	56.570	20.520
Pesce	61.862	35.283	51.528	63.290	63.231	-	71.973	71.762	70.236	37.854
Olii e grassi	75.255	19.223	55.944	46.329	46.295	-	48.812	47.819	62.944	33.466
<i>Olio di oliva e di semi</i>	61.044	19.057	53.079	38.037	37.781	-	40.748	39.992	53.018	27.979
Latte, formaggi e uova	176.662	129.755	104.487	127.880	129.570	-	144.803	143.068	150.871	82.248
<i>Latte</i>	77.409	97.194	40.174	46.114	47.196	-	51.929	53.588	62.431	29.926
<i>Formaggi</i>	88.461	24.580	53.850	71.692	72.274	-	81.335	78.045	75.460	45.493
<i>Uova</i>	10.792	7.981	10.463	10.074	10.100	-	11.539	11.435	12.980	6.829
Patate, frutta e ortaggi	135.191	62.622	114.240	138.896	137.474	-	145.174	143.340	155.932	88.921
<i>Frutta fresca e secca</i>	56.398	40.774	63.864	65.194	64.912	-	64.835	64.347	72.554	42.484
Zucchero, caffè, tè, cacao e altri generi alimentari	110.534	46.390	31.523	58.185	57.943	-	65.998	65.772	66.134	38.974
<i>Zucchero</i>	11.416	1.409	5.616	7.956	8.011	-	10.447	10.783	10.970	6.243
<i>Caffè, tè e surrogati</i>	60.449	10.462	16.900	24.067	23.358	-	27.060	26.312	25.036	16.353
Bevande	82.368	22.667	29.397	84.100	81.895	-	85.302	83.872	85.807	50.797
<i>Acqua minerale</i>	17.521	11.101	4.150	21.827	21.439	-	21.692	22.247	21.512	15.717
<i>Vino</i>	5.028	-	14.809	37.233	36.357	-	33.148	31.473	37.555	22.356
<b>CONSUMI ALIMENTARI E BEVANDE</b>	<b>1.056.912</b>	<b>538.817</b>	<b>731.425</b>	<b>914.017</b>	<b>910.529</b>	-	<b>982.905</b>	<b>983.909</b>	<b>1.079.759</b>	<b>571.251</b>
Tabacco	64.221	54.915	41.675	48.499	48.594	-	63.773	60.117	66.364	23.332
Vestiaro e calzature	80.756	86.989	244.434	271.033	273.900	-	297.226	290.072	311.463	146.390
<i>Articoli confezionati</i>	41.581	47.746	96.267	121.026	120.341	-	136.012	128.713	146.349	57.401
<i>Calzature</i>	34.434	32.099	38.369	55.893	57.218	-	58.676	56.952	67.619	31.625
Abitazione	400.106	505.859	425.601	737.176	721.363	-	655.431	665.694	615.842	548.559
<i>Affitto e subaffitto</i>	212.938	9.599	67.871	64.229	62.157	-	42.646	43.297	74.678	53.134
<i>Valore locativo</i>	164.515	478.293	313.376	419.937	421.078	-	455.411	443.060	386.111	336.896
<i>Spese per manutenzione e riparazioni</i>	-	17.699	-	139.218	124.324	-	43.831	70.455	39.477	76.478
Combustibili ed energia elettrica	111.613	87.476	123.659	173.408	175.165	-	173.258	174.902	165.678	135.980
<i>Energia elettrica</i>	43.751	57.904	47.164	51.236	51.376	-	68.368	66.109	74.757	37.738
<i>Gas</i>	39.416	29.572	49.400	75.203	77.717	-	73.493	73.332	61.143	58.072
<i>Kerosene ed altri combustibili</i>	28.446	-	8.362	14.652	14.224	-	8.599	14.645	1.852	9.837
<i>Spese per riscaldamento centrale</i>	-	-	-	21.631	20.717	-	18.759	16.131	7.660	19.309

**Tavola 2.4 segue – Valore dei consumi delle famiglie distinte secondo la condizione socio-economica della persona di riferimento, l'ampiezza e il tipo (spesa media mensile per famiglia – dati in lire)**

GRUPPI E CATEGORIE DI CONSUMO	4 COMPONENTI					5 COMPONENTI			6 E PIÙ COMPONENTI	TOTALE
	Due adulti e due bambini	Due adulti, un bambino e un ragazzo	Due adulti e due ragazzi	Quattro adulti	Totale	Due adulti e tre ragazzi	Cinque adulti	Totale		
Mobili, articoli di arredamento, apparecchi, utensileria e servizi per la casa	139.737	137.731	114.243	254.157	242.885	-	268.367	246.810	220.099	148.283
<i>Mobili in legno</i>	-	-	-	92.069	80.269	-	74.410	58.918	9.289	23.875
<i>Lenzuola, coperte e altra biancheria per la casa</i>	16.632	-	964	10.086	9.701	-	16.481	15.305	9.893	6.999
<i>Pentole, posate e altre stoviglie per la casa</i>	2.032	5.024	9.176	6.376	6.188	-	7.111	6.356	4.399	4.731
<i>Cucine, stufe, scaldabagni</i>	-	-	-	1.864	1.732	-	3.581	4.205	2.745	1.536
<i>Frigoriferi</i>	-	-	-	3.043	2.648	-	4.266	4.151	7.308	2.340
<i>Lavatrici</i>	-	-	-	3.581	4.176	-	2.425	1.920	7.309	2.199
<i>Lavastoviglie</i>	-	-	-	676	588	-	475	376	1.950	412
<i>Detersivi e detergenti</i>	6.709	108.651	72.608	48.283	49.038	-	54.673	55.850	66.852	34.561
<i>Servizi domestici</i>	-	-	-	1.356	2.919	-	3.410	2.700	721	5.906
<i>Lavanderia e tintoria</i>	96.306	14.867	6.522	23.058	23.213	-	26.345	24.567	24.144	16.470
<i>Servizi sanitari e spese per la salute</i>	17.216	61.308	126.325	111.229	111.090	-	130.145	122.435	118.788	91.857
<i>Onorari medici e simili</i>	-	-	51.156	30.403	32.262	-	39.671	35.991	41.860	29.304
<i>Medicinali</i>	17.216	56.786	26.445	46.079	45.177	-	60.150	54.396	46.546	36.366
<i>Trasporti e comunicazioni</i>	181.616	587.705	374.315	782.683	794.557	-	718.967	655.273	645.489	311.867
<i>Scooters e motociclette</i>	-	-	-	9.407	9.735	-	13.171	11.904	11.722	2.412
<i>Biciclette</i>	-	-	-	2.516	2.556	-	2.717	2.608	1.949	751
<i>Assicurazione veicoli</i>	-	151.721	19.319	87.956	85.783	-	77.267	67.326	84.835	34.440
<i>Benzina per veicoli</i>	59.873	145.862	104.770	235.328	230.455	-	256.612	247.427	266.666	100.652
<i>Tram, autobus, taxi</i>	45.986	-	655	23.515	23.045	-	26.330	26.155	16.588	11.488
<i>Telefono</i>	41.294	48.319	51.677	62.144	62.575	-	70.875	67.215	75.261	40.607
<i>Gettoni telefonici</i>	-	-	21.263	7.704	8.465	-	5.517	5.435	7.500	3.923
<i>Ricreazione, spettacoli, istruzione e cultura</i>	232.149	96.842	133.670	266.935	275.341	-	282.144	270.170	272.856	125.524
<i>Giornali e riviste</i>	52.658	22.837	21.255	32.136	33.363	-	34.521	33.934	25.685	21.041
<i>Libri</i>	-	-	19.119	24.600	27.712	-	36.778	31.720	39.523	9.812
<i>Tasse scolastiche e altre spese per l'istruzione</i>	-	-	575	36.164	40.408	-	26.069	25.274	14.642	6.469
<i>Apparecchi radio, TV, giradischi, registratori, dischi, fonocassette</i>	-	-	3.895	24.769	24.060	-	29.324	27.589	33.839	9.360
<i>Macchine fotoinematografiche, pellicole</i>	-	33.716	8.686	12.668	13.537	-	16.816	16.443	13.421	5.273
<i>Articoli sportivi e da campeggio</i>	-	-	1.340	8.099	7.202	-	340	500	1.214	1.380
<i>Piante e fiori</i>	8.316	8.220	13.996	24.155	23.709	-	25.906	23.526	29.432	17.377
<i>Giocattoli</i>	-	32.069	15.201	6.541	9.418	-	12.138	14.046	21.644	8.419
<i>Servizi ricreativi</i>	79.285	-	22.553	59.157	57.511	-	61.725	54.549	40.437	19.122
<i>Abbonamenti radio, TV</i>	91.890	-	13.392	9.982	10.284	-	6.558	7.200	12.209	10.852
<i>Altri beni e servizi</i>	834.380	248.888	185.021	559.820	548.588	-	655.980	599.950	510.262	304.093
<i>Denaro dato ai figli</i>	59.699	33.969	62.518	133.439	128.861	-	206.221	176.856	159.921	89.079
<i>Saponette e articoli igienici</i>	91.436	12.934	26.702	44.996	46.947	-	63.287	62.663	51.625	30.148
<i>Barbiere e parrucchiere</i>	34.886	62.102	31.432	64.217	63.860	-	69.431	67.348	52.816	41.606
<i>Borse e articoli in pelle</i>	-	-	-	2.302	3.193	-	2.197	3.075	1.148	1.877
<i>Argenteria, gioielli, bigiotteria, orologi e simili</i>	-	-	-	11.499	11.047	-	7.032	6.916	5.409	5.458
<i>Articoli di cancelleria</i>	9.644	2.319	7.708	5.775	6.886	-	9.086	9.621	11.062	2.187
<i>Alberghi, pensioni, gite e viaggi</i>	366.473	137.564	29.048	218.320	211.630	-	215.286	201.381	176.341	98.104
<i>- di cui pasti e consumazioni fuori casa</i>	366.473	77.881	29.048	178.973	175.226	-	159.721	149.136	146.983	74.377
<b>CONSUMI NON ALIMENTARI</b>	<b>2.061.794</b>	<b>1.867.713</b>	<b>1.768.943</b>	<b>3.204.940</b>	<b>3.191.483</b>	-	<b>3.245.291</b>	<b>3.085.423</b>	<b>2.926.841</b>	<b>1.835.885</b>
<b>TOTALE CONSUMI</b>	<b>3.118.706</b>	<b>2.406.530</b>	<b>2.500.368</b>	<b>4.118.957</b>	<b>4.102.012</b>	-	<b>4.228.196</b>	<b>4.069.332</b>	<b>4.006.600</b>	<b>2.407.136</b>

Segue T – COMPLESSO CONDIZIONI NON PROFESSIONALI-PERSONE DI RIFERIMENTO

AVENTI LA PENSIONE QUALE MEZZO PRINCIPALE DI SOSTENTAMENTO



**Tavola 2.4 segue – Valore dei consumi delle famiglie distinte secondo la condizione socio-economica della persona di riferimento, l'ampiezza e il tipo (spesa media mensile per famiglia – dati in lire)**

GRUPPI E CATEGORIE DI CONSUMO	1 COMPONENTE			2 COMPONENTI		3 COMPONENTI				
	In età inferiore a 65 anni	In età di 65 anni e più	Totale	Con persona di riferimento in età inferiore a 65 anni	Con persona di riferimento in età di 65 anni e più	Totale	Due adulti e un bambino	Due adulti e un ragazzo	Tre adulti	Totale
				Totale	Totale					
<b>U – COMPLESSO CONDIZIONI NON PROFESSIONALI-PERSONE DI RIFERIMENTO</b>										
<b>AVENTI ALTRO MEZZO PRINCIPALE DI SOSTENTAMENTO</b>										
Pane e cereali	51.824	47.807	50.105	90.490	83.204	87.902	95.279	112.641	126.288	119.653
<i>Pane</i>	22.995	22.152	22.634	39.237	37.523	38.628	37.467	44.485	57.802	52.864
<i>Pasta</i>	11.416	9.183	10.461	23.484	21.927	22.931	26.086	30.174	29.318	28.682
Carne	78.901	71.440	75.711	148.587	152.956	150.139	137.132	155.297	220.766	201.535
<i>Carne bovina</i>	38.364	38.725	38.519	74.615	84.698	78.196	66.418	77.662	115.874	104.754
<i>Pollame</i>	13.218	11.172	12.343	23.166	24.012	23.466	30.860	25.747	34.323	33.049
<i>Altre carni (esclusi i salumi)</i>	8.490	5.242	7.101	18.600	14.663	17.202	16.309	23.072	23.571	22.952
Pesce	19.466	20.624	19.961	35.168	42.565	37.796	37.706	37.159	56.186	51.119
Olii e grassi	20.493	17.532	19.227	32.581	33.387	32.867	18.440	30.414	40.225	35.658
<i>Olio di oliva e di semi</i>	17.560	14.074	16.069	26.526	27.165	26.753	14.786	22.625	33.130	29.088
Latte, formaggi e uova	58.503	47.544	53.815	81.373	74.022	78.762	117.925	102.561	118.090	115.627
<i>Latte</i>	23.811	17.916	21.290	32.958	28.311	31.307	59.880	49.319	38.321	43.305
<i>Formaggi</i>	29.923	25.989	28.240	41.344	38.407	40.301	52.628	44.746	70.827	63.894
<i>Uova</i>	4.769	3.639	4.285	7.071	7.304	7.154	5.417	8.496	8.942	8.428
Patate, frutta e ortaggi	50.751	58.032	53.865	82.569	83.356	82.849	77.522	112.210	123.508	113.346
<i>Frutta fresca e secca</i>	24.243	29.438	26.465	39.687	35.908	38.345	37.221	66.315	56.879	54.220
Zucchero, caffè, tè, cacao e altri generi alimentari	24.934	27.097	25.859	41.143	37.998	40.026	30.257	31.234	51.227	45.727
<i>Zucchero</i>	4.016	4.275	4.127	6.001	5.854	5.949	6.086	4.031	8.362	7.624
<i>Caffè, tè e surrogati</i>	10.869	9.424	10.251	17.886	17.613	17.789	12.455	9.648	21.997	19.057
Bevande	29.341	31.311	30.183	51.195	48.692	50.306	32.757	52.944	75.963	65.576
<i>Acqua minerale</i>	11.139	12.997	11.933	20.442	19.147	19.982	13.124	15.988	22.168	20.053
<i>Vino</i>	9.892	14.223	11.744	18.617	21.867	19.772	4.126	26.554	33.499	27.522
<b>CONSUMI ALIMENTARI E BEVANDE</b>	<b>334.213</b>	<b>321.387</b>	<b>328.726</b>	<b>563.106</b>	<b>556.180</b>	<b>560.647</b>	<b>547.018</b>	<b>634.460</b>	<b>812.253</b>	<b>748.241</b>
Tabacco	23.474	8.221	16.951	33.623	15.952	27.347	20.537	31.675	45.602	40.052
Vestiaro e calzature	160.498	60.634	117.790	149.754	112.390	136.482	188.685	197.339	215.138	209.378
<i>Articoli confezionati</i>	57.284	10.977	37.480	54.845	45.989	51.699	88.090	110.637	88.961	90.279
<i>Calzature</i>	26.072	18.909	23.009	32.142	25.503	29.784	40.856	52.124	39.454	41.764
Abitazione	541.436	494.375	521.310	605.784	592.805	601.174	545.002	589.066	727.218	673.733
<i>Affitto e subaffitto</i>	86.792	76.127	82.231	75.459	50.400	66.558	105.821	88.613	82.819	89.620
<i>Valore locativo</i>	333.970	338.437	335.880	360.299	400.932	374.732	334.067	295.505	414.646	382.472
<i>Spese per manutenzione e riparazioni</i>	34.603	4.883	21.893	87.627	38.530	70.188	61.542	91.635	106.961	94.467
Combustibili ed energia elettrica	106.211	92.639	100.406	128.845	122.652	126.645	100.792	177.628	194.591	178.644
<i>Energia elettrica</i>	33.162	31.475	32.441	41.776	47.562	43.831	47.096	53.370	57.640	55.440
<i>Gas</i>	44.483	44.605	44.535	66.067	43.424	58.025	44.641	115.698	94.137	90.180
<i>Kerosene ed altri combustibili</i>	2.924	1.861	2.469	2.235	11.991	5.700	2.069	–	8.673	6.553
<i>Spese per riscaldamento centrale</i>	19.781	14.401	17.480	15.666	17.778	16.416	6.986	8.560	25.538	20.243

**Tavola 2.4 segue – Valore dei consumi delle famiglie distinte secondo la condizione socio-economica della persona di riferimento, l'ampiezza e il tipo (spesa media mensile per famiglia – dati in lire)**

GRUPPI E CATEGORIE DI CONSUMO	1 COMPONENTE			2 COMPONENTI			3 COMPONENTI			
	In età inferiore a 65 anni	In età di 65 anni e più	Totale	Con persona di riferimento in età inferiore a 65 anni	Con persona di riferimento in età di 65 anni e più	Totale	Due adulti e un bambino	Due adulti e un ragazzo	Tre adulti	Totale
Mobili, articoli di arredamento, apparecchi, utensileria e servizi per la casa	132.976	75.912	108.572	134.775	162.025	144.454	877.684	189.624	247.471	318.206
<i>Mobili in legno</i>	3.362	-	1.924	9.351	29.784	16.608	757.306	-	16.953	112.465
<i>Lenzuola, coperte e altra biancheria per la casa</i>	3.459	3.553	3.499	10.402	6.284	8.939	8.442	5.010	8.117	7.710
<i>Pentole, posate e altre stoviglie per la casa</i>	1.999	1.438	1.759	2.903	3.716	3.192	2.404	2.831	8.416	7.214
<i>Cucine, stufe, scaldabagni</i>	206	540	349	759	837	787	3.244	-	954	1.120
<i>Frigoriferi</i>	-	1.891	809	3.553	-	2.291	-	-	1.404	1.017
<i>Lavatrici</i>	1.415	1.958	1.647	-	-	-	3.977	-	999	1.250
<i>Lavastoviglie</i>	-	-	-	-	-	-	-	-	524	379
<i>Detersivi e detergenti</i>	21.050	21.109	21.075	34.004	38.825	35.717	35.024	37.670	46.852	43.691
<i>Servizi domestici</i>	5.796	10.205	7.682	1.599	12.775	5.569	3.309	62.811	6.705	11.386
<i>Lavanderia e tintoria</i>	24.870	12.867	19.737	16.774	19.393	17.704	10.943	24.964	24.626	22.229
<i>Servizi sanitari e spese per la salute</i>	57.566	79.521	66.955	73.465	105.845	84.966	94.070	89.155	108.851	102.865
<i>Onorari medici e simili</i>	31.090	26.891	29.294	24.459	18.715	22.419	25.633	15.127	41.192	35.371
<i>Medicinali</i>	16.257	36.917	25.092	27.287	42.455	32.674	40.512	38.613	35.382	36.578
<i>Trasporti e comunicazioni</i>	267.568	282.456	273.934	263.236	233.772	252.770	424.766	373.560	569.146	516.759
<i>Scoters e motociclette</i>	-	-	-	-	-	-	-	-	-	-
<i>Biciclette</i>	236	-	135	1.391	726	1.155	7.940	-	167	1.171
<i>Assicurazione veicoli</i>	27.295	6.080	18.222	33.421	23.318	29.833	50.162	166.081	56.854	63.908
<i>Benzina per veicoli</i>	65.359	16.828	44.604	113.037	67.212	96.760	170.359	115.189	199.129	184.861
<i>Tram, autobus, taxi</i>	11.446	7.065	9.573	13.277	8.409	11.548	9.896	4.322	17.595	14.578
<i>Telefono</i>	47.062	36.628	42.599	57.058	42.344	51.831	40.521	55.758	65.871	60.911
<i>Gettoni telefonici</i>	9.953	4.990	7.830	6.112	3.248	5.094	6.330	1.874	8.682	7.401
<i>Ricreazione, spettacoli, istruzione e cultura</i>	142.204	56.339	105.484	129.857	85.641	114.150	173.650	294.059	192.139	193.926
<i>Giornali e riviste</i>	18.852	14.402	16.949	22.037	23.458	22.542	30.338	28.883	27.395	27.395
<i>Libri</i>	12.294	2.915	8.283	17.254	7.570	13.814	20.007	11.415	21.511	19.328
<i>Tasse scolastiche e altre spese per l'istruzione</i>	19.768	-	11.314	6.814	-	4.394	30.700	45.400	9.158	15.130
<i>Apparecchi radio, TV, giradischi, registratori, dischi, fonocassette</i>	12.521	6.730	10.045	7.720	8.256	7.910	10.862	10.693	13.929	12.559
<i>Macchine fotocopiatrici, pellicole</i>	4.834	517	2.988	4.760	2.342	3.901	8.566	8.340	7.014	7.646
<i>Articoli sportivi e da campeggio</i>	927	-	531	478	-	308	-	-	1.690	1.224
<i>Piante e fiori</i>	16.763	10.572	14.115	24.043	12.232	19.848	22.979	8.969	16.409	16.454
<i>Giocattoli</i>	3.142	648	2.076	9.469	4.543	7.719	28.643	21.405	5.272	11.010
<i>Servizi ricreativi</i>	34.760	1.938	20.723	18.030	6.682	13.999	18.162	135.270	49.151	51.159
<i>Abbonamenti radio, TV</i>	6.869	14.693	10.215	6.781	7.213	6.934	-	13.550	10.849	9.257
<i>Altri beni e servizi</i>	237.708	242.093	239.584	322.041	254.756	298.143	198.980	470.913	465.822	430.709
<i>Denaro dato ai figli</i>	22.418	107.203	58.678	43.974	68.347	52.631	3.585	24.372	122.558	91.596
<i>Saponette e articoli igienici</i>	26.233	22.824	24.776	34.485	23.018	30.412	50.485	24.554	31.221	33.086
<i>Barbiere e parrucchiere</i>	38.325	32.748	35.940	43.523	29.291	38.468	19.406	32.295	53.413	47.080
<i>Borse e articoli in pelle</i>	2.840	2.390	2.647	3.335	-	2.151	684	2.913	1.779	1.661
<i>Argenteria, gioielli, bigiotteria, orologi e simili</i>	269	3.661	1.720	4.642	3.622	4.280	10.770	9.132	2.110	4.110
<i>Articoli di cancelleria</i>	2.680	1.308	2.093	4.183	288	2.800	13.527	13.196	3.924	7.413
<i>Alberghi, pensioni, gite e viaggi</i>	111.281	66.741	92.233	132.601	64.211	108.309	64.144	315.741	191.962	192.940
<i>- di cui pasti e consumazioni fuori casa</i>	102.231	62.723	85.335	84.133	59.678	75.446	62.309	177.857	157.185	145.067
<b>CONSUMI NON ALIMENTARI</b>	<b>1.669.641</b>	<b>1.392.190</b>	<b>1.550.986</b>	<b>1.841.380</b>	<b>1.685.838</b>	<b>1.786.131</b>	<b>2.624.166</b>	<b>2.413.019</b>	<b>2.765.978</b>	<b>2.664.272</b>
<b>TOTALE CONSUMI</b>	<b>2.003.854</b>	<b>1.713.577</b>	<b>1.879.712</b>	<b>2.404.486</b>	<b>2.242.018</b>	<b>2.346.778</b>	<b>3.171.184</b>	<b>3.047.479</b>	<b>3.578.231</b>	<b>3.412.513</b>

**Tavola 2.4** segue – **Valore dei consumi delle famiglie distinte secondo la condizione socio-economica della persona di riferimento, l'ampiezza e il tipo (spesa media mensile per famiglia – dati in lire)**

GRUPPI E CATEGORIE DI CONSUMO	4 COMPONENTI					5 COMPONENTI			6 E PIÙ COMPONENTI	TOTALE
	Due adulti e due bambini	Due adulti, un bambino e un ragazzo	Due adulti e due ragazzi	Quattro adulti	Totale	Due adulti e tre ragazzi	Cinque adulti	Totale		
Segue U – COMPLESSO CONDIZIONI NON PROFESSIONALI-PERSONE DI RIFERIMENTO										
AVENTI ALTRO MEZZO PRINCIPALE DI SOSTENTAMENTO										
Pane e cereali	118.895	124.912	89.435	149.021	138.880	92.413	138.723	144.623	221.381	96.915
<i>Pane</i>	26.298	58.564	48.221	71.193	65.058	51.795	74.209	72.017	91.376	43.590
<i>Pasta</i>	20.367	24.329	13.910	32.399	28.874	7.836	28.424	31.046	62.737	22.877
Carne	120.551	220.504	190.949	227.763	210.894	144.982	304.223	288.116	325.941	159.349
<i>Carne bovina</i>	61.944	97.333	82.172	100.404	95.875	81.474	170.891	155.719	158.964	80.973
<i>Pollame</i>	18.481	55.512	35.163	36.740	36.363	21.252	41.374	44.835	50.030	25.743
<i>Altre carni (esclusi i salumi)</i>	21.070	19.603	40.963	33.306	29.878	-	47.079	43.400	48.480	19.407
Pesce	56.892	46.518	40.003	59.752	57.861	75.493	34.769	46.799	70.949	39.162
Olii e grassi	21.986	39.963	96.072	27.526	36.042	33.202	38.808	48.874	39.202	30.786
<i>Olio di oliva e di semi</i>	17.454	33.084	91.435	22.590	31.201	26.873	26.531	38.019	29.386	25.230
Latte, formaggi e uova	118.581	125.037	103.203	121.251	119.440	123.459	116.333	130.247	164.331	89.591
<i>Latte</i>	81.309	62.698	48.638	48.655	49.718	38.773	50.742	48.427	56.728	34.794
<i>Formaggi</i>	26.070	51.128	49.978	64.832	61.655	71.139	57.172	73.404	93.528	47.833
<i>Uova</i>	11.202	11.211	4.587	7.764	8.067	13.547	8.419	8.416	14.075	6.964
Patate, frutta e ortaggi	64.188	94.229	81.566	115.590	108.010	140.019	135.076	136.713	151.465	88.821
<i>Frutta fresca e secca</i>	34.715	37.047	45.764	54.298	50.780	74.124	75.818	71.708	64.594	42.333
Zucchero, caffè, tè, cacao e altri generi alimentari	39.500	59.262	36.747	52.669	52.327	44.311	46.751	46.169	55.785	39.231
<i>Zucchero</i>	9.303	5.558	3.451	8.399	7.475	2.139	8.350	8.209	8.676	6.147
<i>Caffè, tè e surrogati</i>	15.222	22.429	10.269	20.736	20.200	35.657	22.235	22.976	17.812	16.326
Bevande	52.931	139.605	53.392	76.215	79.813	87.118	67.823	62.131	131.537	54.340
<i>Acqua minerale</i>	13.818	49.932	23.933	22.934	24.980	20.104	32.529	28.806	27.643	18.894
<i>Vino</i>	5.924	28.367	16.538	20.604	23.323	67.014	20.266	22.145	80.009	21.604
<b>CONSUMI ALIMENTARI E BEVANDE</b>	<b>593.524</b>	<b>850.030</b>	<b>691.367</b>	<b>829.787</b>	<b>803.267</b>	<b>740.997</b>	<b>882.506</b>	<b>903.672</b>	<b>1.160.591</b>	<b>598.195</b>
Tabacco	56.103	55.206	66.773	38.965	42.575	63.478	22.624	43.473	70.250	31.048
Vestitario e calzature	254.055	133.676	89.162	218.507	212.858	57.046	358.844	301.355	449.314	175.486
<i>Articoli confezionati</i>	37.319	6.553	35.046	89.098	84.549	-	151.400	111.020	203.394	68.030
<i>Calzature</i>	51.082	41.487	24.586	53.770	51.212	-	60.214	63.345	101.018	37.171
Abitazione	579.918	829.420	337.232	804.403	720.263	535.982	779.331	756.008	678.730	617.535
<i>Affitto e subaffitto</i>	4.759	267.220	127.714	121.572	130.181	61.204	28.562	53.274	83.612	83.516
<i>Valore locativo</i>	311.344	407.431	176.940	426.712	390.355	420.342	567.484	552.672	468.731	379.819
<i>Spese per manutenzione e riparazioni</i>	-	1.660	-	65.068	42.751	-	-	8.533	34.394	52.436
Combustibili ed energia elettrica	45.703	87.184	126.580	200.755	169.527	46.228	191.574	170.001	189.312	139.237
<i>Energia elettrica</i>	38.691	38.337	43.658	69.704	62.330	31.029	57.036	54.781	80.366	46.861
<i>Gas</i>	7.012	48.847	82.922	105.535	90.423	15.199	78.341	69.557	81.103	65.912
<i>Kerosene ed altri combustibili</i>	-	-	-	5.502	3.603	-	33.782	20.185	-	5.275
<i>Spese per riscaldamento centrale</i>	-	-	-	19.317	12.715	-	7.036	16.289	5.547	16.720

**Tavola 2.4 segue – Valore dei consumi delle famiglie distinte secondo la condizione socio-economica della persona di riferimento, l'ampiezza e il tipo (spesa media mensile per famiglia – dati in lire)**

GRUPPI E CATEGORIE DI CONSUMO	4 COMPONENTI					5 COMPONENTI			6 E PIÙ COMPONENTI	TOTALE
	Due adulti e due bambini	Due adulti, un bambino e un ragazzo	Due adulti e due ragazzi	Quattro adulti	Totale	Due adulti e tre ragazzi	Cinque adulti	Totale		
Segue U – COMPLESSO CONDIZIONI NON PROFESSIONALI-PERSONE DI RIFERIMENTO										
AVENTI ALTRO MEZZO PRINCIPALE DI SOSTENTAMENTO										
Mobili, articoli di arredamento, apparecchi, utensileria e servizi per la casa	92.046	750.319	89.778	255.388	269.693	95.100	294.135	241.558	461.545	201.320
Mobili in legno	-	589.953	-	88.936	108.085	-	32.314	19.309	293.165	52.823
Lenzuola, coperte e altra biancheria per la casa	6.496	2.495	4.112	5.690	6.718	-	6.044	7.974	10.439	6.749
Pentole, posate e altre stoviglie per la casa	11.135	13.084	473	4.810	5.320	-	2.713	6.194	23.227	4.722
Cucine, stufe, scaldabagni	-	-	-	1.571	1.029	-	-	-	-	678
Frigoriferi	-	-	-	-	7.109	-	-	-	-	1.924
Lavatrici	-	34.988	-	1.288	3.800	-	1.029	615	-	1.249
Lavastoviglie	-	-	-	-	-	-	-	-	-	80
Detersivi e detergenti	47.321	42.301	37.610	43.104	43.819	61.593	53.678	53.434	53.927	35.511
Servizi domestici	-	-	-	-	3.960	-	84.016	50.202	-	9.619
Lavanderia e tintoria	12.475	29.850	26.341	17.643	17.921	33.507	30.113	27.928	19.684	19.959
Servizi sanitari e spese per la salute	86.158	667.766	121.692	196.077	206.004	39.032	150.818	145.884	137.264	102.775
Onorari medici e simili	61.372	625.440	39.617	118.509	139.482	-	44.126	30.851	21.396	41.461
Medicinali	22.579	32.879	14.923	34.770	31.597	39.032	42.795	38.858	90.847	33.440
Trasporti e comunicazioni	281.809	319.558	191.723	621.042	520.002	115.736	521.306	478.702	771.985	377.253
Scoters e motociclette	-	-	-	-	-	-	-	-	44.452	1.561
Biciclette	-	1.267	-	186	1.610	-	-	407	-	816
Assicurazione veicoli	-	49.413	45.458	101.326	82.283	-	23.305	28.297	76.062	41.119
Benzina per veicoli	181.985	142.580	87.993	243.731	209.169	27.923	275.833	244.728	262.473	126.788
Tram, autobus, taxi	-	7.388	-	11.966	9.859	53.984	32.148	31.238	46.896	13.753
Telefono	19.323	40.081	41.916	65.962	58.221	25.221	61.330	56.300	73.246	52.664
Gettoni telefonici	11.793	2.421	1.538	8.256	6.406	5.630	13.794	16.441	14.504	7.554
Ricreazione, spettacoli, istruzione e cultura	238.102	204.264	95.605	175.541	175.472	83.582	256.648	234.561	235.220	146.605
Giornali e riviste	38.412	17.551	10.813	28.736	25.709	26.061	25.336	25.278	18.560	22.234
Libri	21.736	20.037	4.572	21.529	16.902	-	55.346	37.979	56.965	16.543
Tasse scolastiche e altre spese per l'istruzione	-	15.075	50.709	27.408	24.107	-	71.821	46.814	24.217	14.222
Apparecchi radio, TV, giradischi, registratori, dischi, fonocassette	22.247	510	-	15.575	13.192	29.784	23.104	16.268	10.884	10.745
Macchine fotoincineratrici, pellicole	17.157	14.024	-	12.621	11.508	-	5.455	13.608	4.096	5.866
Articoli sportivi e da campeggio	1.752	-	-	1.030	1.940	-	496	296	-	749
Piante e fiori	19.930	13.009	1.211	13.632	14.575	-	13.044	19.754	33.421	17.230
Giocattoli	113.069	26.158	13.941	2.009	9.517	10.611	31	12.798	12.481	7.349
Servizi ricreativi	3.799	58.387	1.832	36.942	41.811	-	43.247	38.026	50.599	29.788
Abbonamenti radio, TV	-	-	11.701	3.115	3.052	-	8.473	7.757	10.842	8.155
Altri beni e servizi	231.681	246.803	104.237	518.987	436.081	79.444	971.945	750.610	514.203	357.817
Denaro dato ai figli	20.917	7.011	4.622	144.416	107.081	-	149.639	151.865	100.844	76.459
Saponette e articoli igienici	40.969	27.257	22.235	42.328	39.394	17.828	63.570	51.538	115.396	34.501
Barbiere e parrucchiere	35.517	74.275	20.978	36.924	43.593	-	51.710	44.634	57.055	41.108
Borse e articoli in pelle	-	-	-	6.503	6.599	-	-	-	11.106	2.914
Argenteria, gioielli, bigiotteria, orologi e simili	-	380	17.726	8.388	7.182	-	8.647	13.039	1.169	4.195
Articoli di cancelleria	4.731	20.507	4.204	5.512	8.392	-	2.903	5.668	45.103	5.859
Alberghi, pensioni, gite e viaggi	63.449	100.299	25.346	223.237	172.091	55.659	688.869	468.255	124.301	149.891
- di cui pasti e consumazioni fuori casa	63.449	100.299	25.346	166.490	134.930	55.659	83.116	71.737	124.301	101.568
<b>CONSUMI NON ALIMENTARI</b>	<b>1.865.575</b>	<b>3.294.196</b>	<b>1.222.782</b>	<b>3.029.665</b>	<b>2.752.475</b>	<b>1.115.628</b>	<b>3.547.225</b>	<b>3.122.152</b>	<b>3.507.823</b>	<b>2.149.076</b>
<b>TOTALE CONSUMI</b>	<b>2.459.099</b>	<b>4.144.226</b>	<b>1.914.149</b>	<b>3.859.452</b>	<b>3.555.742</b>	<b>1.856.625</b>	<b>4.429.731</b>	<b>4.025.824</b>	<b>4.668.414</b>	<b>2.747.271</b>

**Tavola 2.4** segue – **Valore dei consumi delle famiglie distinte secondo la condizione socio-economica della persona di riferimento, l'ampiezza e il tipo (spesa media mensile per famiglia – dati in lire)**

GRUPPI E CATEGORIE DI CONSUMO	1 COMPONENTE			2 COMPONENTI		3 COMPONENTI				
	In età inferiore a 65 anni	In età di 65 anni e più	Totale	Con persona di riferimento in età inferiore a 65 anni	Con persona di riferimento in età di 65 anni e più	Totale	Due adulti e un bambino	Due adulti e un ragazzo	Tre adulti	Totale
				Totale	Totale		Totale	Totale		
<b>V – COMPLESSO CONDIZIONI NON PROFESSIONALI – TOTALE</b>										
Pane e cereali	58.360	55.175	55.965	92.740	86.715	88.461	99.844	128.384	120.840	120.506
<i>Pane</i>	<i>26.583</i>	<i>24.420</i>	<i>24.957</i>	<i>43.017</i>	<i>39.776</i>	<i>40.715</i>	<i>37.929</i>	<i>51.925</i>	<i>56.547</i>	<i>55.914</i>
<i>Pasta</i>	<i>13.625</i>	<i>12.205</i>	<i>12.557</i>	<i>21.491</i>	<i>20.145</i>	<i>20.535</i>	<i>25.440</i>	<i>32.959</i>	<i>27.673</i>	<i>27.753</i>
Carne	88.068	77.941	80.452	154.153	143.689	146.719	134.774	205.720	207.630	205.876
<i>Carne bovina</i>	<i>41.256</i>	<i>38.165</i>	<i>38.932</i>	<i>75.356</i>	<i>69.619</i>	<i>71.280</i>	<i>62.727</i>	<i>102.205</i>	<i>98.820</i>	<i>98.128</i>
<i>Pollame</i>	<i>15.618</i>	<i>14.590</i>	<i>14.845</i>	<i>25.979</i>	<i>25.312</i>	<i>25.505</i>	<i>29.587</i>	<i>33.816</i>	<i>34.485</i>	<i>34.369</i>
<i>Altre carni (esclusi i salumi)</i>	<i>10.639</i>	<i>7.806</i>	<i>8.508</i>	<i>20.373</i>	<i>19.924</i>	<i>20.054</i>	<i>18.093</i>	<i>18.524</i>	<i>31.030</i>	<i>30.410</i>
Pesce	21.444	20.477	20.717	37.625	38.046	37.924	36.068	49.765	52.183	51.677
Olii e grassi	24.800	21.465	22.292	36.217	33.889	34.563	21.329	41.955	41.526	41.013
<i>Olio di oliva e di semi</i>	<i>20.792</i>	<i>17.886</i>	<i>18.607</i>	<i>30.270</i>	<i>28.519</i>	<i>29.026</i>	<i>17.716</i>	<i>34.859</i>	<i>34.656</i>	<i>34.221</i>
Latte, formaggi e uova	57.798	51.521	53.078	79.958	79.758	79.816	108.301	111.666	109.090	109.063
<i>Latte</i>	<i>22.489</i>	<i>19.699</i>	<i>20.391</i>	<i>28.803</i>	<i>28.290</i>	<i>28.439</i>	<i>55.132</i>	<i>45.160</i>	<i>37.912</i>	<i>38.622</i>
<i>Formaggi</i>	<i>30.717</i>	<i>27.290</i>	<i>28.140</i>	<i>44.348</i>	<i>44.586</i>	<i>44.517</i>	<i>47.332</i>	<i>59.461</i>	<i>62.599</i>	<i>61.965</i>
<i>Uova</i>	<i>4.592</i>	<i>4.532</i>	<i>4.547</i>	<i>6.807</i>	<i>6.882</i>	<i>6.860</i>	<i>5.837</i>	<i>7.045</i>	<i>8.579</i>	<i>8.476</i>
Patate, frutta e ortaggi	57.673	54.293	55.131	90.355	89.246	89.567	78.548	131.284	117.341	116.571
<i>Frutta fresca e secca</i>	<i>27.972</i>	<i>26.164</i>	<i>26.612</i>	<i>43.833</i>	<i>42.682</i>	<i>43.015</i>	<i>37.290</i>	<i>70.042</i>	<i>55.971</i>	<i>55.859</i>
Zucchero, caffè, tè, cacao e altri generi alimentari	27.192	25.076	25.602	40.426	39.150	39.520	32.869	48.728	49.077	48.641
<i>Zucchero</i>	<i>4.627</i>	<i>4.512</i>	<i>4.541</i>	<i>6.102</i>	<i>6.303</i>	<i>6.245</i>	<i>5.979</i>	<i>5.236</i>	<i>7.597</i>	<i>7.496</i>
<i>Caffè, tè e surrogati</i>	<i>11.693</i>	<i>10.848</i>	<i>11.058</i>	<i>17.216</i>	<i>16.546</i>	<i>16.740</i>	<i>14.426</i>	<i>18.973</i>	<i>20.569</i>	<i>20.343</i>
Bevande	31.428	25.045	26.627	55.810	53.446	54.131	34.553	67.394	70.195	69.067
<i>Acqua minerale</i>	<i>11.686</i>	<i>10.912</i>	<i>11.104</i>	<i>18.152</i>	<i>15.178</i>	<i>16.040</i>	<i>13.397</i>	<i>22.198</i>	<i>21.172</i>	<i>20.996</i>
<i>Vino</i>	<i>11.860</i>	<i>9.430</i>	<i>10.032</i>	<i>24.821</i>	<i>26.525</i>	<i>26.031</i>	<i>5.680</i>	<i>26.583</i>	<i>29.754</i>	<i>28.985</i>
<b>CONSUMI ALIMENTARI E BEVANDE</b>	<b>366.763</b>	<b>330.993</b>	<b>339.864</b>	<b>587.284</b>	<b>563.939</b>	<b>570.701</b>	<b>546.286</b>	<b>784.896</b>	<b>767.882</b>	<b>762.414</b>
Tabacco	18.064	6.526	9.387	30.749	17.350	21.230	23.485	36.673	37.395	37.015
Vestuario e calzature	111.421	70.619	80.736	154.626	126.719	134.801	198.602	184.123	215.021	213.682
<i>Articoli confezionati</i>	<i>40.839</i>	<i>17.767</i>	<i>23.488</i>	<i>58.171</i>	<i>47.509</i>	<i>50.597</i>	<i>87.713</i>	<i>79.985</i>	<i>95.319</i>	<i>94.552</i>
<i>Calzature</i>	<i>23.485</i>	<i>17.836</i>	<i>19.236</i>	<i>34.077</i>	<i>25.507</i>	<i>27.989</i>	<i>46.791</i>	<i>50.507</i>	<i>45.826</i>	<i>46.031</i>
Abitazione	462.292	424.602	433.948	589.890	556.319	566.041	539.875	751.552	667.978	665.806
<i>Affitto e subaffitto</i>	<i>63.097</i>	<i>56.108</i>	<i>57.841</i>	<i>58.520</i>	<i>47.477</i>	<i>50.675</i>	<i>97.299</i>	<i>67.115</i>	<i>54.680</i>	<i>56.529</i>
<i>Valore locativo</i>	<i>291.389</i>	<i>273.505</i>	<i>277.939</i>	<i>354.022</i>	<i>343.048</i>	<i>346.226</i>	<i>313.798</i>	<i>379.190</i>	<i>393.591</i>	<i>390.247</i>
<i>Spese per manutenzione e riparazioni</i>	<i>36.642</i>	<i>43.812</i>	<i>42.034</i>	<i>83.891</i>	<i>79.292</i>	<i>80.624</i>	<i>91.798</i>	<i>63.522</i>	<i>117.742</i>	<i>114.900</i>
Combustibili ed energia elettrica	108.165	99.938	101.978	139.258	140.518	140.153	109.385	185.305	169.269	168.379
<i>Energia elettrica</i>	<i>30.202</i>	<i>26.284</i>	<i>27.256</i>	<i>38.014</i>	<i>37.109</i>	<i>37.371</i>	<i>44.614</i>	<i>52.153</i>	<i>47.987</i>	<i>48.098</i>
<i>Gas</i>	<i>46.861</i>	<i>44.166</i>	<i>44.834</i>	<i>57.587</i>	<i>59.085</i>	<i>58.651</i>	<i>51.586</i>	<i>120.376</i>	<i>73.471</i>	<i>74.504</i>
<i>Kerosene ed altri combustibili</i>	<i>6.749</i>	<i>3.506</i>	<i>4.310</i>	<i>8.675</i>	<i>12.003</i>	<i>11.039</i>	<i>1.620</i>	<i>-</i>	<i>15.142</i>	<i>14.328</i>
<i>Spese per riscaldamento centrale</i>	<i>18.530</i>	<i>16.509</i>	<i>17.010</i>	<i>26.219</i>	<i>19.303</i>	<i>21.306</i>	<i>11.565</i>	<i>8.472</i>	<i>20.704</i>	<i>20.031</i>

**Tavola 2.4 segue – Valore dei consumi delle famiglie distinte secondo la condizione socio-economica della persona di riferimento, l'ampiezza e il tipo (spesa media mensile per famiglia – dati in lire)**

GRUPPI E CATEGORIE DI CONSUMO	1 COMPONENTE			2 COMPONENTI			3 COMPONENTI			Totale
	In età inferiore a 65 anni	In età di 65 anni e più	Totale	Con per-	Con per-	Totale	Due adulti e un bambino	Due adulti e un ragazzo	Tre adulti	
				sona di riferimento in età inferiore a 65 anni	sona di riferimento in età di 65 anni e più					
Segue V – COMPLESSO CONDIZIONI NON PROFESSIONALI – TOTALE										
Mobili, articoli di arredamento, apparecchi, utensileria e servizi per la casa	109.563	84.726	90.884	179.787	143.722	154.168	732.832	194.412	191.581	202.469
<i>Mobili in legno</i>	6.062	4.069	4.563	38.476	19.953	25.317	593.143	8.193	25.796	37.107
<i>Lenzuola, coperte e altra biancheria per la casa</i>	4.191	3.970	4.025	7.700	7.434	7.511	7.642	18.350	8.636	8.866
<i>Pentole, posate e altre stoviglie per la casa</i>	2.606	2.945	2.861	7.239	4.727	5.455	3.365	1.238	5.794	5.643
<i>Cucine, stufe, scaldabagni</i>	1.302	494	694	2.427	1.366	1.674	2.541	–	1.972	1.915
<i>Frigoriferi</i>	2.455	881	1.271	2.312	2.053	2.128	3.452	–	3.835	3.693
<i>Lavatrici</i>	2.395	816	1.208	1.483	2.036	1.876	3.115	–	3.260	3.144
<i>Lavastoviglie</i>	–	18	14	1.347	328	623	–	–	435	410
<i>Detersivi e detergenti</i>	25.778	22.624	23.406	35.706	34.430	34.799	39.670	41.324	43.204	43.009
<i>Servizi domestici</i>	5.659	9.589	8.614	2.045	5.159	4.257	2.592	31.311	6.758	7.328
<i>Lavanderia e tintoria</i>	16.496	11.232	12.537	17.440	16.679	16.900	11.262	20.112	20.348	20.086
<i>Servizi sanitari e spese per la salute</i>	53.404	67.856	64.272	97.103	93.416	94.484	110.465	189.822	122.020	123.319
<i>Onorari medici e simili</i>	17.971	18.822	18.611	36.852	27.243	30.026	34.173	54.471	46.510	46.268
<i>Medicinali</i>	22.294	29.643	27.820	32.982	38.966	37.233	45.091	43.865	41.491	41.614
<i>Trasporti e comunicazioni</i>	171.968	81.606	104.014	355.347	238.839	272.579	446.977	473.200	546.680	540.620
<i>Scoters e motociclette</i>	17	34	30	789	1.470	1.273	–	–	3.169	2.991
<i>Biciclette</i>	314	71	131	899	569	664	6.511	3.745	803	1.002
<i>Assicurazione veicoli</i>	15.412	4.431	7.154	50.404	26.219	33.223	47.039	87.802	61.173	61.246
<i>Benzina per veicoli</i>	52.624	15.397	24.629	127.791	77.569	92.113	150.661	185.635	180.690	179.957
<i>Tram, autobus, taxi</i>	8.810	7.799	8.050	10.792	9.298	9.731	11.952	7.475	14.801	14.456
<i>Telefono</i>	33.790	27.860	29.330	46.228	37.280	39.871	43.217	61.783	52.760	52.826
<i>Gettoni telefonici</i>	4.323	1.851	2.464	5.078	3.309	3.821	5.093	5.526	5.997	5.939
<i>Ricreazione, spettacoli, istruzione e cultura</i>	88.546	62.577	69.017	129.863	93.341	103.916	187.906	372.423	185.170	189.875
<i>Giornali e riviste</i>	15.573	12.655	13.379	22.695	20.405	21.068	21.699	31.622	29.421	29.195
<i>Libri</i>	7.274	3.087	4.125	8.666	5.549	6.451	27.618	16.912	15.990	16.171
<i>Tasse scolastiche e altre spese per l'istruzione</i>	4.152	268	1.231	1.592	699	958	44.238	38.642	10.938	12.369
<i>Apparecchi radio, TV, giradischi, registratori, dischi, fonocassette</i>	5.309	1.636	2.547	10.462	5.631	7.030	8.508	19.494	17.352	17.116
<i>Macchine fotocopiatrici, pellicole</i>	2.488	1.406	1.674	4.774	3.417	3.810	7.913	43.575	8.335	9.357
<i>Articoli sportivi e da campeggio</i>	294	139	177	1.078	756	849	–	–	2.530	2.388
<i>Piante e fiori</i>	14.378	13.453	13.683	22.963	15.598	17.731	20.342	29.885	18.623	18.957
<i>Giocattoli</i>	3.642	5.558	5.083	11.691	7.640	8.813	26.564	63.503	8.835	10.878
<i>Servizi ricreativi</i>	16.293	5.803	8.404	15.129	9.576	11.184	19.543	79.445	37.062	37.705
<i>Abbonamenti radio, TV</i>	12.444	10.696	11.130	10.775	10.643	10.681	–	9.267	10.838	10.507
<i>Altri beni e servizi</i>	204.920	185.499	190.315	309.634	259.108	273.740	192.133	471.212	438.259	433.975
<i>Denaro dato ai figli</i>	41.951	68.535	61.943	58.240	89.520	80.461	2.808	45.861	119.596	114.272
<i>Saponette e articoli igienici</i>	24.070	19.301	20.484	34.983	26.365	28.861	47.156	42.321	37.054	37.381
<i>Barbiere e parrucchiere</i>	37.545	25.435	28.438	46.763	40.217	42.113	21.625	65.272	51.942	51.724
<i>Borse e articoli in pelle</i>	1.854	886	1.126	1.826	1.719	1.750	804	1.238	3.314	3.181
<i>Argenteria, gioielli, bigiotteria, orologi e simili</i>	756	3.319	2.683	6.374	5.823	5.983	8.435	5.956	6.315	6.343
<i>Articoli di cancelleria</i>	1.518	600	827	1.818	1.039	1.264	10.952	14.945	2.870	3.568
<i>Alberghi, pensioni, gite e viaggi</i>	73.532	51.371	56.867	114.722	63.415	78.273	61.775	227.326	165.671	166.044
<i>– di cui pasti e consumazioni fuori casa</i>	62.886	32.742	40.217	84.746	50.508	60.423	60.338	164.849	124.142	123.894
<b>CONSUMI NON ALIMENTARI</b>	<b>1.328.343</b>	<b>1.083.949</b>	<b>1.144.551</b>	<b>1.986.257</b>	<b>1.669.332</b>	<b>1.761.112</b>	<b>2.541.660</b>	<b>2.858.722</b>	<b>2.573.373</b>	<b>2.575.140</b>
<b>TOTALE CONSUMI</b>	<b>1.695.106</b>	<b>1.414.942</b>	<b>1.484.415</b>	<b>2.573.541</b>	<b>2.233.271</b>	<b>2.331.813</b>	<b>3.087.946</b>	<b>3.643.618</b>	<b>3.341.255</b>	<b>3.337.554</b>

**Tavola 2.4 segue – Valore dei consumi delle famiglie distinte secondo la condizione socio-economica della persona di riferimento, l'ampiezza e il tipo (spesa media mensile per famiglia – dati in lire)**

GRUPPI E CATEGORIE DI CONSUMO	4 COMPONENTI					5 COMPONENTI			6 E PIÙ COMPONENTI	TOTALE
	Due adulti e due bambini	Due adulti, un bambino e un ragazzo	Due adulti e due ragazzi	Quattro adulti	Totale	Due adulti e tre ragazzi	Cinque adulti	Totale		
Segue V – COMPLESSO CONDIZIONI NON PROFESSIONALI – TOTALE										
Pane e cereali	129.085	108.947	106.955	150.053	148.457	92.413	159.187	159.730	186.395	91.853
<i>Pane</i>	33.768	52.874	58.236	70.768	70.076	51.795	81.376	80.534	90.356	42.555
<i>Pasta</i>	26.171	24.522	15.391	33.616	33.007	7.836	33.799	34.294	44.708	20.948
Carne	163.437	200.021	211.540	243.332	239.671	144.982	264.326	269.233	311.981	148.774
<i>Carne bovina</i>	99.753	97.212	97.565	111.974	111.383	81.474	125.164	127.338	139.184	71.153
<i>Pollame</i>	20.436	51.430	44.469	38.638	38.707	21.252	41.912	43.768	50.113	25.499
<i>Altre carni (esclusi i salumi)</i>	19.973	13.772	35.235	36.789	35.578	–	38.088	39.473	55.137	20.415
Pesce	58.394	43.176	46.874	62.918	62.505	75.493	67.483	67.920	70.362	37.978
Olii e grassi	38.087	33.795	72.147	44.351	44.909	33.202	47.604	47.982	58.738	33.212
<i>Olio di oliva e di semi</i>	30.630	28.912	68.566	36.412	36.892	26.873	39.032	39.689	48.831	27.719
Latte, formaggi e uova	136.137	126.440	103.969	127.182	128.202	123.459	141.368	141.096	153.256	82.943
<i>Latte</i>	80.130	72.958	43.592	46.381	47.537	38.773	51.786	52.794	61.421	30.387
<i>Formaggi</i>	44.929	43.232	52.287	70.970	70.839	71.139	78.419	77.331	78.661	45.714
<i>Uova</i>	11.078	10.250	8.090	9.831	9.826	13.547	11.163	10.971	13.174	6.842
Patate, frutta e ortaggi	85.650	84.828	101.047	136.443	133.493	140.019	143.956	142.320	155.141	88.911
<i>Frutta fresca e secca</i>	41.269	38.156	56.556	64.047	63.003	74.124	66.161	65.480	71.144	42.470
Zucchero, caffè, tè, cacao e altri generi alimentari	60.971	55.434	33.632	57.606	57.185	44.311	63.675	62.756	64.301	38.998
<i>Zucchero</i>	9.941	4.324	4.742	8.003	7.939	2.139	10.194	10.387	10.564	6.234
<i>Caffè, tè e surrogati</i>	28.893	18.870	14.222	23.717	22.932	35.657	26.478	25.799	23.756	16.350
Bevande	61.828	104.823	39.086	83.271	81.613	87.118	83.192	80.527	93.909	51.133
<i>Acqua minerale</i>	14.937	38.382	12.138	21.943	21.917	20.104	23.000	23.256	22.598	16.018
<i>Vino</i>	5.653	19.929	15.507	35.484	34.595	67.014	31.593	30.038	45.077	22.285
<b>CONSUMI ALIMENTARI E BEVANDE</b>	<b>733.589</b>	<b>757.464</b>	<b>715.250</b>	<b>905.156</b>	<b>896.035</b>	<b>740.997</b>	<b>970.791</b>	<b>971.564</b>	<b>1.094.083</b>	<b>573.802</b>
Tabacco	58.557	55.120	51.809	47.496	47.780	63.478	58.807	57.556	67.052	24.063
Vestiaro e calzature	201.671	119.789	181.738	265.505	265.651	57.046	304.663	291.808	335.887	149.146
<i>Articoli confezionati</i>	38.607	18.805	71.547	117.666	115.504	–	137.869	125.990	156.456	58.408
<i>Calzature</i>	46.050	38.695	32.804	55.669	56.407	–	58.862	57.936	73.537	32.150
Abitazione	525.565	733.180	389.919	744.250	721.215	535.982	670.383	679.592	626.985	555.095
<i>Affitto e subaffitto</i>	67.686	190.594	92.034	70.263	71.350	61.204	40.946	44.832	76.261	56.013
<i>Valore locativo</i>	266.961	428.508	258.286	420.650	416.926	420.342	468.936	459.928	400.749	340.963
<i>Spese per manutenzione e riparazioni</i>	–	6.430	–	131.415	113.300	–	38.541	60.926	38.577	74.200
Combustibili ed energia elettrica	65.626	87.271	124.837	176.286	174.403	46.228	175.468	174.148	169.867	136.289
<i>Energia elettrica</i>	40.220	44.157	45.748	53.180	52.856	31.029	67.000	64.366	75.751	38.602
<i>Gas</i>	16.807	43.114	62.935	78.395	79.434	15.199	74.078	72.751	64.680	58.815
<i>Kerosene ed altri combustibili</i>	8.599	–	4.985	13.689	12.789	–	11.638	15.498	1.524	9.405
<i>Spese per riscaldamento centrale</i>	–	–	–	21.387	19.635	–	17.344	16.155	7.286	19.064

**Tavola 2.4 segue – Valore dei consumi delle famiglie distinte secondo la condizione socio-economica della persona di riferimento, l'ampiezza e il tipo (spesa media mensile per famiglia – dati in lire)**

GRUPPI E CATEGORIE DI CONSUMO	4 COMPONENTI					5 COMPONENTI					6 E PIÙ COMPONENTI	TOTALE
	Due adulti e due bambini	Due adulti, un bambino e un ragazzo	Due adulti e due ragazzi	Quattro adulti	Totale	Due adulti e tre ragazzi	Cinque adulti	Totale	Totale			
Segue V – COMPLESSO CONDIZIONI NON PROFESSIONALI – TOTALE												
Mobili, articoli di arredamento, apparecchi, utensileria e servizi per la casa	106.462	568.113	104.364	254.286	246.506	95.100	271.476	246.001	262.879	153.310		
<i>Mobili in legno</i>	-	414.479	-	91.739	84.028	-	69.330	52.822	59.585	26.618		
<i>Lenzuola, coperte e altra biancheria per la casa</i>	9.560	1.753	2.235	9.623	9.298	-	15.221	14.177	9.989	6.975		
<i>Pentole, posate e altre stoviglie per la casa</i>	8.384	10.687	5.662	6.211	6.070	-	6.580	6.331	7.735	4.730		
<i>Cucine, stufe, scaldabagni</i>	-	-	-	1.833	1.637	-	3.149	3.558	2.259	1.455		
<i>Frigoriferi</i>	-	-	-	2.723	3.251	-	3.751	3.512	6.013	2.301		
<i>Lavatrici</i>	-	24.581	-	3.339	4.125	-	2.256	1.719	6.014	2.109		
<i>Lavastoviglie</i>	-	-	-	605	509	-	418	319	1.605	381		
<i>Detersivi e detergenti</i>	35.045	62.036	58.477	47.738	48.332	61.593	54.553	55.478	64.562	34.651		
<i>Servizi domestici</i>	-	-	-	1.214	3.059	-	13.138	10.010	594	6.258		
<i>Lavanderia e tintoria</i>	37.815	25.394	14.524	22.489	22.497	33.507	26.799	25.084	23.354	16.801		
Servizi sanitari e spese per la salute	65.319	487.383	124.455	120.157	123.917	39.032	132.640	126.044	122.061	92.892		
<i>Onorari medici e simili</i>	42.821	439.411	46.497	39.674	46.752	-	40.208	35.200	38.234	30.456		
<i>Medicinali</i>	20.958	39.990	21.793	44.889	43.342	39.032	58.056	52.005	54.395	36.089		
Trasporti e comunicazioni	251.523	399.316	300.590	765.674	757.454	115.736	695.113	628.101	667.902	318.062		
<i>Scoters e motociclette</i>	-	-	-	8.417	8.419	-	11.582	10.072	17.521	2.331		
<i>Biciclette</i>	-	890	-	2.271	2.429	-	2.389	2.269	1.604	757		
<i>Assicurazione veicoli</i>	-	79.844	29.874	89.363	85.310	-	70.755	61.320	83.281	35.073		
<i>Benzina per veicoli</i>	145.074	143.556	97.996	236.212	227.578	27.923	258.932	247.011	265.923	103.129		
<i>Tram, autobus, taxi</i>	13.900	5.191	391	22.299	21.263	53.984	27.032	26.938	21.958	11.702		
<i>Telefono</i>	25.964	42.531	47.736	62.546	61.987	25.221	69.723	65.536	74.904	41.749		
<i>Gettoni telefonici</i>	8.228	1.701	13.299	7.762	8.187	5.630	6.516	7.129	8.741	4.267		
Ricreazione, spettacoli, istruzione e cultura	236.302	172.311	118.299	257.321	261.845	83.582	279.068	264.690	266.187	127.521		
<i>Giornali e riviste</i>	42.718	19.123	17.039	31.779	32.329	26.061	33.412	32.602	24.423	21.154		
<i>Libri</i>	15.165	14.077	13.245	24.277	26.251	-	39.019	32.683	42.613	10.449		
<i>Tasse scolastiche e altre spese per l'istruzione</i>	-	10.591	20.818	35.243	38.205	-	31.591	28.588	16.338	7.204		
<i>Apparecchi radio, TV, giradischi, registratori, dischi, fonocassette</i>	15.522	358	2.322	23.802	22.591	29.784	28.573	25.847	29.772	9.491		
<i>Macchine fotocopiatrici, pellicole</i>	11.971	19.881	5.179	12.663	13.263	-	15.445	16.007	11.769	5.329		
<i>Articoli sportivi e da campeggio</i>	1.222	-	799	7.356	6.491	-	359	469	999	1.321		
<i>Piante e fiori</i>	16.420	11.585	8.834	23.048	22.475	-	24.354	22.945	30.139	17.363		
<i>Giocattoli</i>	78.891	27.916	14.692	6.064	9.431	10.611	10.677	13.854	20.020	8.317		
<i>Servizi ricreativi</i>	26.617	41.020	14.186	56.820	55.389	-	59.495	52.007	42.237	20.133		
<i>Abbonamenti radio, TV</i>	27.776	-	12.709	9.259	9.307	-	6.789	7.285	11.967	10.596		
Altri beni e servizi	413.861	247.422	152.401	555.523	533.382	79.444	694.114	623.135	510.961	309.183		
<i>Denaro dato ai figli</i>	32.640	15.029	39.141	134.594	125.917	-	199.392	173.010	149.454	87.883		
<i>Saponette e articoli igienici</i>	56.224	22.997	24.898	44.715	45.926	17.828	63.321	60.951	62.924	30.560		
<i>Barbiere e parrucchiere</i>	35.326	70.654	27.211	61.345	61.121	-	67.293	63.853	53.567	41.559		
<i>Borse e articoli in pelle</i>	-	-	-	2.744	3.653	-	1.932	2.601	2.912	1.975		
<i>Argenteria, gioielli, bigiotteria, orologi e simili</i>	-	267	7.157	11.172	10.525	-	7.227	7.858	4.658	5.338		
<i>Articoli di cancelleria</i>	6.216	15.097	6.293	5.747	7.089	-	8.340	9.013	17.093	2.535		
<i>Alberghi, pensioni, gite e viaggi</i>	155.045	111.383	27.553	218.837	206.287	55.659	272.442	242.450	167.121	103.012		
<i>- di cui pasti e consumazioni fuori casa</i>	155.045	93.631	27.553	177.659	169.781	55.659	150.476	137.225	142.965	76.954		
<b>CONSUMI NON ALIMENTARI</b>	<b>1.924.886</b>	<b>2.869.905</b>	<b>1.548.412</b>	<b>3.186.498</b>	<b>3.132.153</b>	<b>1.115.628</b>	<b>3.281.732</b>	<b>3.091.075</b>	<b>3.029.781</b>	<b>1.865.561</b>		
<b>TOTALE CONSUMI</b>	<b>2.658.475</b>	<b>3.627.369</b>	<b>2.263.662</b>	<b>4.091.654</b>	<b>4.028.188</b>	<b>1.856.625</b>	<b>4.252.523</b>	<b>4.062.639</b>	<b>4.123.864</b>	<b>2.439.363</b>		



**Tavola 2.4 segue – Valore dei consumi delle famiglie distinte secondo la condizione socio-economica della persona di riferimento, l'ampiezza e il tipo (spesa media mensile per famiglia – dati in lire)**

GRUPPI E CATEGORIE DI CONSUMO	1 COMPONENTE			2 COMPONENTI		3 COMPONENTI				
	In età inferiore a 65 anni	In età di 65 anni e più	Totale	Con persona di riferimento in età inferiore a 65 anni	Con persona di riferimento in età di 65 anni e più	Totale	Due adulti e un bambino	Due adulti e un ragazzo	Tre adulti	Totale
<b>Z – COMPLESSO CONDIZIONI PROFESSIONALI E NON PROFESSIONALI – TOTALE</b>										
Pane e cereali	57.071	55.206	56.080	92.346	87.327	90.044	107.409	124.847	122.854	119.769
<i>Pane</i>	25.104	24.409	24.735	40.533	39.973	40.276	42.150	51.754	56.510	52.612
<i>Pasta</i>	13.320	12.210	12.730	21.477	20.340	20.956	23.760	27.058	28.470	27.231
Carne	83.806	77.807	80.617	150.465	144.424	147.694	169.379	189.914	209.496	197.785
<i>Carne bovina</i>	39.458	37.992	38.679	73.299	70.343	71.943	83.022	92.031	101.339	95.978
<i>Pollame</i>	12.394	14.622	13.578	23.435	25.319	24.299	23.427	27.409	32.623	29.862
<i>Altre carni (esclusi i salumi)</i>	9.657	7.797	8.668	19.648	19.837	19.734	23.471	24.715	30.647	28.135
Pesce	21.998	20.557	21.232	40.343	38.582	39.535	46.216	53.137	53.749	51.911
Olii e grassi	20.545	21.413	21.007	32.358	33.934	33.081	29.350	35.340	40.468	37.226
<i>Olio di oliva e di semi</i>	17.133	17.851	17.515	27.081	28.533	27.747	24.152	29.062	33.527	30.767
Latte, formaggi e uova	55.421	51.532	53.354	79.191	80.251	79.677	106.993	106.882	107.053	107.071
<i>Latte</i>	21.562	19.686	20.565	29.162	28.483	28.851	49.399	41.058	38.523	41.358
<i>Formaggi</i>	29.404	27.317	28.295	43.713	44.858	44.238	51.040	58.704	60.247	57.969
<i>Uova</i>	4.455	4.529	4.494	6.316	6.910	6.588	6.554	7.120	8.283	7.744
Patate, frutta e ortaggi	55.465	54.267	54.829	89.321	89.973	89.620	91.013	109.241	117.990	110.730
<i>Frutta fresca e secca</i>	27.170	26.187	26.648	43.363	43.070	43.229	44.137	52.893	56.094	53.011
Zucchero, caffè, tè, cacao e altri generi alimentari	26.581	25.069	25.778	39.259	39.326	39.290	44.454	47.571	50.351	48.669
<i>Zucchero</i>	4.065	4.508	4.301	5.505	6.277	5.859	5.359	6.027	7.250	6.652
<i>Caffè, tè e surrogati</i>	11.380	10.806	11.075	16.325	16.617	16.459	16.418	17.262	20.373	19.007
Bevande	37.826	25.284	31.161	57.529	53.951	55.889	61.951	70.906	72.240	69.599
<i>Acqua minerale</i>	11.780	10.869	11.296	18.306	15.371	16.960	19.712	20.219	21.843	21.080
<i>Vino</i>	14.100	9.521	11.667	22.874	26.670	24.615	17.964	27.038	28.771	26.045
<b>CONSUMI ALIMENTARI E BEVANDE</b>	<b>358.713</b>	<b>331.135</b>	<b>344.058</b>	<b>580.812</b>	<b>567.768</b>	<b>574.830</b>	<b>656.765</b>	<b>737.838</b>	<b>774.201</b>	<b>742.760</b>
Tabacco	34.541	6.852	19.825	40.760	17.575	30.128	44.147	48.214	44.502	44.883
Vestiaro e calzature	160.871	72.016	113.647	202.678	128.952	168.868	257.278	250.607	246.774	249.263
<i>Articoli confezionati</i>	73.048	18.016	43.800	87.537	48.581	69.672	120.707	111.752	113.960	114.654
<i>Calzature</i>	34.441	17.959	25.681	42.912	25.985	35.150	49.983	60.572	51.287	52.365
Abitazione	520.205	430.521	472.539	598.586	563.490	582.492	585.388	651.412	668.174	646.828
<i>Affitto e subaffitto</i>	98.386	56.023	75.871	90.499	47.929	70.977	106.369	91.500	63.771	77.620
<i>Valore locativo</i>	289.164	274.874	281.569	353.682	346.562	350.417	364.769	399.242	412.065	398.951
<i>Spese per manutenzione e riparazioni</i>	54.760	44.911	49.525	67.078	80.214	73.102	50.669	54.090	86.477	73.864
Combustibili ed energia elettrica	111.018	100.658	105.510	145.512	143.240	144.470	136.537	168.933	170.347	162.469
<i>Energia elettrica</i>	32.002	26.640	29.152	40.454	37.717	39.199	43.505	45.065	49.049	47.244
<i>Gas</i>	47.438	44.592	45.925	64.750	59.632	62.403	63.533	81.826	76.174	74.180
<i>Kerosene ed altri combustibili</i>	8.734	3.455	5.928	8.634	13.078	10.672	9.466	14.047	12.774	12.246
<i>Spese per riscaldamento centrale</i>	17.974	16.635	17.262	23.829	19.854	22.006	14.254	22.764	23.138	20.976

**Tavola 2.4 segue – Valore dei consumi delle famiglie distinte secondo la condizione socio-economica della persona di riferimento, l'ampiezza e il tipo (spesa media mensile per famiglia – dati in lire)**

GRUPPI E CATEGORIE DI CONSUMO	1 COMPONENTE			2 COMPONENTI			3 COMPONENTI			
	In età inferiore a 65 anni	In età di 65 anni e più	Totale	Con persona di riferimento in età inferiore a 65 anni	Con persona di riferimento in età di 65 anni e più	Totale	Due adulti e un bambino	Due adulti e un ragazzo	Tre adulti	Totale
Mobili, articoli di arredamento, apparecchi, utensileria e servizi per la casa	129.224	86.271	106.395	197.186	146.719	174.045	220.443	248.491	222.774	225.134
Mobili in legno	21.478	4.010	12.194	43.255	19.958	32.571	60.554	69.528	47.732	53.312
Lenzuola, coperte e altra biancheria per la casa	4.534	4.015	4.258	8.277	7.387	7.869	7.884	7.649	10.230	9.308
Pentole, posate e altre stoviglie per la casa	4.003	3.051	3.497	8.754	4.796	6.939	6.336	6.858	6.882	6.742
Cucine, stufe, scaldabagni	1.723	486	1.066	2.244	1.368	1.843	1.618	2.000	1.935	1.860
Frigoriferi	1.902	868	1.352	2.015	2.115	2.061	1.051	2.048	3.286	2.594
Lavatrici	1.813	804	1.277	2.801	2.086	2.473	2.359	2.788	3.302	2.996
Lavastoviglie	397	18	195	1.055	317	717	474	483	567	530
Detersivi e detergenti	23.959	22.854	23.372	37.831	34.730	36.409	41.774	44.151	44.365	43.737
Servizi domestici	6.732	10.438	8.702	5.101	6.709	5.839	8.839	16.102	7.752	9.212
Lavanderia e tintoria	21.788	11.314	16.221	20.514	16.943	18.877	18.777	21.799	23.087	21.958
Servizi sanitari e spese per la salute	56.925	67.923	62.771	90.327	93.908	91.968	88.801	92.737	114.224	105.017
Onorari medici e simili	20.178	18.662	19.373	35.588	27.878	32.052	42.671	35.691	46.366	43.743
Medicinali	18.595	29.953	24.632	27.662	39.094	32.904	26.564	26.530	35.632	32.259
Trasporti e comunicazioni	358.295	82.857	211.905	539.058	246.673	404.975	620.791	677.478	621.689	629.594
Scooters e motociclette	815	33	399	2.806	1.637	2.270	2.308	1.679	6.535	4.857
Biciclette	725	70	377	1.175	551	888	2.034	3.447	886	1.599
Assicurazione veicoli	35.002	4.494	18.788	60.307	26.471	44.790	71.596	69.935	65.248	67.065
Benzina per veicoli	122.457	16.193	65.980	176.886	79.818	132.372	216.066	227.691	203.792	209.642
Tram, autobus, taxi	10.764	7.854	9.217	13.370	9.564	11.625	8.661	14.287	17.629	15.176
Telefono	38.736	27.984	33.021	48.364	37.956	43.591	47.133	48.997	56.435	53.286
Gettoni telefonici	7.498	1.931	4.539	6.452	3.309	5.011	5.698	6.739	6.655	6.455
Ricreazione, spettacoli, istruzione e cultura	149.094	64.369	104.062	181.238	96.813	142.522	214.239	287.862	233.355	236.896
Giornali e riviste	24.803	12.873	18.462	27.562	21.025	24.564	25.948	33.208	31.352	30.397
Libri	16.680	3.407	9.626	15.283	5.923	10.991	12.682	28.076	24.249	22.382
Tasse scolastiche e altre spese per l'istruzione	4.523	264	2.259	5.823	777	3.509	20.071	30.513	24.446	24.299
Apparecchi radio, TV, giradischi, registratori, dischi, fonocassette	12.936	1.678	6.952	17.332	5.742	12.017	20.115	19.603	22.044	21.172
Macchine fotocopiatrici, pellicole	7.842	1.478	4.459	9.879	3.752	7.069	18.815	15.230	9.920	12.595
Articoli sportivi e da campeggio	1.893	241	1.015	2.179	744	1.521	1.775	6.287	3.858	3.740
Piante e fiori	15.172	13.613	14.343	24.023	16.271	20.468	19.116	23.939	21.745	21.433
Giocattoli	6.772	5.551	6.123	13.215	8.257	10.941	39.507	34.272	9.652	19.969
Servizi ricreativi	36.018	6.321	20.235	32.704	10.303	22.431	29.260	63.612	48.261	46.207
Abbonamenti radio, TV	9.921	10.799	10.387	10.740	10.742	10.741	9.607	9.749	11.054	10.499
Altri beni e servizi	350.822	189.676	265.177	400.085	267.062	339.083	407.252	482.575	523.088	490.661
Denaro dato ai figli	35.710	68.952	53.377	45.415	90.750	66.205	11.681	31.616	134.202	91.672
Saponette e articoli igienici	32.021	19.339	25.281	40.079	26.892	34.031	58.066	50.633	44.178	48.156
Barbiere e parrucchiere	37.676	25.597	31.256	48.773	40.918	45.171	42.697	52.985	56.575	53.013
Borse e articoli in pelle	2.562	940	1.700	3.988	1.752	2.963	4.216	5.277	4.056	4.239
Argenteria, gioielli, bigiotteria, orologi e simili	5.559	3.399	4.411	12.422	5.847	9.407	13.932	12.545	8.090	9.957
Articoli di cancelleria	2.408	605	1.450	2.960	1.143	2.127	4.330	17.756	5.396	7.101
Alberghi, pensioni, gite e viaggi	189.513	54.564	117.791	183.258	66.806	129.855	199.991	237.508	205.578	208.869
– di cui pasti e consumazioni fuori casa	166.437	33.614	95.844	145.518	53.603	103.367	150.665	187.379	153.935	157.984
<b>CONSUMI NON ALIMENTARI</b>	<b>1.870.995</b>	<b>1.101.143</b>	<b>1.461.831</b>	<b>2.395.430</b>	<b>1.704.432</b>	<b>2.078.551</b>	<b>2.574.876</b>	<b>2.908.309</b>	<b>2.844.927</b>	<b>2.790.745</b>
<b>TOTALE CONSUMI</b>	<b>2.229.708</b>	<b>1.432.278</b>	<b>1.805.889</b>	<b>2.976.242</b>	<b>2.272.200</b>	<b>2.653.381</b>	<b>3.231.641</b>	<b>3.646.147</b>	<b>3.619.128</b>	<b>3.533.505</b>

**Tavola 2.4 segue – Valore dei consumi delle famiglie distinte secondo la condizione socio-economica della persona di riferimento, l'ampiezza e il tipo (spesa media mensile per famiglia – dati in lire)**

GRUPPI E CATEGORIE DI CONSUMO	4 COMPONENTI					5 COMPONENTI			6 E PIÙ COMPO- NENTI	TOTALE
	Due adulti e due bambini	Due adulti, un bam- bino e un ra- gazzo	Due adulti e due ra- gazzi	Quattro adulti	Totale	Due adulti e tre ra- gazzi	Cinque adulti	Totale		
Segue Z – COMPLESSO CONDIZIONI PROFESSIONALI E NON PROFESSIONALI DELLA PERSONA DI RIFERIMENTO – TOTALE										
Pane e cereali	127.766	136.900	139.292	147.990	143.520	138.146	157.628	157.256	179.711	109.220
<i>Pane</i>	50.523	55.784	58.665	68.607	63.905	63.417	76.871	73.517	85.713	48.924
<i>Pasta</i>	27.256	30.833	31.739	33.961	32.463	32.852	35.574	35.779	41.816	24.939
Carne	190.401	209.282	209.400	243.413	228.956	196.439	268.666	255.040	295.975	175.514
<i>Carne bovina</i>	94.624	101.866	104.167	115.840	110.532	91.953	124.608	120.659	137.243	84.588
<i>Pollame</i>	30.064	33.643	32.326	37.643	35.361	30.998	43.429	40.182	46.594	27.647
<i>Altre carni (esclusi i salumi)</i>	27.196	28.495	27.824	35.551	32.999	31.684	42.236	40.584	50.797	24.771
Pesce	53.650	58.773	64.007	64.079	62.517	58.931	71.722	69.013	72.376	46.828
Olii e grassi	36.110	39.328	38.487	45.434	42.372	47.401	49.132	48.674	54.147	35.403
<i>Olio di oliva e di semi</i>	29.856	32.463	32.280	37.524	34.989	41.833	41.009	40.783	45.677	29.458
Latte, formaggi e uova	132.707	126.815	125.144	124.940	125.522	129.089	135.951	136.478	150.306	96.879
<i>Latte</i>	67.705	59.183	52.000	46.420	50.788	59.320	51.026	55.628	63.171	37.814
<i>Formaggi</i>	56.884	59.174	63.725	68.564	65.246	58.886	73.330	69.504	72.536	51.410
<i>Uova</i>	8.118	8.458	9.419	9.956	9.488	10.883	11.595	11.346	14.599	7.655
Patate, frutta e ortaggi	100.095	116.161	117.915	135.653	126.054	106.443	139.336	130.201	148.159	99.959
<i>Frutta fresca e secca</i>	49.195	55.434	56.846	65.553	60.711	50.558	65.156	61.667	69.022	47.986
Zucchero, caffè, tè, cacao e altri generi alimentari	52.991	54.703	55.579	57.279	56.043	54.753	60.942	60.236	65.941	44.674
<i>Zucchero</i>	7.426	6.972	7.680	8.012	7.699	8.136	10.238	9.841	11.292	6.595
<i>Caffè, tè e surrogati</i>	18.752	19.418	19.098	22.529	20.920	19.538	24.944	22.861	24.262	17.627
Bevande	62.804	71.597	65.727	79.037	73.622	58.167	84.591	75.443	81.907	59.997
<i>Acqua minerale</i>	20.106	20.627	19.140	22.889	21.789	16.795	22.744	21.041	21.678	18.214
<i>Vino</i>	18.026	23.161	21.122	31.230	26.581	20.950	31.676	26.231	33.463	23.061
<b>CONSUMI ALIMENTARI E BEVANDE</b>	<b>756.524</b>	<b>813.559</b>	<b>815.551</b>	<b>897.825</b>	<b>858.606</b>	<b>789.369</b>	<b>967.968</b>	<b>932.341</b>	<b>1.048.522</b>	<b>668.474</b>
Tabacco	43.784	46.516	48.453	52.398	49.672	47.556	58.862	55.296	65.653	38.557
Vestiaro e calzature	248.228	275.816	329.829	298.746	294.035	213.572	304.487	284.345	308.636	215.655
<i>Articoli confezionati</i>	114.058	120.775	140.215	134.007	130.902	74.833	134.111	125.571	139.685	94.038
<i>Calzature</i>	56.663	66.403	69.834	63.119	64.291	52.618	67.891	66.265	77.244	47.026
Abitazione	550.246	625.804	720.735	721.793	681.367	544.751	674.395	653.521	584.335	601.384
<i>Affitto e subaffitto</i>	106.296	105.214	85.736	68.430	79.369	49.117	61.068	62.289	76.499	74.628
<i>Valore locativo</i>	317.335	366.140	409.168	439.899	409.494	383.514	440.504	411.936	372.265	365.498
<i>Spese per manutenzione e riparazioni</i>	54.208	69.522	131.168	89.256	87.596	51.035	57.677	86.047	47.249	71.951
Combustibili ed energia elettrica	145.322	164.761	159.881	182.626	171.958	140.638	186.306	167.795	163.155	148.812
<i>Energia elettrica</i>	49.254	51.295	53.715	58.634	55.979	61.270	67.747	64.968	73.205	45.619
<i>Gas</i>	59.273	71.097	65.889	78.228	73.727	67.606	79.692	72.142	62.651	64.885
<i>Kerosene ed altri combustibili</i>	13.303	10.240	13.938	16.963	14.851	1.021	14.026	11.673	9.722	10.996
<i>Spese per riscaldamento centrale</i>	16.289	17.482	16.643	21.407	18.958	3.295	13.283	11.436	5.273	18.795

**Tavola 2.4 segue – Valore dei consumi delle famiglie distinte secondo la condizione socio-economica della persona di riferimento, l'ampiezza e il tipo (spesa media mensile per famiglia – dati in lire)**

GRUPPI E CATEGORIE DI CONSUMO	4 COMPONENTI					5 COMPONENTI					6 E PIÙ COMPONENTI	TOTALE
	Due adulti e due bambini	Due adulti, un bambino e un ragazzo	Due adulti e due ragazzi	Quattro adulti	Totale	Due adulti e tre ragazzi	Cinque adulti	Totale	Totale			
Segue Z – COMPLESSO CONDIZIONI PROFESSIONALI E NON PROFESSIONALI DELLA PERSONA DI RIFERIMENTO – TOTALE												
Mobili, articoli di arredamento, apparecchi, utensileria e servizi per la casa	184.834	226.174	239.011	245.566	236.393	373.585	270.998	245.755	225.298	192.294		
<i>Mobili in legno</i>	18.755	43.925	54.164	50.223	50.921	198.539	55.925	54.625	35.465	38.872		
<i>Lenzuola, coperte e altra biancheria per la casa</i>	8.134	8.338	7.623	11.066	9.539	6.552	12.156	10.267	8.532	8.027		
<i>Pentole, posate e altre stoviglie per la casa</i>	4.915	11.350	5.902	8.189	7.587	1.589	10.930	8.539	9.112	6.522		
<i>Cucine, stufe, scaldabagni</i>	1.131	1.264	1.231	2.875	2.241	648	2.902	2.324	937	1.790		
<i>Frigoriferi</i>	1.011	1.837	1.009	3.469	2.788	-	2.927	2.147	5.307	2.281		
<i>Lavatrici</i>	1.475	3.699	1.712	2.252	2.686	-	3.061	1.939	3.414	2.366		
<i>Lavastoviglie</i>	1.999	612	683	2.260	1.891	-	791	1.263	484	859		
<i>Detersivi e detergenti</i>	46.466	48.851	52.191	48.942	49.989	63.825	54.345	56.746	62.427	40.692		
<i>Servizi domestici</i>	17.115	17.764	17.036	6.734	9.967	1.286	8.998	7.187	1.466	8.054		
<i>Lavanderia e tintoria</i>	17.796	21.509	20.512	24.791	22.807	17.346	24.571	22.800	19.453	20.205		
<i>Servizi sanitari e spese per la salute</i>	75.974	103.370	96.990	113.091	103.202	36.421	128.466	99.161	102.773	92.155		
<i>Onorari medici e simili</i>	31.741	44.987	40.613	40.425	40.047	18.332	42.874	34.862	41.241	34.221		
<i>Medicinali</i>	30.476	32.501	24.087	35.918	32.612	15.128	40.284	32.602	37.488	31.093		
Trasporti e comunicazioni	612.347	583.169	569.467	735.909	668.814	427.888	713.058	666.215	617.148	499.431		
<i>Scoters e motociclette</i>	1.822	4.592	1.027	8.112	7.158	-	5.180	7.410	7.186	4.074		
<i>Biciclette</i>	2.322	3.370	2.662	1.807	2.392	3.311	1.160	2.005	2.312	1.395		
<i>Assicurazione veicoli</i>	61.606	66.526	62.438	78.988	72.737	61.051	86.215	75.846	66.467	53.591		
<i>Benzina per veicoli</i>	215.062	216.216	216.331	243.887	231.384	202.667	265.886	239.161	241.136	169.038		
<i>Tram, autobus, taxi</i>	9.885	8.036	18.881	26.633	21.247	3.880	24.790	22.109	20.408	15.105		
<i>Telefono</i>	44.919	50.125	51.738	66.139	58.765	58.476	68.554	60.839	64.295	48.836		
<i>Gettoni telefonici</i>	5.477	7.491	5.492	7.636	6.939	2.006	7.405	6.222	10.734	5.900		
Ricreazione, spettacoli, istruzione e cultura	237.480	261.867	306.787	290.893	289.728	216.113	286.377	272.387	261.089	201.231		
<i>Giornali e riviste</i>	21.999	25.476	31.584	33.464	31.469	20.708	31.104	27.315	25.299	20.231		
<i>Libri</i>	15.705	16.777	48.840	39.415	40.736	37.700	38.562	46.642	39.278	23.402		
<i>Tasse scolastiche e altre spese per l'istruzione</i>	28.510	30.688	27.902	40.932	36.863	45.485	43.035	36.853	32.839	18.620		
<i>Apparecchi radio, TV, giradischi, registratori, dischi, fonocassette</i>	17.067	22.813	20.090	24.862	23.005	12.213	26.213	20.652	17.497	16.235		
<i>Macchine fotocopiatrici, pellicole</i>	21.729	12.445	12.265	13.812	13.798	12.899	12.618	12.264	13.637	9.812		
<i>Articoli sportivi e da campeggio</i>	7.600	2.509	3.295	4.589	4.193	509	974	2.463	893	2.542		
<i>Piante e fiori</i>	13.407	21.610	19.190	22.758	20.797	16.339	23.721	20.344	23.636	19.565		
<i>Giocattoli</i>	48.302	50.453	38.408	7.254	22.924	20.887	6.518	19.906	17.404	15.448		
<i>Servizi ricreativi</i>	22.499	53.869	55.645	63.086	56.177	30.960	60.626	51.654	48.564	37.650		
<i>Abbonamenti radio, TV</i>	7.867	7.216	7.436	12.491	10.560	8.137	10.351	8.394	9.087	10.329		
Altri beni e servizi	402.913	416.003	449.398	624.324	540.613	352.425	669.237	548.811	518.915	423.281		
<i>Denaro dato ai figli</i>	11.966	26.309	44.124	182.823	117.695	47.180	206.001	149.040	147.092	89.489		
<i>Saponette e articoli igienici</i>	55.520	51.087	39.834	50.465	48.909	38.503	53.453	50.588	56.199	40.547		
<i>Barbiere e parrucchiere</i>	39.392	47.262	51.857	63.366	56.263	30.562	59.723	51.821	55.456	47.254		
<i>Borse e articoli in pelle</i>	4.984	1.950	5.108	4.510	4.487	1.901	2.866	3.750	2.805	3.374		
<i>Argenteria, gioielli, bigiotteria, orologi e simili</i>	13.629	10.862	12.325	11.502	11.630	281	13.727	10.400	6.883	8.994		
<i>Articoli di cancelleria</i>	7.926	16.129	24.017	8.667	13.561	18.120	9.102	13.854	14.271	6.860		
<i>Alberghi, pensioni, gite e viaggi</i>	181.393	193.759	192.982	225.033	211.726	120.096	240.912	195.625	172.289	169.119		
<i>- di cui pasti e consumazioni fuori casa</i>	153.776	155.076	161.050	177.455	169.920	113.703	170.315	153.362	142.045	133.433		
<b>CONSUMI NON ALIMENTARI</b>	<b>2.501.128</b>	<b>2.703.480</b>	<b>2.920.551</b>	<b>3.265.346</b>	<b>3.035.782</b>	<b>2.352.949</b>	<b>3.292.186</b>	<b>2.993.286</b>	<b>2.847.002</b>	<b>2.412.800</b>		
<b>TOTALE CONSUMI</b>	<b>3.257.652</b>	<b>3.517.039</b>	<b>3.736.102</b>	<b>4.163.171</b>	<b>3.894.388</b>	<b>3.142.318</b>	<b>4.260.154</b>	<b>3.925.627</b>	<b>3.895.524</b>	<b>3.081.274</b>		

**Tavola 2.5 – Valore dei consumi delle famiglie distinte secondo la regione di residenza (spesa media mensile per famiglia – dati in lire)**

GRUPPI E CATEGORIE DI CONSUMO	Piemonte	Valle d'Aosta	Lombardia	TRENTINO-ALTO ADIGE		
				Totale	Bolzano-Bozen	Trento
Pane e cereali	110.980	115.545	118.100	112.105	113.083	111.257
Carne	165.031	156.662	182.084	141.231	140.665	141.720
Pesce	34.890	34.197	35.888	23.006	20.128	25.504
Olii e grassi	37.150	35.367	29.822	33.781	31.686	35.600
Latte, formaggi e uova	95.189	101.005	99.423	109.831	109.045	110.515
Patate, frutta e ortaggi	96.203	87.220	106.577	105.680	109.412	102.443
Zucchero, caffè, tè, cacao e altri generi alimentari	43.515	44.618	46.832	52.643	54.057	51.416
Bevande	65.591	62.805	72.504	56.348	59.094	53.966
<b>CONSUMI ALIMENTARI E BEVANDE</b>	<b>648.549</b>	<b>637.419</b>	<b>691.230</b>	<b>634.625</b>	<b>637.170</b>	<b>632.421</b>
Tabacco	36.661	32.638	38.872	29.159	30.213	28.244
Vestiaro e calzature	211.326	186.594	256.113	245.748	266.823	227.459
Abitazione	603.066	514.204	741.317	575.539	631.617	526.880
Combustibili ed energia elettrica	192.299	179.237	176.012	165.997	126.849	199.967
Mobili, articoli di arredamento, apparecchi, utensileria e servizi per la casa	210.114	207.232	230.568	219.004	221.221	217.080
Servizi sanitari e spese per la salute	98.648	96.460	116.778	95.801	89.243	101.490
Trasporti e comunicazioni	572.686	474.682	640.529	526.748	465.012	580.317
Ricreazione, spettacoli, istruzione e cultura	226.423	219.521	246.646	256.177	254.382	257.738
Altri beni e servizi	436.147	427.298	562.172	476.716	491.224	464.129
<i>di cui pasti e consumazioni fuori casa</i>	<i>147.529</i>	<i>165.721</i>	<i>181.035</i>	<i>182.722</i>	<i>187.523</i>	<i>178.557</i>
<b>CONSUMI NON ALIMENTARI</b>	<b>2.587.370</b>	<b>2.337.866</b>	<b>3.009.007</b>	<b>2.590.889</b>	<b>2.576.584</b>	<b>2.603.304</b>
<b>TOTALE CONSUMI</b>	<b>3.235.919</b>	<b>2.975.285</b>	<b>3.700.237</b>	<b>3.225.514</b>	<b>3.213.754</b>	<b>3.235.725</b>

**Tavola 2.5 segue – Valore dei consumi delle famiglie distinte secondo la regione di residenza (spesa media mensile per famiglia – dati in lire)**

GRUPPI E CATEGORIE DI CONSUMO	Veneto	Friuli-Venezia Giulia	Liguria	Emilia-Romagna	Toscana	Umbria
Carne	169.632	146.027	170.539	183.592	197.876	201.148
Pesce	40.641	34.790	51.699	39.236	47.227	41.364
Olii e grassi	35.486	34.134	38.005	27.804	40.601	40.261
Latte, formaggi e uova	104.176	106.624	99.155	96.363	91.418	85.690
Patate, frutta e ortaggi	112.578	104.074	100.099	102.561	108.528	113.708
Zucchero, caffè, tè, cacao e altri generi alimentari	49.676	49.262	45.294	41.175	43.860	41.356
Bevande	75.223	69.498	60.472	64.728	60.855	62.186
<b>CONSUMI ALIMENTARI E BEVANDE</b>	<b>702.642</b>	<b>645.788</b>	<b>677.801</b>	<b>669.329</b>	<b>696.234</b>	<b>688.193</b>
Tabacco	29.002	31.052	37.458	38.233	37.241	36.874
Vestiaro e calzature	260.904	201.664	174.807	238.357	225.258	234.583
Abitazione	643.059	550.105	623.850	678.946	642.672	614.937
Combustibili ed energia elettrica	211.801	161.082	121.843	171.670	159.101	161.906
Mobili, articoli di arredamento, apparecchi, utensileria e servizi per la casa	270.160	165.762	177.122	214.593	209.006	177.667
Servizi sanitari e spese per la salute	122.520	120.913	111.132	109.726	120.225	76.491
Trasporti e comunicazioni	617.452	495.883	382.382	592.928	537.991	575.310
Ricreazione, spettacoli, istruzione e cultura	256.435	238.020	223.584	241.969	224.939	192.193
Altri beni e servizi	538.541	489.343	399.823	533.874	444.885	395.535
<i>di cui pasti e consumazioni fuori casa</i>	<i>188.264</i>	<i>168.370</i>	<i>144.269</i>	<i>176.687</i>	<i>144.625</i>	<i>101.074</i>
<b>CONSUMI NON ALIMENTARI</b>	<b>2.949.874</b>	<b>2.453.824</b>	<b>2.252.001</b>	<b>2.820.296</b>	<b>2.601.318</b>	<b>2.465.496</b>
<b>TOTALE CONSUMI</b>	<b>3.652.516</b>	<b>3.099.612</b>	<b>2.929.802</b>	<b>3.489.625</b>	<b>3.297.552</b>	<b>3.153.689</b>

**Tavola 2.5 segue – Valore dei consumi delle famiglie distinte secondo la regione di residenza (spesa media mensile per famiglia – dati in lire)**

GRUPPI E CATEGORIE DI CONSUMO	Marche	Lazio	Abruzzo	Molise	Campania	Puglia
Pane e cereali	105.623	98.944	99.423	109.924	103.933	107.859
Carne	205.494	179.831	167.759	185.242	174.392	171.872
Pesce	55.294	53.480	45.672	54.676	63.539	62.281
Olii e grassi	36.469	36.937	35.557	32.856	40.818	43.559
Latte, formaggi e uova	90.726	88.987	87.318	98.204	109.987	107.450
Patate, frutta e ortaggi	104.719	103.162	86.752	83.013	89.152	95.296
Zucchero, caffè, tè, cacao e altri generi alimentari	41.867	39.631	35.634	52.437	43.813	47.719
Bevande	60.411	51.804	47.254	66.055	44.842	61.787
<b>CONSUMI ALIMENTARI E BEVANDE</b>	<b>700.603</b>	<b>652.776</b>	<b>605.369</b>	<b>682.407</b>	<b>670.476</b>	<b>697.823</b>
Tabacco	36.966	47.612	37.241	41.858	43.099	38.527
Vestiaro e calzature	252.137	203.521	195.345	224.249	155.492	222.720
Abitazione	479.789	708.353	498.896	465.876	524.655	477.094
Combustibili ed energia elettrica	176.804	137.435	137.265	128.053	103.317	112.229
Mobili, articoli di arredamento, apparecchi, utensileria e servizi per la casa	175.748	181.554	144.220	196.434	122.898	180.600
Servizi sanitari e spese per la salute	81.267	81.556	62.203	60.566	67.025	57.128
Trasporti e comunicazioni	497.250	478.255	362.342	416.149	340.519	390.877
Ricreazione, spettacoli, istruzione e cultura	217.815	203.469	141.734	156.134	128.299	148.254
Altri beni e servizi	490.079	402.629	346.483	338.863	254.190	343.672
<i>di cui pasti e consumazioni fuori casa</i>	<i>151.793</i>	<i>135.845</i>	<i>104.415</i>	<i>68.656</i>	<i>61.664</i>	<i>111.295</i>
<b>CONSUMI NON ALIMENTARI</b>	<b>2.407.855</b>	<b>2.444.384</b>	<b>1.925.729</b>	<b>2.028.182</b>	<b>1.739.494</b>	<b>1.971.101</b>
<b>TOTALE CONSUMI</b>	<b>3.108.458</b>	<b>3.097.160</b>	<b>2.531.098</b>	<b>2.710.589</b>	<b>2.409.970</b>	<b>2.668.924</b>

**Tavola 2.5 segue – Valore dei consumi delle famiglie distinte secondo la regione di residenza (spesa media mensile per famiglia – dati in lire)**

GRUPPI E CATEGORIE DI CONSUMO	Basilicata	Calabria	Sicilia	Sardegna	Italia
Pane e cereali	86.529	97.876	110.326	116.623	109.220
Carne	127.195	160.503	165.521	193.503	175.514
Pesce	42.064	45.283	56.737	64.190	46.828
Olii e grassi	32.552	37.946	32.122	34.611	35.403
Latte, formaggi e uova	84.771	93.941	84.972	85.208	96.879
Patate, frutta e ortaggi	69.593	94.504	86.132	100.791	99.959
Zucchero, caffè, tè, cacao e altri generi alimentari	35.085	48.084	45.276	43.138	44.674
Bevande	46.043	55.501	41.275	48.586	59.997
<b>CONSUMI ALIMENTARI E BEVANDE</b>	<b>523.832</b>	<b>633.638</b>	<b>622.361</b>	<b>686.650</b>	<b>668.474</b>
Tabacco	41.715	31.490	44.112	35.153	38.557
Vestiaro e calzature	172.697	184.895	177.404	176.642	215.655
Abitazione	392.507	360.105	481.594	485.165	601.384
Combustibili ed energia elettrica	115.009	107.360	82.928	110.040	148.812
Mobili, articoli di arredamento, apparecchi, utensileria e servizi per la casa	113.359	145.469	150.387	168.561	192.294
Servizi sanitari e spese per la salute	44.622	68.888	61.040	59.783	92.155
Trasporti e comunicazioni	376.547	418.050	343.436	412.781	499.431
Ricreazione, spettacoli, istruzione e cultura	119.346	144.404	127.876	148.874	201.231
Altri beni e servizi	276.888	287.119	277.540	294.274	423.281
<i>di cui pasti e consumazioni fuori casa</i>	<i>71.726</i>	<i>69.835</i>	<i>76.356</i>	<i>63.840</i>	<i>133.433</i>
<b>CONSUMI NON ALIMENTARI</b>	<b>1.652.690</b>	<b>1.747.780</b>	<b>1.746.317</b>	<b>1.891.273</b>	<b>2.412.800</b>
<b>TOTALE CONSUMI</b>	<b>2.176.522</b>	<b>2.381.418</b>	<b>2.368.678</b>	<b>2.577.923</b>	<b>3.081.274</b>

## DISTRIBUZIONE PER CLASSI DI SPESA

**Tavola 2.6 – Distribuzione percentuale della spesa per decili di famiglie ordinate secondo importi crescenti di spesa**

MODALITÀ	DECILI					
	1°	2°	3°	4°	5°	6°
<b>PER RIPARTIZIONE E TIPO DI COMUNE</b>						
<b>Italia</b>	<b>2,62</b>	<b>4,15</b>	<b>5,35</b>	<b>6,46</b>	<b>7,59</b>	<b>8,86</b>
comuni capoluoghi e con oltre 50.000 abitanti	2,27	4,28	5,60	6,43	7,55	9,17
altri comuni	2,83	4,07	5,20	6,48	7,62	8,67
<b>Nord-Centro</b>	<b>1,92</b>	<b>3,21</b>	<b>4,28</b>	<b>5,18</b>	<b>6,62</b>	<b>8,16</b>
Comuni capoluoghi e con oltre 50.000 abitanti	1,80	3,41	4,53	5,34	6,66	8,70
Altri comuni	1,99	3,08	4,12	5,07	6,60	7,80
<b>Italia Settentrionale</b>	<b>1,77</b>	<b>3,08</b>	<b>4,15</b>	<b>5,04</b>	<b>6,25</b>	<b>7,64</b>
Comuni capoluoghi e con oltre 50.000 abitanti	1,75	3,48	4,67	5,55	6,59	7,97
Altri comuni	1,78	2,86	3,87	4,76	6,07	7,47
<b>Italia Nord-Occidentale</b>	<b>1,90</b>	<b>3,04</b>	<b>4,18</b>	<b>4,89</b>	<b>6,34</b>	<b>7,97</b>
Comuni capoluoghi e con oltre 50.000 abitanti	1,93	3,51	4,61	5,33	6,80	8,02
Altri comuni	1,88	2,79	3,94	4,65	6,10	7,94
<b>Italia Nord-Orientale</b>	<b>1,58</b>	<b>3,13</b>	<b>4,11</b>	<b>5,27</b>	<b>6,11</b>	<b>7,15</b>
Comuni capoluoghi e con oltre 50.000 abitanti	1,49	3,42	4,75	5,89	6,28	7,90
Altri comuni	1,63	2,97	3,76	4,93	6,02	6,74
<b>Italia Centrale</b>	<b>2,31</b>	<b>3,56</b>	<b>4,64</b>	<b>5,54</b>	<b>7,62</b>	<b>9,55</b>
Comuni capoluoghi e con oltre 50.000 abitanti	1,89	3,28	4,29	4,95	6,78	10,03
Altri Comuni	2,77	3,86	5,02	6,18	8,52	9,02
<b>Mezzogiorno</b>	<b>4,58</b>	<b>6,79</b>	<b>8,34</b>	<b>10,04</b>	<b>10,31</b>	<b>10,82</b>
Comuni capoluoghi e con oltre 50.000 abitanti	3,84	7,21	9,15	10,07	10,55	10,70
Altri comuni	4,94	6,58	7,93	10,03	10,19	10,87
<b>PER CONDIZIONE SOCIO-ECONOMICA DELLA PERSONA DI RIFERIMENTO</b>						
<b>Indipendenti</b>	<b>0,43</b>	<b>1,64</b>	<b>2,67</b>	<b>4,68</b>	<b>6,10</b>	<b>7,78</b>
<i>Imprenditori e liberi professionisti</i>	<i>0,13</i>	<i>0,59</i>	<i>1,40</i>	<i>2,69</i>	<i>4,03</i>	<i>4,91</i>
<i>Lavoratori in proprio</i>	<i>0,59</i>	<i>2,21</i>	<i>3,36</i>	<i>5,76</i>	<i>7,21</i>	<i>9,34</i>
Agricoltura	1,41	4,20	5,35	8,02	8,90	8,04
Industria	0,38	1,91	3,29	5,65	8,86	9,33
Altre attività	0,52	1,90	2,92	5,28	5,76	9,66
<b>Dipendenti</b>	<b>0,69</b>	<b>2,34</b>	<b>4,42</b>	<b>6,16</b>	<b>7,69</b>	<b>9,60</b>
<i>Dirigenti e impiegati</i>	<i>0,35</i>	<i>1,20</i>	<i>3,02</i>	<i>4,70</i>	<i>6,16</i>	<i>8,75</i>
Agricoltura e industria	0,28	0,92	1,89	3,70	5,15	8,48
Altre attività	0,37	1,29	3,39	5,03	6,50	8,85
<i>Operai e assimilati</i>	<i>1,13</i>	<i>3,77</i>	<i>6,19</i>	<i>7,99</i>	<i>9,60</i>	<i>10,67</i>
Agricoltura	4,28	8,50	8,56	8,50	10,91	14,51
Industria	0,79	3,53	6,31	8,14	9,38	10,35
Altre attività	1,11	3,33	5,59	7,67	9,73	10,52
<b>Complesso condizioni professionali</b>	<b>0,61</b>	<b>2,12</b>	<b>3,87</b>	<b>5,69</b>	<b>7,19</b>	<b>9,03</b>
Agricoltura	2,22	5,22	5,90	7,51	9,14	10,04
Rami extra-agricoli	0,52	1,94	3,75	5,59	7,07	8,97
<b>Complesso condizioni non professionali</b>	<b>6,62</b>	<b>8,20</b>	<b>8,29</b>	<b>7,98</b>	<b>8,41</b>	<b>8,52</b>
Aventi la pensione quale principale mezzo di sostentamento	6,89	8,40	8,47	8,05	8,39	8,41
Aventi altro mezzo di sostentamento	4,36	6,54	6,80	7,39	8,52	9,45
<b>TOTALE</b>	<b>2,62</b>	<b>4,15</b>	<b>5,35</b>	<b>6,46</b>	<b>7,59</b>	<b>8,86</b>
<b>PERCETTORI DI REDDITO DA LAVORO O DA ATTIVITÀ IN PROPRIO</b>						
A 1 percettore di reddito	0,91	3,35	5,70	7,75	8,86	10,05
B 2 percettori di reddito	0,11	0,74	2,03	3,49	5,72	8,20
C 3 e più percettori di reddito	0,10	0,50	1,38	2,89	3,69	5,42

**Tavola 2.6 segue – Distribuzione percentuale della spesa per decili di famiglie ordinate secondo importi crescenti di spesa**

MODALITÀ	DECILI					TOTALE
	7 <sup>o</sup>	8 <sup>o</sup>	9 <sup>o</sup>	10 <sup>o</sup>		
				10 <sup>o</sup>	di cui 5% più elevato	
<b>PER RIPARTIZIONE E TIPO DI COMUNE</b>						
<b>Italia</b>	<b>10,36</b>	<b>12,31</b>	<b>15,52</b>	<b>26,78</b>	<b>16,47</b>	<b>100,00</b>
comuni capoluoghi e con oltre 50.000 abitanti	10,63	12,24	15,83	25,99	15,94	100,00
altri comuni	10,20	12,34	15,32	27,26	16,79	100,00
<b>Nord-Centro</b>	<b>10,12</b>	<b>12,55</b>	<b>16,80</b>	<b>31,17</b>	<b>19,53</b>	<b>100,00</b>
Comuni capoluoghi e con oltre 50.000 abitanti	10,47	12,80	16,99	29,31	18,16	100,00
Altri comuni	9,89	12,39	16,68	32,38	20,43	100,00
<b>Italia Settentrionale</b>	<b>9,65</b>	<b>12,38</b>	<b>16,77</b>	<b>33,28</b>	<b>20,90</b>	<b>100,00</b>
Comuni capoluoghi e con oltre 50.000 abitanti	9,80	12,09	16,40	31,71	19,63	100,00
Altri comuni	9,57	12,53	16,97	34,12	21,57	100,00
<b>Italia Nord-Occidentale</b>	<b>9,77</b>	<b>11,84</b>	<b>17,00</b>	<b>33,09</b>	<b>21,31</b>	<b>100,00</b>
Comuni capoluoghi e con oltre 50.000 abitanti	9,93	11,35	15,64	32,88	20,78	100,00
Altri comuni	9,68	12,09	17,72	33,19	21,59	100,00
<b>Italia Nord-Orientale</b>	<b>9,48</b>	<b>13,20</b>	<b>16,42</b>	<b>33,56</b>	<b>20,27</b>	<b>100,00</b>
Comuni capoluoghi e con oltre 50.000 abitanti	9,59	13,20	17,54	29,94	17,91	100,00
Altri comuni	9,42	13,20	15,82	35,51	21,55	100,00
<b>Italia Centrale</b>	<b>11,39</b>	<b>13,02</b>	<b>16,88</b>	<b>25,49</b>	<b>15,86</b>	<b>100,00</b>
Comuni capoluoghi e con oltre 50.000 abitanti	11,70	14,07	18,05	24,98	15,51	100,00
Altri Comuni	11,05	11,89	15,62	26,06	16,23	100,00
<b>Mezzogiorno</b>	<b>11,04</b>	<b>11,82</b>	<b>11,94</b>	<b>14,54</b>	<b>7,92</b>	<b>100,00</b>
Comuni capoluoghi e con oltre 50.000 abitanti	11,13	10,40	12,00	14,94	8,50	100,00
Altri comuni	10,99	12,22	11,92	14,33	7,63	100,00
<b>PER CONDIZIONE SOCIO-ECONOMICA DELLA PERSONA DI RIFERIMENTO</b>						
<b>Indipendenti</b>	<b>9,54</b>	<b>12,43</b>	<b>16,94</b>	<b>37,80</b>	<b>24,76</b>	<b>100,00</b>
<i>Imprenditori e liberi professionisti</i>	<i>8,60</i>	<i>10,19</i>	<i>16,25</i>	<i>51,21</i>	<i>35,12</i>	<i>100,00</i>
<i>Lavoratori in proprio</i>	<i>10,05</i>	<i>13,64</i>	<i>17,30</i>	<i>30,54</i>	<i>19,15</i>	<i>100,00</i>
Agricoltura	7,67	13,69	17,59	25,13	15,99	100,00
Industria	11,45	12,59	19,06	27,47	18,24	100,00
Altre attività	9,75	14,28	16,13	33,80	20,50	100,00
<b>Dipendenti</b>	<b>11,99</b>	<b>13,56</b>	<b>17,60</b>	<b>25,95</b>	<b>15,47</b>	<b>100,00</b>
<i>Dirigenti e impiegati</i>	<i>11,48</i>	<i>14,04</i>	<i>18,75</i>	<i>31,55</i>	<i>19,10</i>	<i>100,00</i>
Agricoltura e industria	10,17	12,98	18,98	37,46	24,27	100,00
Altre attività	11,91	14,40	18,68	29,59	17,38	100,00
<i>Operai e assimilati</i>	<i>12,64</i>	<i>12,95</i>	<i>16,15</i>	<i>18,92</i>	<i>10,91</i>	<i>100,00</i>
Agricoltura	11,69	11,33	10,11	11,60	3,97	100,00
Industria	13,14	13,92	17,65	16,80	8,79	100,00
Altre attività	12,03	11,70	14,85	23,46	15,39	100,00
<b>Complesso condizioni professionali</b>	<b>11,22</b>	<b>13,20</b>	<b>17,39</b>	<b>29,68</b>	<b>18,39</b>	<b>100,00</b>
Agricoltura	9,83	13,45	14,43	22,25	13,23	100,00
Rami extra-agricoli	11,30	13,19	17,56	30,11	18,69	100,00
<b>Complesso condizioni non professionali</b>	<b>8,66</b>	<b>10,53</b>	<b>11,79</b>	<b>21,00</b>	<b>12,63</b>	<b>100,00</b>
Aventi la pensione quale principale mezzo di sostentamento	8,63	10,58	11,69	20,48	12,41	100,00
Aventi altro mezzo di sostentamento	8,88	10,06	12,64	25,36	14,51	100,00
<b>TOTALE</b>	<b>10,36</b>	<b>12,31</b>	<b>15,52</b>	<b>26,78</b>	<b>16,47</b>	<b>100,00</b>
<b>PERCETTORI DI REDDITO DA LAVORO O DA ATTIVITÀ IN PROPRIO</b>						
A 1 percettore di reddito	11,80	12,64	14,24	24,70	14,94	100,00
B 2 percettori di reddito	11,03	14,35	20,39	33,95	21,43	100,00
C 3 e più percettori di reddito	7,33	11,00	21,74	45,94	28,22	100,00



Tavola 2.7 – Distribuzione delle famiglie e della spesa secondo le classi di spesa mensile familiare

GRUPPI E CATEGORIE DI CONSUMO	CLASSI DI SPESA MENSILE PER FAMIGLIA-LIRE							
	fino a 400.000	da 400.001 a 600.000	da 600.001 a 800.000	da 800.001 a 1.000.000	da 1.000.001 a 1.200.000	da 1.200.001 a 1.400.000	da 1.400.001 a 1.600.000	da 1.600.001 a 1.800.000
PERCENTUALI SALVO DIVERSA INDICAZIONE								
Famiglie	0,3	1,3	2,8	4,0	4,6	5,2	5,6	5,6
Spesa complessiva	–	0,2	0,7	1,2	1,6	2,2	2,7	3,1
Numero medio di componenti per famiglia	1,09	1,23	1,37	1,52	1,75	2,01	2,28	2,48
SPESA MEDIA MENSILE PER FAMIGLIA-LIRE								
Pane e cereali	31.456	39.007	45.108	53.298	63.108	71.028	76.754	85.229
<i>Pane</i>	18.823	19.906	22.812	26.916	30.225	34.204	37.608	41.215
<i>Pasta</i>	6.985	8.403	10.382	11.778	14.530	16.714	17.210	19.686
Carne	33.082	44.666	61.298	76.475	93.120	102.015	121.743	130.409
<i>Carne bovina</i>	13.517	21.442	29.747	36.535	44.658	48.389	56.756	63.519
<i>Pollame</i>	9.956	9.888	12.434	14.925	17.457	18.344	21.294	21.365
<i>Altre carni (esclusi i salumi)</i>	2.491	5.257	6.693	10.137	11.712	14.350	18.808	18.262
Pesce	6.449	9.250	13.035	18.765	22.623	26.607	32.397	35.771
Olii e grassi	5.179	11.404	13.892	17.787	20.241	22.532	24.141	28.144
<i>Olio di oliva e di semi</i>	4.738	10.215	11.892	15.228	16.592	18.847	20.209	23.542
Latte, formaggi e uova	27.408	34.862	41.517	48.719	57.831	61.806	70.113	76.534
<i>Latte</i>	14.619	15.394	17.092	19.358	23.371	25.030	27.677	30.799
<i>Formaggi</i>	10.611	16.059	20.164	24.556	28.759	31.104	36.137	38.904
<i>Uova</i>	2.178	3.409	4.261	4.805	5.701	5.672	6.299	6.831
Patate, frutta e ortaggi	21.389	30.552	37.584	45.647	53.947	62.013	69.778	74.879
<i>Frutta fresca e secca</i>	9.879	14.303	17.763	21.753	25.782	29.273	33.387	35.191
Zucchero, caffè, tè, cacao e altri generi alimentari	8.853	13.608	16.834	21.274	26.404	26.485	29.555	32.629
<i>Zucchero</i>	3.379	3.567	4.001	4.449	5.280	5.031	5.404	5.710
<i>Caffè, tè e surrogati</i>	3.882	6.523	8.100	9.439	11.860	11.615	12.915	13.991
Bevande	8.907	15.874	14.618	20.008	24.800	32.210	35.181	40.486
<i>Acqua minerale</i>	2.193	6.093	6.411	7.485	9.299	11.139	11.589	12.900
<i>Vino</i>	5.340	7.186	5.566	8.171	9.887	13.945	14.150	16.719
<b>CONSUMI ALIMENTARI E BEVANDE</b>	<b>142.723</b>	<b>199.223</b>	<b>243.886</b>	<b>301.973</b>	<b>362.074</b>	<b>404.696</b>	<b>459.662</b>	<b>504.081</b>
Tabacco	3.628	4.553	5.694	8.351	14.664	19.333	22.930	27.532
Vestiaro e calzature	5.324	12.994	23.795	37.739	49.399	61.978	77.344	97.074
<i>Articoli confezionati</i>	223	1.728	3.776	8.858	12.655	19.130	22.331	32.764
<i>Calzature</i>	849	3.472	7.323	10.950	14.031	17.641	23.519	28.284
Abitazione	101.897	157.876	224.682	274.326	310.923	357.958	392.232	418.460
<i>Affitto e subaffitto</i>	30.009	38.979	53.525	53.791	69.500	79.838	75.322	75.756
<i>Valore locativo</i>	65.786	108.571	152.511	195.778	208.246	238.628	267.049	282.926
<i>Spese per manutenzione e riparazioni</i>	–	19	1.521	2.681	3.676	4.263	8.645	8.645
Combustibili ed energia elettrica	30.080	41.746	56.093	72.338	78.094	83.230	94.187	105.968
<i>Energia elettrica</i>	19.782	21.304	24.698	27.502	30.155	34.101	36.255	40.729
<i>Gas</i>	9.254	16.732	23.350	32.192	32.006	37.083	39.302	45.956
<i>Kerosene ed altri combustibili</i>	–	832	1.126	1.604	2.011	936	2.137	3.933
<i>Spese per riscaldamento centrale</i>	511	1.151	3.373	6.892	8.606	7.822	8.234	10.409

**Tavola 2.7 segue – Distribuzione delle famiglie e della spesa secondo le classi di spesa mensile familiare**

GRUPPI E CATEGORIE DI CONSUMO	CLASSI DI SPESA MENSILE PER FAMIGLIA-LIRE							
	fino a 400.000	da 400.001 a 600.000	da 600.001 a 800.000	da 800.001 a 1.000.000	da 1.000.001 a 1.200.000	da 1.200.001 a 1.400.000	da 1.400.001 a 1.600.000	da 1.600.001 a 1.800.000
Segue-SPESA MEDIA MENSILE PER FAMIGLIA-LIRE								
Mobili, articoli di arredamento, apparecchi, utensileria e servizi per la casa	16.780	24.655	29.081	39.367	48.063	60.491	66.675	80.856
<i>Mobili in legno</i>	-	-	-	2	1.011	376	569	1.619
<i>Lenzuola, coperte e altra biancheria per la casa</i>	645	1.882	2.166	2.336	2.915	3.523	4.044	4.142
<i>Pentole, posate e altre stoviglie per la casa</i>	151	820	544	1.054	1.168	2.023	2.221	2.933
<i>Cucine, stufe, scaldabagni</i>	-	509	35	114	256	172	586	556
<i>Frigoriferi</i>	-	-	-	164	912	648	629	628
<i>Lavatrici</i>	-	-	49	614	478	1.138	1.131	1.623
<i>Lavastoviglie</i>	-	-	-	-	-	-	139	253
<i>Detersivi e detergenti</i>	13.268	14.718	16.807	20.907	23.271	26.882	27.471	33.657
<i>Servizi domestici</i>	-	593	633	736	996	2.102	2.487	1.638
<i>Lavanderia e tintoria</i>	291	1.869	2.991	4.870	6.722	8.520	9.487	12.176
<i>Servizi sanitari e spese per la salute</i>	7.025	17.475	24.728	30.588	32.683	40.060	41.011	45.770
<i>Onorari medici e simili</i>	467	2.726	4.044	6.265	6.288	8.790	10.102	10.667
<i>Medicinali</i>	6.392	12.851	17.846	19.427	19.317	21.144	22.652	23.175
<i>Trasporti e comunicazioni</i>	9.761	20.009	32.371	51.690	79.509	114.197	146.576	183.860
<i>Scooters e motociclette</i>	-	-	-	-	-	-	21	550
<i>Biciclette</i>	-	-	-	-	-	50	959	249
<i>Assicurazione veicoli</i>	-	-	444	308	2.111	5.950	9.637	14.305
<i>Benzina per veicoli</i>	1.361	3.237	6.906	18.765	39.855	59.567	78.231	100.237
<i>Tram, autobus, taxi</i>	1.819	1.961	2.432	2.833	4.357	4.950	5.967	6.472
<i>Telefono</i>	6.270	13.670	21.627	25.663	28.420	33.467	37.839	40.520
<i>Ricreazione, spettacoli, istruzione e cultura</i>	2.810	8.132	17.752	26.180	35.845	49.027	62.130	70.178
<i>Giornali e riviste</i>	2.046	2.348	4.688	6.315	9.598	12.636	14.802	14.683
<i>Libri</i>	-	-	173	553	1.052	1.563	3.936	4.117
<i>Tasse scolastiche e altre spese per l'istruzione</i>	-	-	46	73	284	1.124	1.776	1.850
<i>Apparecchi radio, TV, giradischi, registratori, dischi, fonocassette</i>	-	-	62	508	1.931	2.290	3.983	3.936
<i>Macchine fotocinematografiche, pellicole</i>	-	-	184	390	635	1.166	1.727	3.103
<i>Articoli sportivi e da campeggio</i>	-	-	7	-	92	35	440	88
<i>Piante e fiori</i>	642	2.980	4.808	5.744	7.044	8.362	8.161	10.578
<i>Giocattoli</i>	17	602	1.244	1.613	2.382	2.590	5.482	4.878
<i>Servizi ricreativi</i>	-	231	966	727	2.209	3.628	7.461	8.061
<i>Abbonamenti radio, TV</i>	-	244	3.805	7.241	7.609	10.027	9.170	10.664
<i>Altri beni e servizi</i>	21.065	28.865	50.220	61.602	91.731	108.142	139.028	168.808
<i>Denaro dato ai figli</i>	4.687	9.403	17.942	17.923	19.719	22.368	31.020	37.875
<i>Saponette e articoli igienici</i>	6.089	7.865	11.465	13.147	16.419	18.767	21.698	26.574
<i>Barbiere e parrucchiere</i>	2.300	5.057	6.516	11.802	18.033	20.600	23.486	28.497
<i>Borse e articoli in pelle</i>	-	-	15	9	154	520	831	978
<i>Argenteria, gioielli, bigiotteria, orologi e simili</i>	-	-	123	575	186	890	1.889	898
<i>Articoli di cancelleria</i>	-	143	220	283	672	899	1.682	2.247
<i>Alberghi, pensioni, gite e viaggi</i>	7.336	5.015	10.724	13.552	27.011	34.213	45.798	56.390
<i>- di cui pasti e consumazioni fuori casa</i>	7.336	5.015	10.474	13.512	26.718	32.664	44.906	54.193
<b>CONSUMI NON ALIMENTARI</b>	<b>198.370</b>	<b>316.305</b>	<b>464.416</b>	<b>602.181</b>	<b>740.911</b>	<b>894.416</b>	<b>1.042.113</b>	<b>1.198.506</b>
<b>TOTALE CONSUMI</b>	<b>341.093</b>	<b>515.528</b>	<b>708.302</b>	<b>904.154</b>	<b>1.102.985</b>	<b>1.299.112</b>	<b>1.501.775</b>	<b>1.702.587</b>

**Tavola 2.7 segue – Distribuzione delle famiglie e della spesa secondo le classi di spesa mensile familiare**

GRUPPI E CATEGORIE DI CONSUMO	CLASSI DI SPESA MENSILE PER FAMIGLIA-LIRE							oltre 3.000.000	Totale
	da 1.800.001 a 2.000.000	da 2.000.001 a 2.200.000	da 2.200.201 a 2.400.000	da 2.400.001 a 2.600.000	da 2.600.001 a 2.800.000	da 2.800.001 a 3.000.000			
<b>PERCENTUALI SALVO DIVERSA INDICAZIONE</b>									
Famiglie	6,0	5,8	5,5	5,3	4,8	4,5	38,8	100,0	
Spesa complessiva	3,7	4,0	4,1	4,3	4,2	4,2	63,8	100,0	
Numero medio di componenti per famiglia	2,70	2,86	2,84	3,00	3,04	3,11	3,40	2,82	
<b>SPESA MEDIA MENSILE PER FAMIGLIA-LIRE</b>									
Pane e cereali	93.213	100.552	103.933	109.371	116.747	116.243	144.013	109.220	
<i>Pane</i>	43.581	46.830	47.927	50.853	51.594	52.510	61.469	48.924	
<i>Pasta</i>	21.312	22.889	23.826	24.996	26.890	27.235	32.751	24.939	
Carne	148.053	161.067	163.403	176.038	186.430	190.476	238.222	175.514	
<i>Carne bovina</i>	71.026	76.889	76.270	82.835	90.616	91.005	115.940	84.588	
<i>Pollame</i>	25.702	26.484	26.946	29.617	28.919	28.055	35.154	27.647	
<i>Altre carni (esclusi i salumi)</i>	20.556	23.843	24.251	25.638	25.984	28.652	33.287	24.771	
Pesce	40.244	41.059	46.423	47.292	52.530	50.957	63.657	46.828	
Olii e grassi	29.810	32.455	33.307	34.416	35.430	34.299	47.844	35.403	
<i>Olio di oliva e di semi</i>	24.777	27.210	27.612	28.657	29.672	28.380	39.675	29.458	
Latte, formaggi e uova	81.667	89.974	93.645	96.090	101.251	104.532	127.069	96.879	
<i>Latte</i>	32.941	35.941	37.389	36.560	40.012	41.432	48.606	37.814	
<i>Formaggi</i>	41.958	46.809	48.539	51.770	53.014	54.667	69.258	51.410	
<i>Uova</i>	6.768	7.224	7.717	7.760	8.225	8.433	9.205	7.655	
Patate, frutta e ortaggi	80.633	86.975	92.488	96.261	102.843	106.387	136.856	99.959	
<i>Frutta fresca e secca</i>	38.120	41.605	43.862	45.540	48.933	51.095	66.288	47.986	
Zucchero, caffè, tè, cacao e altri generi alimentari	37.444	39.023	42.358	42.528	47.584	48.119	60.748	44.674	
<i>Zucchero</i>	6.112	6.393	6.557	6.141	7.203	6.966	7.847	6.595	
<i>Caffè, tè e surrogati</i>	15.572	15.894	17.172	17.464	19.234	19.090	22.620	17.627	
Bevande	43.113	47.957	52.530	56.149	62.068	66.178	88.568	59.997	
<i>Acqua minerale</i>	13.688	15.857	16.984	18.095	19.368	19.045	25.427	18.214	
<i>Vino</i>	17.664	18.183	19.426	19.921	24.737	25.388	33.538	23.061	
<b>CONSUMI ALIMENTARI E BEVANDE</b>	<b>554.177</b>	<b>599.062</b>	<b>628.087</b>	<b>658.145</b>	<b>704.883</b>	<b>717.191</b>	<b>906.977</b>	<b>668.474</b>	
Tabacco	29.861	32.979	37.632	41.116	41.278	42.502	55.856	38.557	
Vestitiario e calzature	114.381	130.814	144.721	167.155	179.583	219.984	382.547	215.655	
<i>Articoli confezionati</i>	41.744	49.294	54.494	61.467	69.476	94.066	179.868	94.038	
<i>Calzature</i>	30.766	33.845	35.499	43.438	45.699	47.870	76.023	47.026	
Abitazione	442.669	474.085	495.944	548.808	562.595	597.324	875.300	601.384	
<i>Affitto e subaffitto</i>	76.058	79.044	79.656	78.949	80.010	91.720	74.616	74.628	
<i>Valore locativo</i>	303.867	326.647	334.934	375.676	385.959	391.627	483.593	365.498	
<i>Spese per manutenzione e riparazioni</i>	13.284	11.247	14.122	18.368	21.691	22.818	168.097	71.951	
Combustibili ed energia elettrica	114.370	122.043	128.453	131.672	150.229	151.102	213.184	148.812	
<i>Energia elettrica</i>	41.206	44.345	44.061	45.718	45.043	47.572	56.347	45.619	
<i>Gas</i>	53.421	51.509	59.238	60.398	66.008	67.452	92.064	64.885	
<i>Kerosene ed altri combustibili</i>	4.614	4.624	8.167	5.731	5.664	11.508	21.470	10.996	
<i>Spese per riscaldamento centrale</i>	9.317	15.139	10.729	13.646	21.730	17.551	30.918	18.795	

Tavola 2.7 segue – Distribuzione delle famiglie e della spesa secondo le classi di spesa mensile familiare

GRUPPI E CATEGORIE DI CONSUMO	CLASSI DI SPESA MENSILE PER FAMIGLIA-LIRE							oltre 3.000.000	Totale
	da 1.800.001 a 2.000.000	da 2.000.001 a 2.200.000	da 2.200.001 a 2.400.000	da 2.400.001 a 2.600.000	da 2.600.001 a 2.800.000	da 2.800.001 a 3.000.000			
Segue-SPESA MEDIA MENSILE PER FAMIGLIA-LIRE									
Mobili, articoli di arredamento, apparecchi, utensileria e servizi per la casa	90.244	100.831	109.836	125.677	136.882	142.904	358.515	192.294	
Mobili in legno	1.413	216	3.005	2.205	4.247	4.081	97.786	38.872	
Lenzuola, coperte e altra biancheria per la casa	5.507	6.407	6.611	6.052	7.414	9.546	12.643	8.027	
Pentole, posate e altre stoviglie per la casa	4.242	3.792	3.794	5.362	5.859	4.719	11.726	6.522	
Cucine, stufe, scaldabagni	858	880	409	1.513	1.527	2.083	3.408	1.790	
Frigoriferi	997	1.359	1.783	2.025	1.709	1.797	4.185	2.281	
Lavatrici	1.175	1.373	2.371	1.335	1.715	2.651	4.006	2.366	
Lavastoviglie	-	-	42	554	583	853	1.907	859	
Detersivi e detergenti	34.840	36.822	38.705	40.585	42.035	42.828	53.729	40.692	
Servizi domestici	1.448	2.544	2.697	4.051	3.165	4.460	17.188	8.054	
Lavanderia e tintoria	12.555	15.452	17.341	16.135	19.700	20.080	32.592	20.205	
Servizi sanitari e spese per la salute	47.637	51.218	61.174	67.066	68.734	83.098	159.362	92.155	
Onorari medici e simili	13.378	11.295	20.303	18.745	17.999	26.239	67.849	34.221	
Medicinali	22.922	25.696	25.240	26.926	30.942	32.146	42.494	31.093	
Trasporti e comunicazioni	222.868	252.389	297.279	322.298	354.689	406.343	958.035	499.431	
Scoters e motociclette	561	632	326	647	2.524	1.455	9.629	4.074	
Biciclette	353	640	1.317	1.469	247	1.381	2.688	1.395	
Assicurazione veicoli	18.021	21.555	31.102	33.414	41.646	58.006	106.829	53.591	
Benzina per veicoli	120.801	136.942	151.864	162.608	176.797	187.135	268.544	169.038	
Tram, autobus, taxi	7.363	9.402	11.074	13.478	13.808	15.239	26.015	15.105	
Telefono	45.074	47.494	51.075	55.409	55.958	58.642	74.701	54.736	
Ricreazione, spettacoli, istruzione e cultura	81.581	106.555	124.467	142.940	164.786	181.218	377.795	201.231	
Giornali e riviste	16.734	20.741	24.129	25.357	27.336	29.789	40.338	26.328	
Libri	5.383	6.522	7.581	16.475	13.609	17.594	49.944	23.402	
Tasse scolastiche e altre spese per l'istruzione	3.728	5.307	5.822	8.129	10.832	13.014	41.159	18.620	
Apparecchi radio, TV, giradischi, registratori, dischi, fonocassette	5.488	10.008	10.141	11.613	13.631	16.248	31.209	16.235	
Macchine fotocopiatrici, pellicole	4.159	4.457	6.094	7.148	9.049	8.784	19.042	9.812	
Articoli sportivi e da campeggio	806	320	689	907	1.991	1.207	5.685	2.542	
Piante e fiori	9.940	13.843	14.873	15.273	19.663	18.253	32.417	19.565	
Giocattoli	6.798	8.662	11.079	10.859	15.253	14.923	28.433	15.448	
Servizi ricreativi	9.928	14.477	22.194	23.046	28.198	30.813	76.932	37.650	
Abbonamenti radio, TV	10.578	10.702	11.220	8.751	11.443	12.957	11.561	10.329	
Altri beni e servizi	201.262	229.111	268.703	293.155	335.613	359.259	784.261	423.281	
Denaro dato ai figli	40.221	46.722	52.392	64.195	68.396	76.529	165.319	89.489	
Saponette e articoli igienici	27.653	29.582	33.416	37.138	39.107	40.038	62.679	40.547	
Barbiere e parrucchiere	31.091	34.735	37.346	39.075	47.568	46.540	75.704	47.254	
Borse e articoli in pelle	617	1.629	1.648	1.469	1.937	2.556	7.043	3.374	
Argenteria, gioielli, bigiotteria, orologi e simili	2.311	2.445	2.992	8.169	5.935	8.611	18.595	8.994	
Articoli di cancelleria	3.431	3.743	4.070	6.478	5.298	6.415	12.927	6.860	
Alberghi, pensioni, gite e viaggi	75.601	86.278	102.482	104.697	129.312	130.995	326.702	169.119	
- di cui pasti e consumazioni fuori casa	70.824	82.893	94.645	98.808	119.140	121.627	240.878	133.433	
<b>CONSUMI NON ALIMENTARI</b>	<b>1.344.873</b>	<b>1.500.025</b>	<b>1.668.209</b>	<b>1.839.887</b>	<b>1.994.389</b>	<b>2.183.734</b>	<b>4.164.855</b>	<b>2.412.800</b>	
<b>TOTALE CONSUMI</b>	<b>1.899.050</b>	<b>2.099.087</b>	<b>2.296.296</b>	<b>2.498.032</b>	<b>2.699.272</b>	<b>2.900.925</b>	<b>5.071.832</b>	<b>3.081.274</b>	

**Tavola 2.8 – Distribuzione delle famiglie e della spesa secondo le classi di spesa mensile familiare e la ripartizione territoriale**

GRUPPI E CATEGORIE DI CONSUMO	CLASSI DI SPESA MENSILE PER FAMIGLIA-LIRE							
	fino a	da 400.001	da 600.001	da 800.001	da	da	da	da
	400.000	a 600.000	a 800.000	a 1.000.000	1.000.001 a 1.200.000	1.200.001 a 1.400.000	1.400.001 a 1.600.000	1.600.001 a 1.800.000
<b>A – NORD CENTRO</b>								
<b>PERCENTUALI SALVO DIVERSA INDICAZIONE</b>								
Famiglie	0,1	0,8	2,2	3,3	3,9	4,4	4,8	4,9
Spesa complessiva	–	0,1	0,5	0,9	1,3	1,7	2,1	2,5
Numero medio di componenti per famiglia	1,04	1,09	1,23	1,29	1,46	1,65	1,92	2,07
<b>SPESA MEDIA MENSILE PER FAMIGLIA-LIRE</b>								
Pane e cereali	34.369	38.980	43.260	50.681	60.594	66.548	70.763	79.476
Carne	36.919	47.143	57.945	69.535	88.529	94.008	114.547	121.453
Pesce	3.522	5.020	8.394	14.112	17.740	20.380	24.298	28.202
Olii e grassi	6.254	11.344	14.013	17.633	19.184	21.015	22.821	26.948
Latte, formaggi e uova	32.309	30.581	38.560	46.228	53.957	57.186	63.948	70.587
Patate, frutta e ortaggi	18.927	29.708	35.892	42.929	52.857	60.421	68.655	72.035
Zucchero, caffè, tè, cacao e altri generi alimentari	9.576	12.385	15.442	19.638	25.384	24.269	26.891	30.269
Bevande	7.485	22.957	16.745	21.695	24.300	32.504	35.953	41.732
<b>CONSUMI ALIMENTARI E BEVANDE</b>	<b>149.361</b>	<b>198.118</b>	<b>230.251</b>	<b>282.451</b>	<b>342.545</b>	<b>376.331</b>	<b>427.876</b>	<b>470.702</b>
Tabacco	686	4.877	3.557	7.268	11.260	15.961	17.988	21.250
Vestiaro e calzature	2.403	11.926	23.044	35.666	47.728	60.777	78.675	91.730
Abitazione	92.234	162.765	239.668	299.877	331.568	380.357	418.144	436.941
Combustibili ed energia elettrica	39.900	51.092	67.528	85.392	90.212	95.055	102.238	117.601
Mobili, articoli di arredamento, apparecchi, utenileria e servizi per la casa	18.599	18.419	22.194	33.319	41.546	57.306	60.435	78.192
Servizi sanitari e spese per la salute	6.786	21.018	26.854	31.718	34.172	43.815	44.377	55.455
Trasporti e comunicazioni	10.780	21.513	32.642	49.701	74.894	104.467	141.043	173.139
Ricreazione, spettacoli, istruzione e cultura	4.125	11.030	23.872	26.752	40.649	52.765	68.864	76.545
Altri beni e servizi	24.071	26.106	43.839	56.422	87.860	110.642	142.620	179.229
<i>Pasti e consumazioni fuori casa</i>	<i>7.526</i>	<i>4.624</i>	<i>12.617</i>	<i>14.511</i>	<i>28.741</i>	<i>37.051</i>	<i>52.260</i>	<i>64.161</i>
<b>CONSUMI NON ALIMENTARI</b>	<b>199.584</b>	<b>328.746</b>	<b>483.198</b>	<b>626.115</b>	<b>759.889</b>	<b>921.145</b>	<b>1.074.384</b>	<b>1.230.082</b>
<b>TOTALE CONSUMI</b>	<b>348.945</b>	<b>526.864</b>	<b>713.449</b>	<b>908.566</b>	<b>1.102.434</b>	<b>1.297.476</b>	<b>1.502.260</b>	<b>1.700.784</b>

**Tavola 2.8 segue – Distribuzione delle famiglie e della spesa secondo le classi di spesa mensile familiare e la ripartizione territoriale**

GRUPPI E CATEGORIE DI CONSUMO	CLASSI DI SPESA MENSILE PER FAMIGLIA-LIRE							
	da	da	da	da	da	da	oltre	Totale
	1.800.001 a 2.000.000	2.000.001 a 2.200.000	2.200.001 a 2.400.000	2.400.001 a 2.600.000	2.600.001 a 2.800.000	2.800.001 a 3.000.000	3.000.000	
Segue A – NORD-CENTRO								
PERCENTUALI SALVO DIVERSA INDICAZIONE								
Famiglie	5,2	5,3	5,3	5,1	4,8	4,7	45,2	100,0
Spesa complessiva	2,9	3,3	3,6	3,8	3,8	4,0	69,5	100,0
Numero medio di componenti per famiglia	2,31	2,48	2,54	2,70	2,79	2,90	3,28	2,68
SPESA MEDIA MENSILE PER FAMIGLIA-LIRE								
Pane e cereali	87.021	95.808	98.364	105.624	112.387	110.358	142.753	110.812
Carne	135.188	149.608	154.109	169.229	179.682	179.809	235.477	178.198
Pesce	31.345	31.317	38.104	35.249	42.262	40.607	56.596	41.436
Olii e grassi	26.649	29.070	30.914	32.206	32.055	30.728	44.378	34.311
Latte, formaggi e uova	75.048	85.541	88.011	89.464	95.723	98.798	124.151	96.775
Patate, frutta e ortaggi	79.630	86.498	90.528	94.638	103.949	104.188	138.444	104.770
Zucchero, caffè, tè, cacao e altri generi alimentari	34.927	36.056	40.247	41.329	43.879	44.828	58.820	44.672
Bevande	43.659	47.526	53.292	57.768	62.890	68.443	91.008	65.323
<b>CONSUMI ALIMENTARI E BEVANDE</b>	<b>513.467</b>	<b>561.424</b>	<b>593.569</b>	<b>625.507</b>	<b>672.827</b>	<b>677.759</b>	<b>891.627</b>	<b>676.297</b>
Tabacco	25.684	28.914	33.012	38.387	38.312	37.854	53.471	37.743
Vestituario e calzature	106.513	125.007	136.526	163.178	174.210	210.671	378.908	231.679
Abitazione	479.943	503.805	519.454	577.218	592.946	637.687	902.118	662.194
Combustibili ed energia elettrica	128.680	138.513	142.869	143.794	158.277	162.765	229.482	170.955
Mobili, articoli di arredamento, apparecchi, utensileria e servizi per la casa	83.601	96.346	104.121	120.994	134.260	135.507	369.360	213.412
Servizi sanitari e spese per la salute	51.114	51.802	65.565	71.621	68.713	89.168	170.495	106.950
Trasporti e comunicazioni	212.851	246.100	289.504	317.474	344.178	406.273	990.351	563.844
Ricreazione, spettacoli, istruzione e cultura	85.049	115.321	133.093	147.258	172.684	180.881	395.857	233.121
Altri beni e servizi	211.545	233.409	279.707	294.602	344.353	361.450	828.266	487.796
<i>Pasti e consumazioni fuori casa</i>	<i>86.852</i>	<i>93.083</i>	<i>106.312</i>	<i>111.157</i>	<i>126.906</i>	<i>134.730</i>	<i>260.685</i>	<i>160.110</i>
<b>CONSUMI NON ALIMENTARI</b>	<b>1.384.980</b>	<b>1.539.217</b>	<b>1.703.851</b>	<b>1.874.526</b>	<b>2.027.933</b>	<b>2.222.256</b>	<b>4.318.308</b>	<b>2.707.694</b>
<b>TOTALE CONSUMI</b>	<b>1.898.447</b>	<b>2.100.641</b>	<b>2.297.420</b>	<b>2.500.033</b>	<b>2.700.760</b>	<b>2.900.015</b>	<b>5.209.935</b>	<b>3.383.991</b>

**Tavola 2.8 segue – Distribuzione delle famiglie e della spesa secondo le classi di spesa mensile familiare e la ripartizione territoriale**

GRUPPI E CATEGORIE DI CONSUMO	CLASSI DI SPESA MENSILE PER FAMIGLIA-LIRE							
	fino a 400.000	da 400.001 a 600.000	da 600.001 a 800.000	da 800.001 a 1.000.000	da 1.000.001 a 1.200.000	da 1.200.001 a 1.400.000	da 1.400.001 a 1.600.000	da 1.600.001 a 1.800.000
<b>B – ITALIA SETTENTRIONALE</b>								
PERCENTUALI SALVO DIVERSA INDICAZIONE								
Famiglie	0,1	0,7	2,1	3,2	3,9	4,3	4,7	4,9
Spesa complessiva	–	0,1	0,4	0,8	1,3	1,6	2,0	2,4
Numero medio di componenti per famiglia	1,06	1,09	1,18	1,22	1,43	1,59	1,88	2,02
SPESA MEDIA MENSILE PER FAMIGLIA-LIRE								
Pane e cereali	34.199	41.302	44.224	52.664	63.510	68.044	71.563	81.469
Carne	27.214	42.856	56.056	65.403	85.743	89.032	108.147	115.137
Pesce	2.802	3.128	6.735	12.111	16.286	18.008	22.051	23.901
Olii e grassi	3.010	11.781	14.453	17.717	19.179	20.280	21.468	25.732
Latte, formaggi e uova	36.595	30.664	40.288	49.856	56.948	59.471	65.891	71.214
Patate, frutta e ortaggi	17.783	30.762	36.887	43.106	53.893	60.648	69.786	69.975
Zucchero, caffè, tè, cacao e altri generi alimentari	6.229	12.577	15.960	20.031	27.074	23.961	27.107	30.374
Bevande	5.234	27.597	18.098	20.594	25.980	34.365	37.343	43.266
<b>CONSUMI ALIMENTARI E BEVANDE</b>	<b>133.066</b>	<b>200.667</b>	<b>232.701</b>	<b>281.482</b>	<b>348.613</b>	<b>373.809</b>	<b>423.356</b>	<b>461.068</b>
Tabacco	1.045	5.606	3.516	6.760	10.340	14.931	16.552	19.230
Vestiaro e calzature	2.120	13.024	22.209	32.285	43.956	57.644	75.606	92.194
Abitazione	101.949	158.336	241.271	299.384	328.452	378.136	425.014	433.495
Combustibili ed energia elettrica	35.083	50.852	69.323	90.414	92.067	98.681	106.699	121.749
Mobili, articoli di arredamento, apparecchi, utensileria e servizi per la casa	21.566	18.489	21.047	33.810	40.074	53.839	59.806	77.762
Servizi sanitari e spese per la salute	4.064	21.692	28.039	32.135	36.334	48.447	45.586	58.232
Trasporti e comunicazioni	11.881	20.723	29.439	47.864	73.026	102.049	136.817	169.438
Ricreazione, spettacoli, istruzione e cultura	6.279	8.823	23.572	28.785	41.327	54.851	68.255	79.501
Altri beni e servizi	23.827	21.471	42.630	55.563	90.860	117.205	145.251	190.071
<i>Pasti e consumazioni fuori casa</i>	<i>9.682</i>	<i>3.805</i>	<i>13.762</i>	<i>13.297</i>	<i>30.983</i>	<i>43.007</i>	<i>56.939</i>	<i>71.626</i>
<b>CONSUMI NON ALIMENTARI</b>	<b>207.814</b>	<b>319.016</b>	<b>481.046</b>	<b>627.000</b>	<b>756.436</b>	<b>925.783</b>	<b>1.079.586</b>	<b>1.241.672</b>
<b>TOTALE CONSUMI</b>	<b>340.880</b>	<b>519.683</b>	<b>713.747</b>	<b>908.482</b>	<b>1.105.049</b>	<b>1.299.592</b>	<b>1.502.942</b>	<b>1.702.740</b>

**Tavola 2.8 segue – Distribuzione delle famiglie e della spesa secondo le classi di spesa mensile familiare e la ripartizione territoriale**

GRUPPI E CATEGORIE DI CONSUMO	CLASSI DI SPESA MENSILE PER FAMIGLIA-LIRE							oltre 3.000.000	Totale
	da 1.800.001 a 2.000.000	da 2.000.001 a 2.200.000	da 2.200.001 a 2.400.000	da 2.400.001 a 2.600.000	da 2.600.001 a 2.800.000	da 2.800.001 a 3.000.000			
<b>Segue B – ITALIA SETTENTRIONALE</b>									
<b>PERCENTUALI SALVO DIVERSA INDICAZIONE</b>									
Famiglie	5,3	5,2	5,1	4,8	4,6	4,6	46,5	100,0	
Spesa complessiva	2,9	3,2	3,4	3,5	3,6	3,8	71,0	100,0	
Numero medio di componenti per famiglia	2,27	2,43	2,49	2,66	2,76	2,80	3,20	2,63	
<b>SPESA MEDIA MENSILE PER FAMIGLIA-LIRE</b>									
Pane e cereali	90.272	98.218	101.623	110.753	115.996	110.215	145.745	114.275	
Carne	128.727	145.261	147.158	158.439	175.681	169.431	228.641	173.186	
Pesce	28.960	27.580	35.889	31.610	36.164	35.547	51.278	37.630	
Olii e grassi	26.165	28.108	30.083	30.730	29.296	27.411	41.657	32.682	
Latte, formaggi e uova	77.525	87.976	90.643	91.751	99.052	98.508	126.381	99.629	
Patate, frutta e ortaggi	80.284	85.097	89.672	90.541	102.919	98.825	136.844	104.321	
Zucchero, caffè, tè, cacao e altri generi alimentari	35.626	36.936	41.732	43.676	44.900	45.281	59.995	45.997	
Bevande	45.059	49.518	55.290	60.748	66.909	72.679	94.923	68.873	
<b>CONSUMI ALIMENTARI E BEVANDE</b>	<b>512.618</b>	<b>558.694</b>	<b>592.090</b>	<b>618.248</b>	<b>670.917</b>	<b>657.897</b>	<b>885.464</b>	<b>676.593</b>	
Tabacco	23.610	26.514	31.557	35.514	35.449	36.457	50.780	35.969	
Vestituario e calzature	104.530	123.358	135.614	157.576	172.491	214.319	384.378	236.834	
Abitazione	474.997	506.848	526.722	579.898	600.095	646.484	896.706	666.648	
Combustibili ed energia elettrica	135.694	141.348	146.343	144.687	165.811	171.998	238.569	178.972	
Mobili, articoli di arredamento, apparecchi, utensileria e servizi per la casa	85.420	94.061	99.728	123.227	131.772	129.160	383.964	223.149	
Servizi sanitari e spese per la salute	48.262	54.696	67.905	77.382	69.411	94.281	176.234	112.319	
Trasporti e comunicazioni	212.199	237.905	285.100	314.040	330.311	404.075	1.022.774	586.903	
Ricreazione, spettacoli, istruzione e cultura	86.337	119.413	134.715	154.293	171.805	181.672	404.350	241.935	
Altri beni e servizi	213.929	236.836	277.083	292.575	351.641	364.522	860.593	512.559	
<i>Pasti e consumazioni fuori casa</i>	<i>92.951</i>	<i>98.471</i>	<i>108.875</i>	<i>118.931</i>	<i>133.594</i>	<i>140.452</i>	<i>269.013</i>	<i>169.026</i>	
<b>CONSUMI NON ALIMENTARI</b>	<b>1.384.978</b>	<b>1.540.979</b>	<b>1.704.767</b>	<b>1.879.192</b>	<b>2.028.786</b>	<b>2.242.968</b>	<b>4.418.348</b>	<b>2.795.288</b>	
<b>TOTALE CONSUMI</b>	<b>1.897.596</b>	<b>2.099.673</b>	<b>2.296.857</b>	<b>2.497.440</b>	<b>2.699.703</b>	<b>2.900.865</b>	<b>5.303.812</b>	<b>3.471.881</b>	



**Tavola 2.8 segue – Distribuzione delle famiglie e della spesa secondo le classi di spesa mensile familiare e la ripartizione territoriale**

GRUPPI E CATEGORIE DI CONSUMO	CLASSI DI SPESA MENSILE PER FAMIGLIA-LIRE							
	fino a 400.000	da 400.001 a 600.000	da 600.001 a 800.000	da 800.001 a 1.000.000	da 1.000.001 a 1.200.000	da 1.200.001 a 1.400.000	da 1.400.001 a 1.600.000	da 1.600.001 a 1.800.000
<b>C – ITALIA NORD-OCCIDENTALE</b>								
<b>PERCENTUALI SALVO DIVERSA INDICAZIONE</b>								
Famiglie	0,2	0,7	2,2	3,4	3,9	4,2	4,8	4,7
Spesa complessiva	–	0,1	0,5	0,9	1,4	1,6	2,1	2,3
Numero medio di componenti per famiglia	1,00	1,09	1,15	1,25	1,40	1,62	1,84	2,01
<b>SPESA MEDIA MENSILE PER FAMIGLIA-LIRE</b>								
Pane e cereali	27.019	44.705	43.740	52.568	65.641	67.530	72.343	86.888
Carne	25.769	45.408	64.008	64.913	92.951	92.441	111.870	117.476
Pesce	1.074	1.977	6.901	10.950	16.616	18.325	22.481	23.714
Olii e grassi	2.962	11.825	16.455	17.004	19.454	20.721	22.056	27.031
Latte, formaggi e uova	39.046	31.247	39.650	48.646	56.383	57.408	64.724	69.854
Patate, frutta e ortaggi	18.081	31.297	37.237	42.706	55.610	60.873	70.498	70.426
Zucchero, caffè, tè, cacao e altri generi alimentari	5.288	13.218	16.065	19.649	27.185	24.635	27.787	30.258
Bevande	2.708	33.654	18.217	22.113	27.446	35.262	36.855	44.456
<b>CONSUMI ALIMENTARI E BEVANDE</b>	<b>121.947</b>	<b>213.331</b>	<b>242.273</b>	<b>278.549</b>	<b>361.286</b>	<b>377.195</b>	<b>428.614</b>	<b>470.103</b>
Tabacco	–	8.601	3.591	7.041	10.785	16.271	17.372	22.920
Vestitario e calzature	2.406	12.353	22.147	28.577	35.692	51.415	74.974	84.818
Abitazione	94.536	154.082	227.861	303.706	329.390	383.013	430.947	440.147
Combustibili ed energia elettrica	40.556	45.706	65.450	92.901	89.276	98.455	107.233	117.704
Mobili, articoli di arredamento, apparecchi, utensileria e servizi per la casa	24.439	18.075	21.682	34.581	41.559	50.797	57.587	83.047
Servizi sanitari e spese per la salute	4.922	21.083	27.326	32.265	35.958	48.582	47.281	57.601
Trasporti e comunicazioni	15.156	17.780	31.741	50.611	72.264	102.401	135.276	167.903
Ricreazione, spettacoli, istruzione e cultura	7.148	8.080	23.569	25.358	43.367	51.798	67.613	77.834
Altri beni e servizi	19.732	24.173	44.669	56.214	84.543	119.716	133.971	181.222
<i>Pasti e consumazioni fuori casa</i>	<i>4.907</i>	<i>1.809</i>	<i>10.925</i>	<i>16.675</i>	<i>27.094</i>	<i>46.450</i>	<i>46.578</i>	<i>72.274</i>
<b>CONSUMI NON ALIMENTARI</b>	<b>208.895</b>	<b>309.933</b>	<b>468.036</b>	<b>631.254</b>	<b>742.834</b>	<b>922.448</b>	<b>1.072.254</b>	<b>1.233.196</b>
<b>TOTALE CONSUMI</b>	<b>330.842</b>	<b>523.264</b>	<b>710.309</b>	<b>909.803</b>	<b>1.104.120</b>	<b>1.299.643</b>	<b>1.500.868</b>	<b>1.703.299</b>

**Tavola 2.8 segue – Distribuzione delle famiglie e della spesa secondo le classi di spesa mensile familiare e la ripartizione territoriale**

GRUPPI E CATEGORIE DI CONSUMO	CLASSI DI SPESA MENSILE PER FAMIGLIA-LIRE							oltre 3.000.000	Totale
	da 1.800.001 a 2.000.000	da 2.000.001 a 2.200.000	da 2.200.001 a 2.400.000	da 2.400.001 a 2.600.000	da 2.600.001 a 2.800.000	da 2.800.001 a 3.000.000			
	Segue C – ITALIA NORD-Occidentale								
PERCENTUALI SALVO DIVERSA INDICAZIONE									
Famiglie	5,4	5,0	5,3	5,0	4,9	4,6	45,7	100,0	
Spesa complessiva	2,9	3,0	3,5	3,6	3,8	3,8	70,5	100,0	
Numero medio di componenti per famiglia	2,26	2,33	2,37	2,66	2,73	2,82	3,13	2,57	
SPESA MEDIA MENSILE PER FAMIGLIA-LIRE									
Pane e cereali	92.378	97.923	102.064	113.538	117.170	109.575	147.553	115.294	
Carne	128.161	150.463	150.227	167.930	181.871	166.279	231.075	175.411	
Pesce	27.837	29.099	36.198	31.030	37.181	37.378	51.051	37.468	
Olii e grassi	27.404	27.776	30.382	31.582	30.142	29.723	41.848	33.029	
Latte, formaggi e uova	79.344	87.599	89.275	90.916	101.532	96.144	124.629	98.144	
Patate, frutta e ortaggi	77.983	84.585	88.740	90.420	102.443	97.761	134.315	102.549	
Zucchero, caffè, tè, cacao e altri generi alimentari	37.233	35.518	42.532	45.200	45.123	46.171	59.120	45.642	
Bevande	44.759	51.296	55.853	58.247	64.827	68.280	96.063	68.924	
<b>CONSUMI ALIMENTARI E BEVANDE</b>	<b>515.099</b>	<b>564.259</b>	<b>595.271</b>	<b>628.863</b>	<b>680.289</b>	<b>651.311</b>	<b>885.654</b>	<b>676.461</b>	
Tabacco	21.923	28.806	33.073	32.410	35.126	38.566	54.875	37.991	
Vestitario e calzature	95.101	120.621	130.738	157.775	169.144	220.994	383.283	232.464	
Abitazione	488.740	535.013	536.955	608.760	622.261	670.283	926.924	684.185	
Combustibili ed energia elettrica	136.535	136.629	149.294	145.419	159.399	168.543	232.126	174.405	
Mobili, articoli di arredamento, apparecchi, utensileria e servizi per la casa	80.528	98.377	105.354	125.200	138.021	133.483	375.204	217.888	
Servizi sanitari e spese per la salute	46.184	53.951	70.311	73.289	64.745	94.835	175.188	110.533	
Trasporti e comunicazioni	220.026	230.468	281.953	308.145	327.165	413.905	1.038.682	588.042	
Ricreazione, spettacoli, istruzione e cultura	84.528	119.598	131.393	137.080	163.841	165.658	405.317	237.637	
Altri beni e servizi	206.761	215.141	261.394	278.114	344.573	340.692	864.547	504.094	
<i>Pasti e consumazioni fuori casa</i>	<i>89.908</i>	<i>94.476</i>	<i>97.288</i>	<i>104.165</i>	<i>122.796</i>	<i>144.804</i>	<i>272.049</i>	<i>166.534</i>	
<b>CONSUMI NON ALIMENTARI</b>	<b>1.380.326</b>	<b>1.538.604</b>	<b>1.700.465</b>	<b>1.866.192</b>	<b>2.024.275</b>	<b>2.246.959</b>	<b>4.456.146</b>	<b>2.787.239</b>	
<b>TOTALE CONSUMI</b>	<b>1.895.425</b>	<b>2.102.863</b>	<b>2.295.736</b>	<b>2.495.055</b>	<b>2.704.564</b>	<b>2.898.270</b>	<b>5.341.800</b>	<b>3.463.700</b>	

**Tavola 2.8 segue – Distribuzione delle famiglie e della spesa secondo le classi di spesa mensile familiare e la ripartizione territoriale**

GRUPPI E CATEGORIE DI CONSUMO	CLASSI DI SPESA MENSILE PER FAMIGLIA-LIRE							
	fino a 400.000	da 400.001 a 600.000	da 600.001 a 800.000	da 800.001 a 1.000.000	da 1.000.001 a 1.200.000	da 1.200.001 a 1.400.000	da 1.400.001 a 1.600.000	da 1.600.001 a 1.800.000
<b>D – ITALIA NORD-ORIENTALE</b>								
<b>PERCENTUALI SALVO DIVERSA INDICAZIONE</b>								
Famiglie	0,1	0,7	2,0	2,7	4,0 <sub>a</sub>	4,4	4,5	5,2
Spesa complessiva	–	0,1	0,4	0,7	1,3	1,6	1,9	2,5
Numero medio di componenti per famiglia	1,23	1,08	1,22	1,17	1,46	1,56	1,94	2,03
<b>SPESA MEDIA MENSILE PER FAMIGLIA-LIRE</b>								
Pane e cereali	53.055	35.900	45.044	52.846	60.402	68.792	70.285	73.972
Carne	31.013	38.804	42.572	66.343	75.229	84.076	102.049	111.901
Pesce	7.341	4.958	6.453	14.335	15.805	17.546	21.347	24.159
Olii e grassi	3.135	11.712	11.058	19.082	18.779	19.638	20.504	23.932
Latte, formaggi e uova	30.157	29.738	41.369	52.171	57.772	62.470	67.804	73.096
Patate, frutta e ortaggi	17.002	29.911	36.296	43.873	51.387	60.322	68.622	69.350
Zucchero, caffè, tè, cacao e altri generi alimentari	8.705	11.560	15.780	20.764	26.914	22.981	25.994	30.536
Bevande	11.866	17.976	17.896	17.686	23.844	33.061	38.143	41.621
<b>CONSUMI ALIMENTARI E BEVANDE</b>	<b>162.274</b>	<b>180.559</b>	<b>216.468</b>	<b>287.100</b>	<b>330.132</b>	<b>368.886</b>	<b>414.748</b>	<b>448.567</b>
Tabacco	3.789	848	3.390	6.223	9.691	12.983	15.210	14.124
Vestiaro e calzature	1.365	14.087	22.310	39.385	56.012	66.700	76.642	102.400
Abitazione	121.418	165.091	264.005	291.106	327.084	371.046	415.294	424.292
Combustibili ed energia elettrica	20.710	59.028	75.893	85.653	96.138	99.009	105.825	127.344
Mobili, articoli di arredamento, apparecchi, utensileria e servizi per la casa	14.016	19.147	19.972	32.331	37.907	58.262	63.447	70.455
Servizi sanitari e spese per la salute	1.812	22.657	29.247	31.886	36.880	48.252	42.811	59.106
Trasporti e comunicazioni	3.281	25.401	25.536	42.604	74.135	101.540	139.343	171.564
Ricreazione, spettacoli, istruzione e cultura	3.996	10.003	23.576	35.348	38.349	59.289	69.315	81.807
Altri beni e servizi	34.584	17.177	39.168	54.316	100.077	113.553	163.725	202.312
<i>Pasti e consumazioni fuori casa</i>	<i>22.223</i>	<i>6.974</i>	<i>18.573</i>	<i>6.829</i>	<i>36.655</i>	<i>38.001</i>	<i>73.909</i>	<i>70.729</i>
<b>CONSUMI NON ALIMENTARI</b>	<b>204.971</b>	<b>333.439</b>	<b>503.097</b>	<b>618.852</b>	<b>776.273</b>	<b>930.634</b>	<b>1.091.612</b>	<b>1.253.404</b>
<b>TOTALE CONSUMI</b>	<b>367.245</b>	<b>513.998</b>	<b>719.565</b>	<b>905.952</b>	<b>1.106.405</b>	<b>1.299.520</b>	<b>1.506.360</b>	<b>1.701.971</b>

**Tavola 2.8** segue – **Distribuzione delle famiglie e della spesa secondo le classi di spesa mensile familiare e la ripartizione territoriale**

GRUPPI E CATEGORIE DI CONSUMO	CLASSI DI SPESA MENSILE PER FAMIGLIA-LIRE							oltre 3.000.000	Totale
	da 1.800.001 a 2.000.000	da 2.000.001 a 2.200.000	da 2.200.001 a 2.400.000	da 2.400.001 a 2.600.000	da 2.600.001 a 2.800.000	da 2.800.001 a 3.000.000			
<b>Segue D – ITALIA NORD-ORIENTALE</b>									
<b>PERCENTUALI SALVO DIVERSA INDICAZIONE</b>									
Famiglie	5,1	5,6	4,8	4,6	4,2	4,5	47,6	100,0	
Spesa complessiva	2,8	3,4	3,2	3,3	3,3	3,8	71,7	100,0	
Numero medio di componenti per famiglia	2,28	2,56	2,69	2,66	2,82	2,77	3,32	2,72	
<b>SPESA MEDIA MENSILE PER FAMIGLIA-LIRE</b>									
Pane e cereali	86.905	98.617	100.881	106.160	113.931	111.207	143.104	112.726	
Carne	129.628	138.269	141.986	142.782	164.785	174.309	225.091	169.808	
Pesce	30.755	25.537	35.368	32.565	34.373	32.713	51.609	37.875	
Olii e grassi	24.181	28.553	29.581	29.323	27.805	23.834	41.380	32.156	
Latte, formaggi e uova	74.615	88.483	92.947	93.127	94.686	102.163	128.938	101.886	
Patate, frutta e ortaggi	83.965	85.785	91.243	90.741	103.759	100.473	140.535	107.011	
Zucchero, caffè, tè, cacao e altri generi alimentari	33.053	38.841	40.384	41.161	44.507	43.905	61.273	46.535	
Bevande	45.539	47.125	54.340	64.874	70.574	79.485	93.262	68.795	
<b>CONSUMI ALIMENTARI E BEVANDE</b>	<b>508.641</b>	<b>551.210</b>	<b>586.730</b>	<b>600.733</b>	<b>654.420</b>	<b>668.089</b>	<b>885.192</b>	<b>676.792</b>	
Tabacco	26.309	23.435	29.003	40.634	36.018	33.195	44.805	32.896	
Vestitario e calzature	119.613	127.035	143.831	157.248	178.382	203.992	385.974	243.471	
Abitazione	453.015	468.989	509.478	532.284	561.073	609.663	852.614	640.008	
Combustibili ed energia elettrica	134.349	147.692	141.371	143.479	177.102	177.345	247.967	185.910	
Mobili, articoli di arredamento, apparecchi, utensileria e servizi per la casa	93.245	88.259	90.252	119.976	120.769	122.470	396.754	231.143	
Servizi sanitari e spese per la salute	51.586	55.698	63.847	84.132	77.625	93.422	177.760	115.030	
Trasporti e comunicazioni	199.675	247.899	290.403	323.766	335.848	388.867	999.565	585.175	
Ricreazione, spettacoli, istruzione e cultura	89.235	119.165	140.309	182.693	185.823	206.446	402.943	248.463	
Altri beni e servizi	225.391	265.995	303.519	316.436	364.089	401.394	854.824	525.417	
<i>Pasti e consumazioni fuori casa</i>	<i>97.819</i>	<i>103.842</i>	<i>128.401</i>	<i>143.293</i>	<i>152.605</i>	<i>133.719</i>	<i>264.584</i>	<i>172.812</i>	
<b>CONSUMI NON ALIMENTARI</b>	<b>1.392.418</b>	<b>1.544.167</b>	<b>1.712.013</b>	<b>1.900.648</b>	<b>2.036.729</b>	<b>2.236.794</b>	<b>4.363.206</b>	<b>2.807.513</b>	
<b>TOTALE CONSUMI</b>	<b>1.901.059</b>	<b>2.095.377</b>	<b>2.298.743</b>	<b>2.501.381</b>	<b>2.691.149</b>	<b>2.904.883</b>	<b>5.248.398</b>	<b>3.484.305</b>	

**Tavola 2.8 segue – Distribuzione delle famiglie e della spesa secondo le classi di spesa mensile familiare e la ripartizione territoriale**

GRUPPI E CATEGORIE DI CONSUMO	CLASSI DI SPESA MENSILE PER FAMIGLIA-LIRE							
	fino a 400.000	da 400.001 a 600.000	da 600.001 a 800.000	da 800.001 a 1.000.000	da 1.000.001 a 1.200.000	da 1.200.001 a 1.400.000	da 1.400.001 a 1.600.000	da 1.600.001 a 1.800.000
<b>E – ITALIA CENTRALE</b>								
<b>PERCENTUALI SALVO DIVERSA INDICAZIONE</b>								
Famiglie	0,2	1,0	2,3	3,7	4,0	4,8	5,1	5,0
Spesa complessiva	–	0,2	0,5	1,1	1,3	2,0	2,4	2,7
Numero medio di componenti per famiglia	1,00	1,10	1,34	1,43	1,55	1,78	2,01	2,17
<b>SPESA MEDIA MENSILE PER FAMIGLIA-LIRE</b>								
Pane e cereali	34.697	34.797	41.089	46.525	53.559	63.294	68.971	74.699
Carne	55.513	54.859	62.205	78.196	95.252	104.836	128.896	136.592
Pesce	4.902	8.426	12.134	18.304	21.248	25.542	29.334	38.511
Olii e grassi	12.468	10.556	13.020	17.456	19.193	22.612	25.854	29.864
Latte, formaggi e uova	24.094	30.431	34.668	38.624	46.741	52.213	59.593	69.085
Patate, frutta e ortaggi	21.118	27.811	33.650	42.558	50.357	59.925	66.117	76.974
Zucchero, caffè, tè, cacao e altri generi alimentari	15.987	12.040	14.277	18.812	21.308	24.938	26.406	30.015
Bevande	11.800	14.605	13.696	24.002	20.248	28.452	32.838	38.053
<b>CONSUMI ALIMENTARI E BEVANDE</b>	<b>180.579</b>	<b>193.525</b>	<b>224.739</b>	<b>284.477</b>	<b>327.906</b>	<b>381.812</b>	<b>438.009</b>	<b>493.793</b>
Tabacco	–	3.567	3.650	8.333	13.481	18.203	21.205	26.092
Vestiaro e calzature	2.945	9.952	24.930	42.754	56.827	67.593	85.556	90.615
Abitazione	73.622	170.735	236.055	300.910	339.081	385.192	402.744	445.200
Combustibili ed energia elettrica	49.129	51.527	63.478	74.863	85.737	87.167	92.237	107.662
Mobili, articoli di arredamento, apparecchi, utensileria e servizi per la casa	12.915	18.292	24.781	32.290	45.095	64.847	61.843	79.218
Servizi sanitari e spese per la salute	12.001	19.808	24.184	30.847	28.959	33.737	41.666	48.798
Trasporti e comunicazioni	8.669	22.934	39.859	53.552	79.404	109.730	150.518	182.009
Ricreazione, spettacoli, istruzione e cultura	–	15.003	24.549	22.496	39.013	48.227	70.229	69.459
Altri beni e servizi	24.538	34.452	46.566	58.220	80.620	96.359	136.720	153.236
<i>Pasti e consumazioni fuori casa</i>	<i>3.394</i>	<i>6.098</i>	<i>10.035</i>	<i>17.057</i>	<i>23.333</i>	<i>24.090</i>	<i>41.770</i>	<i>46.270</i>
<b>CONSUMI NON ALIMENTARI</b>	<b>183.819</b>	<b>346.270</b>	<b>488.052</b>	<b>624.265</b>	<b>768.217</b>	<b>911.055</b>	<b>1.062.718</b>	<b>1.202.289</b>
<b>TOTALE CONSUMI</b>	<b>364.398</b>	<b>539.795</b>	<b>712.791</b>	<b>908.742</b>	<b>1.096.123</b>	<b>1.292.867</b>	<b>1.500.727</b>	<b>1.696.082</b>

**Tavola 2.8** segue – **Distribuzione delle famiglie e della spesa secondo le classi di spesa mensile familiare e la ripartizione territoriale**

GRUPPI E CATEGORIE DI CONSUMO	CLASSI DI SPESA MENSILE PER FAMIGLIA-LIRE							oltre 3.000.000	Totale
	da 1.800.001 a 2.000.000	da 2.000.001 a 2.200.000	da 2.200.001 a 2.400.000	da 2.400.001 a 2.600.000	da 2.600.001 a 2.800.000	da 2.800.001 a 3.000.000			
Segue E – ITALIA CENTRALE									
PERCENTUALI SALVO DIVERSA INDICAZIONE									
Famiglie	5,1	5,3	5,8	5,7	5,2	4,9	41,9	100,0	
Spesa complessiva	3,1	3,5	4,2	4,5	4,4	4,5	65,6	100,0	
Numero medio di componenti per famiglia	2,42	2,59	2,66	2,79	2,84	3,14	3,49	2,79	
SPESA MEDIA MENSILE PER FAMIGLIA-LIRE									
Pane e cereali	78.799	89.917	91.314	94.950	104.421	110.684	134.607	102.302	
Carne	151.527	160.230	169.149	191.681	188.504	203.570	254.102	190.508	
Pesce	37.377	40.449	42.896	42.822	55.712	52.193	71.084	50.792	
Olii e grassi	27.875	31.424	32.712	35.277	38.140	38.323	51.789	38.312	
Latte, formaggi e uova	68.780	79.591	82.316	84.706	88.380	99.466	118.079	89.760	
Patate, frutta e ortaggi	77.976	89.922	92.381	103.162	106.220	116.466	142.803	105.874	
Zucchero, caffè, tè, cacao e altri generi alimentari	33.162	33.905	37.033	36.449	41.625	43.791	55.620	41.418	
Bevande	40.118	42.662	48.966	51.568	54.025	58.743	80.345	56.597	
<b>CONSUMI ALIMENTARI E BEVANDE</b>	<b>515.614</b>	<b>568.100</b>	<b>596.767</b>	<b>640.615</b>	<b>677.027</b>	<b>723.236</b>	<b>908.429</b>	<b>675.563</b>	
Tabacco	30.930	34.778	36.160	44.364	44.625	41.051	60.804	42.105	
Vestitario e calzature	111.523	129.038	138.498	174.834	178.000	202.316	364.010	219.012	
Abitazione	492.450	496.368	503.731	571.640	577.173	617.543	916.867	651.248	
Combustibili ed energia elettrica	110.942	131.585	135.357	141.938	141.663	141.624	204.726	151.255	
Mobili, articoli di arredamento, apparecchi, utensileria e servizi per la casa	79.003	101.933	113.621	116.345	139.746	150.037	329.569	189.483	
Servizi sanitari e spese per la salute	58.324	44.731	60.506	59.637	67.175	77.464	154.861	93.754	
Trasporti e comunicazioni	214.506	266.121	299.037	324.616	374.767	411.301	902.017	507.179	
Ricreazione, spettacoli, istruzione e cultura	81.791	105.313	129.589	132.620	174.620	179.071	372.717	211.463	
Altri beni e servizi	205.516	225.039	285.387	298.816	328.276	354.420	740.199	426.947	
<i>Pasti e consumazioni fuori casa</i>	<i>71.427</i>	<i>79.917</i>	<i>100.764</i>	<i>94.982</i>	<i>112.154</i>	<i>121.627</i>	<i>237.995</i>	<i>138.197</i>	
<b>CONSUMI NON ALIMENTARI</b>	<b>1.384.985</b>	<b>1.534.906</b>	<b>1.701.886</b>	<b>1.864.810</b>	<b>2.026.045</b>	<b>2.174.827</b>	<b>4.045.770</b>	<b>2.492.446</b>	
<b>TOTALE CONSUMI</b>	<b>1.900.599</b>	<b>2.103.006</b>	<b>2.298.653</b>	<b>2.505.425</b>	<b>2.703.072</b>	<b>2.898.063</b>	<b>4.954.199</b>	<b>3.168.009</b>	

**Tavola 2.8 segue – Distribuzione delle famiglie e della spesa secondo le classi di spesa mensile familiare e la ripartizione territoriale**

GRUPPI E CATEGORIE DI CONSUMO	CLASSI DI SPESA MENSILE PER FAMIGLIA-LIRE							
	fino a 400.000	da 400.001 a 600.000	da 600.001 a 800.000	da 800.001 a 1.000.000	da 1.000.001 a 1.200.000	da 1.200.001 a 1.400.000	da 1.400.001 a 1.600.000	da 1.600.001 a 1.800.000
<b>F – MEZZOGIORNO</b>								
PERCENTUALI SALVO DIVERSA INDICAZIONE								
Famiglie	0,5	2,2	4,1	5,3	6,1	6,7	7,3	7,0
Spesa complessiva	0,1	0,5	1,2	1,9	2,9	3,5	4,4	4,8
Numero medio di componenti per famiglia	1,12	1,33	1,52	1,82	2,12	2,49	2,76	3,08
SPESA MEDIA MENSILE PER FAMIGLIA-LIRE								
Pane e cereali	29.914	39.026	47.119	56.610	66.311	77.054	84.755	93.490
Carne	31.049	42.858	64.946	85.263	98.969	112.790	131.356	143.275
Pesce	7.999	12.336	18.086	24.657	28.846	34.988	43.216	46.645
Olii e grassi	4.611	11.449	13.761	17.983	21.588	24.574	25.904	29.862
Latte, formaggi e uova	24.814	37.986	44.735	51.873	62.769	68.023	78.348	85.078
Patate, frutta e ortaggi	22.694	31.168	39.424	49.088	55.334	64.155	71.278	78.965
Zucchero, caffè, tè, cacao e altri generi alimentari	8.469	14.500	18.352	23.347	27.704	29.469	33.113	36.019
Bevande	9.659	10.706	12.305	17.874	25.438	31.813	34.148	38.695
<b>CONSUMI ALIMENTARI E BEVANDE</b>	<b>139.209</b>	<b>200.029</b>	<b>258.728</b>	<b>326.695</b>	<b>386.959</b>	<b>442.866</b>	<b>502.118</b>	<b>552.029</b>
Tabacco	5.186	4.316	8.019	9.723	19.001	23.870	29.534	36.555
Vestiaro e calzature	6.872	13.773	24.612	40.363	51.529	63.595	75.566	104.750
Abitazione	107.014	154.310	208.370	241.968	284.617	327.814	357.613	391.913
Combustibili ed energia elettrica	24.877	34.926	43.649	55.807	62.651	67.317	83.433	89.261
Mobili, articoli di arredamento, apparecchi, utensileria e servizi per la casa	15.817	29.205	36.577	47.025	56.365	64.777	75.011	84.686
Servizi sanitari e spese per la salute	7.151	14.890	22.415	29.157	30.786	35.005	36.515	31.857
Trasporti e comunicazioni	9.220	18.913	32.076	54.206	85.388	127.288	153.968	199.264
Ricreazione, spettacoli, istruzione e cultura	2.113	6.017	11.090	25.453	29.726	43.999	53.134	61.034
Altri beni e servizi	19.473	30.878	57.167	68.161	96.663	104.783	134.228	153.841
Pasti e consumazioni fuori casa	7.236	5.301	8.142	12.247	24.141	26.761	35.081	39.874
<b>CONSUMI NON ALIMENTARI</b>	<b>197.723</b>	<b>307.228</b>	<b>443.975</b>	<b>571.863</b>	<b>716.726</b>	<b>858.448</b>	<b>999.002</b>	<b>1.153.161</b>
<b>TOTALE CONSUMI</b>	<b>336.932</b>	<b>507.257</b>	<b>702.703</b>	<b>898.558</b>	<b>1.103.685</b>	<b>1.301.314</b>	<b>1.501.120</b>	<b>1.705.190</b>

**Tavola 2.8 segue – Distribuzione delle famiglie e della spesa secondo le classi di spesa mensile familiare e la ripartizione territoriale**

GRUPPI E CATEGORIE DI CONSUMO	CLASSI DI SPESA MENSILE PER FAMIGLIA-LIRE							Totale
	da	da	da	da	da	da	oltre	
	1.800.001 a 2.000.000	2.000.001 a 2.200.000	2.200.001 a 2.400.000	2.400.001 a 2.600.000	2.600.001 a 2.800.000	2.800.001 a 3.000.000	3.000.000	
Segue F – MEZZOGIORNO								
PERCENTUALI SALVO DIVERSA INDICAZIONE								
Famiglie	7,7	7,0	5,7	5,8	4,7	4,1	25,8	100,0
Spesa complessiva	5,9	5,9	5,3	5,8	5,1	4,8	47,9	100,0
Numero medio di componenti per famiglia	3,23	3,45	3,39	3,55	3,58	3,58	3,82	3,09
SPESA MEDIA MENSILE PER FAMIGLIA-LIRE								
Pane e cereali	101.739	107.834	114.447	116.084	125.859	129.923	148.496	105.985
Carne	165.771	178.655	180.955	188.231	200.529	215.275	247.995	170.062
Pesce	52.497	56.012	62.133	68.859	73.986	75.017	88.800	57.783
Olii e grassi	34.160	37.651	37.824	38.374	42.482	42.600	60.187	37.621
Latte, formaggi e uova	90.782	96.779	104.288	107.960	112.799	117.858	137.451	97.091
Patate, frutta e ortaggi	82.013	87.708	96.189	99.169	100.532	111.497	131.200	90.182
Zucchero, caffè, tè, cacao e altri generi alimentari	40.908	43.578	46.345	44.673	55.327	55.769	67.615	44.678
Bevande	42.362	48.615	51.090	53.249	60.347	60.913	79.874	49.175
<b>CONSUMI ALIMENTARI E BEVANDE</b>	<b>610.232</b>	<b>656.832</b>	<b>693.271</b>	<b>716.599</b>	<b>771.861</b>	<b>808.852</b>	<b>961.618</b>	<b>652.577</b>
Tabacco	35.613	39.219	46.358	46.004	47.476	53.309	64.349	40.210
Vestituario e calzature	125.216	139.728	160.199	174.276	190.812	241.637	395.500	183.090
Abitazione	391.344	428.467	451.543	497.924	499.175	503.496	779.798	477.804
Combustibili ed energia elettrica	94.667	96.763	101.222	109.962	133.411	123.990	155.156	103.812
Mobili, articoli di arredamento, apparecchi, utensileria e servizi per la casa	99.392	107.713	120.631	134.062	142.359	160.109	319.893	149.376
Servizi sanitari e spese per la salute	42.852	50.320	52.881	58.908	68.777	68.989	119.722	62.088
Trasporti e comunicazioni	236.657	262.045	311.960	330.933	376.649	406.508	842.963	368.531
Ricreazione, spettacoli, istruzione e cultura	76.803	93.107	108.171	135.205	148.285	181.999	313.474	136.425
Altri beni e servizi	187.107	222.514	247.919	290.564	317.351	354.163	627.555	292.176
<i>Pasti e consumazioni fuori casa</i>	48.755	67.251	72.611	76.690	102.913	91.167	170.346	79.222
<b>CONSUMI NON ALIMENTARI</b>	<b>1.289.651</b>	<b>1.439.876</b>	<b>1.600.884</b>	<b>1.777.838</b>	<b>1.924.295</b>	<b>2.094.200</b>	<b>3.618.410</b>	<b>1.813.512</b>
<b>TOTALE CONSUMI</b>	<b>1.899.883</b>	<b>2.096.708</b>	<b>2.294.155</b>	<b>2.494.437</b>	<b>2.696.156</b>	<b>2.903.052</b>	<b>4.580.028</b>	<b>2.466.089</b>



**Tavola 2.8 segue – Distribuzione delle famiglie e della spesa secondo le classi di spesa mensile familiare e la ripartizione territoriale**

GRUPPI E CATEGORIE DI CONSUMO	CLASSI DI SPESA MENSILE PER FAMIGLIA-LIRE							
	fino a 400.000	da 400.001 a 600.000	da 600.001 a 800.000	da 800.001 a 1.000.000	da 1.000.001 a 1.200.000	da 1.200.001 a 1.400.000	da 1.400.001 a 1.600.000	da 1.600.001 a 1.800.000
<b>G – ITALIA</b>								
<b>PERCENTUALI SALVO DIVERSA INDICAZIONE</b>								
Famiglie	0,3	1,3	2,8	4,0	4,6	5,2	5,6	5,6
Spesa complessiva	–	0,2	0,7	1,2	1,6	2,2	2,7	3,1
Numero medio di componenti per famiglia	1,09	1,23	1,37	1,52	1,75	2,01	2,28	2,48
<b>SPESA MEDIA MENSILE PER FAMIGLIA-LIRE</b>								
Pane e cereali	31.456	39.007	45.108	53.298	63.108	71.028	76.754	85.229
Carne	33.082	44.666	61.298	76.475	93.120	102.015	121.743	130.409
Pesce	6.449	9.250	13.035	18.765	22.623	26.607	32.397	35.771
Olii e grassi	5.179	11.404	13.892	17.787	20.241	22.532	24.141	28.144
Latte, formaggi e uova	27.408	34.862	41.517	48.719	57.831	61.806	70.113	76.534
Patate, frutta e ortaggi	21.389	30.552	37.584	45.647	53.947	62.013	69.778	74.879
Zucchero, caffè, tè, cacao e altri generi alimentari	8.853	13.608	16.834	21.274	26.404	26.485	29.555	32.629
Bevande	8.907	15.874	14.618	20.008	24.800	32.210	35.181	40.486
<b>CONSUMI ALIMENTARI E BEVANDE</b>	<b>142.723</b>	<b>199.223</b>	<b>243.886</b>	<b>301.973</b>	<b>362.074</b>	<b>404.696</b>	<b>459.662</b>	<b>504.081</b>
Tabacco	3.628	4.553	5.694	8.351	14.664	19.333	22.930	27.532
Vestiaro e calzature	5.324	12.994	23.795	37.739	49.399	61.978	77.344	97.074
Abitazione	101.897	157.876	224.682	274.326	310.923	357.958	392.232	418.460
Combustibili ed energia elettrica	30.080	41.746	56.093	72.338	78.094	83.230	94.187	105.968
Mobili, articoli di arredamento, apparecchi, utensileria e servizi per la casa	16.780	24.655	29.081	39.367	48.063	60.491	66.675	80.856
Servizi sanitari e spese per la salute	7.025	17.475	24.728	30.588	32.683	40.060	41.011	45.770
Trasporti e comunicazioni	9.761	20.009	32.371	51.690	79.509	114.197	146.576	183.860
Ricreazione, spettacoli, istruzione e cultura	2.810	8.132	17.752	26.180	35.845	49.027	62.130	70.178
Altri beni e servizi	21.065	28.865	50.220	61.602	91.731	108.142	139.028	168.808
<i>Pasti e consumazioni fuori casa</i>	<i>7.336</i>	<i>5.015</i>	<i>10.474</i>	<i>13.512</i>	<i>26.718</i>	<i>32.664</i>	<i>44.906</i>	<i>54.193</i>
<b>CONSUMI NON ALIMENTARI</b>	<b>198.370</b>	<b>316.305</b>	<b>464.416</b>	<b>602.181</b>	<b>740.911</b>	<b>894.416</b>	<b>1.042.113</b>	<b>1.198.506</b>
<b>TOTALE CONSUMI</b>	<b>341.093</b>	<b>515.528</b>	<b>708.302</b>	<b>904.154</b>	<b>1.102.985</b>	<b>1.299.112</b>	<b>1.501.775</b>	<b>1.702.587</b>

**Tavola 2.8 segue – Distribuzione delle famiglie e della spesa secondo le classi di spesa mensile familiare e la ripartizione territoriale**

GRUPPI E CATEGORIE DI CONSUMO	CLASSI DI SPESA MENSILE PER FAMIGLIA-LIRE							
	da	da	da	da	da	da	oltre	Totale
	1.800.001 a 2.000.000	2.000.001 a 2.200.000	2.200.001 a 2.400.000	2.400.001 a 2.600.000	2.600.001 a 2.800.000	2.800.001 a 3.000.000	3.000.000	
Segue G – ITALIA								
PERCENTUALI SALVO DIVERSA INDICAZIONE								
Famiglie	6,0	5,8	5,5	5,3	4,8	4,5	38,8	100,0
Spesa complessiva	3,7	4,0	4,1	4,3	4,2	4,2	63,8	100,0
Numero medio di componenti per famiglia	2,70	2,86	2,84	3,00	3,04	3,11	3,40	2,82
SPESA MEDIA MENSILE PER FAMIGLIA-LIRE								
Pane e cereali	93.213	100.552	103.933	109.371	116.747	116.243	144.013	109.220
Carne	148.053	161.067	163.403	176.038	186.430	190.476	238.222	175.514
Pesce	40.244	41.059	46.423	47.292	52.530	50.957	63.657	46.828
Olii e grassi	29.810	32.455	33.307	34.416	35.430	34.299	47.844	35.403
Latte, formaggi e uova	81.667	89.974	93.645	96.090	101.251	104.532	127.069	96.879
Patate, frutta e ortaggi	80.633	86.975	92.488	96.261	102.843	106.387	136.856	99.959
Zucchero, caffè, tè, cacao e altri generi alimentari	37.444	39.023	42.358	42.528	47.584	48.119	60.748	44.674
Bevande	43.113	47.957	52.530	56.149	62.068	66.178	88.568	59.997
<b>CONSUMI ALIMENTARI E BEVANDE</b>	<b>554.177</b>	<b>599.062</b>	<b>628.087</b>	<b>658.145</b>	<b>704.883</b>	<b>717.191</b>	<b>906.977</b>	<b>668.474</b>
Tabacco	29.861	32.979	37.632	41.116	41.278	42.502	55.856	38.557
Vestiaro e calzature	114.381	130.814	144.721	167.155	179.583	219.984	382.547	215.655
Abitazione	442.669	474.085	495.944	548.808	562.595	597.324	875.300	601.384
Combustibili ed energia elettrica	114.370	122.043	128.453	131.672	150.229	151.102	213.184	148.812
Mobili, articoli di arredamento, apparecchi, utensilere e servizi per la casa	90.244	100.831	109.836	125.677	136.882	142.904	358.515	192.294
Servizi sanitari e spese per la salute	47.637	51.218	61.174	67.066	68.734	83.098	159.362	92.155
Trasporti e comunicazioni	222.868	252.389	297.279	322.298	354.689	406.343	958.035	499.431
Ricreazione, spettacoli, istruzione e cultura	81.581	106.555	124.467	142.940	164.786	181.218	377.795	201.231
Altri beni e servizi	201.262	229.111	268.703	293.155	335.613	359.259	784.261	423.281
<i>Pasti e consumazioni fuori casa</i>	<i>70.824</i>	<i>82.893</i>	<i>94.645</i>	<i>98.808</i>	<i>119.140</i>	<i>121.627</i>	<i>240.878</i>	<i>133.433</i>
<b>CONSUMI NON ALIMENTARI</b>	<b>1.344.873</b>	<b>1.500.025</b>	<b>1.668.209</b>	<b>1.839.887</b>	<b>1.994.389</b>	<b>2.183.734</b>	<b>4.164.855</b>	<b>2.412.800</b>
<b>TOTALE CONSUMI</b>	<b>1.899.050</b>	<b>2.099.087</b>	<b>2.296.296</b>	<b>2.498.032</b>	<b>2.699.272</b>	<b>2.900.925</b>	<b>5.071.832</b>	<b>3.081.274</b>

**Tavola 2.9 – Distribuzione delle famiglie e della spesa secondo le classi di spesa mensile familiare e il tipo di comune**

GRUPPI E CATEGORIE DI CONSUMO	CLASSI DI SPESA MENSILE PER FAMIGLIA-LIRE							
	fino a 400.000	da 400.001 a 600.000	da 600.001 a 800.000	da 800.001 a 1.000.000	da 1.000.001 a 1.200.000	da 1.200.001 a 1.400.000	da 1.400.001 a 1.600.000	da 1.600.001 a 1.800.000
<b>A – COMUNI CAPOLUOGHI E CON OLTRE 50.000 ABITANTI</b>								
<b>PERCENTUALI SALVO DIVERSA INDICAZIONE</b>								
Famiglie	0,2	0,9	2,5	3,6	4,3	5,6	5,7	6,0
Spesa complessiva	–	0,1	0,6	1,1	1,6	2,3	2,7	3,3
Numero medio di componenti per famiglia	1,11	1,25	1,41	1,52	1,70	1,88	2,20	2,42
<b>SPESA MEDIA MENSILE PER FAMIGLIA-LIRE</b>								
Pane e cereali	32.206	37.478	40.204	47.913	55.004	65.177	71.862	80.633
Carne	32.547	41.276	58.104	69.158	86.693	95.525	112.685	125.975
Pesce	7.423	13.203	15.316	21.554	24.680	29.355	34.884	40.233
Olii e grassi	4.850	11.232	12.162	15.494	17.809	19.641	21.955	26.686
Latte, formaggi e uova	28.544	38.075	41.608	47.771	55.949	59.482	69.083	76.522
Patate, frutta e ortaggi	24.501	36.306	39.932	49.127	55.714	64.172	71.701	78.315
Zucchero, caffè, tè, cacao e altri generi alimentari	9.670	11.923	15.524	18.986	21.784	24.969	26.591	30.107
Bevande	6.452	12.628	12.561	16.679	21.447	26.264	31.400	36.939
<b>CONSUMI ALIMENTARI E BEVANDE</b>	<b>146.193</b>	<b>202.121</b>	<b>235.411</b>	<b>286.682</b>	<b>339.080</b>	<b>384.585</b>	<b>440.161</b>	<b>495.410</b>
Tabacco	3.258	3.338	5.801	9.653	14.687	19.373	23.753	28.259
Vestiaro e calzature	3.888	11.885	19.463	30.671	43.045	57.273	71.891	82.952
Abitazione	95.377	153.127	241.471	307.024	349.911	414.615	447.717	477.709
Combustibili ed energia elettrica	30.985	46.683	60.497	74.775	88.861	84.165	93.204	108.847
Mobili, articoli di arredamento, apparecchi, utensileria e servizi per la casa	10.202	16.889	26.900	33.269	41.139	52.516	59.482	73.016
Servizi sanitari e spese per la salute	11.962	14.254	23.533	31.752	35.993	34.109	35.220	47.268
Trasporti e comunicazioni	16.923	28.914	34.190	50.627	72.663	99.774	136.240	161.874
Ricreazione, spettacoli, istruzione e cultura	6.795	9.072	16.736	26.816	37.583	48.425	59.248	70.906
Altri beni e servizi	7.988	22.797	43.832	57.530	80.620	103.016	133.763	153.249
<i>Pasti e consumazioni fuori casa</i>	<i>3.178</i>	<i>5.336</i>	<i>10.840</i>	<i>17.674</i>	<i>25.845</i>	<i>35.032</i>	<i>49.653</i>	<i>46.278</i>
<b>CONSUMI NON ALIMENTARI</b>	<b>187.378</b>	<b>306.959</b>	<b>472.423</b>	<b>622.117</b>	<b>764.502</b>	<b>913.266</b>	<b>1.060.518</b>	<b>1.204.080</b>
<b>TOTALE CONSUMI</b>	<b>333.571</b>	<b>509.080</b>	<b>707.834</b>	<b>908.799</b>	<b>1.103.582</b>	<b>1.297.851</b>	<b>1.500.679</b>	<b>1.699.490</b>

**Tavola 2.9 segue – Distribuzione delle famiglie e della spesa secondo le classi di spesa mensile familiare e il tipo di comune**

GRUPPI E CATEGORIE DI CONSUMO	CLASSI DI SPESA MENSILE PER FAMIGLIA-LIRE								Totale
	da 1.800.001 a 2.000.000	da 2.000.001 a 2.200.000	da 2.200.001 a 2.400.000	da 2.400.001 a 2.600.000	da 2.600.001 a 2.800.000	da 2.800.001 a 3.000.000	oltre 3.000.000		
Segue A – COMUNI CAPOLUOGHI E CON OLTRE 50.000 ABITANTI									
PERCENTUALI SALVO DIVERSA INDICAZIONE									
Famiglie	6,1	6,0	5,4	5,3	5,1	4,6	39,0	100,0	
Spesa complessiva	3,7	4,1	4,0	4,3	4,4	4,3	63,5	100,0	
Numero medio di componenti per famiglia	2,66	2,75	2,70	2,79	2,88	2,99	3,28	2,73	
SPESA MEDIA MENSILE PER FAMIGLIA-LIRE									
Pane e cereali	88.217	94.735	99.120	103.367	111.023	110.403	137.896	104.310	
Carne	144.118	150.350	160.568	171.043	181.409	179.796	227.099	168.791	
Pesce	44.271	46.834	51.254	51.943	58.993	55.109	68.251	51.505	
Olii e grassi	26.689	28.285	28.388	30.440	32.495	32.648	43.842	32.364	
Latte, formaggi e uova	80.793	84.896	91.196	90.410	100.232	101.368	124.125	95.171	
Patate, frutta e ortaggi	84.588	90.045	97.913	105.433	110.085	112.312	143.447	105.899	
Zucchero, caffè, tè, cacao e altri generi alimentari	33.554	35.120	38.816	39.273	43.290	44.693	58.616	42.242	
Bevande	38.881	45.598	49.666	52.060	58.446	61.498	84.705	56.761	
<b>CONSUMI ALIMENTARI E BEVANDE</b>	<b>541.111</b>	<b>575.863</b>	<b>616.921</b>	<b>643.969</b>	<b>695.973</b>	<b>697.827</b>	<b>887.981</b>	<b>657.043</b>	
Tabacco	32.743	32.443	40.409	42.559	40.443	48.289	60.968	41.686	
Vestiaro e calzature	102.414	111.399	127.939	155.718	160.888	186.291	369.478	204.678	
Abitazione	512.749	550.582	559.722	638.478	637.477	687.889	964.261	678.649	
Combustibili ed energia elettrica	109.202	123.907	121.247	130.826	139.218	141.572	195.922	142.420	
Mobili, articoli di arredamento, apparecchi, utensileria e servizi per la casa	80.669	92.088	100.887	109.080	122.036	130.629	332.133	177.862	
Servizi sanitari e spese per la salute	45.774	48.706	60.121	62.456	64.888	81.908	169.627	95.615	
Trasporti e comunicazioni	202.161	229.170	274.914	291.145	344.623	383.360	865.336	458.005	
Ricreazione, spettacoli, istruzione e cultura	79.060	107.221	124.296	133.189	165.075	188.364	387.511	206.588	
Altri beni e servizi	193.178	225.886	275.102	289.558	330.738	354.913	798.762	429.467	
<i>Pasti e consumazioni fuori casa</i>	<i>68.274</i>	<i>81.737</i>	<i>106.334</i>	<i>104.678</i>	<i>128.436</i>	<i>128.777</i>	<i>260.771</i>	<i>144.086</i>	
<b>CONSUMI NON ALIMENTARI</b>	<b>1.357.950</b>	<b>1.521.402</b>	<b>1.684.637</b>	<b>1.853.009</b>	<b>2.005.386</b>	<b>2.203.215</b>	<b>4.143.998</b>	<b>2.434.970</b>	
<b>TOTALE CONSUMI</b>	<b>1.899.061</b>	<b>2.097.265</b>	<b>2.301.558</b>	<b>2.496.978</b>	<b>2.701.359</b>	<b>2.901.042</b>	<b>5.031.979</b>	<b>3.092.013</b>	

**Tavola 2.9 segue – Distribuzione delle famiglie e della spesa secondo le classi di spesa mensile familiare e il tipo di comune**

GRUPPI E CATEGORIE DI CONSUMO	CLASSI DI SPESA MENSILE PER FAMIGLIA-LIRE							
	fino a 400.000	da 400.001 a 600.000	da 600.001 a 800.000	da 800.001 a 1.000.000	da 1.000.001 a 1.200.000	da 1.200.001 a 1.400.000	da 1.400.001 a 1.600.000	da 1.600.001 a 1.800.000
<b>B – ALTRI COMUNI</b>								
PERCENTUALI SALVO DIVERSA INDICAZIONE								
Famiglie	0,3	1,5	3,1	4,2	4,8	5,0	5,6	5,4
Spesa complessiva	–	0,3	0,7	1,2	1,9	2,1	2,7	3,0
Numero medio di componenti per famiglia	1,08	1,22	1,34	1,53	1,78	2,09	2,33	2,52
SPESA MEDIA MENSILE PER FAMIGLIA-LIRE								
Pane e cereali	31.191	39.536	47.497	56.063	67.497	74.988	79.730	88.312
Carne	33.271	45.839	62.852	80.234	96.601	106.408	127.257	133.385
Pesce	6.104	7.881	11.924	17.332	21.509	24.747	30.882	32.778
Olii e grassi	5.296	11.463	14.734	18.965	21.558	24.489	25.472	29.123
Latte, formaggi e uova	27.009	33.748	41.473	49.206	58.850	63.380	70.741	76.543
Patate, frutta e ortaggi	20.290	28.559	36.440	43.859	52.988	60.551	68.608	72.575
Zucchero, caffè, tè, cacao e altri generi alimentari	8.564	14.192	17.473	22.450	28.908	27.512	31.358	34.321
Bevande	9.773	16.999	15.620	21.720	26.617	36.235	37.482	42.865
<b>CONSUMI ALIMENTARI E BEVANDE</b>	<b>141.498</b>	<b>198.217</b>	<b>248.013</b>	<b>309.829</b>	<b>374.528</b>	<b>418.310</b>	<b>471.530</b>	<b>509.902</b>
Tabacco	3.758	4.974	5.641	7.683	14.651	19.305	22.429	27.043
Vestiaro e calzature	5.832	13.379	25.904	41.370	52.841	65.164	80.665	106.549
Abitazione	104.200	159.520	216.506	257.529	289.803	319.596	358.452	378.705
Combustibili ed energia elettrica	29.760	40.036	53.949	71.087	72.262	82.597	94.786	104.039
Mobili, articoli di arredamento, apparecchi, utensileria e servizi per la casa	19.105	27.346	30.142	42.498	51.813	65.893	71.053	86.118
Servizi sanitari e spese per la salute	5.279	18.591	25.310	29.990	30.890	44.087	44.537	44.763
Trasporti e comunicazioni	7.229	16.926	31.485	52.234	83.217	123.960	152.871	198.616
Ricreazione, spettacoli, istruzione e cultura	1.401	7.805	18.245	25.852	34.906	49.434	63.886	69.689
Altri beni e servizi	25.685	30.968	53.332	63.692	97.749	111.617	142.232	179.248
<i>Pasti e consumazioni fuori casa</i>	<i>8.806</i>	<i>4.904</i>	<i>10.296</i>	<i>11.375</i>	<i>27.192</i>	<i>31.061</i>	<i>42.016</i>	<i>59.504</i>
<b>CONSUMI NON ALIMENTARI</b>	<b>202.249</b>	<b>319.545</b>	<b>460.514</b>	<b>591.935</b>	<b>728.132</b>	<b>881.653</b>	<b>1.030.911</b>	<b>1.194.770</b>
<b>TOTALE CONSUMI</b>	<b>343.747</b>	<b>517.762</b>	<b>708.527</b>	<b>901.764</b>	<b>1.102.660</b>	<b>1.299.963</b>	<b>1.502.441</b>	<b>1.704.672</b>

**Tavola 2.9** segue – **Distribuzione delle famiglie e della spesa secondo le classi di spesa mensile familiare e il tipo di comune**

GRUPPI E CATEGORIE DI CONSUMO	CLASSI DI SPESA MENSILE PER FAMIGLIA-LIRE								Totale
	da	da	da	da	da	da	oltre		
	1.800.001 a 2.000.000	2.000.001 a 2.200.000	2.200.001 a 2.400.000	2.400.001 a 2.600.000	2.600.001 a 2.800.000	2.800.001 a 3.000.000	3.000.000		
Segue B – ALTRI COMUNI									
PERCENTUALI SALVO DIVERSA INDICAZIONE									
Famiglie	6,0	5,7	5,5	5,3	4,6	4,4	38,6	100,0	
Spesa complessiva	3,7	3,9	4,1	4,3	4,0	4,1	64,0	100,0	
Numero medio di componenti per famiglia	2,72	2,93	2,92	3,13	3,16	3,18	3,47	2,87	
SPESA MEDIA MENSILE PER FAMIGLIA-LIRE									
Pane e cereali	96.252	104.233	106.769	112.964	120.567	119.984	147.746	112.187	
Carne	150.448	167.848	165.072	179.026	189.779	197.320	245.012	179.576	
Pesce	37.794	37.404	43.576	44.509	48.216	48.297	60.852	44.001	
Olii e grassi	31.708	35.094	36.205	36.795	37.388	35.357	50.287	37.239	
Latte, formaggi e uova	82.198	93.188	95.089	99.488	101.930	106.559	128.864	97.911	
Patate, frutta e ortaggi	78.227	85.032	89.291	90.774	98.010	102.591	132.832	96.370	
Zucchero, caffè, tè, cacao e altri generi alimentari	39.809	41.493	44.444	44.475	50.449	50.314	62.050	46.145	
Bevande	45.688	49.448	54.217	58.595	64.484	69.176	90.926	61.953	
<b>CONSUMI ALIMENTARI E BEVANDE</b>	<b>562.124</b>	<b>613.740</b>	<b>634.663</b>	<b>666.626</b>	<b>710.823</b>	<b>729.598</b>	<b>918.569</b>	<b>675.382</b>	
Tabacco	28.109	33.318	35.996	40.253	41.835	38.795	52.736	36.666	
Vestiaro e calzature	121.662	143.100	154.610	173.997	192.060	241.570	390.524	222.288	
Abitazione	400.045	425.684	458.362	495.160	512.619	539.307	820.991	554.697	
Combustibili ed energia elettrica	117.513	120.861	132.698	132.178	157.579	157.208	223.724	152.675	
Mobili, articoli di arredamento, apparecchi, utensileria e servizi per la casa	96.069	106.364	115.111	135.605	146.787	150.771	374.620	201.016	
Servizi sanitari e spese per la salute	48.772	52.808	61.795	69.825	71.300	83.861	153.097	90.063	
Trasporti e comunicazioni	235.461	267.082	310.457	340.934	361.407	421.066	1.014.625	524.463	
Ricreazione, spettacoli, istruzione e cultura	83.112	106.135	124.567	148.772	164.592	176.638	371.862	197.995	
Altri beni e servizi	206.179	231.152	264.931	295.306	338.869	362.041	775.409	419.545	
<i>Pasti e consumazioni fuori casa</i>	<i>72.375</i>	<i>83.624</i>	<i>87.757</i>	<i>95.295</i>	<i>112.936</i>	<i>117.046</i>	<i>228.734</i>	<i>126.997</i>	
<b>CONSUMI NON ALIMENTARI</b>	<b>1.336.922</b>	<b>1.486.504</b>	<b>1.658.527</b>	<b>1.832.030</b>	<b>1.987.048</b>	<b>2.171.257</b>	<b>4.177.588</b>	<b>2.399.408</b>	
<b>TOTALE CONSUMI</b>	<b>1.899.046</b>	<b>2.100.244</b>	<b>2.293.190</b>	<b>2.498.656</b>	<b>2.697.871</b>	<b>2.900.855</b>	<b>5.096.157</b>	<b>3.074.790</b>	

**Tavola 2.10 – Distribuzione delle famiglie e della spesa secondo le classi di spesa mensile familiare e la condizione socio-economica della persona di riferimento**

GRUPPI E CATEGORIE DI CONSUMO	CLASSI DI SPESA MENSILE PER FAMIGLIA-LIRE							
	fino a 400.000	da 400.001 a 600.000	da 600.001 a 800.000	da 800.001 a 1.000.000	da 1.000.001 a 1.200.000	da 1.200.001 a 1.400.000	da 1.400.001 a 1.600.000	da 1.600.001 a 1.800.000
<b>INDIPENDENTI-IMPRENDITORI E LIBERI PROFESSIONISTI</b>								
<b>PERCENTUALI SALVO DIVERSA INDICAZIONE</b>								
Famiglie	-	-	0,1	0,2	0,9	1,0	1,9	2,0
Spesa complessiva	-	-	-	-	0,2	0,3	0,6	0,7
Numero medio di componenti per famiglia	-	-	1,78	2,09	2,41	2,70	2,35	2,74
<b>SPESA MEDIA MENSILE PER FAMIGLIA-LIRE</b>								
Pane e cereali	-	-	51.526	47.542	82.694	71.334	84.803	77.644
Carne	-	-	61.400	74.383	122.765	95.371	110.640	123.220
Pesce	-	-	26.489	13.568	29.633	25.792	22.212	31.929
Olii e grassi	-	-	-	12.374	18.819	18.188	19.294	21.643
Latte, formaggi e uova	-	-	43.569	58.804	57.990	55.147	74.442	95.401
Patate, frutta e ortaggi	-	-	15.651	28.291	54.915	42.462	77.906	72.890
Zucchero, caffè, tè, cacao e altri generi alimentari	-	-	51.164	21.354	31.779	20.318	22.092	35.356
Bevande	-	-	23.425	57.995	16.740	21.714	31.962	46.767
<b>CONSUMI ALIMENTARI E BEVANDE</b>	-	-	<b>273.224</b>	<b>314.311</b>	<b>415.335</b>	<b>350.326</b>	<b>443.351</b>	<b>504.850</b>
Tabacco	-	-	-	33.937	11.936	15.667	34.246	47.706
Vestitario e calzature	-	-	58.368	53.018	54.413	54.739	87.891	97.595
Abitazione	-	-	134.435	210.888	288.979	339.422	406.215	384.048
Combustibili ed energia elettrica	-	-	27.860	49.095	65.751	69.673	71.108	60.380
Mobili, articoli di arredamento, apparecchi, utensileria e servizi per la casa	-	-	2.406	29.030	51.453	55.329	38.501	84.837
Servizi sanitari e spese per la salute	-	-	77.824	7.929	43.772	27.548	11.680	46.356
Trasporti e comunicazioni	-	-	27.499	133.437	101.918	188.161	203.215	214.981
Ricreazione, spettacoli, istruzione e cultura	-	-	23.643	46.630	28.635	60.784	93.123	71.202
Altri beni e servizi	-	-	48.191	51.110	55.811	147.537	123.400	184.559
<i>Pasti e consumazioni fuori casa</i>	-	-	<i>34.030</i>	<i>12.662</i>	<i>13.378</i>	<i>102.888</i>	<i>60.254</i>	<i>66.722</i>
<b>CONSUMI NON ALIMENTARI</b>	-	-	<b>400.226</b>	<b>615.074</b>	<b>702.668</b>	<b>958.860</b>	<b>1.069.379</b>	<b>1.191.664</b>
<b>TOTALE CONSUMI</b>	-	-	<b>673.450</b>	<b>929.385</b>	<b>1.118.003</b>	<b>1.309.186</b>	<b>1.512.730</b>	<b>1.696.514</b>

**Tavola 2.10 segue – Distribuzione delle famiglie e della spesa secondo le classi di spesa mensile familiare e la condizione socio-economica della persona di riferimento**

GRUPPI E CATEGORIE DI CONSUMO	CLASSI DI SPESA MENSILE PER FAMIGLIA-LIRE								Totale
	da 1.800.001 a 2.000.000	da 2.000.001 a 2.200.000	da 2.200.001 a 2.400.000	da 2.400.001 a 2.600.000	da 2.600.001 a 2.800.000	da 2.800.001 a 3.000.000	oltre 3.000.000		
<b>INDIPENDENTI-IMPRENDITORI E LIBERI PROFESSIONISTI</b>									
<b>PERCENTUALI SALVO DIVERSA INDICAZIONE</b>									
Famiglie	3,8	5,1	3,9	4,7	3,9	4,0	68,6	100,0	
Spesa complessiva	1,5	2,2	1,9	2,5	2,2	2,4	85,5	100,0	
Numero medio di componenti per famiglia	2,71	2,42	3,05	3,39	2,70	3,38	3,49	3,29	
<b>SPESA MEDIA MENSILE PER FAMIGLIA-LIRE</b>									
Pane e cereali	79.685	85.211	96.475	115.593	85.027	113.695	144.044	127.920	
Carne	152.770	132.711	144.948	203.758	142.662	160.648	228.361	203.146	
Pesce	30.300	31.263	37.455	50.745	54.544	56.565	71.292	61.470	
Olii e grassi	25.562	29.923	30.134	35.623	22.877	26.802	43.734	38.468	
Latte, formaggi e uova	75.312	81.977	84.082	92.326	82.705	95.064	124.316	111.438	
Patate, frutta e ortaggi	69.945	72.260	88.809	98.261	95.284	93.358	140.710	122.238	
Zucchero, caffè, tè, cacao e altri generi alimentari	31.318	29.810	42.055	48.709	34.844	43.172	57.004	50.495	
Bevande	38.617	35.916	57.642	46.464	47.564	53.614	92.530	77.196	
<b>CONSUMI ALIMENTARI E BEVANDE</b>	<b>503.509</b>	<b>499.071</b>	<b>581.600</b>	<b>691.479</b>	<b>565.507</b>	<b>642.918</b>	<b>901.991</b>	<b>792.371</b>	
Tabacco	27.493	24.710	26.717	42.148	57.077	45.558	56.992	50.363	
Vestiaro e calzature	79.005	132.559	193.195	137.721	213.965	189.605	441.500	347.101	
Abitazione	456.179	476.502	579.385	555.507	607.520	707.196	1.145.885	949.560	
Combustibili ed energia elettrica	111.601	107.874	155.713	114.696	132.741	134.319	252.449	208.744	
Mobili, articoli di arredamento, apparecchi, utensileria e servizi per la casa	78.292	69.924	96.843	101.468	120.303	132.233	373.791	284.785	
Servizi sanitari e spese per la salute	41.909	29.104	33.379	57.247	74.564	68.669	148.574	116.439	
Trasporti e comunicazioni	311.748	347.740	281.353	343.362	372.981	446.186	1.227.768	941.849	
Ricreazione, spettacoli, istruzione e cultura	91.173	159.965	107.959	186.053	204.680	154.181	471.581	366.122	
Altri beni e servizi	186.235	265.510	250.271	279.449	346.834	383.481	974.863	748.689	
<i>Pasti e consumazioni fuori casa</i>	<i>73.287</i>	<i>179.074</i>	<i>98.310</i>	<i>118.274</i>	<i>183.105</i>	<i>152.429</i>	<i>349.183</i>	<i>277.522</i>	
<b>CONSUMI NON ALIMENTARI</b>	<b>1.383.635</b>	<b>1.613.888</b>	<b>1.724.815</b>	<b>1.817.651</b>	<b>2.130.665</b>	<b>2.261.428</b>	<b>5.093.403</b>	<b>4.013.652</b>	
<b>TOTALE CONSUMI</b>	<b>1.887.144</b>	<b>2.112.959</b>	<b>2.306.415</b>	<b>2.509.130</b>	<b>2.696.172</b>	<b>2.904.346</b>	<b>5.995.394</b>	<b>4.806.023</b>	



**Tavola 2.10 segue – Distribuzione delle famiglie e della spesa secondo le classi di spesa mensile familiare e la condizione socio-economica della persona di riferimento**

GRUPPI E CATEGORIE DI CONSUMO	CLASSI DI SPESA MENSILE PER FAMIGLIA-LIRE							
	fino a 400.000	da 400.001 a 600.000	da 600.001 a 800.000	da 800.001 a 1.000.000	da 1.000.001 a 1.200.000	da 1.200.001 a 1.400.000	da 1.400.001 a 1.600.000	da 1.600.001 a 1.800.000
<b>INDIPENDENTI-LAVORATORI IN PROPRIO-AGRICOLTURA</b>								
<b>PERCENTUALI SALVO DIVERSA INDICAZIONE</b>								
Famiglie	0,2	0,5	1,7	2,2	2,9	5,4	6,7	5,9
Spesa complessiva	–	0,1	0,4	0,6	1,0	2,2	3,2	3,3
Numero medio di componenti per famiglia	1,31	1,51	1,71	2,23	2,72	2,49	2,86	3,60
<b>SPESA MEDIA MENSILE PER FAMIGLIA-LIRE</b>								
Pane e cereali	44.861	47.264	59.999	65.999	61.360	80.522	87.802	94.323
Carne	29.158	23.620	89.332	104.427	98.376	126.206	161.836	152.535
Pesce	–	2.970	7.740	16.446	19.697	29.077	33.547	24.433
Olii e grassi	–	8.166	18.935	16.508	24.870	28.077	20.558	28.850
Latte, formaggi e uova	46.379	13.169	37.089	37.639	53.501	64.199	71.583	77.584
Patate, frutta e ortaggi	40.911	4.454	34.926	43.341	57.071	59.018	72.253	74.141
Zucchero, caffè, tè, cacao e altri generi alimentari	4.772	21.085	23.923	15.849	29.481	27.713	34.335	44.369
Bevande	–	17.076	25.791	36.861	33.338	56.715	47.300	62.487
<b>CONSUMI ALIMENTARI E BEVANDE</b>	<b>166.081</b>	<b>137.804</b>	<b>297.735</b>	<b>337.070</b>	<b>377.694</b>	<b>471.527</b>	<b>529.214</b>	<b>558.722</b>
Tabacco	–	17.817	11.210	25.363	14.926	39.586	40.232	40.303
Vestitario e calzature	–	14.848	16.813	54.110	56.264	68.503	35.518	103.171
Abitazione	57.667	158.414	199.320	207.632	348.273	268.687	340.809	300.869
Combustibili ed energia elettrica	34.783	25.717	40.905	55.344	52.603	55.726	91.973	73.799
Mobili, articoli di arredamento, apparecchi, utensileria e servizi per la casa	17.889	42.365	24.430	49.147	30.688	65.026	67.289	85.957
Servizi sanitari e spese per la salute	3.067	3.232	28.458	19.777	8.674	18.376	20.612	28.283
Trasporti e comunicazioni	26.476	98.033	17.322	82.307	113.544	175.877	164.974	235.496
Ricreazione, spettacoli, istruzione e cultura	–	3.030	9.412	46.146	13.291	56.650	66.551	83.184
Altri beni e servizi	50.105	4.454	48.550	44.263	68.176	85.347	133.875	220.578
<i>Pasti e consumazioni fuori casa</i>	<i>45.811</i>	<i>–</i>	<i>12.781</i>	<i>9.224</i>	<i>16.309</i>	<i>25.965</i>	<i>66.876</i>	<i>124.455</i>
<b>CONSUMI NON ALIMENTARI</b>	<b>189.987</b>	<b>367.910</b>	<b>396.420</b>	<b>584.089</b>	<b>706.439</b>	<b>833.778</b>	<b>961.833</b>	<b>1.171.640</b>
<b>TOTALE CONSUMI</b>	<b>356.068</b>	<b>505.714</b>	<b>694.155</b>	<b>921.159</b>	<b>1.084.133</b>	<b>1.305.305</b>	<b>1.491.047</b>	<b>1.730.362</b>

**Tavola 2.10 segue – Distribuzione delle famiglie e della spesa secondo le classi di spesa mensile familiare e la condizione socio-economica della persona di riferimento**

GRUPPI E CATEGORIE DI CONSUMO	CLASSI DI SPESA MENSILE PER FAMIGLIA-LIRE								Totale
	da 1.800.001 a 2.000.000	da 2.000.001 a 2.200.000	da 2.200.001 a 2.400.000	da 2.400.001 a 2.600.000	da 2.600.001 a 2.800.000	da 2.800.001 a 3.000.000	oltre 3.000.000		
<b>INDIPENDENTI-LAVORATORI IN PROPRIO-AGRICOLTURA</b>									
<b>PERCENTUALI SALVO DIVERSA INDICAZIONE</b>									
Famiglie	6,6	6,9	8,0	4,7	3,8	4,6	40,0	100,0	
Spesa complessiva	4,1	4,6	5,9	3,8	3,2	4,2	63,4	100,0	
Numero medio di componenti per famiglia	3,85	3,79	3,71	3,35	3,51	3,69	4,03	3,59	
<b>SPESA MEDIA MENSILE PER FAMIGLIA-LIRE</b>									
Pane e cereali	124.495	117.184	134.872	113.450	115.130	132.392	164.647	129.007	
Carne	221.373	188.141	208.722	189.184	195.028	253.312	299.511	225.310	
Pesce	44.513	47.689	60.717	46.631	56.631	67.533	55.464	47.010	
Olii e grassi	31.839	34.593	45.246	52.206	46.770	50.961	67.376	47.621	
Latte, formaggi e uova	90.900	100.327	116.354	95.565	131.559	105.750	143.217	109.776	
Patate, frutta e ortaggi	90.795	81.143	84.402	85.138	97.387	96.338	133.469	99.458	
Zucchero, caffè, tè, cacao e altri generi alimentari	42.459	34.913	48.689	51.478	53.738	67.367	70.648	53.005	
Bevande	51.468	58.130	59.543	75.477	57.889	73.357	125.483	83.597	
<b>CONSUMI ALIMENTARI E BEVANDE</b>	<b>697.842</b>	<b>662.120</b>	<b>758.545</b>	<b>709.129</b>	<b>754.132</b>	<b>847.010</b>	<b>1.059.815</b>	<b>794.784</b>	
Tabacco	30.959	28.831	26.476	42.155	19.929	41.261	43.983	36.801	
Vestituario e calzature	97.317	159.028	137.476	159.525	217.099	297.426	301.987	193.729	
Abitazione	391.581	358.889	391.580	426.425	437.214	433.350	640.427	468.181	
Combustibili ed energia elettrica	90.176	85.028	131.755	103.809	101.350	189.665	228.442	148.190	
Mobili, articoli di arredamento, apparecchi, utensileria e servizi per la casa	86.416	86.690	118.846	176.331	174.029	182.554	519.312	267.626	
Servizi sanitari e spese per la salute	44.689	29.083	55.641	76.050	45.483	73.818	113.818	68.799	
Trasporti e comunicazioni	245.267	328.105	309.763	379.651	528.097	371.675	1.052.032	579.164	
Ricreazione, spettacoli, istruzione e cultura	51.082	147.429	109.961	181.797	135.699	158.360	355.029	199.105	
Altri beni e servizi	174.914	201.209	257.491	253.553	272.489	274.924	637.106	365.910	
<i>Pasti e consumazioni fuori casa</i>	<i>37.747</i>	<i>58.594</i>	<i>56.045</i>	<i>77.625</i>	<i>85.777</i>	<i>53.135</i>	<i>171.436</i>	<i>103.031</i>	
<b>CONSUMI NON ALIMENTARI</b>	<b>1.212.401</b>	<b>1.424.292</b>	<b>1.538.989</b>	<b>1.799.296</b>	<b>1.931.389</b>	<b>2.023.033</b>	<b>3.892.136</b>	<b>2.327.505</b>	
<b>TOTALE CONSUMI</b>	<b>1.910.243</b>	<b>2.086.412</b>	<b>2.297.534</b>	<b>2.508.425</b>	<b>2.685.521</b>	<b>2.870.043</b>	<b>4.951.951</b>	<b>3.122.289</b>	

**Tavola 2.10 segue – Distribuzione delle famiglie e della spesa secondo le classi di spesa mensile familiare e la condizione socio-economica della persona di riferimento**

GRUPPI E CATEGORIE DI CONSUMO	CLASSI DI SPESA MENSILE PER FAMIGLIA-LIRE							
	fino a	da 400.001	da 600.001	da 800.001	da	da	da	da
	400.000	a 600.000	a 800.000	a 1.000.000	1.000.001 a 1.200.000	1.200.001 a 1.400.000	1.400.001 a 1.600.000	1.600.001 a 1.800.000
<b>INDIPENDENTI-LAVORATORI IN PROPRIO-INDUSTRIA</b>								
<b>PERCENTUALI SALVO DIVERSA INDICAZIONE</b>								
Famiglie	-	0,3	0,1	1,0	1,8	2,5	4,4	3,8
Spesa complessiva	-	-	-	0,3	0,6	0,9	1,8	1,8
Numero medio di componenti per famiglia	-	1,97	2,00	2,21	2,45	2,78	3,40	3,20
<b>SPESA MEDIA MENSILE PER FAMIGLIA-LIRE</b>								
Pane e cereali	-	69.136	44.385	48.810	74.277	78.760	97.572	103.151
Carne	-	52.569	129.637	52.100	119.309	126.359	155.378	143.929
Pesce	-	10.487	16.909	21.149	36.534	20.328	44.805	42.372
Olii e grassi	-	-	26.772	10.379	25.317	15.303	24.079	33.540
Latte, formaggi e uova	-	32.192	22.966	32.999	58.122	50.966	85.136	88.365
Patate, frutta e ortaggi	-	35.971	16.908	26.593	74.994	83.040	77.980	73.885
Zucchero, caffè, tè, cacao e altri generi alimentari	-	2.981	21.558	17.131	33.423	30.096	27.757	36.369
Bevande	-	35.250	-	51.097	35.262	28.218	31.622	38.209
<b>CONSUMI ALIMENTARI E BEVANDE</b>	-	<b>238.586</b>	<b>279.135</b>	<b>260.258</b>	<b>457.238</b>	<b>433.070</b>	<b>544.329</b>	<b>559.820</b>
Tabacco	-	-	-	28.210	24.940	33.719	31.757	40.824
Vestiaro e calzature	-	-	-	40.131	20.183	69.825	70.138	95.273
Abitazione	-	163.830	200.000	179.403	279.558	290.917	337.654	381.907
Combustibili ed energia elettrica	-	36.088	49.000	51.896	54.354	70.865	94.989	107.285
Mobili, articoli di arredamento, apparecchi, utensileria e servizi per la casa	-	17.843	8.454	23.702	41.637	51.501	57.892	75.526
Servizi sanitari e spese per la salute	-	-	-	18.595	8.014	11.691	28.480	34.329
Trasporti e comunicazioni	-	29.239	53.182	166.351	153.155	183.032	174.860	200.089
Ricreazione, spettacoli, istruzione e cultura	-	2.397	-	21.811	19.983	54.733	59.841	71.572
Altri beni e servizi	-	24.682	11.272	109.150	63.497	90.652	104.313	150.586
<i>Pasti e consumazioni fuori casa</i>	-	<i>12.659</i>	-	<i>81.062</i>	<i>23.637</i>	<i>41.051</i>	<i>39.748</i>	<i>65.407</i>
<b>CONSUMI NON ALIMENTARI</b>	-	<b>274.079</b>	<b>321.908</b>	<b>639.249</b>	<b>665.321</b>	<b>856.935</b>	<b>959.924</b>	<b>1.157.391</b>
<b>TOTALE CONSUMI</b>	-	<b>512.665</b>	<b>601.043</b>	<b>899.507</b>	<b>1.122.559</b>	<b>1.290.005</b>	<b>1.504.253</b>	<b>1.717.211</b>

**Tavola 2.10 segue – Distribuzione delle famiglie e della spesa secondo le classi di spesa mensile familiare e la condizione socio-economica della persona di riferimento**

GRUPPI E CATEGORIE DI CONSUMO	CLASSI DI SPESA MENSILE PER FAMIGLIA-LIRE							oltre 3.000.000	Totale
	da 1.800.001 a 2.000.000	da 2.000.001 a 2.200.000	da 2.200.001 a 2.400.000	da 2.400.001 a 2.600.000	da 2.600.001 a 2.800.000	da 2.800.001 a 3.000.000			
<b>INDIPENDENTI-LAVORATORI IN PROPRIO-INDUSTRIA</b>									
<b>PERCENTUALI SALVO DIVERSA INDICAZIONE</b>									
Famiglie	5,3	6,6	7,2	6,2	5,8	5,7	49,3	100,0	
Spesa complessiva	2,9	3,9	4,7	4,4	4,4	4,6	69,7	100,0	
Numero medio di componenti per famiglia	3,28	3,81	3,37	3,45	3,60	3,73	3,73	3,56	
<b>SPESA MEDIA MENSILE PER FAMIGLIA-LIRE</b>									
Pane e cereali	97.276	124.220	113.232	117.565	133.325	141.613	165.368	138.458	
Carne	156.142	177.592	183.953	185.043	202.150	215.610	265.424	218.115	
Pesce	40.716	41.133	48.237	50.103	53.119	58.902	61.555	53.279	
Olii e grassi	24.687	36.622	38.681	47.461	44.546	33.144	48.534	41.193	
Latte, formaggi e uova	89.437	90.257	103.717	105.439	104.434	117.294	135.134	114.021	
Patate, frutta e ortaggi	84.542	90.915	90.988	106.695	101.279	127.993	143.532	117.698	
Zucchero, caffè, tè, cacao e altri generi alimentari	33.410	39.060	47.695	50.526	69.158	47.281	62.323	52.554	
Bevande	39.783	44.461	53.272	63.338	53.338	79.115	99.274	74.198	
<b>CONSUMI ALIMENTARI E BEVANDE</b>	<b>565.993</b>	<b>644.260</b>	<b>679.775</b>	<b>726.170</b>	<b>761.349</b>	<b>820.952</b>	<b>981.144</b>	<b>809.516</b>	
Tabacco	34.461	30.154	44.234	33.013	66.744	50.775	65.737	52.792	
Vestiaro e calzature	101.396	127.981	133.384	199.426	182.428	208.356	400.925	265.343	
Abitazione	414.668	432.264	448.187	501.319	516.484	522.644	775.040	600.236	
Combustibili ed energia elettrica	116.387	120.713	119.700	145.644	123.102	146.968	227.555	171.282	
Mobili, articoli di arredamento, apparecchi, utensileria e servizi per la casa	85.555	92.054	113.763	102.736	135.909	132.850	304.398	198.588	
Servizi sanitari e spese per la salute	43.560	48.502	44.827	32.292	61.233	54.809	157.713	98.421	
Trasporti e comunicazioni	257.777	259.375	305.380	323.875	319.905	484.640	989.576	631.693	
Ricreazione, spettacoli, istruzione e cultura	68.513	103.626	121.638	142.524	162.955	151.777	341.493	222.017	
Altri beni e servizi	218.082	225.943	305.771	285.463	365.004	325.301	789.584	510.510	
<i>Pasti e consumazioni fuori casa</i>	<i>84.031</i>	<i>72.959</i>	<i>109.487</i>	<i>99.510</i>	<i>137.770</i>	<i>123.787</i>	<i>270.994</i>	<i>178.664</i>	
<b>CONSUMI NON ALIMENTARI</b>	<b>1.340.399</b>	<b>1.440.612</b>	<b>1.636.884</b>	<b>1.766.292</b>	<b>1.933.764</b>	<b>2.078.120</b>	<b>4.052.021</b>	<b>2.750.882</b>	
<b>TOTALE CONSUMI</b>	<b>1.906.392</b>	<b>2.084.872</b>	<b>2.316.659</b>	<b>2.492.462</b>	<b>2.695.113</b>	<b>2.899.072</b>	<b>5.033.165</b>	<b>3.560.398</b>	

**Tavola 2.10 segue – Distribuzione delle famiglie e della spesa secondo le classi di spesa mensile familiare e la condizione socio-economica della persona di riferimento**

GRUPPI E CATEGORIE DI CONSUMO	CLASSI DI SPESA MENSILE PER FAMIGLIA-LIRE							
	fino a 400.000	da 400.001 a 600.000	da 600.001 a 800.000	da 800.001 a 1.000.000	da 1.000.001 a 1.200.000	da 1.200.001 a 1.400.000	da 1.400.001 a 1.600.000	da 1.600.001 a 1.800.000
INDIPENDENTI-LAVORATORI IN PROPRIO-ALTRE ATTIVITÀ								
PERCENTUALI SALVO DIVERSA INDICAZIONE								
Famiglie	-	-	0,3	1,0	2,3	2,8	3,2	3,8
Spesa complessiva	-	-	0,1	0,2	0,7	1,0	1,3	1,7
Numero medio di componenti per famiglia	2,00	2,00	2,35	2,56	1,89	3,06	2,57	2,81
SPESA MEDIA MENSILE PER FAMIGLIA-LIRE								
Pane e cereali	54.450	49.109	34.407	64.788	53.549	85.770	71.696	76.205
Carne	19.500	52.557	100.705	64.044	70.076	110.816	124.326	128.951
Pesce	-	-	5.746	31.741	15.584	26.980	34.063	31.300
Olii e grassi	7.200	-	4.647	15.238	13.268	22.986	18.381	26.491
Latte, formaggi e uova	56.100	16.254	26.113	61.577	47.670	71.322	65.329	73.285
Patate, frutta e ortaggi	24.600	22.506	31.908	47.327	41.920	66.126	67.340	64.694
Zucchero, caffè, tè, cacao e altri generi alimentari	4.500	-	11.170	17.376	17.132	29.429	29.459	28.875
Bevande	-	-	13.973	26.874	27.523	29.697	32.363	31.461
<b>CONSUMI ALIMENTARI E BEVANDE</b>	<b>166.350</b>	<b>140.426</b>	<b>228.669</b>	<b>328.965</b>	<b>286.722</b>	<b>443.126</b>	<b>442.957</b>	<b>461.262</b>
Tabacco	-	17.706	2.866	22.665	27.476	32.687	42.890	27.861
Vestitario e calzature	-	-	49.198	6.418	60.240	53.002	65.026	105.901
Abitazione	100.000	116.655	240.651	292.807	330.365	333.181	382.443	443.195
Combustibili ed energia elettrica	14.400	17.330	41.598	52.569	56.854	76.242	96.797	126.611
Mobili, articoli di arredamento, apparecchi, utensileria e servizi per la casa	-	17.488	15.774	16.410	32.176	41.323	49.967	58.924
Servizi sanitari e spese per la salute	-	-	24.844	7.704	8.447	36.396	36.607	30.845
Trasporti e comunicazioni	-	100.035	51.583	110.918	125.384	154.048	195.743	201.757
Ricreazione, spettacoli, istruzione e cultura	-	10.404	8.266	15.183	35.734	56.340	75.383	78.709
Altri beni e servizi	-	151.735	18.390	58.562	148.901	89.340	107.242	171.196
<i>Pasti e consumazioni fuori casa</i>	-	127.244	11.149	34.383	67.099	41.151	46.992	61.248
<b>CONSUMI NON ALIMENTARI</b>	<b>114.400</b>	<b>431.353</b>	<b>453.170</b>	<b>583.236</b>	<b>825.577</b>	<b>872.559</b>	<b>1.052.098</b>	<b>1.244.999</b>
<b>TOTALE CONSUMI</b>	<b>280.750</b>	<b>571.779</b>	<b>681.839</b>	<b>912.201</b>	<b>1.112.299</b>	<b>1.315.685</b>	<b>1.495.055</b>	<b>1.706.261</b>

**Tavola 2.10 segue – Distribuzione delle famiglie e della spesa secondo le classi di spesa mensile familiare e la condizione socio-economica della persona di riferimento**

GRUPPI E CATEGORIE DI CONSUMO	CLASSI DI SPESA MENSILE PER FAMIGLIA-LIRE								Totale
	da 1.800.001 a 2.000.000	da 2.000.001 a 2.200.000	da 2.200.001 a 2.400.000	da 2.400.001 a 2.600.000	da 2.600.001 a 2.800.000	da 2.800.001 a 3.000.000	oltre 3.000.000		
<b>INDIPENDENTI-LAVORATORI IN PROPRIO-ALTRE ATTIVITÀ</b>									
<b>PERCENTUALI SALVO DIVERSA INDICAZIONE</b>									
Famiglie	5,7	6,1	5,6	5,1	5,8	6,2	52,1	100,0	
Spesa complessiva	2,9	3,4	3,4	3,4	4,2	4,8	72,9	100,0	
Numero medio di componenti per famiglia	2,95	3,34	3,02	3,38	3,11	3,19	3,54	3,28	
<b>SPESA MEDIA MENSILE PER FAMIGLIA-LIRE</b>									
Pane e cereali	97.701	95.859	101.423	108.293	107.699	124.290	148.447	123.459	
Carne	132.089	155.598	167.400	165.380	167.167	192.256	245.016	198.590	
Pesce	41.049	39.612	47.326	49.365	52.885	45.735	68.309	55.133	
Olii e grassi	28.478	32.758	28.587	25.916	28.930	34.291	46.460	37.247	
Latte, formaggi e uova	84.861	95.833	98.738	97.081	99.496	105.550	131.577	110.666	
Patate, frutta e ortaggi	73.950	85.403	95.721	93.777	101.028	109.730	145.664	116.094	
Zucchero, caffè, tè, cacao e altri generi alimentari	37.838	42.730	42.138	33.604	42.937	47.553	61.235	49.628	
Bevande	34.784	47.598	52.580	54.500	49.744	54.468	86.608	65.986	
<b>CONSUMI ALIMENTARI E BEVANDE</b>	<b>530.750</b>	<b>595.391</b>	<b>633.913</b>	<b>627.916</b>	<b>649.886</b>	<b>713.873</b>	<b>933.316</b>	<b>756.803</b>	
Tabacco	43.381	39.519	53.917	51.650	42.855	45.897	62.377	52.576	
Vestituario e calzature	130.789	133.090	161.140	220.611	170.148	238.213	418.730	287.758	
Abitazione	405.388	487.091	467.290	571.024	596.011	528.002	858.408	672.219	
Combustibili ed energia elettrica	110.697	125.485	149.642	118.872	187.283	142.552	220.410	174.914	
Mobili, articoli di arredamento, apparecchi, utensileria e servizi per la casa	80.090	108.081	111.419	111.325	131.480	147.786	343.013	224.459	
Servizi sanitari e spese per la salute	35.189	38.494	52.992	58.335	78.305	78.552	141.024	96.871	
Trasporti e comunicazioni	223.648	267.142	287.447	337.958	325.385	487.732	990.976	649.976	
Ricreazione, spettacoli, istruzione e cultura	84.085	95.078	107.495	137.967	200.137	158.193	388.002	255.162	
Altri beni e servizi	255.911	205.189	272.938	267.835	327.742	352.416	884.817	574.270	
<i>Pasti e consumazioni fuori casa</i>	<i>131.123</i>	<i>69.622</i>	<i>122.054</i>	<i>106.296</i>	<i>149.860</i>	<i>138.454</i>	<i>285.742</i>	<i>197.010</i>	
<b>CONSUMI NON ALIMENTARI</b>	<b>1.369.178</b>	<b>1.499.169</b>	<b>1.664.280</b>	<b>1.875.577</b>	<b>2.059.346</b>	<b>2.179.343</b>	<b>4.307.757</b>	<b>2.988.205</b>	
<b>TOTALE CONSUMI</b>	<b>1.899.928</b>	<b>2.094.560</b>	<b>2.298.193</b>	<b>2.503.493</b>	<b>2.709.232</b>	<b>2.893.216</b>	<b>5.241.073</b>	<b>3.745.008</b>	

**Tavola 2.10 segue – Distribuzione delle famiglie e della spesa secondo le classi di spesa mensile familiare e la condizione socio-economica della persona di riferimento**

GRUPPI E CATEGORIE DI CONSUMO	CLASSI DI SPESA MENSILE PER FAMIGLIA-LIRE							
	fino a	da 400.001	da 600.001	da 800.001	da	da	da	da
	400.000	a 600.000	a 800.000	a 1.000.000	1.000.001 a 1.200.000	1.200.001 a 1.400.000	1.400.001 a 1.600.000	1.600.001 a 1.800.000
<b>INDIPENDENTI-LAVORATORI IN PROPRIO-TOTALE</b>								
<b>PERCENTUALI SALVO DIVERSA INDICAZIONE</b>								
Famiglie	–	0,2	0,4	1,2	2,3	3,1	4,1	4,1
Spesa complessiva	–	–	0,1	0,3	0,7	1,1	1,7	2,0
Numero medio di componenti per famiglia	1,41	1,76	1,95	2,37	2,20	2,83	2,93	3,11
<b>SPESA MEDIA MENSILE PER FAMIGLIA-LIRE</b>								
Pane e cereali	46.223	58.108	50.257	60.436	60.663	82.467	84.840	88.553
Carne	27.787	39.424	95.222	71.773	88.874	119.134	144.520	138.750
Pesce	–	6.499	7.466	24.379	22.036	25.717	37.768	33.266
Olii e grassi	1.022	3.708	14.270	14.166	18.781	22.233	20.942	29.204
Latte, formaggi e uova	47.758	22.681	32.563	46.534	51.627	63.876	73.913	78.925
Patate, frutta e ortaggi	38.595	20.923	33.020	40.135	53.795	68.868	72.329	69.614
Zucchero, caffè, tè, cacao e altri generi alimentari	4.733	11.037	19.321	16.879	23.934	29.158	30.038	34.579
Bevande	–	25.066	20.424	36.759	30.745	36.439	35.730	40.305
<b>CONSUMI ALIMENTARI E BEVANDE</b>	<b>166.118</b>	<b>187.446</b>	<b>272.543</b>	<b>311.061</b>	<b>350.455</b>	<b>447.892</b>	<b>500.080</b>	<b>513.196</b>
Tabacco	–	9.061	7.747	25.042	24.343	34.794	38.274	34.610
Vestituario e calzature	–	6.742	27.432	29.573	48.663	61.699	59.675	101.990
Abitazione	63.677	158.784	213.907	235.846	320.159	304.575	356.347	393.154
Combustibili ed energia elettrica	31.890	30.351	41.527	53.144	55.350	69.346	94.979	109.109
Mobili, articoli di arredamento, apparecchi, utensileria e servizi per la casa	15.350	28.958	20.635	27.655	34.436	50.372	57.004	69.978
Servizi sanitari e spese per la salute	2.632	1.468	25.855	14.258	8.375	24.879	29.820	31.377
Trasporti e comunicazioni	22.718	64.356	31.065	119.222	130.563	167.740	180.815	208.563
Ricreazione, spettacoli, istruzione e cultura	–	3.123	8.568	25.740	27.108	55.982	67.694	77.453
Altri beni e servizi	42.993	22.464	36.185	69.426	110.121	88.641	112.672	175.485
<i>Pasti e consumazioni fuori casa</i>	<i>39.308</i>	<i>13.194</i>	<i>11.608</i>	<i>41.079</i>	<i>45.469</i>	<i>37.107</i>	<i>49.243</i>	<i>76.272</i>
<b>CONSUMI NON ALIMENTARI</b>	<b>179.260</b>	<b>325.307</b>	<b>412.921</b>	<b>599.906</b>	<b>759.118</b>	<b>858.028</b>	<b>997.280</b>	<b>1.201.719</b>
<b>TOTALE CONSUMI</b>	<b>345.378</b>	<b>512.753</b>	<b>685.464</b>	<b>910.967</b>	<b>1.109.573</b>	<b>1.305.920</b>	<b>1.497.360</b>	<b>1.714.915</b>

**Tavola 2.10 segue – Distribuzione delle famiglie e della spesa secondo le classi di spesa mensile familiare e la condizione socio-economica della persona di riferimento**

GRUPPI E CATEGORIE DI CONSUMO	CLASSI DI SPESA MENSILE PER FAMIGLIA-LIRE							Totale
	da 1.800.001 a 2.000.000	da 2.000.001 a 2.200.000	da 2.200.001 a 2.400.000	da 2.400.001 a 2.600.000	da 2.600.001 a 2.800.000	da 2.800.001 a 3.000.000	oltre 3.000.000	
<b>INDIPENDENTI-LAVORATORI IN PROPRIO-TOTALE</b>								
<b>PERCENTUALI SALVO DIVERSA INDICAZIONE</b>								
Famiglie	5,7	6,4	6,5	5,4	5,5	5,8	49,3	100,0
Spesa complessiva	3,0	3,7	4,2	3,8	4,2	4,6	70,6	100,0
Numero medio di componenti per famiglia	3,22	3,58	3,28	3,40	3,33	3,43	3,66	3,42
<b>SPESA MEDIA MENSILE PER FAMIGLIA-LIRE</b>								
Pane e cereali	102.263	109.268	112.092	112.554	117.596	131.026	156.143	129.362
Carne	155.312	168.614	181.318	176.087	182.505	207.355	258.575	209.217
Pesce	41.551	41.466	50.164	49.296	53.354	52.732	64.456	53.280
Olii e grassi	27.873	34.409	35.482	37.674	36.333	35.911	49.720	40.146
Latte, formaggi e uova	87.362	94.618	103.891	100.123	104.559	109.481	134.203	111.665
Patate, frutta e ortaggi	80.239	86.634	91.833	97.661	100.742	114.198	143.452	114.124
Zucchero, caffè, tè, cacao e altri generi alimentari	37.252	40.168	45.447	42.480	53.394	49.841	62.755	51.126
Bevande	39.283	48.224	54.138	60.645	51.864	64.936	95.642	71.418
<b>CONSUMI ALIMENTARI E BEVANDE</b>	<b>571.135</b>	<b>623.401</b>	<b>674.365</b>	<b>676.520</b>	<b>700.347</b>	<b>765.480</b>	<b>964.946</b>	<b>780.338</b>
Tabacco	38.393	34.495	45.167	43.198	49.005	46.963	61.261	50.266
Vestitario e calzature	115.662	135.547	146.305	204.478	179.363	235.388	398.432	265.989
Abitazione	405.893	446.941	446.006	525.257	551.309	514.858	803.583	617.098
Combustibili ed energia elettrica	108.894	117.197	135.063	127.289	155.558	149.676	223.806	169.652
Mobili, articoli di arredamento, apparecchi, utensileria e servizi per la casa	82.921	98.976	113.684	116.431	137.442	146.990	351.549	222.245
Servizi sanitari e spese per la salute	39.492	40.454	50.418	50.544	68.838	70.085	143.330	93.155
Trasporti e comunicazioni	238.192	274.400	298.340	337.912	344.321	472.772	997.976	633.109
Ricreazione, spettacoli, istruzione e cultura	73.395	106.632	113.267	145.419	180.248	156.078	368.263	235.504
Altri beni e servizi	229.800	211.795	282.393	272.811	335.327	334.093	822.348	521.274
<i>Pasti e consumazioni fuori casa</i>	<i>99.923</i>	<i>68.985</i>	<i>105.033</i>	<i>99.947</i>	<i>138.948</i>	<i>123.332</i>	<i>266.774</i>	<i>176.623</i>
<b>CONSUMI NON ALIMENTARI</b>	<b>1.332.642</b>	<b>1.466.437</b>	<b>1.630.643</b>	<b>1.823.339</b>	<b>2.001.411</b>	<b>2.126.903</b>	<b>4.170.548</b>	<b>2.808.292</b>
<b>TOTALE CONSUMI</b>	<b>1.903.777</b>	<b>2.089.838</b>	<b>2.305.008</b>	<b>2.499.859</b>	<b>2.701.758</b>	<b>2.892.383</b>	<b>5.135.494</b>	<b>3.588.630</b>



**Tavola 2.10 segue – Distribuzione delle famiglie e della spesa secondo le classi di spesa mensile familiare e la condizione socio-economica della persona di riferimento**

GRUPPI E CATEGORIE DI CONSUMO	CLASSI DI SPESA MENSILE PER FAMIGLIA-LIRE							
	fino a 400.000	da 400.001 a 600.000	da 600.001 a 800.000	da 800.001 a 1.000.000	da 1.000.001 a 1.200.000	da 1.200.001 a 1.400.000	da 1.400.001 a 1.600.000	da 1.600.001 a 1.800.000
<b>INDIPENDENTI-TOTALE</b>								
<b>PERCENTUALI SALVO DIVERSA INDICAZIONE</b>								
Famiglie	-	0,1	0,3	0,9	2,0	2,5	3,5	3,5
Spesa complessiva	-	-	0,1	0,2	0,5	0,8	1,3	1,5
Numero medio di componenti per famiglia	1,41	1,76	1,94	2,35	2,23	2,82	2,84	3,05
<b>SPESA MEDIA MENSILE PER FAMIGLIA-LIRE</b>								
Pane e cereali	46.223	58.108	50.324	59.553	63.864	81.179	84.834	86.748
Carne	27.787	39.424	93.424	71.951	93.799	116.386	139.260	136.180
Pesce	-	6.499	8.478	23.639	23.140	25.726	35.353	33.044
Olii e grassi	1.022	3.708	13.511	14.043	18.787	21.765	20.687	27.954
Latte, formaggi e uova	47.758	22.681	33.149	47.375	52.551	62.866	73.996	81.652
Patate, frutta e ortaggi	38.595	20.923	32.097	39.324	53.958	65.815	73.195	70.156
Zucchero, caffè, tè, cacao e altri generi alimentari	4.733	11.037	21.014	17.187	25.075	28.135	28.804	34.708
Bevande	-	25.066	20.584	38.214	28.709	34.737	35.146	41.374
<b>CONSUMI ALIMENTARI E BEVANDE</b>	<b>166.118</b>	<b>187.446</b>	<b>272.581</b>	<b>311.286</b>	<b>359.883</b>	<b>436.609</b>	<b>491.275</b>	<b>511.816</b>
Tabacco	-	9.061	7.336	25.652	22.540	32.582	37.649	36.777
Vestitario e calzature	-	6.742	29.076	31.180	49.497	60.893	64.055	101.263
Abitazione	63.677	158.784	209.684	234.135	315.629	308.603	364.088	391.648
Combustibili ed energia elettrica	31.890	30.351	40.801	52.866	56.861	69.384	91.273	101.048
Mobili, articoli di arredamento, apparecchi, utensileria e servizi per la casa	15.350	28.958	19.667	27.750	36.910	50.945	54.133	72.436
Servizi sanitari e spese per la salute	2.632	1.468	28.617	13.823	13.518	25.187	27.003	33.855
Trasporti e comunicazioni	22.718	64.356	30.875	120.195	126.400	170.101	184.292	209.624
Ricreazione, spettacoli, istruzione e cultura	-	3.123	9.370	27.171	27.329	56.538	71.642	76.418
Altri beni e servizi	42.993	22.464	36.823	68.170	102.229	95.451	114.336	176.985
<i>Pasti e consumazioni fuori casa</i>	<i>39.308</i>	<i>13.194</i>	<i>12.800</i>	<i>39.132</i>	<i>40.806</i>	<i>44.712</i>	<i>50.952</i>	<i>74.692</i>
<b>CONSUMI NON ALIMENTARI</b>	<b>179.260</b>	<b>325.307</b>	<b>412.249</b>	<b>600.942</b>	<b>750.913</b>	<b>869.684</b>	<b>1.008.471</b>	<b>1.200.054</b>
<b>TOTALE CONSUMI</b>	<b>345.378</b>	<b>512.753</b>	<b>684.830</b>	<b>912.228</b>	<b>1.110.796</b>	<b>1.306.293</b>	<b>1.499.746</b>	<b>1.711.870</b>

**Tavola 2.10 segue – Distribuzione delle famiglie e della spesa secondo le classi di spesa mensile familiare e la condizione socio-economica della persona di riferimento**

GRUPPI E CATEGORIE DI CONSUMO	CLASSI DI SPESA MENSILE PER FAMIGLIA-LIRE							oltre 3.000.000	Totale
	da 1.800.001 a 2.000.000	da 2.000.001 a 2.200.000	da 2.200.001 a 2.400.000	da 2.400.001 a 2.600.000	da 2.600.001 a 2.800.000	da 2.800.001 a 3.000.000			
<b>INDIPENDENTI-TOTALE</b>									
<b>PERCENTUALI SALVO DIVERSA INDICAZIONE</b>									
Famiglie	5,1	6,0	5,8	5,2	5,0	5,2	54,9	100,0	
Spesa complessiva	2,5	3,2	3,4	3,3	3,5	3,9	75,8	100,0	
Numero medio di componenti per famiglia	3,11	3,30	3,24	3,40	3,19	3,42	3,60	3,39	
<b>SPESA MEDIA MENSILE PER FAMIGLIA-LIRE</b>									
Pane e cereali	97.507	103.403	109.039	113.346	110.443	127.250	151.791	128.947	
Carne	154.776	159.861	174.208	183.299	173.753	197.179	247.708	207.470	
Pesce	39.182	38.978	47.679	49.674	53.616	53.567	66.915	55.637	
Oli e grassi	27.386	33.315	34.437	37.140	33.377	33.926	47.567	39.663	
Latte, formaggi e uova	84.824	91.537	100.019	98.090	99.760	106.340	130.647	111.599	
Patate, frutta e ortaggi	78.071	83.130	91.242	97.817	99.544	109.658	142.465	116.459	
Zucchero, caffè, tè, cacao e altri generi alimentari	36.002	37.643	44.783	44.103	49.320	48.388	60.686	50.944	
Bevande	39.142	45.224	54.823	56.949	50.919	62.469	94.523	73.081	
<b>CONSUMI ALIMENTARI E BEVANDE</b>	<b>556.890</b>	<b>593.091</b>	<b>656.230</b>	<b>680.418</b>	<b>670.732</b>	<b>738.777</b>	<b>942.302</b>	<b>783.800</b>	
Tabacco	36.098	32.110	41.560	42.924	50.778	46.657	59.725	50.294	
Vestiaro e calzature	107.944	134.819	155.472	187.078	186.962	225.413	413.923	289.334	
Abitazione	416.481	454.148	472.079	533.141	563.655	556.762	926.708	712.782	
Combustibili ed energia elettrica	109.465	114.924	139.101	124.008	150.546	146.331	234.108	180.902	
Mobili, articoli di arredamento, apparecchi, utensileria e servizi per la casa	81.948	91.894	110.390	112.532	133.678	143.774	359.550	240.245	
Servizi sanitari e spese per la salute	40.000	37.687	47.088	52.290	70.096	69.775	145.216	99.856	
Trasporti e comunicazioni	253.680	292.279	295.020	339.332	350.617	466.980	1.080.632	721.965	
Ricreazione, spettacoli, istruzione e cultura	77.140	119.634	112.227	156.009	185.613	155.665	405.428	273.098	
Altri beni e servizi	220.625	224.891	276.112	274.542	337.854	344.855	877.206	586.724	
<i>Pasti e consumazioni fuori casa</i>	<i>94.314</i>	<i>95.823</i>	<i>103.718</i>	<i>104.723</i>	<i>148.646</i>	<i>129.672</i>	<i>296.416</i>	<i>205.662</i>	
<b>CONSUMI NON ALIMENTARI</b>	<b>1.343.381</b>	<b>1.502.386</b>	<b>1.649.049</b>	<b>1.821.856</b>	<b>2.029.799</b>	<b>2.156.212</b>	<b>4.502.496</b>	<b>3.155.200</b>	
<b>TOTALE CONSUMI</b>	<b>1.900.271</b>	<b>2.095.477</b>	<b>2.305.279</b>	<b>2.502.274</b>	<b>2.700.531</b>	<b>2.894.989</b>	<b>5.444.798</b>	<b>3.939.000</b>	

**Tavola 2.10 segue – Distribuzione delle famiglie e della spesa secondo le classi di spesa mensile familiare e la condizione socio-economica della persona di riferimento**

GRUPPI E CATEGORIE DI CONSUMO	CLASSI DI SPESA MENSILE PER FAMIGLIA-LIRE							
	fino a 400.000	da 400.001 a 600.000	da 600.001 a 800.000	da 800.001 a 1.000.000	da 1.000.001 a 1.200.000	da 1.200.001 a 1.400.000	da 1.400.001 a 1.600.000	da 1.600.001 a 1.800.000
DIPENDENTI-DIRIGENTI E IMPIEGATI-AGRICOLTURA E INDUSTRIA								
PERCENTUALI SALVO DIVERSA INDICAZIONE								
Famiglie	-	-	0,4	0,4	0,8	1,6	2,6	3,1
Spesa complessiva	-	-	0,1	0,1	0,2	0,5	0,9	1,3
Numero medio di componenti per famiglia	-	3,00	2,81	1,41	2,54	2,47	2,71	2,64
SPESA MEDIA MENSILE PER FAMIGLIA-LIRE								
Pane e cereali	-	132.000	51.310	29.099	56.442	77.676	74.489	90.314
Carne	-	74.850	51.852	32.044	49.336	97.761	96.664	106.607
Pesce	-	-	11.262	19.738	38.200	28.285	45.036	32.340
Olii e grassi	-	-	3.256	8.512	13.579	15.110	22.224	22.625
Latte, formaggi e uova	-	68.850	49.986	26.983	82.228	61.612	65.328	78.930
Patate, frutta e ortaggi	-	69.090	16.408	25.715	30.903	62.952	57.580	66.127
Zucchero, caffè, tè, cacao e altri generi alimentari	-	9.000	5.898	17.191	12.969	24.712	28.764	35.424
Bevande	-	16.500	-	19.472	35.618	24.816	33.114	42.869
<b>CONSUMI ALIMENTARI E BEVANDE</b>	-	<b>370.290</b>	<b>189.972</b>	<b>178.754</b>	<b>319.275</b>	<b>392.924</b>	<b>423.199</b>	<b>475.236</b>
Tabacco	-	-	2.363	73.977	23.321	22.139	25.320	25.672
Vestitario e calzature	-	-	-	59.964	65.828	89.671	131.509	96.562
Abitazione	-	50.000	419.971	223.205	296.749	293.163	382.952	408.505
Combustibili ed energia elettrica	-	16.000	34.182	70.826	60.835	87.218	84.657	122.940
Mobili, articoli di arredamento, apparecchi, utensileria e servizi per la casa	-	10.500	33.795	21.397	20.747	50.880	44.885	78.964
Servizi sanitari e spese per la salute	-	-	38.521	21.019	6.023	48.937	20.242	21.439
Trasporti e comunicazioni	-	30.000	5.235	128.857	175.155	140.632	191.099	199.791
Ricreazione, spettacoli, istruzione e cultura	-	6.000	1.125	50.783	15.162	39.003	53.636	58.612
Altri beni e servizi	-	-	15.305	103.140	84.350	129.626	146.064	197.277
<i>Pasti e consumazioni fuori casa</i>	-	-	<i>1.069</i>	<i>80.579</i>	<i>65.916</i>	<i>61.614</i>	<i>66.201</i>	<i>104.098</i>
<b>CONSUMI NON ALIMENTARI</b>	-	<b>112.500</b>	<b>550.497</b>	<b>753.168</b>	<b>748.170</b>	<b>901.269</b>	<b>1.080.364</b>	<b>1.209.762</b>
<b>TOTALE CONSUMI</b>	-	<b>482.790</b>	<b>740.469</b>	<b>931.922</b>	<b>1.067.445</b>	<b>1.294.193</b>	<b>1.503.563</b>	<b>1.684.998</b>

**Tavola 2.10 segue – Distribuzione delle famiglie e della spesa secondo le classi di spesa mensile familiare e la condizione socio-economica della persona di riferimento**

GRUPPI E CATEGORIE DI CONSUMO	CLASSI DI SPESA MENSILE PER FAMIGLIA-LIRE								Totale
	da	da	da	da	da	da	oltre	3.000.000	
	1.800.001 a 2.000.000	2.000.001 a 2.200.000	2.200.001 a 2.400.000	2.400.001 a 2.600.000	2.600.001 a 2.800.000	2.800.001 a 3.000.000			
<b>DIPENDENTI-DIRIGENTI E IMPIEGATI-AGRICOLTURA E INDUSTRIA</b>									
<b>PERCENTUALI SALVO DIVERSA INDICAZIONE</b>									
Famiglie	4,2	4,2	5,4	5,3	5,2	7,0	59,9	100,0	
Spesa complessiva	1,9	2,1	3,0	3,2	3,4	4,9	78,4	100,0	
Numero medio di componenti per famiglia	3,11	3,15	3,02	3,04	3,31	3,21	3,43	3,27	
<b>SPESA MEDIA MENSILE PER FAMIGLIA-LIRE</b>									
Pane e cereali	102.027	97.629	107.169	106.038	119.678	106.650	138.570	123.176	
Carne	153.046	167.306	135.858	140.366	176.069	156.260	222.779	189.777	
Pesce	50.437	40.635	45.556	51.062	54.907	46.931	57.397	52.528	
Olii e grassi	29.726	26.821	27.535	28.727	35.783	25.140	38.815	33.912	
Latte, formaggi e uova	92.355	95.220	83.074	82.550	104.331	90.044	122.554	107.903	
Patate, frutta e ortaggi	83.580	83.825	84.186	83.323	89.009	80.396	129.626	108.812	
Zucchero, caffè, tè, cacao e altri generi alimentari	35.941	45.027	42.923	49.434	50.011	43.826	57.720	50.992	
Bevande	38.753	43.965	49.591	54.846	50.329	64.865	82.203	68.359	
<b>CONSUMI ALIMENTARI E BEVANDE</b>	<b>585.865</b>	<b>600.428</b>	<b>575.892</b>	<b>596.346</b>	<b>680.117</b>	<b>614.112</b>	<b>849.664</b>	<b>735.459</b>	
Tabacco	31.972	34.209	33.020	56.386	32.419	47.348	52.366	46.164	
Vestituario e calzature	121.407	110.302	146.504	178.240	145.398	265.163	421.337	313.953	
Abitazione	443.722	495.214	521.306	540.057	593.464	644.812	908.254	747.880	
Combustibili ed energia elettrica	114.306	104.513	110.785	122.500	130.893	142.149	210.907	172.939	
Mobili, articoli di arredamento, apparecchi, utensileria e servizi per la casa	82.541	103.071	92.020	125.094	119.222	134.153	441.620	304.123	
Servizi sanitari e spese per la salute	14.480	23.193	39.440	35.957	59.090	55.787	156.055	108.265	
Trasporti e comunicazioni	254.640	273.257	351.834	356.136	366.764	423.657	1.051.279	753.333	
Ricreazione, spettacoli, istruzione e cultura	97.373	118.489	167.631	156.371	162.080	210.045	442.969	318.842	
Altri beni e servizi	169.407	229.270	257.000	332.696	402.691	372.921	883.334	637.152	
<i>Pasti e consumazioni fuori casa</i>	<i>76.160</i>	<i>102.881</i>	<i>128.088</i>	<i>137.699</i>	<i>130.626</i>	<i>150.802</i>	<i>275.388</i>	<i>210.685</i>	
<b>CONSUMI NON ALIMENTARI</b>	<b>1.329.848</b>	<b>1.491.518</b>	<b>1.719.540</b>	<b>1.903.437</b>	<b>2.012.021</b>	<b>2.296.035</b>	<b>4.568.121</b>	<b>3.402.651</b>	
<b>TOTALE CONSUMI</b>	<b>1.915.713</b>	<b>2.091.946</b>	<b>2.295.432</b>	<b>2.499.783</b>	<b>2.692.138</b>	<b>2.910.147</b>	<b>5.417.785</b>	<b>4.138.110</b>	

**Tavola 2.10 segue – Distribuzione delle famiglie e della spesa secondo le classi di spesa mensile familiare e la condizione socio-economica della persona di riferimento**

GRUPPI E CATEGORIE DI CONSUMO	CLASSI DI SPESA MENSILE PER FAMIGLIA-LIRE							
	fino a	da 400.001	da 600.001	da 800.001	da	da	da	da
	400.000	a 600.000	a 800.000	a 1.000.000	1.000.001 a 1.200.000	1.200.001 a 1.400.000	1.400.001 a 1.600.000	1.600.001 a 1.800.000
<b>DIPENDENTI-DIRIGENTI E IMPIEGATI-ALTRE ATTIVITÀ</b>								
<b>PERCENTUALI SALVO DIVERSA INDICAZIONE</b>								
Famiglie	-	0,1	0,3	0,6	1,7	2,0	3,2	4,4
Spesa complessiva	-	-	0,1	0,1	0,5	0,7	1,3	2,0
Numero medio di componenti per famiglia	-	1,76	2,32	1,89	1,68	2,10	2,45	2,54
<b>SPESA MEDIA MENSILE PER FAMIGLIA-LIRE</b>								
Pane e cereali	-	39.301	38.962	52.631	57.105	67.152	71.258	80.186
Carne	-	37.776	45.241	67.991	82.941	94.087	109.137	121.694
Pesce	-	9.409	20.959	25.758	16.549	22.123	33.418	40.244
Olii e grassi	-	18.082	8.500	8.210	15.437	16.696	17.944	20.976
Latte, formaggi e uova	-	36.945	27.990	53.732	53.344	55.494	68.782	73.821
Patate, frutta e ortaggi	-	25.315	34.086	45.276	44.326	53.765	68.255	76.914
Zucchero, caffè, tè, cacao e altri generi alimentari	-	4.184	14.795	16.155	19.383	19.365	25.864	29.123
Bevande	-	-	14.036	15.978	15.330	22.846	28.006	34.016
<b>CONSUMI ALIMENTARI E BEVANDE</b>	-	<b>171.012</b>	<b>204.569</b>	<b>285.731</b>	<b>304.415</b>	<b>351.528</b>	<b>422.664</b>	<b>476.974</b>
Tabacco	-	12.137	7.117	17.366	23.171	23.080	37.410	30.842
Vestitario e calzature	-	5.550	11.429	41.396	58.025	79.082	84.153	98.727
Abitazione	-	165.960	219.682	246.924	332.875	373.482	400.854	438.062
Combustibili ed energia elettrica	-	18.316	78.045	79.832	67.519	63.709	79.298	100.867
Mobili, articoli di arredamento, apparecchi, utensileria e servizi per la casa	-	24.492	19.254	20.801	26.961	44.999	56.560	66.844
Servizi sanitari e spese per la salute	-	-	4.325	10.746	10.359	8.615	22.079	21.779
Trasporti e comunicazioni	-	56.129	122.379	106.005	145.666	175.986	180.941	204.831
Ricreazione, spettacoli, istruzione e cultura	-	20.038	14.843	35.513	42.453	61.566	76.166	89.790
Altri beni e servizi	-	31.645	40.768	57.086	95.414	131.267	157.199	177.878
<i>Pasti e consumazioni fuori casa</i>	-	<i>6.476</i>	<i>26.307</i>	<i>19.694</i>	<i>56.915</i>	<i>68.141</i>	<i>76.654</i>	<i>78.487</i>
<b>CONSUMI NON ALIMENTARI</b>	-	<b>334.267</b>	<b>517.842</b>	<b>615.669</b>	<b>802.443</b>	<b>961.786</b>	<b>1.094.660</b>	<b>1.229.620</b>
<b>TOTALE CONSUMI</b>	-	<b>505.279</b>	<b>722.411</b>	<b>901.400</b>	<b>1.106.858</b>	<b>1.313.314</b>	<b>1.517.324</b>	<b>1.706.594</b>

**Tavola 2.10 segue – Distribuzione delle famiglie e della spesa secondo le classi di spesa mensile familiare e la condizione socio-economica della persona di riferimento**

GRUPPI E CATEGORIE DI CONSUMO	CLASSI DI SPESA MENSILE PER FAMIGLIA-LIRE							
	da	da	da	da	da	da	oltre	Totale
	1.800.001 a 2.000.000	2.000.001 a 2.200.000	2.200.001 a 2.400.000	2.400.001 a 2.600.000	2.600.001 a 2.800.000	2.800.001 a 3.000.000	3.000.000	
<b>DIPENDENTI-DIRIGENTI E IMPIEGATI-ALTRE ATTIVITÀ</b>								
<b>PERCENTUALI SALVO DIVERSA INDICAZIONE</b>								
Famiglie	5,9	5,0	5,2	6,3	5,6	5,9	54,0	100,0
Spesa complessiva	3,1	2,9	3,2	4,3	4,1	4,6	73,1	100,0
Numero medio di componenti per famiglia	2,85	3,04	2,88	3,02	2,99	3,16	3,39	3,12
<b>SPESA MEDIA MENSILE PER FAMIGLIA-LIRE</b>								
Pane e cereali	89.519	96.434	94.247	103.324	109.423	107.702	137.458	116.651
Carne	145.451	156.079	150.589	171.109	172.609	175.659	221.348	187.030
Pesce	44.136	49.691	47.590	55.657	52.066	56.242	67.547	57.494
Olii e grassi	25.376	29.015	26.851	34.490	29.610	31.108	42.038	34.852
Latte, formaggi e uova	83.624	84.697	91.479	100.962	98.662	102.786	125.423	107.360
Patate, frutta e ortaggi	76.996	80.927	86.056	94.468	102.570	104.898	131.499	109.599
Zucchero, caffè, tè, cacao e altri generi alimentari	35.807	35.071	36.650	40.124	44.855	46.521	56.522	46.988
Bevande	36.251	43.397	41.602	49.635	55.148	57.572	77.636	61.181
<b>CONSUMI ALIMENTARI E BEVANDE</b>	<b>537.160</b>	<b>575.311</b>	<b>575.064</b>	<b>649.769</b>	<b>664.943</b>	<b>682.488</b>	<b>859.471</b>	<b>721.155</b>
Tabacco	28.703	32.345	39.363	38.810	42.171	44.476	54.248	45.564
Vestituario e calzature	135.556	132.159	163.904	179.388	195.588	228.718	409.373	289.499
Abitazione	467.970	512.784	518.513	566.258	580.145	630.174	847.380	689.725
Combustibili ed energia elettrica	95.961	107.740	109.437	126.584	139.644	137.098	187.896	151.997
Mobili, articoli di arredamento, apparecchi, utensileria e servizi per la casa	83.206	85.769	106.672	107.783	116.273	140.470	329.249	220.201
Servizi sanitari e spese per la salute	30.442	26.535	38.257	40.325	55.275	76.443	143.170	94.553
Trasporti e comunicazioni	255.726	267.405	309.616	322.909	398.560	420.444	934.886	637.977
Ricreazione, spettacoli, istruzione e cultura	85.004	119.590	149.975	154.112	168.612	192.725	435.211	292.616
Altri beni e servizi	185.122	240.737	285.763	308.822	344.197	350.182	789.005	540.268
<i>Pasti e consumazioni fuori casa</i>	<i>81.114</i>	<i>101.598</i>	<i>124.310</i>	<i>128.538</i>	<i>140.271</i>	<i>140.289</i>	<i>264.444</i>	<i>191.571</i>
<b>CONSUMI NON ALIMENTARI</b>	<b>1.367.690</b>	<b>1.525.064</b>	<b>1.721.500</b>	<b>1.844.991</b>	<b>2.040.465</b>	<b>2.220.730</b>	<b>4.130.418</b>	<b>2.962.400</b>
<b>TOTALE CONSUMI</b>	<b>1.904.850</b>	<b>2.100.375</b>	<b>2.296.564</b>	<b>2.494.760</b>	<b>2.705.408</b>	<b>2.903.218</b>	<b>4.989.889</b>	<b>3.683.555</b>

**Tavola 2.10 segue – Distribuzione delle famiglie e della spesa secondo le classi di spesa mensile familiare e la condizione socio-economica della persona di riferimento**

GRUPPI E CATEGORIE DI CONSUMO	CLASSI DI SPESA MENSILE PER FAMIGLIA-LIRE							
	fino a 400.000	da 400.001 a 600.000	da 600.001 a 800.000	da 800.001 a 1.000.000	da 1.000.001 a 1.200.000	da 1.200.001 a 1.400.000	da 1.400.001 a 1.600.000	da 1.600.001 a 1.800.000
<b>DIPENDENTI-DIRIGENTI E IMPIEGATI-TOTALE</b>								
<b>PERCENTUALI SALVO DIVERSA INDICAZIONE</b>								
Famiglie	-	0,1	0,3	0,5	1,5	1,9	3,1	4,1
Spesa complessiva	-	-	0,1	0,1	0,4	0,7	1,2	1,8
Numero medio di componenti per famiglia	-	1,82	2,46	1,81	1,79	2,17	2,50	2,56
<b>SPESA MEDIA MENSILE PER FAMIGLIA-LIRE</b>								
Pane e cereali	-	43.592	42.461	48.902	57.025	69.220	71.874	81.934
Carne	-	39.493	47.115	62.296	78.854	94.808	106.758	119.090
Pesce	-	8.974	18.211	24.804	19.182	23.334	35.634	38.880
Olii e grassi	-	17.244	7.014	8.258	15.212	16.385	18.760	21.260
Latte, formaggi e uova	-	38.422	34.224	49.495	56.857	56.695	68.123	74.702
Patate, frutta e ortaggi	-	27.342	29.076	42.178	42.694	55.570	66.219	75.053
Zucchero, caffè, tè, cacao e altri generi alimentari	-	4.407	12.273	16.319	18.602	20.416	26.417	30.209
Bevande	-	764	10.059	16.531	17.798	23.233	28.979	35.544
<b>CONSUMI ALIMENTARI E BEVANDE</b>	-	<b>180.238</b>	<b>200.433</b>	<b>268.783</b>	<b>306.224</b>	<b>359.661</b>	<b>422.764</b>	<b>476.672</b>
Tabacco	-	11.575	5.770	26.334	23.189	22.895	35.104	29.950
Vestitario e calzature	-	5.293	8.190	44.337	58.974	81.162	93.188	98.354
Abitazione	-	160.590	276.444	243.167	328.482	357.706	397.438	432.962
Combustibili ed energia elettrica	-	18.209	65.613	78.405	66.707	68.326	80.321	104.677
Mobili, articoli di arredamento, apparecchi, utensileria e servizi per la casa	-	23.845	23.375	20.896	26.204	46.153	54.330	68.937
Servizi sanitari e spese per la salute	-	-	14.016	12.373	9.832	16.535	21.728	21.721
Trasporti e comunicazioni	-	54.919	89.180	109.624	149.252	169.043	182.879	203.960
Ricreazione, spettacoli, istruzione e cultura	-	19.389	10.956	37.931	39.136	57.135	71.870	84.412
Altri beni e servizi	-	30.180	33.553	64.380	94.068	130.944	155.075	181.226
<i>Pasti e consumazioni fuori casa</i>	-	<i>6.176</i>	<i>19.155</i>	<i>29.338</i>	<i>58.009</i>	<i>66.859</i>	<i>74.660</i>	<i>82.906</i>
<b>CONSUMI NON ALIMENTARI</b>	-	<b>324.000</b>	<b>527.097</b>	<b>637.447</b>	<b>795.844</b>	<b>949.899</b>	<b>1.091.933</b>	<b>1.226.199</b>
<b>TOTALE CONSUMI</b>	-	<b>504.238</b>	<b>727.530</b>	<b>906.230</b>	<b>1.102.068</b>	<b>1.309.560</b>	<b>1.514.697</b>	<b>1.702.871</b>

**Tavola 2.10** segue – **Distribuzione delle famiglie e della spesa secondo le classi di spesa mensile familiare e la condizione socio-economica della persona di riferimento**

GRUPPI E CATEGORIE DI CONSUMO	CLASSI DI SPESA MENSILE PER FAMIGLIA-LIRE							Totale
	da	da	da	da	da	da	oltre	
	1.800.001 a 2.000.000	2.000.001 a 2.200.000	2.200.001 a 2.400.000	2.400.001 a 2.600.000	2.600.001 a 2.800.000	2.800.001 a 3.000.000	3.000.000	
<b>DIPENDENTI-DIRIGENTI E IMPIEGATI-TOTALE</b>								
PERCENTUALI SALVO DIVERSA INDICAZIONE								
Famiglie	5,5	4,8	5,2	6,1	5,5	6,1	55,3	100,0
Spesa complessiva	2,8	2,7	3,2	4,0	3,9	4,7	74,4	100,0
Numero medio di componenti per famiglia	2,89	3,06	2,91	3,02	3,06	3,17	3,40	3,15
SPESA MEDIA MENSILE PER FAMIGLIA-LIRE								
Pane e cereali	91.676	96.672	97.315	103.864	111.649	107.428	137.732	118.139
Carne	146.759	158.299	147.092	165.002	173.360	170.617	221.701	187.656
Pesce	45.222	47.900	47.107	54.744	52.683	53.822	65.042	56.362
Olii e grassi	26.125	28.581	27.013	33.346	30.950	29.557	41.243	34.638
Latte, formaggi e uova	85.130	86.779	89.484	97.305	99.892	99.475	124.716	107.485
Patate, frutta e ortaggi	78.131	81.501	85.613	92.255	99.627	98.530	131.036	109.420
Zucchero, caffè, tè, cacao e altri generi alimentari	35.830	37.040	38.138	41.973	45.973	45.821	56.818	47.900
Bevande	36.683	43.509	43.499	50.671	54.102	59.468	78.764	62.817
<b>CONSUMI ALIMENTARI E BEVANDE</b>	<b>545.556</b>	<b>580.281</b>	<b>575.261</b>	<b>639.160</b>	<b>668.236</b>	<b>664.718</b>	<b>857.052</b>	<b>724.417</b>
Tabacco	29.266	32.714	37.858	42.301	40.055	45.223	53.783	45.701
Vestiaro e calzature	133.117	127.835	159.773	179.160	184.697	238.190	412.325	295.074
Abitazione	463.790	509.309	519.175	561.055	583.035	633.977	862.400	702.984
Combustibili ed energia elettrica	99.123	107.101	109.757	125.772	137.745	138.412	193.574	156.772
Mobili, articoli di arredamento, apparecchi, utensileria e servizi per la casa	83.092	89.190	103.194	111.223	116.914	138.829	356.976	239.335
Servizi sanitari e spese per la salute	27.691	25.874	38.539	39.459	56.104	71.074	146.350	97.679
Trasporti e comunicazioni	255.537	268.562	319.638	329.511	391.661	421.279	963.607	664.277
Ricreazione, spettacoli, istruzione e cultura	87.137	119.372	154.166	154.560	167.193	197.226	437.126	298.594
Altri beni e servizi	182.411	238.469	278.936	313.563	356.890	356.093	812.284	562.357
<i>Pasti e consumazioni fuori casa</i>	<i>80.260</i>	<i>101.851</i>	<i>125.207</i>	<i>130.358</i>	<i>138.178</i>	<i>143.021</i>	<i>267.145</i>	<i>195.929</i>
<b>CONSUMI NON ALIMENTARI</b>	<b>1.361.164</b>	<b>1.518.426</b>	<b>1.721.036</b>	<b>1.856.604</b>	<b>2.034.294</b>	<b>2.240.303</b>	<b>4.238.425</b>	<b>3.062.773</b>
<b>TOTALE CONSUMI</b>	<b>1.906.720</b>	<b>2.098.707</b>	<b>2.296.297</b>	<b>2.495.764</b>	<b>2.702.530</b>	<b>2.905.021</b>	<b>5.095.477</b>	<b>3.787.190</b>



**Tavola 2.10 segue – Distribuzione delle famiglie e della spesa secondo le classi di spesa mensile familiare e la condizione socio-economica della persona di riferimento**

GRUPPI E CATEGORIE DI CONSUMO	CLASSI DI SPESA MENSILE PER FAMIGLIA-LIRE							
	fino a 400.000	da 400.001 a 600.000	da 600.001 a 800.000	da 800.001 a 1.000.000	da 1.000.001 a 1.200.000	da 1.200.001 a 1.400.000	da 1.400.001 a 1.600.000	da 1.600.001 a 1.800.000
<b>DIPENDENTI-OPERAI E ASSIMILATI-AGRICOLTURA</b>								
<b>PERCENTUALI SALVO DIVERSA INDICAZIONE</b>								
Famiglie	0,6	0,8	2,5	6,2	6,5	8,5	7,5	7,4
Spesa complessiva	0,1	0,2	0,7	2,4	3,0	4,6	4,6	5,2
Numero medio di componenti per famiglia	1,00	1,00	2,09	2,52	2,25	3,13	3,14	3,49
<b>SPESA MEDIA MENSILE PER FAMIGLIA-LIRE</b>								
Pane e cereali	37.467	46.770	52.821	64.585	67.110	86.847	93.864	104.372
Carne	34.665	45.282	66.428	102.971	117.506	122.794	164.866	157.104
Pesce	8.449	14.999	17.489	22.163	27.406	25.169	35.257	39.786
Olii e grassi	5.186	14.593	10.324	20.322	22.959	27.601	30.754	36.557
Latte, formaggi e uova	21.071	64.859	32.601	53.412	58.502	71.577	76.518	87.001
Patate, frutta e ortaggi	24.483	36.343	39.478	59.133	62.980	73.083	72.446	81.132
Zucchero, caffè, tè, cacao e altri generi alimentari	10.506	12.866	19.255	24.988	30.180	33.136	36.729	38.528
Bevande	19.944	17.483	20.413	32.949	40.620	39.092	47.938	47.095
<b>CONSUMI ALIMENTARI E BEVANDE</b>	<b>161.771</b>	<b>253.195</b>	<b>258.809</b>	<b>380.523</b>	<b>427.263</b>	<b>479.299</b>	<b>558.372</b>	<b>591.575</b>
Tabacco	13.296	-	48.592	11.828	28.398	36.105	42.210	36.572
Vestiaro e calzature	-	28.301	19.018	57.136	59.439	70.823	97.252	135.923
Abitazione	89.498	105.241	171.818	207.888	244.810	266.084	278.442	329.684
Combustibili ed energia elettrica	35.439	30.795	32.022	49.179	52.105	71.253	73.515	71.701
Mobili, articoli di arredamento, apparecchi, utensileria e servizi per la casa	13.451	13.806	27.342	30.513	45.517	73.529	59.488	64.374
Servizi sanitari e spese per la salute	-	10.642	9.387	9.864	6.715	18.150	19.129	17.923
Trasporti e comunicazioni	31.508	59.007	52.663	98.108	110.306	139.056	191.897	255.739
Ricreazione, spettacoli, istruzione e cultura	-	5.571	20.084	4.190	34.640	66.634	41.234	62.107
Altri beni e servizi	9.975	17.579	62.344	63.050	98.042	80.475	130.161	131.382
<i>Pasti e consumazioni fuori casa</i>	<i>3.989</i>	<i>8.679</i>	<i>22.317</i>	<i>24.801</i>	<i>41.263</i>	<i>12.332</i>	<i>43.134</i>	<i>18.559</i>
<b>CONSUMI NON ALIMENTARI</b>	<b>193.167</b>	<b>270.942</b>	<b>443.270</b>	<b>531.756</b>	<b>679.972</b>	<b>822.109</b>	<b>933.328</b>	<b>1.105.405</b>
<b>TOTALE CONSUMI</b>	<b>354.938</b>	<b>524.137</b>	<b>702.079</b>	<b>912.279</b>	<b>1.107.235</b>	<b>1.301.408</b>	<b>1.491.700</b>	<b>1.696.980</b>

**Tavola 2.10 segue – Distribuzione delle famiglie e della spesa secondo le classi di spesa mensile familiare e la condizione socio-economica della persona di riferimento**

GRUPPI E CATEGORIE DI CONSUMO	CLASSI DI SPESA MENSILE PER FAMIGLIA-LIRE							Totale
	da 1.800.001 a 2.000.000	da 2.000.001 a 2.200.000	da 2.200.001 a 2.400.000	da 2.400.001 a 2.600.000	da 2.600.001 a 2.800.000	da 2.800.001 a 3.000.000	oltre 3.000.000	
<b>DIPENDENTI-OPERAI E ASSIMILATI-AGRICOLTURA</b>								
<b>PERCENTUALI SALVO DIVERSA INDICAZIONE</b>								
Famiglie	4,8	7,5	5,8	7,2	5,3	4,1	25,3	100,0
Spesa complessiva	3,9	6,6	5,6	7,5	6,0	5,0	44,7	100,0
Numero medio di componenti per famiglia	3,69	3,89	3,89	3,86	3,57	3,78	4,05	3,47
<b>SPESA MEDIA MENSILE PER FAMIGLIA-LIRE</b>								
Pane e cereali	103.400	121.278	133.100	139.746	116.161	145.485	159.901	116.913
Carne	176.779	217.633	214.235	181.523	213.469	262.793	268.373	191.143
Pesce	52.728	46.664	53.105	41.337	72.924	77.724	66.187	47.439
Olii e grassi	33.844	39.104	37.166	39.118	45.069	76.257	57.292	40.097
Latte, formaggi e uova	83.701	106.012	99.250	120.222	100.190	145.603	124.242	95.998
Patate, frutta e ortaggi	89.155	85.550	103.253	86.501	109.978	130.367	139.250	96.231
Zucchero, caffè, tè, cacao e altri generi alimentari	40.477	55.346	60.972	49.473	41.783	67.131	78.524	50.644
Bevande	49.327	50.831	52.990	59.388	63.035	104.008	90.855	60.026
<b>CONSUMI ALIMENTARI E BEVANDE</b>	<b>629.411</b>	<b>722.418</b>	<b>754.071</b>	<b>717.308</b>	<b>762.609</b>	<b>1.009.368</b>	<b>984.624</b>	<b>698.491</b>
Tabacco	30.631	47.697	45.060	46.315	57.466	72.870	63.619	45.955
Vestituario e calzature	154.670	152.819	142.741	185.339	245.932	181.957	345.593	180.092
Abitazione	350.574	341.911	363.976	345.265	444.234	393.584	532.744	365.516
Combustibili ed energia elettrica	81.426	109.189	106.429	119.533	182.767	101.102	174.815	109.598
Mobili, articoli di arredamento, apparecchi, utensileria e servizi per la casa	84.173	151.777	127.403	84.481	142.980	190.594	313.053	144.845
Servizi sanitari e spese per la salute	32.204	26.210	48.915	41.115	49.194	44.528	88.452	41.839
Trasporti e comunicazioni	278.871	265.550	307.829	359.736	391.722	406.108	781.366	372.831
Ricreazione, spettacoli, istruzione e cultura	80.619	83.232	104.619	221.085	120.230	160.298	344.192	148.592
Altri beni e servizi	199.648	196.323	288.701	385.037	297.630	329.558	610.912	291.224
<i>Pasti e consumazioni fuori casa</i>	<i>65.288</i>	<i>45.106</i>	<i>64.850</i>	<i>88.812</i>	<i>104.448</i>	<i>109.708</i>	<i>188.442</i>	<i>85.004</i>
<b>CONSUMI NON ALIMENTARI</b>	<b>1.292.816</b>	<b>1.374.708</b>	<b>1.535.673</b>	<b>1.787.906</b>	<b>1.932.155</b>	<b>1.880.599</b>	<b>3.254.746</b>	<b>1.700.492</b>
<b>TOTALE CONSUMI</b>	<b>1.922.227</b>	<b>2.097.126</b>	<b>2.289.744</b>	<b>2.505.214</b>	<b>2.694.764</b>	<b>2.889.967</b>	<b>4.239.370</b>	<b>2.398.983</b>

**Tavola 2.10** segue – **Distribuzione delle famiglie e della spesa secondo le classi di spesa mensile familiare e la condizione socio-economica della persona di riferimento**

GRUPPI E CATEGORIE DI CONSUMO	CLASSI DI SPESA MENSILE PER FAMIGLIA-LIRE							
	fino a 400.000	da 400.001 a 600.000	da 600.001 a 800.000	da 800.001 a 1.000.000	da 1.000.001 a 1.200.000	da 1.200.001 a 1.400.000	da 1.400.001 a 1.600.000	da 1.600.001 a 1.800.000
<b>DIPENDENTI-OPERAI E ASSIMILATI-INDUSTRIA</b>								
<b>PERCENTUALI SALVO DIVERSA INDICAZIONE</b>								
Famiglie	–	0,2	0,5	1,5	2,5	4,8	5,8	6,5
Spesa complessiva	–	–	0,1	0,4	1,0	2,1	2,9	3,6
Numero medio di componenti per famiglia	1,00	1,76	2,70	2,26	2,68	2,65	3,10	3,22
<b>SPESA MEDIA MENSILE PER FAMIGLIA-LIRE</b>								
Pane e cereali	35.371	46.885	66.164	56.069	71.362	77.753	92.079	96.668
Carne	30.805	48.644	66.134	83.523	117.192	112.692	144.636	141.455
Pesce	–	6.463	11.741	16.915	27.044	27.984	36.865	35.677
Olii e grassi	4.023	16.911	11.110	14.417	15.547	21.318	23.179	28.284
Latte, formaggi e uova	15.553	41.159	45.525	44.684	67.007	64.349	80.175	87.582
Patate, frutta e ortaggi	19.684	25.815	40.717	40.267	55.516	53.577	70.794	78.906
Zucchero, caffè, tè, cacao e altri generi alimentari	7.013	7.935	14.578	25.835	24.711	24.810	30.867	33.242
Bevande	16.088	16.242	14.961	16.386	28.438	41.013	36.651	42.461
<b>CONSUMI ALIMENTARI E BEVANDE</b>	<b>128.537</b>	<b>210.054</b>	<b>270.930</b>	<b>298.096</b>	<b>406.817</b>	<b>423.496</b>	<b>515.246</b>	<b>544.275</b>
Tabacco	26.637	3.288	23.275	28.325	30.158	31.978	34.971	44.396
Vestiaro e calzature	–	6.400	7.869	42.510	61.044	53.972	70.768	87.678
Abitazione	110.294	144.166	172.911	217.147	248.963	323.514	327.064	348.168
Combustibili ed energia elettrica	17.547	30.913	52.289	53.935	68.828	79.795	86.599	93.243
Mobili, articoli di arredamento, apparecchi, utensileria e servizi per la casa	–	28.051	17.048	44.869	40.913	52.646	62.725	76.983
Servizi sanitari e spese per la salute	3.962	998	4.203	24.710	9.026	20.728	28.148	30.891
Trasporti e comunicazioni	–	34.800	102.793	112.465	120.923	154.806	190.066	234.042
Ricreazione, spettacoli, istruzione e cultura	–	21.618	12.009	17.138	36.030	36.231	60.048	64.744
Altri beni e servizi	17.606	80.199	48.141	67.193	92.218	128.318	131.228	178.195
<i>Pasti e consumazioni fuori casa</i>	<i>17.606</i>	<i>34.360</i>	<i>11.922</i>	<i>33.608</i>	<i>44.345</i>	<i>65.134</i>	<i>51.954</i>	<i>70.297</i>
<b>CONSUMI NON ALIMENTARI</b>	<b>176.046</b>	<b>350.433</b>	<b>440.538</b>	<b>608.292</b>	<b>708.103</b>	<b>881.988</b>	<b>991.617</b>	<b>1.158.340</b>
<b>TOTALE CONSUMI</b>	<b>304.583</b>	<b>560.487</b>	<b>711.468</b>	<b>906.388</b>	<b>1.114.920</b>	<b>1.305.484</b>	<b>1.506.863</b>	<b>1.702.615</b>

**Tavola 2.10 segue – Distribuzione delle famiglie e della spesa secondo le classi di spesa mensile familiare e la condizione socio-economica della persona di riferimento**

GRUPPI E CATEGORIE DI CONSUMO	CLASSI DI SPESA MENSILE PER FAMIGLIA-LIRE							
	da	da	da	da	da	da	oltre	Totale
	1.800.001 a 2.000.000	2.000.001 a 2.200.000	2.200.001 a 2.400.000	2.400.001 a 2.600.000	2.600.001 a 2.800.000	2.800.001 a 3.000.000	3.000.000	
<b>DIPENDENTI-OPERAI E ASSIMILATI-INDUSTRIA</b>								
<b>PERCENTUALI SALVO DIVERSA INDICAZIONE</b>								
Famiglie	7,6	7,4	6,4	5,9	6,4	4,4	40,2	100,0
Spesa complessiva	4,8	5,2	4,9	4,9	5,7	4,2	60,2	100,0
Numero medio di componenti per famiglia	3,27	3,38	3,21	3,45	3,51	3,49	3,66	3,39
<b>SPESA MEDIA MENSILE PER FAMIGLIA-LIRE</b>								
Pane e cereali	106.941	111.978	113.760	124.998	124.665	127.353	151.162	123.679
Carne	155.295	169.157	164.800	200.343	207.437	215.667	250.572	197.533
Pesce	41.540	40.063	44.737	49.310	50.919	44.458	58.337	47.300
Olii e grassi	31.227	34.574	30.403	36.483	39.181	32.666	49.553	37.754
Latte, formaggi e uova	83.512	96.357	98.878	105.928	110.624	100.817	127.744	104.877
Patate, frutta e ortaggi	76.111	86.476	85.658	94.044	100.577	105.079	128.262	99.762
Zucchero, caffè, tè, cacao e altri generi alimentari	42.679	40.033	45.686	47.683	48.980	53.019	62.972	48.900
Bevande	49.547	51.450	59.082	64.116	65.635	72.971	90.237	66.671
<b>CONSUMI ALIMENTARI E BEVANDE</b>	<b>586.852</b>	<b>630.088</b>	<b>643.004</b>	<b>722.905</b>	<b>748.018</b>	<b>752.030</b>	<b>918.839</b>	<b>726.476</b>
Tabacco	41.231	48.790	59.567	52.452	47.079	47.238	63.234	51.849
Vestitario e calzature	113.880	149.225	143.207	152.269	203.761	220.742	347.278	214.547
Abitazione	378.581	408.958	468.313	467.925	487.190	542.431	641.212	496.612
Combustibili ed energia elettrica	96.368	106.493	107.078	135.093	150.493	142.552	212.597	148.968
Mobili, articoli di arredamento, apparecchi, utensileria e servizi per la casa	80.949	89.811	97.448	120.831	140.512	144.260	293.929	172.456
Servizi sanitari e spese per la salute	35.452	46.214	57.255	43.125	51.475	75.559	140.036	80.398
Trasporti e comunicazioni	268.903	281.558	330.095	357.583	373.511	433.854	938.046	541.885
Ricreazione, spettacoli, istruzione e cultura	83.343	118.780	120.512	140.650	161.943	203.794	321.935	190.355
Altri beni e servizi	213.533	223.174	267.996	299.110	339.514	341.057	651.260	394.705
<i>Pasti e consumazioni fuori casa</i>	<i>91.117</i>	<i>77.905</i>	<i>107.711</i>	<i>89.269</i>	<i>132.481</i>	<i>136.647</i>	<i>196.826</i>	<i>130.775</i>
<b>CONSUMI NON ALIMENTARI</b>	<b>1.312.240</b>	<b>1.473.003</b>	<b>1.651.471</b>	<b>1.769.038</b>	<b>1.955.478</b>	<b>2.151.487</b>	<b>3.609.527</b>	<b>2.291.775</b>
<b>TOTALE CONSUMI</b>	<b>1.899.092</b>	<b>2.103.091</b>	<b>2.294.475</b>	<b>2.491.943</b>	<b>2.703.496</b>	<b>2.903.517</b>	<b>4.528.366</b>	<b>3.018.251</b>

**Tavola 2.10 segue – Distribuzione delle famiglie e della spesa secondo le classi di spesa mensile familiare e la condizione socio-economica della persona di riferimento**

GRUPPI E CATEGORIE DI CONSUMO	CLASSI DI SPESA MENSILE PER FAMIGLIA-LIRE							
	fino a	da	da	da	da	da	da	da
	400.000	400.001 a 600.000	600.001 a 800.000	800.001 a 1.000.000	1.000.001 a 1.200.000	1.200.001 a 1.400.000	1.400.001 a 1.600.000	1.600.001 a 1.800.000
<b>DIPENDENTI-OPERAI E ASSIMILATI-ALTRE ATTIVITÀ</b>								
<b>PERCENTUALI SALVO DIVERSA INDICAZIONE</b>								
Famiglie	0,1	0,5	1,0	1,8	2,4	4,2	6,4	6,2
Spesa complessiva	–	0,1	0,2	0,5	0,9	1,7	3,1	3,4
Numero medio di componenti per famiglia	1,70	1,80	1,33	2,17	2,29	2,48	2,76	3,14
<b>SPESA MEDIA MENSILE PER FAMIGLIA-LIRE</b>								
Pane e cereali	42.998	41.284	42.558	61.279	77.171	73.577	76.575	97.356
Carne	84.778	46.874	60.950	85.820	97.299	92.852	125.638	137.022
Pesce	–	8.829	14.375	19.147	27.427	29.325	31.824	37.550
Olii e grassi	2.040	13.175	8.867	17.744	20.090	23.780	21.298	24.474
Latte, formaggi e uova	19.987	34.178	37.223	51.839	68.708	66.377	71.850	79.663
Patate, frutta e ortaggi	39.547	32.113	36.674	46.568	52.847	62.861	63.924	71.725
Zucchero, caffè, tè, cacao e altri generi alimentari	5.243	14.458	17.667	21.063	27.868	27.797	26.596	32.938
Bevande	15.772	10.659	8.601	30.230	26.838	27.874	35.121	39.140
<b>CONSUMI ALIMENTARI E BEVANDE</b>	<b>210.365</b>	<b>201.570</b>	<b>226.915</b>	<b>333.690</b>	<b>398.248</b>	<b>404.443</b>	<b>452.826</b>	<b>519.868</b>
Tabacco	–	7.883	4.075	26.177	31.840	44.963	24.261	37.710
Vestiaro e calzature	–	15.961	26.175	43.735	33.336	49.768	68.340	101.858
Abitazione	45.709	134.776	199.767	205.526	262.049	319.847	381.017	381.912
Combustibili ed energia elettrica	30.151	42.299	49.539	58.391	71.252	68.106	92.747	107.613
Mobili, articoli di arredamento, apparecchi, utensileria e servizi per la casa	7.684	10.270	42.383	32.696	46.101	58.180	49.468	63.638
Servizi sanitari e spese per la salute	–	19.166	23.421	16.874	12.458	24.058	18.138	29.135
Trasporti e comunicazioni	32.307	50.153	57.151	90.481	118.185	149.958	203.542	240.086
Ricreazione, spettacoli, istruzione e cultura	–	8.313	19.449	44.938	53.215	42.873	52.580	68.835
Altri beni e servizi	16.035	30.416	55.223	63.705	91.932	133.320	164.039	163.106
<i>Pasti e consumazioni fuori casa</i>	<i>13.800</i>	<i>6.168</i>	<i>26.626</i>	<i>18.441</i>	<i>38.517</i>	<i>46.967</i>	<i>76.074</i>	<i>75.881</i>
<b>CONSUMI NON ALIMENTARI</b>	<b>131.886</b>	<b>319.237</b>	<b>477.183</b>	<b>582.523</b>	<b>720.368</b>	<b>891.073</b>	<b>1.054.132</b>	<b>1.193.893</b>
<b>TOTALE CONSUMI</b>	<b>342.251</b>	<b>520.807</b>	<b>704.098</b>	<b>916.213</b>	<b>1.118.616</b>	<b>1.295.516</b>	<b>1.506.958</b>	<b>1.713.761</b>

**Tavola 2.10 segue – Distribuzione delle famiglie e della spesa secondo le classi di spesa mensile familiare e la condizione socio-economica della persona di riferimento**

GRUPPI E CATEGORIE DI CONSUMO	CLASSI DI SPESA MENSILE PER FAMIGLIA-LIRE							oltre 3.000.000	Totale
	da 1.800.001 a 2.000.000	da 2.000.001 a 2.200.000	da 2.200.001 a 2.400.000	da 2.400.001 a 2.600.000	da 2.600.001 a 2.800.000	da 2.800.001 a 3.000.000			
	<b>DIPENDENTI-OPERAI E ASSIMILATI-ALTRE ATTIVITÀ</b>								
<b>PERCENTUALI SALVO DIVERSA INDICAZIONE</b>									
Famiglie	6,1	7,7	6,8	8,1	5,5	5,3	37,9	100,0	
Spesa complessiva	3,7	5,2	5,0	6,5	4,7	5,0	60,0	100,0	
Numero medio di componenti per famiglia	3,16	3,21	3,08	3,26	3,37	3,44	3,59	3,24	
<b>SPESA MEDIA MENSILE PER FAMIGLIA-LIRE</b>									
Pane e cereali	101.851	100.370	103.880	110.522	120.701	115.739	144.512	115.163	
Carne	149.825	170.154	174.893	166.822	196.408	206.397	238.821	185.174	
Pesce	38.435	41.380	50.416	45.880	50.997	52.298	66.866	50.390	
Olii e grassi	28.575	26.958	31.315	32.537	31.979	34.736	49.652	35.843	
Latte, formaggi e uova	88.335	93.465	92.010	95.961	99.355	105.477	128.261	101.767	
Patate, frutta e ortaggi	80.227	86.684	87.250	91.547	105.555	102.327	135.148	101.228	
Zucchero, caffè, tè, cacao e altri generi alimentari	39.792	41.926	35.912	41.898	46.324	43.707	62.266	46.174	
Bevande	39.600	47.498	52.938	59.497	73.333	71.823	88.775	63.176	
<b>CONSUMI ALIMENTARI E BEVANDE</b>	<b>566.640</b>	<b>608.435</b>	<b>628.614</b>	<b>644.664</b>	<b>724.652</b>	<b>732.504</b>	<b>914.301</b>	<b>698.915</b>	
Tabacco	42.834	45.563	41.876	46.847	48.181	47.260	73.238	52.774	
Vestitiario e calzature	107.411	142.321	152.908	152.262	171.026	274.333	372.569	220.158	
Abitazione	377.972	419.024	434.267	490.250	508.668	540.436	785.784	553.261	
Combustibili ed energia elettrica	97.687	109.113	121.257	118.288	123.583	144.976	183.541	135.212	
Mobili, articoli di arredamento, apparecchi, utensileria e servizi per la casa	101.930	92.798	90.118	137.187	133.749	139.348	429.093	219.694	
Servizi sanitari e spese per la salute	31.975	33.494	54.599	64.919	43.165	71.958	159.685	85.132	
Trasporti e comunicazioni	268.421	300.205	320.427	396.792	412.202	367.157	970.173	542.749	
Ricreazione, spettacoli, istruzione e cultura	94.495	103.595	150.794	154.738	177.629	196.971	400.378	220.254	
Altri beni e servizi	211.293	244.156	299.061	296.725	365.393	394.517	663.156	398.733	
<i>Pasti e consumazioni fuori casa</i>	<i>77.473</i>	<i>87.339</i>	<i>116.252</i>	<i>102.185</i>	<i>119.794</i>	<i>124.561</i>	<i>217.548</i>	<i>136.395</i>	
<b>CONSUMI NON ALIMENTARI</b>	<b>1.334.018</b>	<b>1.490.269</b>	<b>1.665.307</b>	<b>1.858.008</b>	<b>1.983.596</b>	<b>2.176.956</b>	<b>4.037.617</b>	<b>2.427.967</b>	
<b>TOTALE CONSUMI</b>	<b>1.900.658</b>	<b>2.098.704</b>	<b>2.293.921</b>	<b>2.502.672</b>	<b>2.708.248</b>	<b>2.909.460</b>	<b>4.951.918</b>	<b>3.126.882</b>	

**Tavola 2.10 segue – Distribuzione delle famiglie e della spesa secondo le classi di spesa mensile familiare e la condizione socio-economica della persona di riferimento**

GRUPPI E CATEGORIE DI CONSUMO	CLASSI DI SPESA MENSILE PER FAMIGLIA-LIRE							
	fino a 400.000	da 400.001 a 600.000	da 600.001 a 800.000	da 800.001 a 1.000.000	da 1.000.001 a 1.200.000	da 1.200.001 a 1.400.000	da 1.400.001 a 1.600.000	da 1.600.001 a 1.800.000
<b>DIPENDENTI-OPERAI E ASSIMILATI-TOTALE</b>								
<b>PERCENTUALI SALVO DIVERSA INDICAZIONE</b>								
Famiglie	0,1	0,4	0,8	2,0	2,7	4,9	6,1	6,4
Spesa complessiva	–	0,1	0,2	0,6	1,0	2,1	3,1	3,6
Numero medio di componenti per famiglia	1,22	1,65	1,96	2,30	2,48	2,66	2,98	3,21
<b>SPESA MEDIA MENSILE PER FAMIGLIA-LIRE</b>								
Pane e cereali	38.767	44.328	52.714	59.891	72.358	77.723	86.548	97.594
Carne	49.798	47.267	63.934	89.127	111.146	108.044	139.584	141.363
Pesce	3.878	8.996	14.238	18.952	27.229	28.008	34.857	36.680
Olii e grassi	3.924	14.823	9.944	16.975	18.312	22.920	23.211	27.739
Latte, formaggi e uova	19.501	42.053	38.870	49.193	65.956	65.947	76.764	84.853
Patate, frutta e ortaggi	28.224	30.469	38.658	47.028	56.078	59.048	68.426	76.679
Zucchero, caffè, tè, cacao e altri generi alimentari	8.052	11.734	17.024	24.071	26.691	26.848	29.857	33.615
Bevande	17.757	13.926	13.452	25.028	30.200	36.764	37.167	41.756
<b>CONSUMI ALIMENTARI E BEVANDE</b>	<b>169.901</b>	<b>213.596</b>	<b>248.834</b>	<b>330.265</b>	<b>407.970</b>	<b>425.302</b>	<b>496.414</b>	<b>540.279</b>
Tabacco	12.015	4.806	20.791	23.507	30.349	36.480	31.725	41.432
Vestiario e calzature	–	14.479	18.486	46.560	52.245	54.989	72.405	96.809
Abitazione	80.142	133.249	184.408	211.052	252.211	314.591	342.257	357.913
Combustibili ed energia elettrica	29.782	36.050	46.347	54.199	66.479	75.086	87.610	96.163
Mobili, articoli di arredamento, apparecchi, utensileria e servizi per la casa	8.626	17.559	30.543	37.321	43.357	57.165	57.540	71.338
Servizi sanitari e spese per la salute	879	10.878	13.825	18.452	9.652	21.388	23.605	29.131
Trasporti e comunicazioni	24.769	45.898	71.099	101.724	118.119	151.192	195.197	238.036
Ricreazione, spettacoli, istruzione e cultura	–	12.844	17.153	22.955	41.045	42.381	55.503	65.892
Altri beni e servizi	13.602	46.932	54.561	65.023	93.209	123.328	143.193	168.885
Pasti e consumazioni fuori casa	10.141	17.195	20.787	26.471	41.987	52.439	59.981	67.533
<b>CONSUMI NON ALIMENTARI</b>	<b>169.815</b>	<b>322.695</b>	<b>457.213</b>	<b>580.793</b>	<b>706.666</b>	<b>876.600</b>	<b>1.009.035</b>	<b>1.165.599</b>
<b>TOTALE CONSUMI</b>	<b>339.716</b>	<b>536.291</b>	<b>706.047</b>	<b>911.058</b>	<b>1.114.636</b>	<b>1.301.902</b>	<b>1.505.449</b>	<b>1.705.878</b>

**Tavola 2.10 segue – Distribuzione delle famiglie e della spesa secondo le classi di spesa mensile familiare e la condizione socio-economica della persona di riferimento**

GRUPPI E CATEGORIE DI CONSUMO	CLASSI DI SPESA MENSILE PER FAMIGLIA-LIRE							Totale
	da 1.800.001 a 2.000.000	da 2.000.001 a 2.200.000	da 2.200.001 a 2.400.000	da 2.400.001 a 2.600.000	da 2.600.001 a 2.800.000	da 2.800.001 a 3.000.000	oltre 3.000.000	
<b>DIPENDENTI-OPERAI E ASSIMILATI-TOTALE</b>								
<b>PERCENTUALI SALVO DIVERSA INDICAZIONE</b>								
Famiglie	6,9	7,5	6,5	6,8	6,0	4,7	38,2	100,0
Spesa complessiva	4,3	5,3	5,0	5,6	5,4	4,6	59,2	100,0
Numero medio di componenti per famiglia	3,26	3,36	3,21	3,40	3,47	3,49	3,65	3,34
<b>SPESA MEDIA MENSILE PER FAMIGLIA-LIRE</b>								
Pane e cereali	105.152	108.494	111.472	120.083	122.784	123.957	149.288	120.142
Carne	154.767	173.316	172.016	184.581	204.293	215.209	247.382	192.669
Pesce	41.185	41.058	47.426	47.197	52.491	49.889	61.732	48.402
Olii e grassi	30.542	32.165	31.217	35.029	37.266	36.500	49.990	37.263
Latte, formaggi e uova	85.033	96.063	96.366	102.886	106.245	105.770	127.743	103.082
Patate, frutta e ortaggi	78.119	86.479	87.487	92.362	102.848	105.721	131.244	100.002
Zucchero, caffè, tè, cacao e altri generi alimentari	41.653	41.919	43.151	45.379	47.615	50.267	63.533	48.074
Bevande	46.420	49.968	56.382	61.768	67.942	74.652	89.757	64.915
<b>CONSUMI ALIMENTARI E BEVANDE</b>	<b>582.871</b>	<b>629.462</b>	<b>645.517</b>	<b>689.285</b>	<b>741.484</b>	<b>761.965</b>	<b>920.669</b>	<b>714.549</b>
Tabacco	41.148	47.533	52.005	49.569	48.165	49.015	66.757	51.713
Vestituario e calzature	114.105	147.001	146.759	155.001	196.138	239.507	356.046	213.824
Abitazione	376.844	407.359	448.373	467.242	491.117	531.368	686.200	506.327
Combustibili ed energia elettrica	95.957	107.655	112.273	126.685	144.058	140.663	200.458	141.023
Mobili, articoli di arredamento, apparecchi, utensileria e servizi per la casa	87.700	95.747	96.851	124.756	138.500	145.490	342.255	186.968
Servizi sanitari e spese per la salute	34.184	40.031	55.685	52.195	48.627	71.978	144.235	79.045
Trasporti e comunicazioni	269.304	287.072	324.952	374.378	387.306	405.257	941.151	528.928
Ricreazione, spettacoli, istruzione e cultura	86.684	110.487	130.583	153.272	164.082	198.064	350.560	197.636
Altri beni e servizi	212.065	228.687	280.937	305.205	344.941	361.649	653.329	388.009
<i>Pasti e consumazioni fuori casa</i>	<i>85.419</i>	<i>78.760</i>	<i>107.846</i>	<i>94.705</i>	<i>126.407</i>	<i>129.954</i>	<i>203.647</i>	<i>129.169</i>
<b>CONSUMI NON ALIMENTARI</b>	<b>1.317.991</b>	<b>1.471.572</b>	<b>1.648.418</b>	<b>1.808.303</b>	<b>1.962.934</b>	<b>2.142.991</b>	<b>3.740.991</b>	<b>2.293.473</b>
<b>TOTALE CONSUMI</b>	<b>1.900.862</b>	<b>2.101.034</b>	<b>2.293.935</b>	<b>2.497.588</b>	<b>2.704.418</b>	<b>2.904.956</b>	<b>4.661.660</b>	<b>3.008.022</b>



**Tavola 2.10 segue – Distribuzione delle famiglie e della spesa secondo le classi di spesa mensile familiare e la condizione socio-economica della persona di riferimento**

GRUPPI E CATEGORIE DI CONSUMO	CLASSI DI SPESA MENSILE PER FAMIGLIA-LIRE							
	fino a 400.000	da 400.001 a 600.000	da 600.001 a 800.000	da 800.001 a 1.000.000	da 1.000.001 a 1.200.000	da 1.200.001 a 1.400.000	da 1.400.001 a 1.600.000	da 1.600.001 a 1.800.000
<b>DIPENDENTI-TOTALE</b>								
PERCENTUALI SALVO DIVERSA INDICAZIONE								
Famiglie	-	0,2	0,6	1,2	2,2	3,4	4,6	5,3
Spesa complessiva	-	-	0,1	0,3	0,8	1,3	2,0	2,6
Numero medio di componenti per famiglia	1,22	1,67	2,09	2,19	2,24	2,53	2,82	2,96
SPESA MEDIA MENSILE PER FAMIGLIA-LIRE								
Pane e cereali	38.767	44.225	50.021	57.558	66.992	75.342	81.674	91.521
Carne	49.798	46.188	59.517	83.428	99.847	104.339	128.679	132.726
Pesce	3.878	8.993	15.281	20.195	24.413	26.700	35.115	37.533
Olii e grassi	3.924	15.158	9.175	15.124	17.227	21.090	21.733	25.228
Latte, formaggi e uova	19.501	41.550	37.650	49.257	62.772	63.358	73.894	80.916
Patate, frutta e ortaggi	28.224	30.036	36.141	45.999	51.394	58.074	67.692	76.048
Zucchero, caffè, tè, cacao e altri generi alimentari	8.052	10.717	15.776	22.425	23.861	25.047	28.715	32.294
Bevande	17.757	12.100	12.561	23.224	25.861	32.976	34.447	39.346
<b>CONSUMI ALIMENTARI E BEVANDE</b>	<b>169.901</b>	<b>208.967</b>	<b>236.122</b>	<b>317.210</b>	<b>372.367</b>	<b>406.926</b>	<b>471.949</b>	<b>515.612</b>
Tabacco	12.015	5.746	16.846	24.107	27.844	32.677	32.847	36.980
Vestitario e calzature	-	13.205	15.781	46.088	54.600	62.316	79.309	97.409
Abitazione	80.142	137.043	208.582	217.871	278.897	326.661	360.586	387.016
Combustibili ed energia elettrica	29.782	33.574	51.408	59.340	66.558	73.193	85.189	99.464
Mobili, articoli di arredamento, apparecchi, utensileria e servizi per la casa	8.626	18.432	28.660	33.833	37.356	54.082	56.475	70.405
Servizi sanitari e spese per la salute	879	9.368	13.875	17.162	9.714	20.030	22.982	26.257
Trasporti e comunicazioni	24.769	47.150	75.848	103.402	129.013	156.189	191.105	224.822
Ricreazione, spettacoli, istruzione e cultura	-	13.753	15.526	26.135	40.377	46.512	60.939	73.072
Altri beni e servizi	13.602	44.607	49.043	64.887	93.510	125.462	147.138	173.669
<i>Pasti e consumazioni fuori casa</i>	<i>10.141</i>	<i>15.666</i>	<i>20.359</i>	<i>27.080</i>	<i>47.593</i>	<i>56.476</i>	<i>64.857</i>	<i>73.494</i>
<b>CONSUMI NON ALIMENTARI</b>	<b>169.815</b>	<b>322.878</b>	<b>475.569</b>	<b>592.825</b>	<b>737.869</b>	<b>897.122</b>	<b>1.036.570</b>	<b>1.189.094</b>
<b>TOTALE CONSUMI</b>	<b>339.716</b>	<b>531.845</b>	<b>711.691</b>	<b>910.035</b>	<b>1.110.236</b>	<b>1.304.048</b>	<b>1.508.519</b>	<b>1.704.706</b>

**Tavola 2.10 segue – Distribuzione delle famiglie e della spesa secondo le classi di spesa mensile familiare e la condizione socio-economica della persona di riferimento**

GRUPPI E CATEGORIE DI CONSUMO	CLASSI DI SPESA MENSILE PER FAMIGLIA-LIRE							Totale
	da	da	da	da	da	da	oltre	
	1.800.001 a 2.000.000	2.000.001 a 2.200.000	2.200.001 a 2.400.000	2.400.001 a 2.600.000	2.600.001 a 2.800.000	2.800.001 a 3.000.000	3.000.000	
<b>DIPENDENTI-TOTALE</b>								
<b>PERCENTUALI SALVO DIVERSA INDICAZIONE</b>								
Famiglie	6,2	6,2	5,9	6,4	5,7	5,4	46,7	100,0
Spesa complessiva	3,5	3,8	4,0	4,7	4,6	4,6	67,7	100,0
Numero medio di componenti per famiglia	3,10	3,24	3,08	3,22	3,27	3,31	3,50	3,25
<b>SPESA MEDIA MENSILE PER FAMIGLIA-LIRE</b>								
Pane e cereali	99.155	103.867	105.173	112.435	117.451	114.640	142.460	119.142
Carne	151.204	167.439	160.928	175.347	189.476	190.071	232.207	190.166
Pesce	42.982	43.735	47.284	50.756	52.583	52.106	63.688	52.376
Olii e grassi	28.577	30.762	29.347	34.235	34.240	32.586	44.821	35.952
Latte, formaggi e uova	85.075	92.431	93.303	100.254	103.202	102.221	125.954	105.281
Patate, frutta e ortaggi	78.124	84.530	86.653	92.311	101.306	101.668	131.121	104.704
Zucchero, caffè, tè, cacao e altri generi alimentari	39.063	40.011	40.921	43.773	46.829	47.760	59.566	47.988
Bevande	42.087	47.441	50.649	56.535	61.314	66.093	83.261	63.867
<b>CONSUMI ALIMENTARI E BEVANDE</b>	<b>566.267</b>	<b>610.216</b>	<b>614.258</b>	<b>665.646</b>	<b>706.401</b>	<b>707.145</b>	<b>883.078</b>	<b>719.476</b>
Tabacco	35.861	41.734	45.711	46.142	44.281	46.877	59.091	48.711
Vestiaro e calzature	122.565	139.501	152.550	166.393	190.658	238.765	389.302	254.395
Abitazione	415.531	447.253	479.876	511.482	535.144	589.212	790.316	604.523
Combustibili ed energia elettrica	97.366	107.438	111.153	126.253	141.034	139.394	196.389	148.886
Mobili, articoli di arredamento, apparecchi, utensileria e servizi per la casa	85.648	93.184	99.674	118.375	128.159	141.735	350.955	213.117
Servizi sanitari e spese per la salute	31.295	34.492	48.055	46.189	52.207	71.470	145.485	88.349
Trasporti e comunicazioni	263.178	279.827	322.586	353.219	389.392	414.289	954.421	596.511
Ricreazione, spettacoli, istruzione e cultura	86.884	113.963	141.076	153.881	165.573	197.592	401.712	248.046
Altri beni e servizi	198.871	232.514	280.047	309.145	350.665	358.517	747.254	475.065
<i>Pasti e consumazioni fuori casa</i>	<i>83.124</i>	<i>87.796</i>	<i>115.570</i>	<i>111.518</i>	<i>132.045</i>	<i>137.320</i>	<i>241.168</i>	<i>162.504</i>
<b>CONSUMI NON ALIMENTARI</b>	<b>1.337.199</b>	<b>1.489.906</b>	<b>1.680.728</b>	<b>1.831.079</b>	<b>1.997.113</b>	<b>2.197.851</b>	<b>4.034.925</b>	<b>2.677.603</b>
<b>TOTALE CONSUMI</b>	<b>1.903.466</b>	<b>2.100.122</b>	<b>2.294.986</b>	<b>2.496.725</b>	<b>2.703.514</b>	<b>2.904.996</b>	<b>4.918.003</b>	<b>3.397.079</b>

**Tavola 2.10 segue – Distribuzione delle famiglie e della spesa secondo le classi di spesa mensile familiare e la condizione socio-economica della persona di riferimento**

GRUPPI E CATEGORIE DI CONSUMO	CLASSI DI SPESA MENSILE PER FAMIGLIA-LIRE							
	fino a 400.000	da 400.001 a 600.000	da 600.001 a 800.000	da 800.001 a 1.000.000	da 1.000.001 a 1.200.000	da 1.200.001 a 1.400.000	da 1.400.001 a 1.600.000	da 1.600.001 a 1.800.000
CONDIZIONI PROFESSIONALI-AGRICOLTURA								
PERCENTUALI SALVO DIVERSA INDICAZIONE								
Famiglie	0,3	0,6	1,9	3,8	4,1	6,3	6,6	6,2
Spesa complessiva	-	0,1	0,4	1,2	1,6	2,8	3,4	3,6
Numero medio di componenti per famiglia	1,09	1,21	1,92	2,43	2,40	2,83	3,02	3,46
SPESA MEDIA MENSILE PER FAMIGLIA-LIRE								
Pane e cereali	39.711	46.973	55.719	63.505	65.244	83.862	91.278	98.308
Carne	32.994	36.358	75.664	102.837	111.298	124.032	159.716	154.741
Pesce	5.885	10.044	13.238	20.834	24.904	25.924	34.427	32.514
Olii e grassi	3.612	11.946	13.812	18.614	23.578	27.590	25.173	32.506
Latte, formaggi e uova	28.752	43.565	35.838	49.002	56.879	67.391	73.643	85.074
Patate, frutta e ortaggi	29.468	23.206	37.888	53.841	61.062	66.395	71.045	78.232
Zucchero, caffè, tè, cacao e altri generi alimentari	8.765	16.251	21.353	22.372	29.953	30.678	36.006	40.934
Bevande	13.891	17.315	22.507	34.934	38.256	46.884	45.677	53.559
<b>CONSUMI ALIMENTARI E BEVANDE</b>	<b>163.078</b>	<b>205.658</b>	<b>276.019</b>	<b>365.939</b>	<b>411.174</b>	<b>472.756</b>	<b>536.965</b>	<b>575.868</b>
Tabacco	9.261	7.340	32.350	16.948	24.026	38.559	42.423	39.221
Vestitario e calzature	-	22.759	17.739	56.787	58.409	68.217	67.808	114.812
Abitazione	79.837	127.145	182.708	208.636	278.383	267.295	304.987	311.024
Combustibili ed energia elettrica	35.240	28.703	35.653	51.418	52.266	64.938	82.508	71.118
Mobili, articoli di arredamento, apparecchi, utensileria e servizi per la casa	14.798	25.571	26.125	35.021	40.705	70.729	64.963	74.089
Servizi sanitari e spese per la salute	931	7.589	17.352	12.632	7.351	18.010	19.925	23.554
Trasporti e comunicazioni	29.981	75.084	37.898	93.287	111.357	154.183	184.571	250.612
Ricreazione, spettacoli, istruzione e cultura	-	4.524	15.445	17.755	27.712	62.001	51.971	70.556
Altri beni e servizi	22.155	12.172	57.659	56.355	88.351	86.933	134.098	178.970
<i>Pasti e consumazioni fuori casa</i>	<i>16.682</i>	<i>5.103</i>	<i>19.464</i>	<i>19.847</i>	<i>33.166</i>	<i>20.343</i>	<i>56.479</i>	<i>75.769</i>
<b>CONSUMI NON ALIMENTARI</b>	<b>192.203</b>	<b>310.887</b>	<b>422.929</b>	<b>548.839</b>	<b>688.560</b>	<b>830.865</b>	<b>953.254</b>	<b>1.133.956</b>
<b>TOTALE CONSUMI</b>	<b>355.281</b>	<b>516.545</b>	<b>698.948</b>	<b>914.778</b>	<b>1.099.734</b>	<b>1.303.621</b>	<b>1.490.219</b>	<b>1.709.824</b>

**Tavola 2.10 segue – Distribuzione delle famiglie e della spesa secondo le classi di spesa mensile familiare e la condizione socio-economica della persona di riferimento**

GRUPPI E CATEGORIE DI CONSUMO	CLASSI DI SPESA MENSILE PER FAMIGLIA-LIRE							oltre 3.000.000	Totale
	da 1.800.001 a 2.000.000	da 2.000.001 a 2.200.000	da 2.200.001 a 2.400.000	da 2.400.001 a 2.600.000	da 2.600.001 a 2.800.000	da 2.800.001 a 3.000.000			
	CONDIZIONI PROFESSIONALI-AGRICOLTURA								
PERCENTUALI SALVO DIVERSA INDICAZIONE									
Famiglie	5,4	7,0	7,0	5,8	4,5	4,4	36,2	100,0	
Spesa complessiva	3,5	5,0	5,5	5,0	4,1	4,3	59,5	100,0	
Numero medio di componenti per famiglia	3,75	3,79	3,77	3,60	3,61	3,78	4,01	3,55	
SPESA MEDIA MENSILE PER FAMIGLIA-LIRE									
Pane e cereali	115.737	119.321	134.812	125.679	118.662	136.222	157.675	123.622	
Carne	201.050	201.837	207.888	183.560	202.922	249.918	278.654	209.244	
Pesce	46.297	47.003	54.123	47.113	67.418	66.122	59.782	47.934	
Olii e grassi	32.434	37.036	40.361	43.618	44.210	63.071	60.148	43.645	
Latte, formaggi e uova	88.751	101.813	106.536	109.279	111.156	119.929	132.622	103.554	
Patate, frutta e ortaggi	89.754	83.228	93.190	82.802	98.375	107.771	136.569	99.763	
Zucchero, caffè, tè, cacao e altri generi alimentari	41.567	43.726	51.026	47.656	46.302	65.597	70.889	51.697	
Bevande	50.934	52.957	58.375	63.341	62.746	81.256	105.103	71.382	
<b>CONSUMI ALIMENTARI E BEVANDE</b>	<b>666.524</b>	<b>686.921</b>	<b>746.311</b>	<b>703.048</b>	<b>751.791</b>	<b>889.886</b>	<b>1.001.442</b>	<b>750.841</b>	
Tabacco	33.520	39.611	33.109	44.248	41.644	52.894	54.151	43.222	
Vestitario e calzature	119.582	146.919	140.831	172.793	236.313	239.955	327.911	197.377	
Abitazione	372.326	367.880	394.751	390.287	437.883	417.750	630.222	442.141	
Combustibili ed energia elettrica	86.941	95.368	126.432	114.479	149.060	144.518	200.075	131.303	
Mobili, articoli di arredamento, apparecchi, utensileria e servizi per la casa	84.654	112.274	116.615	122.203	149.961	191.763	403.153	205.797	
Servizi sanitari e spese per la salute	37.926	26.748	50.486	51.707	54.653	75.636	122.524	65.642	
Trasporti e comunicazioni	256.908	300.569	314.449	373.566	446.229	401.243	1.055.681	545.195	
Ricreazione, spettacoli, istruzione e cultura	66.835	116.398	115.290	207.577	126.633	166.703	341.188	182.236	
Altri beni e servizi	189.764	199.510	256.235	327.044	293.965	298.665	671.026	362.759	
<i>Pasti e consumazioni fuori casa</i>	<i>54.124</i>	<i>50.453</i>	<i>60.765</i>	<i>86.740</i>	<i>97.068</i>	<i>86.366</i>	<i>192.001</i>	<i>105.669</i>	
<b>CONSUMI NON ALIMENTARI</b>	<b>1.248.456</b>	<b>1.405.277</b>	<b>1.548.198</b>	<b>1.803.904</b>	<b>1.936.341</b>	<b>1.989.127</b>	<b>3.805.931</b>	<b>2.175.672</b>	
<b>TOTALE CONSUMI</b>	<b>1.914.980</b>	<b>2.092.198</b>	<b>2.294.509</b>	<b>2.506.952</b>	<b>2.688.132</b>	<b>2.879.013</b>	<b>4.807.373</b>	<b>2.926.513</b>	

**Tavola 2.10 segue – Distribuzione delle famiglie e della spesa secondo le classi di spesa mensile familiare e la condizione socio-economica della persona di riferimento**

GRUPPI E CATEGORIE DI CONSUMO	CLASSI DI SPESA MENSILE PER FAMIGLIA-LIRE							
	fino a 400.000	da 400.001 a 600.000	da 600.001 a 800.000	da 800.001 a 1.000.000	da 1.000.001 a 1.200.000	da 1.200.001 a 1.400.000	da 1.400.001 a 1.600.000	da 1.600.001 a 1.800.000
CONDIZIONI PROFESSIONALI-RAMI EXTRA AGRICOLI								
PERCENTUALI SALVO DIVERSA INDICAZIONE								
Famiglie	–	0,2	0,4	1,0	1,9	2,9	4,1	4,7
Spesa complessiva	–	–	0,1	0,2	0,7	1,1	1,7	2,2
Numero medio di componenti per famiglia	1,45	1,81	2,11	2,17	2,21	2,56	2,80	2,93
SPESA MEDIA MENSILE PER FAMIGLIA-LIRE								
Pane e cereali	40.709	46.753	48.180	56.464	66.332	75.541	81.388	89.785
Carne	60.151	47.136	62.631	74.773	96.308	104.425	127.847	131.415
Pesce	–	8.142	14.253	20.990	23.961	26.567	35.256	36.987
Olii e grassi	3.104	13.316	8.708	13.845	16.722	20.267	21.069	25.155
Latte, formaggi e uova	20.355	36.638	37.125	48.796	60.640	62.611	73.950	80.687
Patate, frutta e ortaggi	31.007	29.666	34.534	41.925	50.682	58.794	68.725	74.496
Zucchero, caffè, tè, cacao e altri generi alimentari	5.884	9.371	15.221	20.957	23.293	24.981	27.902	32.021
Bevande	14.985	13.780	11.238	24.196	24.817	31.296	33.341	38.455
<b>CONSUMI ALIMENTARI E BEVANDE</b>	<b>176.195</b>	<b>204.802</b>	<b>231.890</b>	<b>301.946</b>	<b>362.755</b>	<b>404.482</b>	<b>469.478</b>	<b>509.001</b>
Tabacco	10.297	6.108	9.234	26.540	26.853	31.750	32.986	36.720
Vestitario e calzature	–	9.247	18.475	38.890	52.507	61.043	76.701	96.629
Abitazione	73.807	144.646	217.562	225.044	289.865	331.113	367.858	395.317
Combustibili ed energia elettrica	24.371	34.073	54.034	59.717	65.861	73.478	87.062	102.528
Mobili, articoli di arredamento, apparecchi, utensileria e servizi per la casa	4.271	19.050	27.246	31.783	36.714	50.717	54.899	70.519
Servizi sanitari e spese per la salute	1.532	7.984	16.422	17.480	11.203	21.670	24.367	28.249
Trasporti e comunicazioni	17.955	43.986	77.278	110.970	130.928	160.088	190.100	218.896
Ricreazione, spettacoli, istruzione e cultura	–	13.647	14.000	28.765	38.441	46.721	64.720	74.077
Altri beni e servizi	15.718	47.775	43.064	68.195	96.880	123.630	140.190	173.922
<i>Pasti e consumazioni fuori casa</i>	<i>14.476</i>	<i>17.801</i>	<i>18.754</i>	<i>32.504</i>	<i>47.779</i>	<i>58.987</i>	<i>62.237</i>	<i>73.551</i>
<b>CONSUMI NON ALIMENTARI</b>	<b>147.951</b>	<b>326.516</b>	<b>477.315</b>	<b>607.384</b>	<b>749.252</b>	<b>900.210</b>	<b>1.038.883</b>	<b>1.196.857</b>
<b>TOTALE CONSUMI</b>	<b>324.146</b>	<b>531.318</b>	<b>709.205</b>	<b>909.330</b>	<b>1.112.007</b>	<b>1.304.692</b>	<b>1.508.361</b>	<b>1.705.858</b>

**Tavola 2.10 segue – Distribuzione delle famiglie e della spesa secondo le classi di spesa mensile familiare e la condizione socio-economica della persona di riferimento**

GRUPPI E CATEGORIE DI CONSUMO	CLASSI DI SPESA MENSILE PER FAMIGLIA-LIRE								Totale
	da 1.800.001 a 2.000.000	da 2.000.001 a 2.200.000	da 2.200.001 a 2.400.000	da 2.400.001 a 2.600.000	da 2.600.001 a 2.800.000	da 2.800.001 a 3.000.000	oltre 3.000.000		
<b>CONDIZIONI PROFESSIONALI-RAMI EXTRA AGRICOLI</b>									
<b>PERCENTUALI SALVO DIVERSA INDICAZIONE</b>									
Famiglie	5,9	6,1	5,8	6,1	5,6	5,4	50,0	100,0	
Spesa complessiva	3,1	3,5	3,7	4,2	4,2	4,4	70,9	100,0	
Numero medio di componenti per famiglia	3,06	3,21	3,07	3,24	3,23	3,32	3,51	3,27	
<b>SPESA MEDIA MENSILE PER FAMIGLIA-LIRE</b>									
Pane e cereali	97.655	102.451	103.782	111.776	115.465	117.097	144.789	121.803	
Carne	148.944	162.315	160.904	176.862	184.408	188.708	234.983	194.067	
Pesce	41.767	42.031	46.812	50.721	52.018	51.727	64.967	53.684	
Olii e grassi	28.015	31.014	29.944	34.357	33.435	31.223	44.946	36.532	
Latte, formaggi e uova	84.773	91.386	94.203	99.080	101.806	102.410	127.176	107.325	
Patate, frutta e ortaggi	77.363	84.216	87.485	94.388	100.991	103.662	134.628	108.631	
Zucchero, caffè, tè, cacao e altri generi alimentari	38.095	38.990	41.223	43.597	47.541	46.917	59.355	48.622	
Bevande	40.743	46.316	51.253	56.183	58.388	64.155	85.893	66.133	
<b>CONSUMI ALIMENTARI E BEVANDE</b>	<b>557.355</b>	<b>598.719</b>	<b>615.606</b>	<b>666.964</b>	<b>694.052</b>	<b>705.899</b>	<b>896.737</b>	<b>736.797</b>	
Tabacco	36.074	39.007	45.538	45.432	46.209	46.466	59.558	49.584	
Vestitario e calzature	118.904	137.476	154.457	171.347	187.039	234.777	400.693	269.082	
Abitazione	418.558	455.885	484.880	525.320	548.498	589.567	844.122	649.012	
Combustibili ed energia elettrica	101.224	110.692	118.348	126.467	143.178	141.135	208.792	159.874	
Mobili, articoli di arredamento, apparecchi, utensileria e servizi per la casa	84.738	91.217	101.472	116.594	128.423	139.451	351.127	221.883	
Servizi sanitari e spese per la salute	33.162	36.093	47.550	47.405	56.961	70.732	146.581	93.467	
Trasporti e comunicazioni	261.077	281.871	314.889	348.227	375.537	430.508	991.326	638.312	
Ricreazione, spettacoli, istruzione e cultura	85.605	115.473	134.518	150.801	173.281	187.065	406.079	260.353	
Altri beni e servizi	205.188	232.940	280.912	298.924	350.398	357.956	794.579	517.021	
<i>Pasti e consumazioni fuori casa</i>	<i>87.935</i>	<i>93.299</i>	<i>116.709</i>	<i>111.425</i>	<i>138.584</i>	<i>138.012</i>	<i>262.153</i>	<i>179.677</i>	
<b>CONSUMI NON ALIMENTARI</b>	<b>1.344.530</b>	<b>1.500.654</b>	<b>1.682.564</b>	<b>1.830.517</b>	<b>2.009.524</b>	<b>2.197.657</b>	<b>4.202.857</b>	<b>2.858.588</b>	
<b>TOTALE CONSUMI</b>	<b>1.901.885</b>	<b>2.099.373</b>	<b>2.298.170</b>	<b>2.497.481</b>	<b>2.703.576</b>	<b>2.903.556</b>	<b>5.099.594</b>	<b>3.595.385</b>	

**Tavola 2.10 segue – Distribuzione delle famiglie e della spesa secondo le classi di spesa mensile familiare e la condizione socio-economica della persona di riferimento**

GRUPPI E CATEGORIE DI CONSUMO	CLASSI DI SPESA MENSILE PER FAMIGLIA-LIRE							
	fino a 400.000	da 400.001 a 600.000	da 600.001 a 800.000	da 800.001 a 1.000.000	da 1.000.001 a 1.200.000	da 1.200.001 a 1.400.000	da 1.400.001 a 1.600.000	da 1.600.001 a 1.800.000
<b>COMPLESSO CONDIZIONI PROFESSIONALI</b>								
<b>PERCENTUALI SALVO DIVERSA INDICAZIONE</b>								
Famiglie	–	0,2	0,5	1,1	2,2	3,1	4,3	4,8
Spesa complessiva	–	–	0,1	0,3	0,6	1,2	1,8	2,3
Numero medio di componenti per famiglia	1,26	1,69	2,06	2,23	2,24	2,59	2,82	2,98
<b>SPESA MEDIA MENSILE PER FAMIGLIA-LIRE</b>								
Pane e cereali	40.176	46.798	50.079	57.999	66.188	76.648	82.405	90.526
Carne	45.637	44.936	65.911	80.892	98.291	107.035	131.122	133.446
Pesce	3.145	8.531	13.998	20.956	24.086	26.482	35.170	36.598
Olii e grassi	3.375	13.037	9.992	14.885	17.628	21.242	21.491	25.795
Latte, formaggi e uova	24.842	38.053	36.802	48.840	60.143	63.248	73.917	81.069
Patate, frutta e ortaggi	30.184	28.347	35.378	44.523	52.054	59.805	68.963	74.820
Zucchero, caffè, tè, cacao e altri generi alimentari	7.424	10.777	16.764	21.266	24.173	25.738	28.735	32.797
Bevande	14.400	14.502	14.074	26.537	26.594	33.370	34.609	39.769
<b>CONSUMI ALIMENTARI E BEVANDE</b>	<b>169.183</b>	<b>204.981</b>	<b>242.998</b>	<b>315.898</b>	<b>369.157</b>	<b>413.568</b>	<b>476.412</b>	<b>514.820</b>
Tabacco	9.743	6.360	15.052	24.449	26.479	32.656	33.956	36.937
Vestiaro e calzature	–	12.007	18.289	42.792	53.287	61.997	75.786	98.211
Abitazione	77.029	141.072	208.789	221.468	288.347	322.621	361.394	387.981
Combustibili ed energia elettrica	30.180	32.976	49.408	57.908	64.064	72.341	86.595	99.795
Mobili, articoli di arredamento, apparecchi, utensileria e servizi per la casa	9.897	20.382	26.964	32.488	37.241	53.380	55.933	70.830
Servizi sanitari e spese per la salute	1.211	7.904	16.656	16.423	10.693	21.183	23.910	27.840
Trasporti e comunicazioni	24.382	50.338	67.365	107.115	128.341	159.302	189.531	221.657
Ricreazione, spettacoli, istruzione e cultura	–	11.784	14.364	26.366	37.022	48.755	63.411	73.771
Altri beni e servizi	19.158	40.503	46.738	65.614	95.753	118.748	139.565	174.361
<i>Pasti e consumazioni fuori casa</i>	<i>15.655</i>	<i>15.208</i>	<i>18.933</i>	<i>29.745</i>	<i>45.847</i>	<i>53.844</i>	<i>61.646</i>	<i>73.744</i>
<b>CONSUMI NON ALIMENTARI</b>	<b>171.600</b>	<b>323.326</b>	<b>463.625</b>	<b>594.623</b>	<b>741.227</b>	<b>890.983</b>	<b>1.030.081</b>	<b>1.191.383</b>
<b>TOTALE CONSUMI</b>	<b>340.783</b>	<b>528.307</b>	<b>706.623</b>	<b>910.521</b>	<b>1.110.384</b>	<b>1.304.551</b>	<b>1.506.493</b>	<b>1.706.203</b>

**Tavola 2.10 segue – Distribuzione delle famiglie e della spesa secondo le classi di spesa mensile familiare e la condizione socio-economica della persona di riferimento**

GRUPPI E CATEGORIE DI CONSUMO	CLASSI DI SPESA MENSILE PER FAMIGLIA-LIRE								Totale
	da	da	da	da	da	da	oltre		
	1.800.001 a 2.000.000	2.000.001 a 2.200.000	2.200.001 a 2.400.000	2.400.001 a 2.600.000	2.600.001 a 2.800.000	2.800.001 a 3.000.000	3.000.000		
<b>COMPLESSO CONDIZIONI PROFESSIONALI</b>									
<b>PERCENTUALI SALVO DIVERSA INDICAZIONE</b>									
Famiglie	5,9	6,1	5,8	6,1	5,5	5,4	49,0	100,0	
Spesa complessiva	3,2	3,6	3,8	4,3	4,2	4,4	70,2	100,0	
Numero medio di componenti per famiglia	3,10	3,26	3,12	3,27	3,25	3,34	3,54	3,29	
<b>SPESA MEDIA MENSILE PER FAMIGLIA-LIRE</b>									
Pane e cereali	98.747	103.737	106.257	112.657	115.638	118.139	145.422	121.925	
Carne	152.089	165.329	164.652	177.287	185.408	192.044	237.127	195.076	
Pesce	42.041	42.410	47.395	50.492	52.850	52.511	64.713	53.302	
Olii e grassi	28.281	31.474	30.774	34.944	34.018	32.958	45.693	37.005	
Latte, formaggi e uova	85.013	92.181	95.188	99.726	102.311	103.364	127.444	107.074	
Patate, frutta e ortaggi	78.111	84.141	87.941	93.654	100.849	103.885	134.722	108.041	
Zucchero, caffè, tè, cacao e altri generi alimentari	38.305	39.350	42.004	43.853	47.473	47.934	59.922	48.827	
Bevande	41.358	46.822	51.821	56.636	58.623	65.087	86.836	66.482	
<b>CONSUMI ALIMENTARI E BEVANDE</b>	<b>563.945</b>	<b>605.444</b>	<b>626.032</b>	<b>669.249</b>	<b>697.170</b>	<b>715.922</b>	<b>901.879</b>	<b>737.732</b>	
Tabacco	35.920	39.053	44.546	45.357	45.962	46.816	59.292	49.160	
Vestituario e calzature	118.945	138.197	153.370	171.439	189.701	235.059	397.118	264.311	
Abitazione	415.766	449.173	477.688	516.764	542.522	580.205	833.616	635.248	
Combustibili ed energia elettrica	100.360	109.523	118.994	125.706	143.496	141.319	208.364	157.972	
Mobili, articoli di arredamento, apparecchi, utensileria e servizi per la casa	84.732	92.822	102.679	116.948	129.587	142.303	353.683	220.815	
Servizi sanitari e spese per la salute	33.450	35.381	47.784	47.677	56.836	70.999	145.399	91.615	
Trasporti e comunicazioni	260.826	283.296	314.853	349.831	379.358	428.914	994.489	632.116	
Ricreazione, spettacoli, istruzione e cultura	84.474	115.543	132.982	154.399	170.760	185.956	402.892	255.155	
Altri beni e servizi	204.257	230.391	278.943	300.705	347.351	354.725	788.508	506.756	
<i>Pasti e consumazioni fuori casa</i>	<i>85.894</i>	<i>90.032</i>	<i>112.245</i>	<i>109.861</i>	<i>136.341</i>	<i>135.198</i>	<i>258.707</i>	<i>174.752</i>	
<b>CONSUMI NON ALIMENTARI</b>	<b>1.338.730</b>	<b>1.493.379</b>	<b>1.671.839</b>	<b>1.828.826</b>	<b>2.005.573</b>	<b>2.186.296</b>	<b>4.183.361</b>	<b>2.813.148</b>	
<b>TOTALE CONSUMI</b>	<b>1.902.675</b>	<b>2.098.823</b>	<b>2.297.871</b>	<b>2.498.075</b>	<b>2.702.743</b>	<b>2.902.218</b>	<b>5.085.240</b>	<b>3.550.880</b>	



**Tavola 2.10** segue – **Distribuzione delle famiglie e della spesa secondo le classi di spesa mensile familiare e la condizione socio-economica della persona di riferimento**

GRUPPI E CATEGORIE DI CONSUMO	CLASSI DI SPESA MENSILE PER FAMIGLIA-LIRE							
	fino a 400.000	da 400.001 a 600.000	da 600.001 a 800.000	da 800.001 a 1.000.000	da 1.000.001 a 1.200.000	da 1.200.001 a 1.400.000	da 1.400.001 a 1.600.000	da 1.600.001 a 1.800.000
CONDIZIONI NON PROFESSIONALI-PERSONE DI RIFERIMENTO								
AVENTI LA PENSIONE QUALE MEZZO PRINCIPALE DI SOSTENTAMENTO								
PERCENTUALI SALVO DIVERSA INDICAZIONE								
Famiglie	0,6	2,9	6,2	8,0	8,2	8,1	7,5	6,9
Spesa complessiva	0,1	0,6	1,8	3,0	3,8	4,3	4,6	4,9
Numero medio di componenti per famiglia	1,07	1,18	1,28	1,38	1,55	1,68	1,84	2,00
SPESA MEDIA MENSILE PER FAMIGLIA-LIRE								
Pane e cereali	29.301	38.488	45.188	52.915	61.920	68.362	72.659	80.783
Carne	31.600	44.682	61.225	75.893	90.526	100.596	115.329	127.598
Pesce	7.158	9.287	12.808	18.494	21.628	26.801	30.353	34.395
Olii e grassi	5.256	11.215	14.543	18.402	21.272	23.484	26.432	30.422
Latte, formaggi e uova	27.313	34.275	42.103	48.257	56.889	60.496	67.246	72.429
Patate, frutta e ortaggi	20.374	30.862	38.248	46.402	54.499	63.673	71.318	75.484
Zucchero, caffè, tè, cacao e altri generi alimentari	8.855	13.675	17.084	21.241	27.460	26.983	30.525	32.620
Bevande	7.997	16.113	14.930	18.620	24.257	31.682	35.443	41.250
<b>CONSUMI ALIMENTARI E BEVANDE</b>	<b>137.854</b>	<b>198.597</b>	<b>246.129</b>	<b>300.224</b>	<b>358.451</b>	<b>402.077</b>	<b>449.305</b>	<b>494.981</b>
Tabacco	3.295	4.047	4.773	5.318	9.694	11.451	13.176	18.765
Vestituario e calzature	5.340	13.113	24.410	37.187	47.689	60.824	80.487	93.973
Abitazione	104.903	160.855	226.432	283.328	319.700	376.086	411.431	442.322
Combustibili ed energia elettrica	30.098	43.081	56.944	76.452	84.017	90.745	100.539	112.553
Mobili, articoli di arredamento, apparecchi, utensileria e servizi per la casa	18.857	25.437	29.234	41.126	52.443	65.342	76.366	93.066
Servizi sanitari e spese per la salute	8.238	18.604	25.417	32.166	40.508	50.237	56.410	64.855
Trasporti e comunicazioni	7.975	16.279	28.401	39.964	63.023	88.279	109.232	147.152
Ricreazione, spettacoli, istruzione e cultura	2.911	7.490	18.622	26.383	35.976	48.813	61.591	65.869
Altri beni e servizi	22.555	27.142	49.182	59.625	88.620	102.344	139.584	166.284
<i>Pasti e consumazioni fuori casa</i>	<i>7.077</i>	<i>4.211</i>	<i>7.906</i>	<i>8.605</i>	<i>18.416</i>	<i>19.170</i>	<i>29.843</i>	<i>34.333</i>
<b>CONSUMI NON ALIMENTARI</b>	<b>204.172</b>	<b>316.048</b>	<b>463.415</b>	<b>601.549</b>	<b>741.670</b>	<b>894.121</b>	<b>1.048.816</b>	<b>1.204.839</b>
<b>TOTALE CONSUMI</b>	<b>342.026</b>	<b>514.645</b>	<b>709.544</b>	<b>901.773</b>	<b>1.100.121</b>	<b>1.296.198</b>	<b>1.498.121</b>	<b>1.699.820</b>

**Tavola 2.10 segue – Distribuzione delle famiglie e della spesa secondo le classi di spesa mensile familiare e la condizione socio-economica della persona di riferimento**

GRUPPI E CATEGORIE DI CONSUMO	CLASSI DI SPESA MENSILE PER FAMIGLIA-LIRE								Totale
	da 1.800.001 a 2.000.000	da 2.000.001 a 2.200.000	da 2.200.001 a 2.400.000	da 2.400.001 a 2.600.000	da 2.600.001 a 2.800.000	da 2.800.001 a 3.000.000	oltre 3.000.000		
CONDIZIONI NON PROFESSIONALI-PERSONE DI RIFERIMENTO									
AVENTI LA PENSIONE QUALE MEZZO PRINCIPALE DI SOSTENTAMENTO									
PERCENTUALI SALVO DIVERSA INDICAZIONE									
Famiglie	6,2	5,4	4,9	4,2	3,6	3,2	24,2	100,0	
Spesa complessiva	4,9	4,7	4,7	4,3	4,1	3,8	50,4	100,0	
Numero medio di componenti per famiglia	2,15	2,24	2,34	2,42	2,57	2,59	3,02	2,14	
SPESA MEDIA MENSILE PER FAMIGLIA-LIRE									
Pane e cereali	86.846	96.612	99.813	103.855	118.526	111.808	139.354	91.324	
Carne	143.009	156.891	159.396	176.067	184.217	188.486	240.440	147.667	
Pesce	37.434	39.146	45.722	42.161	53.219	47.561	61.225	37.854	
Olii e grassi	32.623	35.175	38.323	34.142	37.283	38.140	54.677	33.466	
Latte, formaggi e uova	77.160	86.901	91.235	88.152	96.513	107.317	126.099	82.248	
Patate, frutta e ortaggi	85.142	92.351	101.671	102.591	106.917	111.483	143.500	88.921	
Zucchero, caffè, tè, cacao e altri generi alimentari	36.620	38.386	42.934	40.457	46.116	49.009	63.797	38.974	
Bevande	45.281	50.168	53.469	55.804	68.400	69.079	93.726	50.797	
<b>CONSUMI ALIMENTARI E BEVANDE</b>	<b>544.115</b>	<b>595.630</b>	<b>632.563</b>	<b>643.229</b>	<b>711.191</b>	<b>722.883</b>	<b>922.818</b>	<b>571.251</b>	
Tabacco	22.646	22.385	24.241	31.808	29.978	29.327	46.803	23.332	
Vestituario e calzature	105.994	116.998	129.902	160.695	161.582	187.225	340.372	146.390	
Abitazione	474.674	513.582	527.613	604.580	603.855	641.430	984.170	548.559	
Combustibili ed energia elettrica	130.364	142.876	146.613	145.606	169.410	177.330	225.512	135.980	
Mobili, articoli di arredamento, apparecchi, utensileria e servizi per la casa	99.879	115.659	123.559	143.534	157.960	146.566	354.205	148.283	
Servizi sanitari e spese per la salute	68.593	77.227	87.451	106.607	91.399	114.192	193.951	91.857	
Trasporti e comunicazioni	172.581	201.586	262.989	259.696	304.901	348.730	860.347	311.867	
Ricreazione, spettacoli, istruzione e cultura	78.171	87.927	111.373	120.113	155.080	164.983	310.001	125.524	
Altri beni e servizi	196.506	225.003	246.493	282.276	308.210	366.653	771.914	304.093	
<i>Pasti e consumazioni fuori casa</i>	<i>47.791</i>	<i>70.500</i>	<i>62.249</i>	<i>76.070</i>	<i>83.458</i>	<i>85.910</i>	<i>192.553</i>	<i>74.377</i>	
<b>CONSUMI NON ALIMENTARI</b>	<b>1.349.408</b>	<b>1.503.243</b>	<b>1.660.234</b>	<b>1.854.915</b>	<b>1.982.375</b>	<b>2.176.436</b>	<b>4.087.275</b>	<b>1.835.885</b>	
<b>TOTALE CONSUMI</b>	<b>1.893.523</b>	<b>2.098.873</b>	<b>2.292.797</b>	<b>2.498.144</b>	<b>2.693.566</b>	<b>2.899.319</b>	<b>5.010.093</b>	<b>2.407.136</b>	

**Tavola 2.10 segue – Distribuzione delle famiglie e della spesa secondo le classi di spesa mensile familiare e la condizione socio-economica della persona di riferimento**

GRUPPI E CATEGORIE DI CONSUMO	CLASSI DI SPESA MENSILE PER FAMIGLIA-LIRE							
	fino a 400.000	da 400.001 a 600.000	da 600.001 a 800.000	da 800.001 a 1.000.000	da 1.000.001 a 1.200.000	da 1.200.001 a 1.400.000	da 1.400.001 a 1.600.000	da 1.600.001 a 1.800.000
CONDIZIONI NON PROFESSIONALI-CAPI FAMIGLIA AVENTI ALTRO MEZZO PRINCIPALE DI SOSTENTAMENTO								
PERCENTUALI SALVO DIVERSA INDICAZIONE								
Famiglie	0,5	1,3	4,3	6,5	6,1	7,6	7,6	6,2
Spesa complessiva	0,1	0,2	1,1	2,2	2,5	3,6	4,1	3,8
Numero medio di componenti per famiglia	1,10	1,26	1,46	1,48	1,96	1,87	2,04	2,14
SPESA MEDIA MENSILE PER FAMIGLIA-LIRE								
Pane e cereali	42.996	33.735	35.666	45.763	63.517	64.644	69.174	73.680
Carne	33.569	43.725	54.560	72.043	101.527	86.621	105.585	126.611
Pesce	3.139	9.979	14.582	16.355	28.378	25.398	28.996	41.255
Olii e grassi	6.470	12.047	11.353	17.942	19.584	20.578	24.187	29.979
Latte, formaggi e uova	31.270	40.863	41.249	53.886	58.804	66.475	66.058	69.854
Patate, frutta e ortaggi	21.506	28.485	32.015	39.595	55.953	58.342	61.923	69.085
Zucchero, caffè, tè, cacao e altri generi alimentari	10.456	18.153	13.504	21.683	23.588	25.893	27.100	30.861
Bevande	11.711	13.592	11.195	19.709	23.148	30.657	37.377	40.312
<b>CONSUMI ALIMENTARI E BEVANDE</b>	<b>161.117</b>	<b>200.579</b>	<b>214.124</b>	<b>286.976</b>	<b>374.499</b>	<b>378.608</b>	<b>420.400</b>	<b>481.637</b>
Tabacco	-	11.714	2.821	2.976	21.605	19.958	24.786	16.373
Vestituario e calzature	11.211	12.504	24.453	31.322	52.642	73.489	60.477	117.483
Abitazione	100.208	128.796	226.969	303.278	306.903	384.271	463.096	503.085
Combustibili ed energia elettrica	29.781	31.357	55.454	60.643	69.567	71.915	96.367	104.454
Mobili, articoli di arredamento, apparecchi, utensileria e servizi per la casa	3.937	16.721	30.513	36.164	43.899	53.680	63.076	62.203
Servizi sanitari e spese per la salute	1.544	13.225	28.688	48.214	38.074	49.141	35.587	41.706
Trasporti e comunicazioni	10.923	36.774	28.999	48.352	56.084	108.588	147.619	154.843
Ricreazione, spettacoli, istruzione e cultura	4.988	14.339	11.311	23.311	28.544	52.808	56.776	76.160
Altri beni e servizi	8.412	41.605	70.529	74.700	112.325	103.877	129.408	133.924
<i>Pasti e consumazioni fuori casa</i>	<i>478</i>	<i>883</i>	<i>32.057</i>	<i>29.974</i>	<i>41.246</i>	<i>43.371</i>	<i>50.105</i>	<i>48.481</i>
<b>CONSUMI NON ALIMENTARI</b>	<b>171.004</b>	<b>307.035</b>	<b>479.737</b>	<b>628.960</b>	<b>729.643</b>	<b>917.727</b>	<b>1.077.192</b>	<b>1.210.231</b>
<b>TOTALE CONSUMI</b>	<b>332.121</b>	<b>507.614</b>	<b>693.861</b>	<b>915.936</b>	<b>1.104.142</b>	<b>1.296.335</b>	<b>1.497.592</b>	<b>1.691.868</b>

**Tavola 2.10 segue – Distribuzione delle famiglie e della spesa secondo le classi di spesa mensile familiare e la condizione socio-economica della persona di riferimento**

GRUPPI E CATEGORIE DI CONSUMO	CLASSI DI SPESA MENSILE PER FAMIGLIA-LIRE							oltre 3.000.000	Totale
	da 1.800.001 a 2.000.000	da 2.000.001 a 2.200.000	da 2.200.001 a 2.400.000	da 2.400.001 a 2.600.000	da 2.600.001 a 2.800.000	da 2.800.001 a 3.000.000			
	CONDIZIONI NON PROFESSIONALI-CAPI FAMIGLIA AVENTI ALTRO MEZZO PRINCIPALE DI SOSTENTAMENTO								
PERCENTUALI SALVO DIVERSA INDICAZIONE									
Famiglie	6,8	4,8	5,5	4,7	4,3	4,0	29,8	100,0	
Spesa complessiva	4,7	3,7	4,6	4,3	4,2	4,2	56,8	100,0	
Numero medio di componenti per famiglia	2,43	2,27	2,66	3,10	2,96	2,54	3,14	2,46	
SPESA MEDIA MENSILE PER FAMIGLIA-LIRE									
Pane e cereali	79.064	84.421	103.441	94.728	123.063	113.063	146.746	96.915	
Carne	141.242	127.770	178.280	152.484	223.437	175.233	246.958	159.349	
Pesce	42.100	36.793	37.571	30.961	40.957	46.553	57.483	39.162	
Olii e grassi	24.539	21.332	29.360	26.904	46.817	31.240	45.838	30.786	
Latte, formaggi e uova	78.827	82.469	90.610	95.383	119.793	106.057	125.661	89.591	
Patate, frutta e ortaggi	73.093	81.345	83.942	91.386	107.110	116.243	135.896	88.821	
Zucchero, caffè, tè, cacao e altri generi alimentari	33.774	39.839	42.847	35.300	61.541	44.978	56.706	39.231	
Bevande	46.309	45.029	55.353	49.998	75.123	65.361	89.602	54.340	
<b>CONSUMI ALIMENTARI E BEVANDE</b>	<b>518.948</b>	<b>518.998</b>	<b>621.404</b>	<b>577.144</b>	<b>797.841</b>	<b>698.728</b>	<b>904.890</b>	<b>598.195</b>	
Tabacco	16.505	35.146	45.803	40.696	45.260	58.543	44.604	31.048	
Vestitario e calzature	129.985	143.507	138.620	141.862	136.261	176.004	364.189	175.486	
Abitazione	502.271	507.433	505.584	674.997	603.583	595.318	1.019.254	617.535	
Combustibili ed energia elettrica	151.256	128.272	118.622	125.160	120.710	142.237	231.891	139.237	
Mobili, articoli di arredamento, apparecchi, utensileria e servizi per la casa	75.713	88.756	102.571	137.486	102.427	127.008	506.668	201.320	
Servizi sanitari e spese per la salute	43.637	62.785	42.468	94.463	107.514	82.270	222.197	102.775	
Trasporti e comunicazioni	183.339	230.267	320.136	337.870	296.858	404.985	851.429	377.254	
Ricreazione, spettacoli, istruzione e cultura	74.899	141.355	105.766	122.146	131.770	212.094	308.546	146.605	
Altri beni e servizi	205.016	249.661	300.874	244.282	338.239	390.988	779.288	357.817	
<i>Pasti e consumazioni fuori casa</i>	<i>81.808</i>	<i>84.826</i>	<i>101.116</i>	<i>84.857</i>	<i>86.657</i>	<i>128.913</i>	<i>192.954</i>	<i>101.568</i>	
<b>CONSUMI NON ALIMENTARI</b>	<b>1.382.621</b>	<b>1.587.182</b>	<b>1.680.444</b>	<b>1.918.962</b>	<b>1.882.622</b>	<b>2.189.447</b>	<b>4.328.066</b>	<b>2.149.077</b>	
<b>TOTALE CONSUMI</b>	<b>1.901.569</b>	<b>2.106.180</b>	<b>2.301.848</b>	<b>2.496.106</b>	<b>2.680.463</b>	<b>2.888.175</b>	<b>5.232.956</b>	<b>2.747.272</b>	

**Tavola 2.10 segue – Distribuzione delle famiglie e della spesa secondo le classi di spesa mensile familiare e la condizione socio-economica della persona di riferimento**

GRUPPI E CATEGORIE DI CONSUMO	CLASSI DI SPESA MENSILE PER FAMIGLIA-LIRE							
	fino a 400.000	da 400.001 a 600.000	da 600.001 a 800.000	da 800.001 a 1.000.000	da 1.000.001 a 1.200.000	da 1.200.001 a 1.400.000	da 1.400.001 a 1.600.000	da 1.600.001 a 1.800.000
<b>COMPLESSO CONDIZIONI NON PROFESSIONALI</b>								
<b>PERCENTUALI SALVO DIVERSA INDICAZIONE</b>								
Famiglie	0,6	2,8	6,0	7,9	8,0	8,0	7,5	6,8
Spesa complessiva	0,1	0,6	1,8	2,9	3,6	4,3	4,6	4,7
Numero medio di componenti per famiglia	1,08	1,19	1,29	1,38	1,58	1,70	1,86	2,01
<b>SPESA MEDIA MENSILE PER FAMIGLIA-LIRE</b>								
Pane e cereali	30.553	38.280	44.550	52.358	62.036	68.026	72.325	80.175
Carne	31.780	44.639	60.779	75.593	91.320	99.335	114.392	127.513
Pesce	6.791	9.317	12.927	18.327	22.115	26.675	30.223	34.983
Olii e grassi	5.367	11.251	14.329	18.367	21.150	23.221	26.217	30.384
Latte, formaggi e uova	27.675	34.564	42.046	48.695	57.028	61.037	67.132	72.208
Patate, frutta e ortaggi	20.477	30.758	37.831	45.872	54.605	63.191	70.416	74.935
Zucchero, caffè, tè, cacao e altri generi alimentari	9.001	13.873	16.844	21.275	27.181	26.884	30.196	32.469
Bevande	8.336	16.003	14.680	18.706	24.177	31.590	35.629	41.170
<b>CONSUMI ALIMENTARI E BEVANDE</b>	<b>139.980</b>	<b>198.685</b>	<b>243.986</b>	<b>299.193</b>	<b>359.612</b>	<b>399.959</b>	<b>446.530</b>	<b>493.837</b>
Tabacco	2.994	4.384	4.643	5.136	10.553	12.219	14.291	18.560
Vestitario e calzature	5.876	13.087	24.414	36.730	48.047	61.967	78.565	95.989
Abitazione	104.474	159.445	226.467	284.883	318.777	376.825	416.395	447.530
Combustibili ed energia elettrica	30.068	42.564	56.844	75.221	82.974	89.043	100.139	111.860
Mobili, articoli di arredamento, apparecchi, utensileria e servizi per la casa	17.494	25.053	29.318	40.740	51.827	64.288	75.090	90.421
Servizi sanitari e spese per la salute	7.627	18.368	25.635	33.417	40.333	50.138	54.411	62.871
Trasporti e comunicazioni	8.244	17.180	28.441	40.617	62.523	90.112	112.920	147.810
Ricreazione, spettacoli, istruzione e cultura	3.101	7.792	18.132	26.142	35.440	49.176	61.128	66.751
Altri beni e servizi	21.262	27.780	50.612	60.801	90.330	102.483	138.607	163.512
<i>Pasti e consumazioni fuori casa</i>	<i>6.474</i>	<i>4.064</i>	<i>9.524</i>	<i>10.270</i>	<i>20.064</i>	<i>21.356</i>	<i>31.789</i>	<i>35.545</i>
<b>CONSUMI NON ALIMENTARI</b>	<b>201.140</b>	<b>315.653</b>	<b>464.506</b>	<b>603.687</b>	<b>740.804</b>	<b>896.251</b>	<b>1.051.546</b>	<b>1.205.304</b>
<b>TOTALE CONSUMI</b>	<b>341.120</b>	<b>514.338</b>	<b>708.492</b>	<b>902.880</b>	<b>1.100.416</b>	<b>1.296.210</b>	<b>1.498.076</b>	<b>1.699.141</b>

**Tavola 2.10** segue – **Distribuzione delle famiglie e della spesa secondo le classi di spesa mensile familiare e la condizione socio-economica della persona di riferimento**

GRUPPI E CATEGORIE DI CONSUMO	CLASSI DI SPESA MENSILE PER FAMIGLIA-LIRE							oltre 3.000.000	Totale
	da 1.800.001 a 2.000.000	da 2.000.001 a 2.200.000	da 2.200.001 a 2.400.000	da 2.400.001 a 2.600.000	da 2.600.001 a 2.800.000	da 2.800.001 a 3.000.000			
	COMPLESSO CONDIZIONI NON PROFESSIONALI								
PERCENTUALI SALVO DIVERSA INDICAZIONE									
Famiglie	6,2	5,4	5,0	4,2	3,7	3,2	24,8	100,0	
Spesa complessiva	4,8	4,6	4,7	4,3	4,1	3,9	51,1	100,0	
Numero medio di componenti per famiglia	2,18	2,24	2,38	2,49	2,62	2,58	3,03	2,17	
SPESA MEDIA MENSILE PER FAMIGLIA-LIRE									
Pane e cereali	86.043	95.568	100.196	102.890	119.024	111.955	140.198	91.853	
Carne	142.826	154.400	161.394	173.572	188.526	186.932	241.184	148.774	
Pesce	37.916	38.944	44.860	40.976	51.872	47.443	60.798	37.978	
Olii e grassi	31.788	33.991	37.375	33.375	38.331	37.331	53.669	33.212	
Latte, formaggi e uova	77.332	86.521	91.169	88.917	99.070	107.170	126.049	82.943	
Patate, frutta e ortaggi	83.899	91.409	99.795	101.406	106.938	112.040	142.633	88.911	
Zucchero, caffè, tè, cacao e altri generi alimentari	36.327	38.510	42.925	39.911	47.810	48.537	62.988	38.998	
Bevande	45.387	49.728	53.669	55.190	69.139	68.643	93.256	51.133	
<b>CONSUMI ALIMENTARI E BEVANDE</b>	<b>541.518</b>	<b>589.071</b>	<b>631.383</b>	<b>636.237</b>	<b>720.710</b>	<b>720.051</b>	<b>920.775</b>	<b>573.802</b>	
Tabacco	22.013	23.477	26.523	32.748	31.657	32.751	46.553	24.063	
Vestiaro e calzature	108.470	119.266	130.824	158.702	158.800	185.909	343.089	149.146	
Abitazione	477.522	513.057	525.280	612.032	603.826	636.024	988.172	555.095	
Combustibili ed energia elettrica	132.519	141.627	143.651	143.444	164.059	173.216	226.239	136.289	
Mobili, articoli di arredamento, apparecchi, utensileria e servizi per la casa	97.385	113.358	121.337	142.894	151.861	144.272	371.598	153.310	
Servizi sanitari e spese per la salute	66.018	75.991	82.690	105.323	93.169	110.450	197.174	92.892	
Trasporti e comunicazioni	173.690	204.039	269.037	267.967	304.017	355.323	859.329	318.063	
Ricreazione, spettacoli, istruzione e cultura	77.833	92.499	110.781	120.330	152.517	170.507	309.838	127.521	
Altri beni e servizi	197.384	227.110	252.248	278.255	311.509	369.507	772.757	309.183	
<i>Pasti e consumazioni fuori casa</i>	<i>51.301</i>	<i>71.726</i>	<i>66.363</i>	<i>77.000</i>	<i>83.809</i>	<i>90.951</i>	<i>192.599</i>	<i>76.954</i>	
<b>CONSUMI NON ALIMENTARI</b>	<b>1.352.834</b>	<b>1.510.424</b>	<b>1.662.371</b>	<b>1.861.695</b>	<b>1.971.415</b>	<b>2.177.959</b>	<b>4.114.749</b>	<b>1.865.562</b>	
<b>TOTALE CONSUMI</b>	<b>1.894.352</b>	<b>2.099.495</b>	<b>2.293.754</b>	<b>2.497.932</b>	<b>2.692.125</b>	<b>2.898.010</b>	<b>5.035.524</b>	<b>2.439.364</b>	

**Tavola 2.10 segue – Distribuzione delle famiglie e della spesa secondo le classi di spesa mensile familiare e la condizione socio-economica della persona di riferimento**

GRUPPI E CATEGORIE DI CONSUMO	CLASSI DI SPESA MENSILE PER FAMIGLIA-LIRE							
	fino a 400.000	da 400.001 a 600.000	da 600.001 a 800.000	da 800.001 a 1.000.000	da 1.000.001 a 1.200.000	da 1.200.001 a 1.400.000	da 1.400.001 a 1.600.000	da 1.600.001 a 1.800.000
<b>TOTALE</b>								
<b>PERCENTUALI SALVO DIVERSA INDICAZIONE</b>								
Famiglie	0,3	1,3	2,8	4,0	4,6	5,2	5,6	5,6
Spesa complessiva	–	0,2	0,7	1,2	1,6	2,2	2,7	3,1
Numero medio di componenti per famiglia	1,09	1,23	1,37	1,52	1,75	2,01	2,28	2,48
<b>SPESA MEDIA MENSILE PER FAMIGLIA-LIRE</b>								
Pane e cereali	31.456	39.007	45.108	53.298	63.108	71.028	76.754	85.229
Carne	33.082	44.666	61.298	76.475	93.120	102.015	121.743	130.409
Pesce	6.449	9.250	13.035	18.765	22.623	26.607	32.397	35.771
Olii e grassi	5.179	11.404	13.892	17.787	20.241	22.532	24.141	28.144
Latte, formaggi e uova	27.408	34.862	41.517	48.719	57.831	61.806	70.113	76.534
Patate, frutta e ortaggi	21.389	30.552	37.584	45.647	53.947	62.013	69.778	74.879
Zucchero, caffè, tè, cacao e altri generi alimentari	8.853	13.608	16.834	21.274	26.404	26.485	29.555	32.629
Bevande	8.907	15.874	14.618	20.008	24.800	32.210	35.181	40.486
<b>CONSUMI ALIMENTARI E BEVANDE</b>	<b>142.723</b>	<b>199.223</b>	<b>243.886</b>	<b>301.973</b>	<b>362.074</b>	<b>404.696</b>	<b>459.662</b>	<b>504.081</b>
Tabacco	3.628	4.553	5.694	8.351	14.664	19.333	22.930	27.532
Vestitario e calzature	5.324	12.994	23.795	37.739	49.399	61.978	77.344	97.074
Abitazione	101.897	157.876	224.682	274.326	310.923	357.958	392.232	418.460
Combustibili ed energia elettrica	30.080	41.746	56.093	72.338	78.094	83.230	94.187	105.968
Mobili, articoli di arredamento, apparecchi, utensileria e servizi per la casa	16.780	24.655	29.081	39.367	48.063	60.491	66.675	80.856
Servizi sanitari e spese per la salute	7.025	17.475	24.728	30.588	32.683	40.060	41.011	45.770
Trasporti e comunicazioni	9.761	20.009	32.371	51.690	79.509	114.197	146.576	183.860
Ricreazione, spettacoli, istruzione e cultura	2.810	8.132	17.752	26.180	35.845	49.027	62.130	70.178
Altri beni e servizi	21.065	28.865	50.220	61.602	91.731	108.142	139.028	168.808
<i>Pasti e consumazioni fuori casa</i>	<i>7.336</i>	<i>5.015</i>	<i>10.474</i>	<i>13.512</i>	<i>26.718</i>	<i>32.664</i>	<i>44.906</i>	<i>54.193</i>
<b>CONSUMI NON ALIMENTARI</b>	<b>198.370</b>	<b>316.305</b>	<b>464.416</b>	<b>602.181</b>	<b>740.911</b>	<b>894.416</b>	<b>1.042.113</b>	<b>1.198.506</b>
<b>TOTALE CONSUMI</b>	<b>341.093</b>	<b>515.528</b>	<b>708.302</b>	<b>904.154</b>	<b>1.102.985</b>	<b>1.299.112</b>	<b>1.501.775</b>	<b>1.702.587</b>

**Tavola 2.10 segue – Distribuzione delle famiglie e della spesa secondo le classi di spesa mensile familiare e la condizione socio-economica della persona di riferimento**

GRUPPI E CATEGORIE DI CONSUMO	CLASSI DI SPESA MENSILE PER FAMIGLIA-LIRE							oltre 3.000.000	Totale
	da 1.800.001 a 2.000.000	da 2.000.001 a 2.200.000	da 2.200.001 a 2.400.000	da 2.400.001 a 2.600.000	da 2.600.001 a 2.800.000	da 2.800.001 a 3.000.000			
<b>TOTALE</b>									
<b>PERCENTUALI SALVO DIVERSA INDICAZIONE</b>									
Famiglie	6,0	5,8	5,5	5,3	4,8	4,5	38,8	100,0	
Spesa complessiva	3,7	4,0	4,1	4,3	4,2	4,2	63,8	100,0	
Numero medio di componenti per famiglia	2,70	2,86	2,84	3,00	3,04	3,11	3,40	2,82	
<b>SPESA MEDIA MENSILE PER FAMIGLIA-LIRE</b>									
Pane e cereali	93.213	100.552	103.933	109.371	116.747	116.243	144.013	109.220	
Carne	148.053	161.067	163.403	176.038	186.430	190.476	238.222	175.514	
Pesce	40.244	41.059	46.423	47.292	52.530	50.957	63.657	46.828	
Olii e grassi	29.810	32.455	33.307	34.416	35.430	34.299	47.844	35.403	
Latte, formaggi e uova	81.667	89.974	93.645	96.090	101.251	104.532	127.069	96.879	
Patate, frutta e ortaggi	80.633	86.975	92.488	96.261	102.843	106.387	136.856	99.959	
Zucchero, caffè, tè, cacao e altri generi alimentari	37.444	39.023	42.358	42.528	47.584	48.119	60.748	44.674	
Bevande	43.113	47.957	52.530	56.149	62.068	66.178	88.568	59.997	
<b>CONSUMI ALIMENTARI E BEVANDE</b>	<b>554.177</b>	<b>599.062</b>	<b>628.087</b>	<b>658.145</b>	<b>704.883</b>	<b>717.191</b>	<b>906.977</b>	<b>668.474</b>	
Tabacco	29.861	32.979	37.632	41.116	41.278	42.502	55.856	38.557	
Vestitario e calzature	114.381	130.814	144.721	167.155	179.583	219.984	382.547	215.655	
Abitazione	442.669	474.085	495.944	548.808	562.595	597.324	875.300	601.384	
Combustibili ed energia elettrica	114.370	122.043	128.453	131.672	150.229	151.102	213.184	148.812	
Mobili, articoli di arredamento, apparecchi, utensileria e servizi per la casa	90.244	100.831	109.836	125.677	136.882	142.904	358.515	192.294	
Servizi sanitari e spese per la salute	47.637	51.218	61.174	67.066	68.734	83.098	159.362	92.155	
Trasporti e comunicazioni	222.868	252.389	297.279	322.298	354.689	406.343	958.035	499.431	
Ricreazione, spettacoli, istruzione e cultura	81.581	106.555	124.467	142.940	164.786	181.218	377.795	201.231	
Altri beni e servizi	201.262	229.111	268.703	293.155	335.613	359.259	784.261	423.281	
<i>Pasti e consumazioni fuori casa</i>	<i>70.824</i>	<i>82.893</i>	<i>94.645</i>	<i>98.808</i>	<i>119.140</i>	<i>121.627</i>	<i>240.878</i>	<i>133.433</i>	
<b>CONSUMI NON ALIMENTARI</b>	<b>1.344.873</b>	<b>1.500.025</b>	<b>1.668.209</b>	<b>1.839.887</b>	<b>1.994.389</b>	<b>2.183.734</b>	<b>4.164.855</b>	<b>2.412.800</b>	
<b>TOTALE CONSUMI</b>	<b>1.899.050</b>	<b>2.099.087</b>	<b>2.296.296</b>	<b>2.498.032</b>	<b>2.699.272</b>	<b>2.900.925</b>	<b>5.071.832</b>	<b>3.081.274</b>	



**Tavola 2.11 – Distribuzione delle famiglie e della spesa secondo le classi di spesa mensile familiare e l'ampiezza**

GRUPPI E CATEGORIE DI CONSUMO	CLASSI DI SPESA MENSILE PER FAMIGLIA-LIRE							
	fino a 400.000	da 400.001 a 600.000	da 600.001 a 800.000	da 800.001 a 1.000.000	da 1.000.001 a 1.200.000	da 1.200.001 a 1.400.000	da 1.400.001 a 1.600.000	da 1.600.001 a 1.800.000
<b>A – UN COMPONENTE</b>								
PERCENTUALI SALVO DIVERSA INDICAZIONE								
Famiglie	1,2	5,1	10,1	12,3	11,7	9,8	8,4	7,0
Spesa complessiva	0,2	1,5	4,0	6,2	7,1	7,0	6,9	6,6
Numero medio di componenti per famiglia	1,00	1,00	1,00	1,00	1,00	1,00	1,00	1,00
SPESA MEDIA MENSILE PER FAMIGLIA-LIRE								
Pane e cereali	30.627	37.029	41.113	47.295	53.975	55.966	55.988	58.139
Carne	32.431	42.264	56.509	64.825	73.887	75.152	80.414	88.574
Pesce	6.602	8.263	11.371	15.671	17.557	18.428	21.001	24.173
Olii e grassi	5.066	11.251	13.684	16.571	18.786	19.785	21.900	25.600
Latte, formaggi e uova	27.934	33.155	39.100	44.107	49.069	52.039	53.721	56.691
Patate, frutta e ortaggi	21.046	29.106	36.057	42.282	46.287	53.322	59.336	60.455
Zucchero, caffè, tè, cacao e altri generi alimentari	9.053	13.089	15.758	19.821	25.601	23.543	25.675	27.634
Bevande	9.138	16.626	13.577	16.722	20.975	27.932	27.874	35.996
<b>CONSUMI ALIMENTARI E BEVANDE</b>	<b>141.897</b>	<b>190.783</b>	<b>227.169</b>	<b>267.294</b>	<b>306.137</b>	<b>326.167</b>	<b>345.909</b>	<b>377.262</b>
Tabacco	3.392	4.375	3.061	7.218	13.546	16.491	15.985	18.256
Vestiaro e calzature	5.775	12.990	26.699	40.076	55.362	73.888	86.551	107.232
Abitazione	101.384	160.841	236.812	301.336	332.883	397.195	441.159	476.622
Combustibili ed energia elettrica	30.188	43.094	56.586	77.235	81.994	86.193	101.094	117.156
Mobili, articoli di arredamento, apparecchi, utensileria e servizi per la casa	16.194	24.478	29.077	37.402	50.400	62.996	71.805	90.657
Servizi sanitari e spese per la salute	7.241	18.261	25.887	32.105	38.391	46.807	51.639	51.311
Trasporti e comunicazioni	8.558	18.755	28.737	45.441	68.986	94.368	111.964	139.043
Ricreazione, spettacoli, istruzione e cultura	2.795	8.170	18.548	29.091	41.698	56.641	74.577	93.041
Altri beni e servizi	22.193	30.248	53.649	64.867	110.608	131.734	195.394	232.803
<i>Pasti e consumazioni fuori casa</i>	<i>7.647</i>	<i>5.497</i>	<i>11.257</i>	<i>13.686</i>	<i>34.435</i>	<i>44.392</i>	<i>64.665</i>	<i>80.289</i>
<b>CONSUMI NON ALIMENTARI</b>	<b>197.720</b>	<b>321.212</b>	<b>479.056</b>	<b>634.771</b>	<b>793.868</b>	<b>966.313</b>	<b>1.150.168</b>	<b>1.326.121</b>
<b>TOTALE CONSUMI</b>	<b>339.617</b>	<b>511.995</b>	<b>706.225</b>	<b>902.065</b>	<b>1.100.005</b>	<b>1.292.480</b>	<b>1.496.077</b>	<b>1.703.383</b>

**Tavola 2.11** segue – **Distribuzione delle famiglie e della spesa secondo le classi di spesa mensile familiare e l'ampiezza**

GRUPPI E CATEGORIE DI CONSUMO	CLASSI DI SPESA MENSILE PER FAMIGLIA-LIRE							
	da	da	da	da	da	da	oltre	Totale
	1.800.001 a 2.000.000	2.000.001 a 2.200.000	2.200.001 a 2.400.000	2.400.001 a 2.600.000	2.600.001 a 2.800.000	2.800.001 a 3.000.000	3.000.000	
<b>A – UN COMPONENTE</b>								
PERCENTUALI SALVO DIVERSA INDICAZIONE								
Famiglie	5,8	4,8	3,8	3,1	2,7	2,1	12,2	100,0
Spesa complessiva	6,0	5,5	4,9	4,3	4,0	3,3	32,5	100,0
Numero medio di componenti per famiglia	1,00	1,00	1,00	1,00	1,00	1,00	1,00	1,00
SPESA MEDIA MENSILE PER FAMIGLIA-LIRE								
Pane e cereali	62.498	63.215	61.284	64.829	75.710	65.491	73.217	56.080
Carne	96.010	90.621	99.868	101.279	118.281	96.461	110.286	80.617
Pesce	24.359	25.996	27.652	26.656	32.584	24.029	36.432	21.232
Olii e grassi	24.650	25.630	26.316	22.914	24.627	18.453	31.019	21.007
Latte, formaggi e uova	57.072	57.527	59.154	68.534	73.728	61.618	73.492	53.354
Patate, frutta e ortaggi	62.066	61.082	63.742	72.016	85.558	67.648	78.233	54.829
Zucchero, caffè, tè, cacao e altri generi alimentari	27.509	29.664	31.897	29.280	36.126	34.631	39.100	25.778
Bevande	32.015	41.078	37.037	43.165	52.006	50.805	63.328	31.161
<b>CONSUMI ALIMENTARI E BEVANDE</b>	<b>386.179</b>	<b>394.813</b>	<b>406.950</b>	<b>428.673</b>	<b>498.620</b>	<b>419.136</b>	<b>505.107</b>	<b>344.058</b>
Tabacco	27.390	27.486	32.027	31.882	32.310	36.618	47.724	19.825
Vestitario e calzature	132.389	130.222	161.902	163.883	154.682	306.134	338.212	113.647
Abitazione	473.651	529.948	555.547	652.599	715.453	693.892	1.035.677	472.539
Combustibili ed energia elettrica	130.190	134.396	134.989	149.868	154.279	117.114	186.417	105.510
Mobili, articoli di arredamento, apparecchi, utensileria e servizi per la casa	100.328	118.117	123.104	168.583	180.973	168.975	354.927	106.395
Servizi sanitari e spese per la salute	58.072	64.136	75.095	103.448	72.361	93.056	179.054	62.771
Trasporti e comunicazioni	200.872	214.454	284.974	255.221	305.104	318.421	906.413	211.906
Ricreazione, spettacoli, istruzione e cultura	95.218	130.009	145.299	141.732	175.255	220.444	361.501	104.062
Altri beni e servizi	288.135	349.556	372.098	397.642	407.101	533.193	899.678	265.177
<i>Pasti e consumazioni fuori casa</i>	<i>120.323</i>	<i>162.599</i>	<i>158.621</i>	<i>151.118</i>	<i>156.319</i>	<i>195.550</i>	<i>324.530</i>	<i>95.844</i>
<b>CONSUMI NON ALIMENTARI</b>	<b>1.506.245</b>	<b>1.698.324</b>	<b>1.885.035</b>	<b>2.064.858</b>	<b>2.197.518</b>	<b>2.487.847</b>	<b>4.309.603</b>	<b>1.461.832</b>
<b>TOTALE CONSUMI</b>	<b>1.892.424</b>	<b>2.093.137</b>	<b>2.291.985</b>	<b>2.493.531</b>	<b>2.696.138</b>	<b>2.906.983</b>	<b>4.814.710</b>	<b>1.805.890</b>

**Tavola 2.11 segue – Distribuzione delle famiglie e della spesa secondo le classi di spesa mensile familiare e l'ampiezza**

GRUPPI E CATEGORIE DI CONSUMO	CLASSI DI SPESA MENSILE PER FAMIGLIA-LIRE							
	fino a 400.000	da 400.001 a 600.000	da 600.001 a 800.000	da 800.001 a 1.000.000	da 1.000.001 a 1.200.000	da 1.200.001 a 1.400.000	da 1.400.001 a 1.600.000	da 1.600.001 a 1.800.000
<b>B – DUE COMPONENTI</b>								
PERCENTUALI SALVO DIVERSA INDICAZIONE								
Famiglie	0,1	0,7	2,4	4,3	5,9	7,9	8,2	7,6
Spesa complessiva	–	0,1	0,7	1,5	2,5	3,9	4,6	4,8
Numero medio di componenti per famiglia	2,00	2,00	2,00	2,00	2,00	2,00	2,00	2,00
SPESA MEDIA MENSILE PER FAMIGLIA-LIRE								
Pane e cereali	39.875	46.528	55.381	60.270	66.503	71.960	74.514	80.640
Carne	38.197	58.558	77.060	92.458	107.681	107.506	124.999	128.617
Pesce	5.091	15.789	16.839	22.627	25.175	30.159	31.618	33.051
Olii e grassi	6.163	13.857	15.972	21.213	22.191	24.052	25.362	28.851
Latte, formaggi e uova	19.743	46.063	46.719	54.770	60.076	60.546	67.435	72.495
Patate, frutta e ortaggi	25.231	40.184	42.656	49.220	60.296	64.001	72.820	75.643
Zucchero, caffè, tè, cacao e altri generi alimentari	6.349	18.229	20.862	23.807	26.340	27.279	30.662	33.323
Bevande	6.794	12.956	18.940	27.321	28.056	35.118	38.257	43.823
<b>CONSUMI ALIMENTARI E BEVANDE</b>	<b>147.443</b>	<b>252.164</b>	<b>294.429</b>	<b>351.686</b>	<b>396.318</b>	<b>420.621</b>	<b>465.667</b>	<b>496.443</b>
Tabacco	6.581	3.916	12.751	9.941	11.608	16.051	20.715	21.512
Vestitario e calzature	467	14.332	17.062	30.779	42.890	52.698	77.300	102.675
Abitazione	108.606	140.333	192.817	235.358	311.230	362.612	397.774	420.554
Combustibili ed energia elettrica	29.517	30.394	53.458	64.395	76.018	86.624	94.826	105.289
Mobili, articoli di arredamento, apparecchi, utensileria e servizi per la casa	23.713	26.773	29.473	47.367	47.558	61.155	72.320	87.525
Servizi sanitari e spese per la salute	4.398	11.574	21.539	31.073	31.893	40.228	43.317	57.084
Trasporti e comunicazioni	24.259	22.163	31.842	54.024	78.844	113.394	151.413	184.355
Ricreazione, spettacoli, istruzione e cultura	3.161	8.434	17.242	21.724	31.575	47.927	60.934	65.839
Altri beni e servizi	9.221	23.116	43.716	62.092	75.427	98.177	120.185	158.494
<i>Pasti e consumazioni fuori casa</i>	<i>4.228</i>	<i>1.432</i>	<i>8.774</i>	<i>15.138</i>	<i>20.793</i>	<i>25.011</i>	<i>42.273</i>	<i>48.899</i>
<b>CONSUMI NON ALIMENTARI</b>	<b>209.923</b>	<b>281.035</b>	<b>419.900</b>	<b>556.753</b>	<b>707.043</b>	<b>878.866</b>	<b>1.038.784</b>	<b>1.203.327</b>
<b>TOTALE CONSUMI</b>	<b>357.366</b>	<b>533.199</b>	<b>714.329</b>	<b>908.439</b>	<b>1.103.361</b>	<b>1.299.487</b>	<b>1.504.451</b>	<b>1.699.770</b>

**Tavola 2.11 segue – Distribuzione delle famiglie e della spesa secondo le classi di spesa mensile familiare e l'ampiezza**

GRUPPI E CATEGORIE DI CONSUMO	CLASSI DI SPESA MENSILE PER FAMIGLIA-LIRE								Totale
	da	da	da	da	da	da	oltre		
	1.800.001 a 2.000.000	2.000.001 a 2.200.000	2.200.001 a 2.400.000	2.400.001 a 2.600.000	2.600.001 a 2.800.000	2.800.001 a 3.000.000	3.000.000		
<b>B – DUE COMPONENTI</b>									
<b>PERCENTUALI SALVO DIVERSA INDICAZIONE</b>									
Famiglie	7,7	6,5	6,3	5,7	4,7	4,2	27,8	100,0	
Spesa complessiva	5,5	5,2	5,4	5,3	4,8	4,6	51,1	100,0	
Numero medio di componenti per famiglia	2,00	2,00	2,00	2,00	2,00	2,00	2,00	2,00	
<b>SPESA MEDIA MENSILE PER FAMIGLIA-LIRE</b>									
Pane e cereali	83.287	95.461	92.415	92.441	103.706	99.816	112.051	90.044	
Carne	137.388	149.077	147.604	165.219	154.148	166.675	191.966	147.694	
Pesce	34.760	38.963	40.545	40.420	45.718	45.024	53.856	39.535	
Olii e grassi	28.692	36.991	31.043	29.418	33.842	32.430	46.794	33.081	
Latte, formaggi e uova	74.332	81.355	82.895	78.633	84.620	94.246	100.197	79.677	
Patate, frutta e ortaggi	83.089	93.317	94.758	97.511	95.474	103.784	118.819	89.620	
Zucchero, caffè, tè, cacao e altri generi alimentari	35.770	38.400	38.708	40.280	44.284	45.317	53.643	39.290	
Bevande	46.665	51.160	54.081	56.009	64.526	68.876	85.741	55.889	
<b>CONSUMI ALIMENTARI E BEVANDE</b>	<b>523.983</b>	<b>584.724</b>	<b>582.049</b>	<b>599.931</b>	<b>626.318</b>	<b>656.168</b>	<b>763.067</b>	<b>574.830</b>	
Tabacco	28.719	28.880	32.066	38.284	34.584	33.677	45.896	30.128	
Vestiaro e calzature	105.775	134.356	138.123	158.328	176.738	197.195	342.024	168.868	
Abitazione	487.761	496.620	529.468	595.918	566.223	638.365	952.200	582.492	
Combustibili ed energia elettrica	123.305	136.282	147.341	134.198	180.825	175.398	222.851	144.470	
Mobili, articoli di arredamento, apparecchi, utenileria e servizi per la casa	95.895	108.896	119.484	139.011	144.356	162.270	386.419	174.045	
Servizi sanitari e spese per la salute	56.503	56.703	79.181	76.185	85.922	107.778	184.096	91.968	
Trasporti e comunicazioni	210.861	242.737	276.117	312.863	357.359	401.389	938.671	404.975	
Ricreazione, spettacoli, istruzione e cultura	75.487	100.409	115.014	146.779	169.932	183.026	294.539	142.522	
Altri beni e servizi	191.960	214.427	274.639	291.560	351.179	345.741	746.594	339.083	
<i>Pasti e consumazioni fuori casa</i>	<i>61.893</i>	<i>78.479</i>	<i>88.380</i>	<i>97.414</i>	<i>128.042</i>	<i>112.679</i>	<i>217.305</i>	<i>103.367</i>	
<b>CONSUMI NON ALIMENTARI</b>	<b>1.376.266</b>	<b>1.519.310</b>	<b>1.711.433</b>	<b>1.893.126</b>	<b>2.067.118</b>	<b>2.244.839</b>	<b>4.113.290</b>	<b>2.078.551</b>	
<b>TOTALE CONSUMI</b>	<b>1.900.249</b>	<b>2.104.034</b>	<b>2.293.482</b>	<b>2.493.057</b>	<b>2.693.436</b>	<b>2.901.007</b>	<b>4.876.357</b>	<b>2.653.381</b>	

**Tavola 2.11 segue – Distribuzione delle famiglie e della spesa secondo le classi di spesa mensile familiare e l'ampiezza**

GRUPPI E CATEGORIE DI CONSUMO	CLASSI DI SPESA MENSILE PER FAMIGLIA-LIRE							
	fino a 400.000	da 400.001 a 600.000	da 600.001 a 800.000	da 800.001 a 1.000.000	da 1.000.001 a 1.200.000	da 1.200.001 a 1.400.000	da 1.400.001 a 1.600.000	da 1.600.001 a 1.800.000
<b>C – TRE COMPONENTI</b>								
<b>PERCENTUALI SALVO DIVERSA INDICAZIONE</b>								
Famiglie	–	0,2	0,3	0,8	1,7	2,8	4,3	5,1
Spesa complessiva	–	–	0,1	0,2	0,7	1,0	1,8	2,4
Numero medio di componenti per famiglia	3,00	3,00	3,00	3,00	3,00	3,00	3,00	3,00
<b>SPESA MEDIA MENSILE PER FAMIGLIA-LIRE</b>								
Pane e cereali	35.040	48.741	48.600	69.949	81.001	85.328	91.094	96.281
Carne	70.335	38.264	64.575	118.557	123.577	131.268	152.299	145.929
Pesce	–	6.589	25.537	27.459	33.749	34.680	40.988	39.140
Olii e grassi	–	4.674	6.460	17.810	23.037	25.373	25.050	27.050
Latte, formaggi e uova	76.830	29.156	63.499	70.558	70.410	76.380	81.655	84.487
Patate, frutta e ortaggi	34.965	25.147	38.658	67.909	64.695	71.406	71.795	77.877
Zucchero, caffè, tè, cacao e altri generi alimentari	–	7.442	12.826	22.895	26.663	29.510	29.818	33.167
Bevande	–	11.842	14.551	21.136	33.975	34.668	38.372	39.960
<b>CONSUMI ALIMENTARI E BEVANDE</b>	<b>217.170</b>	<b>171.855</b>	<b>274.706</b>	<b>416.273</b>	<b>457.107</b>	<b>488.613</b>	<b>531.071</b>	<b>543.891</b>
Tabacco	–	8.799	7.201	12.361	20.186	29.376	31.788	36.197
Vestituario e calzature	–	10.070	10.928	27.132	40.624	61.738	78.707	89.264
Abitazione	100.000	168.259	208.246	208.451	257.232	303.210	360.707	408.613
Combustibili ed energia elettrica	10.400	58.264	49.134	64.977	65.344	67.762	87.936	92.993
Mobili, articoli di arredamento, apparecchi, utensileria e servizi per la casa	31.080	20.431	31.843	28.714	43.732	58.872	57.839	72.872
Servizi sanitari e spese per la salute	20.000	26.487	30.363	14.419	16.988	23.897	25.446	41.558
Trasporti e comunicazioni	–	30.839	51.546	90.995	115.197	149.278	168.579	207.419
Ricreazione, spettacoli, istruzione e cultura	–	4.798	7.917	15.022	23.202	42.434	58.978	63.575
Altri beni e servizi	–	23.559	26.357	39.300	67.548	87.394	108.451	143.575
<i>Pasti e consumazioni fuori casa</i>	–	<i>9.064</i>	<i>3.666</i>	<i>9.205</i>	<i>14.053</i>	<i>29.684</i>	<i>34.104</i>	<i>45.728</i>
<b>CONSUMI NON ALIMENTARI</b>	<b>161.480</b>	<b>351.506</b>	<b>423.535</b>	<b>501.371</b>	<b>650.053</b>	<b>823.961</b>	<b>978.431</b>	<b>1.156.066</b>
<b>TOTALE CONSUMI</b>	<b>378.650</b>	<b>523.361</b>	<b>698.241</b>	<b>917.644</b>	<b>1.107.160</b>	<b>1.312.574</b>	<b>1.509.502</b>	<b>1.699.957</b>

**Tavola 2.11 segue – Distribuzione delle famiglie e della spesa secondo le classi di spesa mensile familiare e l'ampiezza**

GRUPPI E CATEGORIE DI CONSUMO	CLASSI DI SPESA MENSILE PER FAMIGLIA-LIRE							Totale
	da 1.800.001 a 2.000.000	da 2.000.001 a 2.200.000	da 2.200.001 a 2.400.000	da 2.400.001 a 2.600.000	da 2.600.001 a 2.800.000	da 2.800.001 a 3.000.000	oltre 3.000.000	
<b>C – TRE COMPONENTI</b>								
<b>PERCENTUALI SALVO DIVERSA INDICAZIONE</b>								
Famiglie	6,0	6,1	6,7	6,4	5,8	5,8	48,0	100,0
Spesa complessiva	3,2	3,6	4,3	4,6	4,5	4,8	68,8	100,0
Numero medio di componenti per famiglia	3,00	3,00	3,00	3,00	3,00	3,00	3,00	3,00
<b>SPESA MEDIA MENSILE PER FAMIGLIA-LIRE</b>								
Pane e cereali	99.711	102.727	107.525	113.230	113.441	113.460	138.559	119.769
Carne	168.196	172.096	163.704	178.782	190.800	195.913	231.962	197.785
Pesce	46.399	40.035	50.995	46.592	50.875	49.010	60.159	51.911
Olii e grassi	32.223	29.071	32.794	35.385	31.854	36.670	44.484	37.226
Latte, formaggi e uova	91.194	97.500	97.876	94.266	101.739	107.042	122.849	107.071
Patate, frutta e ortaggi	85.416	90.125	94.420	95.298	103.759	105.654	134.707	110.730
Zucchero, caffè, tè, cacao e altri generi alimentari	39.833	39.443	43.938	42.572	45.335	48.361	58.912	48.669
Bevande	44.593	49.667	53.419	59.912	59.314	70.090	90.624	69.599
<b>CONSUMI ALIMENTARI E BEVANDE</b>	<b>607.565</b>	<b>620.664</b>	<b>644.671</b>	<b>666.037</b>	<b>697.117</b>	<b>726.200</b>	<b>882.256</b>	<b>742.760</b>
Tabacco	27.766	34.586	41.370	42.278	43.911	44.557	54.121	44.883
Vestitario e calzature	119.003	130.848	153.352	167.702	196.860	210.761	372.610	249.263
Abitazione	414.689	470.458	499.395	529.156	561.308	584.711	849.099	646.828
Combustibili ed energia elettrica	110.988	112.681	121.383	132.380	144.679	150.688	214.310	162.469
Mobili, articoli di arredamento, apparecchi, utensileria e servizi per la casa	89.993	89.132	99.812	121.310	131.225	132.625	365.899	225.134
Servizi sanitari e spese per la salute	40.462	44.612	54.018	62.468	65.599	85.713	164.694	105.017
Trasporti e comunicazioni	234.201	282.111	308.903	349.480	357.492	431.992	1.009.749	629.594
Ricreazione, spettacoli, istruzione e cultura	80.759	110.902	134.418	148.693	174.010	186.297	371.560	236.896
Altri beni e servizi	176.723	202.815	240.847	281.355	329.411	346.309	788.295	490.661
<i>Pasti e consumazioni fuori casa</i>	<i>65.214</i>	<i>71.996</i>	<i>91.555</i>	<i>107.082</i>	<i>122.511</i>	<i>126.317</i>	<i>244.337</i>	<i>157.984</i>
<b>CONSUMI NON ALIMENTARI</b>	<b>1.294.584</b>	<b>1.478.145</b>	<b>1.653.498</b>	<b>1.834.822</b>	<b>2.004.495</b>	<b>2.173.653</b>	<b>4.190.337</b>	<b>2.790.745</b>
<b>TOTALE CONSUMI</b>	<b>1.902.149</b>	<b>2.098.809</b>	<b>2.298.169</b>	<b>2.500.859</b>	<b>2.701.612</b>	<b>2.899.853</b>	<b>5.072.593</b>	<b>3.533.505</b>

**Tavola 2.11 segue – Distribuzione delle famiglie e della spesa secondo le classi di spesa mensile familiare e l'ampiezza**

GRUPPI E CATEGORIE DI CONSUMO	CLASSI DI SPESA MENSILE PER FAMIGLIA-LIRE							
	fino a 400.000	da 400.001 a 600.000	da 600.001 a 800.000	da 800.001 a 1.000.000	da 1.000.001 a 1.200.000	da 1.200.001 a 1.400.000	da 1.400.001 a 1.600.000	da 1.600.001 a 1.800.000
<b>D – QUATTRO COMPONENTI</b>								
<b>PERCENTUALI SALVO DIVERSA INDICAZIONE</b>								
Famiglie	–	–	0,1	0,7	0,9	1,8	2,7	3,3
Spesa complessiva	–	–	–	0,2	0,3	0,6	1,0	1,5
Numero medio di componenti per famiglia	4,00	4,00	4,00	4,00	4,00	4,00	4,00	4,00
<b>SPESA MEDIA MENSILE PER FAMIGLIA-LIRE</b>								
Pane e cereali	61.425	85.248	80.228	72.103	93.744	104.602	102.023	112.270
Carne	70.000	81.306	58.579	89.054	130.603	146.649	155.353	170.682
Pesce	–	–	5.685	29.033	41.989	35.493	45.900	49.458
Olii e grassi	18.900	2.472	14.902	10.052	18.927	24.992	25.026	32.130
Latte, formaggi e uova	31.675	32.296	49.826	54.229	91.715	80.815	96.312	99.349
Patate, frutta e ortaggi	13.300	26.740	38.429	46.844	68.303	78.951	82.722	84.548
Zucchero, caffè, tè, cacao e altri generi alimentari	21.875	6.921	20.538	26.105	33.803	30.161	37.080	36.612
Bevande	–	–	10.234	18.670	28.194	39.147	42.005	41.710
<b>CONSUMI ALIMENTARI E BEVANDE</b>	<b>217.175</b>	<b>234.983</b>	<b>278.421</b>	<b>346.090</b>	<b>507.278</b>	<b>540.810</b>	<b>586.421</b>	<b>626.759</b>
Tabacco	–	47.466	22.774	7.601	33.013	30.957	34.478	36.879
Vestiaro e calzature	–	–	17.354	63.028	47.959	53.600	60.270	83.812
Abitazione	80.600	150.000	175.409	202.934	179.741	262.576	308.625	356.089
Combustibili ed energia elettrica	27.080	14.666	60.926	62.568	73.762	74.818	82.450	94.348
Mobili, articoli di arredamento, apparecchi, utensileria e servizi per la casa	–	21.031	23.869	33.845	35.209	49.277	55.119	66.843
Servizi sanitari e spese per la salute	–	–	927	30.956	16.233	25.632	34.795	25.821
Trasporti e comunicazioni	–	76.638	101.340	84.340	138.722	146.453	177.945	216.774
Ricreazione, spettacoli, istruzione e cultura	–	–	4.367	20.866	32.697	33.366	48.910	61.227
Altri beni e servizi	5.250	8.917	52.572	42.707	57.808	84.517	111.818	138.745
<i>Pasti e consumazioni fuori casa</i>	–	–	20.258	8.592	15.688	22.310	31.143	47.964
<b>CONSUMI NON ALIMENTARI</b>	<b>112.930</b>	<b>318.718</b>	<b>459.538</b>	<b>548.845</b>	<b>615.144</b>	<b>761.196</b>	<b>914.410</b>	<b>1.080.538</b>
<b>TOTALE CONSUMI</b>	<b>330.105</b>	<b>553.701</b>	<b>737.959</b>	<b>894.935</b>	<b>1.122.422</b>	<b>1.302.006</b>	<b>1.500.831</b>	<b>1.707.297</b>

**Tavola 2.11 segue – Distribuzione delle famiglie e della spesa secondo le classi di spesa mensile familiare e l'ampiezza**

GRUPPI E CATEGORIE DI CONSUMO	CLASSI DI SPESA MENSILE PER FAMIGLIA-LIRE							Totale
	da	da	da	da	da	da	oltre	
	1.800.001 a 2.000.000	2.000.001 a 2.200.000	2.200.001 a 2.400.000	2.400.001 a 2.600.000	2.600.001 a 2.800.000	2.800.001 a 3.000.000	3.000.000	
<b>D – QUATTRO COMPONENTI</b>								
<b>PERCENTUALI SALVO DIVERSA INDICAZIONE</b>								
Famiglie	4,8	5,4	5,5	5,8	5,6	5,6	57,8	100,0
Spesa complessiva	2,3	2,9	3,3	3,7	3,9	4,2	76,2	100,0
Numero medio di componenti per famiglia	4,00	4,00	4,00	4,00	4,00	4,00	4,00	4,00
<b>SPESA MEDIA MENSILE PER FAMIGLIA-LIRE</b>								
Pane e cereali	114.589	118.588	130.433	130.738	134.839	132.782	159.377	143.520
Carne	178.432	195.202	203.143	203.756	212.947	213.425	257.294	228.956
Pesce	49.280	48.856	56.775	57.168	59.609	60.687	69.669	62.517
Olii e grassi	30.619	33.249	37.299	37.630	39.840	34.695	48.903	42.372
Latte, formaggi e uova	96.501	106.885	115.755	117.829	115.342	116.782	139.024	125.522
Patate, frutta e ortaggi	86.459	93.157	103.206	104.514	112.650	115.401	147.020	126.054
Zucchero, caffè, tè, cacao e altri generi alimentari	42.840	43.662	48.843	50.322	54.930	49.744	63.878	56.043
Bevande	44.177	45.010	58.965	61.039	65.932	63.989	88.988	73.622
<b>CONSUMI ALIMENTARI E BEVANDE</b>	<b>642.897</b>	<b>684.609</b>	<b>754.419</b>	<b>762.996</b>	<b>796.089</b>	<b>787.505</b>	<b>974.153</b>	<b>858.606</b>
Tabacco	33.830	35.139	43.324	44.797	48.519	47.252	56.631	49.672
Vestituario e calzature	106.314	126.730	134.644	168.825	178.524	223.866	408.721	294.035
Abitazione	406.223	433.484	445.246	507.369	522.405	574.544	856.902	681.367
Combustibili ed energia elettrica	97.392	111.173	111.560	122.289	135.944	138.316	216.084	171.958
Mobili, articoli di arredamento, apparecchi, utensileria e servizi per la casa	78.695	94.415	104.906	110.180	124.079	129.081	339.288	236.393
Servizi sanitari e spese per la salute	41.098	43.795	47.026	47.158	59.002	67.671	145.133	103.202
Trasporti e comunicazioni	250.104	262.708	312.356	328.675	369.074	419.675	944.465	668.814
Ricreazione, spettacoli, istruzione e cultura	80.289	105.189	112.869	148.082	151.054	178.431	419.868	289.728
Altri beni e servizi	165.364	199.579	233.552	260.232	319.899	335.696	774.164	540.613
<i>Pasti e consumazioni fuori casa</i>	<i>54.435</i>	<i>65.251</i>	<i>76.771</i>	<i>82.649</i>	<i>107.544</i>	<i>108.703</i>	<i>241.647</i>	<i>169.920</i>
<b>CONSUMI NON ALIMENTARI</b>	<b>1.259.309</b>	<b>1.412.212</b>	<b>1.545.483</b>	<b>1.737.607</b>	<b>1.908.500</b>	<b>2.114.532</b>	<b>4.161.256</b>	<b>3.035.782</b>
<b>TOTALE CONSUMI</b>	<b>1.902.206</b>	<b>2.096.821</b>	<b>2.299.902</b>	<b>2.500.603</b>	<b>2.704.589</b>	<b>2.902.037</b>	<b>5.135.409</b>	<b>3.894.388</b>



**Tavola 2.11 segue – Distribuzione delle famiglie e della spesa secondo le classi di spesa mensile familiare e l'ampiezza**

GRUPPI E CATEGORIE DI CONSUMO	CLASSI DI SPESA MENSILE PER FAMIGLIA-LIRE							
	fino a 400.000	da 400.001 a 600.000	da 600.001 a 800.000	da 800.001 a 1.000.000	da 1.000.001 a 1.200.000	da 1.200.001 a 1.400.000	da 1.400.001 a 1.600.000	da 1.600.001 a 1.800.000
<b>E – CINQUE COMPONENTI</b>								
<b>PERCENTUALI SALVO DIVERSA INDICAZIONE</b>								
Famiglie	-	0,1	0,5	0,6	1,3	1,9	3,2	4,5
Spesa complessiva	-	-	0,1	0,1	0,5	0,6	1,2	2,0
Numero medio di componenti per famiglia	-	5,00	5,00	5,00	5,00	5,00	5,00	5,00
<b>SPESA MEDIA MENSILE PER FAMIGLIA-LIRE</b>								
Pane e cereali	-	75.182	67.543	91.322	94.645	104.563	105.408	112.378
Carne	-	82.445	71.015	131.231	140.371	130.791	168.700	166.003
Pesce	-	11.796	27.430	30.718	25.611	29.776	47.964	56.012
Olii e grassi	-	16.766	8.229	29.043	18.419	21.244	20.061	28.435
Latte, formaggi e uova	-	43.775	43.107	57.459	99.315	91.872	90.573	97.186
Patate, frutta e ortaggi	-	38.501	42.096	55.582	69.705	65.803	74.406	90.585
Zucchero, caffè, tè, cacao e altri generi alimentari	-	13.579	19.131	22.596	31.435	34.217	26.230	37.658
Bevande	-	5.398	9.971	31.147	30.134	25.589	32.825	40.840
<b>CONSUMI ALIMENTARI E BEVANDE</b>	-	<b>287.442</b>	<b>288.522</b>	<b>449.098</b>	<b>509.635</b>	<b>503.855</b>	<b>566.167</b>	<b>629.097</b>
Tabacco	-	3.918	17.094	11.028	29.389	29.900	27.132	43.925
Vestiaro e calzature	-	-	6.330	35.877	35.145	52.478	55.812	87.894
Abitazione	-	85.231	144.760	183.824	265.086	278.315	351.478	350.646
Combustibili ed energia elettrica	-	41.631	78.389	51.454	70.350	77.849	91.198	117.048
Mobili, articoli di arredamento, apparecchi, utensileria e servizi per la casa	-	24.003	19.157	24.906	41.005	53.812	53.754	68.759
Servizi sanitari e spese per la salute	-	-	12.757	4.064	7.048	51.109	29.632	22.736
Trasporti e comunicazioni	-	77.194	132.543	79.848	89.242	151.882	174.144	216.621
Ricreazione, spettacoli, istruzione e cultura	-	20.250	2.746	31.633	23.152	34.834	40.742	45.901
Altri beni e servizi	-	1.045	9.678	22.692	50.588	87.190	105.682	129.633
<i>Pasti e consumazioni fuori casa</i>	-	<i>1.045</i>	<i>1.795</i>	<i>833</i>	<i>5.829</i>	<i>21.074</i>	<i>18.026</i>	<i>29.880</i>
<b>CONSUMI NON ALIMENTARI</b>	-	<b>253.272</b>	<b>423.454</b>	<b>445.326</b>	<b>611.005</b>	<b>817.369</b>	<b>929.574</b>	<b>1.083.163</b>
<b>TOTALE CONSUMI</b>	-	<b>540.714</b>	<b>711.976</b>	<b>894.424</b>	<b>1.120.640</b>	<b>1.321.224</b>	<b>1.495.741</b>	<b>1.712.260</b>

**Tavola 2.11 segue – Distribuzione delle famiglie e della spesa secondo le classi di spesa mensile familiare e l'ampiezza**

GRUPPI E CATEGORIE DI CONSUMO	CLASSI DI SPESA MENSILE PER FAMIGLIA-LIRE								Totale
	da	da	da	da	da	da	oltre		
	1.800.001 a 2.000.000	2.000.001 a 2.200.000	2.200.001 a 2.400.000	2.400.001 a 2.600.000	2.600.001 a 2.800.000	2.800.001 a 3.000.000	3.000.000		
<b>E – CINQUE COMPONENTI</b>									
PERCENTUALI SALVO DIVERSA INDICAZIONE									
Famiglie	5,4	6,8	4,5	5,0	4,7	4,8	56,8	100,0	
Spesa complessiva	2,6	3,6	2,6	3,2	3,2	3,6	76,7	100,0	
Numero medio di componenti per famiglia	5,00	5,00	5,00	5,00	5,00	5,00	5,00	5,00	5,00
SPESA MEDIA MENSILE PER FAMIGLIA-LIRE									
Pane e cereali	129.235	128.316	133.564	134.018	152.574	154.063	179.170	157.256	
Carne	185.626	198.711	208.144	212.799	250.744	232.109	299.844	255.040	
Pesce	59.365	54.875	56.830	65.746	68.528	63.042	78.750	69.013	
Olii e grassi	37.741	37.576	42.864	56.827	50.980	42.332	56.531	48.674	
Latte, formaggi e uova	103.709	111.327	117.062	119.602	131.015	122.294	157.036	136.478	
Patate, frutta e ortaggi	84.363	89.351	98.167	99.351	108.088	121.124	158.753	130.201	
Zucchero, caffè, tè, cacao e altri generi alimentari	46.518	44.804	49.085	46.693	56.671	58.810	71.906	60.236	
Bevande	50.243	52.549	55.257	50.064	59.796	67.185	95.354	75.443	
<b>CONSUMI ALIMENTARI E BEVANDE</b>	<b>696.800</b>	<b>717.509</b>	<b>760.973</b>	<b>785.100</b>	<b>878.396</b>	<b>860.959</b>	<b>1.097.344</b>	<b>932.341</b>	
Tabacco	35.142	46.241	38.593	39.937	39.168	46.639	67.813	55.296	
Vestituario e calzature	102.409	124.435	133.911	198.451	184.825	217.687	401.292	284.345	
Abitazione	355.176	436.202	407.889	448.778	483.775	546.899	840.732	653.521	
Combustibili ed energia elettrica	92.550	109.700	119.392	118.964	121.514	167.788	209.554	167.795	
Mobili, articoli di arredamento, apparecchi, utensileria e servizi per la casa	73.515	93.721	101.795	92.282	125.242	137.806	364.822	245.755	
Servizi sanitari e spese per la salute	27.312	44.377	36.445	66.432	56.623	53.780	143.270	99.161	
Trasporti e comunicazioni	237.745	249.994	318.206	332.307	367.744	404.201	965.757	666.215	
Ricreazione, spettacoli, istruzione e cultura	83.785	85.918	123.802	121.285	162.703	143.864	407.440	272.387	
Altri beni e servizi	190.627	192.497	258.268	299.734	284.378	313.632	807.995	548.811	
<i>Pasti e consumazioni fuori casa</i>	<i>51.057</i>	<i>33.065</i>	<i>69.325</i>	<i>64.149</i>	<i>76.044</i>	<i>93.657</i>	<i>231.736</i>	<i>153.362</i>	
<b>CONSUMI NON ALIMENTARI</b>	<b>1.198.261</b>	<b>1.383.085</b>	<b>1.538.301</b>	<b>1.718.170</b>	<b>1.825.972</b>	<b>2.032.296</b>	<b>4.208.675</b>	<b>2.993.286</b>	
<b>TOTALE CONSUMI</b>	<b>1.895.061</b>	<b>2.100.594</b>	<b>2.299.274</b>	<b>2.503.270</b>	<b>2.704.368</b>	<b>2.893.255</b>	<b>5.306.019</b>	<b>3.925.627</b>	

**Tavola 2.11 segue – Distribuzione delle famiglie e della spesa secondo le classi di spesa mensile familiare e l'ampiezza**

GRUPPI E CATEGORIE DI CONSUMO	CLASSI DI SPESA MENSILE PER FAMIGLIA-LIRE							
	fino a 400.000	da 400.001 a 600.000	da 600.001 a 800.000	da 800.001 a 1.000.000	da 1.000.001 a 1.200.000	da 1.200.001 a 1.400.000	da 1.400.001 a 1.600.000	da 1.600.001 a 1.800.000
<b>F – SEI E PIÙ COMPONENTI</b>								
<b>PERCENTUALI SALVO DIVERSA INDICAZIONE</b>								
Famiglie	–	–	0,2	0,2	1,8	1,7	3,3	4,0
Spesa complessiva	–	–	–	–	0,5	0,6	1,2	1,8
Numero medio di componenti per famiglia	–	–	6,00	7,00	6,42	6,25	6,24	6,21
<b>SPESA MEDIA MENSILE PER FAMIGLIA-LIRE</b>								
Pane e cereali	–	–	22.263	83.580	92.034	105.254	124.204	134.114
Carne	–	–	50.727	125.580	132.434	187.560	156.089	162.072
Pesce	–	–	–	33.600	33.564	42.271	42.712	38.574
Olii e grassi	–	–	–	5.880	22.716	24.808	37.652	33.867
Latte, formaggi e uova	–	–	45.654	54.460	108.563	85.166	91.904	102.804
Patate, frutta e ortaggi	–	–	11.836	45.360	72.865	80.572	83.968	102.138
Zucchero, caffè, tè, cacao e altri generi alimentari	–	–	–	6.720	25.698	23.230	39.180	37.006
Bevande	–	–	–	5.320	23.213	29.755	36.022	38.394
<b>CONSUMI ALIMENTARI E BEVANDE</b>	–	–	<b>130.480</b>	<b>360.500</b>	<b>511.087</b>	<b>578.616</b>	<b>611.731</b>	<b>648.969</b>
Tabacco	–	–	24.236	89.600	15.592	15.408	24.811	44.304
Vestitario e calzature	–	–	–	31.920	53.017	39.727	62.230	66.364
Abitazione	–	–	220.000	249.000	218.501	238.237	321.744	367.282
Combustibili ed energia elettrica	–	–	50.000	45.200	75.749	105.438	98.341	141.731
Mobili, articoli di arredamento, apparecchi, utensileria e servizi per la casa	–	–	53.545	8.820	45.540	60.198	48.696	53.792
Servizi sanitari e spese per la salute	–	–	80.000	–	10.684	32.262	26.039	34.467
Trasporti e comunicazioni	–	–	58.000	86.000	106.839	148.695	182.761	190.039
Ricreazione, spettacoli, istruzione e cultura	–	–	78.909	5.600	6.247	29.277	33.529	56.853
Altri beni e servizi	–	–	64.818	35.280	47.548	42.634	82.650	98.539
<i>Pasti e consumazioni fuori casa</i>	–	–	–	–	4.921	9.626	10.289	15.519
<b>CONSUMI NON ALIMENTARI</b>	–	–	<b>629.508</b>	<b>551.420</b>	<b>579.717</b>	<b>711.876</b>	<b>880.801</b>	<b>1.053.371</b>
<b>TOTALE CONSUMI</b>	–	–	<b>759.988</b>	<b>911.920</b>	<b>1.090.804</b>	<b>1.290.492</b>	<b>1.492.532</b>	<b>1.702.340</b>

**Tavola 2.11 segue – Distribuzione delle famiglie e della spesa secondo le classi di spesa mensile familiare e l'ampiezza**

GRUPPI E CATEGORIE DI CONSUMO	CLASSI DI SPESA MENSILE PER FAMIGLIA-LIRE								Totale
	da	da	da	da	da	da	oltre	3.000.000	
	1.800.001 a 2.000.000	2.000.001 a 2.200.000	2.200.001 a 2.400.000	2.400.001 a 2.600.000	2.600.001 a 2.800.000	2.800.001 a 3.000.000			
<b>F – SEI E PIÙ COMPONENTI</b>									
<b>PERCENTUALI SALVO DIVERSA INDICAZIONE</b>									
Famiglie	5,4	4,6	3,4	6,6	5,6	3,8	59,4		100,0
Spesa complessiva	2,6	2,5	2,0	4,3	3,9	2,9	77,8		100,0
Numero medio di componenti per famiglia	6,42	6,28	6,09	6,42	6,30	6,36	6,33		6,32
<b>SPESA MEDIA MENSILE PER FAMIGLIA-LIRE</b>									
Pane e cereali	148.891	136.684	142.430	164.196	159.487	181.623	203.175		179.711
Carne	193.833	254.189	274.297	226.337	270.277	316.212	344.539		295.975
Pesce	60.340	59.683	56.649	67.702	95.162	84.792	79.207		72.376
Olii e grassi	33.107	32.709	48.397	29.768	41.570	51.449	66.504		54.147
Latte, formaggi e uova	116.318	115.651	121.224	139.646	137.222	139.849	171.034		150.306
Patate, frutta e ortaggi	103.667	105.851	109.336	116.908	125.317	137.024	175.636		148.159
Zucchero, caffè, tè, cacao e altri generi alimentari	51.580	45.483	57.012	43.264	52.573	66.759	79.313		65.941
Bevande	43.076	47.535	51.305	54.859	79.893	74.040	102.751		81.907
<b>CONSUMI ALIMENTARI E BEVANDE</b>	<b>750.812</b>	<b>797.785</b>	<b>860.650</b>	<b>842.680</b>	<b>961.501</b>	<b>1.051.748</b>	<b>1.222.159</b>		<b>1.048.522</b>
Tabacco	39.525	28.186	42.497	65.156	52.994	58.869	80.572		65.653
Vestituario e calzature	133.386	158.316	143.926	155.127	138.357	177.551	434.211		308.636
Abitazione	394.132	339.283	384.026	494.782	510.346	409.207	712.262		584.335
Combustibili ed energia elettrica	88.490	102.825	122.642	137.075	134.630	128.636	194.734		163.155
Mobili, articoli di arredamento, apparecchi, utensileria e servizi per la casa	70.992	81.639	91.704	90.393	95.908	149.385	322.726		225.298
Servizi sanitari e spese per la salute	23.415	52.594	39.201	40.269	57.529	56.509	145.601		102.773
Trasporti e comunicazioni	216.127	266.699	290.223	351.257	344.038	348.767	856.706		617.149
Ricreazione, spettacoli, istruzione e cultura	59.040	64.337	94.946	87.635	119.389	121.749	387.603		261.089
Altri beni e servizi	123.868	207.354	221.749	235.525	265.261	404.978	741.493		518.915
<i>Pasti e consumazioni fuori casa</i>	<i>12.898</i>	<i>32.658</i>	<i>34.895</i>	<i>51.834</i>	<i>91.384</i>	<i>113.739</i>	<i>209.537</i>		<i>142.045</i>
<b>CONSUMI NON ALIMENTARI</b>	<b>1.148.975</b>	<b>1.301.233</b>	<b>1.430.914</b>	<b>1.657.219</b>	<b>1.718.452</b>	<b>1.855.651</b>	<b>3.875.908</b>		<b>2.847.003</b>
<b>TOTALE CONSUMI</b>	<b>1.899.787</b>	<b>2.099.018</b>	<b>2.291.564</b>	<b>2.499.899</b>	<b>2.679.953</b>	<b>2.907.399</b>	<b>5.098.067</b>		<b>3.895.525</b>

## CAPITOLO 3 - DATI PER COMPONENTE

### VALORE DEI CONSUMI

**Tavola 3.1 – Valore dei consumi delle famiglie distinte secondo la ripartizione territoriale e il tipo di comune**  
(spesa media mensile per componente – dati in lire)

GRUPPI E CATEGORIE DI CONSUMO	NORD-CENTRO					MEZZO-GIORNO	ITALIA
	ITALIA SETTENTRIONALE			Italia centrale	Totale		
	Nord-occidentale	Nord-orientale	Totale				
<b>A – COMUNI CAPOLUOGHI E CON OLTRE 50.000 ABITANTI</b>							
Pane e cereali	44.044	42.797	43.533	36.327	40.754	33.133	38.199
<i>Pane</i>	19.937	20.788	20.286	16.065	18.658	14.664	17.319
<i>Pasta</i>	9.309	8.557	9.001	8.988	8.996	8.196	8.728
Carne	68.208	61.747	65.559	66.642	65.977	53.556	61.813
<i>Carne bovina</i>	34.593	28.121	31.940	35.059	33.143	26.599	30.950
<i>Pollame</i>	10.564	9.354	10.068	10.382	10.189	9.581	9.985
<i>Altre carni (esclusi i salumi)</i>	6.303	7.971	6.986	7.304	7.109	7.490	7.236
Pesce	16.285	15.342	15.898	19.961	17.465	21.632	18.862
Olii e grassi	12.375	11.517	12.023	12.616	12.252	11.059	11.852
<i>Olio di oliva e di semi</i>	9.775	9.275	9.570	10.710	10.010	9.602	9.873
Latte, formaggi e uova	38.434	37.871	38.203	33.046	36.214	32.152	34.853
<i>Latte</i>	14.234	15.574	14.783	12.880	14.049	12.476	13.522
<i>Formaggi</i>	21.469	19.803	20.786	17.308	19.445	16.713	18.529
<i>Uova</i>	2.731	2.494	2.634	2.858	2.720	2.963	2.802
Patate, frutta e ortaggi	44.000	42.624	43.436	41.704	42.768	30.874	38.781
<i>Frutta fresca e secca</i>	21.208	19.825	20.641	18.515	19.821	13.714	17.774
Zucchero, caffè, tè, cacao e altri generi alimentari	17.722	16.920	17.392	15.334	16.599	13.229	15.470
<i>Zucchero</i>	2.156	1.935	2.065	1.987	2.035	2.427	2.167
<i>Caffè, tè e surrogati</i>	6.940	6.201	6.637	6.239	6.484	5.635	6.199
Bevande	27.992	23.494	26.148	20.329	23.903	14.602	20.787
<i>Acqua minerale</i>	8.908	7.360	8.273	6.762	7.690	5.125	6.831
<i>Vino</i>	11.235	8.582	10.148	7.886	9.275	5.111	7.880
<b>CONSUMI ALIMENTARI E BEVANDE</b>	<b>269.060</b>	<b>252.312</b>	<b>262.192</b>	<b>245.959</b>	<b>255.932</b>	<b>210.237</b>	<b>240.617</b>
Tabacco	17.786	13.707	16.114	16.386	16.219	13.375	15.266
Vestitiario e calzature	86.710	94.506	89.906	85.047	88.033	49.017	74.956
<i>Articoli confezionati</i>	36.525	40.505	38.157	36.987	37.706	20.102	31.806
<i>Calzature</i>	16.588	20.213	18.074	19.535	18.638	12.881	16.708
Abitazione	305.038	272.252	291.597	274.790	285.116	175.957	248.530
<i>Affitto e subaffitto</i>	54.804	36.244	47.195	36.601	43.110	31.627	39.261
<i>Valore locativo</i>	148.297	172.548	158.238	163.637	160.320	107.222	142.524
<i>Spese per manutenzione e riparazioni</i>	26.086	27.645	26.725	25.017	26.067	10.694	20.914
Combustibili ed energia elettrica	66.745	69.604	67.917	54.100	62.588	31.463	52.157
<i>Energia elettrica</i>	14.937	16.293	15.493	17.428	16.239	16.956	16.479
<i>Gas</i>	21.303	38.385	28.305	25.561	27.247	11.862	22.091
<i>Kerosene ed altri combustibili</i>	1.535	3.670	2.410	920	1.835	966	1.544
<i>Spese per il riscaldamento centrale</i>	28.466	9.698	20.773	9.024	16.242	1.389	11.264

**Tavola 3.1 segue – Valore dei consumi delle famiglie distinte secondo la ripartizione territoriale e il tipo di comune (spesa media mensile per componente – dati in lire)**

GRUPPI E CATEGORIE DI CONSUMO	NORD-CENTRO				Totale	MEZZO-GIORNO	ITALIA
	ITALIA SETTENTRIONALE			Italia centrale			
	Nord-occidentale	Nord-orientale	Totale				
Segue A – COMUNI CAPOLUOGHI E CON OLTRE 50.000 ABITANTI							
Mobili, articoli di arredamento, apparecchi, utensileria e servizi per la casa	86.738	74.761	81.827	73.705	78.695	38.238	65.135
<i>Mobili in legno</i>	18.235	13.817	16.424	12.998	15.102	3.260	11.133
<i>Lenzuola, coperte e altra biancheria per la casa</i>	3.212	2.859	3.067	3.098	3.079	1.768	2.639
<i>Pentole, posate e altre stoviglie per la casa</i>	2.249	2.432	2.324	2.698	2.468	1.327	2.086
<i>Cucine, stufe, scaldabagni</i>	809	881	839	308	634	176	481
<i>Frigoriferi</i>	805	725	772	470	656	239	516
<i>Lavatrici</i>	953	956	954	519	786	391	654
<i>Lavastoviglie</i>	411	565	474	133	343	72	252
<i>Detersivi e detergenti</i>	14.351	13.942	14.183	14.271	14.217	14.109	14.181
<i>Servizi domestici</i>	8.508	5.415	7.240	5.691	6.643	1.498	4.918
<i>Lavanderia e tintoria</i>	10.676	8.611	9.829	8.581	9.348	5.696	8.124
Servizi sanitari e spese per la salute	47.014	46.413	46.767	38.680	43.648	17.891	35.015
<i>Onorari medici e simili</i>	19.358	17.893	18.757	14.483	17.109	6.146	13.434
<i>Medicinali</i>	14.476	15.233	14.786	12.115	13.756	6.555	11.343
Trasporti e comunicazioni	214.019	201.603	208.930	173.410	195.232	113.171	167.728
<i>Scooters e motociclette</i>	1.197	1.233	1.212	1.492	1.320	771	1.136
<i>Biciclette</i>	615	1.029	784	231	571	97	412
<i>Assicurazione veicoli</i>	22.779	21.391	22.210	17.296	20.315	19.697	20.108
<i>Benzina per veicoli</i>	61.841	64.977	63.127	62.792	62.998	41.048	55.641
<i>Tram, autobus, taxi</i>	11.766	8.019	10.230	7.515	9.183	2.020	6.782
<i>Telefono</i>	21.942	20.427	21.321	21.032	21.210	16.073	19.488
<i>Gettoni telefonici</i>	3.484	2.519	3.089	3.075	3.084	1.569	2.576
Ricreazione, spettacoli, istruzione e cultura	100.082	101.630	100.716	80.637	92.970	41.306	75.653
<i>Giornali e riviste</i>	14.742	14.921	14.815	11.168	13.408	6.763	11.181
<i>Libri</i>	10.599	10.855	10.704	9.052	10.067	5.777	8.629
<i>Tasse scolastiche e altre spese per l'istruzione</i>	10.618	10.917	10.740	6.693	9.179	3.454	7.260
<i>Apparecchi radio, TV, giradischi, registratori, dischi, fonocassette</i>	9.260	7.305	8.459	6.734	7.794	3.178	6.247
<i>Macchine fotocopiatrici, pellicole</i>	4.799	4.727	4.769	4.215	4.555	1.843	3.646
<i>Articoli sportivi e da campeggio</i>	1.431	1.638	1.516	932	1.290	437	1.004
<i>Piante e fiori</i>	8.222	8.900	8.500	7.161	7.984	3.622	6.522
<i>Giocattoli</i>	5.737	5.578	5.672	7.133	6.235	4.747	5.736
<i>Servizi ricreativi</i>	21.848	19.291	20.800	16.805	19.259	6.155	14.867
<i>Abbonamenti radio, TV</i>	3.887	5.890	4.708	3.876	4.387	2.905	3.890
Altri beni e servizi	203.360	212.069	206.931	167.971	191.905	88.584	157.276
<i>Denaro dato ai figli</i>	38.492	35.508	37.269	32.490	35.426	21.998	30.925
<i>Saponette e articoli igienici</i>	19.008	17.971	18.583	17.325	18.098	11.591	15.917
<i>Barbiere e parrucchiere</i>	21.626	24.998	23.008	19.253	21.560	12.132	18.400
<i>Borse e articoli in pelle</i>	1.669	1.341	1.534	2.049	1.733	651	1.370
<i>Argenteria, gioielli, bigiotteria, orologi e simili</i>	3.063	4.243	3.547	4.198	3.798	1.752	3.113
<i>Articoli di cancelleria</i>	2.895	2.928	2.909	2.247	2.653	1.516	2.272
<i>Alberghi, pensioni, gite e viaggi</i>	93.479	95.766	94.417	69.008	84.617	28.431	65.786
<i>– di cui pasti e consumazioni fuori casa</i>	73.362	71.740	72.697	55.411	66.030	26.455	52.766
<b>CONSUMI NON ALIMENTARI</b>	<b>1.127.492</b>	<b>1.086.545</b>	<b>1.110.705</b>	<b>964.726</b>	<b>1.054.406</b>	<b>569.002</b>	<b>891.716</b>
<b>TOTALE CONSUMI</b>	<b>1.396.552</b>	<b>1.338.857</b>	<b>1.372.897</b>	<b>1.210.685</b>	<b>1.310.338</b>	<b>779.239</b>	<b>1.132.333</b>

**Tavola 3.1** segue – **Valore dei consumi delle famiglie distinte secondo la ripartizione territoriale e il tipo di comune (spesa media mensile per componente – dati in lire)**

GRUPPI E CATEGORIE DI CONSUMO	NORD-CENTRO					MEZZO-GIORNO	ITALIA
	ITALIA SETTENTRIONALE			Italia centrale	Totale		
	Nord-occidentale	Nord-orientale	Totale				
<b>B – ALTRI COMUNI</b>							
Pane e cereali	45.170	40.789	43.373	36.899	41.755	34.811	39.128
<i>Pane</i>	20.717	19.184	20.088	15.455	18.930	14.904	17.407
<i>Pasta</i>	9.402	8.527	9.043	9.193	9.081	8.686	8.931
<i>Carne</i>	68.117	62.814	65.943	69.670	66.874	55.657	62.632
<i>Carne bovina</i>	33.268	26.993	30.694	32.362	31.111	26.899	29.518
<i>Pollame</i>	9.663	9.740	9.695	11.323	10.102	9.100	9.723
<i>Altre carni (esclusi i salumi)</i>	7.793	10.352	8.843	11.841	9.592	9.865	9.696
<i>Pesce</i>	13.685	13.220	13.494	16.492	14.244	17.160	15.347
<i>Olii e grassi</i>	13.063	11.982	12.620	14.757	13.154	12.714	12.987
<i>Olio di oliva e di semi</i>	10.080	9.100	9.678	13.020	10.513	11.272	10.800
<i>Latte, formaggi e uova</i>	37.975	37.274	37.688	31.262	36.081	30.972	34.149
<i>Latte</i>	14.028	15.002	14.428	12.080	13.841	12.612	13.376
<i>Formaggi</i>	21.451	20.065	20.883	16.406	19.763	15.371	18.102
<i>Uova</i>	2.496	2.207	2.377	2.776	2.477	2.989	2.671
<i>Patate, frutta e ortaggi</i>	37.744	37.714	37.732	34.288	36.871	28.253	33.611
<i>Frutta fresca e secca</i>	19.434	18.152	18.908	17.165	18.472	13.577	16.620
<i>Zucchero, caffè, tè, cacao e altri generi alimentari</i>	17.737	17.215	17.523	14.344	16.728	15.050	16.094
<i>Zucchero</i>	2.146	2.543	2.309	2.303	2.307	2.666	2.443
<i>Caffè, tè e surrogati</i>	6.709	6.092	6.456	5.859	6.307	6.276	6.295
<i>Bevande</i>	26.167	26.214	26.185	20.194	24.688	16.545	21.607
<i>Acqua minerale</i>	8.470	7.508	8.075	6.370	7.649	3.978	6.260
<i>Vino</i>	10.812	9.545	10.292	8.291	9.792	6.029	8.368
<b>CONSUMI ALIMENTARI E BEVANDE</b>	<b>259.658</b>	<b>247.222</b>	<b>254.558</b>	<b>237.906</b>	<b>250.395</b>	<b>211.162</b>	<b>235.555</b>
<i>Tabacco</i>	13.234	11.289	12.436	13.824	12.783	12.797	12.788
<i>Vestituario e calzature</i>	92.131	87.053	90.048	72.087	85.558	64.328	77.528
<i>Articoli confezionati</i>	41.685	39.148	40.644	30.950	38.221	27.889	34.313
<i>Calzature</i>	18.505	17.088	17.924	15.884	17.414	15.518	16.697
<i>Abitazione</i>	246.028	216.836	234.052	193.568	223.932	143.377	193.464
<i>Affitto e subaffitto</i>	27.306	19.530	24.116	14.197	21.636	15.095	19.162
<i>Valore locativo</i>	146.002	145.160	145.656	134.863	142.958	88.828	122.485
<i>Spese per manutenzione e riparazioni</i>	32.243	32.396	32.306	25.316	30.559	24.381	28.222
<i>Combustibili ed energia elettrica</i>	68.269	67.760	68.060	54.187	64.590	34.601	53.248
<i>Energia elettrica</i>	15.376	15.039	15.237	16.494	15.551	16.847	16.041
<i>Gas</i>	33.899	33.701	33.818	25.938	31.848	10.019	23.592
<i>Kerosene ed altri combustibili</i>	5.786	10.517	7.727	4.809	6.997	2.414	5.264
<i>Spese per il riscaldamento centrale</i>	10.983	3.665	7.981	1.028	6.242	404	4.034

**Tavola 3.1** seguè – **Valore dei consumi delle famiglie distinte secondo la ripartizione territoriale e il tipo di comune** (spesa media mensile per componente – dati in lire)

GRUPPI E CATEGORIE DI CONSUMO	NORD-CENTRO					MEZZO-GIORNO	ITALIA
	ITALIA SETTENTRIONALE			Italia centrale	Totale		
	Nord-occidentale	Nord-orientale	Totale				
Segue A – COMUNI CAPOLUOGHI E CON OLTRE 50.000 ABITANTI							
Mobili, articoli di arredamento, apparecchi, utensileria e servizi per la casa	83.598	90.180	86.298	62.250	80.286	53.377	70.110
<i>Mobili in legno</i>	19.681	30.010	23.918	12.018	20.943	6.135	15.343
<i>Lenzuola, coperte e altra biancheria per la casa</i>	2.629	3.298	2.904	2.973	2.921	3.056	2.972
<i>Pentole, posate e altre stoviglie per la casa</i>	2.934	1.992	2.548	2.342	2.496	2.371	2.449
<i>Cucine, stufe, scaldabagni</i>	960	836	909	876	901	436	725
<i>Frigoriferi</i>	1.123	1.018	1.080	1.481	1.180	649	979
<i>Lavatrici</i>	1.107	1.460	1.252	993	1.187	554	948
<i>Lavastoviglie</i>	480	370	435	572	469	116	336
<i>Detersivi e detergenti</i>	14.168	14.010	14.103	14.577	14.222	15.242	14.608
<i>Servizi domestici</i>	2.604	1.800	2.274	1.294	2.029	1.096	1.676
<i>Lavanderia e tintoria</i>	8.568	7.328	8.059	6.411	7.647	4.958	6.630
Servizi sanitari e spese per la salute	40.889	40.241	40.625	28.701	37.644	21.167	31.412
<i>Onorari medici e simili</i>	15.793	15.175	15.540	10.012	14.158	6.909	11.416
<i>Medicinali</i>	13.224	14.178	13.616	10.373	12.805	7.688	10.870
Trasporti e comunicazioni	235.738	222.089	230.140	189.279	219.924	122.083	182.920
<i>Scoters e motociclette</i>	1.813	2.149	1.951	2.216	2.017	982	1.626
<i>Biciclette</i>	632	991	779	387	681	316	543
<i>Assicurazione veicoli</i>	32.054	20.222	27.200	13.674	23.819	9.529	18.414
<i>Benzina per veicoli</i>	70.715	73.363	71.802	69.814	71.305	48.184	62.560
<i>Tram, autobus, taxi</i>	6.230	5.884	6.088	3.750	5.503	2.979	4.549
<i>Telefono</i>	18.872	16.471	17.887	17.859	17.880	13.201	16.110
<i>Gettoni telefonici</i>	2.001	1.700	1.878	1.956	1.897	1.689	1.819
Ricreazione, spettacoli, istruzione e cultura	88.411	86.226	87.516	71.004	83.388	45.493	69.055
<i>Giornali e riviste</i>	11.346	10.548	11.019	7.894	10.238	5.106	8.297
<i>Libri</i>	9.195	7.903	8.665	10.611	9.151	6.446	8.128
<i>Tasse scolastiche e altre spese per l'istruzione</i>	9.020	7.485	8.390	6.345	7.879	3.546	6.240
<i>Apparecchi radio, TV, giradischi, registratori, dischi, fonocassette</i>	6.733	7.004	6.844	5.379	6.478	3.864	5.489
<i>Macchine fotocinematografiche, pellicole</i>	4.201	3.826	4.047	2.971	3.778	2.756	3.392
<i>Articoli sportivi e da campeggio</i>	1.632	1.026	1.384	410	1.140	358	844
<i>Piante e fiori</i>	8.209	10.422	9.117	6.689	8.510	5.030	7.194
<i>Giocattoli</i>	5.970	5.896	5.940	5.268	5.772	4.635	5.342
<i>Servizi ricreativi</i>	18.308	16.741	17.665	12.483	16.370	6.166	12.510
<i>Abbonamenti radio, TV</i>	4.230	3.272	3.837	3.362	3.718	3.248	3.540
Altri beni e servizi	192.053	183.772	188.656	138.458	176.107	97.370	146.326
<i>Denaro dato ai figli</i>	31.194	37.108	33.620	34.223	33.771	29.814	32.274
<i>Saponette e articoli igienici</i>	15.467	16.513	15.896	13.227	15.229	10.730	13.527
<i>Barbiere e parrucchiere</i>	19.233	20.565	19.779	15.781	18.780	11.036	15.851
<i>Borse e articoli in pelle</i>	1.750	1.201	1.525	751	1.331	718	1.099
<i>Argenteria, gioielli, bigiotteria, orologi e simili</i>	3.497	3.920	3.671	2.928	3.485	2.841	3.241
<i>Articoli di cancelleria</i>	3.391	2.824	3.159	2.097	2.893	1.935	2.531
<i>Alberghi, pensioni, gite e viaggi</i>	85.421	77.232	82.061	51.302	74.372	27.827	56.768
<i>– di cui pasti e consumazioni fuori casa</i>	60.331	59.442	59.966	43.830	55.932	25.159	44.293
<b>CONSUMI NON ALIMENTARI</b>	<b>1.060.351</b>	<b>1.005.446</b>	<b>1.037.831</b>	<b>823.358</b>	<b>984.212</b>	<b>594.593</b>	<b>836.851</b>
<b>TOTALE CONSUMI</b>	<b>1.320.009</b>	<b>1.252.668</b>	<b>1.292.389</b>	<b>1.061.264</b>	<b>1.234.607</b>	<b>805.755</b>	<b>1.072.406</b>



**Tavola 3.1** segue – **Valore dei consumi delle famiglie distinte secondo la ripartizione territoriale e il tipo di comune (spesa media mensile per componente – dati in lire)**

GRUPPI E CATEGORIE DI CONSUMO	NORD-CENTRO					MEZZO-GIORNO	ITALIA
	ITALIA SETTENTRIONALE			Italia centrale	Totale		
	Nord-occidentale	Nord-orientale	Totale				
<b>C – TOTALE COMUNI</b>							
Pane e cereali	44.792	41.461	43.426	36.620	41.373	34.243	38.789
<i>Pane</i>	20.455	19.721	20.154	15.752	18.826	14.823	17.375
<i>Pasta</i>	9.371	8.537	9.029	9.093	9.048	8.520	8.857
Carne	68.148	62.456	65.815	68.195	66.532	54.949	62.333
<i>Carne bovina</i>	33.713	27.371	31.112	33.675	31.885	26.798	30.041
<i>Pollame</i>	9.965	9.610	9.820	10.865	10.135	9.263	9.819
<i>Altre carni (esclusi i salumi)</i>	7.293	9.554	8.221	9.631	8.646	9.063	8.797
Pesce	14.557	13.930	14.300	18.182	15.471	18.670	16.630
Olii e grassi	12.832	11.827	12.420	13.715	12.811	12.155	12.573
<i>Olio di oliva e di semi</i>	9.978	9.159	9.642	11.895	10.322	10.708	10.462
Latte, formaggi e uova	38.129	37.474	37.860	32.131	36.132	31.370	34.406
<i>Latte</i>	14.097	15.194	14.547	12.470	13.920	12.566	13.429
<i>Formaggi</i>	21.457	19.977	20.850	16.845	19.642	15.824	18.258
<i>Uova</i>	2.575	2.303	2.463	2.816	2.570	2.980	2.719
Patate, frutta e ortaggi	39.841	39.358	39.644	37.899	39.117	29.138	35.500
<i>Frutta fresca e secca</i>	20.028	18.712	19.489	17.822	18.986	13.623	17.042
Zucchero, caffè, tè, cacao e altri generi alimentari	17.732	17.115	17.480	14.826	16.679	14.436	15.866
<i>Zucchero</i>	2.149	2.339	2.227	2.149	2.204	2.585	2.342
<i>Caffè, tè e surrogati</i>	6.787	6.128	6.517	6.044	6.374	6.060	6.260
Bevande	26.777	25.303	26.173	20.260	24.389	15.888	21.308
<i>Acqua minerale</i>	8.616	7.458	8.141	6.561	7.665	4.365	6.469
<i>Vino</i>	10.953	9.223	10.244	8.094	9.595	5.719	8.190
<b>CONSUMI ALIMENTARI E BEVANDE</b>	<b>262.808</b>	<b>248.924</b>	<b>257.118</b>	<b>241.828</b>	<b>252.504</b>	<b>210.849</b>	<b>237.405</b>
Tabacco	14.760	12.099	13.669	15.072	14.092	12.992	13.693
Vestitario e calzature	90.314	89.550	89.999	78.399	86.501	59.157	76.588
<i>Articoli confezionati</i>	39.955	39.603	39.810	33.890	38.025	25.259	33.397
<i>Calzature</i>	17.863	18.135	17.974	17.662	17.880	14.627	16.701
Abitazione	265.810	235.397	253.337	233.124	247.238	154.381	213.578
<i>Affitto e subaffitto</i>	36.524	25.128	31.850	25.108	29.816	20.679	26.504
<i>Valore locativo</i>	146.771	154.333	149.873	148.876	149.572	95.040	129.804
<i>Spese per manutenzione e riparazioni</i>	30.179	30.805	30.436	25.171	28.847	19.759	25.553
Combustibili ed energia elettrica	67.758	68.379	68.012	54.143	63.827	33.543	52.849
<i>Energia elettrica</i>	15.229	15.459	15.323	16.948	15.813	16.884	16.201
<i>Gas</i>	29.676	35.270	31.971	25.754	30.095	10.642	23.043
<i>Kerosene ed altri combustibili</i>	4.361	8.224	5.945	2.915	5.031	1.925	3.905
<i>Spese per il riscaldamento centrale</i>	16.844	5.686	12.267	4.922	10.051	737	6.675

**Tavola 3.1 segue – Valore dei consumi delle famiglie distinte secondo la ripartizione territoriale e il tipo di comune (spesa media mensile per componente – dati in lire)**

GRUPPI E CATEGORIE DI CONSUMO	NORD-CENTRO					MEZZO-GIORNO	ITALIA
	ITALIA SETTENTRIONALE			Italia centrale	Totale		
	Nord-occidentale	Nord-orientale	Totale				
Segue C – TOTALE COMUNI							
Mobili, articoli di arredamento, apparecchi, utensileria e servizi per la casa	84.650	85.015	84.799	67.829	79.680	48.265	68.292
<i>Mobili in legno</i>	19.196	24.586	21.407	12.495	18.718	5.164	13.805
<i>Lenzuola, coperte e altra biancheria per la casa</i>	2.825	3.151	2.958	3.034	2.981	2.621	2.851
<i>Pentole, posate e altre stoviglie per la casa</i>	2.704	2.140	2.473	2.515	2.485	2.019	2.316
<i>Cucine, stufe, scaldabagni</i>	909	851	885	599	799	348	636
<i>Frigoriferi</i>	1.016	920	977	989	980	511	810
<i>Lavatrici</i>	1.056	1.291	1.152	762	1.035	499	840
<i>Lavastoviglie</i>	457	436	448	359	421	101	305
<i>Detersivi e detergenti</i>	14.229	13.987	14.130	14.428	14.220	14.859	14.452
<i>Servizi domestici</i>	4.583	3.011	3.938	3.436	3.787	1.232	2.860
<i>Lavanderia e tintoria</i>	9.275	7.757	8.652	7.468	8.295	5.207	7.176
Servizi sanitari e spese per la salute	42.943	42.308	42.683	33.560	39.931	20.060	32.727
<i>Onorari medici e simili</i>	16.988	16.085	16.618	12.189	15.282	6.651	12.153
<i>Medicinali</i>	13.644	14.531	14.008	11.221	13.167	7.305	11.042
Trasporti e comunicazioni	228.457	215.230	223.032	181.552	210.518	119.074	177.370
<i>Scoters e motociclette</i>	1.607	1.842	1.703	1.864	1.752	911	1.447
<i>Biciclette</i>	626	1.004	781	311	639	242	495
<i>Assicurazione veicoli</i>	28.945	20.614	25.528	15.438	22.484	12.963	19.033
<i>Benzina per veicoli</i>	67.740	70.555	68.895	66.395	68.140	45.774	60.033
<i>Tram, autobus, taxi</i>	8.086	6.599	7.476	5.583	6.905	2.655	5.364
<i>Telefono</i>	19.901	17.796	19.038	19.404	19.148	14.171	17.344
<i>Gettoni telefonici</i>	2.498	1.975	2.283	2.501	2.349	1.649	2.095
Ricreazione, spettacoli, istruzione e cultura	92.325	91.384	91.939	75.698	87.036	44.079	71.466
<i>Giornali e riviste</i>	12.484	12.012	12.291	9.489	11.445	5.665	9.350
<i>Libri</i>	9.666	8.892	9.348	9.852	9.500	6.220	8.311
<i>Tasse scolastiche e altre spese per l'istruzione</i>	9.556	8.634	9.178	6.515	8.374	3.515	6.613
<i>Apparecchi radio, TV, giradischi, registratori, dischi, fonocassette</i>	7.580	7.105	7.385	6.039	6.979	3.632	5.766
<i>Macchine fotoincineratrici, pellicole</i>	4.401	4.128	4.289	3.577	4.074	2.448	3.485
<i>Articoli sportivi e da campeggio</i>	1.565	1.231	1.428	664	1.197	385	903
<i>Piante e fiori</i>	8.214	9.912	8.910	6.919	8.309	4.555	6.948
<i>Giocattoli</i>	5.892	5.789	5.850	6.177	5.948	4.673	5.486
<i>Servizi ricreativi</i>	19.495	17.595	18.716	14.588	17.470	6.162	13.371
<i>Abbonamenti radio, TV</i>	4.115	4.149	4.129	3.612	3.973	3.132	3.668
Altri beni e servizi	195.843	193.249	194.779	152.832	182.125	94.402	150.326
<i>Denaro dato ai figli</i>	33.640	36.572	34.843	33.379	34.401	27.174	31.782
<i>Saponette e articoli igienici</i>	16.654	17.001	16.796	15.223	16.322	11.021	14.400
<i>Barbiere e parrucchiere</i>	20.035	22.050	20.861	17.472	19.839	11.406	16.782
<i>Borse e articoli in pelle</i>	1.723	1.248	1.528	1.383	1.484	695	1.198
<i>Argenteria, gioielli, bigiotteria, orologi e simili</i>	3.352	4.028	3.629	3.547	3.604	2.473	3.194
<i>Articoli di cancelleria</i>	3.225	2.859	3.075	2.170	2.802	1.793	2.436
<i>Alberghi, pensioni, gite e viaggi</i>	88.122	83.440	86.202	59.925	78.275	28.031	60.062
<i>– di cui pasti e consumazioni fuori casa</i>	64.699	63.561	64.232	49.470	59.779	25.597	47.388
<b>CONSUMI NON ALIMENTARI</b>	<b>1.082.860</b>	<b>1.032.611</b>	<b>1.062.249</b>	<b>892.209</b>	<b>1.010.948</b>	<b>585.953</b>	<b>856.889</b>
<b>TOTALE CONSUMI</b>	<b>1.345.668</b>	<b>1.281.535</b>	<b>1.319.367</b>	<b>1.134.037</b>	<b>1.263.452</b>	<b>796.802</b>	<b>1.094.294</b>

**Tavola 3.2 – Valori dei consumi delle famiglie distinte secondo la ripartizione territoriale e la condizione socio-economica della persona di riferimento (spesa media mensile per componente – dati in lire)**

GRUPPI E CATEGORIE DI CONSUMO	CONDIZIONI PROFESSIONALI DELLA PERSONA DI RIFERIMENTO					Totale
	Imprenditori e liberi professionisti	INDIPENDENTI			Totale	
		LAVORATORI IN PROPRIO				
		Agricoltura	Industria	Altre attività		
<b>A – NORD CENTRO</b>						
Pane e cereali	40.406	38.622	41.596	39.963	40.399	40.401
<i>Pane</i>	17.312	19.567	18.448	17.685	18.204	17.927
<i>Pasta</i>	8.822	8.738	9.063	9.320	9.152	9.050
Carne	64.230	69.385	66.106	64.062	65.488	65.098
<i>Carne bovina</i>	32.719	24.088	31.333	32.430	30.975	31.516
<i>Pollame</i>	8.994	13.240	9.370	8.700	9.519	9.356
<i>Altre carni (esclusi i salumi)</i>	7.725	16.770	9.416	8.230	9.743	9.117
Pesce	17.038	10.755	14.182	15.495	14.413	15.227
Olii e grassi	11.020	15.142	12.217	11.621	12.285	11.893
<i>Olio di oliva e di semi</i>	8.814	11.887	9.773	9.413	9.858	9.534
Latte formaggi e uova	34.578	34.455	33.759	35.046	34.496	34.521
<i>Latte</i>	12.918	13.812	13.943	13.618	13.763	13.501
<i>Formaggi</i>	19.432	17.222	17.638	19.165	18.356	18.689
<i>Uova</i>	2.228	3.421	2.178	2.263	2.377	2.331
Patate, frutta e ortaggi	39.590	31.931	35.969	39.050	37.015	37.813
<i>Frutta fresca e secca</i>	20.008	13.928	17.233	18.559	17.486	18.268
Zucchero, caffè, tè, cacao e altri generi alimentari	15.836	15.868	15.171	15.712	15.532	15.627
<i>Zucchero</i>	1.767	2.633	1.887	1.867	1.971	1.908
<i>Caffè, tè e surrogati</i>	5.787	6.246	5.693	5.821	5.827	5.815
Bevande	26.012	28.851	23.900	22.448	23.790	24.479
<i>Acqua minerale</i>	8.599	6.120	7.033	7.415	7.111	7.572
<i>Vino</i>	9.875	12.158	8.692	8.625	9.094	9.336
<b>CONSUMI ALIMENTARI E BEVANDE</b>	<b>248.710</b>	<b>245.009</b>	<b>242.900</b>	<b>243.397</b>	<b>243.418</b>	<b>245.059</b>
Tabacco	14.687	9.496	15.915	16.572	15.439	15.206
Vestiario e calzature	113.106	61.504	85.689	97.536	88.619	96.212
<i>Articoli confezionati</i>	54.630	22.252	37.374	41.919	37.763	42.993
<i>Calzature</i>	21.019	15.381	18.338	20.353	18.982	19.614
Abitazione	318.530	154.677	194.461	236.894	210.846	244.239
<i>Affitto e subaffitto</i>	23.559	8.213	22.502	26.982	22.963	23.148
<i>Valore locativo</i>	176.581	113.424	128.396	151.313	138.065	150.009
<i>Spese per manutenzione e riparazioni</i>	57.831	15.761	16.549	23.801	20.105	31.804
Combustibili ed energia elettrica	71.743	57.216	59.169	63.963	61.341	64.565
<i>Energia elettrica</i>	19.917	16.486	15.749	16.654	16.298	17.420
<i>Gas</i>	32.597	19.897	31.044	31.201	29.721	30.613
<i>Kerosene ed altri combustibili</i>	7.098	5.869	4.878	6.088	5.613	6.073
<i>Spese per riscaldamento centrale</i>	10.662	2.317	5.722	7.803	6.343	7.682

**Tavola 3.2 segue – Valore dei consumi delle famiglie distinte secondo la ripartizione territoriale e la condizione socio-economica della persona di riferimento (spesa media mensile per componente – dati in lire)**

GRUPPI E CATEGORIE DI CONSUMO	CONDIZIONI PROFESSIONALI DELLA PERSONA DI RIFERIMENTO					Totale
	INDIPENDENTI					
	Imprenditori e liberi professionisti	LAVORATORI IN PROPRIO			Totale	
	Agricoltura	Industria	Altre attività			
Segue A – NORD CENTRO						
Mobili, articoli di arredamento, apparecchi, utensileria e servizi per la casa	97.138	107.403	64.484	77.917	76.654	83.006
<i>Mobili in legno</i>	14.543	42.047	8.506	18.748	17.887	16.850
<i>Lenzuola, coperte e altra biancheria per la casa</i>	3.074	3.387	2.762	2.732	2.826	2.903
<i>Pentole, posate e altre stoviglie per la casa</i>	3.266	1.845	1.882	2.349	2.113	2.470
<i>Cucine, stufe, scaldabagni</i>	233	2.054	368	1.118	958	733
<i>Frigoriferi</i>	800	1.412	599	481	642	691
<i>Lavatrici</i>	1.322	1.683	986	523	840	990
<i>Lavastoviglie</i>	340	–	488	665	516	462
<i>Detersivi e detergenti</i>	14.090	13.108	14.572	14.579	14.391	14.298
<i>Servizi domestici</i>	11.019	408	1.226	5.112	3.082	5.543
<i>Lavanderia e tintoria</i>	12.148	7.065	7.190	9.001	8.087	9.346
<i>Servizi sanitari e spese per la salute</i>	42.198	25.461	34.662	33.476	32.905	35.787
<i>Onorari medici e simili</i>	19.542	7.640	14.217	13.534	13.045	15.060
<i>Medicinali</i>	11.752	9.288	10.841	11.444	10.949	11.198
<i>Trasporti e comunicazioni</i>	318.095	188.835	209.340	239.638	222.034	251.821
<i>Scoters e motociclette</i>	2.517	1.834	1.073	3.308	2.295	2.364
<i>Biciclette</i>	463	776	891	574	717	638
<i>Assicurazione veicoli</i>	24.466	17.953	19.234	27.419	23.199	23.592
<i>Benzina per veicoli</i>	89.826	71.294	74.134	80.256	76.863	80.883
<i>Tram, autobus, taxi</i>	6.617	3.689	6.078	5.189	5.329	5.728
<i>Telefono</i>	26.768	13.986	17.287	20.589	18.536	21.089
<i>Gettoni telefonici</i>	2.511	1.501	1.882	2.691	2.242	2.325
<i>Ricreazione, spettacoli, istruzione e cultura</i>	123.226	74.775	77.369	94.394	85.626	97.283
<i>Giornali e riviste</i>	14.940	6.509	9.359	12.291	10.479	11.862
<i>Libri</i>	15.415	4.761	6.960	9.149	7.787	10.152
<i>Tasse scolastiche e altre spese per l'istruzione</i>	17.020	6.287	7.201	11.384	9.195	11.621
<i>Apparecchi radio, TV, giradischi, registratori, dischi, fonocassette</i>	11.603	4.043	6.057	7.192	6.376	7.996
<i>Macchine fotoincineratografiche, pellicole</i>	6.713	2.730	3.849	4.429	4.000	4.842
<i>Articoli sportivi e da campeggio</i>	1.863	334	438	1.161	789	1.122
<i>Piante e fiori</i>	8.928	9.401	7.624	9.680	8.884	8.898
<i>Giocattoli</i>	8.598	2.557	6.395	5.820	5.622	6.545
<i>Servizi ricreativi</i>	23.539	13.079	18.670	21.526	19.407	20.688
<i>Abbonamenti radio, TV</i>	2.775	2.032	3.222	2.958	2.940	2.888
<i>Altri beni e servizi</i>	260.155	131.378	177.234	215.307	190.660	212.209
<i>Denaro dato ai figli</i>	44.285	39.060	31.475	43.118	38.298	40.154
<i>Saponette e articoli igienici</i>	17.979	11.972	15.206	17.559	15.985	16.603
<i>Barbiere e parrucchiere</i>	22.901	13.892	16.299	17.127	16.414	18.425
<i>Borse e articoli in pelle</i>	2.822	352	1.736	1.811	1.600	1.979
<i>Argenteria, gioielli, bigiotteria, orologi e simili</i>	6.185	1.281	3.319	2.697	2.749	3.815
<i>Articoli di cancelleria</i>	3.318	2.085	3.938	2.747	3.105	3.171
<i>Alberghi, pensioni, gite e viaggi</i>	122.980	46.991	74.050	94.137	80.773	93.861
<i>– di cui pasti e consumazioni fuori casa</i>	95.159	41.208	63.299	76.006	66.926	75.681
<b>CONSUMI NON ALIMENTARI</b>	<b>1.358.878</b>	<b>810.745</b>	<b>918.323</b>	<b>1.075.697</b>	<b>984.124</b>	<b>1.100.328</b>
<b>TOTALE CONSUMI</b>	<b>1.607.588</b>	<b>1.055.754</b>	<b>1.161.223</b>	<b>1.319.094</b>	<b>1.227.542</b>	<b>1.345.387</b>

**Tavola 3.2 segue – Valore dei consumi delle famiglie distinte secondo la ripartizione territoriale e la condizione socio-economica della persona di riferimento (spesa media mensile per componente – dati in lire)**

GRUPPI E CATEGORIE DI CONSUMO	CONDIZIONI PROFESSIONALI DELLA PERSONA DI RIFERIMENTO							Totale
	DIPENDENTI							
	DIRIGENTI E IMPIEGATI			OPERAI E ASSIMILATI				
	Agricoltura e industria	Altre attività	Totale	Agricoltura	Industria	Altre attività	Totale	
Segue A – NORD CENTRO								
Pane e cereali	40.010	39.597	39.714	36.382	39.374	38.384	38.938	39.325
<i>Pane</i>	17.278	16.915	17.018	17.458	18.319	17.509	18.012	17.517
<i>Pasta</i>	8.740	8.580	8.625	8.226	8.662	8.437	8.571	8.598
Carne	61.439	63.141	62.659	65.316	62.544	62.839	62.733	62.697
<i>Carne bovina</i>	30.490	31.368	31.119	30.590	28.869	29.815	29.250	30.181
<i>Pollame</i>	8.202	8.936	8.728	9.489	9.102	9.259	9.168	8.949
<i>Altre carni (esclusi i salumi)</i>	7.286	6.961	7.053	9.386	8.902	8.815	8.887	7.974
Pesce	14.809	16.943	16.337	11.844	13.182	14.925	13.741	15.034
Olii e grassi	10.021	11.340	10.966	11.198	11.045	11.494	11.205	11.086
<i>Olio di oliva e di semi</i>	7.896	9.341	8.931	8.981	8.752	9.260	8.935	8.933
Latte formaggi e uova	33.845	35.363	34.933	33.662	32.835	33.029	32.929	33.928
<i>Latte</i>	12.866	14.187	13.812	14.093	13.235	13.284	13.279	13.545
<i>Formaggi</i>	18.840	18.827	18.831	17.537	17.275	17.247	17.274	18.050
<i>Uova</i>	2.139	2.349	2.290	2.032	2.325	2.498	2.376	2.333
Patate, frutta e ortaggi	36.081	39.005	38.175	33.276	32.277	34.945	33.229	35.694
<i>Frutta fresca e secca</i>	17.625	18.832	18.489	16.918	15.750	17.126	16.262	17.372
Zucchero, caffè, tè, cacao e altri generi alimentari	16.476	15.456	15.745	15.589	15.272	15.067	15.212	15.478
<i>Zucchero</i>	1.700	1.706	1.704	2.615	2.064	2.128	2.104	1.905
<i>Caffè, tè e surrogati</i>	6.037	5.546	5.685	5.156	5.510	5.795	5.597	5.641
Bevande	23.425	22.276	22.601	24.956	22.735	22.709	22.797	22.700
<i>Acqua minerale</i>	7.088	7.325	7.257	8.112	6.886	6.886	6.925	7.091
<i>Vino</i>	8.668	7.179	7.602	10.261	8.238	8.465	8.381	7.993
<b>CONSUMI ALIMENTARI E BEVANDE</b>	<b>236.106</b>	<b>243.121</b>	<b>241.130</b>	<b>232.223</b>	<b>229.264</b>	<b>233.392</b>	<b>230.784</b>	<b>235.942</b>
Tabacco	14.827	15.449	15.272	16.499	16.064	18.154	16.799	16.038
Vestiaro e calzature	107.410	105.807	106.263	68.672	71.903	77.103	73.594	89.872
<i>Articoli confezionati</i>	52.174	51.426	51.639	33.797	31.943	33.423	32.513	42.043
<i>Calzature</i>	20.344	20.834	20.695	13.903	16.735	17.584	16.938	18.810
Abitazione	261.756	260.164	260.616	146.427	170.484	198.784	179.476	219.906
<i>Affitto e subaffitto</i>	27.622	37.533	34.721	23.523	30.681	35.411	32.083	33.398
<i>Valore locativo</i>	153.726	154.371	154.188	101.763	105.362	110.963	107.179	130.602
<i>Spese per manutenzione e riparazioni</i>	32.183	24.315	26.548	5.634	12.368	24.087	16.195	21.353
Combustibili ed energia elettrica	61.674	59.856	60.373	48.903	54.959	50.956	53.385	56.867
<i>Energia elettrica</i>	14.571	15.648	15.342	12.943	13.102	13.951	13.390	14.363
<i>Gas</i>	28.683	28.451	28.517	22.248	25.841	24.160	25.146	26.826
<i>Kerosene ed altri combustibili</i>	3.777	3.292	3.430	3.395	6.846	3.317	5.518	4.478
<i>Spese per riscaldamento centrale</i>	13.469	11.343	11.947	1.760	6.154	7.931	6.627	9.277

**Tavola 3.2 segue – Valore dei consumi delle famiglie distinte secondo la ripartizione territoriale e la condizione socio-economica della persona di riferimento (spesa media mensile per componente – dati in lire)**

GRUPPI E CATEGORIE DI CONSUMO	CONDIZIONI PROFESSIONALI DELLA PERSONA DI RIFERIMENTO							Totale
	DIPENDENTI							
	DIRIGENTI E IMPIEGATI			OPERAI E ASSIMILATI				
	Agricoltura e industria	Altre attività	Totale	Agricoltura	Industria	Altre attività	Totale	
Segue A – NORD CENTRO								
Mobili, articoli di arredamento, apparecchi, utensileria e servizi per la casa	109.872	86.765	93.323	51.847	55.051	84.082	64.961	79.091
Mobili in legno	48.102	17.400	26.112	5.856	9.579	32.077	17.220	21.651
Lenzuola, coperte e altra biancheria per la casa	2.866	3.078	3.018	2.756	2.328	3.269	2.666	2.841
Pentole, posate e altre stoviglie per la casa	3.489	3.195	3.279	734	1.722	2.414	1.929	2.601
Cucine, stufe, scaldabagni	727	1.285	1.127	–	507	829	602	863
Frigoriferi	1.047	1.004	1.016	241	699	986	783	899
Lavatrici	1.069	846	909	–	1.137	1.123	1.066	1.003
Lavastoviglie	192	941	729	–	350	531	401	564
Detersivi e detergenti	11.982	13.428	13.018	13.366	13.398	14.017	13.611	13.315
Servizi domestici	4.147	7.332	6.428	101	412	660	487	3.448
Lavanderia e tintoria	8.127	9.152	8.861	4.166	6.071	6.419	6.130	7.491
Servizi sanitari e spese per la salute	39.477	39.073	39.187	20.762	29.295	31.412	29.753	34.453
Onorari medici e simili	15.654	17.559	17.018	7.670	11.765	12.295	11.817	14.408
Medicinali	10.139	9.791	9.890	7.902	9.100	9.804	9.305	9.596
Trasporti e comunicazioni	267.705	243.378	250.281	158.207	195.835	206.594	198.344	224.223
Scooters e motociclette	2.212	2.614	2.500	–	902	2.340	1.369	1.933
Biciclette	1.208	974	1.040	28	496	745	567	803
Assicurazione veicoli	33.496	25.125	27.500	23.888	22.607	20.239	21.831	24.656
Benzina per veicoli	79.008	77.989	78.278	67.995	69.763	70.253	69.876	74.062
Tram, autobus, taxi	8.541	9.617	9.312	8.264	5.184	6.759	5.826	7.563
Telefono	19.038	20.551	20.122	13.398	14.199	15.756	14.710	17.407
Gettoni telefonici	2.044	3.328	2.964	1.422	1.671	2.898	2.086	2.523
Ricreazione, spettacoli, istruzione e cultura	112.293	119.470	117.435	66.508	69.800	86.476	75.446	96.368
Giornali e riviste	12.379	13.910	13.475	6.954	8.240	9.624	8.676	11.068
Libri	14.542	16.660	16.059	5.656	7.380	10.595	8.434	12.233
Tasse scolastiche e altre spese per l'istruzione	15.509	13.336	13.952	4.005	5.703	9.071	6.811	10.369
Apparecchi radio, TV, giradischi, registratori, dischi, fonocassette	8.683	10.025	9.645	4.616	6.082	7.490	6.521	8.077
Macchine fotocinematografiche, pellicole	5.344	6.043	5.845	2.846	3.125	4.147	3.469	4.653
Articoli sportivi e da campeggio	942	2.241	1.873	569	1.137	1.332	1.186	1.528
Piante e fiori	7.478	8.751	8.390	5.478	6.287	6.185	6.226	7.304
Giocattoli	8.083	8.346	8.272	6.062	5.011	7.861	6.027	7.146
Servizi ricreativi	21.403	25.395	24.262	18.983	15.908	17.938	16.706	20.471
Abbonamenti radio, TV	3.064	3.445	3.337	4.775	3.311	4.445	3.749	3.544
Altri beni e servizi	233.939	218.841	223.125	118.586	144.248	154.670	147.023	184.941
Denaro dato ai figli	30.823	30.650	30.699	24.147	24.259	24.396	24.303	27.490
Saponette e articoli igienici	18.771	19.424	19.238	15.721	13.796	15.764	14.536	16.879
Barbiere e parrucchiere	19.140	21.145	20.576	16.352	15.759	16.271	15.955	18.257
Borse e articoli in pelle	2.194	1.943	2.015	1.121	1.160	1.341	1.221	1.616
Argenteria, gioielli, bigiotteria, orologi e simili	7.808	4.642	5.541	2.099	2.784	3.978	3.174	4.353
Articoli di cancelleria	3.514	4.795	4.431	2.457	3.119	3.013	3.061	3.744
Alberghi, pensioni, gite e viaggi	113.496	106.516	108.497	46.653	62.801	69.479	64.588	86.466
– di cui pasti e consumazioni fuori casa	78.635	81.781	80.888	44.632	49.694	55.668	51.593	66.190
<b>CONSUMI NON ALIMENTARI</b>	<b>1.208.953</b>	<b>1.148.803</b>	<b>1.165.875</b>	<b>696.411</b>	<b>807.639</b>	<b>908.231</b>	<b>838.781</b>	<b>1.001.759</b>
<b>TOTALE CONSUMI</b>	<b>1.445.059</b>	<b>1.391.924</b>	<b>1.407.005</b>	<b>928.634</b>	<b>1.036.903</b>	<b>1.141.623</b>	<b>1.069.565</b>	<b>1.237.701</b>

**Tavola 3.2 segue – Valore dei consumi delle famiglie distinte secondo la ripartizione territoriale e la condizione socio-economica della persona di riferimento (spesa media mensile per componente – dati in lire)**

GRUPPI E CATEGORIE DI CONSUMO	CONDIZIONI PROFESSIONALI			CONDIZIONI NON PROFESSIONALI PER MEZZO DI SOSTENTAMENTO			TOTALE
	TOTALE			Pensione	Altro mezzo	Totale	
	Agricoltura	Rami extra agricoli	Complesso rami di attività				
Segue A – NORD CENTRO							
Pane e cereali	37.756	39.754	39.661	44.707	42.900	44.523	41.373
<i>Pane</i>	18.687	17.593	17.645	21.139	19.753	20.998	18.826
<i>Pasta</i>	8.576	8.747	8.739	9.661	9.238	9.618	9.048
Carne	66.927	63.274	63.445	72.530	69.369	72.209	66.532
<i>Carne bovina</i>	26.472	30.801	30.597	34.228	34.473	34.253	31.885
<i>Pollame</i>	11.484	8.957	9.076	12.235	10.736	12.082	10.135
<i>Altre carni (esclusi i salumi)</i>	13.847	8.058	8.330	9.331	8.313	9.228	8.646
Pesce	11.026	15.295	15.094	16.350	14.508	16.163	15.471
Olii e grassi	13.644	11.224	11.337	15.767	13.333	15.519	12.811
<i>Olio di oliva e di semi</i>	10.911	9.032	9.120	12.752	10.575	12.530	10.322
Latte formaggi e uova	33.727	34.131	34.112	40.050	38.045	39.846	36.132
<i>Latte</i>	13.751	13.520	13.531	14.647	14.538	14.636	13.920
<i>Formaggi</i>	17.123	18.305	18.249	22.338	21.019	22.203	19.642
<i>Uova</i>	2.853	2.306	2.332	3.065	2.488	3.007	2.570
Patate, frutta e ortaggi	32.795	36.530	36.354	44.605	40.606	44.197	39.117
<i>Frutta fresca e secca</i>	15.547	17.755	17.651	21.653	19.566	21.440	18.986
Zucchero, caffè, tè, cacao e altri generi alimentari	15.516	15.523	15.524	19.024	16.851	18.804	16.679
<i>Zucchero</i>	2.443	1.879	1.906	2.790	2.415	2.752	2.204
<i>Caffè, tè e surrogati</i>	5.952	5.682	5.695	7.726	6.708	7.623	6.374
Bevande	25.980	23.120	23.254	26.473	26.498	26.475	24.389
<i>Acqua minerale</i>	6.232	7.290	7.241	8.367	9.123	8.444	7.665
<i>Vino</i>	10.760	8.296	8.411	11.891	10.717	11.771	9.595
<b>CONSUMI ALIMENTARI E BEVANDE</b>	<b>237.371</b>	<b>238.851</b>	<b>238.781</b>	<b>279.506</b>	<b>262.110</b>	<b>277.736</b>	<b>252.504</b>
Tabacco	11.985	15.966	15.779	10.790	12.754	10.990	14.092
Vestiaro e calzature	68.059	93.020	91.847	75.516	86.836	76.669	86.501
<i>Articoli confezionati</i>	28.687	43.012	42.339	29.666	33.845	30.092	38.025
<i>Calzature</i>	15.728	19.224	19.060	15.486	17.690	15.710	17.880
Abitazione	161.210	230.758	227.488	283.287	285.898	283.553	247.238
<i>Affitto e subaffitto</i>	13.869	31.009	30.203	28.343	35.811	29.104	29.816
<i>Valore locativo</i>	113.428	137.795	136.650	172.762	178.365	173.332	149.572
<i>Spese per manutenzione e riparazioni</i>	15.761	25.047	24.610	38.450	20.661	36.639	28.847
Combustibili ed energia elettrica	52.919	59.579	59.265	72.518	69.560	72.217	63.827
<i>Energia elettrica</i>	15.667	15.298	15.315	16.493	18.811	16.729	15.813
<i>Gas</i>	21.143	28.344	28.006	33.712	35.922	33.937	30.095
<i>Kerosene ed altri combustibili</i>	4.404	5.003	4.975	5.370	3.052	5.134	5.031
<i>Spese per riscaldamento centrale</i>	2.056	9.112	8.780	12.662	9.975	12.389	10.051

**Tavola 3.2 segue – Valore dei consumi delle famiglie distinte secondo la ripartizione territoriale e la condizione socio-economica della persona di riferimento (spesa media mensile per componente – dati in lire)**

GRUPPI E CATEGORIE DI CONSUMO	CONDIZIONI PROFESSIONALI			CONDIZIONI NON PROFESSIONALI PER MEZZO DI SOSTENTAMENTO			TOTALE
	TOTALE			Pensione	Altro mezzo	Totale	
	Agricoltura	Rami extra agricoli	Complesso rami di attività				
Segue A – NORD CENTRO							
Mobili, articoli di arredamento, apparecchi, utensileria e servizi per la casa	83.994	80.131	80.312	76.198	99.011	78.518	79.680
<i>Mobili in legno</i>	26.721	19.831	20.155	14.534	29.691	16.077	18.718
<i>Lenzuola, coperte e altra biancheria per la casa</i>	3.090	2.849	2.860	3.195	3.281	3.203	2.981
<i>Pentole, posate e altre stoviglie per la casa</i>	1.458	2.615	2.561	2.388	1.989	2.347	2.485
<i>Cucine, stufe, scaldabagni</i>	1.349	797	823	817	219	756	799
<i>Frigoriferi</i>	869	833	834	1.268	1.083	1.249	980
<i>Lavatrici</i>	968	1.000	999	1.144	715	1.100	1.035
<i>Lavastoviglie</i>	–	559	532	236	49	217	421
<i>Detersivi e detergenti</i>	12.596	13.672	13.621	15.485	13.867	15.320	14.220
<i>Servizi domestici</i>	1.030	4.252	4.101	2.949	5.505	3.209	3.787
<i>Lavanderia e tintoria</i>	6.640	8.140	8.069	8.598	9.706	8.711	8.295
Servizi sanitari e spese per la salute	28.320	35.193	34.869	48.882	52.371	49.237	39.931
<i>Onorari medici e simili</i>	9.922	14.843	14.611	15.867	22.225	16.515	15.282
<i>Medicinali</i>	8.851	10.157	10.096	19.073	16.543	18.815	13.167
Trasporti e comunicazioni	214.969	233.704	232.823	167.543	186.815	169.504	210.518
<i>Scoters e motociclette</i>	1.356	2.102	2.067	1.195	971	1.172	1.752
<i>Biciclette</i>	574	760	751	451	277	433	639
<i>Assicurazione veicoli</i>	20.483	24.514	24.324	18.881	21.037	19.100	22.484
<i>Benzina per veicoli</i>	70.522	76.467	76.188	52.682	59.177	53.343	68.140
<i>Tram, autobus, taxi</i>	5.388	7.070	6.991	6.688	7.258	6.746	6.905
<i>Telefono</i>	14.157	18.771	18.554	19.798	24.148	20.241	19.148
<i>Gettoni telefonici</i>	1.347	2.517	2.462	1.988	3.501	2.142	2.349
Ricreazione, spettacoli, istruzione e cultura	71.371	97.899	96.653	69.030	72.267	69.361	87.036
<i>Giornali e riviste</i>	7.151	11.520	11.315	11.750	11.110	11.685	11.445
<i>Libri</i>	5.329	11.893	11.584	5.445	7.628	5.668	9.500
<i>Tasse scolastiche e altre spese per l'istruzione</i>	5.756	11.006	10.759	3.509	8.226	3.989	8.374
<i>Apparecchi radio, TV, giradischi, registratori, dischi, fonocassette</i>	5.389	8.183	8.052	4.965	5.361	5.006	6.979
<i>Macchine fotoincineratrici, pellicole</i>	2.815	4.805	4.712	2.902	2.907	2.902	4.074
<i>Articoli sportivi e da campeggio</i>	1.342	1.405	1.402	879	315	822	1.197
<i>Piante e fiori</i>	7.566	7.812	7.801	9.428	7.626	9.245	8.309
<i>Giocattoli</i>	3.685	7.120	6.958	4.194	3.191	4.092	5.948
<i>Servizi ricreativi</i>	13.817	20.870	20.539	11.451	15.154	11.828	17.470
<i>Abbonamenti radio, TV</i>	2.626	3.375	3.340	5.293	3.773	5.138	3.973
Altri beni e servizi	144.186	195.868	193.439	159.337	178.837	161.322	182.125
<i>Denaro dato ai figli</i>	32.394	31.389	31.437	40.327	35.673	39.853	34.401
<i>Saponette e articoli igienici</i>	13.214	16.970	16.793	15.367	16.230	15.455	16.322
<i>Barbiere e parrucchiere</i>	14.708	18.487	18.310	22.961	19.918	22.651	19.839
<i>Borse e articoli in pelle</i>	665	1.782	1.729	969	1.605	1.034	1.484
<i>Argenteria, gioielli, bigiotteria, orologi e simili</i>	2.480	4.269	4.185	2.566	2.275	2.536	3.604
<i>Articoli di cancelleria</i>	2.482	3.619	3.565	1.252	2.690	1.398	2.802
<i>Alberghi, pensioni, gite e viaggi</i>	58.300	90.273	88.771	56.557	80.306	58.975	78.275
<i>– di cui pasti e consumazioni fuori casa</i>	46.975	70.241	69.148	41.651	50.503	42.552	59.779
<b>CONSUMI NON ALIMENTARI</b>	<b>837.013</b>	<b>1.042.118</b>	<b>1.032.475</b>	<b>963.101</b>	<b>1.044.349</b>	<b>971.371</b>	<b>1.010.948</b>
<b>TOTALE CONSUMI</b>	<b>1.074.384</b>	<b>1.280.969</b>	<b>1.271.256</b>	<b>1.242.607</b>	<b>1.306.459</b>	<b>1.249.107</b>	<b>1.263.452</b>



**Tavola 3.2 segue – Valori dei consumi delle famiglie distinte secondo la ripartizione territoriale e la condizione socio-economica della persona di riferimento (spesa media mensile per componente – dati in lire)**

GRUPPI E CATEGORIE DI CONSUMO	CONDIZIONI PROFESSIONALI DELLA PERSONA DI RIFERIMENTO					Totale
	Imprenditori e liberi professionisti	INDIPENDENTI			Totale	
		LAVORATORI IN PROPRIO				
	Agricoltura	Industria	Altre attività			
<b>B – ITALIA SETTENTRIONALE</b>						
Pane e cereali	41.981	40.764	44.704	42.107	42.867	42.594
<i>Pane</i>	18.653	22.102	20.120	19.054	19.840	19.473
<i>Pasta</i>	8.689	8.092	9.213	9.394	9.157	9.013
Carne	64.179	69.300	67.311	63.298	65.535	65.116
<i>Carne bovina</i>	31.668	23.748	31.909	31.675	30.716	31.010
<i>Pollame</i>	9.064	12.735	9.501	8.300	9.317	9.239
<i>Altre carni (esclusi i salumi)</i>	7.902	16.556	8.652	8.067	9.395	8.934
Pesce	15.988	9.971	12.938	14.415	13.298	14.129
Olii e grassi	10.248	14.062	11.465	10.456	11.294	10.971
<i>Olio di oliva e di semi</i>	7.821	10.158	8.641	8.044	8.537	8.316
Latte formaggi e uova	34.760	36.933	35.372	36.688	36.245	35.787
<i>Latte</i>	13.021	14.604	14.450	14.220	14.353	13.942
<i>Formaggi</i>	19.725	19.149	18.861	20.263	19.611	19.646
<i>Uova</i>	2.014	3.180	2.061	2.205	2.281	2.199
Patate, frutta e ortaggi	40.440	32.986	37.388	38.640	37.445	38.370
<i>Frutta fresca e secca</i>	21.244	14.277	17.945	18.551	17.770	18.843
Zucchero, caffè, tè, cacao e altri generi alimentari	16.036	16.738	15.735	16.213	16.110	16.087
<i>Zucchero</i>	1.682	2.754	1.901	1.857	1.991	1.895
<i>Caffè, tè e surrogati</i>	5.944	6.568	5.547	5.856	5.838	5.871
Bevande	28.262	31.984	25.676	23.793	25.551	26.389
<i>Acqua minerale</i>	9.362	6.816	7.174	7.556	7.321	7.952
<i>Vino</i>	10.876	12.773	9.323	9.421	9.827	10.151
<b>CONSUMI ALIMENTARI E BEVANDE</b>	<b>251.894</b>	<b>252.738</b>	<b>250.589</b>	<b>245.610</b>	<b>248.345</b>	<b>249.443</b>
Tabacco	14.034	10.188	16.049	15.500	14.999	14.701
Vestitario e calzature	121.875	62.116	87.010	104.146	92.435	101.532
<i>Articoli confezionati</i>	59.768	23.808	38.274	45.570	40.075	46.160
<i>Calzature</i>	19.950	14.922	18.645	20.412	19.052	19.330
Abitazione	326.052	161.935	202.889	237.351	215.001	249.313
<i>Affitto e subaffitto</i>	27.697	10.375	23.693	28.583	24.424	25.435
<i>Valore locativo</i>	173.471	118.186	135.632	152.182	141.741	151.545
<i>Spese per manutenzione e riparazioni</i>	58.542	16.346	14.710	20.816	18.026	30.545
Combustibili ed energia elettrica	77.501	61.421	65.834	68.142	66.426	69.847
<i>Energia elettrica</i>	19.385	15.297	16.116	16.829	16.370	17.301
<i>Gas</i>	35.158	21.997	34.689	33.012	32.167	33.091
<i>Kerosene ed altri combustibili</i>	8.816	8.165	6.321	5.350	6.071	6.919
<i>Spese per riscaldamento centrale</i>	13.055	3.126	7.364	10.500	8.399	9.838

**Tavola 3.2 segue – Valore dei consumi delle famiglie distinte secondo la ripartizione territoriale e la condizione socio-economica della persona di riferimento (spesa media mensile per componente – dati in lire)**

GRUPPI E CATEGORIE DI CONSUMO	CONDIZIONI PROFESSIONALI DELLA PERSONA DI RIFERIMENTO					Totale
	Imprenditori e liberi professionisti	INDIPENDENTI			Totale	
		LAVORATORI IN PROPRIO				
	Agricoltura	Industria	Altre attività			
<b>Segue B – ITALIA SETTENTRIONALE</b>						
Mobili, articoli di arredamento, apparecchi, utensileria e servizi per la casa	104.657	125.494	63.943	87.147	83.827	90.263
<i>Mobili in legno</i>	17.316	58.497	4.715	22.799	20.978	19.846
<i>Lenzuola, coperte e altra biancheria per la casa</i>	2.955	3.593	3.098	2.953	3.089	3.048
<i>Pentole, posate e altre stoviglie per la casa</i>	3.604	2.231	1.753	2.241	2.064	2.540
<i>Cucine, stufe, scaldabagni</i>	132	1.713	515	1.461	1.153	838
<i>Frigoriferi</i>	870	1.964	475	519	693	748
<i>Lavatrici</i>	1.503	2.211	1.031	682	1.009	1.161
<i>Lavastoviglie</i>	419	–	730	880	710	620
<i>Detersivi e detergenti</i>	13.611	13.533	14.240	14.830	14.446	14.188
<i>Servizi domestici</i>	10.725	568	1.577	5.949	3.664	5.846
<i>Lavanderia e tintoria</i>	13.529	7.185	7.577	9.642	8.574	10.105
<i>Servizi sanitari e spese per la salute</i>	47.925	27.610	38.962	34.541	35.223	39.148
<i>Onorari medici e simili</i>	23.265	8.318	17.216	13.574	14.195	16.998
<i>Medicinali</i>	12.061	10.718	11.320	11.767	11.468	11.651
Trasporti e comunicazioni	361.373	184.662	205.901	257.638	229.381	270.164
<i>Scoters e motociclette</i>	1.613	2.551	47	4.012	2.390	2.150
<i>Biciclette</i>	614	590	980	576	723	690
<i>Assicurazione veicoli</i>	31.086	19.595	23.627	32.451	27.578	28.661
<i>Benzina per veicoli</i>	89.001	71.743	76.346	83.912	79.583	82.493
<i>Tram, autobus, taxi</i>	7.533	7.533	6.684	5.558	5.696	6.264
<i>Telefono</i>	26.405	13.549	17.467	21.200	18.847	21.182
<i>Gettoni telefonici</i>	2.491	831	2.000	2.741	2.223	2.306
Ricreazione, spettacoli, istruzione e cultura	134.055	75.355	83.189	102.816	92.125	105.081
<i>Giornali e riviste</i>	16.359	6.188	10.326	12.681	10.978	12.640
<i>Libri</i>	17.212	4.386	7.266	9.225	7.882	10.765
<i>Tasse scolastiche e altre spese per l'istruzione</i>	20.535	8.006	5.584	13.452	9.899	13.185
<i>Apparecchi radio, TV, giradischi, registratori, dischi, fonocassette</i>	12.963	2.765	7.445	7.646	6.931	8.795
<i>Macchine fotocinematografiche, pellicole</i>	7.928	3.312	4.150	4.498	4.216	5.363
<i>Articoli sportivi e da campeggio</i>	2.241	379	478	1.223	843	1.275
<i>Piante e fiori</i>	9.324	10.574	9.245	10.950	10.286	9.989
<i>Giocattoli</i>	7.327	2.986	7.151	6.010	6.023	6.426
<i>Servizi ricreativi</i>	24.052	14.543	19.735	23.665	21.047	21.976
<i>Abbonamenti radio, TV</i>	3.351	2.163	3.250	2.825	2.891	3.033
Altri beni e servizi	281.199	143.078	202.161	235.807	211.471	233.017
<i>Denaro dato ai figli</i>	45.343	47.094	32.925	45.813	41.335	42.574
<i>Saponette e articoli igienici</i>	18.540	12.672	16.485	18.006	16.756	17.307
<i>Barbiere e parrucchiere</i>	23.633	14.368	17.361	17.418	16.996	19.047
<i>Borse e articoli in pelle</i>	3.617	440	2.184	1.939	1.830	2.382
<i>Argenteria, gioielli, bigiotteria, orologi e simili</i>	6.429	804	3.989	2.614	2.871	3.971
<i>Articoli di cancelleria</i>	3.705	2.328	4.912	3.054	3.628	3.652
<i>Alberghi, pensioni, gite e viaggi</i>	134.121	48.523	88.502	107.872	93.077	105.759
<i>– di cui pasti e consumazioni fuori casa</i>	98.033	41.026	73.965	83.956	74.704	81.912
<b>CONSUMI NON ALIMENTARI</b>	<b>1.468.671</b>	<b>851.859</b>	<b>965.938</b>	<b>1.143.088</b>	<b>1.040.888</b>	<b>1.173.066</b>
<b>TOTALE CONSUMI</b>	<b>1.720.565</b>	<b>1.104.597</b>	<b>1.216.527</b>	<b>1.388.698</b>	<b>1.289.233</b>	<b>1.422.509</b>

**Tavola 3.2 segue – Valore dei consumi delle famiglie distinte secondo la ripartizione territoriale e la condizione socio-economica della persona di riferimento (spesa media mensile per componente – dati in lire)**

GRUPPI E CATEGORIE DI CONSUMO	CONDIZIONI PROFESSIONALI DELLA PERSONA DI RIFERIMENTO							Totale
	DIPENDENTI							
	DIRIGENTI E IMPIEGATI			OPERAI E ASSIMILATI				
	Agricoltura e industria	Altre attività	Totale	Agricoltura	Industria	Altre attività	Totale	
<b>Segue B – ITALIA SETTENTRIONALE</b>								
Pane e cereali	41.356	42.139	41.878	36.226	40.626	41.007	40.612	41.224
<i>Pane</i>	17.791	18.222	18.078	17.937	19.368	19.052	19.230	18.673
<i>Pasta</i>	9.031	8.626	8.761	7.570	8.461	8.386	8.412	8.581
Carne	61.952	62.751	62.485	62.962	60.663	61.080	60.858	61.643
<i>Carne bovina</i>	30.583	30.362	30.436	30.423	27.715	28.573	28.055	29.206
<i>Pollame</i>	8.087	8.582	8.417	8.973	8.606	8.618	8.621	8.522
<i>Altre carni (esclusi i salumi)</i>	7.191	6.802	6.932	8.065	8.298	8.010	8.204	7.588
Pesce	14.028	15.564	15.051	12.107	11.785	14.126	12.504	13.736
Olii e grassi	10.154	10.699	10.517	11.380	10.808	11.463	11.023	10.779
<i>Olio di oliva e di semi</i>	7.898	8.546	8.330	8.782	8.285	8.868	8.476	8.406
Latte formaggi e uova	34.672	37.267	36.402	33.846	34.035	35.147	34.367	35.350
<i>Latte</i>	12.834	14.982	14.266	14.621	13.607	14.241	13.829	14.040
<i>Formaggi</i>	19.764	20.049	19.954	17.678	18.219	18.509	18.291	19.095
<i>Uova</i>	2.074	2.236	2.182	1.547	2.209	2.397	2.247	2.215
Patate, frutta e ortaggi	36.100	39.905	38.636	32.639	32.445	34.589	33.101	35.778
<i>Frutta fresca e secca</i>	18.003	19.630	19.087	17.301	15.783	17.098	16.227	17.610
Zucchero, caffè, tè, cacao e altri generi alimentari	16.941	15.999	16.314	17.015	16.104	16.354	16.206	16.258
<i>Zucchero</i>	1.716	1.608	1.644	2.926	2.066	2.294	2.160	1.910
<i>Caffè, tè e surrogati</i>	6.183	5.488	5.720	5.229	5.608	6.078	5.739	5.730
Bevande	24.352	24.051	24.151	23.155	24.118	25.639	24.551	24.358
<i>Acqua minerale</i>	7.385	7.782	7.649	8.290	7.299	7.388	7.355	7.497
<i>Vino</i>	9.110	7.533	8.059	8.186	8.629	9.358	8.837	8.461
<b>CONSUMI ALIMENTARI E BEVANDE</b>	<b>239.555</b>	<b>248.375</b>	<b>245.434</b>	<b>229.330</b>	<b>230.584</b>	<b>239.405</b>	<b>233.222</b>	<b>239.126</b>
Tabacco	13.905	14.116	14.046	17.074	16.165	19.220	17.118	15.632
Vestitario e calzature	111.942	111.948	111.947	72.003	74.101	81.453	76.268	93.525
<i>Articoli confezionati</i>	55.492	54.496	54.828	36.855	32.539	36.233	33.786	43.964
<i>Calzature</i>	20.300	21.689	21.226	15.573	17.316	17.703	17.382	19.241
Abitazione	266.355	262.883	264.042	145.591	176.993	202.282	183.735	222.579
<i>Affitto e subaffitto</i>	27.419	42.556	37.507	29.431	32.571	37.310	33.915	35.653
<i>Valore locativo</i>	154.887	154.223	154.445	94.298	106.302	113.580	108.155	130.545
<i>Spese per manutenzione e riparazioni</i>	31.994	22.230	25.487	5.768	14.439	19.622	15.755	20.462
Combustibili ed energia elettrica	64.781	63.441	63.887	49.206	57.342	55.904	56.665	60.160
<i>Energia elettrica</i>	14.073	15.008	14.696	11.159	12.797	13.276	12.894	13.766
<i>Gas</i>	29.849	29.474	29.599	25.381	26.955	26.386	26.736	28.121
<i>Kerosene ed altri combustibili</i>	4.611	3.469	3.850	992	8.487	4.445	7.040	5.497
<i>Spese per riscaldamento centrale</i>	15.027	14.271	14.523	1.970	7.238	10.336	8.022	11.167

**Tavola 3.2 segue – Valore dei consumi delle famiglie distinte secondo la ripartizione territoriale e la condizione socio-economica della persona di riferimento (spesa media mensile per componente – dati in lire)**

GRUPPI E CATEGORIE DI CONSUMO	CONDIZIONI PROFESSIONALI DELLA PERSONA DI RIFERIMENTO							Totale
	DIPENDENTI							
	DIRIGENTI E IMPIEGATI			OPERAI E ASSIMILATI				
	Agricoltura e industria	Altre attività	Totale	Agricoltura	Industria	Altre attività	Totale	
<b>Segue B – ITALIA SETTENTRIONALE</b>								
Mobili, articoli di arredamento, apparecchi, utensileria e servizi per la casa	111.729	86.731	95.070	61.537	57.617	98.629	70.168	82.213
<i>Mobili in legno</i>	50.354	13.818	26.006	8.970	10.404	43.534	20.407	23.115
<i>Lenzuola, coperte e altra biancheria per la casa</i>	2.481	3.167	2.938	2.709	2.281	2.929	2.490	2.707
<i>Pentole, posate e altre stoviglie per la casa</i>	3.659	2.650	2.986	670	1.707	2.883	2.033	2.494
<i>Cucine, stufe, scaldabagni</i>	926	1.335	1.199	–	523	1.091	680	931
<i>Frigoriferi</i>	1.334	540	805	369	748	973	805	805
<i>Lavatrici</i>	1.258	955	1.056	–	1.231	1.562	1.295	1.179
<i>Lavastoviglie</i>	245	828	633	–	462	463	449	538
<i>Detersivi e detergenti</i>	11.927	13.045	12.672	15.176	13.505	13.877	13.667	13.186
<i>Servizi domestici</i>	4.107	8.663	7.144	154	372	544	418	3.671
<i>Lavanderia e tintoria</i>	8.587	9.230	9.015	3.741	6.024	6.540	6.113	7.517
<i>Servizi sanitari e spese per la salute</i>	39.611	42.483	41.526	21.278	32.244	34.230	32.523	36.878
<i>Onorari medici e simili</i>	15.393	19.222	17.945	7.124	13.414	15.112	13.744	15.776
<i>Medicinali</i>	10.608	10.642	10.631	8.054	9.556	10.528	9.806	10.205
<i>Trasporti e comunicazioni</i>	289.854	260.489	270.285	158.334	206.359	221.007	209.384	238.841
<i>Scooters e motociclette</i>	1.957	3.628	3.070	–	762	1.681	1.018	2.011
<i>Biciclette</i>	1.262	1.360	1.328	43	612	1.035	723	1.016
<i>Assicurazione veicoli</i>	37.289	28.245	31.262	30.466	25.266	21.298	24.216	27.624
<i>Benzina per veicoli</i>	79.553	78.776	79.035	65.500	70.580	72.525	71.020	74.897
<i>Tram, autobus, taxi</i>	9.437	11.328	10.697	7.535	5.407	7.606	6.136	8.342
<i>Telefono</i>	18.956	20.180	19.772	13.466	14.291	15.713	14.698	17.152
<i>Gettoni telefonici</i>	2.098	3.261	2.873	1.388	1.632	2.749	1.963	2.403
<i>Ricreazione, spettacoli, istruzione e cultura</i>	111.349	130.925	124.395	69.064	73.253	96.928	80.310	101.634
<i>Giornali e riviste</i>	12.600	15.290	14.393	8.411	8.940	10.706	9.460	11.846
<i>Libri</i>	12.633	16.386	15.134	4.346	7.888	10.711	8.640	11.781
<i>Tasse scolastiche e altre spese per l'istruzione</i>	15.533	15.739	15.670	4.813	5.735	10.769	7.234	11.315
<i>Apparecchi radio, TV, giradischi, registratori, dischi, fonocassette</i>	9.295	11.034	10.454	3.400	6.777	7.809	6.991	8.666
<i>Macchine fotografiche, pellicole</i>	5.267	5.941	5.716	2.663	3.317	5.247	3.883	4.770
<i>Articoli sportivi e da campeggio</i>	985	2.843	2.223	634	1.389	1.995	1.551	1.876
<i>Piante e fiori</i>	7.445	9.639	8.907	6.050	6.899	6.513	6.757	7.797
<i>Giocattoli</i>	8.168	8.377	8.307	7.606	4.717	9.576	6.275	7.258
<i>Servizi ricreativi</i>	23.793	28.659	27.036	21.620	16.206	19.929	17.495	22.110
<i>Abbonamenti radio, TV</i>	3.110	3.917	3.648	4.412	3.082	4.991	3.700	3.675
<i>Altri beni e servizi</i>	245.172	235.188	238.519	124.071	153.814	166.297	156.722	196.287
<i>Denaro dato ai figli</i>	30.950	28.946	29.615	19.901	23.728	22.993	23.393	26.402
<i>Saponette e articoli igienici</i>	18.839	20.666	20.057	17.695	14.011	16.750	14.950	17.420
<i>Barbiere e parrucchiere</i>	19.933	21.780	21.164	19.943	16.646	17.011	16.854	18.939
<i>Borse e articoli in pelle</i>	2.101	1.816	1.911	82	1.185	1.484	1.243	1.566
<i>Argenteria, gioielli, bigiotteria, orologi e simili</i>	8.468	4.816	6.034	2.295	2.859	2.615	2.768	4.348
<i>Articoli di cancelleria</i>	3.571	5.408	4.795	2.741	3.333	3.675	3.419	4.085
<i>Alberghi, pensioni, gite e viaggi</i>	120.805	118.158	119.041	51.411	69.475	81.281	72.522	95.023
<i>– di cui pasti e consumazioni fuori casa</i>	83.864	89.485	87.610	48.451	54.425	63.117	56.885	71.746
<b>CONSUMI NON ALIMENTARI</b>	<b>1.254.698</b>	<b>1.208.204</b>	<b>1.223.717</b>	<b>718.158</b>	<b>847.888</b>	<b>975.950</b>	<b>882.893</b>	<b>1.047.749</b>
<b>TOTALE CONSUMI</b>	<b>1.494.253</b>	<b>1.456.579</b>	<b>1.469.151</b>	<b>947.488</b>	<b>1.078.472</b>	<b>1.215.355</b>	<b>1.116.115</b>	<b>1.286.875</b>

**Tavola 3.2 segue – Valore dei consumi delle famiglie distinte secondo la ripartizione territoriale e la condizione socio-economica della persona di riferimento (spesa media mensile per componente – dati in lire)**

GRUPPI E CATEGORIE DI CONSUMO	CONDIZIONI PROFESSIONALI			CONDIZIONI NON PROFESSIONALI PER MEZZO DI SOSTENTAMENTO			TOTALE
	TOTALE			Pensione	Altro mezzo	Totale	
	Agricoltura	Rami extra agricoli	Complesso rami di attività				
<b>Segue B – ITALIA SETTENTRIONALE</b>							
Pane e cereali	39.575	41.755	41.650	46.822	44.285	46.547	43.426
<i>Pane</i>	20.590	18.838	18.922	22.516	20.699	22.319	20.154
<i>Pasta</i>	8.199	8.741	8.715	9.644	9.057	9.580	9.029
Carne	66.710	62.524	62.724	71.474	69.339	71.244	65.815
<i>Carne bovina</i>	26.418	29.936	29.767	33.439	33.760	33.474	31.112
<i>Pollame</i>	11.167	8.623	8.745	11.869	10.388	11.709	9.820
<i>Altre carni (esclusi i salumi)</i>	13.232	7.744	8.007	8.546	9.009	8.596	8.221
Pesce	10.436	14.031	13.858	15.306	13.177	15.076	14.300
Olii e grassi	13.007	10.729	10.839	15.426	13.322	15.198	12.420
<i>Olio di oliva e di semi</i>	9.735	8.309	8.378	12.045	10.362	11.863	9.642
Latte formaggi e uova	35.419	35.490	35.487	42.404	38.966	42.032	37.860
<i>Latte</i>	14.351	13.992	14.010	15.557	14.946	15.491	14.547
<i>Formaggi</i>	18.453	19.308	19.267	23.878	21.612	23.633	20.850
<i>Uova</i>	2.615	2.190	2.210	2.969	2.408	2.908	2.463
Patate, frutta e ortaggi	33.268	36.751	36.584	45.508	40.980	45.019	39.644
<i>Frutta fresca e secca</i>	16.044	18.092	17.994	22.340	20.262	22.115	19.489
Zucchero, caffè, tè, cacao e altri generi alimentari	16.584	16.186	16.205	20.039	17.083	19.719	17.480
<i>Zucchero</i>	2.564	1.873	1.906	2.834	2.441	2.792	2.227
<i>Caffè, tè e surrogati</i>	6.338	5.745	5.774	7.961	6.682	7.822	6.517
Bevande	27.075	24.884	24.989	28.224	28.499	28.253	26.173
<i>Acqua minerale</i>	6.564	7.693	7.639	8.909	9.985	9.025	8.141
<i>Vino</i>	10.337	8.918	8.986	12.578	11.422	12.453	10.244
<b>CONSUMI ALIMENTARI E BEVANDE</b>	<b>242.074</b>	<b>242.350</b>	<b>242.336</b>	<b>285.203</b>	<b>265.651</b>	<b>283.088</b>	<b>257.118</b>
Tabacco	12.540	15.484	15.342	10.487	12.709	10.727	13.669
Vestiaro e calzature	70.921	97.279	96.016	78.056	90.767	79.430	89.999
Articoli confezionati	30.764	45.346	44.647	30.809	35.453	31.311	39.810
Calzature	16.474	19.409	19.269	15.522	17.169	15.700	17.974
Abitazione	163.431	234.292	230.893	293.309	288.395	292.778	253.337
<i>Affitto e subaffitto</i>	17.181	33.245	32.475	30.334	34.203	30.752	31.850
<i>Valore locativo</i>	111.064	138.386	137.076	171.389	180.389	172.362	149.873
<i>Spese per manutenzione e riparazioni</i>	16.759	23.943	23.598	45.144	20.235	42.452	30.436
Combustibili ed energia elettrica	54.340	63.617	63.172	76.942	73.009	76.517	68.012
<i>Energia elettrica</i>	13.846	14.917	14.865	15.850	18.417	16.127	15.323
<i>Gas</i>	22.799	30.013	29.667	35.803	37.805	36.019	31.971
<i>Kerosene ed altri combustibili</i>	5.109	5.981	5.939	6.215	3.806	5.955	5.945
<i>Spese per riscaldamento centrale</i>	2.498	11.169	10.753	15.421	10.862	14.928	12.267

**Tavola 3.2** segue – **Valore dei consumi delle famiglie distinte secondo la ripartizione territoriale e la condizione socio-economica della persona di riferimento (spesa media mensile per componente – dati in lire)**

GRUPPI E CATEGORIE DI CONSUMO	CONDIZIONI PROFESSIONALI			CONDIZIONI NON PROFESSIONALI PER MEZZO DI SOSTENTAMENTO			TOTALE
	TOTALE			Pensione	Altro mezzo	Totale	
	Agricoltura	Rami extra agricoli	Complesso rami di attività				
Segue B – ITALIA SETTENTRIONALE							
Mobili, articoli di arredamento, apparecchi, utensileria e servizi per la casa	98.950	84.000	84.716	82.897	101.893	84.949	84.799
<i>Mobili in legno</i>	38.091	21.293	22.098	18.687	32.609	20.191	21.407
<i>Lenzuola, coperte e altra biancheria per la casa</i>	3.217	2.792	2.813	3.186	3.451	3.215	2.958
<i>Pentole, posate e altre stoviglie per la casa</i>	1.701	2.549	2.508	2.459	2.006	2.410	2.473
<i>Cucine, stufe, scaldabagni</i>	1.249	884	902	934	221	857	885
<i>Frigoriferi</i>	1.239	765	787	1.296	1.420	1.310	977
<i>Lavatrici</i>	1.304	1.167	1.174	1.156	774	1.114	1.152
<i>Lavastoviglie</i>	–	592	563	276	–	246	448
<i>Detersivi e detergenti</i>	12.899	13.528	13.498	15.570	12.533	15.242	14.130
<i>Servizi domestici</i>	1.197	4.506	4.347	2.960	5.354	3.219	3.938
<i>Lavanderia e tintoria</i>	6.897	8.394	8.322	9.086	10.454	9.233	8.652
Servizi sanitari e spese per la salute	27.178	38.108	37.584	50.779	58.784	51.644	42.683
<i>Onorari medici e simili</i>	8.736	16.530	16.156	16.327	26.537	17.430	16.618
<i>Medicinali</i>	9.719	10.702	10.655	20.151	17.835	19.901	14.008
Trasporti e comunicazioni	214.671	250.291	248.582	175.453	200.215	178.128	223.032
<i>Scooters e motociclette</i>	1.933	2.060	2.054	1.065	1.272	1.087	1.703
<i>Biciclette</i>	530	934	914	569	363	547	781
<i>Assicurazione veicoli</i>	24.170	28.137	27.947	20.822	25.027	21.276	25.528
<i>Benzina per veicoli</i>	69.013	77.675	77.259	53.420	60.588	54.195	68.895
<i>Tram, autobus, taxi</i>	5.508	7.806	7.696	6.982	7.972	7.089	7.476
<i>Telefono</i>	13.710	18.642	18.405	19.668	24.124	20.149	19.038
<i>Gettoni telefonici</i>	912	2.446	2.373	1.962	3.481	2.126	2.283
Ricreazione, spettacoli, istruzione e cultura	73.859	104.160	102.704	72.998	73.193	73.017	91.939
<i>Giornali e riviste</i>	7.359	12.332	12.093	12.805	11.264	12.638	12.291
<i>Libri</i>	5.041	11.789	11.465	5.458	7.037	5.629	9.348
<i>Tasse scolastiche e altre spese per l'istruzione</i>	7.363	12.125	11.896	3.813	9.246	4.400	9.178
<i>Apparecchi radio, TV, giradischi, registratori, dischi, fonocassette</i>	4.097	8.938	8.706	5.047	5.207	5.064	7.385
<i>Macchine fotocinematografiche, pellicole</i>	3.142	5.046	4.954	3.128	3.054	3.120	4.289
<i>Articoli sportivi e da campeggio</i>	1.797	1.684	1.689	1.055	257	969	1.428
<i>Piante e fiori</i>	8.428	8.481	8.479	9.877	7.949	9.668	8.910
<i>Giocattoli</i>	4.435	7.129	6.999	4.001	2.424	3.830	5.850
<i>Servizi ricreativi</i>	15.549	22.396	22.068	12.422	16.141	12.824	18.716
<i>Abbonamenti radio, TV</i>	2.642	3.517	3.475	5.462	3.761	5.278	4.129
Altri beni e servizi	148.512	210.691	207.710	170.259	186.887	172.056	194.779
<i>Denaro dato ai figli</i>	35.542	31.224	31.432	41.316	36.887	40.838	34.843
<i>Saponette e articoli igienici</i>	13.841	17.563	17.385	15.725	16.074	15.762	16.796
<i>Barbiere e parrucchiere</i>	15.791	19.132	18.972	24.598	20.745	24.182	20.861
<i>Borse e articoli in pelle</i>	495	1.887	1.820	980	1.302	1.014	1.528
<i>Argenteria, gioielli, bigiotteria, orologi e simili</i>	2.058	4.340	4.231	2.667	1.789	2.572	3.629
<i>Articoli di cancelleria</i>	2.821	4.007	3.950	1.350	3.074	1.537	3.075
<i>Alberghi, pensioni, gite e viaggi</i>	60.673	100.261	98.362	62.292	85.789	64.831	86.202
<i>– di cui pasti e consumazioni fuori casa</i>	46.835	76.322	74.908	44.785	51.139	45.472	64.232
<b>CONSUMI NON ALIMENTARI</b>	<b>864.402</b>	<b>1.097.922</b>	<b>1.086.719</b>	<b>1.011.180</b>	<b>1.085.852</b>	<b>1.019.246</b>	<b>1.062.249</b>
<b>TOTALE CONSUMI</b>	<b>1.106.476</b>	<b>1.340.272</b>	<b>1.329.055</b>	<b>1.296.383</b>	<b>1.351.503</b>	<b>1.302.334</b>	<b>1.319.367</b>

**Tavola 3.2 segue – Valori dei consumi delle famiglie distinte secondo la ripartizione territoriale e la condizione socio-economica della persona di riferimento (spesa media mensile per componente – dati in lire)**

GRUPPI E CATEGORIE DI CONSUMO	CONDIZIONI PROFESSIONALI DELLA PERSONA DI RIFERIMENTO					Totale
	Imprenditori e liberi professionisti	LAVORATORI IN PROPRIO			Totale	
		Agricoltura	Industria	Altre attività		
<b>B – ITALIA NORD–OCCIDENTALE</b>						
Pane e cereali	41.939	41.367	44.650	43.256	43.568	42.989
<i>Pane</i>	18.462	22.321	19.684	19.142	19.671	19.242
<i>Pasta</i>	8.772	7.412	9.662	9.333	9.253	9.082
Carne	67.880	66.978	71.872	64.945	67.679	67.751
<i>Carne bovina</i>	36.140	28.256	36.362	32.882	33.667	34.545
<i>Pollame</i>	9.002	9.768	10.115	8.889	9.427	9.276
<i>Altre carni (esclusi i salumi)</i>	6.416	12.507	8.109	7.280	8.127	7.520
Pesce	15.709	13.353	13.992	15.074	14.500	14.929
Olii e grassi	9.624	17.384	11.719	10.816	11.830	11.046
<i>Olio di oliva e di semi</i>	7.198	13.812	8.740	8.153	8.957	8.332
Latte formaggi e uova	34.346	40.226	36.966	36.690	37.158	36.161
<i>Latte</i>	12.699	14.633	14.230	13.889	14.090	13.597
<i>Formaggi</i>	19.659	22.233	20.474	20.453	20.646	20.296
<i>Uova</i>	1.988	3.360	2.262	2.348	2.422	2.268
Patate, frutta e ortaggi	41.715	32.080	39.630	37.996	37.975	39.302
<i>Frutta fresca e secca</i>	22.488	14.618	18.773	18.060	17.961	19.567
Zucchero, caffè, tè, cacao e altri generi alimentari	16.047	16.214	15.695	15.424	15.604	15.761
<i>Zucchero</i>	1.466	2.768	1.665	1.632	1.762	1.657
<i>Caffè, tè e surrogati</i>	6.147	7.569	6.030	5.949	6.147	6.147
Bevande	29.388	27.332	24.705	24.993	25.131	26.643
<i>Acqua minerale</i>	10.294	4.905	7.846	8.149	7.700	8.621
<i>Vino</i>	12.162	15.628	8.755	10.034	10.151	10.865
<b>CONSUMI ALIMENTARI E BEVANDE</b>	<b>256.648</b>	<b>254.934</b>	<b>259.229</b>	<b>249.194</b>	<b>253.445</b>	<b>254.582</b>
Tabacco	15.619	11.625	18.074	16.617	16.628	16.270
Vestitiario e calzature	127.724	62.264	86.236	110.889	96.838	107.800
<i>Articoli confezionati</i>	63.551	25.381	38.483	49.769	43.115	50.368
<i>Calzature</i>	21.652	15.661	18.995	20.574	19.486	20.255
Abitazione	344.032	138.267	210.976	239.084	218.335	262.947
<i>Affitto e subaffitto</i>	32.166	5.977	31.892	33.848	30.230	30.917
<i>Valore locativo</i>	177.958	111.323	133.978	148.889	139.541	153.176
<i>Spese per manutenzione e riparazioni</i>	44.870	3.189	6.442	11.908	9.008	21.736
Combustibili ed energia elettrica	80.170	62.838	69.883	59.614	63.691	69.539
<i>Energia elettrica</i>	20.705	14.047	16.562	16.544	16.290	17.857
<i>Gas</i>	36.926	18.805	36.613	26.227	29.237	31.966
<i>Kerosene ed altri combustibili</i>	4.187	9.965	4.609	1.870	3.711	3.880
<i>Spese per riscaldamento centrale</i>	17.739	6.433	11.845	13.245	12.025	14.053

**Tavola 3.2 segue – Valore dei consumi delle famiglie distinte secondo la ripartizione territoriale e la condizione socio-economica della persona di riferimento (spesa media mensile per componente – dati in lire)**

GRUPPI E CATEGORIE DI CONSUMO	CONDIZIONI PROFESSIONALI DELLA PERSONA DI RIFERIMENTO					Totale
	Imprenditori e liberi professionisti	INDIPENDENTI			Totale	
		LAVORATORI IN PROPRIO				
		Agricoltura	Industria	Altre attività		
<b>Segue C – ITALIA NORD-OCCIDENTALE</b>						
Mobili, articoli di arredamento, apparecchi, utensileria e servizi per la casa	113.375	65.950	72.647	102.539	87.834	96.900
<i>Mobili in legno</i>	19.703	1.628	5.712	36.518	21.659	20.965
<i>Lenzuola, coperte e altra biancheria per la casa</i>	3.017	4.768	4.186	3.207	3.726	3.475
<i>Pentole, posate e altre stoviglie per la casa</i>	4.468	2.172	1.760	2.689	2.297	3.067
<i>Cucine, stufe, scaldabagni</i>	134	–	802	2.127	1.422	965
<i>Frigoriferi</i>	1.049	–	408	709	525	711
<i>Lavatrici</i>	1.599	3.129	1.715	324	1.123	1.292
<i>Lavastoviglie</i>	17	–	–	1.085	576	378
<i>Detersivi e detergenti</i>	13.886	13.187	13.776	14.640	14.174	14.072
<i>Servizi domestici</i>	11.779	–	2.759	7.096	4.777	7.262
<i>Lavanderia e tintoria</i>	16.641	7.654	8.677	10.438	9.506	12.038
<i>Servizi sanitari e spese per la salute</i>	54.887	31.912	36.581	34.183	34.820	41.943
<i>Onorari medici e simili</i>	31.113	8.478	16.243	15.078	14.815	20.599
<i>Medicinali</i>	11.947	14.729	11.143	9.778	10.791	11.202
<i>Trasporti e comunicazioni</i>	405.325	179.604	214.207	245.963	227.477	290.597
<i>Scoters e motociclette</i>	1.344	–	91	7.234	3.878	2.978
<i>Biciclette</i>	800	–	856	204	420	555
<i>Assicurazione veicoli</i>	42.484	12.837	28.844	40.742	33.499	36.688
<i>Benzina per veicoli</i>	87.163	80.546	77.197	85.653	82.040	83.858
<i>Tram, autobus, taxi</i>	8.307	4.878	6.074	5.103	5.433	6.453
<i>Telefono</i>	29.330	14.244	19.005	21.540	19.856	23.219
<i>Gettoni telefonici</i>	3.022	1.448	1.960	2.171	2.019	2.375
<i>Ricreazione, spettacoli, istruzione e cultura</i>	146.042	82.441	85.073	108.172	97.076	114.454
<i>Giornali e riviste</i>	17.717	6.720	10.264	12.797	11.241	13.539
<i>Libri</i>	18.964	7.520	6.744	10.376	8.755	12.378
<i>Tasse scolastiche e altre spese per l'istruzione</i>	27.799	6.116	6.369	12.563	9.634	16.081
<i>Apparecchi radio, TV, giradischi, registratori, dischi, fonocassette</i>	11.736	3.710	6.405	8.005	6.975	8.665
<i>Macchine fotocopiatrici, pellicole</i>	7.761	3.139	4.742	5.823	5.149	6.076
<i>Articoli sportivi e da campeggio</i>	2.776	671	448	1.882	1.234	1.781
<i>Piante e fiori</i>	10.337	13.940	10.491	10.792	11.011	10.772
<i>Giocattoli</i>	8.225	2.950	6.063	6.350	5.891	6.719
<i>Servizi ricreativi</i>	27.869	21.279	21.057	23.958	22.622	24.484
<i>Abbonamenti radio, TV</i>	3.267	3.879	3.554	2.562	3.061	3.134
<i>Altri beni e servizi</i>	300.034	160.963	205.044	211.874	204.078	238.133
<i>Denaro dato ai figli</i>	44.188	40.792	25.806	32.496	30.851	35.584
<i>Saponette e articoli igienici</i>	18.308	11.205	17.069	16.998	16.420	17.090
<i>Barbiere e parrucchiere</i>	23.927	17.772	16.303	16.275	16.441	19.098
<i>Borse e articoli in pelle</i>	4.507	946	1.561	2.937	2.228	3.037
<i>Argenteria, gioielli, bigiotteria, orologi e simili</i>	2.852	521	3.229	2.716	2.674	2.737
<i>Articoli di cancelleria</i>	4.463	3.426	6.515	3.152	4.405	4.426
<i>Alberghi, pensioni, gite e viaggi</i>	150.535	62.974	89.252	104.074	94.390	114.316
<i>– di cui pasti e consumazioni fuori casa</i>	111.667	53.735	80.715	85.198	80.285	91.423
<b>CONSUMI NON ALIMENTARI</b>	<b>1.587.208</b>	<b>795.864</b>	<b>998.721</b>	<b>1.128.935</b>	<b>1.046.777</b>	<b>1.238.583</b>
<b>TOTALE CONSUMI</b>	<b>1.843.856</b>	<b>1.050.798</b>	<b>1.257.950</b>	<b>1.378.129</b>	<b>1.300.222</b>	<b>1.493.165</b>



**Tavola 3.2 segue – Valore dei consumi delle famiglie distinte secondo la ripartizione territoriale e la condizione socio-economica della persona di riferimento (spesa media mensile per componente – dati in lire)**

GRUPPI E CATEGORIE DI CONSUMO	CONDIZIONI PROFESSIONALI DELLA PERSONA DI RIFERIMENTO							Totale
	DIPENDENTI							
	DIRIGENTI E IMPIEGATI			OPERAI E ASSIMILATI				
	Agricoltura e industria	Altre attività	Totale	Agricoltura	Industria	Altre attività	Totale	
<b>Segue C – ITALIA NORD-OCCIDENTALE</b>								
Pane e cereali	42.512	43.865	43.363	37.752	42.006	43.247	42.294	42.817
<i>Pane</i>	17.987	18.680	18.423	18.127	19.899	19.598	19.785	19.118
<i>Pasta</i>	9.021	9.024	9.023	7.134	8.711	9.313	8.859	8.939
Carne	63.232	65.925	64.926	49.300	61.362	66.482	62.637	63.757
<i>Carne bovina</i>	32.877	33.755	33.430	18.088	29.014	33.339	30.079	31.719
<i>Pollame</i>	7.913	8.691	8.402	10.762	8.689	9.344	8.909	8.661
<i>Altre carni (esclusi i salumi)</i>	6.487	6.225	6.322	5.173	7.281	7.702	7.368	6.856
Pesce	14.313	15.656	15.158	12.006	12.026	15.327	12.969	14.040
Olii e grassi	11.115	10.729	10.872	11.930	11.020	12.280	11.394	11.138
<i>Olio di oliva e di semi</i>	8.768	8.515	8.609	8.650	8.412	9.785	8.808	8.710
Latte formaggi e uova	35.092	38.080	36.972	29.343	34.042	36.565	34.690	35.806
<i>Latte</i>	12.401	15.008	14.041	11.145	12.987	13.955	13.235	13.629
<i>Formaggi</i>	20.622	20.665	20.649	16.389	18.705	20.011	19.042	19.828
<i>Uova</i>	2.069	2.407	2.282	1.809	2.350	2.599	2.413	2.349
Patate, frutta e ortaggi	36.823	39.563	38.546	34.807	31.955	34.934	32.851	35.638
<i>Frutta fresca e secca</i>	18.365	20.016	19.403	20.729	15.776	17.903	16.461	17.901
Zucchero, caffè, tè, cacao e altri generi alimentari	17.754	16.646	17.057	17.857	15.900	16.446	16.086	16.561
<i>Zucchero</i>	1.779	1.640	1.692	3.301	1.903	2.345	2.051	1.875
<i>Caffè, tè e surrogati</i>	6.564	5.941	6.172	4.990	5.694	6.614	5.946	6.057
Bevande	25.073	25.321	25.229	21.151	23.455	27.779	24.655	24.935
<i>Acqua minerale</i>	7.931	8.539	8.313	9.273	7.449	7.873	7.599	7.948
<i>Vino</i>	9.959	8.179	8.840	6.413	8.824	10.754	9.338	9.094
<b>CONSUMI ALIMENTARI E BEVANDE</b>	<b>245.914</b>	<b>255.785</b>	<b>252.123</b>	<b>214.146</b>	<b>231.766</b>	<b>253.060</b>	<b>237.576</b>	<b>244.692</b>
Tabacco	14.306	16.311	15.567	17.038	16.992	22.226	18.488	17.059
Vestiaro e calzature	111.830	110.106	110.745	61.585	72.296	80.469	74.466	92.223
<i>Articoli confezionati</i>	56.608	52.572	54.069	22.606	30.009	36.011	31.609	42.602
<i>Calzature</i>	20.036	21.076	20.690	16.726	17.284	17.935	17.462	19.042
Abitazione	288.445	277.032	281.267	156.121	176.570	213.142	186.704	232.988
<i>Affitto e subaffitto</i>	28.977	46.936	40.273	31.266	37.069	43.008	38.676	39.457
Valore locativo	155.947	152.770	153.949	82.772	99.422	103.907	100.444	126.632
<i>Spese per manutenzione e riparazioni</i>	40.785	22.794	29.469	15.419	12.918	23.539	15.993	22.589
Combustibili ed energia elettrica	65.932	65.204	65.474	39.368	55.654	58.248	56.142	60.709
<i>Energia elettrica</i>	13.781	14.884	14.475	10.562	12.751	13.556	12.947	13.695
<i>Gas</i>	27.943	26.027	26.738	21.075	25.042	26.567	25.416	26.063
<i>Kerosene ed altri combustibili</i>	3.827	4.140	4.024	–	6.907	2.333	5.492	4.773
<i>Spese per riscaldamento centrale</i>	19.477	18.867	19.093	5.814	9.390	14.888	10.906	14.913

**Tavola 3.2 segue – Valore dei consumi delle famiglie distinte secondo la ripartizione territoriale e la condizione socio-economica della persona di riferimento (spesa media mensile per componente – dati in lire)**

GRUPPI E CATEGORIE DI CONSUMO	CONDIZIONI PROFESSIONALI DELLA PERSONA DI RIFERIMENTO							Totale
	DIPENDENTI							
	DIRIGENTI E IMPIEGATI			OPERAI E ASSIMILATI				
	Agricoltura e industria	Altre attività	Totale	Agricoltura	Industria	Altre attività	Totale	
<b>Segue C – ITALIA NORD-Occidentale</b>								
Mobili, articoli di arredamento, apparecchi, utensileria e servizi per la casa	110.982	88.983	97.146	44.585	51.328	97.810	64.508	80.484
<i>Mobili in legno</i>	49.186	10.287	24.720	–	4.255	41.076	14.713	19.611
<i>Lenzuola, coperte e altra biancheria per la casa</i>	2.485	3.459	3.098	3.439	2.095	1.917	2.065	2.571
<i>Pentole, posate e altre stoviglie per la casa</i>	3.671	2.855	3.158	553	1.740	3.279	2.161	2.649
<i>Cucine, stufe, scaldabagni</i>	863	1.451	1.233	–	617	1.141	757	990
<i>Frigoriferi</i>	1.381	681	941	–	811	1.299	938	939
<i>Lavatrici</i>	732	685	702	–	1.311	1.689	1.398	1.058
<i>Lavastoviglie</i>	141	995	678	–	515	775	581	629
<i>Detersivi e detergenti</i>	11.624	13.916	13.066	11.368	13.614	14.370	13.795	13.438
<i>Servizi domestici</i>	4.653	9.913	7.961	181	279	581	364	4.082
<i>Lavanderia e tintoria</i>	8.643	10.124	9.574	3.633	6.433	6.819	6.500	8.005
<i>Servizi sanitari e spese per la salute</i>	36.979	44.000	41.395	18.863	32.182	27.738	30.704	35.937
<i>Onorari medici e simili</i>	15.392	19.445	17.941	1.637	13.120	8.819	11.712	14.761
<i>Medicinali</i>	10.035	10.838	10.540	5.653	9.048	10.267	9.343	9.929
<i>Trasporti e comunicazioni</i>	278.709	268.125	272.052	198.260	206.034	238.417	215.171	243.011
<i>Scooters e motociclette</i>	1.338	2.605	2.135	–	782	519	695	1.399
<i>Biciclette</i>	954	1.389	1.228	–	407	347	384	797
<i>Assicurazione veicoli</i>	40.812	32.323	35.472	41.928	27.329	24.087	26.630	30.958
<i>Benzina per veicoli</i>	79.187	81.189	80.447	67.114	66.527	68.310	67.046	73.605
<i>Tram, autobus, taxi</i>	10.330	11.955	11.352	3.159	5.928	8.493	6.618	8.935
<i>Telefono</i>	19.064	20.257	19.814	18.646	14.714	16.841	15.384	17.552
<i>Gettoni telefonici</i>	2.334	3.485	3.058	1.577	1.802	3.149	2.184	2.612
<i>Ricreazione, spettacoli, istruzione e cultura</i>	109.633	129.579	122.180	71.509	72.061	98.841	79.707	100.496
<i>Giornali e riviste</i>	12.198	15.303	14.151	9.087	8.607	11.153	9.342	11.696
<i>Libri</i>	14.024	16.433	15.539	3.571	7.915	8.718	8.077	11.729
<i>Tasse scolastiche e altre spese per l'istruzione</i>	15.453	15.429	15.438	6.117	5.033	9.129	6.221	10.732
<i>Apparecchi radio, TV, giradischi, registratori, dischi, fonocassette</i>	9.600	11.664	10.898	2.168	6.730	8.778	7.244	9.033
<i>Macchine fotocopiatrici, pellicole</i>	5.412	5.835	5.678	2.524	3.199	6.215	4.051	4.847
<i>Articoli sportivi e da campeggio</i>	1.005	3.055	2.295	–	1.002	2.190	1.325	1.800
<i>Piante e fiori</i>	7.241	9.163	8.450	5.954	5.652	5.741	5.682	7.037
<i>Giocattoli</i>	8.865	7.276	7.866	1.794	5.066	13.054	7.298	7.576
<i>Servizi ricreativi</i>	21.405	30.338	27.024	32.166	17.689	19.077	18.312	22.576
<i>Abbonamenti radio, TV</i>	2.814	3.363	3.160	2.549	3.161	5.600	3.849	3.512
<i>Altri beni e servizi</i>	246.841	237.177	240.762	127.652	151.429	165.274	155.015	196.983
<i>Denaro dato ai figli</i>	32.453	27.155	29.121	14.928	25.347	21.326	24.035	26.524
<i>Saponette e articoli igienici</i>	18.639	20.914	20.070	21.012	13.173	15.566	13.979	16.960
<i>Barbiere e parrucchiere</i>	19.116	21.108	20.369	21.720	16.081	15.526	16.010	18.144
<i>Borse e articoli in pelle</i>	2.244	1.962	2.066	–	1.441	1.267	1.369	1.710
<i>Argenteria, gioielli, bigiotteria, orologi e simili</i>	10.107	4.883	6.821	4.293	2.941	1.660	2.596	4.664
<i>Articoli di cancelleria</i>	3.529	5.097	4.515	1.713	3.821	2.949	3.539	4.016
<i>Alberghi, pensioni, gite e viaggi</i>	116.827	121.714	119.901	53.388	65.123	83.364	70.154	94.503
<i>– di cui pasti e consumazioni fuori casa</i>	82.310	88.982	86.507	53.388	50.803	61.293	53.842	69.830
<b>CONSUMI NON ALIMENTARI</b>	<b>1.263.657</b>	<b>1.236.517</b>	<b>1.246.588</b>	<b>734.981</b>	<b>834.546</b>	<b>1.002.165</b>	<b>880.905</b>	<b>1.059.890</b>
<b>TOTALE CONSUMI</b>	<b>1.509.571</b>	<b>1.492.302</b>	<b>1.498.711</b>	<b>949.127</b>	<b>1.066.312</b>	<b>1.255.225</b>	<b>1.118.481</b>	<b>1.304.582</b>

**Tavola 3.2** segue – **Valore dei consumi delle famiglie distinte secondo la ripartizione territoriale e la condizione socio-economica della persona di riferimento (spesa media mensile per componente – dati in lire)**

GRUPPI E CATEGORIE DI CONSUMO	CONDIZIONI PROFESSIONALI			CONDIZIONI NON PROFESSIONALI PER MEZZO DI SOSTENTAMENTO			TOTALE
	TOTALE			Pensione	Altro mezzo	Totale	
	Agricoltura	Rami extra agricoli	Complesso rami di attività				
Segue C – ITALIA NORD-OCCIDENTALE							
Pane e cereali	40.737	42.941	42.866	48.530	44.993	48.122	44.792
<i>Pane</i>	20.585	19.105	19.154	22.855	21.559	22.705	20.455
<i>Pasta</i>	7.948	9.016	8.980	10.153	9.228	10.046	9.371
Carne	62.874	64.985	64.914	74.040	71.451	73.741	68.148
<i>Carne bovina</i>	28.248	32.686	32.538	35.891	34.617	35.744	33.713
<i>Pollame</i>	9.838	8.805	8.839	12.069	10.714	11.913	9.965
<i>Altre carni (esclusi i salumi)</i>	9.564	6.961	7.048	7.542	9.062	7.717	7.293
Pesce	12.555	14.358	14.298	15.275	12.922	15.004	14.557
Olii e grassi	15.660	10.954	11.112	16.130	13.334	15.808	12.832
<i>Olio di oliva e di semi</i>	12.465	8.467	8.601	12.603	10.482	12.359	9.978
Latte formaggi e uova	37.234	35.864	35.909	42.308	39.372	41.970	38.129
<i>Latte</i>	14.062	13.605	13.620	15.036	14.053	14.923	14.097
<i>Formaggi</i>	20.425	19.948	19.964	24.212	22.721	24.400	21.457
<i>Uova</i>	2.747	2.311	2.325	3.060	2.598	3.007	2.575
Patate, frutta e ortaggi	33.255	36.819	36.700	45.754	41.580	45.273	39.841
<i>Frutta fresca e secca</i>	17.225	18.424	18.384	23.133	20.868	22.872	20.028
Zucchero, caffè, tè, cacao e altri generi alimentari	16.561	16.321	16.330	20.476	17.711	20.157	17.732
<i>Zucchero</i>	2.578	1.785	1.812	2.753	2.574	2.732	2.149
<i>Caffè, tè e surrogati</i>	6.981	6.052	6.083	8.158	6.822	8.004	6.787
Bevande	22.886	25.518	25.430	28.981	30.085	29.108	26.777
<i>Acqua minerale</i>	5.417	8.237	8.143	9.229	11.013	9.435	8.616
<i>Vino</i>	11.409	9.545	9.607	13.432	12.134	13.282	10.953
<b>CONSUMI ALIMENTARI E BEVANDE</b>	<b>241.762</b>	<b>247.760</b>	<b>247.559</b>	<b>291.494</b>	<b>271.448</b>	<b>289.183</b>	<b>262.808</b>
Tabacco	13.780	16.935	16.830	10.849	13.714	11.179	14.760
Vestitiario e calzature	70.063	97.659	96.736	77.775	90.187	79.206	90.314
<i>Articoli confezionati</i>	29.013	45.400	44.852	30.555	38.621	31.485	39.955
<i>Calzature</i>	17.470	19.460	19.393	15.053	16.467	15.216	17.863
Abitazione	153.581	244.712	241.669	308.392	301.211	307.565	265.810
<i>Affitto e subaffitto</i>	17.839	37.644	36.983	34.824	42.684	35.730	36.524
<i>Valore locativo</i>	102.761	135.414	134.323	167.575	173.872	168.301	146.771
<i>Spese per manutenzione e riparazioni</i>	11.159	22.728	22.342	47.244	16.802	43.735	30.179
Combustibili ed energia elettrica	51.588	63.671	63.267	76.312	69.460	75.523	67.758
<i>Energia elettrica</i>	12.917	14.969	14.901	15.484	18.188	15.795	15.229
<i>Gas</i>	19.284	28.067	27.773	32.740	34.713	32.968	29.676
<i>Kerosene ed altri combustibili</i>	5.912	4.466	4.514	4.480	1.136	4.095	4.361
<i>Spese per riscaldamento centrale</i>	5.188	14.991	14.664	21.438	14.285	20.614	16.844

**Tavola 3.2 segue – Valore dei consumi delle famiglie distinte secondo la ripartizione territoriale e la condizione socio-economica della persona di riferimento (spesa media mensile per componente – dati in lire)**

GRUPPI E CATEGORIE DI CONSUMO	CONDIZIONI PROFESSIONALI			CONDIZIONI NON PROFESSIONALI PER IL MEZZO DI SOSTENTAMENTO			TOTALE
	TOTALE			Pensione	Altro mezzo	Totale	
	Agricoltura	Rami extra agricoli	Complesso rami di attività				
Segue C – ITALIA NORD-OCCIDENTALE							
Mobili, articoli di arredamento, apparecchi, utensileria e servizi per la casa	63.164	86.000	85.239	84.034	80.562	83.631	84.650
<i>Mobili in legno</i>	4.005	20.556	20.003	19.550	4.366	17.800	19.196
<i>Lenzuola, coperte e altra biancheria per la casa</i>	4.429	2.777	2.832	2.873	2.335	2.811	2.825
<i>Pentole, posate e altre stoviglie per la casa</i>	1.500	2.814	2.770	2.722	1.571	2.589	2.704
<i>Cucine, stufe, scaldabagni</i>	77	1.014	983	847	291	782	909
<i>Frigoriferi</i>	–	903	873	1.179	1.916	1.264	1.016
<i>Lavatrici</i>	1.825	1.101	1.126	945	855	934	1.056
<i>Lavastoviglie</i>	–	575	556	324	–	286	457
<i>Detersivi e detergenti</i>	12.016	13.677	13.622	15.645	12.484	15.281	14.229
<i>Servizi domestici</i>	1.862	5.112	5.004	3.372	7.567	3.855	4.583
<i>Lavanderia e tintoria</i>	7.553	9.229	9.173	9.060	12.450	9.450	9.275
Servizi sanitari e spese per la salute	26.100	38.077	37.678	51.867	53.457	52.052	42.943
<i>Onorari medici e simili</i>	7.095	16.776	16.453	17.095	24.206	17.915	16.988
<i>Medicinali</i>	11.479	10.257	10.298	19.798	16.618	19.432	13.644
Trasporti e comunicazioni	242.975	257.278	256.800	176.266	203.783	179.436	228.457
<i>Scoters e motociclette</i>	854	1.892	1.857	1.327	–	1.174	1.607
<i>Biciclette</i>	294	742	727	483	214	452	626
<i>Assicurazione veicoli</i>	24.182	32.910	32.618	21.948	27.527	22.591	28.945
<i>Benzina per veicoli</i>	73.915	76.668	76.576	51.319	61.208	52.458	67.740
<i>Tram, autobus, taxi</i>	4.681	8.338	8.216	7.701	9.092	7.861	8.086
<i>Telefono</i>	14.799	19.346	19.194	20.564	25.424	21.124	19.901
<i>Gettoni telefonici</i>	1.275	2.587	2.543	2.163	4.395	2.420	2.498
Ricreazione, spettacoli, istruzione e cultura	78.942	105.426	104.539	71.329	70.138	71.191	92.325
<i>Giornali e riviste</i>	7.539	12.392	12.230	13.095	11.611	12.924	12.484
<i>Libri</i>	6.804	12.094	11.917	5.727	6.104	5.770	9.666
<i>Tasse scolastiche e altre spese per l'istruzione</i>	5.696	12.510	12.282	4.359	8.528	4.840	9.556
<i>Apparecchi radio, TV, giradischi, registratori, dischi, fonocassette</i>	4.558	9.077	8.926	5.253	5.238	5.251	7.580
<i>Macchine fotocinematografiche, pellicole</i>	3.633	5.258	5.203	3.005	3.080	3.014	4.401
<i>Articoli sportivi e da campeggio</i>	3.404	1.739	1.794	1.301	139	1.167	1.565
<i>Piante e fiori</i>	10.424	8.039	8.119	8.575	6.863	8.377	8.214
<i>Giocattoli</i>	4.170	7.437	7.328	3.663	1.459	3.409	5.892
<i>Servizi ricreativi</i>	20.872	23.207	23.129	12.537	18.367	13.209	19.495
<i>Abbonamenti radio, TV</i>	3.267	3.407	3.402	5.657	2.981	5.348	4.115
Altri beni e servizi	150.317	210.931	208.909	170.186	196.751	173.245	195.843
<i>Denaro dato ai figli</i>	31.331	29.074	29.150	42.210	35.247	41.407	33.640
<i>Saponette e articoli igienici</i>	13.114	17.132	16.998	15.915	17.168	16.059	16.654
<i>Barbiere e parrucchiere</i>	17.757	18.443	18.420	22.999	21.524	22.829	20.035
<i>Borse e articoli in pelle</i>	552	2.148	2.095	1.031	1.451	1.079	1.723
<i>Argenteria, gioielli, bigiotteria, orologi e simili</i>	3.200	4.137	4.106	2.094	1.701	2.048	3.352
<i>Articoli di cancelleria</i>	3.552	4.155	4.135	1.457	3.133	1.650	3.225
<i>Alberghi, pensioni, gite e viaggi</i>	57.055	101.736	100.244	62.943	99.493	67.155	88.122
<i>– di cui pasti e consumazioni fuori casa</i>	51.664	76.930	76.086	43.915	53.365	45.004	64.699
<b>CONSUMI NON ALIMENTARI</b>	<b>850.510</b>	<b>1.120.689</b>	<b>1.111.667</b>	<b>1.027.010</b>	<b>1.079.263</b>	<b>1.033.028</b>	<b>1.082.860</b>
<b>TOTALE CONSUMI</b>	<b>1.092.272</b>	<b>1.368.449</b>	<b>1.359.226</b>	<b>1.318.504</b>	<b>1.350.711</b>	<b>1.322.211</b>	<b>1.345.668</b>

**Tavola 3.2 segue – Valori dei consumi delle famiglie distinte secondo la ripartizione territoriale e la condizione socio-economica della persona di riferimento (spesa media mensile per componente – dati in lire)**

GRUPPI E CATEGORIE DI CONSUMO	CONDIZIONI PROFESSIONALI DELLA PERSONA DI RIFERIMENTO					Totale
	Imprenditori e liberi professionisti	INDIPENDENTI			Totale	
		LAVORATORI IN PROPRIO				
		Agricoltura	Industria	Altre attività		
<b>D – ITALIA NORD-ORIENTALE</b>						
Pane e cereali	42.054	40.356	44.763	40.792	42.138	42.117
<i>Pane</i>	18.976	21.954	20.584	18.954	20.016	19.752
<i>Pasta</i>	8.550	8.553	8.736	9.463	9.058	8.929
Carne	57.943	70.873	62.461	61.413	63.300	61.942
<i>Carne bovina</i>	24.132	20.692	27.173	30.293	27.643	26.752
<i>Pollame</i>	9.170	14.745	8.849	7.625	9.201	9.194
<i>Altre carni (esclusi i salumi)</i>	10.406	19.301	9.229	8.968	10.715	10.637
Pesce	16.459	7.679	11.817	13.661	12.046	13.165
Olii e grassi	11.301	11.809	11.196	10.043	10.737	10.880
<i>Olio di oliva e di semi</i>	8.872	7.681	8.536	7.919	8.101	8.296
Latte formaggi e uova	35.456	34.701	33.678	36.684	35.294	35.335
<i>Latte</i>	13.564	14.584	14.685	14.599	14.627	14.357
<i>Formaggi</i>	19.835	17.059	17.146	20.045	18.533	18.863
<i>Uova</i>	2.057	3.058	1.847	2.040	2.134	2.115
Patate, frutta e ortaggi	38.291	33.600	35.006	39.378	36.894	37.248
<i>Frutta fresca e secca</i>	19.147	14.046	17.066	19.114	17.572	17.971
Zucchero, caffè, tè, cacao e altri generi alimentari	16.017	17.092	15.777	17.117	16.636	16.478
<i>Zucchero</i>	2.046	2.745	2.151	2.114	2.228	2.182
<i>Caffè, tè e surrogati</i>	5.602	5.888	5.034	5.750	5.517	5.538
Bevande	26.363	35.139	26.710	22.422	25.987	26.082
<i>Acqua minerale</i>	7.791	8.112	6.460	6.878	6.926	7.146
<i>Vino</i>	8.708	10.838	9.927	8.721	9.490	9.291
<b>CONSUMI ALIMENTARI E BEVANDE</b>	<b>243.884</b>	<b>251.249</b>	<b>241.408</b>	<b>241.510</b>	<b>243.032</b>	<b>243.247</b>
Tabacco	11.364	9.215	13.896	14.221	13.303	12.812
Vestiaro e calzature	112.017	62.015	87.832	96.426	87.851	93.981
<i>Articoli confezionati</i>	53.393	22.741	38.052	40.762	36.910	41.091
<i>Calzature</i>	17.082	14.421	18.273	20.226	18.600	18.215
Abitazione	295.748	177.979	194.290	235.367	211.529	232.891
<i>Affitto e subaffitto</i>	20.164	13.356	14.974	22.556	18.379	18.832
<i>Valore locativo</i>	165.910	122.838	137.391	155.952	144.031	149.580
<i>Spese per manutenzione e riparazioni</i>	81.584	25.265	23.503	31.015	27.415	41.155
Combustibili ed energia elettrica	73.006	60.459	61.528	77.907	69.272	70.219
<i>Energia elettrica</i>	17.160	16.144	15.641	17.155	16.453	16.633
<i>Gas</i>	32.180	24.161	32.643	40.781	35.217	34.447
<i>Kerosene ed altri combustibili</i>	16.618	6.944	8.142	9.335	8.527	10.579
<i>Spese per riscaldamento centrale</i>	5.162	884	2.599	7.357	4.624	4.760

**Tavola 3.2 segue – Valore dei consumi delle famiglie distinte secondo la ripartizione territoriale e la condizione socio-economica della persona di riferimento (spesa media mensile per componente – dati in lire)**

GRUPPI E CATEGORIE DI CONSUMO	CONDIZIONI PROFESSIONALI DELLA PERSONA DI RIFERIMENTO					Totale
	Imprenditori e liberi professionisti	INDIPENDENTI			Totale	
		LAVORATORI IN PROPRIO				
	Agricoltura	Industria	Altre attività			
<b>Segue D – ITALIA NORD-ORIENTALE</b>						
Mobili, articoli di arredamento, apparecchi, utensileria e servizi per la casa	89.964	165.857	54.688	69.524	79.657	82.271
<i>Mobili in legno</i>	13.293	97.047	3.655	7.092	20.269	18.500
<i>Lenzuola, coperte e altra biancheria per la casa</i>	2.851	2.796	1.941	2.661	2.426	2.533
<i>Pentole, posate e altre stoviglie per la casa</i>	2.147	2.270	1.745	1.729	1.821	1.904
<i>Cucine, stufe, scaldabagni</i>	129	2.874	209	698	872	684
<i>Frigoriferi</i>	568	3.295	546	302	868	792
<i>Lavatrici</i>	1.340	1.590	304	1.092	890	1.004
<i>Lavastoviglie</i>	1.098	–	1.507	645	849	912
<i>Detersivi e detersigenti</i>	13.148	13.768	14.732	15.047	14.730	14.329
<i>Servizi domestici</i>	8.950	953	321	4.634	2.507	4.141
<i>Lavanderia e tintoria</i>	8.283	6.868	6.409	8.731	7.605	7.777
Servizi sanitari e spese per la salute	36.193	24.694	41.495	34.950	35.643	35.782
<i>Onorari medici e simili</i>	10.038	8.209	18.251	11.852	13.551	12.660
<i>Medicinali</i>	12.254	7.999	11.508	14.043	12.172	12.192
Trasporti e comunicazioni	287.298	188.091	197.069	271.006	231.363	245.550
<i>Scooters e motociclette</i>	2.068	4.280	–	322	841	1.152
<i>Biciclette</i>	301	991	1.111	1.002	1.039	852
<i>Assicurazione veicoli</i>	11.876	24.175	18.080	22.957	21.413	18.994
<i>Benzina per veicoli</i>	92.099	65.776	75.441	81.920	77.025	80.848
<i>Tram, autobus, taxi</i>	6.229	2.604	7.332	6.080	5.970	6.035
<i>Telefono</i>	21.474	13.079	15.831	20.810	17.797	18.730
<i>Gettoni telefonici</i>	1.596	412	2.044	3.394	2.435	2.222
Ricreazione, spettacoli, istruzione e cultura	113.854	70.553	81.186	96.683	86.972	93.792
<i>Giornali e riviste</i>	14.071	5.828	10.392	12.549	10.704	11.558
<i>Libri</i>	14.260	2.261	7.822	7.908	6.973	8.821
<i>Tasse scolastiche e altre spese per l'istruzione</i>	8.292	9.287	4.750	14.471	10.174	9.697
<i>Apparecchi radio, TV, giradischi, registratori, dischi, fonocassette</i>	15.030	2.125	8.551	7.235	6.886	8.952
<i>Macchine fotodinematografiche, pellicole</i>	8.209	3.430	3.520	2.981	3.245	4.504
<i>Articoli sportivi e da campeggio</i>	1.340	182	509	469	437	666
<i>Piante e fiori</i>	7.618	8.292	7.920	11.131	9.531	9.046
<i>Giocattoli</i>	5.814	3.010	8.308	5.620	6.161	6.073
<i>Servizi ricreativi</i>	17.619	9.977	18.331	23.328	19.408	18.955
<i>Abbonamenti radio, TV</i>	3.494	1.000	2.926	3.126	2.714	2.912
Altri beni e servizi	249.458	130.954	199.098	263.212	219.169	226.852
<i>Denaro dato ai figli</i>	47.290	51.367	40.709	61.062	52.251	50.993
<i>Saponette e articoli igienici</i>	18.930	13.666	15.865	19.161	17.105	17.568
<i>Barbiere e parrucchiere</i>	23.138	12.061	18.486	18.727	17.573	18.985
<i>Borse e articoli in pelle</i>	2.117	97	2.846	797	1.416	1.594
<i>Argenteria, gioielli, bigiotteria, orologi e simili</i>	12.458	995	4.797	2.497	3.077	5.456
<i>Articoli di cancelleria</i>	2.428	1.585	3.208	2.942	2.819	2.720
<i>Alberghi, pensioni, gite e viaggi</i>	106.459	38.726	87.705	112.221	91.710	95.451
<i>– di cui pasti e consumazioni fuori casa</i>	75.055	32.411	66.788	82.533	68.893	70.456
<b>CONSUMI NON ALIMENTARI</b>	<b>1.268.902</b>	<b>889.817</b>	<b>931.082</b>	<b>1.159.296</b>	<b>1.034.759</b>	<b>1.094.150</b>
<b>TOTALE CONSUMI</b>	<b>1.512.786</b>	<b>1.141.066</b>	<b>1.172.490</b>	<b>1.400.806</b>	<b>1.277.791</b>	<b>1.337.397</b>

**Tavola 3.2 segue – Valore dei consumi delle famiglie distinte secondo la ripartizione territoriale e la condizione socio-economica della persona di riferimento (spesa media mensile per componente – dati in lire)**

GRUPPI E CATEGORIE DI CONSUMO	CONDIZIONI PROFESSIONALI DELLA PERSONA DI RIFERIMENTO							Totale
	DIPENDENTI							
	DIRIGENTI E IMPIEGATI			OPERAI E ASSIMILATI				
	Agricoltura e industria	Altre attività	Totale	Agricoltura	Industria	Altre attività	Totale	
<b>Segue D – ITALIA NORD-ORIENTALE</b>								
Pane e cereali	38.894	39.783	39.539	35.517	38.318	38.117	38.112	38.790
<i>Pane</i>	17.373	17.597	17.536	17.848	18.480	18.348	18.405	17.992
<i>Pasta</i>	9.053	8.083	8.349	7.772	8.043	7.189	7.749	8.034
Carne	59.225	58.415	58.636	69.297	59.496	54.107	58.214	58.415
<i>Carne bovina</i>	25.698	25.727	25.719	36.142	25.544	22.419	25.047	25.366
<i>Pollame</i>	8.457	8.433	8.439	8.144	8.468	7.682	8.193	8.310
<i>Altre carni (esclusi i salumi)</i>	8.690	7.590	7.892	9.407	9.999	8.408	9.446	8.708
Pesce	13.422	15.437	14.884	12.154	11.381	12.574	11.812	13.271
Olii e grassi	8.106	10.660	9.959	11.126	10.455	10.408	10.474	10.229
<i>Olio di oliva e di semi</i>	6.045	8.589	7.891	8.844	8.073	7.684	7.984	7.940
Latte formaggi e uova	33.778	36.155	35.502	35.935	34.024	33.317	33.887	34.654
<i>Latte</i>	13.757	14.947	14.620	16.233	14.644	14.610	14.712	14.668
<i>Formaggi</i>	17.936	19.207	18.858	18.276	17.407	16.570	17.175	17.975
<i>Uova</i>	2.085	2.001	2.024	1.426	1.973	2.137	2.000	2.011
Patate, frutta e ortaggi	34.563	40.371	38.777	31.634	33.265	34.143	33.472	35.991
<i>Frutta fresca e secca</i>	17.233	19.102	18.589	15.712	15.796	16.059	15.878	17.165
Zucchero, caffè, tè, cacao e altri generi alimentari	15.213	15.115	15.142	16.626	16.445	16.233	16.385	15.795
<i>Zucchero</i>	1.581	1.563	1.568	2.753	2.338	2.228	2.323	1.965
<i>Caffè, tè e surrogati</i>	5.374	4.870	5.008	5.340	5.463	5.385	5.431	5.230
Bevande	22.818	22.318	22.454	24.085	25.225	22.877	24.394	23.474
<i>Acqua minerale</i>	6.224	6.748	6.604	7.834	7.047	6.762	6.992	6.808
<i>Vino</i>	7.301	6.651	6.829	9.009	8.303	7.556	8.092	7.493
<b>CONSUMI ALIMENTARI E BEVANDE</b>	<b>226.019</b>	<b>238.254</b>	<b>234.893</b>	<b>236.374</b>	<b>228.609</b>	<b>221.776</b>	<b>226.750</b>	<b>230.619</b>
Tabacco	13.050	11.118	11.648	17.090	14.783	15.339	15.081	13.451
Vestitario e calzature	112.179	114.467	113.839	76.833	77.116	82.724	78.946	95.516
<i>Articoli confezionati</i>	53.115	57.126	56.025	43.461	36.768	36.520	37.021	46.045
<i>Calzature</i>	20.861	22.526	22.069	15.039	17.369	17.403	17.263	19.546
Abitazione	219.324	243.555	236.902	140.707	177.700	188.259	179.324	206.665
<i>Affitto e subaffitto</i>	24.102	36.573	33.149	28.580	25.052	29.952	26.841	29.836
<i>Valore locativo</i>	152.630	156.207	155.225	99.642	117.805	126.068	119.615	136.525
<i>Spese per manutenzione e riparazioni</i>	13.278	21.461	19.214	1.293	16.982	14.564	15.402	17.212
Combustibili ed energia elettrica	62.330	61.034	61.389	53.768	60.161	52.878	57.445	59.319
<i>Energia elettrica</i>	14.693	15.179	15.045	11.435	12.873	12.915	12.815	13.874
<i>Gas</i>	33.908	34.181	34.106	27.378	30.153	26.153	28.698	31.267
<i>Kerosene ed altri combustibili</i>	6.281	2.554	3.577	1.452	11.128	7.171	9.342	6.604
<i>Spese per riscaldamento centrale</i>	5.550	7.994	7.323	188	3.640	4.459	3.737	5.440

**Tavola 3.2 segue – Valore dei consumi delle famiglie distinte secondo la ripartizione territoriale e la condizione socio-economica della persona di riferimento (spesa media mensile per componente – dati in lire)**

GRUPPI E CATEGORIE DI CONSUMO	CONDIZIONI PROFESSIONALI DELLA PERSONA DI RIFERIMENTO							Totale
	DIPENDENTI							
	DIRIGENTI E IMPIEGATI			OPERAI E ASSIMILATI				
	Agricoltura e industria	Altre attività	Totale	Agricoltura	Industria	Altre attività	Totale	
<b>Segue D – ITALIA NORD-ORIENTALE</b>								
Mobili, articoli di arredamento, apparecchi, utensileria e servizi per la casa	113.321	83.651	91.797	69.399	68.132	99.687	78.577	84.856
Mobili in legno	52.839	18.642	28.031	13.129	20.685	46.707	28.868	28.471
Lenzuola, coperte e altra biancheria per la casa	2.471	2.767	2.686	2.370	2.593	4.235	3.122	2.915
Pentole, posate e altre stoviglie per la casa	3.636	2.368	2.716	725	1.651	2.372	1.842	2.257
Cucine, stufe, scaldabagni	1.062	1.177	1.146	–	366	1.027	565	841
Frigoriferi	1.235	347	590	540	644	552	609	600
Lavatrici	2.378	1.323	1.612	–	1.097	1.398	1.141	1.365
Lavastoviglie	467	599	563	–	373	60	251	399
Detersivi e detergenti	12.571	11.855	12.052	16.942	13.322	13.241	13.477	12.800
Servizi domestici	2.945	6.956	5.855	142	527	497	498	3.042
Lavanderia e tintoria	8.466	8.009	8.134	3.792	5.340	6.180	5.539	6.772
Servizi sanitari e spese per la salute	45.213	40.410	41.729	22.398	32.349	42.613	35.228	38.315
Onorari medici e simili	15.395	18.916	17.950	9.668	13.906	23.238	16.764	17.327
Medicinali	11.827	10.375	10.773	9.168	10.405	10.864	10.494	10.627
Trasporti e comunicazioni	313.583	250.055	267.497	139.821	206.900	198.525	200.789	232.466
Scooters e motociclette	3.274	5.025	4.544	–	728	3.181	1.499	2.945
Biciclette	1.918	1.320	1.484	62	954	1.922	1.228	1.350
Assicurazione veicoli	29.788	22.676	24.628	25.152	21.818	17.697	20.629	22.528
Benzina per veicoli	80.330	75.478	76.810	64.752	77.357	77.968	76.927	76.872
Tram, autobus, taxi	7.538	10.471	9.666	9.564	4.536	6.460	5.421	7.436
Telefono	18.726	20.075	19.705	11.064	13.582	14.256	13.678	16.540
Gettoni telefonici	1.595	2.954	2.581	1.300	1.347	2.231	1.636	2.084
Ricreazione, spettacoli, istruzione e cultura	114.994	132.763	127.884	67.933	75.251	94.459	81.204	103.371
Giornali e riviste	13.455	15.273	14.774	8.098	9.498	10.128	9.636	12.075
Libri	9.672	16.321	14.495	4.705	7.842	13.285	9.476	11.859
Tasse scolastiche e altre spese per l'istruzione	15.702	16.163	16.036	4.208	6.910	12.887	8.741	12.206
Apparecchi radio, TV, giradischi, registratori, dischi, fonocassette	8.644	10.173	9.753	3.972	6.856	6.558	6.614	8.105
Macchine fotoincineratrici, pellicole	4.957	6.085	5.776	2.728	3.514	3.998	3.634	4.651
Articoli sportivi e da campeggio	943	2.552	2.110	928	2.038	1.743	1.885	1.992
Piante e fiori	7.879	10.289	9.628	6.095	8.985	7.510	8.355	8.959
Giocattoli	6.683	9.882	9.003	10.301	4.133	5.085	4.755	6.773
Servizi ricreativi	28.875	26.366	27.055	16.730	13.728	21.030	16.280	21.397
Abbonamenti radio, TV	3.740	4.674	4.417	5.276	2.949	4.204	3.478	3.924
Altri beni e servizi	241.622	232.471	234.983	122.412	157.801	167.617	159.259	195.219
Denaro dato ai figli	27.749	31.393	30.392	22.206	21.023	25.145	22.438	26.215
Saponette e articoli igienici	19.266	20.328	20.036	16.158	15.412	18.278	16.392	18.123
Barbiere e parrucchiere	21.674	22.697	22.416	19.119	17.591	18.929	18.108	20.154
Borse e articoli in pelle	1.796	1.616	1.666	121	757	1.764	1.057	1.346
Argenteria, gioielli, bigiotteria, orologi e simili	4.979	4.725	4.795	1.369	2.722	3.847	3.024	3.865
Articoli di cancelleria	3.662	5.833	5.237	3.217	2.516	4.614	3.241	4.189
Alberghi, pensioni, gite e viaggi	129.274	113.299	117.685	50.495	76.750	78.591	76.042	95.817
– di cui pasti e consumazioni fuori casa	87.171	90.172	89.348	46.162	60.481	65.472	61.406	74.675
<b>CONSUMI NON ALIMENTARI</b>	<b>1.235.616</b>	<b>1.169.524</b>	<b>1.187.668</b>	<b>710.361</b>	<b>870.193</b>	<b>942.101</b>	<b>885.853</b>	<b>1.029.178</b>
<b>TOTALE CONSUMI</b>	<b>1.461.635</b>	<b>1.407.778</b>	<b>1.422.561</b>	<b>946.735</b>	<b>1.098.802</b>	<b>1.163.877</b>	<b>1.112.603</b>	<b>1.259.797</b>



**Tavola 3.2 segue – Valore dei consumi delle famiglie distinte secondo la ripartizione territoriale e la condizione socio-economica della persona di riferimento (spesa media mensile per componente – dati in lire)**

GRUPPI E CATEGORIE DI CONSUMO	CONDIZIONI PROFESSIONALI			CONDIZIONI NON PROFESSIONALI PER MEZZO DI SOSTENTAMENTO			TOTALE
	TOTALE			Pensione	Altro mezzo	Totale	
	Agricoltura	Rami extra agricoli	Complesso rami di attività				
Segue D – ITALIA NORD-ORIENTALE							
Pane e cereali	38.772	40.010	39.924	44.351	43.052	44.224	41.461
<i>Pane</i>	20.592	18.445	18.592	22.026	19.201	21.750	19.721
<i>Pasta</i>	8.372	8.337	8.339	8.907	8.758	8.893	8.537
Carne	69.358	58.900	59.618	67.766	65.656	67.560	62.456
<i>Carne bovina</i>	25.156	25.889	25.839	29.895	32.264	30.126	27.371
<i>Pollame</i>	12.084	8.355	8.611	11.579	9.819	11.407	9.610
<i>Altre carni (esclusi i salumi)</i>	15.763	8.895	9.366	9.998	8.918	9.892	9.554
Pesce	8.973	13.549	13.235	15.350	13.622	15.181	13.930
Olii e grassi	11.176	10.398	10.451	14.409	13.301	14.301	11.827
<i>Olio di oliva e di semi</i>	7.850	8.077	8.061	11.239	10.152	11.133	9.159
Latte formaggi e uova	34.165	34.939	34.887	42.544	38.258	42.127	37.474
<i>Latte</i>	14.549	14.563	14.562	16.311	16.502	16.330	15.194
<i>Formaggi</i>	17.092	18.365	18.278	23.396	19.678	23.034	19.977
<i>Uova</i>	2.524	2.011	2.047	2.837	2.078	2.763	2.303
Patate, frutta e ortaggi	33.276	36.651	36.420	45.152	39.934	44.643	39.358
<i>Frutta fresca e secca</i>	15.229	17.603	17.440	21.193	19.206	20.999	18.712
Zucchero, caffè, tè, cacao e altri generi alimentari	16.601	15.986	16.028	19.405	15.986	19.072	17.115
<i>Zucchero</i>	2.555	2.001	2.039	2.952	2.209	2.880	2.339
<i>Caffè, tè e surrogati</i>	5.894	5.294	5.335	7.675	6.437	7.554	6.128
Bevande	29.965	23.950	24.363	27.128	25.733	26.992	25.303
<i>Acqua minerale</i>	7.355	6.891	6.923	8.446	8.193	8.421	7.458
<i>Vino</i>	9.597	7.996	8.106	11.343	10.181	11.230	9.223
<b>CONSUMI ALIMENTARI E BEVANDE</b>	<b>242.286</b>	<b>234.383</b>	<b>234.926</b>	<b>276.105</b>	<b>255.542</b>	<b>274.100</b>	<b>248.924</b>
Tabacco	11.685	13.347	13.233	9.963	10.957	10.060	12.099
Vestituario e calzature	71.513	96.723	94.993	78.463	91.778	79.761	89.550
<i>Articoli confezionati</i>	31.972	45.268	44.355	31.177	29.929	31.055	39.603
<i>Calzature</i>	15.787	19.335	19.092	16.200	18.393	16.414	18.135
Abitazione	170.227	218.957	215.612	271.509	266.050	270.977	235.397
<i>Affitto e subaffitto</i>	16.727	26.772	26.082	23.843	19.418	23.412	25.128
<i>Valore locativo</i>	116.793	142.761	140.979	176.902	191.749	178.349	154.333
<i>Spese per manutenzione e riparazioni</i>	20.624	25.730	25.380	42.111	26.220	40.562	30.805
Combustibili ed energia elettrica	56.240	63.537	63.036	77.850	79.196	77.981	68.379
<i>Energia elettrica</i>	14.487	14.839	14.815	16.378	18.817	16.616	15.459
<i>Gas</i>	25.224	32.877	32.351	40.229	43.194	40.518	35.270
<i>Kerosene ed altri combustibili</i>	4.556	8.211	7.960	8.723	8.461	8.697	8.224
<i>Spese per riscaldamento centrale</i>	642	5.544	5.208	6.723	4.894	6.545	5.686

**Tavola 3.2 segue – Valore dei consumi delle famiglie distinte secondo la ripartizione territoriale e la condizione socio-economica della persona di riferimento (spesa media mensile per componente – dati in lire)**

GRUPPI E CATEGORIE DI CONSUMO	CONDIZIONI PROFESSIONALI			CONDIZIONI NON PROFESSIONALI PER MEZZO DI SOSTENTAMENTO			TOTALE
	TOTALE			Pensione	Altro mezzo	Totale	
	Agricoltura	Rami extra agricoli	Complesso rami di attività				
Segue D – ITALIA NORD-ORIENTALE							
Mobili, articoli di arredamento, apparecchi, utensileria e servizi per la casa	123.644	81.049	83.973	81.253	139.080	86.888	85.015
<i>Mobili in legno</i>	61.612	22.376	25.069	17.440	81.848	23.717	24.586
<i>Lenzuola, coperte e altra biancheria per la casa</i>	2.380	2.815	2.785	3.638	5.397	3.810	3.151
<i>Pentole, posate e altre stoviglie per la casa</i>	1.841	2.158	2.137	2.078	2.763	2.145	2.140
<i>Cucine, stufe, scaldabagni</i>	2.057	693	787	1.060	100	966	851
<i>Frigoriferi</i>	2.093	560	666	1.466	554	1.377	920
<i>Lavatrici</i>	944	1.264	1.242	1.460	634	1.380	1.291
<i>Lavastoviglie</i>	–	616	574	207	–	186	436
<i>Detersivi e detergenti</i>	13.509	13.308	13.321	15.462	12.617	15.185	13.987
<i>Servizi domestici</i>	738	3.614	3.417	2.365	1.496	2.280	3.011
<i>Lavanderia e tintoria</i>	6.445	7.164	7.114	9.123	6.974	8.913	7.757
<i>Servizi sanitari e spese per la salute</i>	27.923	38.152	37.451	49.204	68.073	51.044	42.308
<i>Onorari medici e simili</i>	9.868	16.167	15.735	15.216	30.600	16.716	16.085
<i>Medicinali</i>	8.505	11.356	11.161	20.661	19.958	20.593	14.531
<i>Trasporti e comunicazioni</i>	195.139	240.009	236.930	174.281	193.999	176.203	215.230
<i>Scooters e motociclette</i>	2.678	2.308	2.333	686	3.490	959	1.842
<i>Biciclette</i>	693	1.216	1.180	694	623	687	1.004
<i>Assicurazione veicoli</i>	24.161	21.113	21.323	19.195	20.669	19.339	20.614
<i>Benzina per veicoli</i>	65.630	79.156	78.228	56.458	59.506	56.755	70.555
<i>Tram, autobus, taxi</i>	6.078	7.023	6.959	5.944	6.021	5.952	6.599
<i>Telefono</i>	12.959	17.606	17.287	18.372	21.860	18.712	17.796
<i>Gettoni telefonici</i>	662	2.240	2.131	1.672	1.888	1.693	1.975
<i>Ricreazione, spettacoli, istruzione e cultura</i>	70.355	102.298	100.105	75.403	78.515	75.705	91.384
<i>Giornali e riviste</i>	7.235	12.243	11.899	12.385	10.658	12.216	12.012
<i>Libri</i>	3.823	11.339	10.823	5.069	8.663	5.419	8.892
<i>Tasse scolastiche e altre spese per l'istruzione</i>	8.514	11.559	11.350	3.023	10.498	3.751	8.634
<i>Apparecchi radio, TV, giradischi, registratori, dischi, fonocassette</i>	3.779	8.734	8.394	4.748	5.152	4.788	7.105
<i>Macchine fotocinematografiche, pellicole</i>	2.804	4.733	4.601	3.305	3.009	3.276	4.128
<i>Articoli sportivi e da campeggio</i>	689	1.603	1.540	700	461	676	1.231
<i>Piante e fiori</i>	7.051	9.132	8.989	11.759	9.843	11.572	9.912
<i>Giocattoli</i>	4.618	6.675	6.534	4.488	4.106	4.451	5.789
<i>Servizi ricreativi</i>	11.876	21.204	20.564	12.255	12.260	12.256	17.595
<i>Abbonamenti radio, TV</i>	2.212	3.680	3.579	5.179	5.120	5.173	4.149
<i>Altri beni e servizi</i>	147.265	210.338	206.010	170.370	169.686	170.302	193.249
<i>Denaro dato ai figli</i>	38.449	34.389	34.668	40.025	39.746	39.998	36.572
<i>Saponette e articoli igienici</i>	14.343	18.198	17.934	15.450	14.167	15.325	17.001
<i>Barbiere e parrucchiere</i>	14.434	20.147	19.755	26.910	19.387	26.176	22.050
<i>Borse e articoli in pelle</i>	455	1.502	1.430	906	1.041	919	1.248
<i>Argenteria, gioielli, bigiotteria, orologi e simili</i>	1.270	4.639	4.408	3.497	1.942	3.345	4.028
<i>Articoli di cancelleria</i>	2.316	3.789	3.688	1.196	2.969	1.369	2.859
<i>Alberghi, pensioni, gite e viaggi</i>	63.169	98.089	95.692	61.352	61.897	61.405	83.440
<i>– di cui pasti e consumazioni fuori casa</i>	43.503	75.427	73.236	46.043	47.258	46.162	63.561
<b>CONSUMI NON ALIMENTARI</b>	<b>873.991</b>	<b>1.064.410</b>	<b>1.051.343</b>	<b>988.296</b>	<b>1.097.334</b>	<b>998.921</b>	<b>1.032.611</b>
<b>TOTALE CONSUMI</b>	<b>1.116.277</b>	<b>1.298.793</b>	<b>1.286.269</b>	<b>1.264.401</b>	<b>1.352.876</b>	<b>1.273.021</b>	<b>1.281.535</b>

**Tavola 3.2 segue – Valori dei consumi delle famiglie distinte secondo la ripartizione territoriale e la condizione socio-economica della persona di riferimento (spesa media mensile per componente – dati in lire)**

GRUPPI E CATEGORIE DI CONSUMO	CONDIZIONI PROFESSIONALI DELLA PERSONA DI RIFERIMENTO					Totale
	Imprenditori e liberi professionisti	INDIPENDENTI			Totale	
		LAVORATORI IN PROPRIO				
	Agricoltura	Industria	Altre attività			
<b>E – ITALIA CENTRALE</b>						
Pane e cereali	37.008	33.146	35.313	35.144	34.984	35.617
<i>Pane</i>	14.420	13.089	15.068	14.608	14.616	14.555
<i>Pasta</i>	9.109	10.388	8.760	9.154	9.139	9.130
Carne	64.339	69.607	63.671	65.780	65.387	65.060
<i>Carne bovina</i>	34.986	24.960	30.168	34.127	31.543	32.619
<i>Pollame</i>	8.842	14.530	9.106	9.601	9.964	9.613
<i>Altre carni (esclusi i salumi)</i>	7.343	17.319	10.959	8.597	10.506	9.518
Pesce	19.301	12.756	16.696	17.921	16.859	17.622
Olii e grassi	12.686	17.900	13.737	14.239	14.456	13.904
<i>Olio di oliva e di semi</i>	10.956	16.304	12.062	12.489	12.753	12.192
Latte formaggi e uova	34.186	28.117	30.497	31.361	30.657	31.760
<i>Latte</i>	12.696	11.786	12.916	12.267	12.467	12.539
<i>Formaggi</i>	18.801	12.296	15.167	16.700	15.603	16.602
<i>Uova</i>	2.689	4.035	2.414	2.394	2.587	2.619
Patate, frutta e ortaggi	37.754	29.234	33.101	39.969	36.069	36.597
<i>Frutta fresca e secca</i>	17.342	13.035	15.793	18.576	16.861	17.012
Zucchero, caffè, tè, cacao e altri generi alimentari	15.405	13.646	14.033	14.587	14.264	14.620
<i>Zucchero</i>	1.950	2.323	1.859	1.891	1.928	1.934
<i>Caffè, tè e surrogati</i>	5.448	5.424	5.989	5.743	5.803	5.692
Bevande	21.161	20.842	20.309	19.423	19.931	20.315
<i>Acqua minerale</i>	6.954	4.341	6.749	7.097	6.650	6.745
<i>Vino</i>	7.717	10.587	7.416	6.837	7.487	7.559
<b>CONSUMI ALIMENTARI E BEVANDE</b>	<b>241.840</b>	<b>225.248</b>	<b>227.357</b>	<b>238.424</b>	<b>232.607</b>	<b>235.495</b>
Tabacco	16.093	7.727	15.645	18.979	16.404	16.307
Vestiaro e calzature	94.192	59.944	83.019	82.687	80.248	84.606
<i>Articoli confezionati</i>	43.546	18.276	35.554	33.719	32.693	36.085
<i>Calzature</i>	23.326	16.555	17.718	20.220	18.827	20.233
Abitazione	302.306	136.125	177.429	235.865	201.739	233.169
<i>Affitto e subaffitto</i>	14.634	2.688	20.095	23.386	19.761	18.159
<i>Valore locativo</i>	183.289	101.252	113.771	149.361	130.004	146.657
<i>Spese per manutenzione e riparazioni</i>	56.298	14.266	20.265	30.504	24.665	34.551
Combustibili ed energia elettrica	59.319	46.471	45.702	54.574	50.189	53.042
<i>Energia elettrica</i>	21.064	19.525	15.008	16.260	16.139	17.678
<i>Gas</i>	27.073	14.530	23.678	27.132	24.358	25.206
<i>Kerosene ed altri combustibili</i>	3.391	–	1.962	7.746	4.608	4.228
<i>Spese per riscaldamento centrale</i>	5.499	252	2.404	1.745	1.835	2.980

**Tavola 3.2 segue – Valore dei consumi delle famiglie distinte secondo la ripartizione territoriale e la condizione socio-economica della persona di riferimento (spesa media mensile per componente – dati in lire)**

GRUPPI E CATEGORIE DI CONSUMO	CONDIZIONI PROFESSIONALI DELLA PERSONA DI RIFERIMENTO					Totale
	Imprenditori e liberi professionisti	INDIPENDENTI			Totale	
		LAVORATORI IN PROPRIO				
		Agricoltura	Industria	Altre attività		
Segue E – ITALIA CENTRALE						
Mobili, articoli di arredamento, apparecchi, utensileria e servizi per la casa	80.923	61.161	65.577	57.188	60.918	67.168
<i>Mobili in legno</i>	8.563	–	16.166	9.649	11.109	10.313
<i>Lenzuola, coperte e altra biancheria per la casa</i>	3.333	2.861	2.082	2.238	2.247	2.586
<i>Pentole, posate e altre stoviglie per la casa</i>	2.539	861	2.143	2.590	2.220	2.319
<i>Cucine, stufe, scaldabagni</i>	448	2.924	71	347	530	505
<i>Frigoriferi</i>	648	–	850	394	528	565
<i>Lavatrici</i>	934	332	895	167	470	615
<i>Lavastoviglie</i>	169	–	–	184	91	116
<i>Detersivi e detergenti</i>	15.121	12.022	15.243	14.016	14.271	14.536
<i>Servizi domestici</i>	11.653	–	517	3.234	1.805	4.883
<i>Lavanderia e tintoria</i>	9.169	6.757	6.407	7.559	7.018	7.690
Servizi sanitari e spese per la salute	29.846	19.968	25.969	31.081	27.826	28.457
<i>Onorari medici e simili</i>	11.513	5.906	8.156	13.443	10.524	10.833
<i>Medicinali</i>	11.086	5.633	9.872	10.719	9.813	10.211
Trasporti e comunicazioni	224.740	199.499	216.290	199.206	205.922	211.803
<i>Scooters e motociclette</i>	4.466	–	3.146	1.728	2.088	2.831
<i>Biciclette</i>	138	1.250	713	570	703	526
<i>Assicurazione veicoli</i>	10.187	13.756	10.355	16.117	13.596	12.531
<i>Benzina per veicoli</i>	91.606	70.145	69.664	72.044	70.898	77.370
<i>Tram, autobus, taxi</i>	4.640	4.115	4.854	4.359	4.525	4.561
<i>Telefono</i>	27.550	15.103	16.923	19.217	17.855	20.885
<i>Gettoni telefonici</i>	2.552	3.216	1.642	2.577	2.283	2.367
Ricreazione, spettacoli, istruzione e cultura	99.865	73.287	65.605	75.477	71.368	80.274
<i>Giornali e riviste</i>	11.878	7.327	7.405	11.415	9.385	10.164
<i>Libri</i>	11.539	5.720	6.341	8.976	7.577	8.815
<i>Tasse scolastiche e altre spese per l'istruzione</i>	9.439	1.893	10.468	6.739	7.651	8.210
<i>Apparecchi radio, TV, giradischi, registratori, dischi, fonocassette</i>	8.669	7.310	3.251	6.170	5.157	6.254
<i>Macchine fotocinematografiche, pellicole</i>	4.093	1.242	3.240	4.274	3.527	3.704
<i>Articoli sportivi e da campeggio</i>	1.048	218	356	1.022	671	789
<i>Piante e fiori</i>	8.073	6.402	4.349	6.828	5.810	6.517
<i>Giocattoli</i>	11.339	1.459	4.867	5.394	4.743	6.805
<i>Servizi ricreativi</i>	22.431	9.337	16.517	16.722	15.808	17.878
<i>Abbonamenti radio, TV</i>	1.531	1.697	3.167	3.258	3.046	2.573
Altri beni e servizi	214.755	101.476	126.857	169.259	145.013	166.812
<i>Denaro dato ai figli</i>	42.001	18.525	28.544	37.064	31.637	34.876
<i>Saponette e articoli igienici</i>	16.768	10.182	12.620	16.554	14.295	15.068
<i>Barbiere e parrucchiere</i>	21.323	12.674	14.152	16.474	15.136	17.070
<i>Borse e articoli in pelle</i>	1.106	128	830	1.522	1.094	1.098
<i>Argenteria, gioielli, bigiotteria, orologi e simili</i>	5.657	2.502	1.964	2.884	2.481	3.474
<i>Articoli di cancelleria</i>	2.482	1.463	1.970	2.058	1.956	2.121
<i>Alberghi, pensioni, gite e viaggi</i>	98.948	43.077	44.845	63.285	53.788	67.902
<i>– di cui pasti e consumazioni fuori casa</i>	88.960	41.675	41.742	58.149	49.870	62.086
<b>CONSUMI NON ALIMENTARI</b>	<b>1.122.039</b>	<b>705.658</b>	<b>822.093</b>	<b>924.316</b>	<b>859.627</b>	<b>941.638</b>
<b>TOTALE CONSUMI</b>	<b>1.363.879</b>	<b>930.906</b>	<b>1.049.450</b>	<b>1.162.740</b>	<b>1.092.234</b>	<b>1.177.133</b>

**Tavola 3.2 segue – Valore dei consumi delle famiglie distinte secondo la ripartizione territoriale e la condizione socio-economica della persona di riferimento (spesa media mensile per componente – dati in lire)**

GRUPPI E CATEGORIE DI CONSUMO	CONDIZIONI PROFESSIONALI DELLA PERSONA DI RIFERIMENTO							Totale
	DIPENDENTI							
	DIRIGENTI E IMPIEGATI			OPERAI E ASSIMILATI				
	Agricoltura e industria	Altre attività	Totale	Agricoltura	Industria	Altre attività	Totale	
<b>Segue E – ITALIA CENTRALE</b>								
Pane e cereali	35.102	35.427	35.367	36.677	35.458	34.064	34.883	35.140
<i>Pane</i>	15.407	14.771	14.888	16.557	15.036	14.968	15.064	14.971
<i>Pasta</i>	7.677	8.504	8.352	9.460	9.291	8.521	8.954	8.635
Carne	59.572	63.783	63.010	69.747	68.428	65.732	67.276	65.014
<i>Carne bovina</i>	30.152	33.018	32.492	30.905	32.482	31.860	32.145	32.329
<i>Pollame</i>	8.622	9.518	9.353	10.461	10.652	10.312	10.493	9.889
<i>Altre carni (esclusi i salumi)</i>	7.635	7.222	7.298	11.870	10.793	10.139	10.542	8.822
Pesce	17.659	19.205	18.921	11.350	17.559	16.240	16.735	17.895
Olii e grassi	9.539	12.391	11.868	10.855	11.788	11.545	11.643	11.762
<i>Olio di oliva e di semi</i>	7.890	10.645	10.139	9.354	10.216	9.905	10.044	10.094
Latte formaggi e uova	30.826	32.244	31.983	33.316	29.074	29.545	29.445	30.791
<i>Latte</i>	12.980	12.884	12.901	13.099	12.067	11.710	11.947	12.453
<i>Formaggi</i>	15.470	16.824	16.575	17.272	14.318	15.171	14.810	15.746
<i>Uova</i>	2.376	2.536	2.507	2.945	2.689	2.664	2.688	2.592
Patate, frutta e ortaggi	36.008	37.529	37.250	34.475	31.750	35.533	33.540	35.508
<i>Frutta fresca e secca</i>	16.242	17.523	17.288	16.198	15.645	17.173	16.347	16.846
Zucchero, caffè, tè, cacao e altri generi alimentari	14.777	14.564	14.603	12.908	12.668	12.950	12.803	13.757
<i>Zucchero</i>	1.641	1.867	1.825	2.030	2.060	1.856	1.968	1.892
<i>Caffè, tè e surrogati</i>	5.503	5.640	5.615	5.019	5.204	5.330	5.253	5.445
Bevande	20.038	19.363	19.488	28.345	18.405	17.885	18.551	19.048
<i>Acqua minerale</i>	6.003	6.575	6.470	7.778	5.592	6.060	5.884	6.195
<i>Vino</i>	7.054	6.599	6.683	14.165	7.015	6.994	7.277	6.962
<b>CONSUMI ALIMENTARI E BEVANDE</b>	<b>223.521</b>	<b>234.506</b>	<b>232.490</b>	<b>237.673</b>	<b>225.130</b>	<b>223.494</b>	<b>224.876</b>	<b>228.915</b>
Tabacco	18.192	17.634	17.737	15.418	15.749	16.399	16.026	16.933
Vestiaro e calzature	90.882	95.734	94.843	62.406	65.024	69.940	67.117	81.821
<i>Articoli confezionati</i>	40.075	46.391	45.231	28.045	30.080	28.795	29.430	37.810
<i>Calzature</i>	20.504	19.431	19.628	10.761	14.917	17.389	15.861	17.859
Abitazione	244.981	255.705	253.736	147.999	150.101	193.025	169.165	214.017
<i>Affitto e subaffitto</i>	28.363	29.297	29.125	12.410	24.760	32.284	27.647	28.431
<i>Valore locativo</i>	149.490	154.613	153.672	115.804	102.417	106.656	104.816	130.727
<i>Spese per manutenzione e riparazioni</i>	32.874	27.734	28.679	5.381	5.884	31.437	17.261	23.316
Combustibili ed energia elettrica	50.342	53.979	53.310	48.329	47.500	42.810	45.440	49.614
<i>Energia elettrica</i>	16.388	16.697	16.641	16.298	14.057	15.061	14.590	15.677
<i>Gas</i>	24.430	26.774	26.343	16.355	22.351	20.496	21.296	23.973
<i>Kerosene ed altri combustibili</i>	736	3.002	2.585	7.914	1.708	1.461	1.833	2.232
<i>Spese per riscaldamento centrale</i>	7.788	6.541	6.770	1.363	2.761	3.971	3.248	5.116

**Tavola 3.2** segue – **Valore dei consumi delle famiglie distinte secondo la ripartizione territoriale e la condizione socio-economica della persona di riferimento (spesa media mensile per componente – dati in lire)**

GRUPPI E CATEGORIE DI CONSUMO	CONDIZIONI PROFESSIONALI DELLA PERSONA DI RIFERIMENTO							Totale
	DIPENDENTI							
	DIRIGENTI E IMPIEGATI			OPERAI E ASSIMILATI				
	Agricoltura e industria	Altre attività	Totale	Agricoltura	Industria	Altre attività	Totale	
<b>Segue E – ITALIA CENTRALE</b>								
Mobili, articoli di arredamento, apparecchi, utensileria e servizi per la casa	103.101	86.819	89.811	33.623	47.016	60.129	52.355	72.220
Mobili in legno	39.890	23.274	26.327	–	6.993	13.215	9.503	18.425
Lenzuola, coperte e altra biancheria per la casa	4.271	2.932	3.178	2.846	2.474	3.829	3.092	3.138
Pentole, posate e altre stoviglie per la casa	2.865	4.090	3.865	854	1.769	1.641	1.677	2.838
Cucine, stufe, scaldabagni	–	1.203	982	–	457	398	413	715
Frigoriferi	–	1.765	1.441	–	546	1.007	731	1.107
Lavatrici	383	667	614	–	843	401	614	614
Lavastoviglie	–	1.127	920	–	–	643	287	623
Detersivi e detergenti	12.183	14.056	13.712	9.962	13.066	14.246	13.474	13.600
Servizi domestici	4.293	5.149	4.992	–	537	850	656	2.956
Lavanderia e tintoria	6.451	9.023	8.551	4.965	6.219	6.219	6.171	7.433
Servizi sanitari e spese per la salute	38.991	33.478	34.490	19.794	20.058	26.773	23.043	29.114
Onorari medici e simili	16.607	14.831	15.157	8.698	6.598	7.656	7.150	11.397
Medicinali	8.430	8.395	8.401	7.616	7.675	8.613	8.091	8.255
Trasporti e comunicazioni	186.915	215.317	210.098	157.966	162.882	182.866	171.606	192.021
Scooters e motociclette	3.143	952	1.355	–	1.340	3.425	2.219	1.761
Biciclette	1.009	340	462	–	132	268	187	333
Assicurazione veicoli	19.662	20.007	19.944	11.513	14.279	18.495	16.054	18.117
Benzina per veicoli	77.022	76.698	76.758	72.687	67.207	66.510	67.104	72.224
Tram, autobus, taxi	5.271	6.813	6.529	9.636	4.488	5.366	5.075	5.846
Telefono	19.339	21.160	20.825	13.269	13.911	15.828	14.741	17.968
Gettoni telefonici	1.849	3.438	3.146	1.487	1.794	3.145	2.385	2.788
Ricreazione, spettacoli, istruzione e cultura	115.737	100.686	103.451	61.698	58.981	69.265	63.672	84.769
Giornali e riviste	11.571	11.646	11.632	4.214	6.048	7.842	6.779	9.353
Libri	21.503	17.110	17.917	8.120	5.788	10.403	7.935	13.229
Tasse scolastiche e altre spese per l'istruzione	15.420	9.393	10.500	2.486	5.603	6.275	5.784	8.286
Apparecchi radio, TV, giradischi, registratori, dischi, fonocassette	6.454	8.371	8.019	6.902	3.906	6.965	5.384	6.781
Macchine fotocinematografiche, pellicole	5.627	6.211	6.104	3.190	2.522	2.337	2.465	4.395
Articoli sportivi e da campeggio	786	1.255	1.169	447	345	241	303	762
Piante e fiori	7.598	7.295	7.351	4.401	4.369	5.645	4.940	6.218
Giocattoli	7.771	8.296	8.199	3.156	5.931	5.037	5.427	6.897
Servizi ricreativi	12.688	20.042	18.691	14.024	14.976	14.658	14.798	16.863
Abbonamenti radio, TV	2.895	2.671	2.712	5.459	4.030	3.546	3.868	3.255
Altri beni e servizi	192.966	192.030	192.202	108.264	114.295	135.529	123.535	159.954
Denaro dato ai figli	30.360	33.443	32.877	32.135	25.921	26.706	26.507	29.885
Saponette e articoli igienici	18.521	17.385	17.594	12.006	13.123	14.141	13.535	15.688
Barbiere e parrucchiere	16.247	20.105	19.396	9.598	12.982	15.053	13.777	16.757
Borse e articoli in pelle	2.535	2.153	2.223	3.075	1.080	1.107	1.167	1.727
Argenteria, gioielli, bigiotteria, orologi e simili	5.400	4.357	4.548	1.728	2.551	6.223	4.157	4.365
Articoli di cancelleria	3.307	3.789	3.701	1.924	2.448	1.922	2.194	2.993
Alberghi, pensioni, gite e viaggi	86.836	87.424	87.316	37.701	41.902	50.047	45.375	67.619
– di cui pasti e consumazioni fuori casa	59.564	69.146	67.386	37.449	34.880	43.405	38.779	53.951
<b>CONSUMI NON ALIMENTARI</b>	<b>1.042.107</b>	<b>1.051.382</b>	<b>1.049.678</b>	<b>655.497</b>	<b>681.606</b>	<b>796.736</b>	<b>731.959</b>	<b>900.463</b>
<b>TOTALE CONSUMI</b>	<b>1.265.628</b>	<b>1.285.888</b>	<b>1.282.168</b>	<b>893.170</b>	<b>906.736</b>	<b>1.020.230</b>	<b>956.835</b>	<b>1.129.378</b>

**Tavola 3.2 segue – Valore dei consumi delle famiglie distinte secondo la ripartizione territoriale e la condizione socio-economica della persona di riferimento (spesa media mensile per componente – dati in lire)**

GRUPPI E CATEGORIE DI CONSUMO	CONDIZIONI PROFESSIONALI			CONDIZIONI NON PROFESSIONALI PER MEZZO DI SOSTENTAMENTO			TOTALE
	TOTALE			Pensione	Altro mezzo	Totale	
	Agricoltura	Rami extra agricoli	Complesso rami di attività				
Segue E – ITALIA CENTRALE							
Pane e cereali	33.484	35.374	35.289	39.431	38.441	39.346	36.620
<i>Pane</i>	14.218	14.870	14.840	17.704	16.709	17.619	15.752
<i>Pasta</i>	9.460	8.758	8.790	9.705	9.819	9.715	9.093
Carne	67.435	64.915	65.029	75.167	69.468	74.678	68.195
<i>Carne bovina</i>	26.597	32.693	32.420	36.197	36.769	36.246	33.675
<i>Pollame</i>	12.230	9.689	9.803	13.149	11.858	13.038	10.865
<i>Altre carni (esclusi i salumi)</i>	15.292	8.746	9.040	11.291	6.073	10.843	9.631
Pesce	12.413	18.062	17.809	18.958	18.790	18.944	18.182
Olii e grassi	15.141	12.306	12.433	16.618	13.372	16.338	13.715
<i>Olio di oliva e di semi</i>	13.677	10.614	10.751	14.516	11.263	14.236	11.895
Latte formaggi e uova	29.749	31.157	31.094	34.174	35.082	34.252	32.131
<i>Latte</i>	12.341	12.486	12.480	12.375	13.225	12.448	12.470
<i>Formaggi</i>	13.995	16.109	16.014	18.493	19.110	18.546	16.845
<i>Uova</i>	3.413	2.562	2.600	3.306	2.747	3.258	2.816
Patate, frutta e ortaggi	31.688	36.044	35.849	42.349	39.403	42.096	37.899
<i>Frutta fresca e secca</i>	14.381	17.016	16.898	19.937	17.328	19.713	17.822
Zucchero, caffè, tè, cacao e altri generi alimentari	13.006	14.076	14.027	16.494	16.104	16.461	14.826
<i>Zucchero</i>	2.157	1.894	1.905	2.679	2.330	2.649	2.149
<i>Caffè, tè e surrogati</i>	5.046	5.545	5.522	7.142	6.793	7.112	6.044
Bevande	23.407	19.259	19.445	22.104	20.057	21.929	20.260
<i>Acqua minerale</i>	5.452	6.410	6.367	7.015	6.347	6.958	6.561
<i>Vino</i>	11.754	6.933	7.149	10.176	8.447	10.028	8.094
<b>CONSUMI ALIMENTARI E BEVANDE</b>	<b>226.323</b>	<b>231.193</b>	<b>230.975</b>	<b>265.295</b>	<b>250.717</b>	<b>264.044</b>	<b>241.828</b>
Tabacco	10.681	17.022	16.737	11.548	12.897	11.664	15.072
Vestitario e calzature	61.334	83.695	82.693	69.178	74.191	69.609	78.399
<i>Articoli confezionati</i>	23.806	37.902	37.270	26.813	28.673	26.973	33.890
<i>Calzature</i>	13.976	18.819	18.602	15.395	19.367	15.736	17.662
Abitazione	155.990	223.018	220.013	258.275	277.870	259.958	233.124
<i>Affitto e subaffitto</i>	6.085	26.113	25.215	23.376	40.983	24.889	25.108
<i>Valore locativo</i>	118.984	136.499	135.714	176.188	171.856	175.815	148.876
<i>Spese per manutenzione e riparazioni</i>	13.414	27.463	26.833	21.743	22.034	21.768	25.171
Combustibili ed energia elettrica	49.578	50.740	50.688	61.476	58.464	61.218	54.143
<i>Energia elettrica</i>	19.947	16.133	16.304	18.098	20.077	18.268	16.948
<i>Gas</i>	17.251	24.693	24.359	28.492	29.865	28.610	25.754
<i>Kerosene ed altri combustibili</i>	2.745	2.862	2.857	3.260	626	3.034	2.915
<i>Spese per riscaldamento centrale</i>	1.017	4.608	4.447	5.778	7.123	5.894	4.922

**Tavola 3.2 segue – Valore dei consumi delle famiglie distinte secondo la ripartizione territoriale e la condizione socio-economica della persona di riferimento (spesa media mensile per componente – dati in lire)**

GRUPPI E CATEGORIE DI CONSUMO	CONDIZIONI PROFESSIONALI			CONDIZIONI NON PROFESSIONALI PER MEZZO DI SOSTENTAMENTO			TOTALE
	TOTALE			Pensione	Altro mezzo	Totale	
	Agricoltura	Rami extra agricoli	Complesso rami di attività				
Segue E – ITALIA CENTRALE							
Mobili, articoli di arredamento, apparecchi, utensileria e servizi per la casa	48.844	71.663	70.640	59.473	89.738	62.074	67.829
<i>Mobili in legno</i>	–	16.632	15.886	4.169	20.302	5.555	12.495
<i>Lenzuola, coperte e altra biancheria per la casa</i>	2.792	2.973	2.965	3.216	2.731	3.174	3.034
<i>Pentole, posate e altre stoviglie per la casa</i>	886	2.759	2.675	2.211	1.935	2.187	2.515
<i>Cucine, stufe, scaldabagni</i>	1.585	605	649	524	211	497	599
<i>Frigoriferi</i>	–	982	938	1.196	–	1.093	989
<i>Lavatrici</i>	180	635	615	1.115	524	1.065	762
<i>Lavastoviglie</i>	–	486	464	136	208	143	359
<i>Detersivi e detergenti</i>	11.883	13.988	13.893	15.273	18.161	15.521	14.428
<i>Servizi domestici</i>	635	3.696	3.559	2.919	5.990	3.183	3.436
<i>Lavanderia e tintoria</i>	6.034	7.583	7.514	7.381	7.301	7.374	7.468
<i>Servizi sanitari e spese per la salute</i>	31.001	28.810	28.909	44.149	31.734	43.082	33.560
<i>Onorari medici e simili</i>	12.709	11.150	11.220	14.721	8.351	14.173	12.189
<i>Medicinali</i>	6.810	8.964	8.868	16.382	12.383	16.038	11.221
<i>Trasporti e comunicazioni</i>	215.670	197.395	198.215	147.802	143.693	147.450	181.552
<i>Scoters e motociclette</i>	–	2.194	2.096	1.519	–	1.388	1.864
<i>Biciclette</i>	678	380	394	156	–	143	311
<i>Assicurazione veicoli</i>	11.819	16.582	16.368	14.035	8.198	13.534	15.438
<i>Benzina per veicoli</i>	74.068	73.824	73.835	50.839	54.638	51.166	66.395
<i>Tram, autobus, taxi</i>	5.108	5.460	5.444	5.955	4.959	5.869	5.583
<i>Telefono</i>	15.205	19.054	18.881	20.123	24.224	20.476	19.404
<i>Gettoni telefonici</i>	2.369	2.670	2.657	2.054	3.566	2.184	2.501
<i>Ricreazione, spettacoli, istruzione e cultura</i>	65.521	84.201	83.362	59.134	69.291	60.006	75.698
<i>Giornali e riviste</i>	6.663	9.745	9.607	9.118	10.615	9.247	9.489
<i>Libri</i>	6.008	12.121	11.847	5.414	9.528	5.767	9.852
<i>Tasse scolastiche e altre spese per l'istruzione</i>	1.978	8.557	8.262	2.750	4.942	2.939	6.515
<i>Apparecchi radio, TV, giradischi, registratori, dischi, fonocassette</i>	8.426	6.532	6.616	4.763	5.857	4.857	6.039
<i>Macchine fotocinematografiche, pellicole</i>	2.045	4.279	4.179	2.337	2.434	2.345	3.577
<i>Articoli sportivi e da campeggio</i>	273	794	770	441	503	446	664
<i>Piante e fiori</i>	5.539	6.348	6.312	8.310	6.586	8.162	6.919
<i>Giocattoli</i>	1.923	7.101	6.868	4.676	5.662	4.760	6.177
<i>Servizi ricreativi</i>	9.745	17.530	17.181	9.028	11.979	9.282	14.588
<i>Abbonamenti radio, TV</i>	2.588	3.063	3.042	4.871	3.815	4.780	3.612
<i>Altri beni e servizi</i>	134.022	163.418	162.102	132.068	152.939	133.862	152.832
<i>Denaro dato ai figli</i>	24.995	31.750	31.448	37.856	31.766	37.333	33.379
<i>Saponette e articoli igienici</i>	11.741	15.670	15.494	14.473	16.731	14.667	15.223
<i>Barbiere e parrucchiere</i>	12.165	17.075	16.855	18.874	17.257	18.735	17.472
<i>Borse e articoli in pelle</i>	1.064	1.552	1.530	942	2.583	1.083	1.383
<i>Argenteria, gioielli, bigiotteria, orologi e simili</i>	3.473	4.115	4.086	2.312	3.838	2.443	3.547
<i>Articoli di cancelleria</i>	1.686	2.768	2.720	1.005	1.457	1.044	2.170
<i>Alberghi, pensioni, gite e viaggi</i>	52.724	68.411	67.708	42.242	62.665	43.997	59.925
<i>– di cui pasti e consumazioni fuori casa</i>	47.302	56.929	56.498	33.828	48.458	35.085	49.470
<b>CONSUMI NON ALIMENTARI</b>	<b>772.641</b>	<b>919.962</b>	<b>913.359</b>	<b>843.103</b>	<b>910.817</b>	<b>848.923</b>	<b>892.209</b>
<b>TOTALE CONSUMI</b>	<b>998.964</b>	<b>1.151.155</b>	<b>1.144.334</b>	<b>1.108.398</b>	<b>1.161.534</b>	<b>1.112.967</b>	<b>1.134.037</b>



**Tavola 3.2 segue – Valori dei consumi delle famiglie distinte secondo la ripartizione territoriale e la condizione socio-economica della persona di riferimento (spesa media mensile per componente – dati in lire)**

GRUPPI E CATEGORIE DI CONSUMO	CONDIZIONI PROFESSIONALI DELLA PERSONA DI RIFERIMENTO					Totale
	Imprenditori e liberi professionisti	LAVORATORI IN PROPRIO			Totale	
		Agricoltura	Industria	Altre attività		
<b>F – MEZZOGIORNO</b>						
Pane e cereali	34.789	33.340	33.618	33.310	33.414	33.721
<i>Pane</i>	13.951	14.453	14.401	14.173	14.305	14.226
<i>Pasta</i>	8.366	9.621	8.447	8.143	8.554	8.512
Carne	55.082	56.316	51.841	53.974	53.788	54.077
<i>Carne bovina</i>	28.913	21.903	25.755	27.438	25.724	26.435
<i>Pollame</i>	8.381	10.154	7.692	7.893	8.309	8.325
<i>Altre carni (esclusi i salumi)</i>	7.177	14.384	9.214	8.578	10.014	9.382
Pesce	22.941	15.431	16.465	19.104	17.480	18.698
Olii e grassi	13.420	11.432	10.307	10.832	10.792	11.377
<i>Olio di oliva e di semi</i>	11.864	10.245	8.768	9.217	9.292	9.865
Latte, formaggi e uova	31.934	26.798	28.644	31.252	29.473	30.021
<i>Latte</i>	12.653	10.839	12.359	12.975	12.325	12.398
<i>Formaggi</i>	16.572	12.987	13.519	15.575	14.368	14.859
<i>Uova</i>	2.709	2.972	2.766	2.702	2.780	2.764
Patate, frutta e ortaggi	30.685	23.572	27.399	28.675	27.184	27.964
<i>Frutta fresca e secca</i>	14.495	10.482	12.924	13.602	12.723	13.118
Zucchero, caffè, tè, cacao e altri generi alimentari	14.033	13.698	13.955	14.022	13.931	13.955
<i>Zucchero</i>	2.140	3.051	2.278	2.330	2.466	2.394
<i>Caffè, tè e surrogati</i>	5.608	5.638	5.695	5.551	5.615	5.614
Bevande	16.734	17.822	14.904	15.845	15.964	16.135
<i>Acqua minerale</i>	5.132	2.821	3.927	4.445	3.935	4.201
<i>Vino</i>	5.365	8.002	4.918	5.354	5.777	5.685
<b>CONSUMI ALIMENTARI E BEVANDE</b>	<b>219.618</b>	<b>198.409</b>	<b>197.133</b>	<b>207.014</b>	<b>202.026</b>	<b>205.948</b>
Tabacco	16.893	11.015	12.711	14.988	13.416	14.191
Vestiaro e calzature	85.326	46.600	52.876	69.735	59.433	65.206
<i>Articoli confezionati</i>	40.711	18.944	21.475	29.301	24.600	28.192
<i>Calzature</i>	17.741	11.685	13.104	16.385	14.338	15.097
Abitazione	209.593	106.641	118.404	146.632	129.115	147.057
<i>Affitto e subaffitto</i>	15.644	4.982	17.849	20.601	16.404	16.234
<i>Spese per manutenzione e riparazioni</i>	129.093	79.114	80.317	93.904	86.419	95.934
Combustibili ed energia elettrica	24.639	8.949	8.440	14.556	11.410	14.359
<i>Energia elettrica</i>	41.576	25.588	26.673	33.976	29.861	32.472
<i>Gas</i>	21.230	15.913	14.871	18.272	16.684	17.697
<i>Kerosene ed altri combustibili</i>	14.034	5.776	9.006	11.233	9.362	10.403
<i>Spese per riscaldamento centrale</i>	2.974	2.693	1.289	2.813	2.301	2.451
	761	439	483	351	412	490

**Tavola 3.2** segue – **Valore dei consumi delle famiglie distinte secondo la ripartizione territoriale e la condizione socio-economica della persona di riferimento (spesa media mensile per componente – dati in lire)**

GRUPPI E CATEGORIE DI CONSUMO	CONDIZIONI PROFESSIONALI DELLA PERSONA DI RIFERIMENTO					Totale
	INDIPENDENTI					
	Imprenditori e liberi professionisti	LAVORATORI IN PROPRIO			Totale	
Agricoltura		Industria	Altre attività			
Segue F – MEZZOGIORNO						
Mobili, articoli di arredamento, apparecchi, utensileria e servizi per la casa	58.653	42.185	38.891	51.091	45.300	48.277
<i>Mobili in legno</i>	6.344	4.881	2.086	5.575	4.312	4.765
<i>Lenzuola, coperte e altra biancheria per la casa</i>	3.129	3.430	2.679	2.481	2.746	2.831
<i>Pentole, posate e altre stoviglie per la casa</i>	1.966	1.465	2.235	3.952	2.875	2.672
<i>Cucine, stufe, scaldabagni</i>	226	45	211	213	177	188
<i>Frigoriferi</i>	1.061	1.232	371	424	578	686
<i>Lavatrici</i>	277	485	86	560	393	367
<i>Lavastoviglie</i>	265	–	–	124	58	104
<i>Detersivi e detergenti</i>	16.363	13.968	13.155	14.960	14.172	14.661
<i>Servizi domestici</i>	3.672	–	97	1.231	607	1.291
<i>Lavanderia e tintoria</i>	7.337	3.575	4.542	5.446	4.760	5.334
Servizi sanitari e spese per la salute	17.487	12.970	14.048	22.322	17.691	17.646
<i>Onorari medici e simili</i>	6.769	3.477	5.393	7.879	6.149	6.288
<i>Medicinali</i>	5.397	5.711	5.380	6.011	5.746	5.668
Trasporti e comunicazioni	202.264	134.402	115.544	122.738	122.916	140.607
<i>Scooters e motociclette</i>	11	4.635	–	555	1.244	969
<i>Biciclette</i>	302	264	384	183	265	273
<i>Assicurazione veicoli</i>	24.901	9.327	10.620	12.622	11.282	14.319
<i>Benzina per veicoli</i>	72.888	45.414	45.031	53.196	48.933	54.274
<i>Tram, autobus, taxi</i>	3.564	1.687	1.561	1.679	1.643	2.071
<i>Telefono</i>	20.833	10.056	12.122	14.897	12.982	14.732
<i>Gettoni telefonici</i>	1.877	1.470	1.367	1.987	1.679	1.723
Ricreazione, spettacoli, istruzione e cultura	79.740	36.459	33.273	47.608	40.658	49.372
<i>Giornali e riviste</i>	11.468	2.762	3.983	7.050	5.159	6.566
<i>Libri</i>	13.212	5.396	3.098	7.349	5.576	7.278
<i>Tasse scolastiche e altre spese per l'istruzione</i>	7.801	2.275	2.782	2.516	2.550	3.721
<i>Apparecchi radio, TV, giradischi, registratori, dischi, fonocassette</i>	7.212	2.218	3.552	3.952	3.456	4.293
<i>Macchine fotocopiatrici, pellicole</i>	3.616	1.446	1.887	2.388	2.028	2.382
<i>Articoli sportivi e da campeggio</i>	303	97	226	281	224	242
<i>Piante e fiori</i>	6.259	3.345	3.507	5.376	4.347	4.774
<i>Giocattoli</i>	9.003	2.921	4.688	4.792	4.361	5.396
<i>Servizi ricreativi</i>	12.946	5.731	4.520	8.003	6.407	7.865
<i>Abbonamenti radio, TV</i>	2.001	2.417	2.163	2.420	2.337	2.262
Altri beni e servizi	141.694	72.971	77.804	101.999	88.100	100.047
<i>Denaro dato ai figli</i>	29.264	22.630	17.008	22.096	20.583	22.518
<i>Saponette e articoli igienici</i>	14.854	8.860	9.172	11.685	10.282	11.301
<i>Barbiere e parrucchiere</i>	15.191	8.682	10.112	11.986	10.686	11.690
<i>Borse e articoli in pelle</i>	1.326	370	478	1.042	719	854
<i>Argenteria, gioielli, bigiotteria, orologi e simili</i>	2.829	3.390	1.811	3.595	2.981	2.947
<i>Articoli di cancelleria</i>	2.071	1.985	1.714	1.905	1.861	1.908
<i>Alberghi, pensioni, gite e viaggi</i>	57.651	16.910	26.272	34.373	28.074	34.668
<i>– di cui pasti e consumazioni fuori casa</i>	55.856	16.379	24.769	31.138	25.967	32.631
<b>CONSUMI NON ALIMENTARI</b>	<b>853.226</b>	<b>488.831</b>	<b>490.224</b>	<b>611.089</b>	<b>546.490</b>	<b>614.875</b>
<b>TOTALE CONSUMI</b>	<b>1.072.844</b>	<b>687.240</b>	<b>687.357</b>	<b>818.103</b>	<b>748.516</b>	<b>820.823</b>

**Tavola 3.2 segue – Valore dei consumi delle famiglie distinte secondo la ripartizione territoriale e la condizione socio-economica della persona di riferimento (spesa media mensile per componente – dati in lire)**

GRUPPI E CATEGORIE DI CONSUMO	CONDIZIONI PROFESSIONALI DELLA PERSONA DI RIFERIMENTO							Totale
	DIPENDENTI							
	DIRIGENTI E IMPIEGATI			OPERAI E ASSIMILATI				
	Agricoltura e industria	Altre attività	Totale	Agricoltura	Industria	Altre attività	Totale	
<b>Segue F – MEZZOGIORNO</b>								
Pane e cereali	31.290	34.413	33.910	32.884	31.723	31.659	31.876	32.822
<i>Pane</i>	13.398	14.218	14.086	14.814	14.121	14.197	14.251	14.174
<i>Pasta</i>	7.372	8.146	8.021	8.459	7.872	7.417	7.806	7.906
Carne	48.779	55.638	54.534	52.045	51.247	49.322	50.715	52.493
<i>Carne bovina</i>	23.002	28.066	27.250	22.483	24.142	24.659	24.067	25.549
<i>Pollame</i>	8.407	9.280	9.140	8.310	8.554	7.947	8.312	8.697
<i>Altre carni (esclusi i salumi)</i>	9.080	7.590	7.830	12.114	9.236	7.943	9.231	8.579
Pesce	19.616	20.431	20.299	14.202	15.296	16.496	15.537	17.754
Olii e grassi	11.381	10.943	11.013	11.655	11.326	10.493	11.094	11.056
<i>Olio di oliva e di semi</i>	10.145	9.396	9.516	10.260	10.059	9.182	9.793	9.664
Latte, formaggi e uova	30.767	33.126	32.747	25.886	27.835	29.233	28.014	30.217
<i>Latte</i>	13.367	13.270	13.286	11.463	11.730	12.860	12.072	12.637
<i>Formaggi</i>	14.897	16.900	16.578	11.496	13.457	13.599	13.210	14.778
<i>Uova</i>	2.503	2.956	2.883	2.927	2.648	2.774	2.732	2.802
Patate, frutta e ortaggi	25.592	29.902	29.208	26.086	24.717	26.123	25.398	27.171
<i>Frutta fresca e secca</i>	11.968	14.344	13.961	11.208	11.583	12.864	11.960	12.891
Zucchero, caffè, tè, cacao e altri generi alimentari	13.196	14.528	14.314	14.295	13.042	13.148	13.266	13.754
<i>Zucchero</i>	2.335	2.422	2.408	2.668	2.281	2.260	2.332	2.368
<i>Caffè, tè e surrogati</i>	5.577	5.815	5.777	5.543	5.146	5.637	5.372	5.560
Bevande	13.970	16.014	15.685	15.036	14.555	15.031	14.789	15.206
<i>Acqua minerale</i>	4.521	5.081	4.991	2.477	3.363	3.584	3.305	4.090
<i>Vino</i>	4.765	4.825	4.815	6.501	5.233	5.053	5.363	5.108
<b>CONSUMI ALIMENTARI E BEVANDE</b>	<b>194.591</b>	<b>214.995</b>	<b>211.710</b>	<b>192.089</b>	<b>189.741</b>	<b>191.505</b>	<b>190.689</b>	<b>200.473</b>
Tabacco	12.195	13.465	13.261	12.279	14.045	13.711	13.667	13.478
Vestitario e calzature	64.636	75.238	73.532	46.936	48.960	55.258	50.784	61.372
<i>Articoli confezionati</i>	27.807	34.034	33.032	19.310	20.466	25.359	21.946	27.106
<i>Calzature</i>	17.771	18.396	18.296	13.112	12.114	14.136	12.947	15.437
Abitazione	137.576	168.356	163.400	93.187	106.502	131.768	113.041	136.479
<i>Affitto e subaffitto</i>	30.419	23.838	24.898	14.008	22.591	25.201	22.184	23.447
<i>Valore locativo</i>	79.246	105.925	101.629	59.421	62.974	66.214	63.535	81.265
<i>Spese per manutenzione e riparazioni</i>	9.793	16.476	15.349	12.211	12.448	30.274	18.437	17.000
Combustibili ed energia elettrica	28.624	33.698	32.881	26.470	25.507	28.847	26.780	29.620
<i>Energia elettrica</i>	15.213	16.062	15.925	14.562	13.476	14.684	14.047	14.921
<i>Gas</i>	10.579	12.118	11.870	6.721	8.705	9.058	8.526	10.083
<i>Kerosene ed altri combustibili</i>	710	2.216	1.974	641	1.113	760	923	1.412
<i>Spese per riscaldamento centrale</i>	666	1.662	1.502	53	303	110	200	806

**Tavola 3.2 segue – Valore dei consumi delle famiglie distinte secondo la ripartizione territoriale e la condizione socio-economica della persona di riferimento (spesa media mensile per componente – dati in lire)**

GRUPPI E CATEGORIE DI CONSUMO	CONDIZIONI PROFESSIONALI DELLA PERSONA DI RIFERIMENTO							Totale
	DIPENDENTI							
	DIRIGENTI E IMPIEGATI			OPERAI E ASSIMILATI				
	Agricoltura e industria	Altre attività	Totale	Agricoltura	Industria	Altre attività	Totale	
<b>Segue F – MEZZOGIORNO</b>								
Mobili, articoli di arredamento, apparecchi, utensileria e servizi per la casa	46.397	48.752	48.372	38.748	43.988	45.049	43.560	45.801
<i>Mobili in legno</i>	3.633	4.999	4.779	454	8.546	7.950	7.129	6.035
<i>Lenzuola, coperte e altra biancheria per la casa</i>	1.713	2.268	2.179	2.999	1.954	2.425	2.270	2.228
<i>Pentole, posate e altre stoviglie per la casa</i>	2.826	1.846	2.004	2.876	1.755	1.426	1.812	1.902
<i>Cucine, stufe, scaldabagni</i>	428	308	327	204	331	426	344	336
<i>Frigoriferi</i>	726	429	477	–	210	561	297	381
<i>Lavatrici</i>	218	347	326	–	620	705	556	449
<i>Lavastoviglie</i>	831	120	235	–	–	–	–	109
<i>Detersivi e detergenti</i>	13.409	14.577	14.389	13.447	12.594	13.300	12.961	13.626
<i>Servizi domestici</i>	1.180	1.306	1.285	–	156	471	239	726
<i>Lavanderia e tintoria</i>	4.630	6.404	6.118	4.125	3.738	4.271	3.976	4.973
<i>Servizi sanitari e spese per la salute</i>	15.506	18.485	18.006	9.489	14.385	19.111	15.246	16.531
<i>Onorari medici e simili</i>	5.157	6.842	6.571	2.244	4.958	6.746	5.154	5.814
<i>Medicinali</i>	5.131	6.168	6.001	4.933	5.037	5.491	5.175	5.559
<i>Trasporti e comunicazioni</i>	127.336	152.039	148.061	92.447	99.673	112.886	103.053	124.001
<i>Scooters e motociclette</i>	1.576	899	1.008	1.884	212	1.337	843	920
<i>Biciclette</i>	323	245	258	470	316	167	289	274
<i>Assicurazione veicoli</i>	12.606	18.761	17.770	11.473	10.941	11.462	11.197	14.256
<i>Benzina per veicoli</i>	48.173	55.911	54.665	37.354	43.330	46.630	43.548	48.722
<i>Tram, autobus, taxi</i>	3.639	3.018	3.118	1.622	2.667	3.873	2.918	3.011
<i>Telefono</i>	13.812	15.673	15.373	8.230	9.336	11.853	10.020	12.512
<i>Gettoni telefonici</i>	1.543	1.902	1.844	1.456	1.373	1.732	1.507	1.664
<i>Ricreazione, spettacoli, istruzione e cultura</i>	56.707	59.158	58.763	35.827	33.314	42.084	36.657	46.947
<i>Giornali e riviste</i>	6.106	7.859	7.576	2.510	3.405	4.511	3.645	5.475
<i>Libri</i>	11.385	9.744	10.008	5.086	4.495	7.151	5.482	7.589
<i>Tasse scolastiche e altre spese per l'istruzione</i>	6.480	5.924	6.014	2.476	1.809	4.647	2.868	4.332
<i>Apparecchi radio, TV, giradischi, registratori, dischi, fonocassette</i>	4.072	4.650	4.557	2.647	2.891	3.481	3.054	3.753
<i>Macchine fotoincineratrici, pellicole</i>	3.352	3.447	3.432	1.693	2.626	2.994	2.610	2.993
<i>Articoli sportivi e da campeggio</i>	232	1.055	922	210	154	440	259	568
<i>Piante e fiori</i>	4.011	5.401	5.177	2.918	2.893	3.841	3.217	4.129
<i>Giocattoli</i>	5.926	6.080	6.055	3.893	4.746	4.092	4.397	5.169
<i>Servizi ricreativi</i>	9.125	8.548	8.641	6.704	4.875	5.623	5.403	6.910
<i>Abbonamenti radio, TV</i>	2.232	2.872	2.769	4.022	2.798	2.486	2.877	2.827
<i>Altri beni e servizi</i>	86.762	111.577	107.581	73.680	69.897	78.841	73.489	89.357
<i>Denaro dato ai figli</i>	20.723	25.513	24.742	18.979	16.357	20.099	18.016	21.146
<i>Saponette e articoli igienici</i>	8.922	12.617	12.022	11.087	9.684	9.983	9.996	10.939
<i>Barbiere e parrucchieri</i>	11.970	13.742	13.457	10.025	8.984	10.081	9.511	11.347
<i>Borse e articoli in pelle</i>	977	893	906	156	580	437	468	672
<i>Argenteria, gioielli, bigiotteria, orologi e simili</i>	2.141	3.188	3.019	1.981	1.604	2.228	1.872	2.406
<i>Articoli di cancelleria</i>	2.330	2.616	2.570	3.073	2.020	1.977	2.164	2.353
<i>Alberghi, pensioni, gite e viaggi</i>	28.165	38.854	37.133	23.002	20.587	23.192	21.830	28.953
<i>– di cui pasti e consumazioni fuori casa</i>	25.129	33.923	32.506	18.557	19.952	23.068	20.796	26.246
<b>CONSUMI NON ALIMENTARI</b>	<b>575.739</b>	<b>680.768</b>	<b>663.857</b>	<b>429.063</b>	<b>456.271</b>	<b>527.555</b>	<b>476.277</b>	<b>563.586</b>
<b>TOTALE CONSUMI</b>	<b>770.330</b>	<b>895.763</b>	<b>875.567</b>	<b>621.152</b>	<b>646.012</b>	<b>719.060</b>	<b>666.966</b>	<b>764.059</b>

**Tavola 3.2 segue – Valore dei consumi delle famiglie distinte secondo la ripartizione territoriale e la condizione socio-economica della persona di riferimento (spesa media mensile per componente – dati in lire)**

GRUPPI E CATEGORIE DI CONSUMO	CONDIZIONI PROFESSIONALI			CONDIZIONI NON PROFESSIONALI PER MEZZO DI SOSTENTAMENTO			TOTALE
	TOTALE			Pensione	Altro mezzo	Totale	
	Agricoltura	Rami extra agricoli	Complesso rami di attività				
Segue F – MEZZOGIORNO							
Pane e cereali	32.893	33.079	33.058	37.916	32.720	37.295	34.243
<i>Pane</i>	14.604	14.136	14.188	16.810	13.853	16.457	14.823
<i>Pasta</i>	8.822	7.970	8.065	9.732	9.400	9.692	8.520
Carne	53.655	52.814	52.909	60.768	55.998	60.197	54.949
<i>Carne bovina</i>	22.469	26.195	25.781	29.345	29.920	29.414	26.798
<i>Pollame</i>	8.938	8.557	8.600	11.109	9.934	10.968	9.263
<i>Altre carni (esclusi i salumi)</i>	12.912	8.274	8.790	10.133	7.075	9.767	9.063
Pesce	15.170	18.355	18.001	20.641	18.553	20.391	18.670
Olii e grassi	11.403	11.107	11.141	15.286	10.949	14.767	12.155
<i>Olio di oliva e di semi</i>	10.106	9.668	9.717	13.751	9.636	13.259	10.708
Latte, formaggi e uova	26.149	30.668	30.165	34.632	33.288	34.471	31.370
<i>Latte</i>	11.323	12.731	12.574	12.432	13.375	12.545	12.566
<i>Formaggi</i>	11.933	15.157	14.799	18.737	16.441	18.462	15.824
<i>Uova</i>	2.893	2.780	2.792	3.463	3.472	3.464	2.980
Patate, frutta e ortaggi	24.988	27.678	27.379	34.494	27.557	33.665	29.138
<i>Frutta fresca e secca</i>	10.965	13.199	12.951	15.709	12.732	15.353	13.623
Zucchero, caffè, tè, cacao e altri generi alimentari	13.939	13.790	13.806	16.305	14.217	16.056	14.436
<i>Zucchero</i>	2.812	2.320	2.374	3.193	2.653	3.129	2.585
<i>Caffè, tè e surrogati</i>	5.626	5.568	5.574	7.420	6.490	7.309	6.060
Bevande	16.199	15.356	15.449	17.464	13.739	17.019	15.888
<i>Acqua minerale</i>	2.636	4.304	4.119	5.006	4.947	4.999	4.365
<i>Vino</i>	7.135	5.025	5.259	7.144	5.119	6.902	5.719
<b>CONSUMI ALIMENTARI E BEVANDE</b>	<b>194.396</b>	<b>202.847</b>	<b>201.908</b>	<b>237.506</b>	<b>207.021</b>	<b>233.861</b>	<b>210.849</b>
Tabacco	12.313	13.834	13.665	11.113	12.348	11.261	12.992
Vestiaro e calzature	47.316	64.259	62.376	52.081	41.978	50.874	59.157
<i>Articoli confezionati</i>	19.503	28.376	27.390	20.297	15.931	19.775	25.259
<i>Calzature</i>	12.591	15.692	15.347	13.122	10.218	12.775	14.627
Abitazione	100.141	144.141	139.251	194.464	184.832	193.312	154.381
<i>Affitto e subaffitto</i>	10.772	22.905	21.557	16.795	30.379	18.419	20.679
<i>Valore locativo</i>	67.762	87.278	85.109	122.179	108.928	120.595	95.040
<i>Spese per manutenzione e riparazioni</i>	10.729	17.005	16.308	29.471	22.511	28.639	19.759
Combustibili ed energia elettrica	26.366	30.868	30.367	43.021	32.063	41.712	33.543
<i>Energia elettrica</i>	15.212	15.703	15.649	20.143	19.465	20.062	16.884
<i>Gas</i>	6.422	10.635	10.167	12.180	9.533	11.864	10.642
<i>Kerosene ed altri combustibili</i>	1.695	1.683	1.684	2.833	429	2.546	1.925
<i>Spese per riscaldamento centrale</i>	199	789	723	768	791	771	737

**Tavola 3.2 segue – Valore dei consumi delle famiglie distinte secondo la ripartizione territoriale e la condizione socio-economica della persona di riferimento (spesa media mensile per componente – dati in lire)**

GRUPPI E CATEGORIE DI CONSUMO	CONDIZIONI PROFESSIONALI			CONDIZIONI NON PROFESSIONALI PER MEZZO DI SOSTENTAMENTO			TOTALE
	TOTALE			Pensione	Altro mezzo	Totale	
	Agricoltura	Rami extra agricoli	Complesso rami di attività				
Segue F – MEZZOGIORNO							
Mobili, articoli di arredamento, apparecchi, utensileria e servizi per la casa	40.621	47.178	46.450	53.426	49.310	52.935	48.265
<i>Mobili in legno</i>	2.141	6.148	5.702	3.486	5.939	3.779	5.164
<i>Lenzuola, coperte e altra biancheria per la casa</i>	3.087	2.298	2.386	3.429	1.726	3.225	2.621
<i>Pentole, posate e altre stoviglie per la casa</i>	2.565	2.046	2.104	1.802	1.786	1.800	2.019
<i>Cucine, stufe, scaldabagni</i>	151	316	297	492	383	479	348
<i>Frigoriferi</i>	591	445	461	697	213	639	511
<i>Lavatrici</i>	189	457	428	760	116	683	499
<i>Lavastoviglie</i>	–	121	108	94	–	83	101
<i>Detersivi e detergenti</i>	13.686	13.923	13.897	17.587	15.481	17.336	14.859
<i>Servizi domestici</i>	49	977	874	2.323	896	2.153	1.232
<i>Lavanderia e tintoria</i>	3.937	5.209	5.068	5.630	5.095	5.566	5.207
<i>Servizi sanitari e spese per la salute</i>	11.934	17.434	16.823	29.298	21.730	28.394	20.060
<i>Onorari medici e simili</i>	3.342	6.262	5.938	8.730	6.697	8.487	6.651
<i>Medicinali</i>	5.276	5.627	5.588	12.230	8.008	11.726	7.305
<i>Trasporti e comunicazioni</i>	112.658	130.315	128.353	95.903	89.990	95.197	119.074
<i>Scoters e motociclette</i>	3.397	625	933	970	–	854	911
<i>Biciclette</i>	385	260	274	123	434	161	242
<i>Assicurazione veicoli</i>	11.711	14.593	14.272	9.737	8.536	9.593	12.963
<i>Benzina per veicoli</i>	42.378	51.152	50.177	34.093	37.047	34.446	45.774
<i>Tram, autobus, taxi</i>	1.875	2.876	2.765	2.365	2.437	2.374	2.655
<i>Telefono</i>	9.493	13.544	13.094	17.042	16.204	16.942	14.171
<i>Gettoni telefonici</i>	1.424	1.711	1.679	1.476	2.254	1.569	1.649
<i>Ricreazione, spettacoli, istruzione e cultura</i>	37.982	48.781	47.581	34.996	35.594	35.066	44.079
<i>Giornali e riviste</i>	2.813	6.129	5.760	5.463	5.115	5.421	5.665
<i>Libri</i>	6.259	7.663	7.507	2.624	5.010	2.909	6.220
<i>Tasse scolastiche e altre spese per l'istruzione</i>	2.402	4.393	4.172	1.914	1.161	1.824	3.515
<i>Apparecchi radio, TV, giradischi, registratori, dischi, fonocassette</i>	2.500	4.069	3.895	3.020	2.488	2.956	3.632
<i>Macchine fotocinematografiche, pellicole</i>	1.617	2.985	2.833	1.466	1.395	1.457	2.448
<i>Articoli sportivi e da campeggio</i>	150	524	482	113	284	134	385
<i>Piante e fiori</i>	3.188	4.437	4.298	5.133	5.819	5.215	4.555
<i>Giocattoli</i>	3.781	5.409	5.228	3.332	2.598	3.244	4.673
<i>Servizi ricreativi</i>	6.563	7.235	7.160	3.219	6.344	3.593	6.162
<i>Abbonamenti radio, TV</i>	3.221	2.611	2.679	4.550	2.445	4.298	3.132
<i>Altri beni e servizi</i>	74.191	94.406	92.158	102.615	82.245	100.180	94.402
<i>Denaro dato ai figli</i>	20.505	21.631	21.506	44.395	22.367	41.761	27.174
<i>Saponette e articoli igienici</i>	9.916	11.174	11.034	11.143	9.842	10.988	11.021
<i>Barbiere e parrucchiere</i>	9.533	11.675	11.437	11.420	10.632	11.326	11.406
<i>Borse e articoli in pelle</i>	233	781	720	666	389	633	695
<i>Argenteria, gioielli, bigiotteria, orologi e simili</i>	2.445	2.561	2.548	2.506	629	2.281	2.473
<i>Articoli di cancelleria</i>	2.755	2.171	2.236	499	1.795	654	1.793
<i>Alberghi, pensioni, gite e viaggi</i>	20.938	31.640	30.450	21.468	24.287	21.805	28.031
<i>– di cui pasti e consumazioni fuori casa</i>	18.285	29.124	27.919	19.047	23.837	19.620	25.597
<b>CONSUMI NON ALIMENTARI</b>	<b>463.522</b>	<b>591.216</b>	<b>577.024</b>	<b>616.917</b>	<b>550.090</b>	<b>608.931</b>	<b>585.953</b>
<b>TOTALE CONSUMI</b>	<b>657.918</b>	<b>794.063</b>	<b>778.932</b>	<b>854.423</b>	<b>757.111</b>	<b>842.792</b>	<b>796.802</b>

**Tavola 3.2 segue – Valori dei consumi delle famiglie distinte secondo la ripartizione territoriale e la condizione socio-economica della persona di riferimento (spesa media mensile per componente – dati in lire)**

GRUPPI E CATEGORIE DI CONSUMO	CONDIZIONI PROFESSIONALI DELLA PERSONA DI RIFERIMENTO					Totale
	Imprenditori e liberi professionisti	INDIPENDENTI				
		LAVORATORI IN PROPRIO			Totale	
	Agricoltura	Industria	Altre attività			
<b>F – ITALIA</b>						
Pane e cereali	38.853	35.966	38.876	37.585	37.783	38.083
<i>Pane</i>	16.383	16.996	17.068	16.430	16.744	16.643
<i>Pasta</i>	8.696	9.182	8.853	8.899	8.928	8.863
Carne	61.701	62.815	61.244	60.458	61.107	61.272
<i>Carne bovina</i>	31.667	22.990	29.432	30.647	29.008	29.752
<i>Pollame</i>	8.825	11.688	8.798	8.412	9.066	8.998
<i>Altre carni (esclusi i salumi)</i>	7.573	15.571	9.347	8.354	9.845	9.209
Pesce	18.670	13.106	14.960	16.785	15.562	16.432
Olii e grassi	11.683	13.276	11.567	11.339	11.726	11.714
<i>Olio di oliva e di semi</i>	9.657	11.061	9.431	9.343	9.646	9.649
Latte, formaggi e uova	33.847	30.605	32.015	33.692	32.614	32.959
<i>Latte</i>	12.845	12.317	13.403	13.389	13.224	13.118
<i>Formaggi</i>	18.641	15.093	16.234	17.883	16.862	17.360
<i>Uova</i>	2.361	3.195	2.378	2.420	2.528	2.481
Patate, frutta e ortaggi	37.127	27.729	33.048	35.344	33.333	34.394
<i>Frutta fresca e secca</i>	18.483	12.196	15.764	16.788	15.702	16.480
Zucchero, caffè, tè, cacao e altri generi alimentari	15.337	14.777	14.757	15.109	14.932	15.045
<i>Zucchero</i>	1.870	2.843	2.020	2.033	2.156	2.076
<i>Caffè, tè e surrogati</i>	5.737	5.940	5.694	5.725	5.748	5.745
Bevande	23.446	23.307	20.833	20.089	20.859	21.583
<i>Acqua minerale</i>	7.640	4.462	5.975	6.354	5.921	6.402
<i>Vino</i>	8.628	10.069	7.405	7.457	7.852	8.069
<b>CONSUMI ALIMENTARI E BEVANDE</b>	<b>240.664</b>	<b>221.581</b>	<b>227.300</b>	<b>230.401</b>	<b>227.916</b>	<b>231.482</b>
Tabacco	15.297	10.260	14.823	16.006	14.681	14.854
Vestiaro e calzature	105.425	54.011	74.505	87.604	77.688	85.450
<i>Articoli confezionati</i>	50.781	20.589	31.955	37.412	32.833	37.856
<i>Calzature</i>	20.113	13.523	16.554	18.935	17.243	18.046
Abitazione	288.407	130.524	168.538	204.649	180.238	210.508
<i>Affitto e subaffitto</i>	21.370	6.588	20.916	24.703	20.507	20.748
<i>Valore locativo</i>	163.450	96.173	112.009	130.804	118.723	131.240
<i>Spese per manutenzione e riparazioni</i>	48.653	12.336	13.785	20.498	16.849	25.749
Combustibili ed energia elettrica	63.401	41.314	48.095	53.251	49.551	53.427
<i>Energia elettrica</i>	20.280	16.198	15.450	17.232	16.442	17.516
<i>Gas</i>	27.464	12.797	23.533	24.068	22.097	23.599
<i>Kerosene ed altri combustibili</i>	5.958	4.272	3.655	4.918	4.372	4.816
<i>Spese per riscaldamento centrale</i>	7.924	1.373	3.937	5.141	4.122	5.186

**Tavola 3.2 segue – Valore dei consumi delle famiglie distinte secondo la ripartizione territoriale e la condizione socio-economica della persona di riferimento (spesa media mensile per componente – dati in lire)**

GRUPPI E CATEGORIE DI CONSUMO	CONDIZIONI PROFESSIONALI DELLA PERSONA DI RIFERIMENTO					Totale
	Imprenditori e liberi professionisti	INDIPENDENTI				
		LAVORATORI IN PROPRIO			Totale	
	Agricoltura	Industria	Altre attività			
Segue G – ITALIA						
Mobili, articoli di arredamento, apparecchi, utensileria e servizi per la casa	86.497	74.613	55.759	68.333	64.911	70.954
Mobili in legno	12.276	23.360	6.318	14.042	12.803	12.656
Lenzuola, coperte e altra biancheria per la casa	3.090	3.409	2.733	2.643	2.796	2.878
Pentole, posate e altre stoviglie per la casa	2.907	1.654	2.002	2.921	2.398	2.541
Cucine, stufe, scaldabagni	231	1.044	314	794	665	544
Frigoriferi	872	1.321	521	460	618	689
Lavatrici	1.033	1.081	679	536	673	774
Lavastoviglie	319	–	322	472	345	338
Detersivi e detergenti	14.718	13.541	14.089	14.715	14.309	14.424
Servizi domestici	8.988	203	841	3.726	2.155	4.067
Lavanderia e tintoria	10.817	5.310	6.287	7.731	6.841	7.954
Servizi sanitari e spese per la salute	35.365	19.181	27.635	29.491	27.209	29.491
Onorari medici e simili	16.010	5.547	11.209	11.514	10.463	12.015
Medicinali	9.995	7.490	8.979	9.503	9.001	9.279
Trasporti e comunicazioni	286.065	161.468	177.372	197.878	184.915	213.221
Scooters e motociclette	1.824	3.242	707	2.325	1.902	1.880
Biciclette	419	519	719	435	548	512
Assicurazione veicoli	24.586	13.616	16.298	22.133	18.736	20.373
Benzina per veicoli	85.143	58.282	64.215	70.589	66.403	71.647
Tram, autobus, taxi	5.772	2.682	4.538	3.935	3.949	4.459
Telefono	25.127	12.011	15.527	18.556	16.456	18.883
Gettoni telefonici	2.335	1.486	1.707	2.439	2.031	2.116
Ricreazione, spettacoli, istruzione e cultura	111.202	55.509	62.339	77.681	68.785	80.654
Giornali e riviste	13.980	4.625	7.527	10.419	8.486	10.024
Libri	14.806	5.080	5.644	8.506	6.959	9.155
Tasse scolastiche e altre spese per l'istruzione	14.471	4.270	5.695	8.216	6.706	8.879
Apparecchi radio, TV, giradischi, registratori, dischi, fonocassette	10.388	3.125	5.203	6.034	5.282	6.711
Macchine fotocinematografiche, pellicole	5.857	2.084	3.180	3.700	3.262	3.988
Articoli sportivi e da campeggio	1.432	215	365	847	578	817
Piante e fiori	8.190	6.356	6.221	8.143	7.185	7.466
Giocattoli	8.710	2.740	5.813	5.452	5.150	6.146
Servizi ricreativi	20.610	9.385	13.847	16.695	14.538	16.237
Abbonamenti radio, TV	2.561	2.225	2.861	2.766	2.714	2.671
Altri beni e servizi	227.397	102.013	143.344	174.829	152.250	173.279
Denaro dato ai figli	40.131	30.799	26.544	35.608	31.664	34.033
Saponette e articoli igienici	17.115	10.407	13.149	15.460	13.849	14.763
Barbiere e parrucchiere	20.769	11.273	14.190	15.291	14.268	16.088
Borse e articoli in pelle	2.408	361	1.307	1.536	1.270	1.588
Argenteria, gioielli, bigiotteria, orologi e simili	5.257	2.342	2.805	3.018	2.836	3.514
Articoli di cancelleria	2.973	2.035	3.180	2.446	2.639	2.732
Alberghi, pensioni, gite e viaggi	104.915	31.867	57.766	72.787	61.037	73.316
– di cui pasti e consumazioni fuori casa	84.291	28.724	50.166	59.977	51.587	60.739
<b>CONSUMI NON ALIMENTARI</b>	<b>1.219.056</b>	<b>648.893</b>	<b>772.410</b>	<b>909.722</b>	<b>820.228</b>	<b>931.838</b>
<b>TOTALE CONSUMI</b>	<b>1.459.720</b>	<b>870.474</b>	<b>999.710</b>	<b>1.140.123</b>	<b>1.048.144</b>	<b>1.163.320</b>



**Tavola 3.2 segue – Valore dei consumi delle famiglie distinte secondo la ripartizione territoriale e la condizione socio-economica della persona di riferimento (spesa media mensile per componente – dati in lire)**

GRUPPI E CATEGORIE DI CONSUMO	CONDIZIONI PROFESSIONALI DELLA PERSONA DI RIFERIMENTO							Totale
	DIPENDENTI							
	DIRIGENTI E IMPIEGATI			OPERAI E ASSIMILATI				
	Agricoltura e industria	Altre attività	Totale	Agricoltura	Industria	Altre attività	Totale	
Segue G – ITALIA								
Pane e cereali	37.706	37.390	37.465	33.679	36.526	35.598	35.976	36.698
<i>Pane</i>	16.252	15.767	15.882	15.415	16.756	16.137	16.435	16.167
<i>Pasta</i>	8.379	8.395	8.391	8.406	8.368	8.014	8.250	8.318
Carne	58.094	59.947	59.509	55.064	58.337	57.238	57.695	58.574
<i>Carne bovina</i>	28.511	29.962	29.619	24.327	27.109	27.678	27.077	28.310
<i>Pollame</i>	8.256	9.083	8.887	8.578	8.898	8.715	8.809	8.847
<i>Altre carni (esclusi i salumi)</i>	7.761	7.229	7.355	11.494	9.026	8.454	9.032	8.218
Pesce	16.079	18.428	17.873	13.666	13.969	15.576	14.494	16.133
Olii e grassi	10.381	11.170	10.984	11.551	11.150	11.079	11.159	11.074
<i>Olio di oliva e di semi</i>	8.491	9.364	9.158	9.969	9.239	9.228	9.295	9.228
Latte, formaggi e uova	33.031	34.412	34.085	27.654	30.973	31.457	30.868	32.429
<i>Latte</i>	12.998	13.797	13.608	12.061	12.674	13.109	12.773	13.178
<i>Formaggi</i>	17.798	18.007	17.957	12.870	15.854	15.736	15.570	16.728
<i>Uova</i>	2.235	2.608	2.520	2.723	2.445	2.612	2.525	2.523
Patate, frutta e ortaggi	33.309	35.129	34.699	27.722	29.463	31.290	29.946	32.251
<i>Frutta fresca e secca</i>	16.130	16.921	16.734	12.507	14.199	15.360	14.458	15.562
Zucchero, caffè, tè, cacao e altri generi alimentari	15.610	15.061	15.190	14.589	14.441	14.273	14.397	14.781
<i>Zucchero</i>	1.868	2.011	1.977	2.656	2.145	2.183	2.200	2.092
<i>Caffè, tè e surrogati</i>	5.916	5.661	5.721	5.455	5.374	5.730	5.503	5.608
Bevande	20.925	19.609	19.921	17.292	19.689	19.528	19.439	19.672
<i>Acqua minerale</i>	6.409	6.369	6.379	3.759	5.574	5.518	5.407	5.878
<i>Vino</i>	7.636	6.177	6.522	7.356	7.119	7.051	7.115	6.827
<b>CONSUMI ALIMENTARI E BEVANDE</b>	<b>225.135</b>	<b>231.146</b>	<b>229.726</b>	<b>201.217</b>	<b>214.548</b>	<b>216.039</b>	<b>213.974</b>	<b>221.612</b>
Tabacco	14.131	14.604	14.493	13.239	15.312	16.313	15.485	15.004
Vestitario e calzature	96.105	92.791	93.575	51.880	63.363	68.051	64.029	78.359
<i>Articoli confezionati</i>	45.734	44.021	44.426	22.605	27.671	30.081	28.082	36.009
<i>Calzature</i>	19.664	19.796	19.765	13.292	15.015	16.155	15.264	17.447
Abitazione	228.937	221.072	222.930	105.295	146.665	171.015	151.619	186.205
<i>Affitto e subaffitto</i>	28.362	31.702	30.913	16.172	27.669	31.180	27.932	29.378
<i>Valore locativo</i>	134.041	133.743	133.813	69.051	89.582	92.421	88.879	110.672
<i>Spese per manutenzione e riparazioni</i>	26.266	20.951	22.207	10.715	12.398	26.650	17.135	19.595
Combustibili ed energia elettrica	52.939	48.718	49.714	31.572	43.994	41.794	42.228	45.859
<i>Energia elettrica</i>	14.741	15.824	15.568	14.193	13.241	14.254	13.665	14.588
<i>Gas</i>	23.898	21.496	22.064	10.253	19.461	17.902	18.177	20.062
<i>Kerosene ed altri combustibili</i>	2.967	2.834	2.865	1.268	4.711	2.258	3.591	3.239
<i>Spese per riscaldamento centrale</i>	10.085	7.221	7.897	441	3.976	4.690	3.932	5.855

**Tavola 3.2 segue – Valore dei consumi delle famiglie distinte secondo la ripartizione territoriale e la condizione socio-economica della persona di riferimento (spesa media mensile per componente – dati in lire)**

GRUPPI E CATEGORIE DI CONSUMO	CONDIZIONI PROFESSIONALI DELLA PERSONA DI RIFERIMENTO							Totale
	DIPENDENTI							
	DIRIGENTI E IMPIEGATI			OPERAI E ASSIMILATI				
	Agricoltura e industria	Altre attività	Totale	Agricoltura	Industria	Altre attività	Totale	
Segue G – ITALIA								
Mobili, articoli di arredamento, apparecchi, utensileria e servizi per la casa	93.096	70.579	75.898	41.727	50.932	67.909	55.988	65.643
Mobili in legno	36.349	12.120	17.842	1.683	9.194	22.080	12.989	15.343
Lenzuola, coperte e altra biancheria per la casa	2.561	2.733	2.693	2.943	2.189	2.919	2.500	2.593
Pentole, posate e altre stoviglie per la casa	3.314	2.621	2.785	2.388	1.734	2.005	1.880	2.319
Cucine, stufe, scaldabagni	648	869	817	158	441	662	494	650
Frigoriferi	962	759	807	55	517	810	580	690
Lavatrici	844	633	683	–	945	950	869	779
Lavastoviglie	361	592	537	–	220	311	233	380
Detersivi e detergenti	12.359	13.917	13.549	13.429	13.099	13.720	13.338	13.441
Servizi domestici	3.363	4.766	4.435	23	316	582	383	2.348
Lavanderia e tintoria	7.203	7.982	7.798	4.134	5.203	5.529	5.227	6.474
Servizi sanitari e spese per la salute	33.141	30.305	30.975	12.053	23.745	26.315	23.670	27.212
Onorari medici e simili	12.880	12.995	12.968	3.478	9.231	9.995	9.023	10.936
Medicinali	8.815	8.248	8.382	5.608	7.588	8.017	7.573	7.965
Trasporti e comunicazioni	230.606	204.485	210.655	107.402	160.035	167.764	158.387	183.737
Scooters e motociclette	2.044	1.884	1.922	1.456	645	1.924	1.149	1.524
Biciclette	974	663	737	369	429	505	450	589
Assicurazione veicoli	27.975	22.415	23.728	14.296	18.264	16.602	17.372	20.455
Benzina per veicoli	70.859	68.588	69.124	44.323	59.923	60.464	58.836	63.826
Tram, autobus, taxi	7.245	6.807	6.911	3.133	4.247	5.563	4.606	5.724
Telefono	17.657	18.474	18.281	9.405	12.388	14.139	12.744	15.429
Gettoni telefonici	1.912	2.721	2.530	1.448	1.560	2.415	1.843	2.176
Ricreazione, spettacoli, istruzione e cultura	97.603	93.790	94.689	42.806	56.217	68.082	59.182	76.403
Giornali e riviste	10.721	11.333	11.189	3.521	6.440	7.505	6.567	8.808
Libri	13.707	13.715	13.713	5.216	6.306	9.168	7.196	10.357
Tasse scolastiche e altre spese per l'istruzione	13.122	10.180	10.875	2.824	4.254	7.238	5.158	7.930
Apparecchi radio, TV, giradischi, registratori, dischi, fonocassette	7.465	7.737	7.672	3.095	4.894	5.829	5.067	6.331
Macchine fotocinematografiche, pellicole	4.818	4.938	4.909	1.955	2.939	3.670	3.109	3.982
Articoli sportivi e da campeggio	755	1.736	1.504	292	771	962	797	1.140
Piante e fiori	6.562	7.325	7.144	3.501	5.023	5.214	4.964	6.022
Giocattoli	7.513	7.381	7.412	4.386	4.912	6.299	5.344	6.347
Servizi ricreativi	18.158	18.222	18.207	9.497	11.801	12.835	11.967	14.993
Abbonamenti radio, TV	2.844	3.201	3.117	4.193	3.120	3.633	3.383	3.254
Altri beni e servizi	195.040	173.167	178.334	83.895	116.569	123.251	116.189	146.329
Denaro dato ai figli	28.154	28.462	28.390	20.155	21.317	22.616	21.667	24.927
Saponette e articoli igienici	16.168	16.525	16.441	12.141	12.265	13.369	12.632	14.480
Barbiere e parrucchiere	17.245	17.993	17.816	11.464	13.237	13.706	13.253	15.466
Borse e articoli in pelle	1.872	1.496	1.585	375	944	967	905	1.235
Argenteria, gioielli, bigiotteria, orologi e simili	6.310	4.023	4.563	2.008	2.345	3.253	2.628	3.566
Articoli di cancelleria	3.201	3.867	3.710	2.933	2.710	2.584	2.685	3.182
Alberghi, pensioni, gite e viaggi	90.943	77.706	80.832	28.382	47.086	50.299	46.659	63.233
– di cui pasti e consumazioni fuori casa	64.494	61.403	62.133	24.488	38.622	42.160	38.679	50.054
<b>CONSUMI NON ALIMENTARI</b>	<b>1.041.598</b>	<b>949.511</b>	<b>971.263</b>	<b>489.869</b>	<b>676.832</b>	<b>750.494</b>	<b>686.777</b>	<b>824.751</b>
<b>TOTALE CONSUMI</b>	<b>1.266.733</b>	<b>1.180.657</b>	<b>1.200.989</b>	<b>691.086</b>	<b>891.380</b>	<b>966.533</b>	<b>900.751</b>	<b>1.046.363</b>

**Tavola 3.2 segue – Valore dei consumi delle famiglie distinte secondo la ripartizione territoriale e la condizione socio-economica della persona di riferimento (spesa media mensile per componente – dati in lire)**

GRUPPI E CATEGORIE DI CONSUMO	CONDIZIONI PROFESSIONALI			CONDIZIONI NON PROFESSIONALI PER MEZZO DI SOSTENTAMENTO			TOTALE
	TOTALE			Pensione	Altro mezzo	Totale	
	Agricoltura	Rami extra agricoli	Complesso rami di attività				
Segue G – ITALIA							
Pane e cereali	34.841	37.278	37.103	42.623	39.373	42.274	38.789
<i>Pane</i>	16.240	16.311	16.306	19.811	17.709	19.585	17.375
<i>Pasta</i>	8.723	8.459	8.478	9.683	9.294	9.641	8.857
Carne	58.973	59.394	59.364	68.919	64.735	68.471	62.333
<i>Carne bovina</i>	24.073	29.092	28.732	32.729	32.895	32.747	30.041
<i>Pollame</i>	9.958	8.809	8.891	11.889	10.458	11.736	9.819
<i>Altre carni (esclusi i salumi)</i>	13.287	8.138	8.508	9.577	7.884	9.395	8.797
Pesce	13.510	16.430	16.220	17.667	15.910	17.479	16.630
Olii e grassi	12.301	11.181	11.261	15.620	12.507	15.285	12.573
<i>Olio di oliva e di semi</i>	10.429	9.268	9.351	13.059	10.250	12.757	10.462
Latte, formaggi e uova	29.185	32.846	32.583	38.387	36.396	38.173	34.406
<i>Latte</i>	12.296	13.227	13.160	13.967	14.135	13.985	13.429
<i>Formaggi</i>	14.012	17.137	16.913	21.233	19.432	21.039	18.258
<i>Uova</i>	2.877	2.482	2.510	3.187	2.829	3.149	2.719
Patate, frutta e ortaggi	28.117	33.246	32.877	41.502	36.084	40.920	35.500
<i>Frutta fresca e secca</i>	12.802	16.065	15.830	19.829	17.198	19.546	17.042
Zucchero, caffè, tè, cacao e altri generi alimentari	14.570	14.881	14.858	18.190	15.938	17.948	15.866
<i>Zucchero</i>	2.664	2.043	2.087	2.914	2.497	2.869	2.342
<i>Caffè, tè e surrogati</i>	5.756	5.640	5.648	7.632	6.633	7.525	6.260
Bevande	20.119	20.240	20.231	23.708	22.076	23.533	21.308
<i>Acqua minerale</i>	4.077	6.183	6.032	7.336	7.676	7.372	6.469
<i>Vino</i>	8.588	7.082	7.190	10.434	8.777	10.256	8.190
<b>CONSUMI ALIMENTARI E BEVANDE</b>	<b>211.616</b>	<b>225.496</b>	<b>224.497</b>	<b>266.616</b>	<b>243.019</b>	<b>264.083</b>	<b>237.405</b>
Tabacco	12.182	15.175	14.960	10.889	12.613	11.075	13.693
Vestiaro e calzature	55.628	82.352	80.432	68.324	71.291	68.642	76.588
<i>Articoli confezionati</i>	23.183	37.583	36.549	26.791	27.637	26.881	33.397
<i>Calzature</i>	13.848	17.914	17.622	14.760	15.101	14.797	16.701
Abitazione	124.613	198.629	193.312	256.026	250.875	255.474	213.578
<i>Affitto e subaffitto</i>	12.013	28.003	26.854	24.799	33.928	25.779	26.504
<i>Valore locativo</i>	86.062	119.057	116.687	157.238	154.303	156.923	129.804
<i>Spese per manutenzione e riparazioni</i>	12.745	22.064	21.395	35.694	21.302	34.149	25.553
Combustibili ed energia elettrica	37.006	48.930	48.072	63.465	56.566	62.725	52.849
<i>Energia elettrica</i>	15.394	15.448	15.444	17.613	19.037	17.766	16.201
<i>Gas</i>	12.321	21.776	21.096	27.104	26.777	27.069	23.043
<i>Kerosene ed altri combustibili</i>	2.781	3.772	3.700	4.591	2.143	4.328	3.905
<i>Spese per riscaldamento centrale</i>	943	6.025	5.660	9.012	6.793	8.774	6.675

**Tavola 3.2** segue – **Valore dei consumi delle famiglie distinte secondo la ripartizione territoriale e la condizione socio-economica della persona di riferimento (spesa media mensile per componente – dati in lire)**

GRUPPI E CATEGORIE DI CONSUMO	CONDIZIONI PROFESSIONALI			CONDIZIONI NON PROFESSIONALI PER MEZZO DI SOSTENTAMENTO			TOTALE
	TOTALE			Pensione	Altro mezzo	Totale	
	Agricoltura	Rami extra agricoli	Complesso rami di attività				
Segue G – ITALIA							
Mobili, articoli di arredamento, apparecchi, utensileria e servizi per la casa	58.002	67.908	67.198	69.207	81.787	70.556	68.292
<i>Mobili in legno</i>	11.991	14.756	14.557	11.143	21.460	12.250	13.805
<i>Lenzuola, coperte e altra biancheria per la casa</i>	3.088	2.645	2.677	3.267	2.742	3.210	2.851
<i>Pentole, posate e altre stoviglie per la casa</i>	2.122	2.404	2.384	2.208	1.918	2.177	2.316
<i>Cucine, stufe, scaldabagni</i>	631	618	619	717	275	669	636
<i>Frigoriferi</i>	703	689	690	1.092	782	1.059	810
<i>Lavatrici</i>	501	799	778	1.026	508	971	840
<i>Lavastoviglie</i>	–	396	368	192	32	175	305
<i>Detersivi e detergenti</i>	13.249	13.765	13.728	16.130	14.426	15.947	14.452
<i>Servizi domestici</i>	442	3.037	2.851	2.757	3.908	2.880	2.860
<i>Lavanderia e tintoria</i>	5.020	7.053	6.907	7.687	8.108	7.732	7.176
<i>Servizi sanitari e spese per la salute</i>	18.501	28.606	27.880	42.872	41.753	42.752	32.727
<i>Onorari medici e simili</i>	5.979	11.660	11.252	13.677	16.844	14.017	12.153
<i>Medicinali</i>	6.709	8.477	8.350	16.973	13.585	16.609	11.042
<i>Trasporti e comunicazioni</i>	153.657	195.354	192.359	145.557	153.260	146.384	177.370
<i>Scooters e motociclette</i>	2.579	1.554	1.628	1.126	634	1.073	1.447
<i>Biciclette</i>	461	575	566	351	331	349	495
<i>Assicurazione veicoli</i>	15.226	20.834	20.431	16.074	16.705	16.142	19.033
<i>Benzina per veicoli</i>	53.656	67.077	66.113	46.977	51.508	47.463	60.033
<i>Tram, autobus, taxi</i>	3.283	5.514	5.354	5.362	5.587	5.386	5.364
<i>Telefono</i>	11.362	16.832	16.439	18.952	21.395	19.214	17.344
<i>Gettoni telefonici</i>	1.393	2.218	2.159	1.831	3.069	1.964	2.095
<i>Ricreazione, spettacoli, istruzione e cultura</i>	51.361	79.680	77.647	58.583	59.560	58.690	71.466
<i>Giornali e riviste</i>	4.551	9.521	9.164	9.820	9.033	9.736	9.350
<i>Libri</i>	5.886	10.324	10.005	4.579	6.721	4.809	8.311
<i>Tasse scolastiche e altre spese per l'istruzione</i>	3.746	8.553	8.208	3.019	5.778	3.315	6.613
<i>Apparecchi radio, TV, giradischi, registratori, dischi, fonocassette</i>	3.658	6.657	6.442	4.368	4.365	4.368	5.766
<i>Macchine fotodinematografiche, pellicole</i>	2.097	4.130	3.984	2.461	2.383	2.453	3.485
<i>Articoli sportivi e da campeggio</i>	628	1.078	1.046	644	304	608	903
<i>Piante e fiori</i>	4.942	6.560	6.444	8.110	7.000	7.991	6.948
<i>Giocattoli</i>	3.743	6.485	6.288	3.929	2.986	3.828	5.486
<i>Servizi ricreativi</i>	9.470	15.813	15.357	8.925	12.101	9.266	13.371
<i>Abbonamenti radio, TV</i>	2.982	3.091	3.084	5.065	3.313	4.877	3.668
<i>Altri beni e servizi</i>	102.240	158.234	154.210	141.928	145.363	142.297	150.326
<i>Denaro dato ai figli</i>	25.269	27.770	27.590	41.575	31.062	40.447	31.782
<i>Saponette e articoli igienici</i>	11.238	14.820	14.562	14.071	14.016	14.065	14.400
<i>Barbiere e parrucchiere</i>	11.607	15.961	15.648	19.419	16.700	19.127	16.782
<i>Borse e articoli in pelle</i>	406	1.410	1.338	876	1.184	909	1.198
<i>Argenteria, gioielli, bigiotteria, orologi e simili</i>	2.459	3.636	3.551	2.547	1.704	2.457	3.194
<i>Articoli di cancelleria</i>	2.646	3.082	3.050	1.021	2.380	1.167	2.436
<i>Alberghi, pensioni, gite e viaggi</i>	35.910	68.525	66.182	45.788	60.893	47.409	60.062
<i>– di cui pasti e consumazioni fuori casa</i>	29.782	54.990	53.179	34.714	41.262	35.417	47.388
<b>CONSUMI NON ALIMENTARI</b>	<b>613.190</b>	<b>874.868</b>	<b>856.070</b>	<b>856.851</b>	<b>873.068</b>	<b>858.595</b>	<b>856.889</b>
<b>TOTALE CONSUMI</b>	<b>824.806</b>	<b>1.100.364</b>	<b>1.080.567</b>	<b>1.123.467</b>	<b>1.116.087</b>	<b>1.122.678</b>	<b>1.094.294</b>

**Tavola 3.3 – Valore dei consumi delle famiglie distinte secondo la ripartizione territoriale, l'ampiezza e il tipo**  
(*spesa media mensile per componente – dati in lire*)

GRUPPI E CATEGORIE DI CONSUMO	1 COMPONENTE			2 COMPONENTI			3 COMPONENTI			
	In età inferiore a 65 anni	In età di 65 anni e più	Totale	Con con	Con con	Totale	Due adulti e un bambino	Due adulti e un ragazzo	Tre adulti	Totale
				persona di riferimento in età inferiore a 65 anni	persona di riferimento in età di 65 anni e più					
<b>A – NORD CENTRO</b>										
Pane e cereali	57.739	57.246	57.481	47.377	45.888	46.735	35.930	43.215	42.651	41.418
<i>Pane</i>	25.940	25.662	25.794	21.091	21.596	21.309	14.470	18.026	19.933	18.537
<i>Pasta</i>	13.123	12.188	12.633	10.497	10.057	10.307	7.403	9.150	9.434	8.987
Carne	83.775	80.749	82.188	76.920	76.350	76.674	56.544	64.618	72.350	68.001
<i>Carne bovina</i>	38.459	38.982	38.733	37.407	37.055	37.256	27.374	31.813	35.011	32.989
<i>Pollame</i>	12.218	14.756	13.549	11.770	13.011	12.305	7.167	8.779	10.884	9.837
<i>Altre carni (esclusi i salumi)</i>	8.379	7.111	7.714	9.156	9.772	9.421	7.225	7.601	9.882	8.978
Pesce	20.024	19.149	19.565	18.890	18.043	18.525	13.239	16.457	16.584	15.877
Olii e grassi	21.118	22.620	21.906	15.343	17.047	16.078	8.720	11.650	13.220	12.070
<i>Olio di oliva e di semi</i>	17.362	18.399	17.906	12.489	13.883	13.090	6.957	9.453	10.639	9.709
Latte, formaggi e uova	56.846	53.303	54.988	40.286	41.541	40.827	34.937	36.558	36.625	36.320
<i>Latte</i>	22.436	20.289	21.310	14.904	15.037	14.961	15.526	13.699	13.244	13.785
<i>Formaggi</i>	30.086	28.447	29.226	22.457	23.252	22.800	17.679	20.667	20.836	20.202
<i>Uova</i>	4.324	4.567	4.452	2.925	3.252	3.066	1.732	2.192	2.545	2.333
Patate, frutta e ortaggi	58.338	57.696	58.001	46.297	48.587	47.284	31.273	38.030	41.757	39.098
<i>Frutta fresca e secca</i>	28.643	28.252	28.438	22.708	24.005	23.267	15.293	18.464	20.082	18.897
Zucchero, caffè, tè, cacao e altri generi alimentari	26.682	26.033	26.341	19.728	20.255	19.955	14.475	15.903	17.278	16.523
<i>Zucchero</i>	3.671	4.362	4.033	2.469	2.966	2.683	1.464	1.886	2.268	2.050
<i>Caffè, tè e surrogati</i>	11.275	10.999	11.130	8.098	8.238	8.158	4.986	5.749	6.724	6.214
Bevande	41.682	28.683	34.865	30.764	30.340	30.580	21.471	25.706	25.898	24.918
<i>Acqua minerale</i>	13.052	12.139	12.573	10.222	8.881	9.644	7.221	7.174	7.981	7.683
<i>Vino</i>	15.908	11.171	13.424	12.398	15.429	13.704	6.281	10.384	10.383	9.535
<b>CONSUMI ALIMENTARI E BEVANDE</b>	<b>366.204</b>	<b>345.479</b>	<b>355.335</b>	<b>295.605</b>	<b>298.051</b>	<b>296.658</b>	<b>216.589</b>	<b>252.137</b>	<b>266.363</b>	<b>254.225</b>
Tabacco	35.143	6.735	20.247	20.685	8.911	15.609	13.861	16.664	15.327	15.193
Vestituario e calzature	170.531	78.439	122.238	108.049	73.127	92.994	91.137	88.077	88.651	88.951
<i>Articoli confezionati</i>	79.702	19.633	48.202	47.048	28.292	38.962	42.666	40.018	41.633	41.429
<i>Calzature</i>	34.416	18.409	26.022	21.701	13.436	18.138	17.977	21.150	17.618	18.234
Abitazione	564.835	468.434	514.284	321.057	314.977	318.435	223.174	233.184	238.597	234.380
<i>Affitto e subaffitto</i>	111.087	65.716	87.295	48.538	27.496	39.466	33.827	29.968	22.372	25.965
<i>Valore locativo</i>	304.294	293.083	298.415	189.998	190.098	190.041	145.434	141.997	148.203	146.238
<i>Spese per manutenzione e riparazioni</i>	59.193	45.891	52.218	31.908	46.835	38.343	17.139	20.491	29.196	25.546
Combustibili ed energia elettrica	126.310	114.627	120.184	80.740	81.733	81.168	53.817	63.001	64.404	61.960
<i>Energia elettrica</i>	30.832	24.831	27.685	18.796	17.697	18.322	13.949	14.502	15.728	15.165
<i>Gas</i>	56.582	56.046	56.301	37.841	37.385	37.644	26.357	31.590	30.462	29.827
<i>Kerosene ed altri combustibili</i>	10.695	4.103	7.239	5.058	7.143	5.957	4.421	5.754	5.229	5.114
<i>Spese per riscaldamento centrale</i>	24.036	22.869	23.424	15.731	14.488	15.195	7.018	9.787	10.235	9.466

**Tavola 3.3 segue – Valore dei consumi delle famiglie distinte secondo la ripartizione territoriale, l'ampiezza e il tipo (spesa media mensile per componente – dati in lire)**

GRUPPI E CATEGORIE DI CONSUMO	1 COMPONENTE			2 COMPONENTI			3 COMPONENTI			Totale
	In età inferiore a 65 anni	In età di 65 anni e più	Totale	Con persona di riferimento in età inferiore a 65 anni	Con persona di riferimento di 65 anni e più	Totale	Due adulti e un bambino	Due adulti e un ragazzo	Tre adulti	
Segue A – NORD CENTRO										
Mobili, articoli di arredamento, apparecchi, utensileria e servizi per la casa	142.542	90.372	115.184	105.641	78.023	93.733	87.764	91.243	81.116	83.636
<i>Mobili in legno</i>	28.351	5.073	16.144	25.162	10.413	18.804	29.171	29.658	17.772	21.703
<i>Lenzuola, coperte e altra biancheria per la casa</i>	4.960	3.571	4.232	4.265	3.502	3.936	2.409	2.505	3.512	3.124
<i>Pentole, posate e altre stoviglie per la casa</i>	3.174	3.144	3.158	4.717	2.562	3.788	2.342	2.272	2.490	2.421
<i>Cucine, stufe, scaldabagni</i>	2.098	505	1.262	1.154	867	1.030	688	755	733	723
<i>Frigoriferi</i>	2.208	936	1.541	934	1.434	1.149	238	739	1.277	982
<i>Lavatrici</i>	1.763	778	1.247	1.640	1.307	1.496	1.061	1.217	1.197	1.165
<i>Lavastoviglie</i>	540	–	257	667	229	478	246	211	258	246
<i>Detersivi e detergenti</i>	24.432	22.838	23.596	17.517	16.332	17.006	12.339	14.287	14.369	13.931
<i>Servizi domestici</i>	7.081	11.405	9.348	3.122	3.714	3.377	4.103	6.747	3.168	3.895
<i>Lavanderia e tintoria</i>	24.214	12.358	17.997	10.948	9.628	10.379	6.745	7.212	8.372	7.867
<i>Servizi sanitari e spese per la salute</i>	67.170	74.988	71.270	49.661	53.865	51.474	36.309	35.655	43.569	40.747
<i>Onorari medici e simili</i>	25.253	19.404	22.186	20.114	15.919	18.306	18.556	14.355	18.621	17.857
<i>Medicinali</i>	20.745	33.718	27.548	15.191	22.379	18.290	9.949	9.767	13.152	11.988
<i>Trasporti e comunicazioni</i>	394.037	98.092	238.846	299.206	141.479	231.208	240.490	242.513	230.338	234.367
<i>Scooters e motociclette</i>	1.110	46	552	1.381	1.224	1.313	1.196	702	2.387	1.876
<i>Biciclette</i>	774	98	419	715	393	576	868	1.350	347	647
<i>Assicurazione veicoli</i>	38.981	5.058	21.192	34.265	16.416	26.570	26.799	24.973	24.888	25.151
<i>Benzina per veicoli</i>	130.969	18.900	72.201	94.321	45.191	73.141	77.994	80.933	73.919	75.663
<i>Tram, autobus, taxi</i>	11.834	10.001	10.873	8.226	6.150	7.331	3.617	5.498	7.017	6.124
<i>Telefono</i>	42.258	30.188	35.928	25.210	19.418	22.713	17.222	16.929	19.403	18.570
<i>Gettoni telefonici</i>	7.972	2.094	4.890	3.399	1.652	2.646	1.681	2.271	2.328	2.192
<i>Ricreazione, spettacoli, istruzione e cultura</i>	170.063	73.484	119.418	102.635	57.074	82.993	84.152	107.725	90.548	91.883
<i>Giornali e riviste</i>	27.651	15.531	21.295	15.316	12.970	14.305	10.036	12.326	11.910	11.579
<i>Libri</i>	20.252	4.347	11.911	8.587	3.930	6.579	4.713	10.349	9.379	8.670
<i>Tasse scolastiche e altre spese per l'istruzione</i>	6.060	356	3.069	3.684	408	2.272	9.423	12.522	9.431	9.885
<i>Apparecchi radio, TV, giradischi, registratori, dischi, fonocassette</i>	14.763	2.092	8.119	10.060	3.504	7.234	8.189	7.062	8.256	8.024
<i>Macchine fotocopiatrici, pellicole</i>	8.499	1.979	5.080	5.596	2.084	4.082	6.685	5.857	3.802	4.667
<i>Articoli sportivi e da campeggio</i>	2.182	338	1.215	1.331	499	972	684	1.962	1.673	1.515
<i>Piante e fiori</i>	16.110	15.380	15.727	12.727	9.506	11.338	7.029	8.719	8.284	8.074
<i>Giocattoli</i>	7.191	5.046	6.066	7.122	4.366	5.934	13.994	12.661	3.406	7.003
<i>Servizi ricreativi</i>	41.672	8.383	24.216	19.366	6.625	13.873	12.518	24.305	19.731	18.976
<i>Abbonamenti radio, TV</i>	9.962	11.322	10.675	5.479	5.399	5.444	3.476	3.144	3.933	3.696
<i>Altri beni e servizi</i>	389.043	199.505	289.651	225.683	145.439	191.090	164.709	183.159	197.752	188.642
<i>Denaro dato ai figli</i>	32.745	60.869	47.493	22.710	42.514	31.248	4.159	11.126	46.934	32.740
<i>Saponette e articoli igienici</i>	34.278	20.695	27.155	21.519	14.738	18.596	21.205	18.118	15.872	17.283
<i>Barbiere e parrucchiere</i>	42.351	30.521	36.147	26.938	24.395	25.842	14.779	17.918	21.074	19.338
<i>Borse e articoli in pelle</i>	3.015	1.208	2.067	2.327	1.011	1.760	1.476	2.271	1.445	1.570
<i>Argenteria, gioielli, bigiotteria, orologi e simili</i>	5.314	3.892	4.569	6.459	2.474	4.741	4.934	4.664	3.001	3.619
<i>Articoli di cancelleria</i>	2.997	766	1.827	1.813	730	1.346	1.839	6.106	2.086	2.720
<i>Alberghi, pensioni, gite e viaggi</i>	215.368	63.462	135.710	107.333	42.161	79.237	85.808	93.905	81.837	84.464
<i>– di cui pasti e consumazioni fuori casa</i>	187.296	36.576	108.260	83.909	32.703	61.834	60.666	72.526	59.746	61.879
<b>CONSUMI NON ALIMENTARI</b>	<b>2.059.674</b>	<b>1.204.676</b>	<b>1.611.322</b>	<b>1.313.357</b>	<b>954.628</b>	<b>1.158.704</b>	<b>995.413</b>	<b>1.061.221</b>	<b>1.050.302</b>	<b>1.039.759</b>
<b>TOTALE CONSUMI</b>	<b>2.425.878</b>	<b>1.550.155</b>	<b>1.966.657</b>	<b>1.608.962</b>	<b>1.252.679</b>	<b>1.455.362</b>	<b>1.212.002</b>	<b>1.313.358</b>	<b>1.316.665</b>	<b>1.293.984</b>

**Tavola 3.3** segue – **Valore dei consumi delle famiglie distinte secondo la ripartizione territoriale, l'ampiezza e il tipo (spesa media mensile per componente – dati in lire)**

GRUPPI E CATEGORIE DI CONSUMO	4 COMPONENTI					5 COMPONENTI			6 E PIÙ COMPONENTI	TOTALE
	Due adulti e due bambini	Due adulti, un bambino e un ragazzo	Due adulti e due ragazzi	Quattro adulti	Totale	Due adulti e tre ragazzi	Cinque adulti	Totale		
<b>A – NORD CENTRO</b>										
Pane e cereali	33.170	35.302	37.157	38.631	37.693	29.687	33.168	33.812	31.617	41.373
<i>Pane</i>	13.313	14.664	15.876	18.159	17.138	12.305	16.685	16.077	15.005	18.826
<i>Pasta</i>	6.967	7.655	8.150	8.530	8.201	7.514	6.996	7.463	6.953	9.048
Carne	48.448	52.383	53.194	64.091	60.182	42.937	58.167	56.295	52.763	66.532
<i>Carne bovina</i>	23.493	24.478	26.263	30.023	28.557	19.994	27.127	26.800	24.221	31.885
<i>Pollame</i>	7.467	8.141	7.975	9.682	9.014	6.088	9.398	8.455	7.818	10.135
<i>Altre carni (esclusi i salumi)</i>	6.984	6.428	5.834	9.164	8.368	5.671	7.937	8.096	8.272	8.646
Pesce	11.673	12.253	13.072	14.621	13.870	8.930	13.043	12.262	10.953	15.471
Olii e grassi	9.052	9.567	9.546	10.750	10.401	6.123	9.275	9.651	10.144	12.811
<i>Olio di oliva e di semi</i>	6.943	7.660	7.770	8.484	8.246	4.493	7.286	7.655	8.404	10.322
Latte, formaggi e uova	34.897	31.606	31.263	32.054	32.046	24.761	28.744	28.764	25.511	36.132
<i>Latte</i>	17.541	14.436	13.130	11.972	12.762	12.929	10.779	11.474	10.435	13.920
<i>Formaggi</i>	15.624	15.327	16.170	17.795	17.138	10.058	15.743	15.168	12.802	19.642
<i>Uova</i>	1.732	1.843	1.963	2.287	2.146	1.774	2.222	2.122	2.274	2.570
Patate, frutta e ortaggi	27.534	30.043	31.620	36.368	33.949	21.071	30.846	29.613	27.164	39.117
<i>Frutta fresca e secca</i>	13.282	14.356	14.999	17.772	16.431	9.853	14.743	14.137	12.650	18.986
Zucchero, caffè, tè, cacao e altri generi alimentari	13.615	13.593	14.123	14.638	14.287	11.499	13.079	12.634	11.602	16.679
<i>Zucchero</i>	1.575	1.432	1.580	1.849	1.729	1.818	1.926	1.806	1.793	2.204
<i>Caffè, tè e surrogati</i>	4.405	4.368	4.395	5.521	5.083	3.417	5.350	4.561	3.911	6.374
Bevande	18.546	19.878	18.639	21.885	20.644	8.934	19.440	17.665	16.844	24.389
<i>Acqua minerale</i>	5.740	5.937	5.800	6.509	6.282	4.187	5.681	5.393	4.793	7.665
<i>Vino</i>	5.348	6.500	5.856	8.849	7.651	3.231	7.029	6.053	6.886	9.595
<b>CONSUMI ALIMENTARI E BEVANDE</b>	<b>196.935</b>	<b>204.625</b>	<b>208.614</b>	<b>233.038</b>	<b>223.072</b>	<b>153.942</b>	<b>205.762</b>	<b>200.696</b>	<b>186.598</b>	<b>252.504</b>
Tabacco	9.947	10.526	11.682	12.973	12.070	10.400	10.883	11.052	10.723	14.092
Vestiaro e calzature	74.398	78.415	99.184	80.475	81.582	68.157	68.955	66.848	60.484	86.501
<i>Articoli confezionati</i>	34.144	33.366	40.993	36.041	36.182	23.856	31.239	29.984	27.764	38.025
<i>Calzature</i>	16.746	18.510	19.672	16.571	17.228	13.446	14.090	14.147	13.504	17.880
Abitazione	162.401	184.068	219.590	198.192	191.617	160.251	158.810	159.876	109.518	247.238
<i>Affitto e subaffitto</i>	20.916	27.771	23.190	18.862	20.246	4.660	13.782	12.702	11.387	29.816
<i>Valore locativo</i>	99.973	107.591	118.019	118.819	114.938	114.950	103.002	101.024	70.173	149.572
<i>Spese per manutenzione e riparazioni</i>	15.500	22.940	48.621	25.254	25.082	14.094	13.698	20.400	10.106	28.847
Combustibili ed energia elettrica	48.541	49.645	50.814	51.788	50.926	42.175	45.907	43.661	31.753	63.827
<i>Energia elettrica</i>	11.159	12.297	12.803	14.006	13.482	10.135	12.688	12.102	11.670	15.813
<i>Gas</i>	21.442	23.569	21.976	24.032	23.561	29.159	22.065	22.000	14.039	30.095
<i>Kerosene ed altri combustibili</i>	5.898	3.179	6.129	5.059	4.970	494	3.510	3.065	1.853	5.031
<i>Spese per riscaldamento centrale</i>	7.559	7.436	7.723	6.836	6.872	815	4.553	4.447	1.681	10.051

**Tavola 3.3** segue – **Valore dei consumi delle famiglie distinte secondo la ripartizione territoriale, l'ampiezza e il tipo (spesa media mensile per componente – dati in lire)**

GRUPPI E CATEGORIE DI CONSUMO	4 COMPONENTI					5 COMPONENTI			6 E PIÙ COMPONENTI	TOTALE
	Due adulti e due bambini	Due adulti, un bambino e un ragazzo	Due adulti e due ragazzi	Quattro adulti	Totale	Due adulti e tre ragazzi	Cinque adulti	Totale		
Segue A – NORD CENTRO										
Mobili, articoli di arredamento, apparecchi, utensileria e servizi per la casa	51.993	65.849	71.627	70.207	67.850	171.845	66.253	64.780	45.190	79.680
<i>Mobili in legno</i>	6.159	15.674	18.066	17.830	17.579	130.700	17.154	19.741	10.086	18.718
<i>Lenzuola, coperte e altra biancheria per la casa</i>	2.450	1.945	1.616	2.783	2.378	467	2.713	2.260	1.467	2.981
<i>Pentole, posate e altre stoviglie per la casa</i>	1.184	2.935	1.148	2.157	1.937	635	1.871	1.810	1.281	2.485
<i>Cucine, stufe, scaldabagni</i>	527	536	496	903	769	–	803	624	22	799
<i>Frigoriferi</i>	181	772	459	1.111	962	–	877	516	513	980
<i>Lavatrici</i>	156	1.312	546	595	761	–	751	588	815	1.035
<i>Lavastoviglie</i>	268	270	351	703	629	–	178	473	–	421
<i>Detersivi e detergenti</i>	10.611	11.395	12.124	11.665	11.873	10.007	10.772	11.062	10.016	14.220
<i>Servizi domestici</i>	6.112	7.183	7.559	2.240	3.499	847	3.098	2.241	490	3.787
<i>Lavanderia e tintoria</i>	4.908	5.546	5.563	6.910	6.323	3.044	5.697	5.398	4.235	8.295
<i>Servizi sanitari e spese per la salute</i>	23.853	29.619	31.215	33.310	30.585	14.157	34.242	27.478	20.295	39.931
<i>Onorari medici e simili</i>	9.087	14.433	13.379	12.214	12.211	9.310	11.949	9.577	8.993	15.282
<i>Medicinali</i>	10.222	9.875	7.823	10.116	9.468	4.638	9.936	8.617	7.286	13.167
<i>Trasporti e comunicazioni</i>	193.055	165.420	173.543	211.858	194.961	110.523	165.206	172.414	126.283	210.518
<i>Scoters e motociclette</i>	902	1.499	528	2.506	2.405	–	373	1.633	1.139	1.752
<i>Biciclette</i>	1.070	1.040	903	592	793	665	292	581	412	639
<i>Assicurazione veicoli</i>	21.366	20.501	17.125	20.525	20.116	3.762	19.440	19.672	13.960	22.484
<i>Benzina per veicoli</i>	63.659	57.918	59.038	66.809	63.688	49.167	61.619	57.964	49.630	68.140
<i>Tram, autobus, taxi</i>	3.473	2.483	7.813	8.108	6.818	1.108	6.697	6.590	3.659	6.905
<i>Telefono</i>	12.583	13.636	14.181	17.458	15.951	13.746	14.828	13.568	11.399	19.148
<i>Gettoni telefonici</i>	1.751	2.078	1.626	2.051	1.942	762	1.542	1.396	2.451	2.349
<i>Ricreazione, spettacoli, istruzione e cultura</i>	85.764	80.676	100.493	83.808	86.958	63.944	69.791	71.606	56.112	87.036
<i>Giornali e riviste</i>	6.854	7.659	9.641	9.679	9.297	4.648	7.706	7.158	5.129	11.445
<i>Libri</i>	6.396	4.706	13.715	10.327	11.471	6.571	7.859	10.639	6.704	9.500
<i>Tasse scolastiche e altre spese per l'istruzione</i>	11.552	12.326	10.158	12.372	11.946	26.836	9.387	10.246	7.454	8.374
<i>Apparecchi radio, TV, giradischi, registratori, dischi, fonocassette</i>	5.026	7.482	7.040	6.995	6.825	2.667	5.829	5.100	3.392	6.979
<i>Macchine fotoincineratrici, pellicole</i>	7.563	3.476	3.929	3.495	3.759	2.219	3.609	3.309	2.706	4.074
<i>Articoli sportivi e da campeggio</i>	3.345	746	919	1.415	1.379	174	174	724	281	1.197
<i>Piante e fiori</i>	4.251	6.352	5.923	6.306	6.036	2.620	5.848	5.288	5.543	8.309
<i>Giocattoli</i>	15.591	14.246	9.540	1.823	5.997	3.229	1.214	4.308	3.438	5.948
<i>Servizi ricreativi</i>	8.514	15.649	21.630	19.962	18.243	8.815	16.781	15.598	11.430	17.470
<i>Abbonamenti radio, TV</i>	2.483	1.744	1.943	2.958	2.699	674	2.044	1.567	1.390	3.973
<i>Altri beni e servizi</i>	133.947	127.458	146.241	181.992	164.318	90.053	167.218	147.350	111.807	182.125
<i>Denaro dato ai figli</i>	3.916	8.003	12.667	49.295	34.298	10.883	45.628	36.789	28.149	34.401
<i>Saponette e articoli igienici</i>	15.959	13.452	11.135	13.714	13.317	5.429	12.508	12.234	10.977	16.322
<i>Barbiere e parrucchiere</i>	11.790	12.127	14.252	17.831	15.894	4.169	13.997	12.701	10.805	19.839
<i>Borse e articoli in pelle</i>	2.050	608	1.480	1.338	1.348	1.252	776	1.107	552	1.484
<i>Argenteria, gioielli, bigiotteria, orologi e simili</i>	5.159	3.009	4.040	3.177	3.405	22	3.093	2.273	1.500	3.604
<i>Articoli di cancelleria</i>	2.976	4.708	8.078	2.411	3.975	5.478	2.243	3.235	2.582	2.802
<i>Alberghi, pensioni, gite e viaggi</i>	57.675	62.546	69.648	70.609	68.263	36.432	69.640	60.133	43.609	78.275
<i>– di cui pasti e consumazioni fuori casa</i>	48.587	46.387	56.605	53.957	52.772	32.223	46.396	44.623	33.745	59.779
<b>CONSUMI NON ALIMENTARI</b>	<b>783.899</b>	<b>791.676</b>	<b>904.389</b>	<b>924.603</b>	<b>880.867</b>	<b>731.505</b>	<b>787.265</b>	<b>765.065</b>	<b>572.165</b>	<b>1.010.948</b>
<b>TOTALE CONSUMI</b>	<b>980.834</b>	<b>996.301</b>	<b>1.113.003</b>	<b>1.157.641</b>	<b>1.103.939</b>	<b>885.447</b>	<b>993.027</b>	<b>965.761</b>	<b>758.763</b>	<b>1.263.452</b>



**Tavola 3.3 segue – Valore dei consumi delle famiglie distinte secondo la ripartizione territoriale, l'ampiezza e il tipo (spesa media mensile per componente – dati in lire)**

GRUPPI E CATEGORIE DI CONSUMO	1 COMPONENTE			2 COMPONENTI		3 COMPONENTI				Totale
	In età inferiore a 65 anni	In età di 65 anni e più	Totale	Con persona di riferimento in età inferiore a 65 anni	Con persona di riferimento in età di 65 anni e più	Totale	Due adulti e un bambino	Due adulti e un ragazzo	Tre adulti	
<b>B – ITALIA SETTENTRIONALE</b>										
Pane e cereali	61.813	59.770	60.744	48.737	47.237	48.122	37.169	44.540	44.424	42.970
<i>Pane</i>	27.640	26.826	27.214	21.964	23.096	22.427	15.014	18.639	21.080	19.447
<i>Pasta</i>	13.898	12.178	12.998	10.330	9.928	10.165	7.395	9.135	9.310	8.886
Carne	84.813	79.771	82.175	74.968	76.985	75.793	56.254	63.379	71.205	66.863
<i>Carne bovina</i>	37.740	37.756	37.748	35.974	37.087	36.430	27.183	31.071	34.454	32.408
<i>Pollame</i>	12.745	14.505	13.665	11.344	13.031	12.034	7.009	8.427	10.351	9.364
<i>Altre carni (esclusi i salumi)</i>	8.578	6.489	7.485	8.386	9.066	8.664	6.772	7.061	9.389	8.477
Pesce	19.840	17.367	18.547	17.577	16.834	17.273	11.376	15.393	15.212	14.444
Olii e grassi	21.618	22.750	22.209	14.632	16.358	15.338	8.240	12.044	12.879	11.792
<i>Olio di oliva e di semi</i>	17.417	18.022	17.733	11.538	12.816	12.061	6.286	9.652	10.063	9.220
Latte, formaggi e uova	60.870	56.102	58.376	41.343	44.250	42.532	35.749	37.004	38.218	37.529
<i>Latte</i>	24.104	21.646	22.819	15.239	16.195	15.630	15.793	13.895	13.663	14.139
<i>Formaggi</i>	32.284	30.023	31.101	23.298	24.903	23.955	18.278	21.030	22.135	21.171
<i>Uova</i>	4.482	4.433	4.456	2.806	3.152	2.947	1.678	2.079	2.420	2.219
Patate, frutta e ortaggi	61.343	58.561	59.888	46.105	49.597	47.534	30.531	38.256	42.108	39.095
<i>Frutta fresca e secca</i>	30.453	29.136	29.764	22.938	25.109	23.826	15.233	18.569	20.569	19.156
Zucchero, caffè, tè, cacao e altri generi alimentari	27.875	27.081	27.460	20.184	21.299	20.641	14.479	16.041	18.072	17.032
<i>Zucchero</i>	3.693	4.355	4.039	2.478	2.983	2.685	1.463	1.909	2.290	2.063
<i>Caffè, tè e surrogati</i>	11.595	11.260	11.420	8.119	8.395	8.232	4.916	5.673	6.912	6.296
Bevande	44.595	30.778	37.369	32.352	32.992	32.614	22.397	27.456	27.366	26.257
<i>Acqua minerale</i>	14.147	12.732	13.407	10.657	9.608	10.228	7.340	7.158	8.370	7.946
<i>Vino</i>	16.699	12.155	14.323	13.035	16.701	14.535	6.394	11.522	10.979	10.088
<b>CONSUMI ALIMENTARI E BEVANDE</b>	<b>382.767</b>	<b>352.180</b>	<b>366.768</b>	<b>295.898</b>	<b>305.552</b>	<b>299.847</b>	<b>216.195</b>	<b>254.113</b>	<b>269.484</b>	<b>255.982</b>
Tabacco	35.281	6.596	20.281	20.095	8.975	15.545	13.088	16.691	15.111	14.905
Vestiaro e calzature	179.876	77.724	126.456	110.999	77.992	97.494	92.117	90.764	91.724	91.391
<i>Articoli confezionati</i>	85.160	20.136	51.156	48.424	29.920	40.853	42.476	41.245	43.963	43.041
<i>Calzature</i>	34.076	17.436	25.374	21.445	13.514	18.200	18.213	22.159	17.291	18.214
Abitazione	569.712	460.529	512.616	323.024	324.681	323.702	229.882	234.795	244.885	240.039
<i>Affitto e subaffitto</i>	113.902	70.009	90.949	50.795	29.906	42.249	35.128	33.155	22.515	26.922
<i>Valore locativo</i>	297.782	280.920	288.964	189.045	188.301	188.740	147.710	137.459	146.951	145.134
<i>Spese per manutenzione e riparazioni</i>	65.630	47.518	56.159	29.570	52.972	39.145	17.898	18.976	35.143	29.289
Combustibili ed energia elettrica	132.711	119.212	125.653	85.354	87.393	86.187	56.096	67.844	67.217	64.941
<i>Energia elettrica</i>	29.657	23.795	26.592	18.216	16.730	17.608	13.278	13.992	15.062	14.523
<i>Gas</i>	59.976	57.753	58.813	40.158	40.181	40.167	27.491	32.249	31.716	30.969
<i>Kerosene ed altri combustibili</i>	12.156	3.028	7.383	5.097	9.026	6.704	4.999	7.616	6.504	6.328
<i>Spese per riscaldamento centrale</i>	27.177	27.566	27.381	18.641	17.238	18.067	8.204	12.403	12.169	11.327

**Tavola 3.3 segue – Valore dei consumi delle famiglie distinte secondo la ripartizione territoriale, l'ampiezza e il tipo (spesa media mensile per componente – dati in lire)**

GRUPPI E CATEGORIE DI CONSUMO	1 COMPONENTE			2 COMPONENTI			3 COMPONENTI			Totale
	In età inferiore a 65 anni	In età di 65 anni e più	Totale	Con persona di riferimento in età inferiore a 65 anni	Con persona di riferimento in età di 65 anni e più	Totale	Due adulti e un bambino	Due adulti e un ragazzo	Tre adulti	
Segue B – ITALIA SETTENTRIONALE										
Mobili, articoli di arredamento, apparecchi, utensileria e servizi per la casa	150.957	95.184	121.788	108.158	80.157	96.701	97.097	97.100	87.412	90.376
<i>Mobili in legno</i>	32.886	6.784	19.236	24.704	12.745	19.811	36.197	35.340	21.251	26.244
<i>Lenzuola, coperte e altra biancheria per la casa</i>	5.093	3.571	4.297	4.398	3.142	3.884	2.458	2.654	3.674	3.257
<i>Pentole, posate e altre stoviglie per la casa</i>	2.949	3.271	3.117	4.904	2.489	3.916	2.499	2.377	2.501	2.464
<i>Cucine, stufe, scaldabagni</i>	2.387	565	1.434	1.428	744	1.148	889	925	961	933
<i>Frigoriferi</i>	2.754	1.176	1.929	1.019	1.267	1.120	229	877	1.173	930
<i>Lavatrici</i>	1.851	873	1.339	1.534	1.561	1.545	921	1.329	1.383	1.272
<i>Lavastoviglie</i>	563	–	268	890	222	617	217	178	275	246
<i>Detersivi e detergenti</i>	25.764	22.810	24.219	17.187	15.839	16.636	12.385	14.468	14.147	13.802
<i>Servizi domestici</i>	8.058	11.484	9.849	2.742	2.907	2.809	4.161	6.096	3.069	3.734
<i>Lavanderia e tintoria</i>	25.098	12.847	18.691	11.373	10.342	10.951	6.709	7.661	8.512	8.002
<i>Servizi sanitari e spese per la salute</i>	67.634	77.390	72.735	53.580	53.709	53.634	36.974	37.218	46.300	42.842
<i>Onorari medici e simili</i>	23.009	20.616	21.757	22.428	14.645	19.244	19.483	15.100	19.190	18.518
<i>Medicinali</i>	22.629	34.695	28.939	16.400	23.998	19.509	9.878	9.775	13.994	12.510
<i>Trasporti e comunicazioni</i>	412.048	104.752	251.348	306.842	150.484	242.869	247.723	259.615	239.983	244.044
<i>Scoters e motociclette</i>	884	63	455	1.674	139	1.046	926	–	2.520	1.791
<i>Biciclette</i>	821	133	461	902	487	732	1.100	1.336	367	676
<i>Assicurazione veicoli</i>	40.825	5.052	22.118	39.311	17.689	30.465	30.056	27.294	27.726	27.982
<i>Benzina per veicoli</i>	132.839	18.434	73.011	93.903	45.779	74.213	76.797	80.161	74.538	75.586
<i>Tram, autobus, taxi</i>	12.700	10.616	11.610	8.670	6.015	7.584	3.554	6.210	7.552	6.565
<i>Telefono</i>	42.039	29.790	35.633	25.063	18.871	22.530	16.182	16.766	19.215	18.199
<i>Gettoni telefonici</i>	8.220	1.931	4.931	3.213	1.573	2.542	1.561	2.463	2.371	2.224
<i>Ricreazione, spettacoli, istruzione e cultura</i>	182.343	79.046	128.325	106.474	59.394	87.212	88.063	116.244	94.968	96.650
<i>Giornali e riviste</i>	30.281	16.934	23.302	16.077	14.266	15.336	10.607	13.231	12.577	12.233
<i>Libri</i>	20.426	4.110	11.894	8.826	4.361	6.999	4.706	12.193	9.096	8.703
<i>Tasse scolastiche e altre spese per l'istruzione</i>	6.993	46	3.360	4.037	296	2.506	11.369	14.328	9.213	10.420
<i>Apparecchi radio, TV, giradischi, registratori, dischi, fonocassette</i>	15.329	2.145	8.434	10.453	2.941	7.380	7.927	7.449	8.851	8.408
<i>Macchine fotocopiatrici, pellicole</i>	9.056	2.171	5.455	5.201	2.198	3.972	7.095	6.307	4.100	5.018
<i>Articoli sportivi e da campeggio</i>	2.673	261	1.411	1.606	410	1.117	786	2.136	1.892	1.699
<i>Piante e fiori</i>	18.162	15.596	16.820	13.417	10.269	12.129	7.050	9.106	8.771	8.428
<i>Giocattoli</i>	7.111	5.172	6.097	7.321	4.165	6.030	14.094	13.262	3.368	7.169
<i>Servizi ricreativi</i>	45.882	9.663	26.942	19.434	7.315	14.476	12.803	24.744	21.292	20.062
<i>Abbonamenti radio, TV</i>	9.927	13.022	11.546	5.578	5.197	5.422	3.201	3.531	3.956	3.714
<i>Altri beni e servizi</i>	408.337	203.358	301.143	236.080	157.277	203.837	175.431	188.321	213.207	201.210
<i>Denaro dato ai figli</i>	31.771	52.950	42.846	20.241	46.123	30.830	4.100	10.931	49.500	34.124
<i>Saponette e articoli igienici</i>	34.790	20.919	27.536	22.034	15.342	19.296	22.208	17.409	16.226	17.582
<i>Barbiere e parrucchiere</i>	44.494	31.549	37.725	27.857	25.725	26.984	15.635	19.427	22.193	20.398
<i>Borse e articoli in pelle</i>	2.959	1.378	2.132	2.192	1.088	1.741	1.734	2.717	1.551	1.759
<i>Argenteria, gioielli, bigiotteria, orologi e simili</i>	5.212	4.796	4.994	5.401	2.437	4.188	6.301	3.410	3.185	3.814
<i>Articoli di cancelleria</i>	3.345	863	2.047	1.905	815	1.459	1.941	6.703	2.360	3.008
<i>Alberghi, pensioni, gite e viaggi</i>	226.352	70.264	144.726	116.515	46.318	87.794	91.007	96.372	90.286	91.360
<i>– di cui pasti e consumazioni fuori casa</i>	197.129	37.727	113.770	89.174	35.330	67.144	62.088	78.453	64.542	66.186
<b>CONSUMI NON ALIMENTARI</b>	<b>2.138.899</b>	<b>1.223.791</b>	<b>1.660.345</b>	<b>1.350.606</b>	<b>1.000.062</b>	<b>1.207.181</b>	<b>1.036.471</b>	<b>1.108.592</b>	<b>1.100.807</b>	<b>1.086.398</b>
<b>TOTALE CONSUMI</b>	<b>2.521.666</b>	<b>1.575.971</b>	<b>2.027.113</b>	<b>1.646.504</b>	<b>1.305.614</b>	<b>1.507.028</b>	<b>1.252.666</b>	<b>1.362.705</b>	<b>1.370.291</b>	<b>1.342.380</b>

**Tavola 3.3 segue – Valore dei consumi delle famiglie distinte secondo la ripartizione territoriale, l'ampiezza e il tipo (spesa media mensile per componente – dati in lire)**

GRUPPI E CATEGORIE DI CONSUMO	4 COMPONENTI					5 COMPONENTI			6 E PIÙ COMPONENTI	TOTALE
	Due adulti e due bambini	Due adulti, un bambino e un ragazzo	Due adulti e due ragazzi	Quattro adulti	Totale	Due adulti e tre ragazzi	Cinque adulti	Totale		
<b>Segue B – ITALIA SETTENTRIONALE</b>										
Pane e cereali	34.220	35.177	39.868	40.693	39.403	33.854	35.166	35.908	34.040	43.426
<i>Pane</i>	14.161	15.189	16.863	19.724	18.442	13.139	18.602	17.747	16.841	20.154
<i>Pasta</i>	6.825	7.638	8.501	8.225	7.980	8.898	7.014	7.547	7.109	9.029
Carne	48.365	49.454	54.120	62.163	58.250	42.916	58.107	56.019	53.099	65.815
<i>Carne bovina</i>	23.389	23.036	26.998	28.074	26.916	18.595	25.929	26.123	24.390	31.112
<i>Pollame</i>	6.732	7.916	7.639	9.275	8.549	6.583	9.305	8.130	6.976	9.820
<i>Altre carni (esclusi i salumi)</i>	6.866	5.679	5.114	8.858	7.980	5.985	8.308	7.983	8.220	8.221
Pesce	9.857	10.876	11.811	13.099	12.436	8.102	12.068	11.441	10.023	14.300
Olii e grassi	8.363	9.054	9.220	10.401	9.740	6.496	8.741	9.126	8.749	12.420
<i>Olio di oliva e di semi</i>	6.033	6.998	7.234	7.862	7.344	4.342	6.481	6.869	6.645	9.642
Latte, formaggi e uova	35.030	32.742	32.854	33.556	33.318	29.256	29.579	29.513	26.665	37.860
<i>Latte</i>	17.644	14.825	13.419	12.550	13.168	15.015	11.012	11.815	11.021	14.547
<i>Formaggi</i>	15.773	16.140	17.688	18.860	18.136	12.120	16.481	15.764	13.640	20.850
<i>Uova</i>	1.613	1.777	1.747	2.146	2.014	2.121	2.086	1.934	2.004	2.463
Patate, frutta e ortaggi	28.107	29.356	31.584	36.447	33.868	22.307	30.720	29.867	26.992	39.644
<i>Frutta fresca e secca</i>	13.558	14.129	14.731	18.006	16.497	9.841	15.083	14.494	12.225	19.489
Zucchero, caffè, tè, cacao e altri generi alimentari	14.133	13.489	15.028	15.491	14.983	14.028	14.043	13.285	11.937	17.480
<i>Zucchero</i>	1.617	1.399	1.349	1.848	1.708	2.194	2.066	1.834	1.886	2.227
<i>Caffè, tè e surrogati</i>	4.578	4.417	4.377	5.613	5.145	3.721	5.694	4.588	3.662	6.517
Bevande	19.223	20.475	19.931	23.251	21.807	9.533	21.391	19.116	19.007	26.173
<i>Acqua minerale</i>	5.602	6.399	6.512	6.719	6.554	4.710	6.029	5.776	5.198	8.141
<i>Vino</i>	5.239	6.098	5.440	9.429	7.878	2.957	7.761	6.583	7.679	10.244
<b>CONSUMI ALIMENTARI E BEVANDE</b>	<b>197.298</b>	<b>200.623</b>	<b>214.416</b>	<b>235.101</b>	<b>223.805</b>	<b>166.492</b>	<b>209.815</b>	<b>204.275</b>	<b>190.512</b>	<b>257.118</b>
Tabacco	10.031	8.518	10.480	12.063	11.077	6.881	9.647	10.023	9.720	13.669
Vestiaro e calzature	78.254	78.526	109.728	84.162	84.381	75.676	66.428	67.092	64.666	89.999
<i>Articoli confezionati</i>	36.828	33.300	44.456	37.973	37.487	33.918	27.772	30.229	30.001	39.810
<i>Calzature</i>	16.524	17.877	19.070	16.814	17.118	15.270	14.753	14.189	15.424	17.974
Abitazione	150.597	191.074	213.479	203.997	192.636	165.302	153.706	159.413	109.053	253.337
<i>Affitto e subaffitto</i>	20.690	29.141	24.190	19.821	20.958	1.178	13.241	13.444	11.854	31.850
<i>Valore locativo</i>	96.823	111.185	116.139	117.919	114.274	112.575	103.893	99.330	72.778	149.873
<i>Spese per manutenzione e riparazioni</i>	7.154	25.078	38.308	28.530	24.264	19.465	9.352	20.323	8.982	30.436
Combustibili ed energia elettrica	50.640	50.033	54.996	55.838	53.810	39.507	46.628	45.871	32.243	68.012
<i>Energia elettrica</i>	10.374	11.833	12.643	13.663	13.072	9.731	11.349	11.333	11.606	15.323
<i>Gas</i>	21.631	23.417	23.144	25.080	24.391	26.422	23.448	23.871	14.589	31.971
<i>Kerosene ed altri combustibili</i>	6.590	3.142	8.525	6.668	6.010	370	3.885	3.469	2.422	5.945
<i>Spese per riscaldamento centrale</i>	8.996	9.726	8.562	8.443	8.528	541	5.137	5.229	2.031	12.267

**Tavola 3.3 segue – Valore dei consumi delle famiglie distinte secondo la ripartizione territoriale, l'ampiezza e il tipo (spesa media mensile per componente – dati in lire)**

GRUPPI E CATEGORIE DI CONSUMO	4 COMPONENTI					5 COMPONENTI			6 E PIÙ COMPONENTI	TOTALE
	Due adulti e due bambini	Due adulti, un bambino e un ragazzo	Due adulti e due ragazzi	Quattro adulti	Totale	Due adulti e tre ragazzi	Cinque adulti	Totale		
Segue B – ITALIA SETTENTRIONALE										
Mobili, articoli di arredamento, apparecchi, utensileria e servizi per la casa	53.535	71.687	72.249	75.166	69.642	28.479	78.276	70.975	50.738	84.799
<i>Mobili in legno</i>	8.535	19.350	11.747	22.729	18.555	–	25.278	24.010	13.980	21.407
<i>Lenzuola, coperte e altra biancheria per la casa</i>	2.032	1.662	1.796	2.427	2.081	653	3.071	2.311	1.316	2.958
<i>Pentole, posate e altre stoviglie per la casa</i>	1.052	3.009	637	1.880	1.749	756	1.930	1.555	1.503	2.473
<i>Cucine, stufe, scaldabagni</i>	164	748	747	606	625	–	976	831	–	885
<i>Frigoriferi</i>	255	1.078	473	632	828	–	1.158	648	430	977
<i>Lavatrici</i>	219	1.785	821	600	913	–	852	605	1.167	1.152
<i>Lavastoviglie</i>	377	376	529	350	561	–	271	642	–	448
<i>Detersivi e detergenti</i>	10.318	11.362	12.221	11.234	11.437	11.660	10.471	10.957	9.535	14.130
<i>Servizi domestici</i>	6.115	9.162	10.149	2.113	3.938	1.316	4.098	2.913	726	3.938
<i>Lavanderia e tintoria</i>	4.082	5.309	6.155	7.142	6.348	4.218	6.133	5.697	4.012	8.652
<i>Servizi sanitari e spese per la salute</i>	25.993	30.635	36.032	36.464	33.451	21.284	34.309	29.142	23.132	42.683
<i>Onorari medici e simili</i>	10.560	16.726	17.322	14.277	14.518	14.474	11.236	10.327	11.144	16.618
<i>Medicinali</i>	10.315	9.487	7.873	10.554	9.664	6.485	10.748	9.345	7.626	14.008
<i>Trasporti e comunicazioni</i>	197.192	180.981	190.550	227.178	206.842	114.075	159.442	186.640	126.988	223.032
<i>Scoters e motociclette</i>	–	2.093	794	2.534	2.410	–	568	1.754	1.922	1.703
<i>Biciclette</i>	1.480	1.152	1.212	813	1.038	–	381	743	690	781
<i>Assicurazione veicoli</i>	27.840	24.875	16.658	22.800	22.728	4.826	19.910	23.220	17.177	25.528
<i>Benzina per veicoli</i>	64.304	57.754	62.543	67.113	64.204	48.218	61.945	58.393	48.419	68.895
<i>Tram, autobus, taxi</i>	3.199	2.403	9.946	8.609	7.359	1.054	7.535	7.845	3.718	7.476
<i>Telefono</i>	12.607	13.481	14.701	17.174	15.671	11.908	13.509	12.752	11.986	19.038
<i>Gettoni telefonici</i>	1.614	2.208	1.268	1.798	1.769	977	1.516	1.333	1.899	2.283
<i>Ricreazione, spettacoli, istruzione e cultura</i>	92.243	84.759	100.994	88.617	92.006	74.715	67.571	69.885	61.963	91.939
<i>Giornali e riviste</i>	6.840	7.916	10.268	10.009	9.655	4.934	8.220	7.548	4.793	12.291
<i>Libri</i>	5.805	4.691	12.225	10.779	11.808	3.301	6.212	7.533	7.133	9.348
<i>Tasse scolastiche e altre spese per l'istruzione</i>	14.688	13.421	12.762	14.121	14.122	39.549	8.205	10.280	8.245	9.178
<i>Apparecchi radio, TV, giradischi, registratori, dischi, fonocassette</i>	5.555	8.069	8.320	7.577	7.404	4.146	5.618	4.978	4.358	7.385
<i>Macchine fotocopiatrici, pellicole</i>	9.322	3.953	3.267	3.612	3.942	2.963	4.010	3.626	2.544	4.289
<i>Articoli sportivi e da campeggio</i>	4.370	982	1.105	1.784	1.753	271	199	854	323	1.428
<i>Piante e fiori</i>	4.483	7.054	6.160	6.341	6.286	3.328	6.635	5.808	5.949	8.910
<i>Giocattoli</i>	16.371	11.964	9.793	1.183	5.684	3.550	800	3.108	3.946	5.850
<i>Servizi ricreativi</i>	8.584	17.269	24.533	20.897	19.203	5.750	17.887	17.120	13.426	18.716
<i>Abbonamenti radio, TV</i>	2.295	1.753	1.866	2.858	2.706	296	1.752	1.493	1.584	4.129
<i>Altri beni e servizi</i>	146.945	132.527	166.824	194.262	173.766	96.276	172.310	156.395	124.900	194.779
<i>Denaro dato ai figli</i>	4.344	6.778	14.163	51.190	35.074	11.206	43.232	37.627	33.138	34.843
<i>Saponette e articoli igienici</i>	17.309	13.212	12.687	13.908	13.555	6.601	12.402	12.047	11.404	16.796
<i>Barbiere e parrucchiere</i>	11.811	11.925	14.705	18.426	16.039	4.767	15.357	13.262	11.306	20.861
<i>Borse e articoli in pelle</i>	2.312	357	998	1.210	1.195	224	819	1.265	608	1.528
<i>Argenteria, gioielli, bigiotteria, orologi e simili</i>	5.696	3.117	3.551	2.949	3.290	34	3.629	2.521	1.929	3.629
<i>Articoli di cancelleria</i>	3.571	5.121	10.177	2.555	4.522	4.598	2.311	3.305	2.833	3.075
<i>Alberghi, pensioni, gite e viaggi</i>	61.251	67.048	82.284	78.527	74.216	44.553	75.189	67.538	50.279	86.202
<i>– di cui pasti e consumazioni fuori casa</i>	48.962	49.994	67.214	57.780	55.396	40.226	44.482	47.655	35.248	64.232
<b>CONSUMI NON ALIMENTARI</b>	<b>805.430</b>	<b>828.740</b>	<b>955.332</b>	<b>977.747</b>	<b>917.611</b>	<b>622.195</b>	<b>788.317</b>	<b>795.436</b>	<b>603.403</b>	<b>1.062.249</b>
<b>TOTALE CONSUMI</b>	<b>1.002.728</b>	<b>1.029.363</b>	<b>1.169.748</b>	<b>1.212.848</b>	<b>1.141.416</b>	<b>788.687</b>	<b>998.132</b>	<b>999.711</b>	<b>793.915</b>	<b>1.319.367</b>

**Tavola 3.3** segue – **Valore dei consumi delle famiglie distinte secondo la ripartizione territoriale, l'ampiezza e il tipo (spesa media mensile per componente – dati in lire)**

GRUPPI E CATEGORIE DI CONSUMO	1 COMPONENTE			2 COMPONENTI		3 COMPONENTI				
	In età inferiore a 65 anni	In età di 65 anni e più	Totale	Con persona di riferimento in età inferiore a 65 anni	Con persona di riferimento in età di 65 anni e più	Totale	Due adulti e un bambino	Due adulti e un ragazzo	Tre adulti	Totale
<b>C – ITALIA NORD-OCCIDENTALE</b>										
Pane e cereali	61.132	61.077	61.104	50.940	47.527	49.623	38.768	45.607	45.203	43.965
<i>Pane</i>	27.415	27.144	27.276	22.796	22.698	22.758	15.203	18.873	20.857	19.364
<i>Pasta</i>	13.344	12.373	12.844	10.906	10.244	10.650	7.540	9.462	9.868	9.313
Carne	87.663	85.392	86.495	79.072	76.841	78.211	59.088	66.428	72.783	68.770
<i>Carne bovina</i>	40.177	40.936	40.568	39.521	37.930	38.907	29.294	33.096	37.395	34.945
<i>Pollame</i>	13.510	15.082	14.319	12.194	12.692	12.386	7.562	8.570	10.379	9.483
<i>Altre carni (esclusi i salumi)</i>	7.124	6.538	6.823	8.000	8.386	8.149	6.653	6.662	7.962	7.454
Pesce	20.053	17.723	18.854	18.125	16.742	17.592	11.970	15.347	15.171	14.542
Olii e grassi	22.785	23.905	23.361	15.064	16.414	15.584	8.333	12.318	13.359	12.140
<i>Olio di oliva e di semi</i>	18.585	18.986	18.791	11.966	12.859	12.310	6.399	9.858	10.433	9.499
Latte, formaggi e uova	59.214	56.300	57.713	41.678	43.879	42.527	35.341	37.741	37.776	37.256
<i>Latte</i>	23.257	20.602	21.890	14.779	15.581	15.088	15.221	13.664	12.989	13.555
<i>Formaggi</i>	31.231	31.009	31.116	23.895	25.126	24.370	18.314	21.902	22.337	21.423
<i>Uova</i>	4.726	4.689	4.707	3.004	3.172	3.069	1.806	2.175	2.450	2.278
Patate, frutta e ortaggi	59.942	59.730	59.834	46.899	50.003	48.096	29.470	38.854	41.385	38.449
<i>Frutta fresca e secca</i>	30.446	30.385	30.415	23.536	25.613	24.337	14.559	19.476	20.809	19.286
Zucchero, caffè, tè, cacao e altri generi alimentari	28.143	27.647	27.887	20.847	21.560	21.122	14.060	15.589	18.303	17.005
<i>Zucchero</i>	3.537	4.222	3.889	2.502	2.849	2.636	1.373	1.947	2.185	1.984
<i>Caffè, tè e surrogati</i>	11.772	11.615	11.691	8.777	8.358	8.615	4.916	5.739	7.097	6.396
Bevande	46.278	31.481	38.663	33.145	33.170	33.155	22.058	29.478	27.717	26.725
<i>Acqua minerale</i>	14.256	13.141	13.682	11.687	9.484	10.837	7.405	7.440	8.933	8.338
<i>Vino</i>	18.136	13.329	15.662	13.321	17.344	14.873	7.145	13.435	11.634	10.965
<b>CONSUMI ALIMENTARI E BEVANDE</b>	<b>385.210</b>	<b>363.255</b>	<b>373.911</b>	<b>305.770</b>	<b>306.136</b>	<b>305.910</b>	<b>219.088</b>	<b>261.362</b>	<b>271.697</b>	<b>258.852</b>
Tabacco	37.390	6.186	21.331	21.727	8.658	16.686	13.491	19.020	16.421	16.209
Vestitario e calzature	179.925	74.006	125.416	110.699	79.692	98.739	88.470	84.363	89.979	88.333
<i>Articoli confezionati</i>	91.426	18.884	54.094	48.839	31.959	42.328	42.641	37.301	41.229	40.636
<i>Calzature</i>	31.502	15.649	23.343	20.855	12.038	17.454	18.592	20.871	17.269	18.073
Abitazione	588.167	488.380	536.814	334.972	328.490	332.472	225.395	236.676	250.598	243.181
<i>Affitto e subaffitto</i>	118.611	82.067	99.804	54.161	31.854	45.557	40.246	36.225	24.527	29.900
<i>Valore locativo</i>	290.530	268.785	279.340	180.850	185.293	182.564	139.891	134.605	142.984	140.474
<i>Spese per manutenzione e riparazioni</i>	70.814	60.898	65.711	32.041	45.127	37.088	9.209	12.695	34.011	25.838
Combustibili ed energia elettrica	131.744	117.932	124.636	84.501	85.427	84.858	57.235	68.737	65.045	63.962
<i>Energia elettrica</i>	29.052	23.913	26.407	18.043	16.248	17.351	12.888	14.302	14.491	14.117
<i>Gas</i>	54.251	52.294	53.244	36.626	37.307	36.888	28.305	30.125	27.058	27.912
<i>Kerosene ed altri combustibili</i>	11.393	2.755	6.948	3.152	5.581	4.089	2.910	7.207	5.091	4.962
<i>Spese per riscaldamento centrale</i>	32.925	35.331	34.163	25.213	24.093	24.781	10.320	16.554	17.401	15.694

**Tavola 3.3 segue – Valore dei consumi delle famiglie distinte secondo la ripartizione territoriale, l'ampiezza e il tipo (spesa media mensile per componente – dati in lire)**

GRUPPI E CATEGORIE DI CONSUMO	1 COMPONENTE			2 COMPONENTI		3 COMPONENTI				
	In età inferiore a 65 anni	In età di 65 anni e più	Totale	Con persona di riferimento in età inferiore a 65 anni	Con persona di riferimento in età di 65 anni e più	Totale	Due adulti e un bambino	Due adulti e un ragazzo	Tre adulti	Totale
Segue C – ITALIA NORD-OCCIDENTALE										
Mobili, articoli di arredamento, apparecchi, utensileria e servizi per la casa	166.220	98.569	131.404	110.765	78.556	98.342	93.335	67.868	94.744	89.299
Mobili in legno	45.935	2.318	23.488	27.360	14.190	22.280	27.639	5.123	24.666	21.767
Lenzuola, coperte e altra biancheria per la casa	4.928	3.902	4.400	3.508	3.056	3.333	2.538	2.410	3.915	3.370
Pentole, posate e altre stoviglie per la casa	3.040	3.611	3.334	5.378	2.251	4.172	2.535	2.629	3.042	2.844
Cucine, stufe, scaldabagni	2.006	307	1.132	2.181	844	1.666	1.090	546	801	809
Frigoriferi	3.544	1.084	2.278	1.011	522	822	348	995	1.534	1.195
Lavatrici	1.099	1.396	1.252	1.036	1.114	1.066	706	1.938	1.286	1.267
Lavastoviglie	870	–	422	685	387	570	280	–	316	253
Detersivi e detergenti	25.682	22.541	24.065	17.467	15.876	16.854	12.186	14.388	13.915	13.582
Servizi domestici	8.480	12.899	10.754	3.042	2.267	2.743	6.235	7.653	3.714	4.833
Lavanderia e tintoria	28.493	13.611	20.834	11.534	9.563	10.774	6.912	8.249	9.133	8.490
Servizi sanitari e spese per la salute	67.867	76.338	72.226	52.447	56.117	53.862	38.305	37.647	41.023	39.754
Onorari medici e simili	27.074	19.861	23.362	23.215	15.419	20.208	19.745	16.980	14.660	16.008
Medicinali	23.066	34.269	28.831	16.044	22.969	18.715	9.752	10.094	13.249	12.021
Trasporti e comunicazioni	442.806	112.158	272.645	308.104	153.271	248.384	267.237	272.089	237.787	249.023
Scoters e motociclette	1.349	–	655	1.843	106	1.173	–	–	831	520
Biciclette	600	120	353	262	465	340	923	795	344	530
Assicurazione veicoli	45.169	3.810	23.884	44.574	17.934	34.299	35.788	29.798	31.588	31.957
Benzina per veicoli	137.274	17.300	75.532	93.792	44.098	74.625	74.424	79.054	72.760	73.834
Tram, autobus, taxi	13.603	12.470	13.020	9.626	6.509	8.424	3.847	6.758	8.094	6.987
Telefono	42.040	31.124	36.422	25.907	19.116	23.287	16.318	17.833	19.741	18.717
Gettoni telefonici	9.191	2.225	5.606	3.564	1.749	2.864	1.225	2.631	2.747	2.413
Ricreazione, spettacoli, istruzione e cultura	189.174	78.456	132.196	106.413	57.751	87.644	83.764	115.456	93.590	94.957
Giornali e riviste	31.119	17.670	24.198	15.723	14.065	15.084	10.457	14.505	12.656	12.457
Libri	20.512	3.092	11.547	9.349	4.119	7.332	3.303	10.322	9.045	8.105
Tasse scolastiche e altre spese per l'istruzione	8.739	–	4.242	3.540	157	2.235	13.220	15.799	8.981	10.939
Apparecchi radio, TV, giradischi, registratori, dischi, fonocassette	16.207	2.452	9.128	10.856	2.816	7.755	7.544	6.697	9.189	8.392
Macchine fotocopiatrici, pellicole	10.886	2.723	6.685	5.127	2.269	4.025	6.876	6.631	4.106	5.054
Articoli sportivi e da campeggio	2.580	417	1.467	1.600	431	1.149	767	1.905	2.272	1.891
Piante e fiori	17.372	13.295	15.274	12.235	9.626	11.229	5.968	8.148	7.958	7.528
Giocattoli	2.921	3.780	3.363	9.063	4.807	7.421	16.167	13.608	3.424	7.829
Servizi ricreativi	50.217	14.029	31.594	18.875	6.869	14.244	10.192	23.541	22.749	20.256
Abbonamenti radio, TV	9.738	11.997	10.901	5.213	5.641	5.378	3.570	3.412	3.660	3.568
Altri beni e servizi	416.593	197.944	304.071	231.952	157.219	203.128	173.885	190.804	216.259	202.610
Denaro dato ai figli	32.512	49.605	41.308	20.474	44.699	29.818	5.083	10.182	49.866	33.973
Saponette e articoli igienici	33.752	20.736	27.053	21.999	15.842	19.624	20.503	17.567	16.117	17.202
Barbiere e parrucchiere	40.572	28.772	34.500	26.752	25.047	26.095	13.623	18.257	21.142	19.062
Borse e articoli in pelle	3.745	1.343	2.509	2.575	1.299	2.083	1.100	3.149	1.566	1.725
Argenteria, gioielli, bigiotteria, orologi e simili	5.468	2.036	3.702	4.309	2.267	3.521	7.393	3.749	3.786	4.461
Articoli di cancelleria	3.815	956	2.344	1.713	994	1.436	1.956	7.215	2.522	3.218
Alberghi, pensioni, gite e viaggi	240.641	73.510	154.631	115.188	48.661	89.528	93.271	98.074	89.916	91.746
– di cui pasti e consumazioni fuori casa	208.813	33.998	118.849	85.762	35.351	66.318	57.371	81.364	61.383	63.985
<b>CONSUMI NON ALIMENTARI</b>	<b>2.219.886</b>	<b>1.249.969</b>	<b>1.720.739</b>	<b>1.361.580</b>	<b>1.005.181</b>	<b>1.224.115</b>	<b>1.041.117</b>	<b>1.092.660</b>	<b>1.105.446</b>	<b>1.087.328</b>
<b>TOTALE CONSUMI</b>	<b>2.605.096</b>	<b>1.613.224</b>	<b>2.094.650</b>	<b>1.667.350</b>	<b>1.311.317</b>	<b>1.530.025</b>	<b>1.260.205</b>	<b>1.354.022</b>	<b>1.377.143</b>	<b>1.346.180</b>

**Tavola 3.3 segue – Valore dei consumi delle famiglie distinte secondo la ripartizione territoriale, l'ampiezza e il tipo (spesa media mensile per componente – dati in lire)**

GRUPPI E CATEGORIE DI CONSUMO	4 COMPONENTI					5 COMPONENTI			6 E PIÙ COMPONENTI	TOTALE
	Due adulti e due bambini	Due adulti, un bambino e un ragazzo	Due adulti e due ragazzi	Quattro adulti	Totale	Due adulti e tre ragazzi	Cinque adulti	Totale		
Segue C – ITALIA NORD-OCCIDENTALE										
Pane e cereali	34.741	36.018	41.307	41.565	40.406	29.771	36.244	37.314	34.120	44.792
<i>Pane</i>	13.958	15.392	17.012	20.065	18.684	12.106	19.152	18.279	17.306	20.455
<i>Pasta</i>	6.606	8.266	9.192	8.254	8.211	6.720	6.559	7.560	7.183	9.371
Carne	54.014	48.881	56.723	63.566	60.108	37.621	56.118	56.706	48.955	68.148
<i>Carne bovina</i>	26.913	23.280	30.464	30.346	29.268	11.823	27.145	28.486	24.131	33.713
<i>Pollame</i>	6.868	7.975	7.147	9.238	8.537	6.354	8.128	7.432	5.828	9.965
<i>Altre carni (esclusi i salumi)</i>	7.824	4.604	4.483	7.425	6.908	3.607	6.346	6.786	6.687	7.293
Pesce	9.787	10.768	11.526	13.088	12.295	7.617	11.935	11.573	11.685	14.557
Olii e grassi	8.234	8.494	10.340	10.635	10.066	4.938	8.639	8.699	7.124	12.832
<i>Olio di oliva e di semi</i>	5.686	6.396	8.203	8.018	7.542	3.211	6.440	6.475	5.391	9.978
Latte, formaggi e uova	32.832	34.126	31.723	33.382	33.340	24.930	29.458	29.948	26.826	38.129
<i>Latte</i>	15.084	14.913	12.680	11.895	12.527	14.505	11.375	11.863	10.061	14.097
<i>Formaggi</i>	15.950	17.212	17.299	19.294	18.712	8.399	16.058	16.142	14.914	21.457
<i>Uova</i>	1.798	2.001	1.744	2.193	2.101	2.026	2.025	1.943	1.851	2.575
Patate, frutta e ortaggi	27.889	29.433	30.656	36.477	33.656	17.251	29.407	29.914	24.156	39.841
<i>Frutta fresca e secca</i>	13.251	14.408	14.414	18.627	16.739	8.038	14.918	15.192	11.551	20.028
Zucchero, caffè, tè, cacao e altri generi alimentari	13.080	13.876	15.215	15.333	14.940	15.747	13.411	13.106	10.876	17.732
<i>Zucchero</i>	1.712	1.329	1.210	1.760	1.650	2.650	1.663	1.581	1.503	2.149
<i>Caffè, tè e surrogati</i>	4.497	4.744	4.707	5.631	5.292	4.304	5.818	4.651	3.615	6.787
Bevande	20.920	20.373	20.690	23.191	22.006	6.861	20.360	18.701	17.965	26.777
<i>Acqua minerale</i>	6.092	7.158	7.111	7.030	6.865	3.172	6.275	6.027	5.146	8.616
<i>Vino</i>	6.110	6.470	5.654	9.545	8.165	3.060	8.544	7.188	8.118	10.953
<b>CONSUMI ALIMENTARI E BEVANDE</b>	<b>201.497</b>	<b>201.969</b>	<b>218.180</b>	<b>237.237</b>	<b>226.817</b>	<b>144.736</b>	<b>205.572</b>	<b>205.961</b>	<b>181.707</b>	<b>262.808</b>
Tabacco	11.496	8.657	11.184	12.250	11.557	7.668	9.133	10.496	12.277	14.760
Vestitiario e calzature	73.556	74.596	122.711	85.490	85.138	93.054	66.660	67.206	64.935	90.314
<i>Articoli confezionati</i>	32.933	30.807	46.826	40.144	37.965	43.868	25.017	28.711	28.502	39.955
<i>Calzature</i>	17.346	17.998	21.901	16.853	17.227	9.358	15.561	15.148	16.695	17.863
Abitazione	147.262	197.309	234.699	218.088	202.704	192.322	155.760	161.400	106.816	265.810
<i>Affitto e subaffitto</i>	20.984	32.726	28.277	23.177	23.735	-	14.807	18.866	17.879	36.524
<i>Valore locativo</i>	94.450	112.761	107.607	112.327	109.604	110.036	100.265	94.217	68.227	146.771
<i>Spese per manutenzione e riparazioni</i>	2.664	19.091	52.848	32.525	26.070	38.667	4.384	13.260	4.934	30.179
Combustibili ed energia elettrica	48.754	47.727	57.598	53.771	52.611	41.238	44.360	42.945	31.713	67.758
<i>Energia elettrica</i>	9.725	11.102	13.107	13.404	12.959	8.666	11.348	11.330	10.261	15.229
<i>Gas</i>	23.255	20.751	20.302	22.997	22.372	28.391	23.543	21.967	17.240	29.676
<i>Kerosene ed altri combustibili</i>	149	2.471	10.586	4.802	4.353	-	958	1.985	129	4.361
<i>Spese per riscaldamento centrale</i>	10.753	11.805	11.591	11.678	11.539	-	6.621	6.383	2.957	16.844

**Tavola 3.3** segue – **Valore dei consumi delle famiglie distinte secondo la ripartizione territoriale, l'ampiezza e il tipo (spesa media mensile per componente – dati in lire)**

GRUPPI E CATEGORIE DI CONSUMO	4 COMPONENTI					5 COMPONENTI			6 E PIÙ COMPONENTI	TOTALE
	Due adulti e due bambini	Due adulti, un bambino e un ragazzo	Due adulti e due ragazzi	Quattro adulti	Totale	Due adulti e tre ragazzi	Cinque adulti	Totale		
Segue C – ITALIA NORD-OCCIDENTALE										
Mobili, articoli di arredamento, apparecchi, utensileria e servizi per la casa	43.658	48.817	81.378	74.294	65.449	29.347	71.835	68.584	33.799	84.650
<i>Mobili in legno</i>	10.361	4.366	11.336	19.641	14.245	–	20.209	20.961	345	19.196
<i>Lenzuola, coperte e altra biancheria per la casa</i>	1.376	740	2.247	2.448	1.992	883	2.107	1.800	518	2.825
<i>Pentole, posate e altre stoviglie per la casa</i>	936	3.558	361	1.967	1.759	1.245	2.482	1.967	604	2.704
<i>Cucine, stufe, scaldabagni</i>	284	1.157	1.215	657	695	–	566	273	–	909
<i>Frigoriferi</i>	444	1.681	769	693	960	–	284	176	–	1.016
<i>Lavatrici</i>	–	2.936	928	518	922	–	798	520	1.531	1.056
<i>Lavastoviglie</i>	–	476	860	290	576	–	–	601	–	457
<i>Detersivi e detergenti</i>	9.950	11.248	12.902	10.872	11.274	11.284	10.977	11.278	9.115	14.229
<i>Servizi domestici</i>	751	6.915	14.246	2.172	3.918	–	7.569	5.068	24	4.583
<i>Lavanderia e tintoria</i>	4.027	5.854	6.665	7.456	6.784	2.783	6.886	6.245	3.561	9.275
<i>Servizi sanitari e spese per la salute</i>	20.731	25.953	34.661	39.235	34.153	20.285	42.166	32.268	23.651	42.943
<i>Onorari medici e simili</i>	6.368	12.624	14.814	18.074	15.751	15.858	16.415	12.547	9.834	16.988
<i>Medicinali</i>	8.475	9.351	7.372	9.413	8.949	4.320	8.461	8.213	8.998	13.644
<i>Trasporti e comunicazioni</i>	184.833	180.413	208.913	215.947	199.662	151.801	134.918	205.972	100.293	228.457
<i>Scooters e motociclette</i>	–	3.365	1.293	2.595	2.884	–	246	2.794	1.368	1.607
<i>Biciclette</i>	1.532	1.464	1.194	666	954	–	210	859	382	626
<i>Assicurazione veicoli</i>	30.843	25.547	19.569	22.847	23.628	9.048	25.237	32.138	19.236	28.945
<i>Benzina per veicoli</i>	60.626	60.183	58.183	63.964	61.364	44.594	54.124	54.395	42.437	67.740
<i>Tram, autobus, taxi</i>	4.122	2.882	11.842	8.983	7.875	–	6.639	7.663	3.462	8.086
<i>Telefono</i>	11.781	13.794	16.324	17.857	16.230	8.578	14.569	13.584	11.357	19.901
<i>Gettoni telefonici</i>	1.004	1.837	1.494	1.902	1.803	1.871	1.475	1.329	1.547	2.498
<i>Ricreazione, spettacoli, istruzione e cultura</i>	82.698	79.176	105.440	91.085	90.599	83.193	63.095	72.392	54.869	92.325
<i>Giornali e riviste</i>	6.272	8.570	9.410	10.000	9.314	3.049	7.123	7.560	4.261	12.484
<i>Libri</i>	7.206	5.488	11.654	12.907	13.417	3.750	5.924	7.546	4.822	9.666
<i>Tasse scolastiche e altre spese per l'istruzione</i>	17.870	12.631	13.422	15.368	14.230	53.093	8.535	11.733	11.991	9.556
<i>Apparecchi radio, TV, giradischi, registratori, dischi, fonocassette</i>	3.840	8.466	9.959	7.497	7.345	5.196	6.446	5.698	1.930	7.580
<i>Macchine fotocopiatrici, pellicole</i>	5.678	2.729	3.279	3.751	3.667	3.237	2.514	3.452	4.035	4.401
<i>Articoli sportivi e da campeggio</i>	2.203	617	1.261	2.495	1.854	–	188	1.077	429	1.565
<i>Piante e fiori</i>	4.495	5.177	6.592	6.021	5.643	2.252	5.788	5.751	4.191	8.214
<i>Giocattoli</i>	16.773	8.804	9.331	1.074	4.978	3.132	940	2.962	3.574	5.892
<i>Servizi ricreativi</i>	4.718	20.841	29.604	20.566	19.649	5.733	18.853	18.731	11.183	19.495
<i>Abbonamenti radio, TV</i>	1.704	1.374	1.683	2.727	2.525	–	2.210	1.866	1.827	4.115
<i>Altri beni e servizi</i>	151.988	134.279	169.257	190.043	168.681	70.893	172.176	158.599	122.729	195.843
<i>Denaro dato ai figli</i>	4.890	7.628	15.887	49.592	33.572	8.556	41.363	35.857	25.454	33.640
<i>Saponette e articoli igienici</i>	15.340	11.974	12.232	13.041	12.647	7.235	12.105	12.343	10.900	16.654
<i>Barbiere e parrucchiere</i>	9.910	12.251	16.413	17.028	15.245	3.581	13.446	12.770	11.382	20.035
<i>Borse e articoli in pelle</i>	3.544	350	1.180	1.167	1.321	–	437	1.596	961	1.723
<i>Argenteria, gioielli, bigiotteria, orologi e simili</i>	5.594	2.559	4.371	2.898	2.969	–	1.045	889	2.639	3.352
<i>Articoli di cancelleria</i>	2.786	5.202	11.038	3.051	4.694	4.784	2.441	3.517	3.311	3.225
<i>Alberghi, pensioni, gite e viaggi</i>	59.108	64.247	71.750	77.792	70.221	19.082	82.198	73.058	56.374	88.122
<i>– di cui pasti e consumazioni fuori casa</i>	51.630	49.375	65.367	59.116	54.961	19.082	40.974	48.263	36.644	64.699
<b>CONSUMI NON ALIMENTARI</b>	<b>764.976</b>	<b>796.927</b>	<b>1.025.841</b>	<b>980.203</b>	<b>910.554</b>	<b>689.801</b>	<b>760.103</b>	<b>819.862</b>	<b>551.082</b>	<b>1.082.860</b>
<b>TOTALE CONSUMI</b>	<b>966.473</b>	<b>998.896</b>	<b>1.244.021</b>	<b>1.217.440</b>	<b>1.137.371</b>	<b>834.537</b>	<b>965.675</b>	<b>1.025.823</b>	<b>732.789</b>	<b>1.345.668</b>



**Tavola 3.3** segue – **Valore dei consumi delle famiglie distinte secondo la ripartizione territoriale, l'ampiezza e il tipo (spesa media mensile per componente – dati in lire)**

GRUPPI E CATEGORIE DI CONSUMO	1 COMPONENTE			2 COMPONENTI			3 COMPONENTI			
	In età inferiore a 65 anni	In età di 65 anni e più	Totale	Con persona di riferimento in età inferiore a 65 anni	Con capofamiglia in età di 65 anni e più	Totale	Due adulti e un bambino	Due adulti e un ragazzo	Tre adulti	Totale
<b>D – ITALIA NORD-ORIENTALE</b>										
Pane e cereali	63.055	57.591	60.118	44.932	46.843	45.784	34.767	42.646	43.304	41.474
<i>Pane</i>	28.050	26.296	27.107	20.526	23.632	21.910	14.731	18.223	21.399	19.573
<i>Pasta</i>	14.910	11.853	13.267	9.336	9.501	9.410	7.177	8.554	8.508	8.243
Carne	79.601	70.393	74.652	67.880	77.181	72.026	51.995	57.967	68.936	63.993
<i>Carne bovina</i>	33.285	32.452	32.837	29.850	35.952	32.569	24.011	27.476	30.229	28.594
<i>Pollame</i>	11.345	13.542	12.526	9.876	13.488	11.486	6.178	8.174	10.310	9.184
<i>Altre carni (esclusi i salumi)</i>	11.234	6.406	8.639	9.052	9.982	9.467	6.950	7.770	11.438	10.014
Pesce	19.450	16.774	18.012	16.630	16.959	16.777	10.484	15.474	15.270	14.297
Olii e grassi	19.485	20.822	20.203	13.886	16.283	14.954	8.100	11.560	12.190	11.269
<i>Olio di oliva e di semi</i>	15.283	16.413	15.890	10.799	12.758	11.672	6.116	9.287	9.531	8.801
Latte, formaggi e uova	63.900	55.772	59.531	40.767	44.751	42.542	36.362	35.694	38.854	37.938
<i>Latte</i>	25.654	23.388	24.436	16.034	17.024	16.475	16.651	14.306	14.632	15.015
<i>Formaggi</i>	34.209	28.378	31.075	22.269	24.602	23.309	18.225	19.480	21.846	20.792
<i>Uova</i>	4.037	4.006	4.020	2.464	3.125	2.758	1.486	1.908	2.376	2.131
Patate, frutta e ortaggi	63.903	56.612	59.984	44.736	49.051	46.659	32.125	37.194	43.149	40.066
<i>Frutta fresca e secca</i>	30.466	27.053	28.632	21.906	24.431	23.031	16.246	16.959	20.226	18.961
Zucchero, caffè, tè, cacao e altri generi alimentari	27.387	26.137	26.714	19.042	20.948	19.892	15.109	16.841	17.742	17.074
<i>Zucchero</i>	3.980	4.578	4.301	2.437	3.164	2.761	1.599	1.840	2.442	2.183
<i>Caffè, tè e surrogati</i>	11.272	10.666	10.946	6.983	8.445	7.635	4.915	5.555	6.648	6.146
Bevande	41.518	29.607	35.116	30.981	32.754	31.771	22.904	23.866	26.860	25.556
<i>Acqua minerale</i>	13.947	12.051	12.928	8.877	9.776	9.278	7.242	6.659	7.560	7.358
<i>Vino</i>	14.073	10.198	11.990	12.540	15.834	14.008	5.264	8.125	10.038	8.769
<b>CONSUMI ALIMENTARI E BEVANDE</b>	<b>378.299</b>	<b>333.708</b>	<b>354.330</b>	<b>278.854</b>	<b>304.770</b>	<b>290.405</b>	<b>211.846</b>	<b>241.242</b>	<b>266.305</b>	<b>251.667</b>
Tabacco	31.428	7.281	18.450	17.277	9.403	13.767	12.484	12.557	13.229	12.944
Vestitario e calzature	179.786	83.925	128.267	111.519	75.700	95.554	97.598	102.128	94.231	95.989
<i>Articoli confezionati</i>	73.706	22.225	46.038	47.709	27.170	38.555	42.229	48.248	47.890	46.657
<i>Calzature</i>	38.780	20.416	28.911	22.464	15.505	19.362	17.645	24.446	17.323	18.426
Abitazione	535.981	414.074	470.463	302.392	319.548	310.038	236.620	231.455	236.679	235.314
<i>Affitto e subaffitto</i>	105.296	49.897	75.522	44.984	27.281	37.094	27.438	27.704	19.625	22.444
<i>Valore locativo</i>	311.036	301.161	305.729	203.196	192.357	198.365	159.457	142.525	152.649	152.143
<i>Spese per manutenzione e riparazioni</i>	56.155	25.200	39.519	25.303	63.551	42.350	30.952	30.129	36.769	34.477
Combustibili ed energia elettrica	134.481	121.347	127.422	86.826	90.044	88.261	54.385	66.257	70.340	66.414
<i>Energia elettrica</i>	30.763	23.600	26.913	18.516	17.379	18.009	13.864	13.441	15.883	15.134
<i>Gas</i>	70.441	66.858	68.515	46.257	44.057	45.277	26.269	36.020	38.408	35.567
<i>Kerosene ed altri combustibili</i>	13.551	3.482	8.140	8.455	13.671	10.780	8.139	8.342	8.533	8.381
<i>Spese per riscaldamento centrale</i>	16.672	14.614	15.566	7.292	7.995	7.605	5.024	5.032	4.655	4.759

**Tavola 3.3** segue – **Valore dei consumi delle famiglie distinte secondo la ripartizione territoriale, l'ampiezza e il tipo (spesa media mensile per componente – dati in lire)**

GRUPPI E CATEGORIE DI CONSUMO	1 COMPONENTE			2 COMPONENTI		3 COMPONENTI				
	In età inferiore a 65 anni	In età di 65 anni e più	Totale	Con persona di riferimento in età inferiore a 65 anni	Con capofamiglia in età di 65 anni e più	Totale	Due adulti e un bambino	Due adulti e un ragazzo	Tre adulti	Totale
Segue D – ITALIA NORD-ORIENTALE										
Mobili, articoli di arredamento, apparecchi, utensileria e servizi per la casa	123.058	89.538	105.044	103.653	82.313	94.143	102.752	149.002	76.882	91.995
<i>Mobili in legno</i>	9.035	14.235	11.830	20.119	10.796	15.964	49.055	88.991	16.345	32.976
<i>Lenzuola, coperte e altra biancheria per la casa</i>	5.395	3.019	4.118	5.936	3.258	4.742	2.338	3.088	3.329	3.087
<i>Pentole, posate e altre stoviglie per la casa</i>	2.783	2.704	2.741	4.085	2.810	3.517	2.446	1.930	1.723	1.892
<i>Cucine, stufe, scaldabagni</i>	3.083	994	1.960	127	609	342	586	1.597	1.190	1.121
<i>Frigoriferi</i>	1.311	1.330	1.321	1.031	2.271	1.584	51	666	654	533
<i>Lavatrici</i>	3.226	–	1.492	2.392	2.163	2.290	1.246	247	1.523	1.280
<i>Lavastoviglie</i>	–	–	–	1.244	–	689	123	495	216	236
<i>Detersivi e detergenti</i>	25.915	23.258	24.487	16.704	15.788	16.296	12.683	14.611	14.482	14.132
<i>Servizi domestici</i>	7.285	9.123	8.273	2.222	3.770	2.912	1.046	3.331	2.142	2.080
<i>Lavanderia e tintoria</i>	18.892	11.573	14.959	11.095	11.392	11.228	6.404	6.618	7.621	7.268
<i>Servizi sanitari e spese per la salute</i>	67.209	79.144	73.624	55.538	50.461	53.275	34.973	36.455	53.881	47.484
<i>Onorari medici e simili</i>	15.578	21.876	18.963	21.069	13.601	17.741	19.088	11.761	25.697	22.293
<i>Medicinali</i>	21.831	35.404	29.126	17.015	25.385	20.745	10.068	9.208	15.065	13.244
<i>Trasporti e comunicazioni</i>	355.823	92.401	214.249	304.663	146.727	234.271	218.402	237.472	243.137	236.552
<i>Scooters e motociclette</i>	33	169	106	1.380	183	847	2.318	–	4.947	3.701
<i>Biciclette</i>	1.224	155	650	2.006	517	1.342	1.367	2.299	400	895
<i>Assicurazione veicoli</i>	32.883	7.125	19.040	30.224	17.360	24.490	21.442	22.849	22.178	22.004
<i>Benzina per veicoli</i>	124.732	20.325	68.619	94.095	48.046	73.571	80.363	82.128	77.091	78.219
<i>Tram, autobus, taxi</i>	11.049	7.525	9.155	7.020	5.348	6.275	3.115	5.236	6.773	5.930
<i>Telefono</i>	42.037	27.564	34.259	23.607	18.541	21.349	15.976	14.872	18.458	17.420
<i>Gettoni telefonici</i>	6.445	1.441	3.755	2.607	1.336	2.040	2.066	2.164	1.832	1.939
<i>Ricreazione, spettacoli, istruzione e cultura</i>	169.860	80.030	121.582	106.584	61.610	86.540	94.526	117.644	96.944	99.196
<i>Giornali e riviste</i>	28.750	15.707	21.740	16.689	14.537	15.730	10.833	10.970	12.465	11.896
<i>Libri</i>	20.269	5.809	12.498	7.924	4.688	6.482	6.814	15.516	9.169	9.602
<i>Tasse scolastiche e altre spese per l'istruzione</i>	3.801	124	1.825	4.896	483	2.929	8.589	11.715	9.544	9.639
<i>Apparecchi radio, TV, giradischi, registratori, dischi, fonocassette</i>	13.725	1.631	7.225	9.759	3.110	6.796	8.502	8.784	8.365	8.433
<i>Macchine fotocopiatrici, pellicole</i>	5.712	1.249	3.313	5.329	2.103	3.891	7.425	5.730	4.091	4.964
<i>Articoli sportivi e da campeggio</i>	2.843	–	1.315	1.617	383	1.067	814	2.547	1.345	1.409
<i>Piante e fiori</i>	19.606	19.434	19.513	15.458	11.135	13.531	8.677	10.806	9.938	9.782
<i>Giocattoli</i>	14.770	7.494	10.860	4.313	3.298	3.861	10.980	12.647	3.287	6.177
<i>Servizi ricreativi</i>	37.958	2.381	18.838	20.400	7.916	14.836	16.726	26.880	19.198	19.770
<i>Abbonamenti radio, TV</i>	10.273	14.730	12.669	6.207	4.598	5.490	2.647	3.743	4.383	3.933
<i>Altri beni e servizi</i>	393.249	212.389	296.046	243.208	157.353	204.943	177.749	183.911	208.824	199.103
<i>Denaro dato ai figli</i>	30.417	58.528	45.525	19.838	48.042	32.408	2.624	12.262	48.975	34.352
<i>Saponi e articoli igienici</i>	36.689	21.225	28.378	22.095	14.667	18.785	24.769	17.127	16.384	18.154
<i>Barbiere e parrucchiere</i>	51.662	36.182	43.342	29.764	26.639	28.371	18.657	21.505	23.703	22.407
<i>Borse e articoli in pelle</i>	1.522	1.435	1.475	1.531	804	1.207	2.685	1.950	1.529	1.809
<i>Argenteria, gioielli, bigiotteria, orologi e simili</i>	4.745	9.400	7.247	7.287	2.666	5.228	4.659	2.808	2.322	2.841
<i>Articoli di cancelleria</i>	2.486	710	1.531	2.236	574	1.495	1.917	5.794	2.127	2.692
<i>Alberghi, pensioni, gite e viaggi</i>	200.235	64.850	127.473	118.807	43.159	85.091	87.606	93.350	90.818	90.778
<i>– di cui pasti e consumazioni fuori casa</i>	175.771	43.946	104.923	95.067	35.303	68.430	69.175	73.283	69.080	69.496
<b>CONSUMI NON ALIMENTARI</b>	<b>1.990.875</b>	<b>1.180.129</b>	<b>1.555.147</b>	<b>1.331.660</b>	<b>993.159</b>	<b>1.180.792</b>	<b>1.029.489</b>	<b>1.136.881</b>	<b>1.094.147</b>	<b>1.084.991</b>
<b>TOTALE CONSUMI</b>	<b>2.369.174</b>	<b>1.513.837</b>	<b>1.909.477</b>	<b>1.610.514</b>	<b>1.297.929</b>	<b>1.471.197</b>	<b>1.241.335</b>	<b>1.378.123</b>	<b>1.360.452</b>	<b>1.336.658</b>

**Tavola 3.3 segue – Valore dei consumi delle famiglie distinte secondo la ripartizione territoriale, l'ampiezza e il tipo (spesa media mensile per componente – dati in lire)**

GRUPPI E CATEGORIE DI CONSUMO	4 COMPONENTI					5 COMPONENTI			6 E PIÙ COMPONENTI	TOTALE
	Due adulti e due bambini	Due adulti, un bambino e un ragazzo	Due adulti e due ragazzi	Quattro adulti	Totale	Due adulti e tre ragazzi	Cinque adulti	Totale		
Segue D – ITALIA NORD-ORIENTALE										
Pane e cereali	33.514	33.871	37.578	39.382	37.948	37.992	33.893	34.254	33.981	41.461
<i>Pane</i>	14.435	14.873	16.627	19.210	18.091	14.186	17.952	17.121	16.496	19.721
<i>Pasta</i>	7.123	6.665	7.402	8.183	7.646	11.106	7.551	7.532	7.055	8.537
Carne	40.710	50.342	49.974	60.051	55.554	48.285	60.454	55.212	56.170	62.456
<i>Carne bovina</i>	18.614	22.658	21.477	24.655	23.500	25.460	24.493	23.343	24.582	27.371
<i>Pollame</i>	6.547	7.824	8.422	9.330	8.567	6.816	10.694	8.952	7.827	9.610
<i>Altre carni (esclusi i salumi)</i>	5.568	7.345	6.118	11.013	9.538	8.396	10.625	9.391	9.355	9.554
Pesce	9.952	11.043	12.265	13.115	12.642	8.594	12.225	11.287	8.791	13.930
Olii e grassi	8.539	9.919	7.436	10.049	9.266	8.074	8.862	9.629	9.954	11.827
<i>Olio di oliva e di semi</i>	6.503	7.930	5.691	7.628	7.057	5.487	6.529	7.332	7.575	9.159
Latte, formaggi e uova	38.008	30.598	34.655	33.816	33.288	33.642	29.723	29.000	26.547	37.474
<i>Latte</i>	21.113	14.689	14.597	13.535	14.100	15.533	10.583	11.757	11.733	15.194
<i>Formaggi</i>	15.533	14.478	18.308	18.207	17.300	15.893	16.981	15.319	12.696	19.977
<i>Uova</i>	1.362	1.431	1.750	2.074	1.888	2.216	2.159	1.924	2.118	2.303
Patate, frutta e ortaggi	28.400	29.236	33.062	36.400	34.177	27.433	32.271	29.811	29.096	39.358
<i>Frutta fresca e secca</i>	13.973	13.696	15.236	17.070	16.146	11.669	15.279	13.672	12.726	18.712
Zucchero, caffè, tè, cacao e altri generi alimentari	15.557	12.887	14.729	15.729	15.045	12.286	14.789	13.497	12.724	17.115
<i>Zucchero</i>	1.488	1.506	1.569	1.981	1.792	1.732	2.541	2.131	2.171	2.339
<i>Caffè, tè e surrogati</i>	4.687	3.910	3.851	5.586	4.931	3.130	5.548	4.515	3.696	6.128
Bevande	16.923	20.635	18.718	23.341	21.517	12.241	22.607	19.605	19.778	25.303
<i>Acqua minerale</i>	4.939	5.223	5.557	6.251	6.102	6.269	5.739	5.481	5.236	7.458
<i>Vino</i>	4.058	5.521	5.098	9.254	7.460	2.853	6.836	5.871	7.354	9.223
<b>CONSUMI ALIMENTARI E BEVANDE</b>	<b>191.603</b>	<b>198.531</b>	<b>208.417</b>	<b>231.883</b>	<b>219.437</b>	<b>188.547</b>	<b>214.824</b>	<b>202.295</b>	<b>197.041</b>	<b>248.924</b>
Tabacco	8.045	8.302	9.359	11.783	10.379	6.084	10.254	9.467	7.826	12.099
Vestitario e calzature	84.621	84.621	89.053	82.161	83.281	58.059	66.154	66.959	64.467	89.550
<i>Articoli confezionati</i>	42.105	37.165	40.681	34.706	36.791	23.831	31.024	32.015	31.111	39.603
<i>Calzature</i>	15.411	17.691	14.562	16.754	16.960	21.264	13.800	13.061	14.483	18.135
Abitazione	155.118	181.403	179.689	182.792	178.012	137.912	151.279	157.074	110.712	235.397
<i>Affitto e subaffitto</i>	20.291	23.580	17.682	14.770	16.924	2.371	11.391	7.064	7.390	25.128
<i>Valore locativo</i>	100.039	108.741	129.727	126.335	121.061	115.150	108.177	105.347	76.150	154.333
<i>Spese per manutenzione e riparazioni</i>	13.239	34.364	15.154	22.518	21.640	–	15.216	28.632	11.982	30.805
Combustibili ed energia elettrica	53.197	53.611	50.851	58.947	55.553	37.751	49.307	49.313	32.635	68.379
<i>Energia elettrica</i>	11.254	12.966	11.904	14.053	13.236	10.811	11.349	11.337	12.602	15.459
<i>Gas</i>	19.432	27.552	27.669	28.213	27.324	24.425	23.337	26.112	12.625	35.270
<i>Kerosene ed altri combustibili</i>	15.317	4.183	5.244	9.475	8.418	744	7.341	5.214	4.120	8.224
<i>Spese per riscaldamento centrale</i>	6.615	6.502	3.737	3.576	4.153	1.090	3.386	3.871	1.344	5.686

**Tavola 3.3 segue – Valore dei consumi delle famiglie distinte secondo la ripartizione territoriale, l'ampiezza e il tipo (spesa media mensile per componente – dati in lire)**

GRUPPI E CATEGORIE DI CONSUMO	4 COMPONENTI					5 COMPONENTI			6 E PIÙ COMPONENTI	TOTALE
	Due adulti e due bambini	Due adulti, un bambino e un ragazzo	Due adulti e due ragazzi	Quattro adulti	Totale	Due adulti e tre ragazzi	Cinque adulti	Totale		
Segue D – ITALIA NORD-ORIENTALE										
Mobili, articoli di arredamento, apparecchi, utensileria e servizi per la casa	66.918	107.160	57.711	76.474	75.735	27.600	85.879	73.791	63.287	85.015
<i>Mobili in legno</i>	6.061	42.590	12.403	27.376	24.817	–	31.262	27.597	24.084	24.586
<i>Lenzuola, coperte e altra biancheria per la casa</i>	2.921	3.094	1.079	2.395	2.210	421	4.208	2.913	1.907	3.151
<i>Pentole, posate e altre stoviglie per la casa</i>	1.208	2.157	1.078	1.751	1.736	261	1.279	1.070	2.169	2.140
<i>Cucine, stufe, scaldabagni</i>	–	114	–	529	524	–	1.461	1.488	–	851
<i>Frigoriferi</i>	–	143	–	539	636	–	2.188	1.204	748	920
<i>Lavatrici</i>	516	–	651	723	900	–	917	704	896	1.291
<i>Lavastoviglie</i>	889	221	–	439	538	–	591	692	–	436
<i>Detersivi e detergenti</i>	10.815	11.539	11.137	11.778	11.675	12.040	9.875	10.581	9.846	13.987
<i>Servizi domestici</i>	13.384	12.647	3.624	2.024	3.966	2.650	–	377	1.245	3.011
<i>Lavanderia e tintoria</i>	4.156	4.463	5.345	6.669	5.716	5.672	5.243	5.051	4.346	7.757
<i>Servizi sanitari e spese per la salute</i>	33.125	37.897	38.215	32.294	32.432	22.295	25.033	25.465	22.748	42.308
<i>Onorari medici e simili</i>	16.240	23.088	21.315	8.563	12.727	13.071	5.121	7.715	12.115	16.085
<i>Medicinali</i>	12.810	9.698	8.670	12.271	10.703	8.679	13.449	10.677	6.610	14.531
<i>Trasporti e comunicazioni</i>	213.942	181.863	161.308	244.081	217.278	75.829	188.395	163.894	146.771	215.230
<i>Scoters e motociclette</i>	–	120	–	2.442	1.722	–	949	531	2.332	1.842
<i>Biciclette</i>	1.411	669	1.241	1.034	1.159	–	582	607	919	1.004
<i>Assicurazione veicoli</i>	23.771	23.833	12.022	22.729	21.421	546	13.621	12.727	15.652	20.614
<i>Benzina per veicoli</i>	69.288	53.987	69.485	71.851	68.331	51.891	71.180	63.096	52.852	70.555
<i>Tram, autobus, taxi</i>	1.949	1.660	6.926	8.048	6.610	2.122	8.592	8.059	3.908	6.599
<i>Telefono</i>	13.727	12.995	12.117	16.146	14.860	15.284	12.258	11.772	12.452	17.796
<i>Gettoni telefonici</i>	2.441	2.785	908	1.642	1.721	70	1.563	1.339	2.160	1.975
<i>Ricreazione, spettacoli, istruzione e cultura</i>	105.178	93.419	93.914	84.899	94.049	66.121	72.856	66.938	67.219	91.384
<i>Giornali e riviste</i>	7.610	6.900	11.635	10.022	10.149	6.845	9.515	7.533	5.202	10.022
<i>Libri</i>	3.905	3.456	13.135	7.577	9.469	2.845	6.552	7.519	8.845	8.892
<i>Tasse scolastiche e altre spese per l'istruzione</i>	10.377	14.646	11.711	12.243	13.967	25.818	7.816	8.571	5.469	8.634
<i>Apparecchi radio, TV, giradischi, registratori, dischi, fonocassette</i>	7.879	7.453	5.710	7.697	7.489	3.082	4.640	4.132	6.157	7.105
<i>Macchine fotoincineratrici, pellicole</i>	14.261	5.851	3.249	3.403	4.343	2.686	5.776	3.831	1.440	4.128
<i>Articoli sportivi e da campeggio</i>	7.308	1.549	857	715	1.606	545	212	593	245	1.231
<i>Piante e fiori</i>	4.467	9.964	5.471	6.821	7.221	4.420	7.636	5.874	7.251	9.912
<i>Giocattoli</i>	15.826	16.866	10.528	1.346	6.709	3.973	634	3.279	4.222	5.789
<i>Servizi ricreativi</i>	13.822	11.730	16.457	21.394	18.555	5.768	16.745	15.225	15.088	17.595
<i>Abbonamenti radio, TV</i>	3.097	2.340	2.157	3.056	2.969	596	1.212	1.054	1.404	4.149
<i>Altri beni e servizi</i>	140.113	129.811	162.952	200.607	181.157	122.004	172.465	153.799	126.509	193.249
<i>Denaro dato ai figli</i>	3.604	5.459	11.418	53.595	37.256	13.891	45.438	39.708	38.832	36.572
<i>Saponette e articoli igienici</i>	19.978	15.134	13.412	15.213	14.875	5.957	12.753	11.698	11.777	17.001
<i>Barbiere e parrucchiere</i>	14.387	11.418	11.984	20.528	17.194	5.970	17.612	13.842	11.250	22.050
<i>Borse e articoli in pelle</i>	642	367	709	1.273	1.013	451	1.270	876	346	1.248
<i>Argenteria, gioielli, bigiotteria, orologi e simili</i>	5.834	3.984	2.247	3.025	3.757	68	6.679	4.442	1.404	4.028
<i>Articoli di cancelleria</i>	4.636	4.996	8.806	1.807	4.273	4.409	2.157	3.054	2.479	2.859
<i>Alberghi, pensioni, gite e viaggi</i>	64.155	71.392	99.059	79.633	80.019	70.374	66.914	61.043	45.763	83.440
<i>– di cui pasti e consumazioni fuori casa</i>	45.347	50.954	70.155	55.770	56.029	61.661	48.624	46.940	34.213	63.561
<b>CONSUMI NON ALIMENTARI</b>	<b>860.257</b>	<b>878.087</b>	<b>843.052</b>	<b>974.038</b>	<b>927.876</b>	<b>553.655</b>	<b>821.622</b>	<b>766.700</b>	<b>642.174</b>	<b>1.032.611</b>
<b>TOTALE CONSUMI</b>	<b>1.051.860</b>	<b>1.076.618</b>	<b>1.051.469</b>	<b>1.205.921</b>	<b>1.147.313</b>	<b>742.202</b>	<b>1.036.446</b>	<b>968.995</b>	<b>839.215</b>	<b>1.281.535</b>

**Tavola 3.3 segue – Valore dei consumi delle famiglie distinte secondo la ripartizione territoriale, l'ampiezza e il tipo (spesa media mensile per componente – dati in lire)**

GRUPPI E CATEGORIE DI CONSUMO	1 COMPONENTE			2 COMPONENTI		3 COMPONENTI				
	In età inferiore a 65 anni	In età di 65 anni e più	Totale	Con persona di riferimento in età inferiore a 65 anni	Con capofamiglia in età di 65 anni e più	Totale	Due adulti e un bambino	Due adulti e un ragazzo	Tre adulti	Totale
<b>E – ITALIA CENTRALE</b>										
Pane e cereali	46.236	50.275	48.370	43.317	42.967	43.147	32.510	39.684	38.185	37.394
<i>Pane</i>	21.139	22.446	21.830	18.487	18.345	18.418	12.967	16.393	17.044	16.179
<i>Pasta</i>	10.935	12.216	11.612	10.993	10.338	10.674	7.425	9.190	9.748	9.248
Carne	80.843	83.453	82.222	82.740	74.972	78.951	57.342	67.913	75.238	70.950
<i>Carne bovina</i>	40.488	42.369	41.482	41.683	36.985	39.391	27.902	33.787	36.415	34.494
<i>Pollame</i>	10.730	15.449	13.224	13.039	12.969	13.005	7.601	9.716	12.228	11.063
<i>Altre carni (esclusi i salumi)</i>	7.817	8.830	8.352	11.452	11.303	11.380	8.476	9.036	11.126	10.278
Pesce	20.544	24.071	22.407	22.809	20.665	21.763	18.383	19.292	20.044	19.590
Olii e grassi	19.705	22.261	21.056	17.470	18.541	17.993	10.045	10.601	14.079	12.791
<i>Olio di oliva e di semi</i>	17.205	19.442	18.387	15.329	16.198	15.753	8.810	8.924	12.091	10.978
Latte, formaggi e uova	45.483	45.572	45.531	37.130	35.666	36.416	32.696	35.372	32.611	33.186
<i>Latte</i>	17.726	16.541	17.100	13.903	12.524	13.230	14.791	13.176	12.186	12.867
<i>Formaggi</i>	23.880	24.093	23.993	19.948	19.671	19.813	16.025	19.701	17.563	17.690
<i>Uova</i>	3.877	4.938	4.438	3.279	3.471	3.373	1.880	2.495	2.862	2.629
Patate, frutta e ortaggi	49.855	55.305	52.735	46.870	46.393	46.638	33.320	37.426	40.869	39.105
<i>Frutta fresca e secca</i>	23.534	25.808	24.736	22.023	21.609	21.821	15.457	18.183	18.852	18.224
Zucchero, caffè, tè, cacao e altri generi alimentari	23.316	23.135	23.221	18.366	17.989	18.182	14.463	15.537	15.274	15.200
<i>Zucchero</i>	3.610	4.380	4.017	2.442	2.928	2.679	1.466	1.826	2.213	2.014
<i>Caffè, tè e surrogati</i>	10.373	10.278	10.323	8.034	7.897	7.967	5.180	5.951	6.248	5.999
Bevande	33.457	22.899	27.877	26.023	24.589	25.323	18.917	21.047	22.202	21.443
<i>Acqua minerale</i>	9.961	10.503	10.247	8.924	7.305	8.134	6.892	7.217	7.001	7.000
<i>Vino</i>	13.673	8.454	10.915	10.496	12.671	11.557	5.971	7.355	8.883	8.101
<b>CONSUMI ALIMENTARI E BEVANDE</b>	<b>319.439</b>	<b>326.971</b>	<b>323.419</b>	<b>294.725</b>	<b>281.782</b>	<b>288.413</b>	<b>217.676</b>	<b>246.872</b>	<b>258.502</b>	<b>249.659</b>
Tabacco	34.754	7.119	20.152	22.445	8.771	15.774	15.993	16.591	15.873	15.940
Vestiaro e calzature	144.146	80.414	110.469	99.246	62.578	81.356	88.430	80.921	80.908	82.630
<i>Articoli confezionati</i>	64.293	18.243	39.960	42.940	24.762	34.071	43.190	36.750	35.763	37.253
<i>Calzature</i>	35.377	21.099	27.832	22.466	13.268	17.978	17.325	18.463	18.443	18.287
Abitazione	551.067	490.265	518.940	315.189	293.930	304.817	204.659	228.895	222.750	219.714
<i>Affitto e subaffitto</i>	103.139	53.857	77.098	41.803	22.267	32.272	30.235	21.481	22.013	23.485
<i>Spese per manutenzione e riparazioni</i>	41.020	41.396	41.219	38.884	33.524	36.269	15.044	24.526	14.208	15.846
Combustibili ed energia elettrica	108.240	101.961	104.922	66.974	69.462	68.188	47.529	50.103	57.314	54.232
<i>Energia elettrica</i>	34.152	27.691	30.738	20.527	19.795	20.170	15.801	15.861	17.405	16.830
<i>Gas</i>	46.998	51.330	49.287	30.929	31.321	31.120	23.227	29.836	27.301	26.865
<i>Kerosene ed altri combustibili</i>	6.571	7.075	6.837	4.941	3.061	4.024	2.826	794	2.017	1.969
<i>Spese per riscaldamento centrale</i>	15.168	9.895	12.382	7.048	8.524	7.768	3.745	2.821	5.360	4.641

**Tavola 3.3** segue – **Valore dei consumi delle famiglie distinte secondo la ripartizione territoriale, l'ampiezza e il tipo (spesa media mensile per componente – dati in lire)**

GRUPPI E CATEGORIE DI CONSUMO	1 COMPONENTE			2 COMPONENTI			3 COMPONENTI			
	In età inferiore a 65 anni	In età di 65 anni e più	Totale	Con persona di riferimento in età inferiore a 65 anni	Con capofamiglia in età di 65 anni e più	Totale	Due adulti e un bambino	Due adulti e un ragazzo	Tre adulti	Totale
Segue E – ITALIA CENTRALE										
Mobili, articoli di arredamento, apparecchi, utensileria e servizi per la casa	118.786	77.085	96.750	98.133	73.393	86.063	61.998	75.646	65.249	66.164
<i>Mobili in legno</i>	15.547	347	7.515	26.527	5.357	16.198	9.773	14.525	9.004	9.932
<i>Lenzuola, coperte e altra biancheria per la casa</i>	4.585	3.572	4.050	3.870	4.282	4.071	2.273	2.109	3.102	2.781
<i>Pentole, posate e altre stoviglie per la casa</i>	3.810	2.793	3.272	4.159	2.719	3.457	1.909	1.991	2.462	2.308
<i>Cucine, stufe, scaldabagni</i>	1.281	340	784	337	1.134	726	135	303	160	176
<i>Frigoriferi</i>	666	271	457	681	1.796	1.225	261	374	1.541	1.116
<i>Lavatrici</i>	1.513	518	987	1.959	755	1.371	1.447	921	728	887
<i>Lavastoviglie</i>	478	–	225	–	245	120	324	298	214	246
<i>Detersivi e detergenti</i>	20.670	22.914	21.856	18.501	17.401	17.965	12.214	13.805	14.927	14.267
<i>Servizi domestici</i>	4.324	11.188	7.951	4.257	5.463	4.845	3.943	8.481	3.420	4.314
<i>Lavanderia e tintoria</i>	21.719	11.009	16.060	9.680	8.079	8.899	6.845	6.014	8.019	7.516
Servizi sanitari e spese per la salute	65.860	68.352	67.176	37.967	54.204	45.889	34.475	31.492	36.690	35.319
<i>Onorari medici e simili</i>	31.589	16.055	23.380	13.211	18.683	15.881	15.999	12.372	17.189	16.144
<i>Medicinali</i>	15.425	31.020	23.665	11.582	18.869	15.137	10.144	9.745	11.030	10.635
Trasporti e comunicazioni	343.185	79.696	203.954	276.433	121.945	201.059	220.519	196.963	206.037	209.288
<i>Scuoters e motociclette</i>	1.747	–	824	509	3.577	2.006	1.941	2.570	2.051	2.097
<i>Biciclette</i>	641	–	302	160	187	173	226	1.386	298	573
<i>Assicurazione veicoli</i>	33.777	5.075	18.610	19.210	13.655	16.500	17.806	18.790	17.738	17.813
<i>Benzina per veicoli</i>	125.689	20.187	69.941	95.569	43.915	70.367	81.299	82.988	72.361	75.865
<i>Tram, autobus, taxi</i>	9.388	8.300	8.813	6.902	6.443	6.678	3.791	3.604	5.671	4.981
<i>Telefono</i>	42.876	31.287	36.752	25.650	20.604	23.188	20.094	17.361	19.878	19.530
<i>Gettoni telefonici</i>	7.272	2.544	4.774	3.956	1.823	2.915	2.011	1.759	2.219	2.109
Ricreazione, spettacoli, istruzione e cultura	135.393	58.117	94.559	91.174	52.044	72.081	73.342	85.029	79.416	79.528
<i>Giornali e riviste</i>	20.223	11.654	15.695	13.045	10.160	11.637	8.459	9.915	10.228	9.884
<i>Libri</i>	19.760	5.001	11.961	7.873	2.994	5.493	4.730	5.436	10.093	8.583
<i>Tasse scolastiche e altre spese per l'istruzione</i>	3.427	1.211	2.256	2.628	652	1.664	4.049	7.712	9.982	8.500
<i>Apparecchi radio, TV, giradischi, registratori, dischi, fonocassette</i>	13.166	1.948	7.238	8.888	4.726	6.857	8.910	6.031	6.757	7.027
<i>Macchine fotocopiatrici, pellicole</i>	6.927	1.450	4.033	6.773	1.836	4.364	5.554	4.661	3.051	3.756
<i>Articoli sportivi e da campeggio</i>	795	552	667	510	692	599	402	1.497	1.121	1.038
<i>Piante e fiori</i>	10.319	14.782	12.677	10.668	7.852	9.294	6.968	7.687	7.059	7.158
<i>Giocattoli</i>	7.417	4.696	5.979	6.528	4.801	5.685	13.715	11.060	3.501	6.572
<i>Servizi ricreativi</i>	29.785	4.848	16.608	19.162	5.129	12.315	11.733	23.135	15.800	16.163
<i>Abbonamenti radio, TV</i>	10.060	6.625	8.245	5.185	5.837	5.503	4.233	2.113	3.875	3.650
Altri beni e servizi	334.569	188.861	257.575	194.663	119.767	158.123	135.111	169.413	158.805	156.067
<i>Denaro dato ai figli</i>	35.494	82.742	60.460	30.076	34.689	32.327	4.321	11.646	40.469	29.153
<i>Saponette e articoli igienici</i>	32.832	20.074	26.090	19.982	13.428	16.785	18.437	20.005	14.978	16.508
<i>Barbiere e parrucchiere</i>	36.301	27.679	31.745	24.196	21.512	22.887	12.416	13.901	18.254	16.591
<i>Borse e articoli in pelle</i>	3.174	738	1.887	2.731	843	1.810	766	1.084	1.179	1.081
<i>Argenteria, gioielli, bigiotteria, orologi e simili</i>	5.602	1.397	3.380	9.617	2.554	6.171	1.160	8.003	2.536	3.113
<i>Articoli di cancelleria</i>	2.014	497	1.213	1.540	544	1.054	1.558	4.517	1.397	1.974
<i>Alberghi, pensioni, gite e viaggi</i>	184.356	44.677	110.548	79.937	33.145	57.107	71.453	87.334	60.544	66.590
<i>– di cui pasti e consumazioni fuori casa</i>	159.537	33.396	92.882	68.199	27.006	48.101	56.741	56.743	47.661	50.713
<b>CONSUMI NON ALIMENTARI</b>	<b>1.836.000</b>	<b>1.151.870</b>	<b>1.474.497</b>	<b>1.202.224</b>	<b>856.094</b>	<b>1.033.350</b>	<b>882.056</b>	<b>935.053</b>	<b>923.042</b>	<b>918.882</b>
<b>TOTALE CONSUMI</b>	<b>2.155.439</b>	<b>1.478.841</b>	<b>1.797.916</b>	<b>1.496.949</b>	<b>1.137.876</b>	<b>1.321.763</b>	<b>1.099.732</b>	<b>1.181.925</b>	<b>1.181.544</b>	<b>1.168.541</b>

**Tavola 3.3 segue – Valore dei consumi delle famiglie distinte secondo la ripartizione territoriale, l'ampiezza e il tipo (spesa media mensile per componente – dati in lire)**

GRUPPI E CATEGORIE DI CONSUMO	2 COMPONENTI					5 COMPONENTI			6 E PIÙ COMPONENTI	TOTALE
	Due adulti e due bambini	Due adulti, un bambino e un ragazzo	Due adulti e due ragazzi	Quattro adulti	Totale	Due adulti e tre ragazzi	Cinque adulti	Totale		
Segue E – ITALIA CENTRALE										
Pane e cereali	30.610	35.622	31.783	34.407	34.000	22.172	29.363	29.785	28.088	36.620
<i>Pane</i>	11.247	13.341	13.920	14.954	14.323	10.800	13.035	12.868	12.331	15.752
<i>Pasta</i>	7.313	7.698	7.454	9.154	8.676	5.018	6.961	7.302	6.725	9.093
Carne	48.651	59.775	51.358	68.042	64.350	42.976	58.282	56.827	52.274	68.195
<i>Carne bovina</i>	23.747	28.117	24.806	34.017	32.097	22.518	29.409	28.101	23.975	33.675
<i>Pollame</i>	9.260	8.710	8.642	10.515	10.016	5.195	9.576	9.080	9.043	10.865
<i>Altre carni (esclusi i salumi)</i>	7.272	8.319	7.262	9.791	9.206	5.106	7.229	8.314	8.348	9.631
Pesce	16.104	15.730	15.572	17.739	16.964	10.422	14.900	13.840	12.308	18.182
Olii e grassi	10.731	10.864	10.192	11.463	11.829	5.453	10.290	10.661	12.175	13.715
<i>Olio di oliva e di semi</i>	9.162	9.332	8.834	9.756	10.193	4.767	8.819	9.166	10.965	11.895
Latte, formaggi e uova	34.571	28.741	28.108	28.977	29.298	16.656	27.157	27.324	23.831	32.131
<i>Latte</i>	17.289	13.456	12.556	10.787	11.884	9.167	10.337	10.820	9.582	12.470
<i>Formaggi</i>	15.260	13.276	13.161	15.614	14.983	6.339	14.338	14.023	11.583	16.845
<i>Uova</i>	2.022	2.009	2.391	2.576	2.431	1.150	2.482	2.481	2.666	2.816
Patate, frutta e ortaggi	26.140	31.778	31.692	36.208	34.123	18.843	31.087	29.125	27.414	37.899
<i>Frutta fresca e secca</i>	12.610	14.928	15.530	17.294	16.288	9.875	14.096	13.451	13.269	17.822
Zucchero, caffè, tè, cacao e altri generi alimentari	12.357	13.856	12.330	12.888	12.787	6.937	11.243	11.384	11.115	14.826
<i>Zucchero</i>	1.474	1.516	2.039	1.849	1.774	1.140	1.660	1.753	1.657	2.149
<i>Caffè, tè e surrogati</i>	3.985	4.244	4.432	5.331	4.951	2.868	4.694	4.508	4.274	6.044
Bevande	16.891	18.372	16.082	19.086	18.136	7.856	15.725	14.879	13.692	20.260
<i>Acqua minerale</i>	6.074	4.769	4.390	6.079	5.695	3.245	5.019	4.658	4.203	6.561
<i>Vino</i>	5.613	7.516	6.681	7.662	7.162	3.725	5.634	5.036	5.730	8.094
<b>CONSUMI ALIMENTARI E BEVANDE</b>	<b>196.055</b>	<b>214.738</b>	<b>197.117</b>	<b>228.810</b>	<b>221.487</b>	<b>131.315</b>	<b>198.047</b>	<b>193.825</b>	<b>180.897</b>	<b>241.828</b>
Tabacco	9.742	15.597	14.065	14.837	14.213	16.742	13.238	13.029	12.183	15.072
Vestitiario e calzature	64.992	78.136	78.284	72.923	75.540	54.604	73.769	66.380	54.393	78.399
<i>Articoli confezionati</i>	27.599	33.533	34.130	32.083	33.366	5.717	37.845	29.513	24.507	33.890
<i>Calzature</i>	17.287	20.107	20.866	16.073	17.465	10.157	12.826	14.067	10.707	17.662
Abitazione	191.193	166.382	231.706	186.305	189.413	151.146	168.538	160.767	110.195	233.124
<i>Affitto e subaffitto</i>	21.469	24.314	21.208	16.898	18.708	10.939	14.814	11.276	10.707	25.108
<i>Valore locativo</i>	107.656	98.516	121.746	120.662	116.369	119.231	101.305	104.278	66.380	148.876
<i>Spese per manutenzione e riparazioni</i>	35.856	17.543	69.068	18.545	26.847	4.411	21.978	20.549	11.743	25.171
Combustibili ed energia elettrica	43.422	48.661	42.521	43.496	44.701	46.980	44.535	39.419	31.040	54.143
<i>Energia elettrica</i>	13.075	13.467	13.120	14.710	14.366	10.862	15.240	13.580	11.764	16.948
<i>Gas</i>	20.980	23.950	19.660	21.887	21.769	34.094	19.431	18.405	13.238	25.754
<i>Kerosene ed altri combustibili</i>	4.211	3.271	1.377	1.764	2.726	717	2.796	2.291	1.024	2.915
<i>Spese per riscaldamento centrale</i>	4.053	1.655	6.062	3.543	3.299	1.307	3.441	2.944	1.171	4.922

**Tavola 3.3** segue – **Valore dei consumi delle famiglie distinte secondo la ripartizione territoriale, l'ampiezza e il tipo (spesa media mensile per componente – dati in lire)**

GRUPPI E CATEGORIE DI CONSUMO	4 COMPONENTI					5 COMPONENTI			6 E PIÙ COMPONENTI	TOTALE
	Due adulti e due bambini	Due adulti, un bambino e un ragazzo	Due adulti e due ragazzi	Quattro adulti	Totale	Due adulti e tre ragazzi	Cinque adulti	Totale		
Segue E – ITALIA CENTRALE										
Mobili, articoli di arredamento, apparecchi, utensileria e servizi per la casa	48.230	51.109	70.397	60.052	63.982	430.309	43.344	52.877	37.113	67.829
<i>Mobili in legno</i>	363	6.391	30.594	7.796	15.472	366.331	1.675	11.539	4.415	12.495
<i>Lenzuola, coperte e altra biancheria per la casa</i>	3.470	2.660	1.258	3.512	3.020	131	2.033	2.163	1.688	3.034
<i>Pentole, posate e altre stoviglie per la casa</i>	1.507	2.749	2.160	2.723	2.341	416	1.757	2.301	958	2.515
<i>Cucine, stufe, scaldabagni</i>	1.415	–	–	1.512	1.080	–	474	227	53	599
<i>Frigoriferi</i>	–	–	433	2.091	1.251	–	343	263	635	989
<i>Lavatrici</i>	–	120	–	585	432	–	558	555	303	762
<i>Lavastoviglie</i>	–	–	–	1.427	776	–	–	147	–	359
<i>Detersivi e detergenti</i>	11.328	11.477	11.930	12.548	12.814	7.028	11.344	11.262	10.716	14.428
<i>Servizi domestici</i>	6.102	2.188	2.425	2.500	2.551	–	1.193	950	147	3.436
<i>Lavanderia e tintoria</i>	6.922	6.144	4.389	6.436	6.269	928	4.866	4.824	4.560	7.468
<i>Servizi sanitari e spese per la salute</i>	18.633	27.052	21.669	26.853	24.399	1.309	34.114	24.283	16.163	33.560
<i>Onorari medici e simili</i>	5.494	8.643	5.564	7.990	7.231	–	13.306	8.138	5.860	12.189
<i>Medicinali</i>	9.995	10.854	7.726	9.220	9.044	1.309	8.389	7.218	6.790	11.221
<i>Trasporti e comunicazioni</i>	182.962	126.132	139.819	180.481	169.312	104.119	176.187	145.078	125.255	181.552
<i>Scoters e motociclette</i>	3.100	–	–	2.450	2.393	–	–	1.399	–	1.864
<i>Biciclette</i>	71	757	289	140	264	1.863	125	268	7	311
<i>Assicurazione veicoli</i>	5.578	9.458	18.051	15.865	14.477	1.844	18.544	12.855	9.276	15.438
<i>Benzina per veicoli</i>	62.084	58.332	52.089	66.188	62.573	50.879	60.996	57.141	51.393	66.395
<i>Tram, autobus, taxi</i>	4.141	2.685	3.583	7.079	5.648	1.205	5.102	4.180	3.573	5.583
<i>Telefono</i>	12.524	14.025	13.150	18.040	16.555	17.060	17.341	15.135	10.544	19.404
<i>Gettoni telefonici</i>	2.084	1.748	2.334	2.570	2.315	374	1.591	1.516	3.254	2.501
<i>Ricreazione, spettacoli, istruzione e cultura</i>	69.964	70.361	99.494	73.953	76.065	44.525	74.011	74.912	47.594	75.698
<i>Giornali e riviste</i>	6.888	7.011	8.396	9.003	8.524	4.132	6.726	6.408	5.620	9.489
<i>Libri</i>	7.839	4.742	16.668	9.399	10.744	12.468	10.996	16.608	6.079	9.852
<i>Tasse scolastiche e altre spese per l'istruzione</i>	3.903	9.561	4.996	8.791	7.249	3.916	11.637	10.179	6.302	6.515
<i>Apparecchi radio, TV, giradischi, registratori, dischi, fonocassette</i>	3.737	5.999	4.502	5.802	5.574	–	6.230	5.335	1.986	6.039
<i>Macchine fotocopiatrici, pellicole</i>	3.272	2.272	5.241	3.254	3.365	877	2.846	2.699	2.941	3.577
<i>Articoli sportivi e da campeggio</i>	846	149	549	660	572	–	125	473	220	664
<i>Piante e fiori</i>	3.685	4.580	5.453	6.234	5.496	1.343	4.348	4.288	4.952	6.919
<i>Giocattoli</i>	13.691	20.006	9.038	3.133	6.673	2.652	2.003	6.614	2.698	6.177
<i>Servizi ricreativi</i>	8.342	11.557	15.875	18.047	16.171	14.341	14.673	12.674	8.524	14.588
<i>Abbonamenti radio, TV</i>	2.939	1.721	2.094	3.163	2.685	1.355	2.599	1.711	1.107	3.612
<i>Altri beni e servizi</i>	102.247	114.661	105.435	156.858	143.924	78.837	157.520	129.968	92.745	152.832
<i>Denaro dato ai figli</i>	2.874	11.097	9.701	45.412	32.622	10.302	50.193	35.178	20.885	33.379
<i>Saponette e articoli igienici</i>	12.667	14.057	8.056	13.317	12.804	3.316	12.711	12.595	10.356	15.223
<i>Barbiere e parrucchiere</i>	11.738	12.639	13.356	16.613	15.579	3.092	11.406	11.621	10.076	17.472
<i>Borse e articoli in pelle</i>	1.413	1.244	2.436	1.599	1.678	3.105	694	802	471	1.383
<i>Argenteria, gioielli, bigiotteria, orologi e simili</i>	3.849	2.735	5.008	3.644	3.653	–	2.073	1.794	875	3.547
<i>Articoli di cancelleria</i>	1.524	3.665	3.918	2.117	2.793	7.065	2.115	3.102	2.216	2.170
<i>Alberghi, pensioni, gite e viaggi</i>	48.953	51.180	44.597	54.390	55.417	21.790	59.068	45.905	33.897	59.925
<i>– di cui pasti e consumazioni fuori casa</i>	47.673	37.280	35.573	46.125	47.110	17.796	50.041	38.797	31.557	49.470
<b>CONSUMI NON ALIMENTARI</b>	<b>731.385</b>	<b>698.091</b>	<b>803.390</b>	<b>815.758</b>	<b>801.549</b>	<b>928.571</b>	<b>785.256</b>	<b>706.713</b>	<b>526.681</b>	<b>892.209</b>
<b>TOTALE CONSUMI</b>	<b>927.440</b>	<b>912.829</b>	<b>1.000.507</b>	<b>1.044.568</b>	<b>1.023.036</b>	<b>1.059.886</b>	<b>983.303</b>	<b>900.538</b>	<b>707.578</b>	<b>1.134.037</b>



**Tavola 3.3** segue – **Valore dei consumi delle famiglie distinte secondo la ripartizione territoriale, l'ampiezza e il tipo (spesa media mensile per componente – dati in lire)**

GRUPPI E CATEGORIE DI CONSUMO	1 COMPONENTE			2 COMPONENTI		3 COMPONENTI				
	In età inferiore a 65 anni	In età di 65 anni e più	Totale	Con persona di riferimento in età inferiore a 65 anni	Con capofamiglia in età di 65 anni e più	Totale	Due adulti e un bambino	Due adulti e un ragazzo	Tre adulti	Totale
<b>F – MEZZOGIORNO</b>										
Pane e cereali	55.228	50.114	52.415	42.615	39.172	40.803	35.574	36.455	36.287	36.128
<i>Pane</i>	22.792	21.284	21.962	17.828	16.738	17.254	13.293	14.752	15.828	14.999
<i>Pasta</i>	13.867	12.265	12.986	11.455	10.397	10.898	8.853	8.598	9.643	9.306
Carne	83.892	70.460	76.504	70.243	63.862	66.884	56.309	59.067	62.923	60.669
<i>Carne bovina</i>	42.221	35.522	38.536	34.408	31.371	32.809	28.214	27.011	30.400	29.464
<i>Pollame</i>	12.881	14.287	13.654	11.563	11.949	11.766	8.968	10.290	10.848	10.251
<i>Altre carni (esclusi i salumi)</i>	13.195	9.508	11.167	11.799	10.214	10.965	8.904	10.297	11.131	10.395
Pesce	27.458	24.071	25.595	23.959	21.809	22.828	19.312	21.763	21.570	20.926
Olii e grassi	18.962	18.399	18.652	18.648	16.806	17.679	11.701	12.198	14.227	13.268
<i>Olio di oliva e di semi</i>	16.502	16.482	16.491	16.649	15.040	15.802	10.023	10.442	12.647	11.642
Latte, formaggi e uova	51.475	47.114	49.077	37.556	37.270	37.404	36.976	32.623	33.102	34.093
<i>Latte</i>	19.143	18.180	18.614	13.627	12.638	13.106	18.162	13.644	11.737	13.790
<i>Formaggi</i>	27.517	24.499	25.857	20.081	20.768	20.442	15.812	16.021	18.013	17.092
<i>Uova</i>	4.815	4.435	4.606	3.848	3.864	3.856	3.002	2.958	3.352	3.211
Patate, frutta e ortaggi	47.515	45.708	46.521	39.820	37.723	38.716	28.651	31.198	32.672	31.356
<i>Frutta fresca e secca</i>	23.094	21.033	21.960	18.646	16.552	17.544	13.666	14.943	14.902	14.557
Zucchero, caffè, tè, cacao e altri generi alimentari	26.298	22.668	24.302	19.335	18.468	18.879	15.436	15.708	15.428	15.463
<i>Zucchero</i>	5.155	4.874	5.000	3.589	3.486	3.535	2.367	2.406	2.824	2.643
<i>Caffè, tè e surrogati</i>	11.669	10.326	10.931	8.353	8.451	8.405	6.351	5.771	6.975	6.646
Bevande	27.160	16.800	21.462	22.856	20.187	21.452	19.169	16.950	19.092	18.838
<i>Acqua minerale</i>	8.263	7.698	7.952	5.993	5.273	5.614	5.398	5.337	5.361	5.361
<i>Vino</i>	9.099	5.404	7.067	8.597	9.110	8.867	5.459	4.586	7.415	6.515
<b>CONSUMI ALIMENTARI E BEVANDE</b>	<b>337.988</b>	<b>295.334</b>	<b>314.528</b>	<b>275.032</b>	<b>255.297</b>	<b>264.645</b>	<b>223.128</b>	<b>225.962</b>	<b>235.301</b>	<b>230.741</b>
Tabacco	32.873	7.142	18.720	19.478	8.539	13.722	16.257	14.158	13.481	14.372
Vestiaro e calzature	134.142	55.983	91.153	81.495	47.021	63.353	76.059	68.877	64.715	68.201
<i>Articoli confezionati</i>	54.636	13.979	32.273	34.071	16.216	24.675	35.851	28.318	27.981	30.065
<i>Calzature</i>	34.509	16.834	24.788	20.731	12.098	16.188	14.287	17.093	15.661	15.477
Abitazione	396.704	335.893	363.256	234.936	214.696	224.284	144.545	165.338	179.173	167.959
<i>Affitto e subaffitto</i>	63.241	31.828	45.963	35.525	16.840	25.692	38.395	32.217	18.196	25.640
<i>Spese per manutenzione e riparazioni</i>	247.297	229.426	237.467	137.934	139.350	138.679	78.582	104.299	107.589	99.336
Combustibili ed energia elettrica	68.700	65.789	67.099	49.146	51.214	50.235	30.531	34.719	35.870	34.347
<i>Energia elettrica</i>	35.238	31.154	32.992	24.457	21.202	22.744	15.499	16.699	18.056	17.228
<i>Gas</i>	22.136	16.005	18.764	16.211	14.546	15.335	11.835	13.348	11.478	11.780
<i>Kerosene ed altri combustibili</i>	3.306	1.836	2.497	2.126	5.319	3.807	871	1.224	1.594	1.462
<i>Spese per riscaldamento centrale</i>	1.200	1.075	1.131	629	724	679	662	491	792	712

**Tavola 3.3** segue – **Valore dei consumi delle famiglie distinte secondo la ripartizione territoriale, l'ampiezza e il tipo (spesa media mensile per componente – dati in lire)**

GRUPPI E CATEGORIE DI CONSUMO	1 COMPONENTE			2 COMPONENTI			3 COMPONENTI			
	In età inferiore a 65 anni	In età di 65 anni e più	Totale	Con persona di riferimento in età inferiore a 65 anni	Con capofamiglia in età di 65 anni e più	Totale	Due adulti e un bambino	Due adulti e un ragazzo	Tre adulti	Totale
Segue F – MEZZOGIORNO										
Mobili, articoli di arredamento, apparecchi, utensileria e servizi per la casa	92.370	76.037	83.386	77.751	63.954	70.488	47.718	55.676	55.440	53.237
Mobili in legno	2.461	1.355	1.852	11.175	9.102	10.084	3.977	2.254	10.803	7.789
Lenzuola, coperte e altra biancheria per la casa	3.355	5.124	4.328	3.763	4.081	3.930	3.024	2.694	3.132	3.048
Pentole, posate e altre stoviglie per la casa	6.296	2.820	4.384	3.371	2.068	2.685	1.697	2.333	1.757	1.807
Cucine, stufe, scaldabagni	686	440	551	1.028	315	653	270	381	403	360
Frigoriferi	1.053	700	859	1.226	299	738	553	499	596	567
Lavatrici	1.953	869	1.357	691	511	596	290	–	836	576
Lavastoviglie	–	62	34	116	16	63	–	–	–	–
Detersivi e detergenti	22.649	22.896	22.785	23.051	19.449	21.155	16.784	16.103	15.940	16.224
Servizi domestici	5.767	8.025	7.009	861	2.630	1.792	860	914	981	978
Lavanderia e tintoria	15.074	8.706	11.571	8.213	6.139	7.121	5.382	7.443	5.839	5.929
Servizi sanitari e spese per la salute	28.575	50.295	40.522	31.863	33.010	32.466	17.499	15.605	22.995	20.432
Onorari medici e simili	6.137	16.812	12.009	10.932	9.944	10.412	6.409	3.963	6.767	6.264
Medicinali	12.645	20.558	16.997	9.810	13.832	11.926	6.881	5.862	8.380	7.619
Trasporti e comunicazioni	259.394	44.831	141.378	181.759	86.732	131.752	146.400	171.966	143.819	147.666
Scoters e motociclette	–	–	–	1.466	–	695	–	102	1.605	967
Biciclette	589	–	265	209	39	119	335	500	153	244
Assicurazione veicoli	23.990	3.086	12.493	17.993	6.818	12.113	18.575	17.950	13.137	15.257
Benzina per veicoli	98.905	9.438	49.695	71.060	29.252	49.059	61.250	59.642	51.498	55.201
Tram, autobus, taxi	7.803	2.496	4.884	2.126	2.022	2.071	1.570	2.386	2.745	2.355
Telefono	28.989	22.484	25.411	21.141	18.089	19.535	12.986	14.408	17.188	15.712
Gettoni telefonici	6.188	1.523	3.622	2.714	1.660	2.159	2.293	2.169	1.918	2.050
Ricreazione, spettacoli, istruzione e cultura	91.066	41.619	63.869	55.086	30.916	42.369	48.440	57.964	42.764	46.175
Giornali e riviste	16.922	6.238	11.046	9.242	5.554	7.301	6.149	7.013	6.447	6.460
Libri	6.799	1.061	3.643	4.846	1.007	2.826	3.352	6.164	4.527	4.391
Tasse scolastiche e altre spese per l'istruzione	270	33	140	627	348	481	1.762	2.583	4.630	3.566
Apparecchi radio, TV, giradischi, registratori, dischi, fonocassette	7.879	643	3.899	4.543	1.592	2.990	4.029	4.831	4.856	4.605
Macchine fotocopiatrici, pellicole	6.023	226	2.835	2.998	1.457	2.187	5.526	2.556	1.948	3.009
Articoli sportivi e da campeggio	1.093	–	492	375	116	239	426	2.528	224	567
Piante e fiori	12.577	9.203	10.721	9.896	5.370	7.514	5.187	5.594	4.406	4.784
Giocattoli	5.612	6.814	6.273	5.087	3.650	4.331	11.682	7.432	2.701	5.776
Servizi ricreativi	20.373	1.175	9.813	7.438	2.179	4.671	4.766	11.195	6.087	6.331
Abbonamenti radio, TV	9.805	9.494	9.634	5.047	5.315	5.188	2.710	3.591	3.003	3.001
Altri beni e servizi	245.060	165.148	201.106	124.216	109.505	116.472	83.521	88.871	110.182	99.866
Denaro dato ai figli	43.916	89.126	68.783	22.701	51.147	37.670	3.416	8.641	38.696	25.016
Saponette e articoli igienici	25.777	15.956	20.375	15.663	10.839	13.124	16.019	12.875	11.582	12.928
Barbiere e parrucchiere	24.738	13.307	18.451	16.842	12.517	14.566	13.247	16.832	12.779	13.439
Borse e articoli in pelle	1.310	273	740	1.008	603	795	1.277	105	1.095	1.014
Argenteria, gioielli, bigiotteria, orologi e simili	6.236	2.168	3.998	5.477	3.831	4.610	4.121	2.625	1.861	2.557
Articoli di cancelleria	777	204	462	495	252	367	730	5.313	1.009	1.470
Alberghi, pensioni, gite e viaggi	117.970	32.355	70.879	45.188	15.734	29.688	32.134	31.605	32.003	31.949
– di cui pasti e consumazioni fuori casa	108.717	26.220	63.341	39.785	14.894	26.687	31.384	29.968	28.168	29.263
<b>CONSUMI NON ALIMENTARI</b>	<b>1.348.884</b>	<b>842.737</b>	<b>1.070.489</b>	<b>855.730</b>	<b>645.587</b>	<b>745.141</b>	<b>610.970</b>	<b>673.174</b>	<b>668.439</b>	<b>652.255</b>
<b>TOTALE CONSUMI</b>	<b>1.686.872</b>	<b>1.138.071</b>	<b>1.385.017</b>	<b>1.130.762</b>	<b>900.884</b>	<b>1.009.786</b>	<b>834.098</b>	<b>899.136</b>	<b>903.740</b>	<b>882.996</b>

**Tavola 3.3** segue – **Valore dei consumi delle famiglie distinte secondo la ripartizione territoriale, l'ampiezza e il tipo (spesa media mensile per componente – dati in lire)**

GRUPPI E CATEGORIE DI CONSUMO	4 COMPONENTI					5 COMPONENTI			6 E PIÙ COMPONENTI	TOTALE
	Due adulti e due bambini	Due adulti, un bambino e un ragazzo	Due adulti e due ragazzi	Quattro adulti	Totale	Due adulti e tre ragazzi	Cinque adulti	Totale		
<b>Segue F – MEZZOGIORNO</b>										
Pane e cereali	30.688	32.809	32.616	33.467	32.876	26.732	29.513	29.264	25.571	34.243
<i>Pane</i>	11.934	13.002	13.522	14.975	14.051	12.849	13.768	13.431	12.263	14.823
<i>Pasta</i>	6.658	7.778	7.731	8.404	7.975	6.159	7.260	6.871	6.313	8.520
Carne	46.734	52.238	51.552	53.855	52.361	37.695	48.302	46.109	41.491	54.949
<i>Carne bovina</i>	23.822	26.765	25.833	26.662	26.102	17.691	22.221	21.660	19.459	26.798
<i>Pollame</i>	7.566	8.765	8.182	8.825	8.553	6.248	7.813	7.648	6.971	9.263
<i>Altre carni (esclusi i salumi)</i>	6.610	8.038	8.017	8.291	8.053	6.627	9.072	8.136	7.825	9.063
Pesce	15.189	17.900	18.772	19.042	18.545	13.033	15.939	15.229	11.897	18.670
Olii e grassi	9.003	10.180	9.694	12.674	10.911	10.945	10.503	9.812	7.150	12.155
<i>Olio di oliva e di semi</i>	7.996	8.715	8.354	11.320	9.578	10.057	9.324	8.621	6.169	10.708
Latte, formaggi e uova	31.420	31.831	31.308	29.466	30.277	26.279	25.285	25.936	22.224	31.370
<i>Latte</i>	16.299	15.268	12.877	10.812	12.589	11.399	9.502	10.803	9.598	12.566
<i>Formaggi</i>	12.788	14.092	15.705	15.728	14.942	12.528	13.346	12.727	10.284	15.824
<i>Uova</i>	2.333	2.471	2.726	2.926	2.746	2.352	2.437	2.406	2.342	2.980
Patate, frutta e ortaggi	22.460	27.722	27.454	28.608	27.477	21.383	24.218	22.731	20.094	29.138
<i>Frutta fresca e secca</i>	11.295	13.205	13.467	13.397	13.101	10.224	10.934	10.663	9.365	13.623
Zucchero, caffè, tè, cacao e altri generi alimentari	12.872	13.785	13.678	13.634	13.552	10.712	11.098	11.503	9.382	14.436
<i>Zucchero</i>	2.144	2.152	2.241	2.337	2.249	1.544	2.197	2.118	1.781	2.585
<i>Caffè, tè e surrogati</i>	4.977	5.494	5.133	5.874	5.473	4.122	4.547	4.583	3.773	6.060
Bevande	12.796	15.298	14.344	15.165	14.695	12.811	13.827	12.701	9.468	15.888
<i>Acqua minerale</i>	4.298	4.132	3.825	4.021	4.064	2.997	3.161	3.110	2.205	4.365
<i>Vino</i>	3.647	4.857	4.736	5.557	4.978	4.609	5.485	4.498	3.864	5.719
<b>CONSUMI ALIMENTARI E BEVANDE</b>	<b>181.162</b>	<b>201.763</b>	<b>199.418</b>	<b>205.911</b>	<b>200.694</b>	<b>159.590</b>	<b>178.685</b>	<b>173.285</b>	<b>147.277</b>	<b>210.849</b>
Tabacco	11.966	13.078	12.521	13.372	12.995	9.124	12.862	11.066	10.085	12.992
Vestiaro e calzature	49.455	56.521	66.637	62.178	60.129	31.611	51.027	47.624	38.358	59.157
<i>Articoli confezionati</i>	22.766	26.025	29.436	28.015	26.997	11.087	21.412	20.603	17.010	25.259
<i>Calzature</i>	11.531	14.092	15.365	14.070	14.158	9.248	12.951	12.424	11.068	14.627
Abitazione	112.195	120.159	142.917	142.100	135.083	86.563	105.564	103.681	77.107	154.381
<i>Affitto e subaffitto</i>	32.352	24.375	19.773	13.316	19.174	12.077	10.292	12.232	12.745	20.679
<i>Valore locativo</i>	58.257	70.436	87.419	90.861	81.550	60.012	69.848	65.123	48.763	95.040
<i>Spese per manutenzione e riparazioni</i>	11.562	10.074	17.822	15.960	16.624	8.511	8.886	14.254	5.111	19.759
Combustibili ed energia elettrica	23.861	30.081	29.716	32.402	29.837	21.998	26.670	24.200	20.475	33.543
<i>Energia elettrica</i>	13.492	13.517	14.021	16.067	14.845	13.179	14.605	13.819	11.502	16.884
<i>Gas</i>	8.054	10.160	11.268	9.886	9.931	6.697	8.433	7.414	6.204	10.642
<i>Kerosene ed altri combustibili</i>	699	1.747	984	2.472	1.629	78	1.942	1.658	1.255	1.925
<i>Spese per riscaldamento centrale</i>	512	342	791	2.144	1.205	591	333	287	74	737

**Tavola 3.3 segue – Valore dei consumi delle famiglie distinte secondo la ripartizione territoriale, l'ampiezza e il tipo (spesa media mensile per componente – dati in lire)**

GRUPPI E CATEGORIE DI CONSUMO	4 COMPONENTI					5 COMPONENTI			6 E PIÙ COMPONENTI	TOTALE
	Due adulti e due bambini	Due adulti, un bambino e un ragazzo	Due adulti e due ragazzi	Quattro adulti	Totale	Due adulti e tre ragazzi	Cinque adulti	Totale		
<b>Segue F – MEZZOGIORNO</b>										
Mobili, articoli di arredamento, apparecchi, utensileria e servizi per la casa	40.303	44.315	48.524	42.339	44.595	32.331	39.437	34.672	27.067	48.265
<i>Mobili in legno</i>	3.188	4.815	9.262	1.157	4.694	–	3.874	2.758	1.590	5.164
<i>Lenzuola, coperte e altra biancheria per la casa</i>	1.608	2.267	2.180	2.731	2.396	1.678	2.086	1.862	1.244	2.621
<i>Pentole, posate e altre stoviglie per la casa</i>	1.274	2.710	1.786	1.810	1.831	179	2.572	1.613	1.586	2.019
<i>Cucine, stufe, scaldabagni</i>	33	27	130	320	215	186	307	317	262	348
<i>Frigoriferi</i>	326	48	57	341	258	–	228	349	1.133	511
<i>Lavatrici</i>	587	415	317	494	523	–	442	203	293	499
<i>Lavastoviglie</i>	737	–	–	266	214	–	134	48	145	101
<i>Detersivi e detergenti</i>	12.643	13.288	13.921	13.468	13.532	13.968	10.989	11.615	9.751	14.859
<i>Servizi domestici</i>	2.407	837	1.138	481	823	–	209	693	–	1.232
<i>Lavanderia e tintoria</i>	3.981	5.156	4.716	4.659	4.672	3.655	3.956	3.784	2.038	5.207
<i>Servizi sanitari e spese per la salute</i>	14.030	20.880	17.657	17.385	17.871	4.284	15.222	12.748	12.634	20.060
<i>Onorari medici e simili</i>	6.759	7.060	7.102	5.550	6.367	1.203	4.442	4.559	4.307	6.651
<i>Medicinali</i>	4.960	5.826	4.318	6.523	5.974	2.322	5.755	4.578	4.714	7.305
<i>Trasporti e comunicazioni</i>	112.269	120.000	112.885	123.722	121.201	74.692	114.936	96.958	71.904	119.074
<i>Scoters e motociclette</i>	–	687	–	994	770	–	1.849	1.342	1.135	911
<i>Biciclette</i>	80	583	441	148	275	661	158	235	324	242
<i>Assicurazione veicoli</i>	9.310	11.547	14.176	18.066	14.983	15.897	14.552	10.998	7.421	12.963
<i>Benzina per veicoli</i>	43.662	48.976	49.397	48.356	48.164	36.766	42.837	38.447	27.836	45.774
<i>Tram, autobus, taxi</i>	1.448	1.386	1.796	3.527	2.816	631	2.827	2.413	2.842	2.655
<i>Telefono</i>	9.847	11.080	11.756	14.539	12.603	10.800	12.342	10.871	9.070	14.171
<i>Gettoni telefonici</i>	979	1.603	1.134	1.601	1.391	244	1.407	1.104	1.022	1.649
<i>Ricreazione, spettacoli, istruzione e cultura</i>	32.414	45.482	54.194	48.773	48.358	34.179	41.950	38.610	28.003	44.079
<i>Giornali e riviste</i>	4.117	4.674	6.246	5.529	5.498	3.921	4.402	3.893	2.988	5.665
<i>Libri</i>	1.404	3.522	10.787	8.832	8.051	7.963	7.533	8.114	5.774	6.220
<i>Tasse scolastiche e altre spese per l'istruzione</i>	2.609	1.556	3.966	5.610	4.691	1.356	7.652	4.707	3.166	3.515
<i>Apparecchi radio, TV, giradischi, registratori, dischi, fonocassette</i>	3.491	3.366	3.115	4.532	3.973	2.345	4.525	3.232	2.207	3.632
<i>Macchine fotocinematografiche, pellicole</i>	3.256	2.632	2.250	3.362	2.936	2.737	1.194	1.660	1.665	2.448
<i>Articoli sportivi e da campeggio</i>	424	471	734	568	500	70	221	278	16	385
<i>Piante e fiori</i>	2.433	4.155	3.734	4.358	3.812	3.550	3.393	2.940	2.119	4.555
<i>Giocattoli</i>	8.485	10.468	9.661	1.794	5.290	4.591	1.413	3.678	2.138	4.673
<i>Servizi ricreativi</i>	2.674	10.601	6.611	6.716	7.086	5.047	6.423	5.452	4.317	6.162
<i>Abbonamenti radio, TV</i>	1.440	1.883	1.780	3.479	2.542	2.043	2.103	1.782	1.480	3.132
<i>Altri beni e servizi</i>	66.805	73.176	80.298	100.088	86.816	61.945	92.972	74.944	55.404	94.402
<i>Denaro dato ai figli</i>	2.047	4.704	9.484	37.949	21.346	8.804	35.777	23.342	18.888	27.174
<i>Saponette e articoli igienici</i>	11.757	11.878	8.846	10.244	10.420	8.692	8.464	8.157	7.017	11.021
<i>Barbiere e parrucchiere</i>	7.865	11.406	11.746	11.542	11.036	6.960	9.431	8.200	6.948	11.406
<i>Borse e articoli in pelle</i>	424	328	1.085	674	746	–	325	419	347	695
<i>Argenteria, gioielli, bigiotteria, orologi e simili</i>	1.619	2.330	2.175	2.225	2.083	71	2.320	1.902	719	2.473
<i>Articoli di cancelleria</i>	966	3.144	4.043	1.639	2.422	2.815	1.302	2.341	1.967	1.793
<i>Alberghi, pensioni, gite e viaggi</i>	32.760	29.903	28.005	25.246	27.521	18.603	21.899	19.664	12.568	28.031
<i>– di cui pasti e consumazioni fuori casa</i>	28.086	28.758	24.807	23.633	25.422	18.603	18.957	17.749	12.346	25.597
<b>CONSUMI NON ALIMENTARI</b>	<b>463.298</b>	<b>523.692</b>	<b>565.349</b>	<b>582.359</b>	<b>556.885</b>	<b>356.727</b>	<b>500.640</b>	<b>444.503</b>	<b>341.037</b>	<b>585.953</b>
<b>TOTALE CONSUMI</b>	<b>644.460</b>	<b>725.455</b>	<b>764.767</b>	<b>788.270</b>	<b>757.579</b>	<b>516.317</b>	<b>679.325</b>	<b>617.788</b>	<b>488.314</b>	<b>796.802</b>

**Tavola 3.3** segue – **Valore dei consumi delle famiglie distinte secondo la ripartizione territoriale, l'ampiezza e il tipo (spesa media mensile per componente – dati in lire)**

GRUPPI E CATEGORIE DI CONSUMO	1 COMPONENTE			2 COMPONENTI			3 COMPONENTI			Totale
	In età inferiore a 65 anni	In età di 65 anni e più	Totale	Con persona di riferimento in età inferiore a 65 anni	Con capofamiglia in età di 65 anni e più	Totale	Due adulti e un bambino	Due adulti e un ragazzo	Tre adulti	
<b>G – ITALIA</b>										
Pane e cereali	57.071	55.206	56.080	46.173	43.663	45.022	35.803	41.615	40.952	39.923
<i>Pane</i>	25.104	24.409	24.735	20.266	19.986	20.138	14.050	17.251	18.837	17.537
<i>Pasta</i>	13.320	12.210	12.730	10.739	10.170	10.478	7.920	9.019	9.490	9.077
Carne	83.806	77.807	80.617	75.233	72.211	73.847	56.460	63.304	69.832	65.928
<i>Carne bovina</i>	39.458	37.992	38.679	36.649	35.171	35.972	27.674	30.677	33.780	31.993
<i>Pollame</i>	12.394	14.622	13.578	11.718	12.659	12.149	7.809	9.136	10.874	9.954
<i>Altre carni (esclusi i salumi)</i>	9.657	7.797	8.668	9.824	9.919	9.867	7.824	8.238	10.216	9.378
Pesce	21.998	20.557	21.232	20.171	19.291	19.768	15.405	17.712	17.916	17.304
Olii e grassi	20.545	21.413	21.007	16.179	16.967	16.540	9.784	11.780	13.490	12.409
<i>Olio di oliva e di semi</i>	17.133	17.851	17.515	13.541	14.266	13.873	8.051	9.687	11.176	10.256
Latte, formaggi e uova	55.421	51.532	53.354	39.596	40.126	39.838	35.664	35.627	35.684	35.690
<i>Latte</i>	21.562	19.686	20.565	14.581	14.242	14.425	16.466	13.686	12.841	13.786
<i>Formaggi</i>	29.404	27.317	28.295	21.857	22.429	22.119	17.013	19.568	20.082	19.323
<i>Uova</i>	4.455	4.529	4.494	3.158	3.455	3.294	2.185	2.373	2.761	2.581
Patate, frutta e ortaggi	55.465	54.267	54.829	44.661	44.986	44.810	30.337	36.414	39.330	36.910
<i>Frutta fresca e secca</i>	27.170	26.187	26.648	21.682	21.535	21.614	14.712	17.631	18.698	17.670
Zucchero, caffè, tè, cacao e altri generi alimentari	26.581	25.069	25.778	19.628	19.663	19.644	14.818	15.857	16.784	16.223
<i>Zucchero</i>	4.065	4.508	4.301	2.752	3.138	2.929	1.786	2.009	2.417	2.217
<i>Caffè, tè e surrogati</i>	11.380	10.806	11.075	8.162	8.309	8.229	5.473	5.754	6.791	6.336
Bevande	37.826	25.284	31.161	28.765	26.975	27.945	20.651	23.636	24.080	23.200
<i>Acqua minerale</i>	11.780	10.869	11.296	9.153	7.685	8.480	6.571	6.740	7.281	7.027
<i>Vino</i>	14.100	9.521	11.667	11.437	13.335	12.308	5.988	9.013	9.590	8.682
<b>CONSUMI ALIMENTARI E BEVANDE</b>	<b>358.713</b>	<b>331.135</b>	<b>344.058</b>	<b>290.406</b>	<b>283.882</b>	<b>287.414</b>	<b>218.922</b>	<b>245.945</b>	<b>258.068</b>	<b>247.587</b>
Tabacco	34.541	6.852	19.825	20.380	8.788	15.064	14.716	16.071	14.834	14.961
Vestiaro e calzature	160.871	72.016	113.647	101.339	64.476	84.434	85.760	83.536	82.259	83.088
<i>Articoli confezionati</i>	73.048	18.016	43.800	43.769	24.290	34.836	40.236	37.251	37.987	38.218
<i>Calzature</i>	34.441	17.959	25.681	21.456	12.993	17.575	16.661	20.191	17.096	17.455
Abitazione	520.205	430.521	472.539	299.294	281.745	291.246	195.130	217.138	222.725	215.609
<i>Affitto e subaffitto</i>	98.386	56.023	75.871	45.250	23.964	35.489	35.456	30.500	21.257	25.873
<i>Valore locativo</i>	289.164	274.874	281.569	176.841	173.281	175.208	121.590	133.081	137.355	132.984
<i>Spese per manutenzione e riparazioni</i>	54.760	44.911	49.525	33.539	40.107	36.551	16.890	18.030	28.826	24.621
Combustibili ed energia elettrica	111.018	100.658	105.510	72.757	71.620	72.235	45.512	56.311	56.783	54.157
<i>Energia elettrica</i>	32.002	26.640	29.152	20.227	18.859	19.599	14.502	15.022	16.350	15.748
<i>Gas</i>	47.438	44.592	45.925	32.375	29.816	31.202	21.178	27.275	25.391	24.727
<i>Kerosene ed altri combustibili</i>	8.734	3.455	5.928	4.317	6.539	5.336	3.155	4.682	4.258	4.082
<i>Spese per riscaldamento centrale</i>	17.974	16.635	17.262	11.915	9.927	11.003	4.751	7.588	7.713	6.992

**Tavola 3.3** segue – **Valore dei consumi delle famiglie distinte secondo la ripartizione territoriale, l'ampiezza e il tipo (spesa media mensile per componente – dati in lire)**

GRUPPI E CATEGORIE DI CONSUMO	1 COMPONENTE			2 COMPONENTI			3 COMPONENTI			Totale
	In età inferiore a 65 anni	In età di 65 anni e più	Totale	Con persona di riferimento in età inferiore a 65 anni	Con capofamiglia in età di 65 anni e più	Totale	Due adulti e un bambino	Due adulti e un ragazzo	Tre adulti	
Segue G – ITALIA										
Mobili, articoli di arredamento, apparecchi, utensileria e servizi per la casa	129.224	86.271	106.395	98.594	73.360	87.020	73.480	82.830	74.258	75.046
<i>Mobili in legno</i>	21.478	4.010	12.194	21.627	9.979	16.286	20.185	23.176	15.911	17.771
<i>Lenzuola, coperte e altra biancheria per la casa</i>	4.534	4.015	4.258	4.139	3.694	3.934	2.628	2.550	3.410	3.103
<i>Pentole, posate e altre stoviglie per la casa</i>	4.003	3.051	3.497	4.377	2.398	3.469	2.112	2.286	2.294	2.247
<i>Cucine, stufe, scaldabagni</i>	1.723	486	1.066	1.122	684	921	539	667	645	620
<i>Frigoriferi</i>	1.902	868	1.352	1.008	1.058	1.031	350	683	1.095	865
<i>Lavatrici</i>	1.813	804	1.277	1.400	1.043	1.236	786	929	1.101	999
<i>Lavastoviglie</i>	397	18	195	527	159	358	158	161	189	177
<i>Detersivi e detergenti</i>	23.959	22.854	23.372	18.916	17.365	18.204	13.925	14.717	14.788	14.579
<i>Servizi domestici</i>	6.732	10.438	8.702	2.551	3.354	2.919	2.946	5.367	2.584	3.071
<i>Lavanderia e tintoria</i>	21.788	11.314	16.221	10.257	8.471	9.438	6.259	7.266	7.696	7.319
<i>Servizi sanitari e spese per la salute</i>	56.925	67.923	62.771	45.164	46.954	45.984	29.601	30.912	38.074	35.006
<i>Onorari medici e simili</i>	20.178	18.662	19.373	17.794	13.939	16.026	14.224	11.897	15.455	14.581
<i>Medicinali</i>	18.595	29.953	24.632	13.831	19.547	16.452	8.855	8.843	11.877	10.753
<i>Trasporti e comunicazioni</i>	358.295	82.857	211.905	269.528	123.334	202.486	206.929	225.826	207.229	209.866
<i>Scoters e motociclette</i>	815	33	399	1.403	818	1.135	769	560	2.178	1.619
<i>Biciclette</i>	725	70	377	587	275	444	678	1.149	295	533
<i>Assicurazione veicoli</i>	35.002	4.494	18.788	30.153	13.235	22.395	23.865	23.312	21.749	22.355
<i>Benzina per veicoli</i>	122.457	16.193	65.980	88.443	39.909	66.186	72.022	75.897	67.931	69.881
<i>Tram, autobus, taxi</i>	10.764	7.854	9.217	6.685	4.782	5.812	2.887	4.762	5.876	5.059
<i>Telefono</i>	38.736	27.984	33.021	24.182	18.978	21.795	15.711	16.332	18.812	17.762
<i>Gettoni telefonici</i>	7.498	1.931	4.539	3.226	1.654	2.505	1.899	2.246	2.218	2.152
<i>Ricreazione, spettacoli, istruzione e cultura</i>	149.094	64.369	104.062	90.619	48.403	71.262	71.412	95.955	77.786	78.965
<i>Giornali e riviste</i>	24.803	12.873	18.462	13.781	10.512	12.282	8.649	11.069	10.451	10.132
<i>Libri</i>	16.680	3.407	9.626	7.642	2.961	5.495	4.227	9.359	8.083	7.461
<i>Tasse scolastiche e altre spese per l'istruzione</i>	4.523	264	2.259	2.911	388	1.754	6.690	10.171	8.149	8.100
<i>Apparecchi radio, TV, giradischi, registratori, dischi, fonocassette</i>	12.936	1.678	6.952	8.666	2.871	6.009	6.705	6.534	7.348	7.057
<i>Macchine fotoincineratrici, pellicole</i>	7.842	1.478	4.459	4.939	1.876	3.535	6.272	5.077	3.307	4.198
<i>Articoli sportivi e da campeggio</i>	1.893	241	1.015	1.090	372	761	592	2.096	1.286	1.247
<i>Piante e fiori</i>	15.172	13.613	14.343	12.011	8.135	10.234	6.372	7.980	7.248	7.144
<i>Giocattoli</i>	6.772	5.551	6.123	6.608	4.128	5.471	13.169	11.424	3.217	6.656
<i>Servizi ricreativi</i>	36.018	6.321	20.235	16.352	5.151	11.216	9.753	21.204	16.087	15.402
<i>Abbonamenti radio, TV</i>	9.921	10.799	10.387	5.370	5.371	5.370	3.202	3.250	3.685	3.500
<i>Altri beni e servizi</i>	350.822	189.676	265.177	200.042	133.531	169.540	135.750	160.860	174.363	163.553
<i>Denaro dato ai figli</i>	35.710	68.952	53.377	22.708	45.375	33.102	3.894	10.539	44.734	30.557
<i>Saponette e articoli igienici</i>	32.021	19.339	25.281	20.039	13.446	17.016	19.355	16.878	14.726	16.052
<i>Barbiere e parrucchiere</i>	37.676	25.597	31.256	24.386	20.459	22.585	14.232	17.662	18.858	17.671
<i>Borse e articoli in pelle</i>	2.562	940	1.700	1.994	876	1.481	1.405	1.759	1.352	1.413
<i>Argenteria, gioielli, bigiotteria, orologi e simili</i>	5.559	3.399	4.411	6.211	2.924	4.703	4.644	4.182	2.697	3.319
<i>Articoli di cancelleria</i>	2.408	605	1.450	1.480	571	1.063	1.443	5.919	1.799	2.367
<i>Alberghi, pensioni, gite e viaggi</i>	189.513	54.564	117.791	91.629	33.403	64.928	66.664	79.169	68.526	69.623
<i>– di cui pasti e consumazioni fuori casa</i>	166.437	33.614	95.844	72.759	26.801	51.684	50.222	62.640	51.312	52.661
<b>CONSUMI NON ALIMENTARI</b>	<b>1.870.995</b>	<b>1.101.143</b>	<b>1.461.831</b>	<b>1.197.717</b>	<b>852.211</b>	<b>1.039.271</b>	<b>858.290</b>	<b>969.439</b>	<b>948.311</b>	<b>930.251</b>
<b>TOTALE CONSUMI</b>	<b>2.229.708</b>	<b>1.432.278</b>	<b>1.805.889</b>	<b>1.488.123</b>	<b>1.136.093</b>	<b>1.326.685</b>	<b>1.077.212</b>	<b>1.215.384</b>	<b>1.206.379</b>	<b>1.177.838</b>

**Tavola 3.3** segue – **Valore dei consumi delle famiglie distinte secondo la ripartizione territoriale, l'ampiezza e il tipo (spesa media mensile per componente – dati in lire)**

GRUPPI E CATEGORIE DI CONSUMO	4 COMPONENTI					5 COMPONENTI			6 E PIÙ COMPONENTI	TOTALE
	Due adulti e due bambini	Due adulti, un bambino e un ragazzo	Due adulti e due ragazzi	Quattro adulti	Totale	Due adulti e tre ragazzi	Cinque adulti	Totale		
<b>A – NORD CENTRO</b>										
Pane e cereali	31.942	34.225	34.823	36.997	35.880	27.628	31.526	31.451	28.432	38.789
<i>Pane</i>	12.631	13.946	14.666	17.152	15.976	12.683	15.374	14.703	13.560	17.375
<i>Pasta</i>	6.814	7.708	7.935	8.490	8.116	6.570	7.115	7.156	6.616	8.857
Carne	47.600	52.320	52.351	60.854	57.239	39.289	53.734	51.008	46.826	62.333
<i>Carne bovina</i>	23.656	25.466	26.042	28.960	27.633	18.391	24.922	24.132	21.713	30.041
<i>Pollame</i>	7.516	8.411	8.082	9.411	8.840	6.200	8.686	8.036	7.372	9.819
<i>Altre carni (esclusi i salumi)</i>	6.799	7.124	6.956	8.888	8.250	6.337	8.447	8.117	8.036	8.797
Pesce	13.412	14.693	16.002	16.020	15.629	11.786	14.344	13.803	11.450	16.630
Olii e grassi	9.028	9.832	9.622	11.358	10.593	9.481	9.827	9.735	8.566	12.573
<i>Olio di oliva e di semi</i>	7.464	8.116	8.070	9.381	8.747	8.367	8.202	8.157	7.226	10.462
Latte, formaggi e uova	33.176	31.704	31.286	31.235	31.381	25.818	27.190	27.296	23.780	34.406
<i>Latte</i>	16.926	14.796	13.000	11.605	12.697	11.864	10.205	11.126	9.994	13.429
<i>Formaggi</i>	14.221	14.794	15.931	17.141	16.312	11.777	14.666	13.901	11.476	18.258
<i>Uova</i>	2.029	2.114	2.355	2.489	2.372	2.177	2.319	2.269	2.310	2.719
Patate, frutta e ortaggi	25.024	29.041	29.479	33.913	31.514	21.289	27.867	26.040	23.440	35.500
<i>Frutta fresca e secca</i>	12.299	13.859	14.212	16.388	15.178	10.112	13.031	12.333	10.920	17.042
Zucchero, caffè, tè, cacao e altri generi alimentari	13.248	13.676	13.895	14.320	14.011	10.951	12.189	12.047	10.431	15.866
<i>Zucchero</i>	1.857	1.743	1.920	2.003	1.925	1.627	2.048	1.968	1.786	2.342
<i>Caffè, tè e surrogati</i>	4.688	4.855	4.775	5.632	5.230	3.908	4.989	4.572	3.838	6.260
Bevande	15.701	17.899	16.432	19.759	18.405	11.633	16.918	15.088	12.959	21.308
<i>Acqua minerale</i>	5.027	5.157	4.785	5.722	5.447	3.359	4.549	4.208	3.430	6.469
<i>Vino</i>	4.506	5.790	5.281	7.808	6.645	4.190	6.335	5.246	5.294	8.190
<b>CONSUMI ALIMENTARI E BEVANDE</b>	<b>189.131</b>	<b>203.390</b>	<b>203.890</b>	<b>224.456</b>	<b>214.652</b>	<b>157.875</b>	<b>193.595</b>	<b>186.468</b>	<b>165.884</b>	<b>237.405</b>
Tabacco	10.946	11.629	12.113	13.099	12.418	9.511	11.772	11.059	10.387	13.693
Vestiario e calzature	62.058	68.955	82.457	74.687	73.508	42.715	60.897	56.869	48.829	76.588
<i>Articoli confezionati</i>	28.515	30.194	35.054	33.502	32.725	14.967	26.822	25.114	22.099	33.397
<i>Calzature</i>	14.166	16.601	17.458	15.780	16.073	10.524	13.578	13.253	12.221	16.701
Abitazione	137.562	156.450	180.184	180.448	170.341	108.950	134.879	130.704	92.446	213.578
<i>Affitto e subaffitto</i>	26.574	26.303	21.434	17.107	19.842	9.823	12.214	12.458	12.103	26.504
<i>Valore locativo</i>	79.334	91.535	102.292	109.975	102.373	76.703	88.101	82.387	58.895	129.804
<i>Spese per manutenzione e riparazioni</i>	13.552	17.380	32.792	22.314	21.899	10.207	11.535	17.209	7.475	25.553
Combustibili ed energia elettrica	36.331	41.191	39.971	45.656	42.991	28.127	37.261	33.559	25.812	52.849
<i>Energia elettrica</i>	12.314	12.824	13.429	14.658	13.995	12.254	13.549	12.994	11.581	16.201
<i>Gas</i>	14.818	17.774	16.472	19.557	18.432	13.521	15.938	14.428	9.912	23.043
<i>Kerosene ed altri combustibili</i>	3.326	2.560	3.485	4.241	3.713	204	2.805	2.335	1.538	3.905
<i>Spese per riscaldamento centrale</i>	4.072	4.371	4.161	5.352	4.740	659	2.657	2.287	834	6.675

**Tavola 3.3 segue – Valore dei consumi delle famiglie distinte secondo la ripartizione territoriale, l'ampiezza e il tipo (spesa media mensile per componente – dati in lire)**

GRUPPI E CATEGORIE DI CONSUMO	4 COMPONENTI					5 COMPONENTI			6 E PIÙ COMPONENTI	TOTALE
	Due adulti e due bambini	Due adulti, un bambino e un ragazzo	Due adulti e due ragazzi	Quattro adulti	Totale	Due adulti e tre ragazzi	Cinque adulti	Totale		
Segue G – ITALIA										
Mobili, articoli di arredamento, apparecchi, utensileria e servizi per la casa	46.210	56.544	59.754	61.391	59.098	74.717	54.198	49.151	35.645	68.292
<i>Mobili in legno</i>	4.689	10.981	13.541	12.556	12.730	39.708	11.185	10.925	5.611	13.805
<i>Lenzuola, coperte e altra biancheria per la casa</i>	2.034	2.085	1.906	2.766	2.385	1.310	2.431	2.053	1.350	2.851
<i>Pentole, posate e altre stoviglie per la casa</i>	1.229	2.838	1.476	2.047	1.897	318	2.186	1.708	1.442	2.316
<i>Cucine, stufe, scaldabagni</i>	283	316	308	719	560	130	580	465	148	636
<i>Frigoriferi</i>	253	459	252	867	697	–	585	429	840	810
<i>Lavatrici</i>	369	925	428	563	671	–	612	388	540	840
<i>Lavastoviglie</i>	500	153	171	565	473	–	158	253	77	305
<i>Detersivi e detergenti</i>	11.616	12.213	13.048	12.235	12.497	12.765	10.869	11.349	9.876	14.452
<i>Servizi domestici</i>	4.279	4.441	4.259	1.684	2.492	257	1.800	1.437	232	2.860
<i>Lavanderia e tintoria</i>	4.449	5.377	5.128	6.198	5.702	3.469	4.914	4.560	3.078	7.176
<i>Servizi sanitari e spese per la salute</i>	18.993	25.842	24.248	28.272	25.801	7.284	25.694	19.831	16.260	32.727
<i>Onorari medici e simili</i>	7.935	11.247	10.153	10.106	10.012	3.666	8.575	6.972	6.525	12.153
<i>Medicinali</i>	7.619	8.125	6.022	8.979	8.153	3.026	8.057	6.520	5.931	11.042
<i>Trasporti e comunicazioni</i>	153.087	145.793	142.367	183.978	167.203	85.576	142.612	133.243	97.638	177.370
<i>Scoters e motociclette</i>	456	1.148	257	2.028	1.789	–	1.036	1.482	1.137	1.447
<i>Biciclette</i>	580	843	666	452	598	662	232	401	366	495
<i>Assicurazione veicoli</i>	15.402	16.632	15.609	19.747	18.184	12.210	17.243	15.169	10.516	19.033
<i>Benzina per veicoli</i>	53.765	54.054	54.083	60.972	57.846	40.533	53.177	47.832	38.149	60.033
<i>Tram, autobus, taxi</i>	2.471	2.009	4.720	6.658	5.312	776	4.958	4.422	3.229	5.364
<i>Telefono</i>	11.230	12.531	12.934	16.535	14.691	11.695	13.711	12.168	10.172	17.344
<i>Gettoni telefonici</i>	1.369	1.873	1.373	1.909	1.735	401	1.481	1.244	1.698	2.095
<i>Ricreazione, spettacoli, istruzione e cultura</i>	59.372	65.465	76.697	72.723	72.431	43.223	57.276	54.478	41.304	71.466
<i>Giornali e riviste</i>	5.500	6.369	7.896	8.366	7.867	4.142	6.221	5.463	4.001	9.350
<i>Libri</i>	3.926	4.194	12.210	9.854	10.184	7.540	7.712	9.328	6.214	8.311
<i>Tasse scolastiche e altre spese per l'istruzione</i>	7.128	7.672	6.975	10.233	9.216	9.097	8.607	7.371	5.195	6.613
<i>Apparecchi radio, TV, giradischi, registratori, dischi, fonocassette</i>	4.267	5.703	5.023	6.215	5.751	2.443	5.243	4.130	2.768	5.766
<i>Macchine fotocopiatrici, pellicole</i>	5.432	3.111	3.066	3.453	3.449	2.580	2.524	2.453	2.157	3.485
<i>Articoli sportivi e da campeggio</i>	1.900	627	824	1.147	1.048	102	195	493	141	903
<i>Piante e fiori</i>	3.352	5.402	4.798	5.690	5.199	3.268	4.744	4.069	3.739	6.948
<i>Giocattoli</i>	12.076	12.613	9.602	1.814	5.731	4.177	1.304	3.981	2.753	5.486
<i>Servizi ricreativi</i>	5.625	13.467	13.911	15.771	14.044	6.192	12.125	10.331	7.683	13.371
<i>Abbonamenti radio, TV</i>	1.967	1.804	1.859	3.123	2.640	1.627	2.070	1.679	1.438	3.668
<i>Altri beni e servizi</i>	100.728	104.000	112.348	156.083	135.153	70.484	133.847	109.763	82.097	150.326
<i>Denaro dato ai figli</i>	2.992	6.577	11.031	45.706	29.424	9.436	41.200	29.808	23.271	31.782
<i>Saponette e articoli igienici</i>	13.880	12.772	9.958	12.616	12.227	7.701	10.691	10.118	8.891	14.400
<i>Barbiere e parrucchiere</i>	9.848	11.816	12.964	15.842	14.066	6.112	11.945	10.364	8.774	16.782
<i>Borse e articoli in pelle</i>	1.246	487	1.277	1.128	1.122	380	573	750	444	1.198
<i>Argenteria, gioielli, bigiotteria, orologi e simili</i>	3.407	2.715	3.081	2.876	2.908	56	2.745	2.080	1.089	3.194
<i>Articoli di cancelleria</i>	1.981	4.032	6.004	2.167	3.390	3.624	1.820	2.771	2.258	2.436
<i>Alberghi, pensioni, gite e viaggi</i>	45.348	48.440	48.245	56.258	52.931	24.019	48.182	39.125	27.257	60.062
<i>– di cui pasti e consumazioni fuori casa</i>	38.444	38.769	40.263	44.364	42.480	22.741	34.063	30.672	22.472	47.388
<b>CONSUMI NON ALIMENTARI</b>	<b>625.287</b>	<b>675.869</b>	<b>730.139</b>	<b>816.337</b>	<b>758.944</b>	<b>470.587</b>	<b>658.436</b>	<b>598.657</b>	<b>450.418</b>	<b>856.889</b>
<b>TOTALE CONSUMI</b>	<b>814.418</b>	<b>879.259</b>	<b>934.029</b>	<b>1.040.793</b>	<b>973.596</b>	<b>628.462</b>	<b>852.031</b>	<b>785.125</b>	<b>616.302</b>	<b>1.094.294</b>



**Tavola 3.4 – Valore dei consumi delle famiglie distinte secondo la condizione socio-economica della persona di riferimento, l'ampiezza e il tipo (spesa media mensile per componente – dati in lire)**

GRUPPI E CATEGORIE DI CONSUMO	1 COMPONENTE			2 COMPONENTI			3 COMPONENTI			Totale
	In età inferiore a 65 anni	In età di 65 anni e più	Totale	Con capofamiglia in età inferiore a 65 anni	Con capofamiglia in età di 65 anni e più	Totale	Due adulti e un bambino	Due adulti e un ragazzo	Tre adulti	
<b>A – INDIPENDENTI-IMPRENDITORI E LIBERI PROFESSIONISTI</b>										
Pane e cereali	52.237	66.752	53.680	46.085	62.688	47.810	34.929	44.126	42.233	40.626
<i>Pane</i>	23.288	25.912	23.549	19.169	23.155	19.583	12.226	17.016	17.587	16.085
<i>Pasta</i>	9.412	16.355	10.102	9.976	14.088	10.403	7.792	9.989	10.948	9.963
Carne	59.734	69.621	60.714	65.873	99.540	69.373	54.007	60.507	77.068	68.160
<i>Carne bovina</i>	28.683	15.235	27.347	32.284	57.627	34.920	25.945	28.670	38.098	33.277
<i>Pollame</i>	6.375	22.896	8.015	10.169	14.568	10.626	7.943	9.451	11.104	9.980
<i>Altre carni (esclusi i salumi)</i>	7.934	6.779	7.819	7.753	8.492	7.829	5.811	7.582	10.374	8.681
Pesce	20.436	40.049	22.383	21.806	45.734	24.295	14.223	20.680	18.880	17.934
Olii e grassi	17.665	15.467	17.448	17.293	18.458	17.414	10.773	15.369	12.897	12.731
<i>Olio di oliva e di semi</i>	16.064	12.315	15.692	14.679	14.875	14.699	9.444	12.975	10.275	10.492
Latte, formaggi e uova	50.514	64.848	51.937	39.323	44.114	39.822	34.982	41.308	35.939	36.690
<i>Latte</i>	18.514	22.584	18.918	13.586	15.311	13.766	14.183	14.648	13.029	13.658
<i>Formaggi</i>	28.267	38.172	29.251	23.126	24.626	23.282	19.158	24.053	20.476	20.784
<i>Uova</i>	3.733	4.092	3.768	2.611	4.177	2.774	1.641	2.607	2.434	2.248
Patate, frutta e ortaggi	56.175	67.726	57.322	48.434	76.329	51.336	30.583	45.115	42.917	39.964
<i>Frutta fresca e secca</i>	28.277	34.363	28.881	24.708	41.628	26.468	14.523	19.715	22.158	19.704
Zucchero, caffè, tè, cacao e altri generi alimentari	23.612	37.786	25.019	16.701	28.303	17.908	17.264	18.010	19.794	18.840
<i>Zucchero</i>	3.231	5.438	3.450	2.127	2.397	2.155	1.674	2.386	2.487	2.251
<i>Caffè, tè e surrogati</i>	9.804	9.354	9.759	7.843	12.533	8.331	5.448	5.895	7.428	6.640
Bevande	51.606	64.594	52.896	34.962	53.390	36.879	17.140	42.274	24.383	25.357
<i>Acqua minerale</i>	18.795	12.445	18.164	10.987	13.665	11.266	6.510	8.837	8.137	7.823
<i>Vino</i>	16.727	22.309	17.281	17.329	26.143	18.246	3.992	24.526	8.004	9.598
<b>CONSUMI ALIMENTARI E BEVANDE</b>	<b>331.979</b>	<b>426.843</b>	<b>341.399</b>	<b>290.477</b>	<b>428.556</b>	<b>304.837</b>	<b>213.901</b>	<b>287.389</b>	<b>274.111</b>	<b>260.302</b>
Tabacco	50.205	30.172	48.215	18.967	8.189	17.846	13.034	12.554	14.630	13.809
Vestiaro e calzature	303.284	93.334	282.433	142.026	179.306	145.904	146.139	115.698	104.007	116.898
<i>Articoli confezionati</i>	175.502	26.784	160.732	72.541	84.595	73.795	57.321	56.883	56.878	56.803
<i>Calzature</i>	39.394	33.310	38.790	28.550	35.886	29.313	27.456	24.666	16.754	20.852
Abitazione	992.829	1.119.730	1.005.432	375.469	500.079	388.431	226.903	285.407	308.361	283.545
<i>Affitto e subaffitto</i>	109.737	49.631	103.768	33.992	40.079	34.625	32.006	41.407	16.773	24.667
<i>Valore locativo</i>	442.200	465.041	444.468	257.772	271.944	259.246	151.256	165.497	178.409	169.310
<i>Spese per manutenzione e riparazioni</i>	282.171	361.747	290.074	17.782	11.668	17.146	20.165	15.301	41.135	31.962
Combustibili ed energia elettrica	150.576	272.967	162.730	90.711	156.262	97.531	56.716	88.635	68.291	68.438
<i>Energia elettrica</i>	45.434	79.409	48.808	23.107	40.981	24.966	18.518	19.570	21.376	20.335
<i>Gas</i>	67.901	158.046	76.853	43.976	67.003	46.372	20.670	31.453	30.272	27.910
<i>Kerosene ed altri combustibili</i>	1.649	-	1.485	2.497	16.461	3.950	9.957	23.701	7.731	10.863
<i>Spese per riscaldamento centrale</i>	29.750	35.512	30.322	19.940	31.817	21.176	5.945	13.429	7.444	7.987

**Tavola 3.4 segue – Valore dei consumi delle famiglie distinte secondo la condizione socio-economica della persona di riferimento, l'ampiezza e il tipo (spesa media mensile per componente – dati in lire)**

GRUPPI E CATEGORIE DI CONSUMO	1 COMPONENTE			2 COMPONENTI			3 COMPONENTI			Totale
	In età inferiore a 65 anni	In età di 65 anni e più	Totale	Con capofamiglia in età inferiore a 65 anni	Con capofamiglia in età di 65 anni e più	Totale	Due adulti e un bambino	Due adulti e un ragazzo	Tre adulti	
Segue A – INDIPENDENTI-IMPREDITORI E LIBERI PROFESSIONISTI										
Mobili, articoli di arredamento, apparecchi, utensileria e servizi per la casa	199.783	327.305	212.448	143.586	187.418	148.146	131.950	86.339	89.221	99.624
Mobili in legno	68.707	–	61.884	27.468	–	24.610	54.625	11.872	8.658	21.154
Lenzuola, coperte e altra biancheria per la casa	3.760	7.425	4.124	3.497	2.655	3.410	4.101	4.320	4.451	4.328
Pentole, posate e altre stoviglie per la casa	5.987	17.256	7.106	11.733	2.931	10.817	3.713	2.349	1.681	2.313
Cucine, stufe, scaldabagni	–	–	–	756	3.440	1.035	–	–	65	37
Frigoriferi	375	–	338	2.249	–	2.015	–	–	2.214	1.266
Lavatrici	2.615	–	2.355	1.612	–	1.445	1.090	4.468	2.579	2.484
Lavastoviglie	–	–	–	903	–	809	–	1.017	–	165
Detersivi e detergenti	21.536	53.139	24.675	19.293	28.067	20.206	15.680	15.313	15.834	15.687
Servizi domestici	4.363	136.009	17.437	8.795	80.119	16.215	3.616	19.409	10.748	10.237
Lavanderia e tintoria	47.704	23.599	45.310	11.943	20.103	12.792	7.917	6.278	13.830	11.033
Servizi sanitari e spese per la salute	120.022	145.478	122.550	50.464	33.966	48.747	26.484	36.337	30.793	30.590
Onorari medici e simili	60.844	12.743	56.067	21.428	9.568	20.194	12.218	15.755	10.735	11.966
Medicinali	27.674	97.374	34.596	14.769	19.493	15.260	7.681	10.924	11.652	10.470
Trasporti e comunicazioni	973.462	240.941	900.715	387.710	289.665	377.509	232.369	438.789	395.751	358.854
Scooters e motociclette	6.853	–	6.172	4.979	–	4.461	–	–	1.551	887
Biciclette	2.569	–	2.314	92	–	82	43	421	684	613
Assicurazione veicoli	114.405	–	103.043	49.487	31.946	47.662	33.858	46.089	28.159	32.422
Benzina per veicoli	234.512	115.116	222.655	129.265	105.378	126.780	85.888	94.412	94.546	92.131
Tram, autobus, taxi	11.218	22.047	12.294	9.185	21.622	10.479	2.219	3.652	5.733	4.495
Telefono	81.114	58.135	78.832	34.731	47.772	36.087	21.658	23.900	28.942	26.234
Gettoni telefonici	14.598	18.155	14.952	3.149	2.900	3.123	1.573	1.822	2.455	2.111
Ricreazione, spettacoli, istruzione e cultura	268.495	274.048	269.048	142.437	250.222	153.649	107.467	135.180	99.366	107.021
Giornali e riviste	57.189	52.599	56.733	22.643	40.742	24.525	10.759	14.875	15.257	14.031
Libri	41.981	61.609	43.931	15.955	24.630	16.858	11.920	11.599	8.813	10.047
Tasse scolastiche e altre spese per l'istruzione	8.858	–	7.979	7.794	6.773	7.688	19.646	11.513	9.966	12.770
Apparecchi radio, TV, giradischi, registratori, dischi, fonocassette	25.291	3.847	23.161	16.626	6.333	15.555	18.674	10.785	13.781	14.521
Macchine fotocinematografiche, pellicole	14.457	6.093	13.626	11.631	23.236	12.839	7.114	5.434	4.225	5.157
Articoli sportivi e da campeggio	2.006	–	1.807	986	–	883	343	2.838	77	593
Piante e fiori	8.694	30.507	10.861	15.015	34.752	17.068	7.687	9.735	11.923	10.426
Giocattoli	8.518	2.126	7.883	6.659	43.711	10.513	12.987	14.942	4.834	8.584
Servizi ricreativi	66.147	109.677	70.470	24.141	54.109	27.258	9.468	39.997	18.053	19.280
Abbonamenti radio, TV	10.779	–	9.709	3.217	8.826	3.800	1.377	3.011	3.244	2.703
Altri beni e servizi	683.564	777.665	692.908	299.768	434.869	313.822	161.463	214.829	279.286	237.446
Denaro dato ai figli	16.791	65.093	21.588	26.141	103.761	34.215	10.312	8.625	69.531	43.864
Saponette e articoli igienici	47.312	17.709	44.372	26.351	19.825	25.672	21.774	20.531	19.210	20.069
Barbiere e parrucchiere	46.791	47.277	46.839	33.132	48.950	34.778	17.263	21.425	25.448	22.756
Borse e articoli in pelle	536	–	482	4.363	476	3.959	3.712	8.874	1.362	3.186
Argenteria, gioielli, bigiotteria, orologi e simili	1.972	27.038	4.461	7.281	13.427	7.920	2.171	1.558	2.219	2.089
Articoli di cancelleria	8.046	3.021	7.547	1.795	5.469	2.177	373	4.399	1.501	1.669
Alberghi, pensioni, gite e viaggi	454.544	613.100	470.290	156.680	203.834	161.585	85.637	106.211	121.090	109.184
– di cui pasti e consumazioni fuori casa	424.200	116.509	393.642	125.903	179.905	131.521	83.639	82.796	83.491	83.363
<b>CONSUMI NON ALIMENTARI</b>	<b>3.742.220</b>	<b>3.281.640</b>	<b>3.696.479</b>	<b>1.651.138</b>	<b>2.039.976</b>	<b>1.691.585</b>	<b>1.102.525</b>	<b>1.413.768</b>	<b>1.389.706</b>	<b>1.316.225</b>
<b>TOTALE CONSUMI</b>	<b>4.074.199</b>	<b>3.708.483</b>	<b>4.037.878</b>	<b>1.941.615</b>	<b>2.468.532</b>	<b>1.996.422</b>	<b>1.316.426</b>	<b>1.701.157</b>	<b>1.663.817</b>	<b>1.576.527</b>

**Tavola 3.4 segue – Valore dei consumi delle famiglie distinte secondo la condizione socio-economica della persona di riferimento, l'ampiezza e il tipo (spesa media mensile per componente – dati in lire)**

GRUPPI E CATEGORIE DI CONSUMO	2 COMPONENTI				Totale	5 COMPONENTI			6 E PIÙ COMPONENTI	TOTALE
	Due adulti e due bambini	Due adulti, un bambino e un ragazzo	Due adulti e due ragazzi	Quattro adulti		Due adulti e tre ragazzi	Cinque adulti	Totale		
<b>Segue A – INDIPENDENTI-IMPREDITORI E LIBERI PROFESSIONISTI</b>										
Pane e cereali	31.604	34.739	36.879	38.592	36.923	39.929	33.523	35.578	31.227	38.853
<i>Pane</i>	11.437	13.500	14.551	17.678	15.787	17.481	16.483	15.653	14.366	16.383
<i>Pasta</i>	7.718	7.755	7.925	8.508	8.129	9.915	7.132	8.018	5.252	8.696
Carne	52.800	54.942	50.152	60.303	59.336	68.364	51.842	57.448	52.143	61.701
<i>Carne bovina</i>	25.721	28.692	23.064	30.361	30.862	32.726	28.800	31.457	27.436	31.667
<i>Pollame</i>	7.424	7.551	8.460	8.563	8.349	4.516	7.334	7.337	10.811	8.825
<i>Altre carni (esclusi i salumi)</i>	7.233	7.157	8.381	7.287	7.437	15.974	5.100	7.034	4.442	7.573
Pesce	16.645	21.340	16.642	18.636	17.991	19.267	15.829	18.524	14.447	18.670
Olii e grassi	10.924	11.621	8.242	10.149	9.919	41.728	8.098	11.223	7.294	11.683
<i>Olio di oliva e di semi</i>	9.391	8.293	6.838	8.275	7.986	38.534	7.005	9.359	6.103	9.657
Latte, formaggi e uova	36.440	30.659	33.534	30.834	32.016	44.425	30.457	30.076	25.635	33.847
<i>Latte</i>	18.014	12.708	13.472	11.962	12.733	16.500	10.318	10.830	12.252	12.845
<i>Formaggi</i>	15.884	16.174	17.644	16.390	16.900	24.114	18.086	17.048	11.860	18.641
<i>Uova</i>	2.542	1.777	2.418	2.482	2.383	3.811	2.053	2.198	1.523	2.361
Patate, frutta e ortaggi	29.006	33.298	32.490	36.889	33.940	36.448	34.597	32.258	27.218	37.127
<i>Frutta fresca e secca</i>	13.219	16.712	15.199	17.356	16.161	16.108	18.843	17.339	12.976	18.483
Zucchero, caffè, tè, cacao e altri generi alimentari	15.479	15.605	12.394	14.288	14.116	15.366	10.677	11.842	10.677	15.337
<i>Zucchero</i>	1.368	1.546	1.757	1.910	1.751	1.494	1.447	1.378	1.337	1.870
<i>Caffè, tè e surrogati</i>	4.872	4.907	4.535	5.455	5.032	8.219	4.958	4.611	3.816	5.737
Bevande	21.569	20.989	17.452	21.531	20.783	22.599	15.963	17.454	13.577	23.446
<i>Acqua minerale</i>	7.616	6.088	5.857	7.339	6.875	4.525	5.163	5.842	6.115	7.640
<i>Vino</i>	4.650	6.057	6.062	8.542	7.423	8.487	4.613	5.212	2.975	8.628
<b>CONSUMI ALIMENTARI E BEVANDE</b>	<b>214.467</b>	<b>223.193</b>	<b>207.785</b>	<b>231.222</b>	<b>225.024</b>	<b>288.126</b>	<b>200.986</b>	<b>214.403</b>	<b>182.218</b>	<b>240.664</b>
Tabacco	11.163	14.410	9.744	14.072	12.830	15.935	17.001	16.948	6.410	15.297
Vestituario e calzature	104.286	91.403	100.309	99.286	97.116	49.415	75.854	70.747	56.036	105.425
<i>Articoli confezionati</i>	53.734	43.733	42.964	42.537	43.699	14.736	31.301	32.574	32.984	50.781
<i>Calzature</i>	16.491	20.956	16.419	20.448	19.197	15.496	20.265	15.550	11.432	20.113
Abitazione	278.814	238.096	270.385	255.144	265.485	153.928	223.291	207.284	127.031	288.407
<i>Affitto e subaffitto</i>	29.451	28.928	19.426	15.292	18.184	11.838	1.817	8.144	1.557	21.370
<i>Valore locativo</i>	133.407	119.460	131.916	151.968	145.089	83.653	136.892	118.044	86.489	163.450
<i>Spese per manutenzione e riparazioni</i>	73.107	38.641	67.467	27.397	48.981	46.595	35.864	48.920	12.074	48.653
Combustibili ed energia elettrica	49.009	56.509	52.534	61.366	57.891	31.047	50.658	41.947	36.203	63.401
<i>Energia elettrica</i>	15.972	16.480	16.837	20.462	18.814	12.313	20.756	17.321	14.813	20.280
<i>Gas</i>	16.424	26.724	14.775	26.658	23.746	17.906	23.320	19.222	18.654	27.464
<i>Kerosene ed altri combustibili</i>	1.951	7.464	1.813	7.693	6.345	828	2.556	2.414	-	5.958
<i>Spese per riscaldamento centrale</i>	12.706	2.054	10.652	5.207	6.329	-	2.946	2.309	2.736	7.924

**Tavola 3.4 segue – Valore dei consumi delle famiglie distinte secondo la condizione socio economica della persona di riferimento, l'ampiezza e il tipo (spesa media mensile per componente – dati in lire)**

GRUPPI E CATEGORIE DI CONSUMO	4 COMPONENTI					5 COMPONENTI			6 E PIÙ COMPONENTI	TOTALE
	Due adulti e due bambini	Due adulti, un bambino e un ragazzo	Due adulti e due ragazzi	Quattro adulti	Totale	Due adulti e tre ragazzi	Cinque adulti	Totale		
Segue A – INDIPENDENTI-IMPRENDITORI E LIBERI PROFESSIONISTI										
Mobili, articoli di arredamento, apparecchi, utensileria e servizi per la casa	60.387	74.355	63.069	90.399	75.336	110.633	61.806	54.791	34.602	86.497
Mobili in legno	1.955	14.283	3.976	7.970	6.305	-	5.683	2.290	-	12.276
Lenzuola, coperte e altra biancheria per la casa	3.056	2.267	2.310	3.107	2.574	8.248	3.429	2.761	1.003	3.090
Pentole, posate e altre stoviglie per la casa	2.472	2.934	1.659	1.974	1.996	167	2.931	1.639	173	2.907
Cucine, stufe, scaldabagni	2.364	-	-	125	322	-	-	-	-	231
Frigoriferi	1.227	-	328	1.021	679	-	-	288	1.246	872
Lavatrici	-	-	1.200	-	443	-	-	-	1.525	1.033
Lavastoviglie	-	-	-	412	524	-	-	-	-	319
Detersivi e detergenti	14.675	13.718	10.542	11.678	13.098	23.068	12.060	13.273	11.400	14.718
Servizi domestici	5.210	23.538	2.959	8.204	8.392	2.948	6.205	5.136	3.596	8.988
Lavanderia e tintoria	5.913	5.777	6.783	10.970	8.864	8.248	9.317	9.460	2.285	10.817
Servizi sanitari e spese per la salute	28.275	18.781	13.976	42.479	32.247	12.183	41.040	31.308	11.164	35.365
Onorari medici e simili	11.344	6.316	6.801	22.270	15.535	7.369	26.489	15.588	3.524	16.010
Medicinali	13.919	8.310	3.658	9.355	8.765	4.814	4.225	6.103	6.460	9.995
Trasporti e comunicazioni	272.104	201.190	163.298	208.358	205.616	132.160	140.698	253.054	93.687	286.065
Scoters e motociclette	-	161	-	5.215	2.535	-	-	-	-	1.824
Biciclette	183	70	698	332	423	-	70	28	415	419
Assicurazione veicoli	22.787	20.091	7.255	9.706	13.727	42.710	13.167	16.429	8.144	24.586
Benzina per veicoli	67.291	73.434	70.794	78.286	74.211	51.572	69.635	65.566	41.062	85.143
Tram, autobus, taxi	3.782	2.058	4.709	5.623	5.112	-	3.466	5.659	4.074	5.772
Telefono	19.984	19.430	21.046	23.846	22.101	14.278	17.707	17.933	14.936	25.127
Gettoni telefonici	1.599	4.486	1.839	1.647	1.948	612	1.802	1.233	691	2.335
Ricreazione, spettacoli, istruzione e cultura	128.711	114.019	101.841	112.660	112.840	94.820	83.120	81.315	43.662	111.202
Giornali e riviste	10.051	8.927	11.510	12.212	11.628	9.363	8.646	8.198	6.275	13.980
Libri	7.774	5.158	12.435	19.807	17.381	12.997	15.485	10.188	11.938	14.806
Tasse scolastiche e altre spese per l'istruzione	11.061	17.998	13.531	21.983	17.158	5.939	25.902	17.128	5.758	14.471
Apparecchi radio, TV, giradischi, registratori, dischi, fonocassette	6.537	6.070	5.212	8.704	8.133	11.181	8.383	7.566	305	10.388
Macchine fotoincineratrici, pellicole	19.736	4.804	5.560	4.244	6.138	6.412	1.488	2.523	1.769	5.857
Articoli sportivi e da campeggio	790	468	3.015	1.622	1.757	-	446	2.094	737	1.432
Piante e fiori	5.463	9.810	6.294	6.300	6.287	14.917	7.492	5.737	3.734	8.190
Giocattoli	15.332	26.653	15.529	3.457	9.160	5.710	889	8.502	2.788	8.710
Servizi ricreativi	9.424	12.652	22.311	25.150	21.268	20.400	9.359	12.216	7.930	20.610
Abbonamenti radio, TV	1.758	330	1.747	3.161	2.448	90	1.680	1.328	321	2.561
Altri beni e servizi	162.989	168.340	148.402	218.726	192.022	132.251	248.202	190.329	117.088	227.397
Denaro dato ai figli	4.550	15.277	9.063	63.852	39.336	14.946	69.083	41.973	45.666	40.131
Saponette e articoli igienici	13.690	18.280	8.938	13.518	13.181	16.213	15.549	15.008	6.765	17.115
Barbiere e parrucchiere	15.475	15.318	18.024	21.043	19.009	9.398	16.458	14.367	5.341	20.769
Borse e articoli in pelle	897	1.233	935	1.653	1.267	-	1.745	3.683	613	2.408
Argenteria, gioielli, bigiotteria, orologi e simili	11.326	6.022	2.553	4.883	5.240	-	19.457	8.814	482	5.257
Articoli di cancelleria	1.795	3.414	5.303	2.995	3.542	6.015	1.470	2.618	4.786	2.973
Alberghi, pensioni, gite e viaggi	78.322	83.182	77.514	80.346	80.333	39.699	95.492	75.859	33.477	104.915
- di cui pasti e consumazioni fuori casa	71.488	73.148	60.842	62.743	65.883	39.699	59.630	61.033	21.790	84.291
<b>CONSUMI NON ALIMENTARI</b>	<b>1.095.738</b>	<b>977.103</b>	<b>923.558</b>	<b>1.102.490</b>	<b>1.051.383</b>	<b>732.372</b>	<b>941.670</b>	<b>947.723</b>	<b>525.883</b>	<b>1.219.056</b>
<b>TOTALE CONSUMI</b>	<b>1.310.205</b>	<b>1.200.296</b>	<b>1.131.343</b>	<b>1.333.712</b>	<b>1.276.407</b>	<b>1.020.498</b>	<b>1.142.656</b>	<b>1.162.126</b>	<b>708.101</b>	<b>1.459.720</b>

**Tavola 3.4 segue – Valore dei consumi delle famiglie distinte secondo la condizione socio economica della persona di riferimento, l'ampiezza e il tipo (spesa media mensile per componente – dati in lire)**

GRUPPI E CATEGORIE DI CONSUMO	1 COMPONENTE			2 COMPONENTI			3 COMPONENTI			Totale
	In età inferiore a 65 anni	In età di 65 anni e più	Totale	Con capofamiglia in età inferiore a 65 anni	Con capofamiglia in età di 65 anni e più	Totale	Due adulti e un bambino	Due adulti e un ragazzo	Tre adulti	
<b>B – INDIPENDENTI-LAVORATORI IN PROPRIO-AGRICOLTURA</b>										
Pane e cereali	65.591	39.078	63.433	44.044	49.729	44.963	44.085	39.568	39.737	40.760
<i>Pane</i>	36.099	22.222	34.969	20.942	21.828	21.085	15.707	14.622	17.733	17.018
<i>Pasta</i>	14.947	12.757	14.769	12.293	14.623	12.669	12.249	8.699	10.486	10.773
Carne	105.719	104.307	105.604	77.341	95.653	80.301	70.639	68.186	76.784	74.680
<i>Carne bovina</i>	38.596	43.885	39.026	32.906	51.653	35.937	31.441	40.148	27.513	29.390
<i>Pollame</i>	15.271	16.592	15.379	12.559	13.577	12.723	11.661	6.086	14.692	13.329
<i>Altre carni (esclusi i salumi)</i>	30.209	20.006	29.378	19.389	12.951	18.348	13.141	8.159	22.409	19.139
Pesce	13.762	10.796	13.520	18.339	15.781	17.925	24.713	22.661	17.486	19.594
Olii e grassi	25.422	12.804	24.395	19.807	30.097	21.470	12.392	14.006	17.099	15.747
<i>Olio di oliva e di semi</i>	22.239	12.031	21.408	16.524	27.627	18.319	9.854	12.160	14.666	13.333
Latte, formaggi e uova	48.033	21.187	45.849	38.992	58.509	42.147	45.643	49.398	34.237	38.084
<i>Latte</i>	16.730	10.480	16.222	13.082	26.252	15.211	19.970	15.616	13.725	15.354
<i>Formaggi</i>	26.100	6.217	24.482	21.718	27.468	22.648	22.313	30.702	17.302	19.494
<i>Uova</i>	5.203	4.490	5.145	4.192	4.789	4.288	3.360	3.080	3.210	3.236
Patate, frutta e ortaggi	48.584	25.426	46.700	37.655	56.639	40.725	30.603	31.912	29.725	30.097
<i>Frutta fresca e secca</i>	19.099	11.382	18.471	16.245	28.625	18.247	14.174	16.063	13.597	13.918
Zucchero, caffè, tè, cacao e altri generi alimentari	26.316	18.115	25.649	19.125	19.322	19.156	18.229	16.630	16.183	16.703
<i>Zucchero</i>	5.341	6.936	5.471	3.668	3.842	3.696	2.311	3.051	3.408	3.120
<i>Caffè, tè e surrogati</i>	16.194	9.693	15.665	8.589	8.833	8.628	7.703	7.590	6.211	6.669
Bevande	46.905	9.332	43.847	35.238	41.964	36.325	22.884	16.665	26.966	25.227
<i>Acqua minerale</i>	4.345	–	3.991	6.762	16.912	8.403	6.870	7.354	3.728	4.747
<i>Vino</i>	24.628	4.950	23.026	18.486	19.998	18.730	8.647	5.953	13.670	11.899
<b>CONSUMI ALIMENTARI E BEVANDE</b>	<b>380.332</b>	<b>241.045</b>	<b>368.997</b>	<b>290.541</b>	<b>367.694</b>	<b>303.012</b>	<b>269.188</b>	<b>259.026</b>	<b>258.217</b>	<b>260.892</b>
Tabacco	31.010	31.840	31.078	13.624	9.277	12.921	12.689	13.762	13.157	13.090
Vestitario e calzature	94.464	145.511	98.620	61.851	52.527	60.343	49.803	62.656	81.258	72.377
<i>Articoli confezionati</i>	34.815	30.596	34.472	16.768	14.922	16.469	18.292	9.895	36.251	30.009
<i>Calzature</i>	32.652	48.293	33.925	18.009	17.656	17.952	9.390	15.168	14.624	13.417
Abitazione	331.803	225.201	323.125	212.805	194.659	209.871	128.699	136.464	177.874	163.070
<i>Affitto e subaffitto</i>	4.429	–	4.068	12.818	2.780	11.195	19.116	27.255	9.251	12.942
<i>Valore locativo</i>	283.086	225.201	278.374	169.668	173.537	170.293	94.634	92.666	106.046	102.330
<i>Spese per manutenzione e riparazioni</i>	16.627	–	15.274	9.011	–	7.554	476	12.396	28.804	20.831
Combustibili ed energia elettrica	81.777	28.423	77.435	68.269	74.393	69.259	56.614	21.840	46.811	47.287
<i>Energia elettrica</i>	31.472	24.032	30.867	21.372	31.007	22.930	14.994	13.443	17.143	16.355
<i>Gas</i>	34.276	4.391	31.844	21.581	13.391	20.257	21.894	8.397	10.495	13.056
<i>Kerosene ed altri combustibili</i>	246	–	226	11.921	–	9.993	3.869	–	5.924	4.993
<i>Spese per riscaldamento centrale</i>	–	–	–	3.114	468	2.686	574	–	2.398	1.784

**Tavola 3.4 segue – Valore dei consumi delle famiglie distinte secondo la condizione socio-economica della persona di riferimento, l'ampiezza e il tipo (spesa media mensile per componente – dati in lire)**

GRUPPI E CATEGORIE DI CONSUMO	1 COMPONENTE			2 COMPONENTI			3 COMPONENTI			Totale
	In età inferiore a 65 anni	In età di 65 anni e più	Totale	Con capofamiglia in età inferiore a 65 anni	Con capofamiglia in età di 65 anni e più	Totale	Due adulti e un bambino	Due adulti e un ragazzo	Tre adulti	
Segue B – INDIPENDENTI-LAVORATORI IN PROPRIO-AGRICOLTURA										
Mobili, articoli di arredamento, apparecchi, utensileria e servizi per la casa	78.051	40.920	75.030	94.361	226.961	115.802	38.555	78.318	63.045	58.345
<i>Mobili in legno</i>	–	–	–	4.507	77.656	16.334	–	–	1.670	1.148
<i>Lenzuola, coperte e altra biancheria per la casa</i>	3.990	1.289	3.770	7.612	1.115	6.562	1.336	3.004	5.580	4.377
<i>Pentole, posate e altre stoviglie per la casa</i>	3.703	–	3.402	1.497	609	1.353	119	232	2.793	1.965
<i>Cucine, stufe, scaldabagni</i>	–	–	–	1.994	–	1.672	–	–	–	–
<i>Frigoriferi</i>	–	–	–	3.128	15.590	5.143	–	–	–	–
<i>Lavatrici</i>	–	–	–	6.557	8.996	6.951	4.005	–	182	1.079
<i>Lavastoviglie</i>	–	–	–	–	–	–	–	–	–	–
<i>Detersivi e detergenti</i>	20.132	29.868	20.925	18.867	29.905	20.652	15.218	19.596	15.780	15.930
<i>Servizi domestici</i>	–	–	–	–	–	–	253	–	101	129
<i>Lavanderia e tintoria</i>	10.613	–	9.749	9.705	5.365	9.004	5.664	15.235	6.781	7.144
<i>Servizi sanitari e spese per la salute</i>	55.937	28.826	53.730	30.001	21.182	28.575	26.281	29.864	21.566	23.308
<i>Onorari medici e simili</i>	10.342	–	9.500	2.904	1.853	2.734	9.151	15.682	8.422	9.136
<i>Medicinali</i>	40.386	28.826	39.445	14.985	16.614	15.249	8.834	6.547	7.824	7.970
<i>Trasporti e comunicazioni</i>	360.170	–	330.855	331.535	199.152	310.129	167.288	183.304	171.268	171.217
<i>Scoters e motociclette</i>	–	–	–	1.901	–	1.593	–	–	485	333
<i>Biciclette</i>	–	–	–	1.676	–	1.405	–	932	43	99
<i>Assicurazione veicoli</i>	8.797	–	8.081	16.549	29.906	18.708	9.302	33.344	19.882	18.363
<i>Benzina per veicoli</i>	129.661	–	119.107	101.698	80.170	98.217	78.012	69.373	62.441	66.668
<i>Tram, autobus, taxi</i>	762	–	700	2.038	11.124	3.507	3.765	2.425	1.271	1.952
<i>Telefono</i>	12.748	–	11.710	18.362	30.710	20.358	12.933	15.136	15.095	14.583
<i>Gettoni telefonici</i>	3.285	–	3.018	1.598	890	1.484	506	296	1.790	1.373
<i>Ricreazione, spettacoli, istruzione e cultura</i>	102.495	53.481	98.505	50.852	37.347	48.667	39.621	92.224	80.777	71.823
<i>Giornali e riviste</i>	11.288	–	10.369	8.395	11.845	8.953	3.972	3.011	4.154	4.026
<i>Libri</i>	205	–	188	3.576	–	2.997	1.062	14.131	6.662	5.884
<i>Tasse scolastiche e altre spese per l'istruzione</i>	–	–	–	–	–	–	1.245	17.331	11.826	9.715
<i>Apparecchi radio, TV, giradischi, registratori, dischi, fonocassette</i>	10.454	–	9.603	4.765	–	3.994	596	7.470	3.939	3.405
<i>Macchine fotoinematografiche, pellicole</i>	76	–	70	1.729	–	1.449	4.321	3.299	1.044	1.993
<i>Articoli sportivi e da campeggio</i>	–	–	–	–	–	–	488	–	378	376
<i>Piante e fiori</i>	16.034	3.093	14.981	11.627	5.496	10.635	3.405	3.644	7.937	6.537
<i>Giocattoli</i>	6.467	–	5.940	925	638	879	3.557	12.037	2.287	3.316
<i>Servizi ricreativi</i>	23.171	–	21.285	5.795	9.969	6.470	13.592	18.194	10.571	11.859
<i>Abbonamenti radio, TV</i>	4.536	28.540	6.490	1.895	1.121	1.770	4.632	6.655	2.607	3.391
<i>Altri beni e servizi</i>	210.354	102.290	201.561	136.606	65.004	125.027	114.407	68.535	111.893	109.264
<i>Denaro dato ai figli</i>	27.537	67.419	30.783	39.123	2.533	33.207	6.562	11.345	37.960	28.496
<i>Saponette e articoli igienici</i>	27.395	11.049	26.065	17.331	5.642	15.441	13.884	12.211	10.628	11.522
<i>Barbiere e parrucchiere</i>	33.081	13.724	31.506	22.192	18.163	21.540	18.102	11.951	15.834	16.086
<i>Borse e articoli in pelle</i>	–	–	–	923	–	774	287	–	845	649
<i>Argenteria, gioielli, bigiotteria, orologi e simili</i>	–	–	–	8.828	–	7.400	13.349	–	3.369	5.496
<i>Articoli di cancelleria</i>	44	–	41	1.465	–	1.228	867	4.172	1.542	1.577
<i>Alberghi, pensioni, gite e viaggi</i>	108.858	980	100.078	39.798	15.320	35.840	53.175	26.067	30.073	35.280
<i>– di cui pasti e consumazioni fuori casa</i>	108.260	980	99.528	37.199	15.320	33.661	53.175	26.067	24.202	31.246
<b>CONSUMI NON ALIMENTARI</b>	<b>1.346.061</b>	<b>656.492</b>	<b>1.289.939</b>	<b>999.904</b>	<b>880.502</b>	<b>980.594</b>	<b>633.957</b>	<b>686.967</b>	<b>767.649</b>	<b>729.781</b>
<b>TOTALE CONSUMI</b>	<b>1.726.393</b>	<b>897.537</b>	<b>1.658.936</b>	<b>1.290.445</b>	<b>1.248.196</b>	<b>1.283.606</b>	<b>903.145</b>	<b>945.993</b>	<b>1.025.866</b>	<b>990.673</b>

**Tavola 3.4 segue – Valore dei consumi delle famiglie distinte secondo la condizione socio-economica della persona di riferimento, l'ampiezza e il tipo (spesa media mensile per componente – dati in lire)**

GRUPPI E CATEGORIE DI CONSUMO	4 COMPONENTI					5 COMPONENTI			6 E PIÙ COMPONENTI	TOTALE
	Due adulti e due bambini	Due adulti, un bambino e un ragazzo	Due adulti e due ragazzi	Quattro adulti	Totale	Due adulti e tre ragazzi	Cinque adulti	Totale		
<b>Segue B – INDIPENDENTI-LAVORATORI IN PROPRIO-AGRICOLTURA</b>										
Pane e cereali	35.406	39.970	38.677	37.271	37.711	19.929	28.795	28.518	28.775	35.966
<i>Pane</i>	15.622	17.841	19.789	17.308	18.079	12.758	15.676	14.663	13.405	16.996
<i>Pasta</i>	10.568	8.463	8.176	10.389	9.492	4.065	7.321	6.990	7.111	9.182
Carne	40.219	58.147	52.900	63.952	61.766	49.427	61.040	53.684	47.663	62.815
<i>Carne bovina</i>	17.530	24.133	16.093	20.522	21.004	26.051	16.514	18.216	16.348	22.990
<i>Pollame</i>	3.206	7.992	11.891	14.396	12.987	11.199	12.405	10.002	8.530	11.688
<i>Altre carni (esclusi i salumi)</i>	13.656	13.170	10.055	16.191	14.954	2.139	17.284	13.259	12.269	15.571
Pesce	7.147	14.556	16.931	11.711	12.366	15.503	7.040	9.968	8.428	13.106
Olii e grassi	10.864	9.685	14.798	12.247	12.518	4.803	10.701	10.290	9.868	13.276
<i>Olio di oliva e di semi</i>	8.328	7.115	12.214	10.548	10.537	4.245	7.713	7.978	8.256	11.061
Latte, formaggi e uova	26.566	33.981	35.412	25.778	29.240	25.368	23.113	25.191	23.325	30.605
<i>Latte</i>	13.097	15.753	15.039	9.979	12.056	15.065	9.490	10.797	9.115	12.317
<i>Formaggi</i>	11.000	15.752	17.435	13.302	14.392	8.128	10.025	11.149	11.278	15.093
<i>Uova</i>	2.469	2.476	2.938	2.497	2.792	2.175	3.598	3.245	2.932	3.195
Patate, frutta e ortaggi	21.051	28.378	25.812	25.975	28.335	20.248	25.444	23.797	19.214	27.729
<i>Frutta fresca e secca</i>	8.846	12.907	10.639	11.615	13.051	8.350	9.198	9.333	8.303	12.196
Zucchero, caffè, tè, cacao e altri generi alimentari	18.270	16.612	20.321	13.800	15.156	6.023	12.474	12.763	10.567	14.777
<i>Zucchero</i>	2.884	2.330	3.828	2.755	2.922	823	2.415	2.333	2.248	2.843
<i>Caffè, tè e surrogati</i>	6.634	5.985	6.973	5.153	5.488	3.854	5.028	5.155	4.134	5.940
Bevande	13.178	23.836	15.439	18.483	18.938	11.523	39.800	26.834	13.338	23.307
<i>Acqua minerale</i>	2.534	5.145	1.873	2.903	3.520	5.552	6.489	4.835	3.123	4.462
<i>Vino</i>	5.727	9.677	6.360	9.384	8.916	5.695	10.265	8.137	6.051	10.069
<b>CONSUMI ALIMENTARI E BEVANDE</b>	<b>172.701</b>	<b>225.165</b>	<b>220.290</b>	<b>209.217</b>	<b>216.030</b>	<b>152.824</b>	<b>208.407</b>	<b>191.045</b>	<b>161.178</b>	<b>221.581</b>
Tabacco	11.011	8.337	6.964	9.249	10.427	5.085	4.998	5.609	9.026	10.260
Vestuario e calzature	73.879	62.323	75.508	50.718	54.801	27.092	49.344	44.845	33.449	54.011
<i>Articoli confezionati</i>	30.958	24.977	42.605	17.441	21.941	7.021	13.769	16.039	13.610	20.589
<i>Calzature</i>	20.905	18.098	9.952	13.429	14.108	6.520	11.953	10.622	11.415	13.523
Abitazione	122.147	103.631	172.355	127.807	132.614	73.965	111.719	93.654	67.965	130.524
<i>Affitto e subaffitto</i>	-	8.321	-	2.927	3.525	15.072	7.377	7.587	785	6.588
<i>Valore locativo</i>	92.500	87.940	142.347	93.597	98.081	51.357	71.799	65.988	61.241	96.173
<i>Spese per manutenzione e riparazioni</i>	29.041	4.859	7.721	15.293	18.003	-	14.205	7.678	102	12.336
Combustibili ed energia elettrica	16.599	47.583	50.782	36.856	38.394	26.367	41.959	34.124	29.014	41.314
<i>Energia elettrica</i>	13.345	14.590	13.993	16.989	15.419	22.102	17.974	15.809	12.019	16.198
<i>Gas</i>	3.254	7.219	21.011	10.858	12.050	4.265	18.124	12.544	7.145	12.797
<i>Kerosene ed altri combustibili</i>	-	14.053	12.042	1.398	4.251	-	69	1.176	5.449	4.272
<i>Spese per riscaldamento centrale</i>	-	2.619	2.959	714	1.105	-	2.077	1.797	150	1.373

**Tavola 3.4 segue – Valore dei consumi delle famiglie distinte secondo la condizione socio economica della persona di riferimento, l'ampiezza e il tipo (spesa media mensile per componente – dati in lire)**

GRUPPI E CATEGORIE DI CONSUMO	4 COMPONENTI					5 COMPONENTI			6 E PIÙ COMPONENTI	TOTALE
	Due adulti e due bambini	Due adulti, un bambino e un ragazzo	Due adulti e due ragazzi	Quattro adulti	Totale	Due adulti e tre ragazzi	Cinque adulti	Totale		
<b>Segue B – INDIPENDENTI–LAVORATORI IN PROPRIO–AGRICOLTURA</b>										
Mobili, articoli di arredamento, apparecchi, utensileria e servizi per la casa	43.786	36.588	61.146	53.159	73.560	26.239	163.192	96.275	38.725	74.613
Mobili in legno	–	8.501	2.914	2.094	27.385	–	112.039	55.779	99	23.360
Lenzuola, coperte e altra biancheria per la casa	3.207	2.084	3.135	1.323	3.288	758	3.591	2.670	1.666	3.409
Pentole, posate e altre stoviglie per la casa	761	1.836	1.338	1.914	1.585	–	3.554	2.205	464	1.654
Cucine, stufe, scaldabagni	–	–	–	1.395	785	–	5.495	2.735	–	1.044
Frigoriferi	–	–	–	–	–	–	3.980	1.982	2.498	1.321
Lavatrici	–	–	–	1.574	803	–	–	–	–	1.081
Lavastoviglie	–	–	–	–	–	–	–	–	–	–
Detersivi e detergenti	16.991	13.350	24.806	14.089	15.439	15.264	8.701	10.113	6.828	13.541
Servizi domestici	–	3.983	–	–	587	–	–	–	–	203
Lavanderia e tintoria	1.291	1.798	7.778	4.829	4.211	6.769	2.343	3.357	5.409	5.310
Servizi sanitari e spese per la salute	66.343	11.228	19.486	19.063	20.772	415	16.814	12.375	10.857	19.181
Onorari medici e simili	49.058	1.290	5.251	5.302	6.935	–	2.350	3.448	2.657	5.547
Medicinali	17.285	6.854	5.168	4.064	5.734	415	7.571	4.980	5.027	7.490
Trasporti e comunicazioni	117.028	133.295	63.093	150.787	148.754	62.034	150.850	122.569	122.380	161.468
Scooters e motociclette	–	7.084	–	13.103	7.726	–	–	–	4.497	3.242
Biciclette	–	2.687	2.763	352	1.056	–	–	111	164	519
Assicurazione veicoli	5.081	10.211	2.076	15.894	15.095	33.911	12.265	8.928	9.838	13.616
Benzina per veicoli	38.104	45.931	41.730	49.816	51.261	17.580	47.906	44.470	50.736	58.282
Tram, autobus, taxi	393	3.499	146	3.276	3.585	–	2.421	1.330	3.720	2.682
Telefono	11.542	9.647	6.836	12.074	11.653	7.566	11.144	9.267	8.876	12.011
Gettoni telefonici	749	1.528	3.337	887	1.335	183	385	815	2.754	1.486
Ricreazione, spettacoli, istruzione e cultura	29.602	66.089	81.320	53.429	57.741	23.979	62.715	49.298	38.091	55.509
Giornali e riviste	1.589	1.962	5.073	7.436	5.499	185	2.925	3.015	2.747	4.625
Libri	4.025	16.039	14.410	3.410	6.916	–	3.049	3.906	4.209	5.080
Tasse scolastiche e altre spese per l'istruzione	1.773	17.036	1.600	1.460	4.011	1.464	2.448	2.159	4.412	4.270
Apparecchi radio, TV, giradischi, registratori, dischi, fonocassette	430	10.879	6.608	1.806	3.609	–	4.730	2.943	634	3.125
Macchine fotocopiatrici, pellicole	5.431	3.540	3.993	3.043	2.943	520	1.512	1.777	1.643	2.084
Articoli sportivi e da campeggio	–	–	–	227	116	–	450	308	225	215
Piante e fiori	1.609	2.984	7.317	7.199	7.222	–	3.946	3.645	4.846	6.356
Giocattoli	11.656	7.101	4.783	881	3.481	7.065	–	2.694	1.250	2.740
Servizi ricreativi	332	2.424	4.941	9.209	7.993	1.197	13.026	10.320	7.576	9.385
Abbonamenti radio, TV	–	30	627	3.745	2.372	11.756	410	2.042	404	2.225
Altri beni e servizi	57.527	87.398	119.754	103.212	104.411	139.897	94.226	85.357	85.982	102.013
Denaro dato ai figli	4.507	13.339	10.728	47.735	39.799	2.311	40.957	30.098	15.460	30.799
Saponette e articoli igienici	7.887	14.566	11.124	9.151	9.800	8.067	10.676	9.634	6.149	10.407
Barbiere e parrucchiere	11.472	8.322	10.936	7.653	8.691	5.044	5.594	6.524	8.745	11.273
Borse e articoli in pelle	–	–	1.831	379	413	–	132	66	169	361
Argenteria, gioielli, bigiotteria, orologi e simili	688	5.681	839	440	1.228	–	546	891	208	2.342
Articoli di cancelleria	3.598	7.191	5.987	1.208	3.382	2.134	430	1.580	1.412	2.035
Alberghi, pensioni, gite e viaggi	18.792	23.872	25.136	27.141	25.119	8.058	26.286	20.563	46.353	31.867
– di cui pasti e consumazioni fuori casa	18.792	16.262	23.862	27.025	23.421	8.058	23.910	19.380	37.440	28.724
<b>CONSUMI NON ALIMENTARI</b>	<b>537.922</b>	<b>556.472</b>	<b>650.408</b>	<b>604.280</b>	<b>641.474</b>	<b>385.073</b>	<b>695.817</b>	<b>544.106</b>	<b>435.489</b>	<b>648.893</b>
<b>TOTALE CONSUMI</b>	<b>710.623</b>	<b>781.637</b>	<b>870.698</b>	<b>813.497</b>	<b>857.504</b>	<b>537.897</b>	<b>904.224</b>	<b>735.151</b>	<b>596.667</b>	<b>870.474</b>



**Tavola 3.4** segue – **Valore dei consumi delle famiglie distinte secondo la condizione socio economica della persona di riferimento, l'ampiezza e il tipo (spesa media mensile per componente – dati in lire)**

GRUPPI E CATEGORIE DI CONSUMO	1 COMPONENTE			2 COMPONENTI			3 COMPONENTI			Totale
	In età inferiore a 65 anni	In età di 65 anni e più	Totale	Con capofamiglia in età inferiore a 65 anni	Con capofamiglia in età di 65 anni e più	Totale	Due adulti e un bambino	Due adulti e un ragazzo	Tre adulti	
<b>C – INDIPENDENTI–LAVORATORI IN PROPRIO–INDUSTRIA</b>										
Pane e cereali	70.798	–	70.798	54.616	55.845	54.652	34.016	40.264	45.467	41.428
<i>Pane</i>	33.578	–	33.578	22.495	24.335	22.549	14.328	16.520	20.491	18.155
<i>Pasta</i>	15.269	–	15.269	13.412	22.433	13.676	7.253	9.214	10.247	9.283
Carne	109.752	–	109.752	78.062	94.173	78.533	62.921	61.752	80.754	72.768
<i>Carne bovina</i>	55.435	–	55.435	38.473	58.719	39.065	29.672	25.834	42.376	36.273
<i>Pollame</i>	12.295	–	12.295	10.548	15.561	10.695	9.560	8.352	10.839	10.081
<i>Altre carni (esclusi i salumi)</i>	17.968	–	17.968	9.283	9.998	9.304	8.799	8.829	11.443	10.238
Pesce	31.327	–	31.327	16.456	18.956	16.529	15.043	15.046	18.675	17.003
Olii e grassi	23.263	–	23.263	15.222	15.764	15.238	10.750	9.770	15.097	13.087
<i>Olio di oliva e di semi</i>	16.404	–	16.404	12.025	14.310	12.092	8.806	7.885	12.199	10.617
Latte, formaggi e uova	54.855	–	54.855	43.355	47.015	43.462	36.152	35.050	36.760	36.332
<i>Latte</i>	20.919	–	20.919	14.961	29.079	15.374	16.440	14.096	13.119	14.233
<i>Formaggi</i>	29.241	–	29.241	25.086	14.811	24.786	17.643	18.748	20.970	19.646
<i>Uova</i>	4.695	–	4.695	3.308	3.125	3.302	2.069	2.206	2.671	2.453
Patate, frutta e ortaggi	60.053	–	60.053	47.677	26.689	47.063	29.712	36.187	41.033	37.050
<i>Frutta fresca e secca</i>	29.329	–	29.329	22.121	11.075	21.798	14.835	16.287	20.753	18.401
Zucchero, caffè, tè, cacao e altri generi alimentari	26.811	–	26.811	19.357	19.988	19.376	15.805	16.334	18.648	17.481
<i>Zucchero</i>	4.239	–	4.239	2.616	2.576	2.615	1.715	2.181	2.135	2.023
<i>Caffè, tè e surrogati</i>	13.527	–	13.527	7.553	12.198	7.689	6.996	5.684	7.303	6.975
Bevande	55.224	–	55.224	29.616	6.730	28.947	22.899	24.139	26.326	25.030
<i>Acqua minerale</i>	13.785	–	13.785	9.149	2.222	8.946	6.939	7.456	7.772	7.492
<i>Vino</i>	22.841	–	22.841	9.612	3.025	9.420	5.835	7.123	10.955	8.974
<b>CONSUMI ALIMENTARI E BEVANDE</b>	<b>432.083</b>	–	<b>432.083</b>	<b>304.361</b>	<b>285.160</b>	<b>303.800</b>	<b>227.298</b>	<b>238.542</b>	<b>282.760</b>	<b>260.179</b>
Tabacco	51.336	–	51.336	21.542	16.640	21.398	15.061	30.493	16.963	18.498
Vestiaro e calzature	174.658	–	174.658	116.650	53.049	114.790	70.013	78.943	106.117	91.481
<i>Articoli confezionati</i>	67.165	–	67.165	50.402	3.453	49.029	31.107	32.372	48.642	40.986
<i>Calzature</i>	59.670	–	59.670	22.691	28.328	22.856	13.834	23.316	24.094	21.114
Abitazione	432.824	–	432.824	285.786	223.538	283.966	203.718	189.031	231.071	217.306
<i>Affitto e subaffitto</i>	102.223	–	102.223	55.386	–	53.766	26.374	34.060	14.732	20.752
<i>Valore locativo</i>	249.603	–	249.603	161.451	210.175	162.876	114.728	128.048	162.826	144.623
<i>Spese per manutenzione e riparazioni</i>	8.870	–	8.870	35.823	5.615	34.940	46.473	1.017	15.023	21.753
Combustibili ed energia elettrica	140.372	–	140.372	85.661	234.148	90.003	38.778	57.473	69.716	59.579
<i>Energia elettrica</i>	34.990	–	34.990	21.237	30.147	21.497	15.113	16.069	17.473	16.577
<i>Gas</i>	91.501	–	91.501	41.242	100.401	42.972	14.249	30.068	37.734	29.778
<i>Kerosene ed altri combustibili</i>	2.697	–	2.697	9.054	–	8.789	382	–	6.104	4.268
<i>Spese per riscaldamento centrale</i>	10.968	–	10.968	9.916	103.600	12.656	3.758	5.061	7.192	5.863

**Tavola 3.4 segue – Valore dei consumi delle famiglie distinte secondo la condizione socio-economica della persona di riferimento, l'ampiezza e il tipo (spesa media mensile per componente – dati in lire)**

GRUPPI E CATEGORIE DI CONSUMO	1 COMPONENTE			2 COMPONENTI			3 COMPONENTI			
	In età inferiore a 65 anni	In età di 65 anni e più	Totale	Con capofamiglia in età inferiore a 65 anni	Con capofamiglia in età di 65 anni e più	Totale	Due adulti e un bambino	Due adulti e un ragazzo	Tre adulti	Totale
Segue C – INDIPENDENTI-LAVORATORI IN PROPRIO-INDUSTRIA										
Mobili, articoli di arredamento, apparecchi, utensileria e servizi per la casa	85.060	–	85.060	74.864	71.684	74.772	80.219	36.983	84.255	75.830
Mobili in legno	4.476	–	4.476	2.809	–	2.727	15.285	2.257	12.078	11.466
Lenzuola, coperte e altra biancheria per la casa	4.737	–	4.737	4.218	6.849	4.295	3.434	806	7.587	5.371
Pentole, posate e altre stoviglie per la casa	2.600	–	2.600	4.113	–	3.993	2.064	2.399	1.790	1.945
Cucine, stufe, scaldabagni	–	–	–	704	–	683	1.675	–	93	525
Frigoriferi	–	–	–	2.415	–	2.345	–	2.374	1.214	1.033
Lavatrici	–	–	–	549	–	533	2.110	2.091	–	902
Lavastoviglie	–	–	–	–	–	–	–	–	142	80
Detersivi e detergenti	21.640	–	21.640	20.155	15.688	20.025	15.373	12.611	16.442	15.559
Servizi domestici	180	–	180	1.233	–	1.197	–	–	2.354	1.429
Lavanderia e tintoria	25.357	–	25.357	11.864	19.223	12.079	6.474	6.971	8.771	7.801
Servizi sanitari e spese per la salute	21.330	–	21.330	34.197	48.872	34.626	35.059	18.131	50.869	41.322
Onorari medici e simili	8.825	–	8.825	12.461	9.513	12.375	17.182	5.473	25.530	20.067
Medicinali	12.505	–	12.505	15.523	37.482	16.165	8.439	6.788	9.387	8.705
Trasporti e comunicazioni	361.392	–	361.392	296.753	160.927	292.782	203.902	175.706	227.593	212.513
Scooters e motociclette	–	–	–	–	–	–	–	–	2.354	1.329
Biciclette	–	–	–	707	–	686	–	5.129	531	1.051
Assicurazione veicoli	30.633	–	30.633	28.897	16.649	28.539	16.889	12.150	20.103	17.898
Benzina per veicoli	198.615	–	198.615	101.100	96.048	100.953	76.695	76.576	85.942	81.816
Tram, autobus, taxi	1.814	–	1.814	3.750	–	3.641	782	2.054	5.091	3.422
Telefono	42.984	–	42.984	24.828	18.071	24.630	16.253	15.599	18.793	17.671
Gettoni telefonici	4.834	–	4.834	2.199	253	2.142	2.797	840	2.757	2.520
Ricreazione, spettacoli, istruzione e cultura	128.358	–	128.358	89.099	50.733	87.975	56.958	87.582	92.980	81.729
Giornali e riviste	11.289	–	11.289	13.646	3.883	13.361	6.374	9.695	11.772	9.953
Libri	4.479	–	4.479	3.326	–	3.228	1.865	8.046	7.936	6.353
Tasse scolastiche e altre spese per l'istruzione	2.967	–	2.967	1.393	–	1.352	3.083	13.949	6.597	6.638
Apparecchi radio, TV, giradischi, registratori, dischi, fonocassette	15.064	–	15.064	7.026	–	6.820	3.482	2.085	7.741	5.677
Macchine fotocinematografiche, pellicole	11.163	–	11.163	2.845	–	2.762	4.071	3.355	4.572	4.222
Articoli sportivi e da campeggio	–	–	–	402	–	390	262	504	1.349	909
Piante e fiori	3.567	–	3.567	14.906	298	14.479	7.399	6.375	9.419	8.341
Giocattoli	42.894	–	42.894	6.334	–	6.149	12.161	14.813	4.537	8.164
Servizi ricreativi	30.812	–	30.812	17.633	–	17.117	9.409	20.658	25.164	19.889
Abbonamenti radio, TV	3.873	–	3.873	3.997	46.552	5.241	4.806	2.982	3.979	4.041
Altri beni e servizi	514.382	–	514.382	220.204	109.832	216.976	132.043	237.466	204.226	188.134
Denaro dato ai figli	42.533	–	42.533	16.737	47.621	17.640	1.294	8.788	41.910	25.314
Saponette e articoli igienici	25.495	–	25.495	16.385	12.577	16.273	19.316	12.703	17.505	17.197
Barbiere e parrucchiere	33.621	–	33.621	23.602	19.359	23.478	14.426	18.484	20.269	18.282
Borse e articoli in pelle	–	–	–	1.908	1.752	1.904	3.895	1.953	1.606	2.293
Argenteria, gioielli, bigiotteria, orologi e simili	16.748	–	16.748	4.579	–	4.445	9.866	2.236	2.394	4.465
Articoli di cancelleria	1.233	–	1.233	1.436	–	1.394	2.040	5.842	3.512	3.453
Alberghi, pensioni, gite e viaggi	260.135	–	260.135	116.764	25.365	114.091	54.349	165.419	73.456	81.588
– di cui pasti e consumazioni fuori casa	233.510	–	233.510	86.557	25.365	84.767	50.916	158.679	58.014	70.913
<b>CONSUMI NON ALIMENTARI</b>	<b>1.909.712</b>	–	<b>1.909.712</b>	<b>1.224.756</b>	<b>969.423</b>	<b>1.217.288</b>	<b>835.751</b>	<b>911.808</b>	<b>1.083.790</b>	<b>986.392</b>
<b>TOTALE CONSUMI</b>	<b>2.341.795</b>	–	<b>2.341.795</b>	<b>1.529.117</b>	<b>1.254.583</b>	<b>1.521.088</b>	<b>1.063.049</b>	<b>1.150.350</b>	<b>1.366.550</b>	<b>1.246.571</b>

**Tavola 3.4 segue – Valore dei consumi delle famiglie distinte secondo la condizione socio-economica della persona di riferimento, l'ampiezza e il tipo (spesa media mensile per componente – dati in lire)**

GRUPPI E CATEGORIE DI CONSUMO	4 COMPONENTI					5 COMPONENTI			6 E PIÙ COMPONENTI	TOTALE
	Due adulti e due bambini	Due adulti, un bambino e un ragazzo	Due adulti e due ragazzi	Quattro adulti	Totale	Due adulti e tre ragazzi	Cinque adulti	Totale		
<b>Segue C – INDIPENDENTI-LAVORATORI IN PROPRIO-INDUSTRIA</b>										
Pane e cereali	36.400	32.671	39.798	39.261	37.989	30.765	32.965	32.007	32.694	38.876
<i>Pane</i>	12.062	14.342	15.091	17.840	16.086	11.817	15.180	14.976	16.127	17.068
<i>Pasta</i>	8.849	7.370	8.700	8.820	8.378	7.334	8.403	7.698	7.436	8.853
Carne	43.795	46.588	47.859	61.966	55.774	32.905	52.497	53.577	50.074	61.244
<i>Carne bovina</i>	23.559	21.548	22.441	27.668	26.445	12.329	22.206	25.136	21.940	29.432
<i>Pollame</i>	6.508	6.964	8.169	8.782	8.069	6.777	7.815	8.468	7.338	8.798
<i>Altre carni (esclusi i salumi)</i>	4.290	7.371	6.582	10.246	8.460	6.376	9.646	9.492	9.485	9.347
Pesce	12.766	13.851	16.037	14.634	14.917	8.918	13.210	11.757	12.413	14.960
Olii e grassi	6.180	10.391	5.999	12.871	10.839	5.681	10.682	10.080	9.119	11.567
<i>Olio di oliva e di semi</i>	4.452	8.876	4.424	10.580	8.915	5.039	9.125	8.584	7.107	9.431
Latte, formaggi e uova	31.581	28.550	29.964	32.988	30.615	26.776	27.288	27.717	22.843	32.015
<i>Latte</i>	16.903	15.105	13.583	12.666	13.687	14.499	11.890	12.348	9.074	13.403
<i>Formaggi</i>	13.048	11.547	14.416	17.855	14.731	9.663	12.863	13.163	11.483	16.234
<i>Uova</i>	1.630	1.898	1.965	2.467	2.197	2.614	2.535	2.206	2.286	2.378
Patate, frutta e ortaggi	23.627	27.016	30.491	39.325	33.491	27.840	24.141	23.681	23.997	33.048
<i>Frutta fresca e secca</i>	11.678	11.038	14.035	18.922	15.739	11.068	11.591	11.136	11.344	15.764
Zucchero, caffè, tè, cacao e altri generi alimentari	19.809	12.715	14.298	14.945	14.806	11.170	10.911	10.059	11.299	14.757
<i>Zucchero</i>	2.429	1.446	1.636	2.130	1.919	1.834	2.040	1.845	2.027	2.020
<i>Caffè, tè e surrogati</i>	8.026	4.986	4.465	5.436	5.535	4.242	4.820	3.818	4.014	5.694
Bevande	16.900	18.544	17.618	25.616	20.695	17.247	14.957	13.809	12.619	20.833
<i>Acqua minerale</i>	4.857	5.539	4.963	6.189	5.702	2.718	3.966	3.979	3.648	5.975
<i>Vino</i>	4.127	6.787	3.491	11.831	7.632	9.073	6.709	4.485	4.025	7.405
<b>CONSUMI ALIMENTARI E BEVANDE</b>	<b>191.058</b>	<b>190.326</b>	<b>202.064</b>	<b>241.606</b>	<b>219.126</b>	<b>161.302</b>	<b>186.651</b>	<b>182.687</b>	<b>175.058</b>	<b>227.300</b>
Tabacco	13.387	11.986	9.488	14.206	13.068	8.885	13.487	10.056	12.020	14.823
Vestuario e calzature	57.402	65.228	82.584	77.434	69.588	37.197	56.260	48.085	58.722	74.505
<i>Articoli confezionati</i>	22.502	24.569	26.881	31.712	27.926	18.206	28.068	21.284	29.747	31.955
<i>Calzature</i>	16.241	14.484	18.013	14.653	15.050	10.530	10.831	11.097	10.650	16.554
Abitazione	104.617	135.484	136.236	174.072	146.213	96.393	142.049	126.407	93.354	168.538
<i>Affitto e subaffitto</i>	19.944	25.275	29.207	16.041	19.587	8.206	12.339	8.186	14.971	20.916
<i>Valore locativo</i>	71.356	89.585	88.216	119.546	99.918	68.013	97.444	90.764	60.943	112.009
<i>Spese per manutenzione e riparazioni</i>	1.448	5.835	3.708	19.890	9.571	7.289	5.748	11.126	1.139	13.785
Combustibili ed energia elettrica	44.218	35.379	37.129	48.230	42.779	14.966	32.595	32.019	26.910	48.095
<i>Energia elettrica</i>	12.877	13.196	14.663	15.163	14.061	11.333	11.823	12.807	16.631	15.450
<i>Gas</i>	19.071	16.067	19.113	23.796	20.863	2.570	16.201	15.439	9.299	23.533
<i>Kerosene ed altri combustibili</i>	9.452	4.212	667	4.376	3.817	1.063	4.144	2.228	150	3.655
<i>Spese per riscaldamento centrale</i>	1.905	1.797	1.956	3.849	2.871	-	400	1.433	830	3.937

**Tavola 3.4 segue – Valore dei consumi delle famiglie distinte secondo la condizione socio economica della persona di riferimento, l'ampiezza e il tipo (spesa media mensile per componente – dati in lire)**

GRUPPI E CATEGORIE DI CONSUMO	4 COMPONENTI					5 COMPONENTI			6 E PIÙ COMPONENTI	TOTALE
	Due adulti e due bambini	Due adulti, un bambino e un ragazzo	Due adulti e due ragazzi	Quattro adulti	Totale	Due adulti e tre ragazzi	Cinque adulti	Totale		
Segue C – INDIPENDENTI–LAVORATORI IN PROPRIO–INDUSTRIA										
Mobili, articoli di arredamento, apparecchi, utensileria e servizi per la casa	56.548	43.862	89.679	57.528	54.538	31.230	42.149	36.827	26.113	55.759
<i>Mobili in legno</i>	6.173	–	32.897	2.929	6.826	–	184	2.952	–	6.318
<i>Lenzuola, coperte e altra biancheria per la casa</i>	1.292	2.657	1.235	1.956	1.803	1.275	923	1.187	1.656	2.733
<i>Pentole, posate e altre stoviglie per la casa</i>	336	1.418	2.616	4.433	2.509	232	640	553	1.099	2.002
<i>Cucine, stufe, scaldabagni</i>	–	1.328	108	112	282	–	479	143	–	314
<i>Frigoriferi</i>	–	831	429	207	277	–	–	–	–	521
<i>Lavatrici</i>	–	55	301	1.288	650	–	1.587	875	–	679
<i>Lavastoviglie</i>	–	–	–	750	285	–	–	1.005	–	322
<i>Detersivi e detergenti</i>	12.400	12.669	12.905	14.465	13.269	16.928	11.056	13.060	10.036	14.089
<i>Servizi domestici</i>	855	565	2.613	798	844	–	–	381	–	841
<i>Lavanderia e tintoria</i>	6.223	7.483	5.115	6.341	5.850	2.451	4.011	3.409	2.487	6.287
<i>Servizi sanitari e spese per la salute</i>	15.739	24.886	25.567	35.804	27.298	9.647	15.576	16.053	11.430	27.635
<i>Onorari medici e simili</i>	4.811	12.792	11.778	12.870	10.500	4.187	2.418	5.171	2.450	11.209
<i>Medicinali</i>	7.859	8.317	8.155	12.006	9.811	4.715	8.756	6.275	5.023	8.979
<i>Trasporti e comunicazioni</i>	124.400	119.897	150.230	159.668	140.560	79.156	245.605	165.896	158.128	177.372
<i>Scoters e motociclette</i>	5.655	–	–	–	954	–	–	–	–	707
<i>Biciclette</i>	2.607	–	1.459	583	698	2.376	480	608	274	719
<i>Assicurazione veicoli</i>	7.745	17.205	11.377	15.686	14.823	2.733	8.039	15.156	8.961	16.298
<i>Benzina per veicoli</i>	47.238	59.171	55.809	59.514	56.339	28.063	50.334	45.533	41.413	64.215
<i>Tram, autobus, taxi</i>	1.793	1.372	2.389	7.732	4.494	–	4.423	8.233	956	4.538
<i>Telefono</i>	11.470	16.002	12.264	15.211	13.867	28.963	18.479	13.660	9.580	15.527
<i>Gettoni telefonici</i>	889	1.565	734	1.284	1.049	185	2.142	1.112	3.086	1.707
<i>Ricreazione, spettacoli, istruzione e cultura</i>	38.516	39.918	43.063	71.231	55.079	48.987	50.812	48.247	42.074	62.339
<i>Giornali e riviste</i>	3.861	5.125	6.664	8.541	6.747	3.962	6.544	4.430	5.867	7.527
<i>Libri</i>	1.528	2.331	3.949	4.719	4.420	19.586	3.350	10.022	2.234	5.644
<i>Tasse scolastiche e altre spese per l'istruzione</i>	7.162	1.890	2.426	8.214	5.179	–	9.883	7.125	6.507	5.695
<i>Apparecchi radio, TV, giradischi, registratori, dischi, fonocassette</i>	3.456	2.747	4.340	8.731	6.471	2.953	2.016	1.617	2.506	5.203
<i>Macchine fotocopiatrici, pellicole</i>	3.742	2.419	3.603	2.731	2.595	2.235	1.258	3.435	1.573	3.180
<i>Articoli sportivi e da campeggio</i>	136	146	43	269	213	–	226	131	142	365
<i>Piante e fiori</i>	3.152	5.854	3.643	7.613	5.799	1.864	1.691	2.389	4.330	6.221
<i>Giocattoli</i>	9.321	7.051	5.088	1.202	4.110	9.215	169	3.165	6.928	5.813
<i>Servizi ricreativi</i>	3.771	9.511	9.937	18.858	12.738	1.398	16.748	9.234	6.866	13.847
<i>Abbonamenti radio, TV</i>	952	1.343	385	4.648	2.733	4.957	–	1.194	1.687	2.861
<i>Altri beni e servizi</i>	69.950	97.366	124.926	157.708	121.912	58.465	117.168	95.354	104.894	143.344
<i>Denaro dato ai figli</i>	1.107	6.129	9.143	54.023	28.098	6.473	25.315	23.955	32.802	26.544
<i>Saponette e articoli igienici</i>	13.533	9.988	13.032	11.810	11.644	14.257	9.877	10.370	10.607	13.149
<i>Barbiere e parrucchiere</i>	10.205	11.154	8.575	16.232	12.871	6.041	10.338	8.661	10.337	14.190
<i>Borse e articoli in pelle</i>	37	797	417	2.182	1.404	599	170	81	476	1.307
<i>Argenteria, gioielli, bigiotteria, orologi e simili</i>	588	588	6.299	2.529	2.324	708	72	882	1.028	2.805
<i>Articoli di cancelleria</i>	1.185	2.580	7.539	2.409	3.701	6.878	1.659	3.105	1.814	3.180
<i>Alberghi, pensioni, gite e viaggi</i>	35.549	50.965	55.094	49.762	45.917	15.810	40.774	31.667	25.626	57.766
<i>– di cui pasti e consumazioni fuori casa</i>	33.642	37.411	54.270	43.920	41.088	9.224	36.761	29.895	21.491	50.166
<b>CONSUMI NON ALIMENTARI</b>	<b>524.777</b>	<b>574.006</b>	<b>698.902</b>	<b>795.881</b>	<b>671.035</b>	<b>384.926</b>	<b>715.701</b>	<b>578.944</b>	<b>533.645</b>	<b>772.410</b>
<b>TOTALE CONSUMI</b>	<b>715.835</b>	<b>764.332</b>	<b>900.966</b>	<b>1.037.487</b>	<b>890.161</b>	<b>546.228</b>	<b>902.352</b>	<b>761.631</b>	<b>708.703</b>	<b>999.710</b>

**Tavola 3.4 segue – Valore dei consumi delle famiglie distinte secondo la condizione socio economica della persona di riferimento, l'ampiezza e il tipo (spesa media mensile per componente – dati in lire)**

GRUPPI E CATEGORIE DI CONSUMO	1 COMPONENTE			2 COMPONENTI			3 COMPONENTI			Totale
	In età inferiore a 65 anni	In età di 65 anni e più	Totale	Con persona di riferimento in età inferiore a 65 anni	Con capofamiglia in età di 65 anni e più	Totale	Due adulti e un bambino	Due adulti e un ragazzo	Tre adulti	
<b>D – INDIPENDENTI–LAVORATORI IN PROPRIO–ALTRE ATTIVITÀ</b>										
Pane e cereali	48.943	51.356	49.055	44.947	47.499	45.193	33.943	41.732	40.342	38.912
<i>Pane</i>	21.609	18.751	21.478	18.501	23.518	18.986	13.954	15.975	18.124	16.607
<i>Pasta</i>	10.486	9.384	10.436	10.481	12.241	10.651	7.493	9.226	10.194	9.237
Carne	75.840	84.537	76.239	79.882	70.678	78.992	56.429	65.066	72.470	66.731
<i>Carne bovina</i>	37.653	43.081	37.902	40.769	38.592	40.558	30.181	30.229	39.421	35.270
<i>Pollame</i>	9.740	14.905	9.977	10.769	9.805	10.676	6.805	8.521	9.319	8.436
<i>Altre carni (esclusi i salumi)</i>	7.593	9.739	7.691	8.968	6.237	8.704	7.273	8.849	8.342	8.126
Pesce	17.946	14.392	17.783	23.561	19.311	23.150	15.107	19.089	18.874	17.865
Olii e grassi	16.968	15.845	16.917	14.913	15.804	14.999	8.808	10.311	13.525	11.605
<i>Olio di oliva e di semi</i>	13.636	12.669	13.592	12.315	11.903	12.275	7.057	8.202	11.118	9.420
Latte, formaggi e uova	50.966	44.307	50.660	40.155	42.439	40.376	34.837	38.808	34.526	35.367
<i>Latte</i>	20.324	15.933	20.122	14.498	15.935	14.637	15.886	14.351	12.718	13.894
<i>Formaggi</i>	26.830	23.840	26.693	22.544	23.793	22.665	16.576	22.063	19.217	18.968
<i>Uova</i>	3.812	4.534	3.845	3.113	2.711	3.074	2.375	2.394	2.591	2.505
Patate, frutta e ortaggi	49.765	36.712	49.166	46.494	45.083	46.357	33.712	39.793	40.547	38.376
<i>Frutta fresca e secca</i>	25.208	18.940	24.920	22.612	21.774	22.530	16.803	19.420	19.576	18.750
Zucchero, caffè, tè, cacao e altri generi alimentari	22.928	11.245	22.393	21.345	18.412	21.061	15.024	15.206	16.752	15.937
<i>Zucchero</i>	3.035	2.238	2.999	2.713	1.999	2.644	2.048	1.855	2.172	2.082
<i>Caffè, tè e surrogati</i>	11.016	4.385	10.712	7.277	7.292	7.278	6.002	5.849	6.911	6.437
Bevande	43.488	44.725	43.545	26.333	24.058	26.113	20.103	19.411	24.693	22.284
<i>Acqua minerale</i>	14.659	7.990	14.353	8.560	5.501	8.264	7.530	7.298	6.887	7.112
<i>Vino</i>	17.158	14.096	17.018	9.685	10.989	9.811	5.225	5.153	11.331	8.363
<b>CONSUMI ALIMENTARI E BEVANDE</b>	<b>326.844</b>	<b>303.119</b>	<b>325.758</b>	<b>297.630</b>	<b>283.284</b>	<b>296.241</b>	<b>217.963</b>	<b>249.416</b>	<b>261.729</b>	<b>247.077</b>
Tabacco	38.011	46.375	38.395	25.422	11.667	24.092	13.338	16.855	17.070	15.916
Vestitorio e calzature	232.565	511.976	245.375	114.523	91.763	112.321	98.758	89.543	90.103	92.017
<i>Articoli confezionati</i>	93.407	29.491	90.477	56.864	38.215	55.060	50.794	35.010	37.228	40.423
<i>Calzature</i>	46.745	36.013	46.253	24.390	12.057	23.197	17.942	20.658	19.300	19.157
Abitazione	544.827	391.949	537.817	350.149	544.633	368.963	193.581	234.619	219.958	215.877
<i>Affitto e subaffitto</i>	161.837	33.767	155.965	38.879	8.216	35.913	33.265	29.590	19.173	24.804
<i>Valore locativo</i>	275.095	303.392	276.392	205.593	293.476	214.094	130.385	138.596	156.307	146.240
<i>Spese per manutenzione e riparazioni</i>	42.401	–	40.457	60.399	164.219	70.443	7.417	38.938	11.255	15.485
Combustibili ed energia elettrica	110.320	102.109	109.944	83.891	135.210	88.856	46.449	59.902	57.042	54.778
<i>Energia elettrica</i>	33.098	37.418	33.296	24.191	24.139	24.186	15.949	17.019	19.273	17.881
<i>Gas</i>	39.164	37.982	39.110	41.343	30.323	40.277	24.298	28.092	27.598	27.015
<i>Kerosene ed altri combustibili</i>	12.701	–	12.119	6.932	70.182	13.051	1.799	2.171	2.621	2.281
<i>Spese per riscaldamento centrale</i>	19.437	26.709	19.770	8.132	6.272	7.952	3.686	10.199	5.364	5.792

**Tavola 3.4 segue – Valore dei consumi delle famiglie distinte secondo la condizione socio-economica della persona di riferimento, l'ampiezza e il tipo (spesa media mensile per componente – dati in lire)**

GRUPPI E CATEGORIE DI CONSUMO	1 COMPONENTE			2 COMPONENTI			3 COMPONENTI			Totale
	In età inferiore a 65 anni	In età di 65 anni e più	Totale	Con persona di riferimento in età inferiore a 65 anni	Con capofamiglia in età di 65 anni e più	Totale	Due adulti e un bambino	Due adulti e un ragazzo	Tre adulti	
Segue D – INDIPENDENTI-LAVORATORI IN PROPRIO-ALTRE ATTIVITÀ										
Mobili, articoli di arredamento, apparecchi, utensileria e servizi per la casa	371.677	135.321	360.840	118.264	59.953	112.623	47.623	59.890	67.490	60.212
<i>Mobili in legno</i>	222.331	–	212.138	27.540	–	24.876	3.873	8.873	9.933	7.973
<i>Lenzuola, coperte e altra biancheria per la casa</i>	4.002	15.762	4.541	5.971	1.963	5.583	1.836	3.455	2.359	2.404
<i>Pentole, posate e altre stoviglie per la casa</i>	12.710	25.332	13.289	5.098	3.253	4.920	1.659	1.128	3.447	2.472
<i>Cucine, stufe, scaldabagni</i>	8.027	–	7.659	763	–	690	1.339	632	221	601
<i>Frigoriferi</i>	4.619	–	4.407	26	–	23	104	–	–	28
<i>Lavatrici</i>	4.438	–	4.234	960	–	867	–	668	474	378
<i>Lavastoviglie</i>	–	–	–	–	–	–	68	760	409	380
<i>Detersivi e detergenti</i>	23.948	36.431	24.520	21.867	17.107	21.406	13.865	14.449	16.669	15.504
<i>Servizi domestici</i>	8.215	–	7.838	3.133	4.422	3.258	2.687	6.613	5.547	4.918
<i>Lavanderia e tintoria</i>	23.060	31.273	23.437	13.793	6.990	13.135	8.731	8.726	8.748	8.714
Servizi sanitari e spese per la salute	70.463	51.789	69.607	61.029	64.885	61.401	29.677	33.193	38.206	34.897
<i>Onorari medici e simili</i>	26.517	18.853	26.166	23.535	42.688	25.388	14.967	9.195	15.228	14.028
<i>Medicinali</i>	18.416	20.293	18.502	13.064	19.066	13.644	10.475	11.552	10.859	10.958
Trasporti e comunicazioni	613.735	165.605	593.190	331.857	385.570	337.054	212.927	218.008	177.273	194.297
<i>Scoters e motociclette</i>	–	–	–	5.406	12.229	6.066	665	–	326	351
<i>Biciclette</i>	1.596	–	1.523	489	–	442	534	240	191	291
<i>Assicurazione veicoli</i>	45.386	51.610	45.671	28.971	5.403	26.691	22.790	28.156	20.616	23.019
<i>Benzina per veicoli</i>	189.495	54.696	183.315	99.882	67.095	96.710	76.154	100.966	75.955	80.585
<i>Tram, autobus, taxi</i>	8.079	10.250	8.179	6.051	1.765	5.636	2.288	2.274	5.451	3.914
<i>Telefono</i>	43.159	33.047	42.695	28.566	25.547	28.274	18.478	16.527	22.027	19.847
<i>Gettoni telefonici</i>	11.817	2.214	11.377	4.132	1.634	3.891	1.915	3.836	1.981	2.303
Ricreazione, spettacoli, istruzione e cultura	187.952	193.060	188.187	99.310	66.301	96.117	72.306	89.696	88.355	83.505
<i>Giornali e riviste</i>	29.225	19.772	28.792	17.633	18.694	17.735	10.053	11.276	12.320	11.490
<i>Libri</i>	19.268	5.657	18.644	7.177	7.277	7.187	4.555	9.094	6.770	6.547
<i>Tasse scolastiche e altre spese per l'istruzione</i>	1.536	–	1.465	1.778	–	1.606	6.479	13.606	12.058	10.765
<i>Apparecchi radio, TV, giradischi, registratori, dischi, fonocassette</i>	20.122	17.268	19.992	7.993	–	7.220	5.004	4.708	7.160	6.018
<i>Macchine fotocinematografiche, pellicole</i>	11.117	14.189	11.258	7.853	5.580	7.633	8.549	2.923	3.244	4.582
<i>Articoli sportivi e da campeggio</i>	2.113	42.143	3.948	563	734	579	367	1.405	805	794
<i>Piante e fiori</i>	31.648	61.815	33.031	12.772	11.726	12.671	8.055	9.029	9.810	9.082
<i>Giocattoli</i>	639	–	610	2.939	5.138	3.152	14.486	13.189	2.282	7.727
<i>Servizi ricreativi</i>	52.577	18.202	51.001	22.266	6.779	20.768	6.984	13.388	20.198	15.065
<i>Abbonamenti radio, TV</i>	6.168	–	5.885	3.923	6.212	4.145	3.575	1.716	3.067	2.907
Altri beni e servizi	491.593	564.227	494.922	240.192	321.093	248.018	138.676	162.826	196.244	172.648
<i>Denaro dato ai figli</i>	26.604	172.652	33.300	23.963	100.389	31.356	1.757	10.992	59.077	33.652
<i>Saponette e articoli igienici</i>	37.612	42.275	37.826	21.896	37.627	23.418	23.224	18.572	15.348	18.014
<i>Barbiere e parrucchiere</i>	32.815	40.621	33.173	26.545	31.100	26.986	15.847	16.971	16.895	16.436
<i>Borse e articoli in pelle</i>	6.099	26.709	7.044	3.100	493	2.847	1.721	2.089	1.506	1.661
<i>Argenteria, gioielli, bigiotteria, orologi e simili</i>	7.207	–	6.876	4.260	–	3.848	1.508	3.869	2.671	2.560
<i>Articoli di cancelleria</i>	1.730	–	1.650	1.234	1.949	1.303	1.025	4.843	1.755	2.171
<i>Alberghi, pensioni, gite e viaggi</i>	288.220	209.601	284.615	108.200	72.063	104.704	66.458	74.371	71.944	70.500
<i>– di cui pasti e consumazioni fuori casa</i>	241.806	209.601	240.330	96.243	53.647	92.123	51.954	58.591	58.643	56.540
<b>CONSUMI NON ALIMENTARI</b>	<b>2.661.143</b>	<b>2.162.411</b>	<b>2.638.277</b>	<b>1.424.637</b>	<b>1.681.075</b>	<b>1.449.445</b>	<b>853.335</b>	<b>964.532</b>	<b>951.741</b>	<b>924.147</b>
<b>TOTALE CONSUMI</b>	<b>2.987.987</b>	<b>2.465.530</b>	<b>2.964.035</b>	<b>1.722.267</b>	<b>1.964.359</b>	<b>1.745.686</b>	<b>1.071.298</b>	<b>1.213.948</b>	<b>1.213.470</b>	<b>1.171.224</b>

**Tavola 3.4 segue – Valore dei consumi delle famiglie distinte secondo la condizione socio-economica della persona di riferimento, l'ampiezza e il tipo (spesa media mensile per componente – dati in lire)**

GRUPPI E CATEGORIE DI CONSUMO	4 COMPONENTI					5 COMPONENTI			6 E PIÙ COMPONENTI	TOTALE
	Due adulti e due bambini	Due adulti, un bambino e un ragazzo	Due adulti e due ragazzi	Quattro adulti	Totale	Due adulti e tre ragazzi	Cinque adulti	Totale		
Segue D – INDIPENDENTI-LAVORATORI IN PROPRIO-ALTRE ATTIVITÀ										
Pane e cereali	29.056	36.619	37.639	37.829	37.084	32.693	33.875	33.728	28.281	37.585
<i>Pane</i>	12.827	13.807	14.149	17.065	16.036	10.656	15.928	15.355	14.555	16.430
<i>Pasta</i>	5.525	7.875	10.807	9.036	8.789	10.224	8.744	8.423	5.407	8.899
Carne	46.564	48.435	58.471	60.852	58.087	45.958	55.497	49.941	42.679	60.458
<i>Carne bovina</i>	26.471	23.466	30.763	28.453	28.056	23.037	27.399	25.797	21.213	30.647
<i>Pollame</i>	5.274	7.247	7.840	9.868	8.948	4.918	7.988	6.606	6.784	8.412
<i>Altre carni (esclusi i salumi)</i>	7.317	4.251	7.413	9.340	8.819	11.473	10.399	8.257	6.360	8.354
Pesce	13.140	14.043	17.260	18.303	17.294	17.588	15.478	12.142	14.173	16.785
Olii e grassi	8.682	10.828	8.746	10.309	11.024	4.216	10.906	9.676	8.412	11.339
<i>Olio di oliva e di semi</i>	7.462	9.134	7.237	8.497	9.258	3.901	8.942	7.751	7.805	9.343
Latte, formaggi e uova	29.661	34.681	35.287	32.163	32.986	27.113	29.667	29.384	24.578	33.692
<i>Latte</i>	14.457	15.028	13.560	11.744	12.777	12.932	12.026	12.750	11.146	13.389
<i>Formaggi</i>	13.215	17.351	19.321	17.833	17.783	13.405	15.524	14.683	11.674	17.883
<i>Uova</i>	1.989	2.302	2.406	2.586	2.426	776	2.117	1.951	1.758	2.420
Patate, frutta e ortaggi	25.292	27.832	31.053	36.420	33.718	20.446	33.168	28.906	27.978	35.344
<i>Frutta fresca e secca</i>	12.787	12.859	13.454	17.065	15.558	11.362	15.855	13.805	11.454	16.788
Zucchero, caffè, tè, cacao e altri generi alimentari	12.247	12.834	15.059	14.375	14.458	8.879	14.188	12.456	10.134	15.109
<i>Zucchero</i>	1.642	1.455	1.803	1.960	1.819	1.288	2.886	1.959	1.719	2.033
<i>Caffè, tè e surrogati</i>	4.239	5.079	4.934	5.792	5.381	2.507	5.736	4.509	3.529	5.725
Bevande	15.102	21.810	19.135	19.013	18.432	11.378	21.567	15.771	12.461	20.089
<i>Acqua minerale</i>	4.862	5.149	5.406	6.749	6.103	6.163	4.948	4.411	3.884	6.354
<i>Vino</i>	5.218	7.767	6.415	6.263	6.330	1.289	12.383	6.619	3.588	7.457
<b>CONSUMI ALIMENTARI E BEVANDE</b>	<b>179.744</b>	<b>207.082</b>	<b>222.650</b>	<b>229.264</b>	<b>223.083</b>	<b>168.271</b>	<b>214.346</b>	<b>192.004</b>	<b>168.696</b>	<b>230.401</b>
Tabacco	10.937	11.064	17.643	16.072	14.802	9.054	15.649	12.846	8.096	16.006
Vestiaro e calzature	59.698	70.781	117.014	76.140	81.416	43.496	64.824	68.094	45.775	87.604
<i>Articoli confezionati</i>	26.264	37.030	34.785	33.915	32.739	19.649	25.336	30.332	16.274	37.412
<i>Calzature</i>	13.894	16.895	24.104	17.349	17.533	15.419	19.276	16.406	13.076	18.935
Abitazione	110.698	151.843	163.726	185.624	166.280	102.500	171.717	146.438	122.849	204.649
<i>Affitto e subaffitto</i>	28.304	34.958	18.664	12.653	19.696	-	17.389	10.538	17.858	24.703
<i>Valore locativo</i>	74.282	94.640	111.716	127.711	112.524	91.035	97.947	95.200	72.433	130.804
<i>Spese per manutenzione e riparazioni</i>	401	4.658	6.489	14.789	10.931	8.142	34.320	17.672	8.194	20.498
Combustibili ed energia elettrica	31.278	48.753	36.395	48.301	45.470	49.976	47.909	42.969	35.599	53.251
<i>Energia elettrica</i>	12.354	16.747	15.310	16.278	15.238	10.034	13.649	15.116	12.722	17.232
<i>Gas</i>	16.654	24.153	18.237	19.819	19.877	39.942	20.235	19.869	13.503	24.068
<i>Kerosene ed altri combustibili</i>	1.047	4.629	403	3.540	4.087	-	9.929	3.481	9.065	4.918
<i>Spese per riscaldamento centrale</i>	625	2.991	2.445	6.426	4.989	-	1.069	2.381	175	5.141

**Tavola 3.4 segue – Valore dei consumi delle famiglie distinte secondo la condizione socio economica della persona di riferimento, l'ampiezza e il tipo (spesa media mensile per componente – dati in lire)**

GRUPPI E CATEGORIE DI CONSUMO	4 COMPONENTI					5 COMPONENTI			6 E PIÙ COMPONENTI	TOTALE
	Due adulti e due bambini	Due adulti, un bambino e un ragazzo	Due adulti e due ragazzi	Quattro adulti	Totale	Due adulti e tre ragazzi	Cinque adulti	Totale		
Segue D – INDIPENDENTI–LAVORATORI IN PROPRIO–ALTRE ATTIVITÀ										
Mobili, articoli di arredamento, apparecchi, utensileria e servizi per la casa	48.542	55.462	61.406	54.729	54.588	30.355	49.125	46.002	32.376	68.333
<i>Mobili in legno</i>	2.537	2.694	11.094	6.643	7.001	–	1.375	2.790	–	14.042
<i>Lenzuola, coperte e altra biancheria per la casa</i>	3.484	3.560	2.834	3.533	2.973	–	1.166	1.222	460	2.643
<i>Pentole, posate e altre stoviglie per la casa</i>	1.736	1.551	2.767	1.553	1.734	16	4.674	3.172	1.869	2.921
<i>Cucine, stufe, scaldabagni</i>	–	–	–	948	546	–	366	691	–	794
<i>Frigoriferi</i>	–	–	–	810	574	–	654	545	–	460
<i>Lavatrici</i>	591	842	–	518	369	–	1.187	437	–	536
<i>Lavastoviglie</i>	–	59	428	83	109	–	1.469	1.550	–	472
<i>Detersivi e detergenti</i>	11.689	12.674	14.153	11.979	13.468	22.497	12.276	11.245	14.655	14.715
<i>Servizi domestici</i>	10.458	2.423	9.424	1.438	3.744	–	2.906	2.583	1.003	3.726
<i>Lavanderia e tintoria</i>	4.903	4.697	7.237	7.624	6.481	6.867	3.927	4.126	6.381	7.731
<i>Servizi sanitari e spese per la salute</i>	20.055	20.247	19.245	24.017	21.319	13.896	28.602	19.643	10.750	29.491
<i>Onorari medici e simili</i>	9.295	3.942	6.179	9.005	7.482	13.351	15.537	8.668	1.232	11.514
<i>Medicinali</i>	8.911	12.250	6.857	9.054	8.787	545	7.488	6.647	5.453	9.503
<i>Trasporti e comunicazioni</i>	130.183	176.452	139.464	194.690	167.632	61.644	165.657	151.939	95.535	197.878
<i>Scooters e motociclette</i>	–	–	–	2.010	2.096	–	–	4.037	–	2.325
<i>Biciclette</i>	–	540	528	701	679	833	281	128	129	435
<i>Assicurazione veicoli</i>	7.874	9.466	18.889	18.831	16.878	–	26.597	26.643	10.415	22.133
<i>Benzina per veicoli</i>	49.156	54.250	55.277	62.657	58.960	42.934	64.811	55.436	43.731	70.589
<i>Tram, autobus, taxi</i>	1.113	1.856	1.999	7.169	4.358	948	5.017	2.371	1.808	3.935
<i>Telefono</i>	11.446	16.108	13.608	19.130	16.461	15.661	15.014	13.985	11.543	18.556
<i>Gettoni telefonici</i>	1.225	6.350	1.971	1.969	2.257	–	1.039	1.308	884	2.439
<i>Ricreazione, spettacoli, istruzione e cultura</i>	42.050	75.896	63.590	68.941	68.015	14.425	70.872	62.255	77.285	77.681
<i>Giornali e riviste</i>	6.245	6.529	11.385	8.471	8.718	416	8.443	5.973	9.843	10.419
<i>Libri</i>	1.217	3.533	10.155	10.143	10.068	508	9.428	8.433	4.461	8.506
<i>Tasse scolastiche e altre spese per l'istruzione</i>	3.761	7.479	7.576	10.780	9.446	–	9.740	5.728	15.641	8.216
<i>Apparecchi radio, TV, giradischi, registratori, dischi, fonocassette</i>	3.213	13.168	4.159	5.810	5.402	571	8.475	5.079	3.720	6.034
<i>Macchine fotocopiatrici, pellicole</i>	2.461	1.328	2.763	2.811	2.501	10.158	2.654	2.230	1.160	3.700
<i>Articoli sportivi e da campeggio</i>	463	127	102	1.257	672	–	645	1.073	–	847
<i>Piante e fiori</i>	3.291	8.295	6.905	6.320	6.775	187	4.842	3.411	9.063	8.143
<i>Giocattoli</i>	10.498	12.035	6.719	1.503	5.794	2.220	1.372	4.665	2.700	5.452
<i>Servizi ricreativi</i>	6.274	16.352	8.021	15.118	12.309	181	12.536	16.215	28.352	16.695
<i>Abbonamenti radio, TV</i>	2.445	1.649	952	2.407	2.201	–	4.967	2.761	1.207	2.766
<i>Altri beni e servizi</i>	89.289	136.183	103.752	194.222	156.134	79.055	164.840	146.186	93.091	174.829
<i>Denaro dato ai figli</i>	7.302	6.261	15.595	56.773	35.742	5.723	46.561	40.639	32.802	35.608
<i>Saponette e articoli igienici</i>	11.905	12.275	10.195	16.262	13.799	979	9.488	9.589	9.505	15.460
<i>Barbiere e parrucchiere</i>	11.354	9.999	12.274	15.815	13.525	6.645	11.785	9.772	10.591	15.291
<i>Borse e articoli in pelle</i>	788	624	3.346	686	1.139	–	186	790	836	1.536
<i>Argenteria, gioielli, bigiotteria, orologi e simili</i>	1.255	3.302	1.924	3.707	3.667	–	2.024	2.035	1.048	3.018
<i>Articoli di cancelleria</i>	1.072	4.496	5.745	2.023	3.267	52	2.506	2.241	1.901	2.446
<i>Alberghi, pensioni, gite e viaggi</i>	34.382	74.171	35.015	76.273	62.202	59.285	58.240	58.263	25.724	72.787
<i>– di cui pasti e consumazioni fuori casa</i>	28.018	43.811	34.137	59.764	47.755	54.988	49.593	50.752	25.688	59.977
<b>CONSUMI NON ALIMENTARI</b>	<b>542.730</b>	<b>746.681</b>	<b>722.235</b>	<b>862.736</b>	<b>775.656</b>	<b>404.401</b>	<b>779.195</b>	<b>696.372</b>	<b>521.356</b>	<b>909.722</b>
<b>TOTALE CONSUMI</b>	<b>722.474</b>	<b>953.763</b>	<b>944.885</b>	<b>1.092.000</b>	<b>998.739</b>	<b>572.672</b>	<b>993.541</b>	<b>888.376</b>	<b>690.052</b>	<b>1.140.123</b>



**Tavola 3.4 segue – Valore dei consumi delle famiglie distinte secondo la condizione socio economica della persona di riferimento, l'ampiezza e il tipo (spesa media mensile per componente – dati in lire)**

GRUPPI E CATEGORIE DI CONSUMO	1 COMPONENTE			2 COMPONENTI			3 COMPONENTI			Totale
	In età inferiore a 65 anni	In età di 65 anni e più	Totale	Con persona di riferimento in età inferiore a 65 anni	Con capofamiglia in età di 65 anni e più	Totale	Due adulti e un bambino	Due adulti e un ragazzo	Tre adulti	
<b>E – INDIPENDENTI-LAVORATORI IN PROPRIO-TOTALE</b>										
Pane e cereali	56.190	47.704	55.836	47.621	48.898	47.735	35.112	41.143	42.058	40.028
<i>Pane</i>	26.359	19.783	26.085	20.019	23.100	20.292	14.288	16.067	18.899	17.201
<i>Pasta</i>	12.191	10.387	12.116	11.598	13.850	11.798	7.941	9.191	10.259	9.450
Carne	87.672	90.417	87.786	78.980	80.055	79.077	60.395	64.206	76.074	69.857
<i>Carne bovina</i>	41.715	43.320	41.782	38.948	44.200	39.414	30.137	29.427	38.591	34.869
<i>Pollame</i>	11.109	15.407	11.287	10.968	11.420	11.008	8.356	8.325	10.701	9.637
<i>Altre carni (esclusi i salumi)</i>	13.173	12.793	13.157	10.589	8.528	10.407	8.490	8.802	11.650	10.272
Pesce	20.290	13.322	20.001	20.732	18.252	20.512	16.165	18.026	18.585	17.785
Olii e grassi	19.588	14.940	19.394	15.721	19.959	16.097	9.919	10.357	14.643	12.652
<i>Olio di oliva e di semi</i>	15.499	12.479	15.373	12.849	16.694	13.190	8.009	8.334	12.058	10.338
Latte, formaggi e uova	51.397	37.432	50.817	40.914	47.525	41.500	36.533	38.246	35.270	36.051
<i>Latte</i>	19.932	14.312	19.699	14.425	20.117	14.930	16.548	14.345	13.018	14.199
<i>Formaggi</i>	27.256	18.599	26.896	23.161	24.055	23.240	17.611	21.526	19.535	19.272
<i>Uova</i>	4.209	4.521	4.222	3.328	3.353	3.330	2.374	2.375	2.717	2.580
Patate, frutta e ortaggi	51.864	33.355	51.095	45.539	46.793	45.650	31.905	38.197	39.016	36.854
<i>Frutta fresca e secca</i>	25.229	16.692	24.874	21.534	22.806	21.647	15.790	18.238	19.051	18.010
Zucchero, caffè, tè, cacao e altri generi alimentari	24.278	13.288	23.821	20.442	18.818	20.298	15.669	15.645	17.331	16.574
<i>Zucchero</i>	3.636	3.635	3.636	2.825	2.587	2.804	1.956	2.028	2.353	2.194
<i>Caffè, tè e surrogati</i>	12.324	5.964	12.059	7.550	8.181	7.606	6.556	5.899	6.939	6.655
Bevande	46.574	34.199	46.061	28.594	27.710	28.515	21.435	20.738	25.628	23.619
<i>Acqua minerale</i>	12.965	5.614	12.660	8.467	8.526	8.472	7.241	7.351	6.703	6.942
<i>Vino</i>	19.499	11.376	19.162	10.956	12.894	11.128	5.832	5.820	11.566	9.028
<b>CONSUMI ALIMENTARI E BEVANDE</b>	<b>357.853</b>	<b>284.657</b>	<b>354.811</b>	<b>298.543</b>	<b>308.010</b>	<b>299.384</b>	<b>227.133</b>	<b>246.558</b>	<b>268.605</b>	<b>253.420</b>
Tabacco	39.933	42.053	40.021	22.563	11.419	21.575	13.893	20.965	16.416	16.457
Vestitario e calzature	199.694	402.991	208.140	107.406	76.869	104.697	82.771	84.633	94.368	89.319
<i>Articoli confezionati</i>	79.092	29.820	77.045	49.100	28.315	47.256	39.960	32.709	41.105	39.288
<i>Calzature</i>	47.547	39.665	47.220	22.960	15.148	22.267	15.482	21.173	20.258	19.107
Abitazione	489.116	342.359	483.019	311.295	413.967	320.403	189.972	214.523	217.263	209.625
<i>Affitto e subaffitto</i>	125.780	23.725	121.540	39.845	5.897	36.833	29.161	30.860	16.044	21.872
<i>Valore locativo</i>	270.631	280.138	271.026	187.502	251.098	193.144	120.654	132.586	150.702	140.061
<i>Spese per manutenzione e riparazioni</i>	31.251	–	29.953	45.718	102.193	50.728	20.870	25.450	15.347	18.359
Combustibili ed energia elettrica	112.799	80.195	111.445	82.111	126.408	86.040	44.798	56.909	59.908	55.497
<i>Energia elettrica</i>	33.279	33.437	33.285	22.919	26.677	23.252	15.537	16.511	18.302	17.230
<i>Gas</i>	50.003	27.992	49.089	38.412	31.694	37.816	20.365	27.560	28.487	26.195
<i>Kerosene ed altri combustibili</i>	8.681	–	8.321	8.281	43.459	11.401	1.515	1.361	4.371	3.322
<i>Spese per riscaldamento centrale</i>	14.740	18.766	14.907	7.913	13.329	8.394	3.362	7.985	5.543	5.304

**Tavola 3.4 segue – Valore dei consumi delle famiglie distinte secondo la condizione socio-economica della persona di riferimento, l'ampiezza e il tipo (spesa media mensile per componente – dati in lire)**

GRUPPI E CATEGORIE DI CONSUMO	1 COMPONENTE			2 COMPONENTI			3 COMPONENTI			
	In età inferiore a 65 anni	In età di 65 anni e più	Totale	Con persona di riferimento in età inferiore a 65 anni	Con capofamiglia in età di 65 anni e più	Totale	Due adulti e un bambino	Due adulti e un ragazzo	Tre adulti	Totale
Segue E – INDIPENDENTI-LAVORATORI IN PROPRIO-TOTALE										
Mobili, articoli di arredamento, apparecchi, utensileria e servizi per la casa	265.702	107.247	259.120	102.155	109.594	102.814	58.481	53.759	72.713	65.433
<i>Mobili in legno</i>	141.905	–	136.010	16.978	22.592	17.476	7.596	6.271	9.391	8.321
<i>Lenzuola, coperte e altra biancheria per la casa</i>	4.162	11.458	4.466	5.703	2.155	5.388	2.362	2.595	4.712	3.693
<i>Pentole, posate e altre stoviglie per la casa</i>	9.168	17.799	9.527	4.284	2.192	4.098	1.633	1.475	2.759	2.223
<i>Cucine, stufe, scaldabagni</i>	5.088	–	4.876	927	–	845	1.310	396	141	498
<i>Frigoriferi</i>	2.928	–	2.806	1.175	4.536	1.473	55	747	429	376
<i>Lavatrici</i>	2.813	–	2.696	1.662	2.617	1.747	1.220	1.076	261	651
<i>Lavastoviglie</i>	–	–	–	–	–	–	35	476	250	227
<i>Detersivi e detergenti</i>	22.883	34.479	23.365	20.929	20.703	20.909	14.567	14.172	16.449	15.578
<i>Servizi domestici</i>	5.246	–	5.028	2.122	2.738	2.176	1.434	4.145	3.563	3.087
<i>Lavanderia e tintoria</i>	21.756	21.972	21.765	12.633	7.616	12.188	7.563	8.555	8.447	8.194
<i>Servizi sanitari e spese per la salute</i>	57.506	44.960	56.985	48.683	50.733	48.864	31.257	28.259	40.061	35.660
<i>Onorari medici e simili</i>	20.259	13.246	19.968	17.291	27.828	18.226	15.120	8.404	17.796	15.513
<i>Medicinali</i>	20.308	22.831	20.413	14.060	20.008	14.587	9.548	9.760	9.862	9.788
<i>Trasporti e comunicazioni</i>	521.154	116.354	504.336	321.620	311.152	320.691	204.500	202.664	194.099	197.709
<i>Scoters e motociclette</i>	–	–	–	3.322	7.573	3.699	348	–	1.067	690
<i>Biciclette</i>	1.011	–	969	727	–	662	279	1.819	288	532
<i>Assicurazione veicoli</i>	36.807	36.261	36.784	27.126	13.542	25.921	19.121	23.423	20.319	20.634
<i>Benzina per veicoli</i>	182.803	38.430	176.805	100.503	73.500	98.107	76.560	91.441	77.356	79.235
<i>Tram, autobus, taxi</i>	5.632	7.202	5.697	4.794	4.329	4.753	1.905	2.214	4.666	3.491
<i>Telefono</i>	38.696	23.219	38.053	25.982	26.378	26.017	17.043	16.153	19.794	18.414
<i>Gettoni telefonici</i>	9.035	1.555	8.724	3.199	1.293	3.030	2.078	2.686	2.225	2.259
<i>Ricreazione, spettacoli, istruzione e cultura</i>	162.366	151.548	161.919	89.228	56.479	86.324	63.032	89.179	88.796	81.388
<i>Giornali e riviste</i>	22.657	13.892	22.293	15.119	15.371	15.141	8.028	10.294	10.842	9.998
<i>Libri</i>	13.230	3.974	12.846	5.530	4.506	5.439	3.181	9.059	7.165	6.394
<i>Tasse scolastiche e altre spese per l'istruzione</i>	1.628	–	1.561	1.405	–	1.280	4.652	13.933	10.093	9.189
<i>Apparecchi radio, TV, giradischi, registratori, dischi, fonocassette</i>	17.599	12.132	17.372	7.238	–	6.596	3.953	4.044	6.858	5.564
<i>Macchine fotocinematografiche, pellicole</i>	9.521	9.969	9.540	5.499	3.455	5.318	6.441	3.081	3.367	4.125
<i>Articoli sportivi e da campeggio</i>	1.339	29.609	2.514	433	454	435	342	1.039	930	781
<i>Piante e fiori</i>	23.179	44.351	24.059	13.223	8.887	12.839	7.292	7.879	9.377	8.497
<i>Giocattoli</i>	10.813	–	10.363	3.629	3.367	3.606	12.408	13.632	3.079	7.316
<i>Servizi ricreativi</i>	43.495	12.789	42.220	18.502	7.098	17.491	8.612	15.957	20.437	16.340
<i>Abbonamenti radio, TV</i>	5.424	8.488	5.551	3.647	8.356	4.065	4.143	2.404	3.317	3.365
<i>Altri beni e servizi</i>	455.706	426.848	454.508	219.177	227.608	219.925	133.527	180.790	185.793	169.954
<i>Denaro dato ai figli</i>	30.255	141.356	34.871	24.091	67.179	27.914	2.129	10.319	49.692	30.080
<i>Saponette e articoli igienici</i>	33.451	32.989	33.432	19.625	26.071	20.197	20.748	16.353	15.367	16.898
<i>Barbiere e parrucchiere</i>	33.032	32.622	33.015	25.051	26.281	25.161	15.583	17.153	17.920	17.036
<i>Borse e articoli in pelle</i>	3.866	18.766	4.485	2.434	463	2.259	2.352	1.924	1.437	1.752
<i>Argenteria, gioielli, bigiotteria, orologi e simili</i>	8.264	–	7.921	5.023	–	4.577	5.887	3.128	2.683	3.601
<i>Articoli di cancelleria</i>	1.375	–	1.318	1.327	1.207	1.316	1.377	5.118	2.342	2.543
<i>Alberghi, pensioni, gite e viaggi</i>	255.927	147.557	251.425	100.642	51.359	96.270	60.550	100.192	65.891	69.871
<i>– di cui pasti e consumazioni fuori casa</i>	220.547	147.557	217.514	84.761	39.956	80.786	51.713	88.181	53.003	58.328
<b>CONSUMI NON ALIMENTARI</b>	<b>2.303.976</b>	<b>1.714.555</b>	<b>2.279.493</b>	<b>1.304.238</b>	<b>1.384.229</b>	<b>1.311.333</b>	<b>822.231</b>	<b>931.681</b>	<b>969.417</b>	<b>921.042</b>
<b>TOTALE CONSUMI</b>	<b>2.661.829</b>	<b>1.999.212</b>	<b>2.634.304</b>	<b>1.602.781</b>	<b>1.692.239</b>	<b>1.610.717</b>	<b>1.049.364</b>	<b>1.178.239</b>	<b>1.238.022</b>	<b>1.174.462</b>

**Tavola 3.4** segue – Valore dei consumi delle famiglie distinte secondo la condizione socio-economica della persona di riferimento, l'ampiezza e il tipo (spesa media mensile per componente – dati in lire)

GRUPPI E CATEGORIE DI CONSUMO	4 COMPONENTI					5 COMPONENTI			6 E PIÙ COMPONENTI	TOTALE
	Due adulti e due bambini	Due adulti, un bambino e un ragazzo	Due adulti e due ragazzi	Quattro adulti	Totale	Due adulti e tre ragazzi	Cinque adulti	Totale		
<b>Segue E – INDIPENDENTI–LAVORATORI IN PROPRIO–TOTALE</b>										
Pane e cereali	32.575	35.048	38.569	38.251	37.529	28.315	32.366	32.257	30.102	37.783
<i>Pane</i>	12.695	14.703	15.129	17.380	16.327	11.694	15.672	15.113	14.791	16.744
<i>Pasta</i>	7.264	7.698	9.720	9.173	8.718	7.376	8.299	7.941	6.704	8.928
Carne	44.971	48.940	53.849	61.741	57.649	42.053	56.112	51.740	47.024	61.107
<i>Carne bovina</i>	24.642	22.557	25.997	26.917	26.477	19.882	23.327	24.225	19.972	29.008
<i>Pollame</i>	5.653	7.212	8.413	10.198	9.132	7.414	9.052	7.794	7.537	9.066
<i>Altre carni (esclusi i salumi)</i>	6.473	7.252	7.392	10.749	9.488	6.888	11.931	9.541	9.381	9.845
Pesce	12.578	14.020	16.762	15.950	15.691	13.738	12.775	11.631	11.719	15.562
Olii e grassi	7.778	10.424	8.379	11.530	11.147	4.933	10.797	9.911	9.133	11.726
<i>Olio di oliva e di semi</i>	6.255	8.691	6.726	9.565	9.290	4.426	8.681	8.049	7.682	9.646
Latte, formaggi e uova	30.260	31.344	33.290	31.446	31.542	26.487	27.409	28.113	23.532	32.614
<i>Latte</i>	15.394	15.179	13.732	11.793	13.045	14.131	11.355	12.274	9.731	13.224
<i>Formaggi</i>	12.995	14.049	17.260	17.123	16.114	10.490	13.457	13.576	11.478	16.862
<i>Uova</i>	1.871	2.116	2.298	2.530	2.383	1.866	2.597	2.263	2.323	2.528
Patate, frutta e ortaggi	24.305	27.485	30.260	35.800	32.914	23.165	28.899	26.371	23.745	33.333
<i>Frutta fresca e secca</i>	12.054	11.907	13.361	16.863	15.298	10.390	13.084	12.174	10.431	15.702
Zucchero, caffè, tè, cacao e altri generi alimentari	15.834	13.347	15.354	14.487	14.690	8.921	12.911	11.771	10.709	14.932
<i>Zucchero</i>	2.057	1.584	1.964	2.146	2.005	1.360	2.549	1.992	2.000	2.156
<i>Caffè, tè e surrogati</i>	5.993	5.168	4.983	5.564	5.457	3.544	5.322	4.412	3.901	5.748
Bevande	15.728	20.397	18.152	21.284	19.404	13.621	24.434	17.160	12.793	20.859
<i>Acqua minerale</i>	4.702	5.354	4.847	5.940	5.601	4.695	5.081	4.354	3.558	5.921
<i>Vino</i>	4.794	7.541	5.305	8.743	7.193	5.471	10.386	6.233	4.520	7.852
<b>CONSUMI ALIMENTARI E BEVANDE</b>	<b>184.029</b>	<b>201.005</b>	<b>214.615</b>	<b>230.489</b>	<b>220.566</b>	<b>161.233</b>	<b>205.703</b>	<b>188.954</b>	<b>168.757</b>	<b>227.916</b>
Tabacco	11.973	11.135	13.382	14.325	13.529	7.854	12.419	10.679	9.868	14.681
Vestiaro e calzature	59.691	66.568	99.420	72.573	73.161	36.436	58.729	57.720	46.827	77.688
<i>Articoli confezionati</i>	24.999	28.630	32.668	30.519	29.384	15.492	23.140	24.959	20.534	32.833
<i>Calzature</i>	15.355	15.808	20.237	15.767	16.087	11.037	15.258	13.723	11.642	17.243
Abitazione	108.914	135.884	154.306	172.341	153.797	92.039	149.004	130.731	94.614	180.238
<i>Affitto e subaffitto</i>	22.874	25.801	20.576	12.320	17.509	7.394	13.574	9.279	11.450	20.507
<i>Valore locativo</i>	74.283	90.956	106.239	119.393	105.571	71.037	91.257	88.561	64.607	118.723
<i>Spese per manutenzione e riparazioni</i>	2.778	5.309	5.576	16.687	11.325	5.491	21.895	13.848	3.009	16.849
Combustibili ed energia elettrica	35.727	41.529	38.265	46.462	43.458	30.080	42.463	37.991	30.266	49.551
<i>Energia elettrica</i>	12.641	14.548	14.919	15.993	14.792	13.976	14.263	14.528	13.980	16.442
<i>Gas</i>	16.764	17.315	18.875	19.817	19.234	15.705	18.664	17.179	9.935	22.097
<i>Kerosene ed altri combustibili</i>	4.511	5.844	1.792	3.499	4.001	399	5.962	2.678	4.571	4.372
<i>Spese per riscaldamento centrale</i>	1.121	2.305	2.317	4.602	3.628	–	1.149	1.983	415	4.122

**Tavola 3.4 segue – Valore dei consumi delle famiglie distinte secondo la condizione socio economica della persona di riferimento, l'ampiezza e il tipo (spesa media mensile per componente – dati in lire)**

GRUPPI E CATEGORIE DI CONSUMO	4 COMPONENTI					5 COMPONENTI			6 E PIÙ COMPONENTI	TOTALE
	Due adulti e due bambini	Due adulti, un bambino e un ragazzo	Due adulti e due ragazzi	Quattro adulti	Totale	Due adulti e tre ragazzi	Cinque adulti	Totale		
Segue E – INDIPENDENTI–LAVORATORI IN PROPRIO–TOTALE										
Mobili, articoli di arredamento, apparecchi, utensileria e servizi per la casa	51.586	46.477	72.050	55.478	57.083	29.506	75.940	52.235	31.987	64.911
<i>Mobili in legno</i>	3.895	2.159	18.418	4.598	9.633	–	28.828	12.397	31	12.803
<i>Lenzuola, coperte e altra biancheria per la casa</i>	2.543	2.859	2.264	2.620	2.547	695	1.712	1.472	1.287	2.796
<i>Pentole, posate e altre stoviglie per la casa</i>	1.081	1.524	2.552	2.637	2.024	93	3.351	2.189	1.141	2.398
<i>Cucine, stufe, scaldabagni</i>	–	700	41	721	472	–	1.682	890	–	665
<i>Frigoriferi</i>	–	438	162	466	379	–	1.320	636	778	618
<i>Lavatrici</i>	302	299	113	960	539	–	993	493	–	673
<i>Lavastoviglie</i>	–	19	219	308	165	–	721	1.102	–	345
<i>Detersivi e detergenti</i>	12.346	12.774	14.862	13.200	13.650	18.337	11.064	11.602	10.472	14.309
<i>Servizi domestici</i>	5.712	1.682	5.809	982	2.166	–	1.427	1.437	312	2.155
<i>Lavanderia e tintoria</i>	5.214	5.723	6.496	6.724	5.928	5.182	3.552	3.766	4.607	6.841
<i>Servizi sanitari e spese per la salute</i>	21.370	21.318	21.658	27.435	23.636	8.442	22.281	17.224	11.041	27.209
<i>Onorari medici e simili</i>	10.098	8.201	8.190	9.796	8.616	6.090	8.841	6.646	2.136	10.463
<i>Medicinali</i>	9.035	9.356	7.160	9.316	8.791	2.072	7.836	6.232	5.158	9.001
<i>Trasporti e comunicazioni</i>	126.861	140.084	135.067	175.246	154.309	68.326	182.589	150.954	127.540	184.915
<i>Scoters e motociclette</i>	2.378	1.078	–	3.052	2.386	–	–	2.062	1.400	1.902
<i>Biciclette</i>	1.097	582	1.127	604	736	1.174	262	273	195	548
<i>Assicurazione veicoli</i>	7.631	13.657	14.191	17.244	15.820	10.734	18.209	19.900	9.686	18.736
<i>Benzina per veicoli</i>	47.602	55.577	53.977	59.501	56.892	30.095	56.831	50.399	45.037	66.403
<i>Tram, autobus, taxi</i>	1.350	1.851	1.941	6.753	4.310	321	4.212	3.994	2.081	3.949
<i>Telefono</i>	11.462	15.069	12.350	16.614	14.787	18.334	14.938	13.034	9.971	16.456
<i>Gettoni telefonici</i>	1.052	3.095	1.656	1.553	1.652	122	1.160	1.158	2.298	2.031
<i>Ricreazione, spettacoli, istruzione e cultura</i>	39.722	55.447	57.807	67.298	61.482	30.129	63.643	55.591	51.775	68.785
<i>Giornali e riviste</i>	4.927	5.094	8.904	8.332	7.503	1.681	6.568	4.963	6.131	8.486
<i>Libri</i>	1.538	4.803	8.284	7.142	7.393	7.521	6.258	8.108	3.541	6.959
<i>Tasse scolastiche e altre spese per l'istruzione</i>	5.057	5.989	4.970	8.388	7.020	419	7.948	5.516	8.693	6.706
<i>Apparecchi radio, TV, giradischi, registratori, dischi, fonocassette</i>	3.127	7.328	4.499	6.217	5.592	1.301	5.867	3.624	2.300	5.282
<i>Macchine fotocinematografiche, pellicole</i>	3.200	2.240	3.217	2.819	2.597	4.426	2.007	2.521	1.466	3.262
<i>Articoli sportivi e da campeggio</i>	294	118	68	741	415	–	488	644	124	578
<i>Piante e fiori</i>	3.119	6.201	5.719	6.920	6.444	763	3.803	3.137	5.962	7.185
<i>Giocattoli</i>	10.081	8.658	5.889	1.297	4.814	6.232	717	3.846	3.845	5.150
<i>Servizi ricreativi</i>	4.820	10.627	8.403	15.515	11.908	928	13.746	12.995	13.765	14.538
<i>Abbonamenti radio, TV</i>	1.652	1.242	702	3.418	2.437	5.226	2.541	2.147	1.138	2.714
<i>Altri beni e servizi</i>	79.006	108.304	113.518	166.779	135.602	88.748	134.813	119.512	95.335	152.250
<i>Denaro dato ai figli</i>	4.507	7.269	12.620	54.360	33.225	5.028	39.668	33.584	27.401	31.664
<i>Saponette e articoli igienici</i>	12.318	11.419	11.369	13.548	12.408	7.990	9.886	9.838	8.876	13.849
<i>Barbiere e parrucchiere</i>	10.878	10.352	10.730	14.670	12.623	5.960	9.858	8.843	9.920	14.268
<i>Borse e articoli in pelle</i>	419	620	2.073	1.171	1.149	225	168	440	492	1.270
<i>Argenteria, gioielli, bigiotteria, orologi e simili</i>	936	2.234	3.455	2.769	2.807	266	1.149	1.472	779	2.836
<i>Articoli di cancelleria</i>	1.290	3.897	6.449	2.031	3.456	3.209	1.767	2.389	1.716	2.639
<i>Alberghi, pensioni, gite e viaggi</i>	33.819	54.287	41.500	59.034	50.778	28.306	45.713	43.248	32.111	61.037
<i>– di cui pasti e consumazioni fuori casa</i>	29.760	36.245	40.598	48.926	41.865	24.380	39.836	38.651	27.763	51.587
<b>CONSUMI NON ALIMENTARI</b>	<b>534.850</b>	<b>626.746</b>	<b>705.473</b>	<b>797.937</b>	<b>716.057</b>	<b>391.560</b>	<b>741.881</b>	<b>632.637</b>	<b>499.253</b>	<b>820.228</b>
<b>TOTALE CONSUMI</b>	<b>718.879</b>	<b>827.751</b>	<b>920.088</b>	<b>1.028.426</b>	<b>936.623</b>	<b>552.793</b>	<b>947.584</b>	<b>821.591</b>	<b>668.010</b>	<b>1.048.144</b>

**Tavola 3.4 segue – Valore dei consumi delle famiglie distinte secondo la condizione socio economica della persona di riferimento, l'ampiezza e il tipo (spesa media mensile per componente – dati in lire)**

GRUPPI E CATEGORIE DI CONSUMO	1 COMPONENTE			2 COMPONENTI		3 COMPONENTI				
	In età inferiore a 65 anni	In età di 65 anni e più	Totale	Con persona di riferimento in età inferiore a 65 anni	Con capofamiglia in età di 65 anni e più	Totale	Due adulti e un bambino	Due adulti e un ragazzo	Tre adulti	Totale
<b>F – INDIPENDENTI–TOTALE</b>										
Pane e cereali	54.822	58.631	55.060	47.189	53.289	47.756	35.062	41.970	42.107	40.194
<i>Pane</i>	25.296	23.299	25.172	19.780	23.118	20.090	13.729	16.330	18.527	16.890
<i>Pasta</i>	11.230	13.811	11.391	11.141	13.926	11.400	7.900	9.412	10.454	9.593
Carne	78.008	78.487	78.037	75.291	86.259	76.312	58.662	63.180	76.356	69.384
<i>Carne bovina</i>	37.207	27.209	36.583	37.072	48.475	38.134	29.000	29.217	38.452	34.426
<i>Pollame</i>	9.471	19.703	10.109	10.743	12.422	10.899	8.244	8.638	10.815	9.732
<i>Altre carni (esclusi i salumi)</i>	11.361	9.343	11.235	9.791	8.517	9.672	7.763	8.464	11.289	9.829
Pesce	20.341	28.654	20.859	21.034	27.001	21.589	15.638	18.763	18.669	17.826
Olii e grassi	18.922	15.243	18.693	16.164	19.480	16.472	10.150	11.748	14.148	12.674
<i>Olio di oliva e di semi</i>	15.694	12.385	15.488	13.364	16.114	13.620	8.398	9.622	11.553	10.381
Latte, formaggi e uova	51.092	53.159	51.221	40.466	46.439	41.022	36.112	39.095	35.459	36.230
<i>Latte</i>	19.442	19.057	19.418	14.189	18.587	14.598	15.906	14.429	13.021	14.049
<i>Formaggi</i>	27.606	29.827	27.744	23.151	24.237	23.252	18.031	22.227	19.801	19.693
<i>Uova</i>	4.044	4.275	4.059	3.126	3.615	3.172	2.175	2.439	2.637	2.488
Patate, frutta e ortaggi	53.355	53.072	53.337	46.355	56.196	47.270	31.546	40.117	40.121	37.719
<i>Frutta fresca e secca</i>	26.283	26.829	26.317	22.428	28.798	23.020	15.446	18.648	19.931	18.481
Zucchero, caffè, tè, cacao e altri generi alimentari	24.047	27.341	24.252	19.389	21.839	19.617	16.102	16.301	18.029	17.205
<i>Zucchero</i>	3.496	4.669	3.569	2.629	2.527	2.619	1.880	2.127	2.391	2.210
<i>Caffè, tè e surrogati</i>	11.452	7.909	11.231	7.632	9.567	7.812	6.255	5.898	7.078	6.651
Bevande	48.315	51.635	48.523	30.386	35.886	30.898	20.270	26.714	25.276	24.103
<i>Acqua minerale</i>	14.982	9.533	14.642	9.176	10.162	9.268	7.042	7.763	7.109	7.187
<i>Vino</i>	18.540	17.647	18.485	12.750	17.112	13.156	5.333	11.011	10.558	9.187
<b>CONSUMI ALIMENTARI E BEVANDE</b>	<b>348.902</b>	<b>366.222</b>	<b>349.982</b>	<b>296.274</b>	<b>346.389</b>	<b>300.936</b>	<b>223.542</b>	<b>257.888</b>	<b>270.165</b>	<b>255.335</b>
Tabacco	43.487	35.238	42.972	21.551	10.391	20.512	13.660	18.631	15.911	15.720
Vestiaro e calzature	235.529	225.357	234.895	117.149	109.482	116.435	99.961	93.254	97.096	96.994
<i>Articoli confezionati</i>	112.443	28.078	107.183	55.697	46.233	54.816	44.670	39.418	45.570	44.162
<i>Calzature</i>	44.727	36.019	44.184	24.533	21.750	24.274	18.730	22.142	19.266	19.593
Abitazione	663.366	788.293	671.156	329.356	441.383	339.782	199.991	234.195	243.049	230.192
<i>Affitto e subaffitto</i>	120.230	38.586	115.140	38.198	16.780	36.204	29.933	33.787	16.250	22.649
<i>Valore locativo</i>	329.982	386.206	333.488	207.278	257.735	211.974	128.956	141.719	158.545	148.199
<i>Spese per manutenzione e riparazioni</i>	118.052	207.514	123.630	37.856	73.372	41.162	20.679	22.634	22.647	22.144
Combustibili ed energia elettrica	125.868	190.778	129.915	84.531	135.912	89.314	48.031	65.715	62.281	59.099
<i>Energia elettrica</i>	37.484	59.809	38.876	22.972	31.231	23.741	16.346	17.360	19.172	18.094
<i>Gas</i>	56.195	102.597	59.088	39.978	42.935	40.253	20.447	28.641	28.992	26.672
<i>Kerosene ed altri combustibili</i>	6.249	–	5.859	6.653	34.863	9.279	3.805	7.561	5.322	5.421
<i>Spese per riscaldamento centrale</i>	19.932	28.372	20.458	11.298	19.215	12.035	4.063	9.496	6.081	6.051

**Tavola 3.4 segue – Valore dei consumi delle famiglie distinte secondo la condizione socio-economica della persona di riferimento, l'ampiezza e il tipo (spesa media mensile per componente – dati in lire)**

GRUPPI E CATEGORIE DI CONSUMO	1 COMPONENTE			2 COMPONENTI			3 COMPONENTI			
	In età inferiore a 65 anni	In età di 65 anni e più	Totale	Con persona di riferimento in età inferiore a 65 anni	Con capofamiglia in età di 65 anni e più	Totale	Due adulti e un bambino	Due adulti e un ragazzo	Tre adulti	Totale
Segue F – INDIPENDENTI-TOTALE										
Mobili, articoli di arredamento, apparecchi, utensileria e servizi per la casa	242.899	233.481	242.311	113.814	134.369	115.729	78.415	62.803	77.386	74.946
<i>Mobili in legno</i>	116.584	-	109.315	19.930	15.399	19.508	20.355	7.826	9.183	11.892
<i>Lenzuola, coperte e altra biancheria per la casa</i>	4.023	9.145	4.343	5.082	2.314	4.825	2.834	3.074	4.638	3.870
<i>Pentole, posate e altre stoviglie per la casa</i>	8.068	17.487	8.655	6.380	2.427	6.012	2.198	1.718	2.454	2.248
<i>Cucine, stufe, scaldabagni</i>	3.328	-	3.120	879	1.095	899	955	286	119	370
<i>Frigoriferi</i>	2.045	-	1.917	1.477	3.092	1.628	40	540	934	623
<i>Lavatrici</i>	2.744	-	2.573	1.648	1.784	1.661	1.185	2.018	917	1.161
<i>Lavastoviglie</i>	-	-	-	254	-	231	26	626	180	210
<i>Detersivi e detergenti</i>	22.417	45.183	23.837	20.469	23.047	20.709	14.869	14.489	16.275	15.608
<i>Servizi domestici</i>	4.941	78.021	9.497	4.000	27.374	6.175	2.026	8.381	5.597	5.076
<i>Lavanderia e tintoria</i>	30.732	22.905	30.244	12.439	11.591	12.366	7.659	7.923	9.971	8.984
<i>Servizi sanitari e spese per la salute</i>	79.133	102.622	80.597	49.183	45.394	48.831	29.962	30.501	37.438	34.249
<i>Onorari medici e simili</i>	34.299	12.958	32.968	18.455	22.014	18.786	14.332	10.444	15.797	14.526
<i>Medicinali</i>	22.856	65.592	25.521	14.259	19.844	14.779	9.042	10.083	10.369	9.978
<i>Trasporti e comunicazioni</i>	677.622	187.823	647.086	340.219	304.311	336.877	212.060	268.192	251.178	242.550
<i>Scoters e motociclette</i>	2.371	-	2.223	3.788	5.162	3.916	253	-	1.204	745
<i>Biciclette</i>	1.550	-	1.454	548	-	497	215	1.431	400	555
<i>Assicurazione veicoli</i>	63.651	15.460	60.646	33.419	19.401	32.114	23.119	29.713	22.538	23.914
<i>Benzina per veicoli</i>	200.691	82.420	193.317	108.597	83.649	106.275	79.091	92.265	82.222	82.824
<i>Tram, autobus, taxi</i>	7.564	15.718	8.073	6.030	9.835	6.384	1.990	2.613	4.968	3.770
<i>Telefono</i>	53.370	43.248	52.739	28.444	33.189	28.886	18.295	18.303	22.383	20.590
<i>Gettoni telefonici</i>	10.959	11.078	10.967	3.185	1.805	3.057	1.941	2.446	2.290	2.218
<i>Ricreazione, spettacoli, istruzione e cultura</i>	199.080	221.822	200.498	104.203	118.161	105.502	75.087	101.947	91.790	88.521
<i>Giornali e riviste</i>	34.603	36.096	34.696	17.236	23.448	17.814	8.769	11.565	12.092	11.120
<i>Libri</i>	23.176	37.036	24.040	8.464	10.913	8.692	5.552	9.764	7.631	7.410
<i>Tasse scolastiche e altre spese per l'istruzione</i>	4.129	-	3.872	3.203	2.156	3.106	8.720	13.261	10.057	10.185
<i>Apparecchi radio, TV, giradischi, registratori, dischi, fonocassette</i>	20.260	7.380	19.457	9.880	2.016	9.148	7.947	5.915	8.818	8.057
<i>Macchine fotocinematografiche, pellicole</i>	11.228	7.746	11.011	7.225	9.753	7.460	6.624	3.734	3.610	4.412
<i>Articoli sportivi e da campeggio</i>	1.570	12.624	2.259	589	310	563	342	1.539	689	729
<i>Piante e fiori</i>	18.168	36.410	19.306	13.727	17.121	14.043	7.399	8.394	10.098	9.034
<i>Giocattoli</i>	10.019	1.220	9.470	4.482	16.212	5.574	12.565	13.996	3.576	7.669
<i>Servizi ricreativi</i>	51.331	68.368	52.393	20.089	22.065	20.273	8.844	22.629	19.763	17.158
<i>Abbonamenti radio, TV</i>	7.277	3.619	7.049	3.526	8.505	3.989	3.392	2.573	3.296	3.181
<i>Altri beni e servizi</i>	534.528	628.092	540.362	241.858	293.596	246.673	141.107	190.237	212.259	188.734
<i>Denaro dato ai figli</i>	25.597	97.609	30.087	24.668	78.826	29.709	4.349	9.849	55.308	33.915
<i>Saponette e articoli igienici</i>	38.246	24.224	37.372	21.518	24.083	21.757	21.027	17.512	16.455	17.781
<i>Barbiere e parrucchiere</i>	37.791	41.028	37.993	27.326	33.498	27.900	16.039	18.339	20.051	18.628
<i>Borse e articoli in pelle</i>	2.714	8.001	3.043	2.977	467	2.743	2.721	3.853	1.416	2.151
<i>Argenteria, gioielli, bigiotteria, orologi e simili</i>	6.087	15.510	6.675	5.658	4.275	5.530	4.879	2.692	2.552	3.180
<i>Articoli di cancelleria</i>	3.683	1.733	3.561	1.458	2.564	1.561	1.105	4.919	2.104	2.300
<i>Alberghi, pensioni, gite e viaggi</i>	324.635	414.613	330.245	116.413	99.904	114.876	67.356	101.862	81.516	80.810
<i>- di cui pasti e consumazioni fuori casa</i>	290.997	129.746	280.943	96.340	84.512	95.239	60.374	86.687	61.633	65.294
<b>CONSUMI NON ALIMENTARI</b>	<b>2.801.512</b>	<b>2.613.506</b>	<b>2.789.792</b>	<b>1.401.864</b>	<b>1.592.999</b>	<b>1.419.655</b>	<b>898.274</b>	<b>1.065.475</b>	<b>1.088.388</b>	<b>1.031.005</b>
<b>TOTALE CONSUMI</b>	<b>3.150.414</b>	<b>2.979.728</b>	<b>3.139.774</b>	<b>1.698.138</b>	<b>1.939.388</b>	<b>1.720.591</b>	<b>1.121.816</b>	<b>1.323.363</b>	<b>1.358.553</b>	<b>1.286.340</b>

**Tavola 3.4 segue – Valore dei consumi delle famiglie distinte secondo la condizione socio-economica della persona di riferimento, l'ampiezza e il tipo (spesa media mensile per componente – dati in lire)**

GRUPPI E CATEGORIE DI CONSUMO	4 COMPONENTI					5 COMPONENTI			6 E PIÙ COMPONENTI	TOTALE
	Due adulti e due bambini	Due adulti, un bambino e un ragazzo	Due adulti e due ragazzi	Quattro adulti	Totale	Due adulti e tre ragazzi	Cinque adulti	Totale		
Segue F – INDIPENDENTI–TOTALE										
Pane e cereali	32.269	34.974	38.048	38.361	37.349	31.906	32.712	33.172	30.294	38.083
<i>Pane</i>	12.299	14.413	14.951	17.476	16.167	13.483	15.915	15.262	14.719	16.643
<i>Pasta</i>	7.407	7.712	9.166	8.958	8.543	8.161	7.949	7.962	6.457	8.863
Carne	47.434	50.385	52.706	61.276	58.149	50.189	54.832	53.311	47.896	61.272
<i>Carne bovina</i>	24.981	24.035	25.091	28.029	27.777	23.853	24.967	26.217	21.244	29.752
<i>Pollame</i>	6.210	7.293	8.427	9.670	8.900	6.518	8.537	7.668	8.095	8.998
<i>Altre carni (esclusi i salumi)</i>	6.712	7.229	7.697	9.630	8.880	9.698	9.884	8.850	8.539	9.209
Pesce	13.857	15.784	16.725	16.817	16.373	15.447	13.690	13.529	12.184	16.432
Olii e grassi	8.767	10.712	8.337	11.084	10.784	16.311	9.988	10.273	8.820	11.714
<i>Olio di oliva e di semi</i>	7.241	8.595	6.761	9.148	8.904	14.973	8.179	8.410	7.413	9.649
Latte, formaggi e uova	32.204	31.179	33.366	31.248	31.683	32.033	28.322	28.653	23.890	32.959
<i>Latte</i>	16.218	14.584	13.652	11.848	12.953	14.863	11.044	11.876	10.160	13.118
<i>Formaggi</i>	13.904	14.561	17.379	16.886	16.347	14.703	14.844	14.532	11.543	17.360
<i>Uova</i>	2.082	2.034	2.335	2.514	2.383	2.467	2.434	2.245	2.187	2.481
Patate, frutta e ortaggi	25.785	28.886	30.949	36.151	33.218	27.272	30.607	27.991	24.336	34.394
<i>Frutta fresca e secca</i>	12.421	13.065	13.929	17.022	15.554	12.158	14.810	13.596	10.864	16.480
Zucchero, caffè, tè, cacao e altri generi alimentari	15.722	13.891	14.440	14.423	14.520	10.913	12.242	11.791	10.703	15.045
<i>Zucchero</i>	1.840	1.575	1.900	2.070	1.930	1.401	2.219	1.823	1.887	2.076
<i>Caffè, tè e surrogati</i>	5.640	5.105	4.845	5.529	5.331	4.989	5.213	4.467	3.886	5.745
Bevande	17.565	20.539	17.937	21.364	19.812	16.398	21.896	17.241	12.928	21.583
<i>Acqua minerale</i>	5.619	5.530	5.159	6.392	5.978	4.643	5.106	4.764	3.994	6.402
<i>Vino</i>	4.748	7.184	5.539	8.678	7.261	6.404	8.656	5.952	4.257	8.069
<b>CONSUMI ALIMENTARI E BEVANDE</b>	<b>193.603</b>	<b>206.350</b>	<b>212.508</b>	<b>230.724</b>	<b>221.888</b>	<b>200.469</b>	<b>204.289</b>	<b>195.961</b>	<b>171.051</b>	<b>231.482</b>
Tabacco	11.718	11.924	12.258	14.243	13.322	10.353	13.792	12.406	9.279	14.854
Vestiaro e calzature	73.723	72.551	99.693	81.202	80.262	40.448	63.861	61.307	48.396	85.450
<i>Articoli confezionati</i>	34.040	32.268	35.846	34.401	33.627	15.258	25.585	27.056	22.655	37.856
<i>Calzature</i>	15.713	17.048	19.058	17.279	17.009	12.415	16.759	14.226	11.606	18.046
Abitazione	162.374	160.511	190.142	199.089	186.898	111.176	171.264	151.810	100.136	210.508
<i>Affitto e subaffitto</i>	24.943	26.554	20.221	13.280	17.709	8.768	10.051	8.966	9.765	20.748
<i>Valore locativo</i>	92.887	97.824	114.166	129.916	117.283	74.938	104.932	96.680	68.334	131.240
<i>Spese per manutenzione e riparazioni</i>	24.907	13.340	24.683	20.147	22.485	18.201	26.081	23.505	4.553	25.749
Combustibili ed energia elettrica	39.906	45.138	42.670	51.277	47.735	30.379	44.918	39.081	31.277	53.427
<i>Energia elettrica</i>	13.689	15.013	15.511	17.437	15.984	13.462	16.208	15.297	14.122	17.516
<i>Gas</i>	16.657	19.582	17.609	22.027	20.571	16.386	20.059	17.742	11.420	23.599
<i>Kerosene ed altri combustibili</i>	3.706	6.234	1.799	4.854	4.696	531	4.941	2.605	3.792	4.816
<i>Spese per riscaldamento centrale</i>	4.766	2.245	4.890	4.797	4.428	-	1.688	2.073	810	5.186

**Tavola 3.4** segue – **Valore dei consumi delle famiglie distinte secondo la condizione socio economica della persona di riferimento, l'ampiezza e il tipo** (spesa media mensile per componente – dati in lire)

GRUPPI E CATEGORIE DI CONSUMO	4 COMPONENTI					5 COMPONENTI			6 E PIÙ COMPONENTI	TOTALE
	Due adulti e due bambini	Due adulti, un bambino e un ragazzo	Due adulti e due ragazzi	Quattro adulti	Totale	Due adulti e tre ragazzi	Cinque adulti	Totale		
Segue F – INDIPENDENTI-TOTALE										
Mobili, articoli di arredamento, apparecchi, utensileria e servizi per la casa	54.357	53.194	69.276	66.758	62.493	54.591	71.704	52.939	32.433	70.954
<i>Mobili in legno</i>	3.285	5.080	13.959	5.687	8.646	-	21.893	9.614	26	12.656
<i>Lenzuola, coperte e altra biancheria per la casa</i>	2.705	2.717	2.278	2.777	2.555	3.031	2.227	1.827	1.239	2.878
<i>Pentole, posate e altre stoviglie per la casa</i>	1.519	1.864	2.276	2.423	2.016	116	3.225	2.037	976	2.541
<i>Cucine, stufe, scaldabagni</i>	744	531	28	529	428	-	1.178	645	-	544
<i>Frigoriferi</i>	386	332	213	646	468	-	924	540	858	689
<i>Lavatrici</i>	207	227	449	650	510	-	695	358	260	774
<i>Lavastoviglie</i>	-	14	151	342	272	-	505	798	-	338
<i>Detersivi e detergenti</i>	13.079	13.002	13.528	12.708	13.486	19.800	11.363	12.062	10.630	14.424
<i>Servizi domestici</i>	5.554	6.948	4.929	3.314	4.012	911	2.858	2.456	871	4.067
<i>Lavanderia e tintoria</i>	5.434	5.736	6.585	8.095	6.798	6.130	5.279	5.334	4.212	7.954
<i>Servizi sanitari e spese per la salute</i>	23.543	20.707	19.287	32.294	26.187	9.599	27.902	21.102	11.061	29.491
<i>Onorari medici e simili</i>	10.490	7.747	7.761	13.826	10.666	6.486	14.129	9.109	2.372	12.015
<i>Medicinali</i>	10.572	9.104	6.079	9.328	8.783	2.920	6.754	6.196	5.380	9.279
<i>Trasporti e comunicazioni</i>	172.562	154.806	143.783	185.941	169.516	88.064	170.038	179.067	121.775	213.221
<i>Scoters e motociclette</i>	1.630	857	-	3.750	2.430	-	-	1.494	1.162	1.880
<i>Biciclette</i>	809	459	995	516	643	811	204	206	232	512
<i>Assicurazione veicoli</i>	12.400	15.207	12.049	14.809	15.200	20.621	16.698	18.944	9.424	20.373
<i>Benzina per veicoli</i>	53.797	59.879	59.169	65.569	62.025	36.736	60.668	54.575	44.360	71.647
<i>Tram, autobus, taxi</i>	2.115	1.901	2.796	6.388	4.548	222	3.989	4.452	2.421	4.459
<i>Telefono</i>	14.144	16.120	15.035	18.950	16.955	17.080	15.768	14.383	10.816	18.883
<i>Gettoni telefonici</i>	1.224	3.430	1.712	1.584	1.740	273	1.353	1.179	2.025	2.116
<i>Ricreazione, spettacoli, istruzione e cultura</i>	67.721	69.558	71.400	81.951	76.705	50.132	69.482	62.674	50.394	80.654
<i>Giornali e riviste</i>	6.540	6.017	9.708	9.585	8.726	4.056	7.191	5.854	6.155	10.024
<i>Libri</i>	3.500	4.889	9.565	11.233	10.353	9.214	9.023	8.680	4.972	9.155
<i>Tasse scolastiche e altre spese per l'istruzione</i>	6.946	8.883	7.613	12.779	10.025	2.126	13.328	8.714	8.194	8.879
<i>Apparecchi radio, TV, giradischi, registratori, dischi, fonocassette</i>	4.200	7.025	4.719	7.020	6.345	4.356	6.621	4.710	1.960	6.711
<i>Macchine fotcinematografiche, pellicole</i>	8.403	2.857	3.940	3.280	3.647	5.040	1.852	2.521	1.518	3.988
<i>Articoli sportivi e da campeggio</i>	450	202	978	1.026	813	-	475	1.043	228	817
<i>Piante e fiori</i>	3.856	7.070	5.897	6.720	6.398	5.139	4.909	3.853	5.582	7.466
<i>Giocattoli</i>	11.733	12.994	8.865	1.995	6.102	6.071	769	5.128	3.665	6.146
<i>Servizi ricreativi</i>	6.268	11.115	12.697	18.627	14.682	6.949	12.432	12.781	12.771	16.237
<i>Abbonamenti radio, TV</i>	1.685	1.022	1.024	3.335	2.440	3.638	2.283	1.921	999	2.671
<i>Altri beni e servizi</i>	105.434	122.769	124.287	183.561	152.322	102.199	168.790	139.013	99.040	173.279
<i>Denaro dato ai figli</i>	4.521	9.198	11.522	57.426	35.036	8.094	48.482	35.894	30.512	34.033
<i>Saponette e articoli igienici</i>	12.750	13.072	10.619	13.538	12.637	10.533	11.583	11.262	8.516	14.763
<i>Barbiere e parrucchiere</i>	12.325	11.549	12.982	16.729	14.515	7.023	11.836	10.364	9.140	16.088
<i>Borse e articoli in pelle</i>	569	768	1.721	1.327	1.184	155	641	1.333	513	1.588
<i>Argenteria, gioielli, bigiotteria, orologi e simili</i>	4.206	3.147	3.177	3.452	3.528	183	6.635	3.494	728	3.514
<i>Articoli di cancelleria</i>	1.449	3.780	6.095	2.343	3.482	4.077	1.678	2.452	2.239	2.732
<i>Alberghi, pensioni, gite e viaggi</i>	47.822	61.249	52.618	65.919	59.537	31.829	60.629	52.228	32.344	73.316
<i>- di cui pasti e consumazioni fuori casa</i>	42.890	45.136	46.848	53.389	48.983	29.117	45.767	44.814	26.745	60.739
<b>CONSUMI NON ALIMENTARI</b>	<b>711.338</b>	<b>711.158</b>	<b>772.796</b>	<b>896.316</b>	<b>815.440</b>	<b>496.941</b>	<b>801.751</b>	<b>719.399</b>	<b>503.791</b>	<b>931.838</b>
<b>TOTALE CONSUMI</b>	<b>904.941</b>	<b>917.508</b>	<b>985.304</b>	<b>1.127.040</b>	<b>1.037.328</b>	<b>697.410</b>	<b>1.006.040</b>	<b>915.360</b>	<b>674.842</b>	<b>1.163.320</b>



**Tavola 3.4 segue – Valore dei consumi delle famiglie distinte secondo la condizione socio economica della persona di riferimento, l'ampiezza e il tipo (spesa media mensile per componente – dati in lire)**

GRUPPI E CATEGORIE DI CONSUMO	1 COMPONENTE			2 COMPONENTI		3 COMPONENTI				
	In età inferiore a 65 anni	In età di 65 anni e più	Totale	Con persona di riferimento in età inferiore a 65 anni	Con capofamiglia in età di 65 anni e più	Totale	Due adulti e un bambino	Due adulti e un ragazzo	Tre adulti	Totale
<b>G – DIPENDENTI-DIRIGENTI E IMPIEGATI-AGRICOLTURA E INDUSTRIA</b>										
Pane e cereali	54.528	-	54.528	47.175	51.168	47.281	38.861	37.343	43.522	40.552
<i>Pane</i>	20.754	-	20.754	19.235	27.420	19.453	13.900	16.727	19.416	16.978
<i>Pasta</i>	14.847	-	14.847	10.324	9.826	10.311	8.387	7.266	9.730	8.734
Carne	71.948	-	71.948	64.614	95.440	65.434	55.685	57.350	64.540	59.893
<i>Carne bovina</i>	34.763	-	34.763	30.373	60.512	31.175	29.761	27.845	32.512	30.472
<i>Pollame</i>	8.574	-	8.574	8.945	12.618	9.043	7.027	9.455	8.923	8.433
<i>Altre carni (esclusi i salumi)</i>	5.978	-	5.978	7.054	10.055	7.134	7.089	5.781	7.261	6.846
Pesce	21.605	-	21.605	17.707	33.666	18.132	16.071	15.834	16.965	16.387
Olii e grassi	16.355	-	16.355	13.019	10.658	12.955	9.186	9.267	11.486	10.208
<i>Olio di oliva e di semi</i>	13.682	-	13.682	10.327	7.595	10.254	7.466	7.493	9.282	8.265
Latte, formaggi e uova	54.178	-	54.178	39.241	48.267	39.481	35.894	31.023	36.086	34.790
<i>Latte</i>	22.100	-	22.100	13.244	16.129	13.321	14.896	11.654	13.464	13.491
<i>Formaggi</i>	26.625	-	26.625	23.436	28.477	23.570	19.170	17.443	19.828	19.026
<i>Uova</i>	5.453	-	5.453	2.561	3.661	2.590	1.828	1.926	2.794	2.273
Patate, frutta e ortaggi	53.023	-	53.023	42.027	79.375	43.021	29.649	33.743	39.864	35.065
<i>Frutta fresca e secca</i>	28.535	-	28.535	20.837	36.499	21.254	14.789	16.561	18.716	16.909
Zucchero, caffè, tè, cacao e altri generi alimentari	29.599	-	29.599	20.932	27.206	21.098	15.166	14.270	19.081	16.647
<i>Zucchero</i>	3.448	-	3.448	2.174	2.487	2.182	1.391	1.576	1.920	1.666
<i>Caffè, tè e surrogati</i>	13.509	-	13.509	8.050	9.063	8.077	5.636	5.210	7.569	6.366
Bevande	43.948	-	43.948	27.668	18.125	27.414	24.845	23.367	27.504	25.614
<i>Acqua minerale</i>	13.716	-	13.716	10.166	11.109	10.191	7.262	4.747	9.185	7.491
<i>Vino</i>	16.285	-	16.285	10.309	3.998	10.141	11.520	9.665	8.500	9.743
<b>CONSUMI ALIMENTARI E BEVANDE</b>	<b>345.184</b>	-	<b>345.184</b>	<b>272.383</b>	<b>363.905</b>	<b>274.816</b>	<b>225.357</b>	<b>222.197</b>	<b>259.048</b>	<b>239.156</b>
Tabacco	68.232	-	68.232	19.459	8.054	19.156	10.025	14.270	15.764	13.522
Vestiaro e calzature	253.826	-	253.826	141.945	8.284	138.389	86.507	77.430	112.065	95.415
<i>Articoli confezionati</i>	125.882	-	125.882	61.348	2.262	59.776	42.587	36.018	56.930	47.197
<i>Calzature</i>	44.134	-	44.134	24.753	-	24.095	17.436	16.490	22.142	19.251
Abitazione	490.249	-	490.249	379.967	531.975	384.011	232.404	262.076	246.361	245.476
<i>Affitto e subaffitto</i>	106.902	-	106.902	58.647	-	57.086	35.338	36.125	22.982	30.093
<i>Valore locativo</i>	313.848	-	313.848	202.210	374.515	206.795	149.113	156.983	165.183	157.908
<i>Spese per manutenzione e riparazioni</i>	7.747	-	7.747	44.169	70.493	44.869	15.183	18.688	13.839	15.413
Combustibili ed energia elettrica	115.355	-	115.355	85.309	76.413	85.072	48.481	52.987	57.176	53.300
<i>Energia elettrica</i>	36.379	-	36.379	18.753	28.253	19.006	14.707	14.567	14.738	14.672
<i>Gas</i>	61.739	-	61.739	36.179	9.020	35.456	20.427	21.926	25.489	22.982
<i>Kerosene ed altri combustibili</i>	-	-	-	1.387	-	1.350	4.366	2.702	1.521	2.723
<i>Spese per riscaldamento centrale</i>	13.508	-	13.508	25.742	28.687	25.820	7.046	11.613	14.691	11.454

**Tavola 3.4** segue – **Valore dei consumi delle famiglie distinte secondo la condizione socio-economica della persona di riferimento, l'ampiezza e il tipo** (*spesa media mensile per componente – dati in lire*)

GRUPPI E CATEGORIE DI CONSUMO	1 COMPONENTE			2 COMPONENTI			3 COMPONENTI			
	In età inferiore a 65 anni	In età di 65 anni e più	Totale	Con persona di riferimento in età inferiore a 65 anni	Con capofamiglia in età di 65 anni e più	Totale	Due adulti e un bambino	Due adulti e un ragazzo	Tre adulti	Totale
Segue A – DIPENDENTI–DIRIGENTI E IMPIEGATI–AGRICOLTURA E INDUSTRIA										
Mobili, articoli di arredamento, apparecchi, utensileria e servizi per la casa	176.042	–	176.042	129.485	91.474	128.474	88.482	62.595	130.229	100.313
<i>Mobili in legno</i>	1.164	–	1.164	43.913	–	42.745	32.867	2.192	73.009	42.936
<i>Lenzuola, coperte e altra biancheria per la casa</i>	4.916	–	4.916	4.711	6.734	4.764	2.768	3.545	3.355	3.205
<i>Pentole, posate e altre stoviglie per la casa</i>	4.775	–	4.775	5.531	482	5.397	4.009	3.420	2.971	3.410
<i>Cucine, stufe, scaldabagni</i>	–	–	–	909	–	885	790	–	1.685	989
<i>Frigoriferi</i>	3.599	–	3.599	823	–	801	–	–	3.252	1.415
<i>Lavatrici</i>	4.604	–	4.604	1.067	–	1.039	79	–	1.455	659
<i>Lavastoviglie</i>	–	–	–	598	–	582	–	–	–	–
<i>Detersivi e detergenti</i>	28.504	–	28.504	16.805	22.595	16.959	11.565	13.955	13.116	12.801
<i>Servizi domestici</i>	21.567	–	21.567	4.134	–	4.024	5.952	5.676	1.755	4.050
<i>Lavanderia e tintoria</i>	28.680	–	28.680	10.439	21.456	10.732	7.696	7.136	7.518	7.472
<i>Servizi sanitari e spese per la salute</i>	107.009	–	107.009	49.911	263.374	55.591	35.668	23.692	42.376	35.667
<i>Onorari medici e simili</i>	43.929	–	43.929	20.372	90.843	22.247	16.336	9.327	15.471	14.255
<i>Medicinali</i>	15.075	–	15.075	13.892	48.219	14.806	9.073	7.801	11.417	9.779
<i>Trasporti e comunicazioni</i>	442.954	–	442.954	344.572	60.723	337.022	252.607	255.136	277.729	263.782
<i>Scoters e motociclette</i>	–	–	–	314	–	306	–	–	8.059	3.506
<i>Biciclette</i>	674	–	674	386	–	376	410	1.743	591	807
<i>Assicurazione veicoli</i>	59.062	–	59.062	55.189	–	53.721	27.994	35.829	24.854	28.458
<i>Benzina per veicoli</i>	198.192	–	198.192	120.218	27.498	117.751	73.124	71.350	76.290	73.958
<i>Tram, autobus, taxi</i>	17.743	–	17.743	13.595	8.880	13.470	3.632	6.338	8.508	6.408
<i>Telefono</i>	48.744	–	48.744	25.519	23.521	25.466	15.506	16.629	21.837	18.531
<i>Gettoni telefonici</i>	7.139	–	7.139	3.771	–	3.671	1.358	2.347	2.701	2.186
<i>Ricreazione, spettacoli, istruzione e cultura</i>	237.526	–	237.526	126.234	88.078	125.220	82.606	100.420	88.701	89.473
<i>Giornali e riviste</i>	37.641	–	37.641	17.417	14.565	17.341	10.206	10.417	13.113	11.510
<i>Libri</i>	19.599	–	19.599	10.238	1.339	10.002	3.632	6.780	11.206	7.674
<i>Tasse scolastiche e altre spese per l'istruzione</i>	163	–	163	7.140	–	6.950	4.559	9.384	18.073	11.586
<i>Apparecchi radio, TV, giradischi, registratori, dischi, fonocassette</i>	18.358	–	18.358	16.028	6.062	15.763	6.412	9.502	7.850	7.767
<i>Macchine fotografiche, pellicole</i>	10.959	–	10.959	7.880	–	7.671	7.647	3.697	3.972	5.091
<i>Articoli sportivi e da campeggio</i>	–	–	–	771	–	750	809	881	848	842
<i>Piante e fiori</i>	17.387	–	17.387	11.183	63.077	12.564	7.532	7.150	7.319	7.349
<i>Giocattoli</i>	8.582	–	8.582	7.015	–	6.828	19.095	16.786	2.034	11.089
<i>Servizi ricreativi</i>	89.129	–	89.129	30.475	–	29.664	13.367	20.201	14.434	15.486
<i>Abbonamenti radio, TV</i>	14.651	–	14.651	5.082	–	4.947	3.128	5.081	3.051	3.557
<i>Altri beni e servizi</i>	572.311	–	572.311	306.358	105.728	301.020	175.448	182.976	235.041	202.960
<i>Denaro dato ai figli</i>	40.490	–	40.490	14.062	25.756	14.373	554	8.764	60.682	28.678
<i>Saponette e articoli igienici</i>	66.735	–	66.735	25.989	15.972	25.722	20.029	13.400	19.069	18.011
<i>Barbiere e parrucchiere</i>	48.509	–	48.509	26.616	20.808	26.462	14.044	17.984	21.982	18.467
<i>Borse e articoli in pelle</i>	1.921	–	1.921	2.602	–	2.532	1.003	1.898	2.936	2.057
<i>Argenteria, gioielli, bigiotteria, orologi e simili</i>	9.742	–	9.742	16.468	–	16.030	13.634	3.842	3.193	6.726
<i>Articoli di cancelleria</i>	2.032	–	2.032	2.255	3.006	2.275	1.028	4.983	2.562	2.640
<i>Alberghi, pensioni, gite e viaggi</i>	359.129	–	359.129	161.434	26.837	157.853	79.831	93.773	105.133	94.046
<i>– di cui pasti e consumazioni fuori casa</i>	304.391	–	304.391	128.464	26.837	125.760	53.796	63.876	73.380	64.641
<b>CONSUMI NON ALIMENTARI</b>	<b>2.463.504</b>	–	<b>2.463.504</b>	<b>1.583.240</b>	<b>1.234.103</b>	<b>1.573.955</b>	<b>1.012.228</b>	<b>1.031.582</b>	<b>1.205.442</b>	<b>1.099.908</b>
<b>TOTALE CONSUMI</b>	<b>2.808.688</b>	–	<b>2.808.688</b>	<b>1.855.623</b>	<b>1.598.008</b>	<b>1.848.771</b>	<b>1.237.585</b>	<b>1.253.779</b>	<b>1.464.490</b>	<b>1.339.064</b>

**Tavola 3.4 segue – Valore dei consumi delle famiglie distinte secondo la condizione socio-economica della persona di riferimento, l'ampiezza e il tipo (spesa media mensile per componente – dati in lire)**

GRUPPI E CATEGORIE DI CONSUMO	4 COMPONENTI				5 COMPONENTI			6 E PIÙ COMPONENTI	TOTALE	
	Due adulti e due bambini	Due adulti, un bambino e un ragazzo	Due adulti e due ragazzi	Quattro adulti	Totale	Due adulti e tre ragazzi	Cinque adulti			Totale
<b>Segue G – DIPENDENTI–DIRIGENTI E IMPIEGATI–AGRICOLTURA E INDUSTRIA</b>										
Pane e cereali	36.006	32.132	32.625	35.004	34.974	30.766	31.520	33.854	25.679	37.706
<i>Pane</i>	12.912	13.657	14.940	16.845	15.771	11.749	13.387	14.808	11.119	16.252
<i>Pasta</i>	6.142	6.506	7.237	7.877	7.442	6.478	7.177	8.142	7.270	8.379
Carne	52.041	50.284	50.420	59.396	56.633	27.068	46.673	52.786	52.752	58.094
<i>Carne bovina</i>	22.216	23.215	25.307	28.872	27.371	10.534	23.102	24.652	28.677	28.511
<i>Pollame</i>	6.072	8.201	7.248	8.761	8.051	7.985	8.073	8.773	5.465	8.256
<i>Altre carni (esclusi i salumi)</i>	12.968	7.294	6.748	7.977	8.139	2.556	8.948	9.362	7.717	7.761
Pesce	11.558	14.777	18.759	16.508	16.121	3.985	10.414	13.066	15.882	16.079
Olii e grassi	6.527	5.868	10.965	12.159	10.296	7.536	8.823	9.899	5.147	10.381
<i>Olio di oliva e di semi</i>	5.090	4.603	9.751	9.998	8.487	5.583	8.135	8.390	3.815	8.491
Latte, formaggi e uova	35.321	32.952	31.214	32.598	32.058	23.242	21.598	26.707	24.800	33.031
<i>Latte</i>	15.627	14.291	13.463	12.050	12.781	10.507	7.541	11.308	11.275	12.998
<i>Formaggi</i>	17.689	16.804	16.151	18.575	17.339	10.791	11.886	13.249	11.239	17.798
<i>Uova</i>	2.005	1.857	1.600	1.973	1.938	1.944	2.171	2.150	2.286	2.235
Patate, frutta e ortaggi	22.621	32.185	28.945	34.065	31.938	16.967	21.908	27.293	21.603	33.309
<i>Frutta fresca e secca</i>	11.422	17.169	14.504	17.038	15.704	7.142	8.728	11.898	10.564	16.130
Zucchero, caffè, tè, cacao e altri generi alimentari	12.278	11.477	13.432	14.610	14.400	11.125	9.847	12.870	8.788	15.610
<i>Zucchero</i>	2.253	1.178	1.819	1.895	1.819	1.789	1.754	2.040	1.529	1.868
<i>Caffè, tè e surrogati</i>	3.142	4.353	4.516	5.293	5.286	2.686	3.450	4.783	3.292	5.916
Bevande	16.353	18.591	14.521	18.178	17.442	9.624	13.073	15.601	10.954	20.925
<i>Acqua minerale</i>	5.294	5.495	4.529	5.792	5.267	1.601	3.895	4.277	4.022	6.409
<i>Vino</i>	6.564	6.399	5.818	6.469	6.230	1.369	4.166	4.964	4.440	7.636
<b>CONSUMI ALIMENTARI E BEVANDE</b>	<b>192.705</b>	<b>198.266</b>	<b>200.881</b>	<b>222.518</b>	<b>213.862</b>	<b>130.313</b>	<b>163.856</b>	<b>192.076</b>	<b>165.605</b>	<b>225.135</b>
Tabacco	17.922	5.740	8.019	9.617	10.592	8.746	10.734	13.508	10.101	14.131
Vestiaro e calzature	102.596	94.630	98.666	84.017	90.600	115.416	66.110	67.234	63.865	96.105
<i>Articoli confezionati</i>	55.564	41.104	47.200	40.266	43.370	27.387	37.467	28.873	36.109	45.734
<i>Calzature</i>	21.445	23.327	16.496	15.159	18.323	20.967	15.889	18.702	14.188	19.664
Abitazione	161.507	151.328	309.925	229.019	212.630	126.425	140.677	127.925	113.458	228.937
<i>Affitto e subaffitto</i>	42.067	25.787	17.747	17.471	22.281	-	19.734	15.068	8.180	28.362
<i>Valore locativo</i>	75.123	105.965	119.407	127.490	112.784	96.786	90.923	83.759	69.405	134.041
<i>Spese per manutenzione e riparazioni</i>	18.710	432	132.020	35.918	39.247	5.402	2.452	6.900	18.034	26.266
Combustibili ed energia elettrica	44.870	46.319	50.580	51.095	50.570	28.133	36.152	34.458	28.027	52.939
<i>Energia elettrica</i>	10.711	12.626	11.192	15.384	13.678	15.827	11.941	12.189	11.527	14.741
<i>Gas</i>	27.534	20.002	19.226	25.144	22.652	5.559	22.368	18.282	13.380	23.898
<i>Kerosene ed altri combustibili</i>	-	3.605	9.580	2.591	4.773	-	-	80	3.120	2.967
<i>Spese per riscaldamento centrale</i>	6.625	9.350	10.582	7.231	8.806	6.747	1.843	2.995	-	10.085

**Tavola 3.4** segue – **Valore dei consumi delle famiglie distinte secondo la condizione socio economica della persona di riferimento, l'ampiezza e il tipo** (spesa media mensile per componente – dati in lire)

GRUPPI E CATEGORIE DI CONSUMO	4 COMPONENTI					5 COMPONENTI			6 E PIÙ COMPONENTI	TOTALE
	Due adulti e due bambini	Due adulti, un bambino e un ragazzo	Due adulti e due ragazzi	Quattro adulti	Totale	Due adulti e tre ragazzi	Cinque adulti	Totale		
<b>Segue G – DIPENDENTI-DIRIGENTI E IMPIEGATI-AGRICOLTURA E INDUSTRIA</b>										
Mobili, articoli di arredamento, apparecchi, utensileria e servizi per la casa	58.736	67.538	58.853	92.371	75.059	754.476	33.198	93.430	80.704	93.096
<i>Mobili in legno</i>	5.829	27.697	4.271	42.328	24.040	650.960	9.353	57.445	39.001	36.349
<i>Lenzuola, coperte e altra biancheria per la casa</i>	2.404	931	2.302	2.526	2.019	-	833	1.414	776	2.561
<i>Pentole, posate e altre stoviglie per la casa</i>	1.347	5.830	747	3.487	3.374	257	2.529	1.427	2.970	3.314
<i>Cucine, stufe, scaldabagni</i>	-	-	115	-	285	-	-	977	384	648
<i>Frigoriferi</i>	1.266	-	-	137	557	-	-	751	1.036	962
<i>Lavatrici</i>	-	-	-	390	1.105	-	-	-	-	844
<i>Lavastoviglie</i>	5.041	-	-	242	779	-	-	-	-	361
<i>Detersivi e detergenti</i>	9.254	11.480	15.815	9.555	11.265	10.658	5.958	9.861	8.283	12.359
<i>Servizi domestici</i>	1.963	2.615	9.802	1.213	2.575	-	3.680	1.532	-	3.363
<i>Lavanderia e tintoria</i>	2.976	4.660	4.911	7.653	6.352	-	4.741	4.138	3.220	7.203
<i>Servizi sanitari e spese per la salute</i>	17.182	16.999	28.817	35.713	30.424	2.925	13.536	15.804	7.313	33.141
<i>Onorari medici e simili</i>	5.728	7.316	8.415	13.516	11.481	-	2.955	6.012	1.019	12.880
<i>Medicinali</i>	7.835	6.071	9.041	7.785	8.606	2.925	4.175	4.626	1.686	8.815
<i>Trasporti e comunicazioni</i>	252.727	144.402	238.727	210.740	204.926	86.180	135.048	169.607	89.922	230.606
<i>Scoters e motociclette</i>	-	-	-	2.087	1.221	-	-	3.427	-	2.044
<i>Biciclette</i>	919	2.792	58	874	1.097	3.310	-	1.671	229	974
<i>Assicurazione veicoli</i>	56.684	29.414	13.184	23.056	23.732	-	13.427	21.612	10.772	27.975
<i>Benzina per veicoli</i>	64.049	52.586	53.376	60.708	60.696	69.562	53.283	49.772	36.735	70.859
<i>Tram, autobus, taxi</i>	5.510	3.208	5.521	8.812	7.097	2.140	7.083	4.089	5.175	7.245
<i>Telefono</i>	12.846	13.430	12.789	18.575	15.695	10.179	14.482	13.380	8.925	17.657
<i>Gettoni telefonici</i>	1.424	548	1.326	1.729	1.275	253	1.749	1.166	1.398	1.912
<i>Ricreazione, spettacoli, istruzione e cultura</i>	81.523	83.056	123.409	97.322	100.203	42.847	54.815	77.136	58.092	97.603
<i>Giornali e riviste</i>	5.097	7.857	10.135	10.014	9.562	4.587	5.334	5.559	3.184	10.721
<i>Libri</i>	4.740	3.571	15.210	16.347	15.575	1.513	11.419	24.854	6.376	13.707
<i>Tasse scolastiche e altre spese per l'istruzione</i>	27.318	8.405	11.956	16.332	15.417	4.229	14.789	15.923	14.590	13.122
<i>Apparecchi radio, TV, giradischi, registratori, dischi, fonocassette</i>	2.929	16.064	6.019	4.739	6.343	185	3.269	4.332	1.781	7.465
<i>Macchine fotocinematografiche, pellicole</i>	8.547	3.581	2.342	4.459	4.707	2.411	2.697	2.189	2.949	4.818
<i>Articoli sportivi e da campeggio</i>	69	880	326	1.743	948	-	-	425	-	755
<i>Piante e fiori</i>	3.294	6.143	4.543	6.417	5.313	2.384	2.509	3.678	2.809	6.562
<i>Giocattoli</i>	11.706	12.000	8.849	2.976	6.690	2.214	-	3.968	3.320	7.513
<i>Servizi ricreativi</i>	5.062	19.481	13.979	19.231	16.259	22.916	5.807	10.537	12.687	18.158
<i>Abbonamenti radio, TV</i>	119	1.676	2.852	1.938	2.113	2.408	1.305	616	607	2.844
<i>Altri beni e servizi</i>	193.232	166.728	140.889	208.107	179.458	118.180	127.040	110.287	115.731	195.040
<i>Denaro dato ai figli</i>	5.910	3.854	14.140	57.571	32.270	22.347	35.607	25.818	18.625	28.154
<i>Saponette e articoli igienici</i>	12.981	13.320	9.700	14.162	13.045	6.468	6.882	8.096	8.611	16.168
<i>Barbiere e parrucchiere</i>	9.297	13.172	13.971	15.529	14.959	861	11.672	11.703	9.984	17.245
<i>Borse e articoli in pelle</i>	5.149	1.247	3.711	2.060	2.297	5.517	616	489	-	1.872
<i>Argenteria, gioielli, bigiotteria, orologi e simili</i>	7.652	5.877	2.007	4.066	4.935	-	1.248	1.986	6.932	6.310
<i>Articoli di cancelleria</i>	2.288	4.056	5.919	2.949	3.915	2.680	1.584	3.493	2.393	3.201
<i>Alberghi, pensioni, gite e viaggi</i>	52.100	86.007	57.476	92.087	76.778	46.681	49.750	42.324	58.180	90.943
<i>- di cui pasti e consumazioni fuori casa</i>	47.047	56.901	51.298	45.342	49.353	39.583	45.126	35.838	24.017	64.494
<b>CONSUMI NON ALIMENTARI</b>	<b>930.295</b>	<b>776.740</b>	<b>1.057.885</b>	<b>1.018.001</b>	<b>954.462</b>	<b>1.283.328</b>	<b>617.310</b>	<b>709.389</b>	<b>567.213</b>	<b>1.041.598</b>
<b>TOTALE CONSUMI</b>	<b>1.123.000</b>	<b>975.006</b>	<b>1.258.766</b>	<b>1.240.519</b>	<b>1.168.324</b>	<b>1.413.641</b>	<b>781.166</b>	<b>901.465</b>	<b>732.818</b>	<b>1.266.733</b>

**Tavola 3.4 segue – Valore dei consumi delle famiglie distinte secondo la condizione socio economica della persona di riferimento, l'ampiezza e il tipo (spesa media mensile per componente – dati in lire)**

GRUPPI E CATEGORIE DI CONSUMO	1 COMPONENTE			2 COMPONENTI			3 COMPONENTI			
	In età inferiore a 65 anni	In età di 65 anni e più	Totale	Con persona di riferimento in età inferiore a 65 anni	Con capofamiglia in età di 65 anni e più	Totale	Due adulti e un bambino	Due adulti e un ragazzo	Tre adulti	Totale
<b>H – DIPENDENTI–DIRIGENTI E IMPIEGATI–ALTRE ATTIVITÀ</b>										
Pane e cereali	58.397	67.101	58.491	45.138	56.329	45.312	35.633	42.370	39.830	39.091
<i>Pane</i>	23.569	31.314	23.653	18.275	24.139	18.366	14.056	16.410	17.544	16.186
<i>Pasta</i>	13.944	14.246	13.947	11.073	14.964	11.133	7.761	8.992	8.776	8.529
Carne	85.114	54.765	84.786	72.491	89.702	72.755	57.863	64.917	67.285	63.944
<i>Carne bovina</i>	40.960	21.553	40.750	37.597	46.171	37.729	28.788	33.130	33.001	31.745
<i>Pollame</i>	11.399	14.503	11.433	10.657	16.962	10.754	7.827	8.969	9.699	9.036
<i>Altre carni (esclusi i salumi)</i>	7.269	5.480	7.250	8.214	10.323	8.246	7.291	7.612	8.904	8.051
Pesce	24.222	32.443	24.311	24.463	33.828	24.607	17.161	21.379	20.368	19.537
Olii e grassi	17.907	25.684	17.992	14.202	16.752	14.241	9.836	10.228	13.188	11.451
<i>Olio di oliva e di semi</i>	14.908	23.123	14.997	11.957	14.086	11.989	8.210	8.370	11.098	9.547
Latte, formaggi e uova	58.086	62.403	58.134	39.676	45.131	39.759	36.243	36.223	36.110	36.274
<i>Latte</i>	23.722	26.939	23.757	15.186	12.163	15.139	17.301	13.115	13.338	14.570
<i>Formaggi</i>	29.879	29.846	29.879	21.395	29.534	21.520	16.747	20.657	20.165	19.253
<i>Uova</i>	4.485	5.618	4.498	3.095	3.434	3.100	2.195	2.451	2.607	2.451
Patate, frutta e ortaggi	58.381	78.995	58.604	47.200	55.801	47.333	33.124	38.107	41.676	38.400
<i>Frutta fresca e secca</i>	28.302	39.572	28.424	22.297	25.592	22.348	16.226	18.272	19.218	18.192
Zucchero, caffè, tè, cacao e altri generi alimentari	28.759	22.581	28.693	18.022	21.947	18.082	14.475	15.463	16.378	15.623
<i>Zucchero</i>	3.716	3.542	3.715	2.353	2.271	2.352	1.516	1.877	2.038	1.840
<i>Caffè, tè e surrogati</i>	11.551	6.226	11.493	7.418	7.548	7.420	5.193	5.636	6.041	5.675
Bevande	37.974	32.092	37.910	29.019	35.879	29.124	20.180	23.059	23.103	22.155
<i>Acqua minerale</i>	12.647	8.310	12.600	9.611	15.970	9.709	7.106	6.313	7.279	6.980
<i>Vino</i>	12.583	10.611	12.562	9.567	11.377	9.594	4.790	8.175	8.066	7.026
<b>CONSUMI ALIMENTARI E BEVANDE</b>	<b>368.840</b>	<b>376.064</b>	<b>368.921</b>	<b>290.211</b>	<b>355.369</b>	<b>291.213</b>	<b>224.515</b>	<b>251.746</b>	<b>257.938</b>	<b>246.475</b>
Tabacco	37.147	52.622	37.314	21.960	12.096	21.808	13.879	16.671	16.268	15.519
Vestiaro e calzature	203.674	115.892	202.725	136.416	166.758	136.881	93.295	98.462	94.412	94.794
<i>Articoli confezionati</i>	102.998	87.877	102.835	64.912	66.919	64.942	46.016	48.186	46.016	46.026
<i>Calzature</i>	41.356	9.673	41.013	27.283	37.220	27.435	17.688	21.143	18.709	18.980
Abitazione	603.795	1.748.985	616.181	336.455	365.563	336.903	212.559	232.924	240.487	229.878
<i>Affitto e subaffitto</i>	118.304	99.725	118.103	64.328	108.094	65.002	34.568	26.807	28.358	30.024
<i>Valore locativo</i>	332.112	473.741	333.644	194.221	171.658	193.874	137.878	150.143	155.265	148.094
<i>Spese per manutenzione e riparazioni</i>	50.875	5.953	50.389	27.799	16.094	27.619	16.389	21.923	16.614	18.269
Combustibili ed energia elettrica	121.296	136.853	121.464	70.113	124.278	70.947	46.417	50.811	55.321	51.168
<i>Energia elettrica</i>	33.360	40.639	33.439	21.794	26.363	21.864	14.212	14.823	16.616	15.463
<i>Gas</i>	49.172	74.434	49.445	31.856	61.485	32.312	24.441	27.825	24.325	24.932
<i>Kerosene ed altri combustibili</i>	12.187	–	12.055	3.408	–	3.356	2.208	1.744	2.375	2.148
<i>Spese per riscaldamento centrale</i>	22.423	21.780	22.416	12.297	36.430	12.668	4.757	5.565	10.439	7.459

**Tavola 3.4 segue – Valore dei consumi delle famiglie distinte secondo la condizione socio-economica della persona di riferimento, l'ampiezza e il tipo (spesa media mensile per componente – dati in lire)**

GRUPPI E CATEGORIE DI CONSUMO	1 COMPONENTE			2 COMPONENTI			3 COMPONENTI			
	In età inferiore a 65 anni	In età di 65 anni e più	Totale	Con persona di riferimento in età inferiore a 65 anni	Con capofamiglia in età di 65 anni e più	Totale	Due adulti e un bambino	Due adulti e un ragazzo	Tre adulti	Totale
Segue H – DIPENDENTI-DIRIGENTI E IMPIEGATI-ALTRE ATTIVITÀ										
Mobili, articoli di arredamento, apparecchi, utensileria e servizi per la casa	122.331	210.290	123.280	111.033	161.164	111.803	68.050	93.962	75.221	76.732
<i>Mobili in legno</i>	8.663	-	8.569	26.770	-	26.358	8.721	22.533	11.185	12.726
<i>Lenzuola, coperte e altra biancheria per la casa</i>	6.610	4.876	6.591	3.660	7.240	3.715	3.005	1.974	3.363	2.935
<i>Pentole, posate e altre stoviglie per la casa</i>	3.818	1.851	3.797	5.472	12.065	5.574	2.632	2.580	2.898	2.728
<i>Cucine, stufe, scaldabagni</i>	2.295	-	2.270	1.670	-	1.645	370	931	490	541
<i>Frigoriferi</i>	495	-	489	25	-	24	332	1.403	719	737
<i>Lavatrici</i>	813	-	804	1.939	5.806	1.998	413	767	850	683
<i>Lavastoviglie</i>	1.602	-	1.584	578	-	569	579	-	183	262
<i>Detersivi e detergenti</i>	22.668	28.348	22.729	18.697	15.195	18.643	13.756	14.422	14.757	14.412
<i>Servizi domestici</i>	9.576	142.832	11.017	6.395	83.236	7.578	6.574	7.696	3.457	5.365
<i>Lavanderia e tintoria</i>	24.177	10.366	24.028	13.228	11.073	13.194	6.560	7.189	9.758	8.271
<i>Servizi sanitari e spese per la salute</i>	63.124	16.849	62.624	50.680	47.321	50.628	23.724	30.502	40.030	32.401
<i>Onorari medici e simili</i>	20.634	2.735	20.441	24.238	29.297	24.316	8.644	15.069	20.062	15.145
<i>Medicinali</i>	15.260	14.114	15.248	11.977	16.970	12.054	8.747	8.903	10.173	9.393
<i>Trasporti e comunicazioni</i>	429.303	314.837	428.065	330.370	230.093	328.826	221.289	244.052	239.979	235.861
<i>Scooters e motociclette</i>	1.909	-	1.888	1.168	-	1.150	-	827	6.489	3.140
<i>Biciclette</i>	974	-	963	942	-	927	640	826	281	642
<i>Assicurazione veicoli</i>	41.706	-	41.255	36.960	36.562	36.953	23.487	23.467	23.883	23.552
<i>Benzina per veicoli</i>	158.428	117.618	157.987	96.330	70.696	95.936	72.988	78.788	70.694	73.142
<i>Tram, autobus, taxi</i>	14.017	12.855	14.004	8.559	17.246	8.693	3.907	6.924	9.800	7.355
<i>Telefono</i>	44.344	45.990	44.362	27.221	30.654	27.274	18.642	18.557	20.897	19.652
<i>Gettoni telefonici</i>	10.512	3.860	10.440	4.898	1.409	4.844	2.340	2.527	3.111	2.726
<i>Ricreazione, spettacoli, istruzione e cultura</i>	219.239	113.103	218.091	123.683	82.939	123.056	87.215	102.370	110.809	101.571
<i>Giornali e riviste</i>	34.707	37.433	34.737	16.942	16.058	16.928	11.580	12.742	12.431	12.217
<i>Libri</i>	35.265	19.146	35.091	16.288	11.406	16.213	4.136	11.026	17.394	12.021
<i>Tasse scolastiche e altre spese per l'istruzione</i>	7.051	-	6.975	7.025	1.556	6.941	9.685	13.882	15.635	13.254
<i>Apparecchi radio, TV, giradischi, registratori, dischi, fonocassette</i>	21.082	1.722	20.873	12.132	26.752	12.358	8.375	6.933	10.052	8.763
<i>Macchine fotocinematografiche, pellicole</i>	10.163	-	10.053	7.859	1.672	7.763	7.217	6.987	3.897	5.581
<i>Articoli sportivi e da campeggio</i>	4.652	-	4.601	1.568	-	1.544	934	3.107	4.476	3.018
<i>Piante e fiori</i>	19.385	4.841	19.228	13.320	13.232	13.318	6.641	8.111	7.709	7.466
<i>Giocattoli</i>	11.504	16.413	11.557	5.881	2.306	5.826	14.316	9.853	4.061	8.572
<i>Servizi ricreativi</i>	47.418	12.474	47.040	25.922	8.218	25.650	12.668	21.669	22.124	19.025
<i>Abbonamenti radio, TV</i>	6.785	21.074	6.939	5.901	-	5.810	3.256	2.671	3.428	3.216
<i>Altri beni e servizi</i>	441.418	575.197	442.866	242.559	407.331	245.095	163.023	182.658	226.743	195.672
<i>Denaro dato ai figli</i>	35.989	208.980	37.860	19.412	64.057	20.099	4.645	11.928	48.159	26.058
<i>Saponette e articoli igienici</i>	37.566	37.992	37.571	21.735	20.043	21.709	20.602	21.195	19.366	20.186
<i>Barbiere e parrucchiere</i>	43.486	42.560	43.476	27.871	50.696	28.222	13.971	18.673	22.773	19.210
<i>Borse e articoli in pelle</i>	3.737	494	3.702	3.127	9.812	3.230	1.595	1.659	1.483	1.538
<i>Argenteria, gioielli, bigiotteria, orologi e simili</i>	12.247	-	12.115	7.196	4.613	7.156	2.555	7.680	4.631	4.586
<i>Articoli di cancelleria</i>	3.948	-	3.906	2.641	3.011	2.647	1.629	7.410	3.815	4.026
<i>Alberghi, pensioni, gite e viaggi</i>	248.898	188.167	248.241	124.321	141.788	124.590	90.461	89.261	99.476	93.563
<i>- di cui pasti e consumazioni fuori casa</i>	218.531	92.426	217.167	95.850	133.216	96.425	58.456	67.544	75.772	68.045
<b>CONSUMI NON ALIMENTARI</b>	<b>2.241.327</b>	<b>3.284.628</b>	<b>2.252.610</b>	<b>1.423.269</b>	<b>1.597.543</b>	<b>1.425.947</b>	<b>929.451</b>	<b>1.052.412</b>	<b>1.099.270</b>	<b>1.033.596</b>
<b>TOTALE CONSUMI</b>	<b>2.610.167</b>	<b>3.660.692</b>	<b>2.621.531</b>	<b>1.713.480</b>	<b>1.952.912</b>	<b>1.717.160</b>	<b>1.153.966</b>	<b>1.304.158</b>	<b>1.357.208</b>	<b>1.280.071</b>

**Tavola 3.4 segue – Valore dei consumi delle famiglie distinte secondo la condizione socio-economica della persona di riferimento, l'ampiezza e il tipo (spesa media mensile per componente – dati in lire)**

GRUPPI E CATEGORIE DI CONSUMO	4 COMPONENTI					5 COMPONENTI			6 E PIÙ COMPONENTI	TOTALE
	Due adulti e due bambini	Due adulti, un bambino e un ragazzo	Due adulti e due ragazzi	Quattro adulti	Totale	Due adulti e tre ragazzi	Cinque adulti	Totale		
Segue H – DIPENDENTI-DIRIGENTI E IMPIEGATI-ALTRE ATTIVITÀ										
Pane e cereali	32.330	33.839	34.273	36.725	35.336	24.400	31.194	31.276	26.963	37.390
<i>Pane</i>	12.323	12.396	13.736	16.625	14.925	12.575	14.286	14.062	12.458	15.767
<i>Pasta</i>	6.233	7.294	7.629	7.962	7.792	4.907	7.059	6.882	6.121	8.395
Carne	50.036	52.754	53.238	62.223	56.579	37.653	58.021	51.317	42.017	59.947
<i>Carne bovina</i>	24.582	26.847	28.513	32.563	28.913	16.464	27.101	23.797	22.116	29.962
<i>Pollame</i>	8.566	8.553	7.284	9.531	8.734	6.091	11.143	8.907	6.502	9.083
<i>Altre carni (esclusi i salumi)</i>	5.816	6.060	5.813	6.982	6.644	5.910	7.249	7.016	6.264	7.229
Pesce	16.244	15.672	16.554	17.598	17.104	11.457	18.863	15.893	12.441	18.428
Olii e grassi	10.554	9.243	8.778	11.033	10.115	6.228	8.477	9.708	9.878	11.170
<i>Olio di oliva e di semi</i>	9.145	7.991	7.245	9.175	8.446	4.983	7.082	8.220	8.563	9.364
Latte, formaggi e uova	34.550	33.415	31.451	31.468	32.238	24.244	28.171	29.084	24.336	34.412
<i>Latte</i>	16.826	15.048	13.174	11.380	13.052	12.255	9.818	11.522	10.402	13.797
<i>Formaggi</i>	15.674	16.171	15.973	17.463	16.770	9.631	15.918	15.117	11.342	18.007
<i>Uova</i>	2.050	2.196	2.304	2.625	2.416	2.358	2.435	2.445	2.592	2.608
Patate, frutta e ortaggi	28.694	30.692	29.128	34.405	32.003	21.056	29.247	26.285	23.193	35.129
<i>Frutta fresca e secca</i>	14.770	14.426	13.960	17.109	15.702	11.242	13.656	12.702	10.949	16.921
Zucchero, caffè, tè, cacao e altri generi alimentari	12.304	12.972	14.103	14.339	13.726	13.367	11.977	12.518	11.195	15.061
<i>Zucchero</i>	1.490	1.908	2.010	1.970	1.900	1.608	1.880	1.909	1.652	2.011
<i>Caffè, tè e surrogati</i>	4.221	4.398	4.720	5.822	5.072	3.633	5.183	4.712	3.811	5.661
Bevande	15.522	15.822	16.806	17.315	16.845	11.212	13.991	13.407	10.717	19.609
<i>Acqua minerale</i>	5.459	5.143	5.246	5.761	5.608	4.109	4.799	4.352	2.504	6.369
<i>Vino</i>	4.157	4.634	4.933	5.899	5.210	3.582	4.447	3.954	3.325	6.177
<b>CONSUMI ALIMENTARI E BEVANDE</b>	<b>200.234</b>	<b>204.409</b>	<b>204.331</b>	<b>225.106</b>	<b>213.946</b>	<b>149.617</b>	<b>199.941</b>	<b>189.488</b>	<b>160.740</b>	<b>231.146</b>
Tabacco	9.043	11.710	11.284	14.148	12.267	10.771	10.320	8.530	11.381	14.604
Vestiaro e calzature	68.154	74.162	92.684	88.219	85.471	32.829	62.949	58.912	48.036	92.791
<i>Articoli confezionati</i>	32.637	34.474	44.508	41.363	40.398	5.627	26.482	25.729	18.959	44.021
<i>Calzature</i>	15.168	17.668	19.594	18.616	18.516	11.584	15.317	14.299	15.055	19.796
Abitazione	153.123	197.808	172.284	194.762	184.246	124.131	143.724	141.864	87.541	221.072
<i>Affitto e subaffitto</i>	27.124	21.321	25.519	20.332	22.223	11.528	15.293	15.373	14.051	31.702
<i>Valore locativo</i>	89.001	107.748	108.641	116.179	109.695	98.746	98.576	92.933	58.485	133.743
<i>Spese per manutenzione e riparazioni</i>	9.401	36.878	13.664	23.418	21.941	718	5.117	13.962	4.120	20.951
Combustibili ed energia elettrica	39.887	37.782	38.067	45.885	41.510	32.650	38.380	33.578	23.304	48.718
<i>Energia elettrica</i>	12.920	12.288	13.281	15.189	14.121	10.295	14.045	13.171	9.264	15.824
<i>Gas</i>	14.183	15.260	15.397	18.782	17.152	20.733	17.661	14.544	10.937	21.496
<i>Kerosene ed altri combustibili</i>	5.414	1.916	3.577	2.206	2.707	189	1.718	1.722	445	2.834
<i>Spese per riscaldamento centrale</i>	5.040	7.003	3.944	8.483	6.231	-	3.008	3.026	704	7.221

**Tavola 3.4 segue – Valore dei consumi delle famiglie distinte secondo la condizione socio economica della persona di riferimento, l'ampiezza e il tipo (spesa media mensile per componente – dati in lire)**

GRUPPI E CATEGORIE DI CONSUMO	4 COMPONENTI					5 COMPONENTI			6 E PIÙ COMPONENTI	TOTALE
	Due adulti e due bambini	Due adulti, un bambino e un ragazzo	Due adulti e due ragazzi	Quattro adulti	Totale	Due adulti e tre ragazzi	Cinque adulti	Totale		
Segue H – DIPENDENTI–DIRIGENTI E IMPIEGATI–ALTRE ATTIVITÀ										
Mobili, articoli di arredamento, apparecchi, utensileria e servizi per la casa	53.914	56.786	72.463	62.970	66.116	22.656	45.983	41.503	28.782	70.579
Mobili in legno	9.424	2.893	23.147	5.690	13.998	–	2.033	1.703	898	12.120
Lenzuola, coperte e altra biancheria per la casa	1.950	2.580	1.659	2.995	2.531	729	1.921	1.506	1.402	2.733
Pentole, posate e altre stoviglie per la casa	1.387	3.347	1.298	2.470	2.128	359	1.747	1.951	694	2.621
Cucine, stufe, scaldabagni	200	71	723	1.676	1.082	–	195	168	–	869
Frigoriferi	–	82	496	2.009	1.106	–	234	287	1.588	759
Lavatrici	518	246	775	332	460	–	371	238	–	633
Lavastoviglie	509	447	413	1.807	922	–	90	156	–	592
Detersivi e detersigenti	11.762	11.846	11.796	13.247	12.499	11.208	11.112	12.096	9.813	13.917
Servizi domestici	8.486	8.586	6.344	3.621	4.757	–	1.306	1.483	63	4.766
Lavanderia e tintoria	5.755	7.772	4.986	6.356	6.422	3.921	4.106	4.753	2.366	7.982
Servizi sanitari e spese per la salute	19.742	23.047	33.425	25.585	26.391	5.252	23.308	17.285	19.164	30.305
Onorari medici e simili	8.073	10.099	16.406	9.939	11.623	856	6.683	4.206	11.735	12.995
Medicinali	6.687	7.579	6.169	7.612	7.139	4.280	5.780	5.851	4.011	8.248
Trasporti e comunicazioni	175.810	174.823	143.901	183.275	175.445	107.151	129.348	112.521	93.265	204.485
Scooters e motociclette	–	3.545	833	530	1.958	–	–	756	–	1.884
Biciclette	275	870	1.045	319	682	688	163	461	417	663
Assicurazione veicoli	14.202	15.881	22.588	19.498	20.003	18.939	19.912	15.073	9.971	22.415
Benzina per veicoli	59.880	59.046	57.880	63.922	60.540	49.078	49.363	45.665	37.540	68.588
Tram, autobus, taxi	2.658	2.621	8.661	7.442	6.279	67	6.305	4.696	3.923	6.807
Telefono	12.188	12.928	13.081	18.073	15.539	12.198	14.602	12.624	10.826	18.474
Gettoni telefonici	2.218	1.703	1.387	1.986	1.849	397	1.724	1.282	2.498	2.721
Ricreazione, spettacoli, istruzione e cultura	70.819	75.037	97.070	81.331	84.100	58.928	71.284	65.153	36.233	93.790
Giornali e riviste	6.903	8.946	8.475	9.294	9.028	5.455	7.578	6.990	4.212	11.333
Libri	5.060	4.886	14.502	12.282	12.257	4.445	11.301	13.943	5.570	13.715
Tasse scolastiche e altre spese per l'istruzione	6.907	9.768	8.304	13.090	10.739	24.567	11.747	8.794	3.770	10.180
Apparecchi radio, TV, giradischi, registratori, dischi, fonocassette	6.827	6.398	5.256	6.508	6.304	1.476	4.669	4.419	1.746	7.737
Macchine fotocopiatrici, pellicole	5.301	4.338	3.979	3.937	4.002	2.317	2.733	2.885	5.310	4.938
Articoli sportivi e da campeggio	1.624	1.334	1.416	977	1.313	170	40	537	63	1.736
Piante e fiori	4.215	4.644	5.755	6.044	5.366	4.385	9.479	5.861	2.314	7.325
Giocattoli	14.529	16.108	14.824	1.861	8.084	5.275	1.480	4.907	2.337	7.381
Servizi ricreativi	8.899	13.222	22.020	15.223	15.870	7.718	17.235	12.396	7.023	18.222
Abbonamenti radio, TV	1.901	2.479	2.243	3.509	2.877	1.437	2.520	1.718	1.291	3.201
Altri beni e servizi	114.382	118.969	129.698	177.031	146.951	63.411	127.565	102.427	78.515	173.167
Denaro dato ai figli	1.636	6.331	9.893	60.071	31.408	9.018	45.252	28.557	23.692	28.462
Saponette e articoli igienici	16.562	16.124	10.871	14.439	13.559	8.870	9.359	10.470	9.867	16.525
Barbieri e parrucchiere	10.163	12.085	15.686	18.068	15.286	8.160	12.511	11.179	8.690	17.993
Borse e articoli in pelle	893	569	1.044	1.408	1.139	–	967	800	579	1.496
Argenteria, gioielli, bigiotteria, orologi e simili	2.639	2.509	4.897	2.788	3.179	–	1.829	1.605	1.167	4.023
Articoli di cancelleria	2.869	4.646	6.927	2.887	4.306	3.564	2.255	3.766	2.066	3.867
Alberghi, pensioni, gite e viaggi	65.081	57.112	61.272	56.303	58.702	23.976	46.392	34.843	20.584	77.706
– di cui pasti e consumazioni fuori casa	48.949	49.515	45.645	46.549	47.521	23.976	37.716	28.304	17.669	61.403
<b>CONSUMI NON ALIMENTARI</b>	<b>704.874</b>	<b>770.124</b>	<b>790.876</b>	<b>873.206</b>	<b>822.497</b>	<b>457.779</b>	<b>652.861</b>	<b>581.773</b>	<b>426.221</b>	<b>949.511</b>
<b>TOTALE CONSUMI</b>	<b>905.108</b>	<b>974.533</b>	<b>995.207</b>	<b>1.098.312</b>	<b>1.036.443</b>	<b>607.396</b>	<b>852.802</b>	<b>771.261</b>	<b>586.961</b>	<b>1.180.657</b>



**Tavola 3.4** segue – **Valore dei consumi delle famiglie distinte secondo la condizione socio economica della persona di riferimento, l'ampiezza e il tipo (spesa media mensile per componente – dati in lire)**

GRUPPI E CATEGORIE DI CONSUMO	1 COMPONENTE			2 COMPONENTI			3 COMPONENTI			
	In età inferiore a 65 anni	In età di 65 anni e più	Totale	Con persona di riferimento in età inferiore a 65 anni	Con capofamiglia in età di 65 anni e più	Totale	Due adulti e un bambino	Due adulti e un ragazzo	Tre adulti	Totale
<b>I – DIPENDENTI–DIRIGENTI E IMPIEGATI–TOTALE</b>										
Pane e cereali	57.854	67.101	57.940	45.590	54.617	45.751	36.541	40.910	40.801	39.489
<i>Pane</i>	23.174	31.314	23.250	18.488	25.227	18.608	14.012	16.502	18.036	16.402
<i>Pasta</i>	14.071	14.246	14.072	10.908	13.260	10.950	7.937	8.491	9.027	8.585
Carne	83.268	54.765	83.003	70.751	91.605	71.123	57.250	62.719	66.562	62.841
<i>Carne bovina</i>	40.091	21.553	39.919	36.001	50.926	36.268	29.062	31.595	32.872	31.398
<i>Pollame</i>	11.003	14.503	11.036	10.279	15.522	10.372	7.602	9.110	9.495	8.872
<i>Altre carni (esclusi i salumi)</i>	7.088	5.480	7.073	7.958	10.234	7.998	7.234	7.080	8.471	7.723
Pesce	23.855	32.443	23.935	22.970	33.774	23.163	16.854	19.769	19.472	18.679
Olii e grassi	17.690	25.684	17.764	13.940	14.732	13.954	9.654	9.949	12.741	11.112
<i>Olio di oliva e di semi</i>	14.736	23.123	14.814	11.596	11.934	11.602	8.001	8.115	10.621	9.198
Latte, formaggi e uova	57.539	62.403	57.584	39.579	46.171	39.698	36.144	34.712	36.103	35.870
<i>Latte</i>	23.495	26.939	23.527	14.756	13.478	14.734	16.624	12.691	13.371	14.276
<i>Formaggi</i>	29.423	29.846	29.427	21.846	29.184	21.977	17.429	19.723	20.076	19.191
<i>Uova</i>	4.621	5.618	4.630	2.977	3.509	2.987	2.091	2.298	2.656	2.403
Patate, frutta e ortaggi	57.630	78.995	57.830	46.057	63.616	46.371	32.147	36.839	41.200	37.493
<i>Frutta fresca e secca</i>	28.335	39.572	28.440	21.974	29.208	22.104	15.822	17.775	19.086	17.843
Zucchero, caffè, tè, cacao e altri generi alimentari	28.877	22.581	28.819	18.665	23.690	18.754	14.670	15.116	17.089	15.902
<i>Zucchero</i>	3.679	3.542	3.678	2.313	2.342	2.314	1.481	1.790	2.007	1.793
<i>Caffè, tè e surrogati</i>	11.825	6.226	11.773	7.558	8.050	7.566	5.318	5.512	6.443	5.863
Bevande	38.811	32.092	38.749	28.721	29.993	28.743	21.493	23.149	24.260	23.097
<i>Acqua minerale</i>	12.797	8.310	12.755	9.734	14.358	9.817	7.150	5.858	7.780	7.119
<i>Vino</i>	13.102	10.611	13.079	9.731	8.931	9.716	6.685	8.608	8.180	7.766
<b>CONSUMI ALIMENTARI E BEVANDE</b>	<b>365.524</b>	<b>376.064</b>	<b>365.624</b>	<b>286.273</b>	<b>358.198</b>	<b>287.557</b>	<b>224.753</b>	<b>243.163</b>	<b>258.228</b>	<b>244.483</b>
Tabacco	41.505	52.622	41.609	21.407	10.756	21.216	12.794	15.974	16.135	14.975
Vestitario e calzature	210.707	115.892	209.823	137.638	114.215	137.218	91.384	92.354	99.056	94.963
<i>Articoli confezionati</i>	106.207	87.877	106.036	64.124	45.482	63.790	45.051	44.652	48.887	46.345
<i>Calzature</i>	41.746	9.673	41.447	26.724	24.879	26.691	17.617	19.792	19.612	19.054
Abitazione	587.874	1.748.985	598.689	346.072	420.736	347.407	218.145	241.392	242.032	234.126
<i>Affitto e subaffitto</i>	116.705	99.725	116.547	63.073	72.255	63.237	34.784	29.514	26.944	30.043
<i>Valore locativo</i>	329.551	473.741	330.894	195.987	238.915	196.755	141.041	152.130	157.874	150.766
<i>Spese per manutenzione e riparazioni</i>	44.828	5.953	44.466	31.417	34.130	31.465	16.050	20.983	15.884	17.492
Combustibili ed energia elettrica	120.462	136.853	120.616	73.472	108.409	74.097	46.997	51.444	55.808	51.748
<i>Energia elettrica</i>	33.783	40.639	33.847	21.122	26.990	21.227	14.351	14.749	16.122	15.248
<i>Gas</i>	50.934	74.434	51.153	32.811	44.090	33.013	23.311	26.111	24.631	24.401
<i>Kerosene ed altri combustibili</i>	10.478	–	10.381	2.962	–	2.909	2.815	2.023	2.150	2.304
<i>Spese per riscaldamento centrale</i>	21.173	21.780	21.179	15.268	33.863	15.601	5.401	7.322	11.557	8.546

**Tavola 3.4 segue – Valore dei consumi delle famiglie distinte secondo la condizione socio-economica della persona di riferimento, l'ampiezza e il tipo (spesa media mensile per componente – dati in lire)**

GRUPPI E CATEGORIE DI CONSUMO	1 COMPONENTE			2 COMPONENTI			3 COMPONENTI			Totale
	In età inferiore a 65 anni	In età di 65 anni e più	Totale	Con persona di riferimento in età inferiore a 65 anni	Con capofamiglia in età di 65 anni e più	Totale	Due adulti e un bambino	Due adulti e un ragazzo	Tre adulti	
Segue I – DIPENDENTI–DIRIGENTI E IMPIEGATI–TOTALE										
Mobili, articoli di arredamento, apparecchi, utensileria e servizi per la casa	129.860	210.290	130.608	115.109	138.058	115.519	73.799	84.849	89.689	83.149
<i>Mobili in legno</i>	7.611	–	7.540	30.559	–	30.012	15.517	16.624	27.447	20.950
<i>Lenzuola, coperte e altra biancheria per la casa</i>	6.372	4.876	6.358	3.892	7.072	3.949	2.938	2.430	3.361	3.008
<i>Pentole, posate e altre stoviglie per la casa</i>	3.953	1.851	3.933	5.485	8.225	5.534	3.020	2.824	2.917	2.913
<i>Cucine, stufe, scaldabagni</i>	1.973	–	1.955	1.502	–	1.475	488	661	804	663
<i>Frigoriferi</i>	930	–	921	201	–	197	238	995	1.385	922
<i>Lavatrici</i>	1.344	–	1.332	1.746	3.881	1.784	319	544	1.009	676
<i>Lavastoviglie</i>	1.377	–	1.364	582	–	572	416	–	135	191
<i>Detersivi e detergenti</i>	23.486	28.348	23.531	18.279	17.648	18.268	13.139	14.286	14.325	13.973
<i>Servizi domestici</i>	11.257	142.832	12.482	5.895	55.639	6.785	6.399	7.109	3.009	5.007
<i>Lavanderia e tintoria</i>	24.809	10.366	24.674	12.611	14.516	12.645	6.880	7.174	9.169	8.053
<i>Servizi sanitari e spese per la salute</i>	69.277	16.849	68.789	50.510	118.955	51.736	27.086	28.524	40.646	33.290
<i>Onorari medici e simili</i>	23.900	2.735	23.703	23.384	49.703	23.855	10.809	13.401	18.854	14.903
<i>Medicinali</i>	15.234	14.114	15.224	12.400	27.331	12.668	8.839	8.583	10.500	9.498
<i>Trasporti e comunicazioni</i>	431.216	314.837	430.132	333.510	173.939	330.653	230.105	247.272	249.910	243.462
<i>Scoters e motociclette</i>	1.641	–	1.626	980	–	962	–	587	6.902	3.239
<i>Biciclette</i>	932	–	923	819	–	804	575	1.092	363	687
<i>Assicurazione veicoli</i>	44.139	–	43.728	40.988	24.440	40.692	24.756	27.058	24.138	24.888
<i>Benzina per veicoli</i>	164.003	117.618	163.571	101.610	56.374	100.800	73.027	76.627	72.166	73.364
<i>Tram, autobus, taxi</i>	14.539	12.855	14.523	9.672	14.472	9.758	3.829	6.754	9.461	7.097
<i>Telefono</i>	44.961	45.990	44.970	26.845	28.289	26.871	17.759	17.997	21.144	19.347
<i>Gettoni telefonici</i>	10.039	3.860	9.982	4.649	942	4.582	2.064	2.475	3.003	2.579
<i>Ricreazione, spettacoli, istruzione e cultura</i>	221.804	113.103	220.791	124.248	84.642	123.538	85.917	101.803	104.995	98.276
<i>Giornali e riviste</i>	35.119	37.433	35.140	17.047	15.563	17.020	11.193	12.067	12.611	12.024
<i>Libri</i>	33.069	19.146	32.939	14.951	8.068	14.828	3.994	9.792	15.766	10.838
<i>Tasse scolastiche e altre spese per l'istruzione</i>	6.086	–	6.029	7.051	1.040	6.943	8.242	12.575	16.276	12.800
<i>Apparecchi radio, TV, giradischi, registratori, dischi, fonocassette</i>	20.700	1.722	20.524	12.993	19.892	13.117	7.822	7.679	9.473	8.492
<i>Macchine fotoinmatografiche, pellicole</i>	10.275	–	10.179	7.863	1.118	7.743	7.338	6.032	3.917	5.447
<i>Articoli sportivi e da campeggio</i>	4.000	–	3.962	1.392	–	1.367	899	2.461	3.522	2.425
<i>Piante e fiori</i>	19.105	4.841	18.972	12.848	29.758	13.150	6.892	7.832	7.606	7.434
<i>Giocattoli</i>	11.094	16.413	11.144	6.132	1.541	6.049	15.661	11.867	3.528	9.257
<i>Servizi ricreativi</i>	53.266	12.474	52.886	26.928	5.493	26.545	12.865	21.242	20.102	18.061
<i>Abbonamenti radio, TV</i>	7.887	21.074	8.010	5.720	–	5.617	3.220	3.371	3.329	3.309
<i>Altri beni e servizi</i>	459.771	575.197	460.845	256.659	307.335	257.567	166.522	182.751	228.926	197.655
<i>Denaro dato ai figli</i>	36.620	208.980	38.225	18.229	51.358	18.822	3.493	11.009	51.453	26.771
<i>Saponette e articoli igienici</i>	41.656	37.992	41.622	22.675	18.693	22.604	20.441	18.931	19.288	19.594
<i>Barbiere e parrucchiere</i>	44.190	42.560	44.175	27.594	40.786	27.830	13.992	18.473	22.565	19.007
<i>Borse e articoli in pelle</i>	3.483	494	3.455	3.011	6.559	3.075	1.429	1.728	1.865	1.679
<i>Argenteria, gioielli, bigiotteria, orologi e simili</i>	11.896	–	11.785	9.245	3.084	9.135	5.674	6.565	4.252	5.169
<i>Articoli di cancelleria</i>	3.680	–	3.645	2.556	3.010	2.564	1.460	6.705	3.486	3.648
<i>Alberghi, pensioni, gite e viaggi</i>	264.353	188.167	263.643	132.523	103.676	132.007	87.469	90.572	100.964	93.695
<i>– di cui pasti e consumazioni fuori casa</i>	230.569	92.426	229.282	103.058	97.946	102.966	57.144	66.479	75.143	67.118
<b>CONSUMI NON ALIMENTARI</b>	<b>2.272.476</b>	<b>3.284.628</b>	<b>2.281.902</b>	<b>1.458.625</b>	<b>1.477.045</b>	<b>1.458.951</b>	<b>952.749</b>	<b>1.046.363</b>	<b>1.127.197</b>	<b>1.051.644</b>
<b>TOTALE CONSUMI</b>	<b>2.638.000</b>	<b>3.660.692</b>	<b>2.647.526</b>	<b>1.744.898</b>	<b>1.835.243</b>	<b>1.746.508</b>	<b>1.177.502</b>	<b>1.289.526</b>	<b>1.385.425</b>	<b>1.296.127</b>

**Tavola 3.4 segue – Valore dei consumi delle famiglie distinte secondo la condizione socio-economica della persona di riferimento, l'ampiezza e il tipo (spesa media mensile per componente – dati in lire)**

GRUPPI E CATEGORIE DI CONSUMO	4 COMPONENTI					5 COMPONENTI			6 E PIÙ COMPONENTI	TOTALE
	Due adulti e due bambini	Due adulti, un bambino e un ragazzo	Due adulti e due ragazzi	Quattro adulti	Totale	Due adulti e tre ragazzi	Cinque adulti	Totale		
<b>Segue I – DIPENDENTI–DIRIGENTI E IMPIEGATI–TOTALE</b>										
Pane e cereali	33.116	33.425	33.899	36.323	35.251	25.516	31.254	31.825	26.631	37.465
<i>Pane</i>	12.449	12.702	14.010	16.676	15.123	12.430	14.120	14.221	12.112	15.882
<i>Pasta</i>	6.213	7.103	7.540	7.942	7.710	5.182	7.081	7.150	6.418	8.391
Carne	50.463	52.154	52.598	61.563	56.592	35.798	55.930	51.629	44.790	59.509
<i>Carne bovina</i>	24.076	25.965	27.785	31.701	28.552	15.425	26.364	23.978	23.811	29.619
<i>Pollame</i>	8.032	8.468	7.276	9.352	8.574	6.423	10.577	8.879	6.235	8.887
<i>Altre carni (esclusi i salumi)</i>	7.345	6.359	6.025	7.214	6.994	5.322	7.563	7.514	6.639	7.355
Pesce	15.242	15.455	17.055	17.343	16.874	10.147	17.306	15.293	13.330	17.873
Olii e grassi	9.693	8.423	9.275	11.296	10.158	6.457	8.541	9.749	8.657	10.984
<i>Olio di oliva e di semi</i>	8.278	7.168	7.814	9.367	8.456	5.088	7.276	8.256	7.337	9.158
Latte, formaggi e uova	34.714	33.302	31.397	31.732	32.196	24.067	26.959	28.579	24.457	34.085
<i>Latte</i>	16.569	14.864	13.239	11.537	12.989	11.948	9.398	11.476	10.628	13.608
<i>Formaggi</i>	16.105	16.325	16.013	17.722	16.903	9.834	15.175	14.720	11.316	17.957
<i>Uova</i>	2.040	2.113	2.145	2.473	2.304	2.285	2.386	2.383	2.513	2.520
Patate, frutta e ortaggi	27.396	31.054	29.086	34.326	31.987	20.339	27.895	26.498	22.783	34.699
<i>Frutta fresca e secca</i>	14.054	15.092	14.083	17.092	15.702	10.523	12.748	12.531	10.850	16.734
Zucchero, caffè, tè, cacao e altri generi alimentari	12.298	12.609	13.950	14.403	13.883	12.974	11.584	12.593	10.573	15.190
<i>Zucchero</i>	1.653	1.731	1.966	1.953	1.881	1.640	1.857	1.937	1.620	1.977
<i>Caffè, tè e surrogati</i>	3.990	4.387	4.674	5.699	5.122	3.467	4.863	4.727	3.677	5.721
Bevande	15.700	16.494	16.287	17.516	16.985	10.934	13.822	13.872	10.778	19.921
<i>Acqua minerale</i>	5.424	5.228	5.083	5.768	5.528	3.670	4.633	4.336	2.896	6.379
<i>Vino</i>	4.672	5.063	5.134	6.032	5.449	3.194	4.395	4.168	3.613	6.522
<b>CONSUMI ALIMENTARI E BEVANDE</b>	<b>198.622</b>	<b>202.916</b>	<b>203.547</b>	<b>224.502</b>	<b>213.926</b>	<b>146.232</b>	<b>193.291</b>	<b>190.038</b>	<b>161.999</b>	<b>229.726</b>
Tabacco	10.942	10.260	10.542	13.091	11.875	10.416	10.396	9.586	11.050	14.493
Vestiaro e calzature	75.519	79.132	94.043	87.238	86.670	47.304	63.533	60.678	52.124	93.575
<i>Articoli confezionati</i>	37.540	36.084	45.119	41.107	41.093	9.441	28.507	26.396	23.388	44.426
<i>Calzature</i>	16.510	19.042	18.890	17.809	18.471	13.228	15.423	15.233	14.831	19.765
Abitazione	154.916	186.522	203.549	202.756	190.887	124.533	143.163	138.907	94.234	222.930
<i>Affitto e subaffitto</i>	30.320	22.406	23.753	19.665	22.237	9.507	16.111	15.309	12.535	30.913
<i>Valore locativo</i>	86.033	107.315	111.086	118.818	110.417	98.403	97.166	90.986	61.305	133.813
<i>Spese per manutenzione e riparazioni</i>	11.392	28.028	40.550	26.335	25.990	1.539	4.626	12.464	7.713	22.207
Combustibili ed energia elettrica	40.953	39.854	40.909	47.101	43.630	31.858	37.970	33.766	24.523	49.714
<i>Energia elettrica</i>	12.447	12.370	12.806	15.234	14.017	11.264	13.657	12.963	9.848	15.568
<i>Gas</i>	17.039	16.411	16.267	20.267	18.439	18.073	18.529	15.338	11.568	22.064
<i>Kerosene ed altri combustibili</i>	4.256	2.326	4.941	2.296	3.190	156	1.402	1.374	1.136	2.865
<i>Spese per riscaldamento centrale</i>	5.379	7.573	5.452	8.191	6.834	1.183	2.793	3.019	522	7.897

**Tavola 3.4 segue – Valore dei consumi delle famiglie distinte secondo la condizione socio economica della persona di riferimento, l'ampiezza e il tipo (spesa media mensile per componente – dati in lire)**

GRUPPI E CATEGORIE DI CONSUMO	4 COMPONENTI					5 COMPONENTI			6 E PIÙ COMPONENTI	TOTALE
	Due adulti e due bambini	Due adulti, un bambino e un ragazzo	Due adulti e due ragazzi	Quattro adulti	Totale	Due adulti e tre ragazzi	Cinque adulti	Totale		
Segue I – DIPENDENTI–DIRIGENTI E IMPIEGATI–TOTALE										
Mobili, articoli di arredamento, apparecchi, utensileria e servizi per la casa	54.945	59.398	69.371	69.830	68.209	150.931	43.625	52.524	42.191	75.898
Mobili in legno	8.656	8.916	18.859	14.239	16.348	114.101	3.382	13.531	10.738	17.842
Lenzuola, coperte e altra biancheria per la casa	2.047	2.180	1.805	2.886	2.412	602	1.720	1.487	1.241	2.693
Pentole, posate e altre stoviglie per la casa	1.379	3.950	1.173	2.707	2.420	341	1.891	1.840	1.281	2.785
Cucine, stufe, scaldabagni	157	54	585	1.285	895	–	159	340	99	817
Frigoriferi	271	62	383	1.572	977	–	191	386	1.445	807
Lavatrici	407	187	599	345	611	–	303	187	–	683
Lavastoviglie	1.478	339	319	1.442	888	–	73	123	–	537
Detersivi e detergenti	11.225	11.757	12.709	12.386	12.211	11.111	10.162	11.622	9.418	13.549
Servizi domestici	7.091	7.136	7.129	3.059	4.246	–	1.743	1.494	47	4.435
Lavanderia e tintoria	5.160	7.016	4.969	6.658	6.406	3.234	4.223	4.623	2.587	7.798
Servizi sanitari e spese per la salute	19.194	21.579	32.378	27.949	27.335	4.844	21.508	16.971	16.103	30.975
Onorari medici e simili	7.571	9.424	14.591	10.774	11.590	706	5.996	4.589	8.967	12.968
Medicinali	6.933	7.213	6.821	7.653	7.482	4.042	5.485	5.591	3.411	8.382
Trasporti e comunicazioni	192.261	167.436	165.442	189.683	182.343	103.476	130.398	124.635	92.402	210.655
Scoters e motociclette	–	2.684	644	893	1.785	–	–	1.323	–	1.922
Biciclette	413	1.337	821	449	779	1.148	133	718	369	737
Assicurazione veicoli	23.288	19.167	20.452	20.328	20.876	15.620	18.717	16.460	10.178	23.728
Benzina per veicoli	60.772	57.477	56.857	63.172	60.577	52.668	50.085	46.537	37.332	69.124
Tram, autobus, taxi	3.268	2.764	7.948	7.762	6.471	431	6.448	4.568	4.246	6.911
Telefono	12.329	13.050	13.014	18.190	15.575	11.844	14.580	12.784	10.335	18.281
Gettoni telefonici	2.048	1.422	1.373	1.926	1.715	371	1.729	1.257	2.214	2.530
Ricreazione, spettacoli, istruzione e cultura	73.108	76.986	103.053	85.064	87.869	56.108	68.247	67.695	41.880	94.689
Giornali e riviste	6.516	8.682	8.852	9.462	9.153	5.303	7.165	6.687	3.947	11.189
Libri	4.992	4.567	14.663	13.231	13.033	3.931	11.322	16.258	5.778	13.713
Tasse scolastiche e altre spese per l'istruzione	11.272	9.437	9.133	13.847	11.834	21.002	12.307	10.306	6.564	10.875
Apparecchi radio, TV, giradischi, registratori, dischi, fonocassette	5.993	8.745	5.430	6.096	6.313	1.249	4.411	4.400	1.755	7.672
Macchine fotocopiatrici, pellicole	5.995	4.154	3.607	4.059	4.167	2.333	2.726	2.738	4.701	4.909
Articoli sportivi e da campeggio	1.292	1.224	1.168	1.156	1.228	140	32	513	47	1.504
Piante e fiori	4.018	5.008	5.479	6.131	5.354	4.035	8.194	5.398	2.442	7.144
Giocattoli	13.925	15.111	13.467	2.121	7.758	4.738	1.207	4.708	2.591	7.412
Servizi ricreativi	8.079	14.742	20.193	16.158	15.961	10.382	15.129	12.001	8.486	18.207
Abbonamenti radio, TV	1.520	2.284	2.382	3.143	2.699	1.607	2.296	1.484	1.114	3.117
Altri beni e servizi	131.245	130.567	132.240	184.283	154.554	73.012	127.468	104.095	88.126	178.334
Denaro dato ai figli	2.550	5.730	10.857	59.488	31.610	11.355	43.474	27.976	22.384	28.390
Saponette e articoli igienici	15.796	15.443	10.605	14.375	13.438	8.449	8.902	9.966	9.543	16.441
Barbiere e parrucchiere	9.978	12.349	15.297	17.475	15.209	6.881	12.356	11.290	9.024	17.816
Borse e articoli in pelle	1.803	734	1.650	1.560	1.409	967	902	734	429	1.585
Argenteria, gioielli, bigiotteria, orologi e simili	3.711	3.327	4.241	3.086	3.589	–	1.722	1.686	2.656	4.563
Articoli di cancelleria	2.744	4.503	6.698	2.902	4.215	3.409	2.132	3.708	2.150	3.710
Alberghi, pensioni, gite e viaggi	62.305	64.128	60.409	64.653	62.931	27.956	47.011	36.431	30.293	80.832
– di cui pasti e consumazioni fuori casa	48.542	51.308	46.929	46.267	47.949	26.712	39.082	29.903	19.308	62.133
<b>CONSUMI NON ALIMENTARI</b>	<b>753.083</b>	<b>771.734</b>	<b>851.527</b>	<b>906.995</b>	<b>853.372</b>	<b>602.482</b>	<b>646.308</b>	<b>608.857</b>	<b>462.633</b>	<b>971.263</b>
<b>TOTALE CONSUMI</b>	<b>951.705</b>	<b>974.650</b>	<b>1.055.074</b>	<b>1.131.497</b>	<b>1.067.298</b>	<b>748.714</b>	<b>839.599</b>	<b>798.895</b>	<b>624.632</b>	<b>1.200.989</b>

**Tavola 3.4** segue – **Valore dei consumi delle famiglie distinte secondo la condizione socio economica della persona di riferimento, l'ampiezza e il tipo (spesa media mensile per componente – dati in lire)**

GRUPPI E CATEGORIE DI CONSUMO	1 COMPONENTE			2 COMPONENTI			3 COMPONENTI			Totale
	In età inferiore a 65 anni	In età di 65 anni e più	Totale	Con persona di riferimento in età inferiore a 65 anni	Con capofamiglia in età di 65 anni e più	Totale	Due adulti e un bambino	Due adulti e un ragazzo	Tre adulti	
<b>L – DIPENDENTI–OPERAI E ASSIMILATI–AGRICOLTURA</b>										
Pane e cereali	47.535	–	47.535	42.937	44.877	43.128	34.664	31.015	41.650	37.674
<i>Pane</i>	21.501	–	21.501	18.428	20.241	18.606	14.018	14.772	19.263	16.730
<i>Pasta</i>	10.675	–	10.675	11.417	8.147	11.096	8.991	5.731	10.831	9.486
Carne	75.211	–	75.211	76.513	66.392	75.518	58.942	53.686	70.861	64.202
<i>Carne bovina</i>	31.421	–	31.421	39.617	34.736	39.137	31.198	16.772	28.404	27.937
<i>Pollame</i>	11.867	–	11.867	11.174	10.312	11.089	7.194	11.304	12.448	10.345
<i>Altre carni (esclusi i salumi)</i>	14.561	–	14.561	12.462	10.748	12.294	8.117	10.840	17.930	13.361
Pesce	17.556	–	17.556	19.380	21.245	19.563	13.579	14.121	14.899	14.307
Olii e grassi	18.950	–	18.950	18.159	11.625	17.516	13.770	11.794	14.193	13.725
<i>Olio di oliva e di semi</i>	16.294	–	16.294	16.061	9.331	15.399	12.350	9.531	11.919	11.770
Latte, formaggi e uova	43.080	–	43.080	32.555	54.090	34.674	35.266	31.074	31.935	33.063
<i>Latte</i>	14.672	–	14.672	13.048	15.563	13.296	17.425	12.232	13.108	14.601
<i>Formaggi</i>	23.742	–	23.742	16.032	34.341	17.833	15.542	16.650	15.158	15.494
<i>Uova</i>	4.666	–	4.666	3.475	4.186	3.545	2.299	2.192	3.669	2.968
Patate, frutta e ortaggi	44.641	–	44.641	35.905	46.282	36.925	24.886	34.095	34.882	31.061
<i>Frutta fresca e secca</i>	19.821	–	19.821	17.800	20.490	18.064	10.108	15.210	15.915	13.663
Zucchero, caffè, tè, cacao e altri generi alimentari	20.797	–	20.797	20.693	29.004	21.510	16.327	21.724	16.996	17.360
<i>Zucchero</i>	4.957	–	4.957	3.606	3.249	3.571	2.362	3.823	3.214	2.976
<i>Caffè, tè e surrogati</i>	9.340	–	9.340	9.235	11.026	9.411	6.287	8.001	6.375	6.553
Bevande	30.905	–	30.905	25.008	50.693	27.535	19.417	23.340	22.432	21.428
<i>Acqua minerale</i>	3.820	–	3.820	5.627	12.591	6.312	5.265	6.451	6.409	5.989
<i>Vino</i>	11.490	–	11.490	13.956	17.093	14.265	5.569	8.625	9.781	8.064
<b>CONSUMI ALIMENTARI E BEVANDE</b>	<b>298.675</b>	<b>–</b>	<b>298.675</b>	<b>271.150</b>	<b>324.208</b>	<b>276.369</b>	<b>216.851</b>	<b>220.849</b>	<b>247.848</b>	<b>232.820</b>
Tabacco	37.351	–	37.351	22.310	6.374	20.742	20.119	18.825	10.726	15.270
Vestituario e calzature	75.545	–	75.545	61.872	29.076	58.646	58.151	85.493	58.944	62.088
<i>Articoli confezionati</i>	18.201	–	18.201	26.162	5.816	24.161	28.930	39.389	25.518	28.584
<i>Calzature</i>	35.586	–	35.586	14.196	11.848	13.965	11.286	18.903	14.781	14.015
Abitazione	288.143	–	288.143	163.119	136.886	160.538	132.744	119.313	121.183	125.243
<i>Affitto e subaffitto</i>	68.979	–	68.979	16.951	–	15.283	50.133	17.464	25.027	33.388
<i>Valore locativo</i>	178.820	–	178.820	127.875	126.655	127.755	61.753	90.937	75.906	72.588
<i>Spese per manutenzione e riparazioni</i>	32.463	–	32.463	3.584	–	3.231	–	103	2.505	1.262
Combustibili ed energia elettrica	51.276	–	51.276	72.159	28.958	67.910	30.977	46.477	41.070	38.016
<i>Energia elettrica</i>	25.321	–	25.321	21.360	16.967	20.928	16.291	13.890	15.175	15.424
<i>Gas</i>	9.516	–	9.516	12.877	11.991	12.790	10.281	14.697	15.760	13.584
<i>Kerosene ed altri combustibili</i>	6.335	–	6.335	2.404	–	2.168	388	–	4.783	2.529
<i>Spese per riscaldamento centrale</i>	592	–	592	572	–	516	480	–	861	607

**Tavola 3.4** segue – **Valore dei consumi delle famiglie distinte secondo la condizione socio-economica della persona di riferimento, l'ampiezza e il tipo (spesa media mensile per componente – dati in lire)**

GRUPPI E CATEGORIE DI CONSUMO	1 COMPONENTE			2 COMPONENTI			3 COMPONENTI			Totale
	In età inferiore a 65 anni	In età di 65 anni e più	Totale	Con persona di riferimento in età inferiore a 65 anni	Con capofamiglia in età di 65 anni e più	Totale	Due adulti e un bambino	Due adulti e un ragazzo	Tre adulti	
Segue L – DIPENDENTI-OPERAI E ASSIMILATI-AGRICOLTURA										
Mobili, articoli di arredamento, apparecchi, utensileria e servizi per la casa	32.556	–	32.556	48.385	41.806	47.737	47.693	54.858	32.354	40.976
<i>Mobili in legno</i>	–	–	–	–	–	–	–	–	–	–
<i>Lenzuola, coperte e altra biancheria per la casa</i>	199	–	199	1.902	450	1.759	3.001	2.406	3.609	3.227
<i>Pentole, posate e altre stoviglie per la casa</i>	2.022	–	2.022	854	938	862	108	533	1.067	641
<i>Cucine, stufe, scaldabagni</i>	–	–	–	–	–	–	–	–	–	–
<i>Frigoriferi</i>	–	–	–	–	–	–	–	–	–	–
<i>Lavatrici</i>	–	–	–	–	–	–	–	–	–	–
<i>Lavastoviglie</i>	–	–	–	–	–	–	–	–	–	–
<i>Detersivi e detergenti</i>	19.366	–	19.366	18.283	21.682	18.618	23.278	15.408	11.786	16.531
<i>Servizi domestici</i>	285	–	285	192	–	173	–	–	–	–
<i>Lavanderia e tintoria</i>	5.535	–	5.535	7.124	15.197	7.918	3.388	3.747	2.913	3.198
<i>Servizi sanitari e spese per la salute</i>	4.127	–	4.127	11.313	21.259	12.291	8.517	23.836	15.460	13.962
<i>Onorari medici e simili</i>	–	–	–	2.863	–	2.581	1.306	–	5.810	3.382
<i>Medicinali</i>	3.468	–	3.468	7.434	20.853	8.754	5.339	5.424	4.703	5.033
<i>Trasporti e comunicazioni</i>	148.529	–	148.529	144.353	71.754	137.212	116.072	136.393	116.249	118.792
<i>Scoters e motociclette</i>	–	–	–	14.573	–	13.140	–	–	212	106
<i>Biciclette</i>	–	–	–	–	–	–	–	–	–	–
<i>Assicurazione veicoli</i>	14.359	–	14.359	33.493	–	30.198	11.645	47.376	10.311	15.609
<i>Benzina per veicoli</i>	68.623	–	68.623	60.720	40.972	58.777	51.849	50.339	52.870	52.162
<i>Tram, autobus, taxi</i>	5.897	–	5.897	586	–	528	608	2.918	2.789	1.994
<i>Telefono</i>	13.602	–	13.602	11.363	11.417	11.369	10.497	6.026	12.065	10.699
<i>Gettoni telefonici</i>	9.549	–	9.549	2.826	3.187	2.862	1.701	853	1.497	1.489
<i>Ricreazione, spettacoli, istruzione e cultura</i>	37.481	–	37.481	43.210	65.794	45.432	34.263	57.341	47.653	43.928
<i>Giornali e riviste</i>	5.580	–	5.580	5.974	10.667	6.436	3.836	4.907	4.055	4.084
<i>Libri</i>	892	–	892	–	–	–	546	16.605	8.155	6.419
<i>Tasse scolastiche e altre spese per l'istruzione</i>	–	–	–	1.653	–	1.491	–	4.740	3.522	2.370
<i>Apparecchi radio, TV, giradischi, registratori, dischi, fonocassette</i>	2.753	–	2.753	2.082	–	1.877	2.674	119	3.104	2.558
<i>Macchine fotografiche, pellicole</i>	3.612	–	3.612	1.821	–	1.642	2.245	–	2.698	2.180
<i>Articoli sportivi e da campeggio</i>	–	–	–	–	–	–	284	–	531	371
<i>Piante e fiori</i>	1.500	–	1.500	2.432	33.065	5.445	3.845	16.014	3.315	5.157
<i>Giocattoli</i>	557	–	557	1.548	8.988	2.280	9.962	4.092	1.877	5.172
<i>Servizi ricreativi</i>	10.067	–	10.067	4.788	11.504	5.449	6.112	1.551	5.546	5.239
<i>Abbonamenti radio, TV</i>	12.165	–	12.165	12.496	–	11.267	2.064	5.685	8.039	5.511
<i>Altri beni e servizi</i>	128.350	–	128.350	132.413	60.064	125.296	61.235	84.396	102.603	84.851
<i>Denaro dato ai figli</i>	603	–	603	14.840	24.057	15.747	269	7.821	49.916	25.992
<i>Saponette e articoli igienici</i>	12.793	–	12.793	11.942	12.922	12.039	18.967	20.798	9.290	14.381
<i>Barbiere e parrucchiere</i>	19.822	–	19.822	12.601	14.233	12.761	11.245	31.758	8.264	12.416
<i>Borse e articoli in pelle</i>	–	–	–	–	–	–	1.270	–	273	608
<i>Argenteria, gioielli, bigiotteria, orologi e simili</i>	1.359	–	1.359	2.490	–	2.245	1.919	9.227	38	1.928
<i>Articoli di cancelleria</i>	–	–	–	437	–	394	884	2.200	504	865
<i>Alberghi, pensioni, gite e viaggi</i>	86.758	–	86.758	78.858	2.433	71.340	18.610	7.052	24.037	19.817
<i>– di cui pasti e consumazioni fuori casa</i>	57.839	–	57.839	72.311	–	65.197	18.272	7.052	21.106	18.231
<b>CONSUMI NON ALIMENTARI</b>	<b>803.358</b>	–	<b>803.358</b>	<b>699.134</b>	<b>461.971</b>	<b>675.804</b>	<b>509.771</b>	<b>626.932</b>	<b>546.242</b>	<b>543.126</b>
<b>TOTALE CONSUMI</b>	<b>1.102.033</b>	–	<b>1.102.033</b>	<b>970.284</b>	<b>786.179</b>	<b>952.173</b>	<b>726.622</b>	<b>847.781</b>	<b>794.090</b>	<b>775.946</b>

**Tavola 3.4 segue – Valore dei consumi delle famiglie distinte secondo la condizione socio-economica della persona di riferimento, l'ampiezza e il tipo (spesa media mensile per componente – dati in lire)**

GRUPPI E CATEGORIE DI CONSUMO	4 COMPONENTI					5 COMPONENTI			6 E PIÙ COMPONENTI	TOTALE
	Due adulti e due bambini	Due adulti, un bambino e un ragazzo	Due adulti e due ragazzi	Quattro adulti	Totale	Due adulti e tre ragazzi	Cinque adulti	Totale		
Segue L – DIPENDENTI-OPERAI E ASSIMILATI-AGRICOLTURA										
Pane e cereali	26.335	29.672	28.124	36.086	32.904	27.326	30.391	30.374	25.143	33.679
<i>Pane</i>	10.761	13.908	12.866	15.491	14.602	14.023	13.564	14.668	13.023	15.415
<i>Pasta</i>	6.128	6.046	6.063	8.925	7.913	8.056	9.285	8.102	5.914	8.406
Carne	44.745	48.900	45.582	55.725	53.396	45.093	53.841	47.827	38.498	55.064
<i>Carne bovina</i>	30.296	22.924	19.229	23.304	24.930	29.886	19.381	17.678	17.691	24.327
<i>Pollame</i>	4.915	8.099	6.462	7.267	7.222	7.008	8.898	8.846	5.963	8.578
<i>Altre carni (esclusi i salumi)</i>	4.343	9.781	14.379	12.598	11.446	2.625	14.353	11.710	6.266	11.494
Pesce	12.255	7.986	16.025	13.299	13.209	26.036	12.543	13.391	8.939	13.666
Olii e grassi	7.500	9.047	9.823	12.218	10.439	16.170	12.906	10.269	7.212	11.551
<i>Olio di oliva e di semi</i>	6.379	8.037	8.919	9.929	8.833	16.170	11.517	9.105	6.142	9.969
Latte, formaggi e uova	26.124	24.703	24.743	26.103	26.444	23.172	26.102	24.130	19.711	27.654
<i>Latte</i>	16.129	13.695	11.858	10.427	11.822	7.758	10.921	10.550	9.849	12.061
<i>Formaggi</i>	8.340	9.072	9.756	13.397	12.383	13.527	12.043	10.785	7.459	12.870
<i>Uova</i>	1.655	1.936	3.129	2.279	2.239	1.887	3.138	2.795	2.403	2.723
Patate, frutta e ortaggi	19.215	22.554	22.300	28.250	25.861	19.448	29.674	26.225	18.905	27.722
<i>Frutta fresca e secca</i>	9.787	11.693	9.388	14.161	12.631	9.991	9.577	10.487	8.354	12.507
Zucchero, caffè, tè, cacao e altri generi alimentari	8.953	14.328	13.872	15.889	13.723	12.400	12.742	11.988	10.987	14.589
<i>Zucchero</i>	1.249	2.473	3.084	2.754	2.364	1.714	3.065	2.585	1.775	2.656
<i>Caffè, tè e surrogati</i>	3.237	4.933	6.336	5.912	5.094	4.662	4.593	3.922	3.908	5.455
Bevande	11.196	12.087	12.711	13.084	13.764	6.221	17.973	14.463	15.077	17.292
<i>Acqua minerale</i>	1.886	1.999	1.452	3.051	2.826	1.549	1.700	2.412	3.501	3.759
<i>Vino</i>	2.260	6.345	5.118	4.854	5.254	3.123	8.583	6.208	8.536	7.356
<b>CONSUMI ALIMENTARI E BEVANDE</b>	<b>156.323</b>	<b>169.277</b>	<b>173.180</b>	<b>200.654</b>	<b>189.740</b>	<b>175.866</b>	<b>196.172</b>	<b>178.667</b>	<b>144.472</b>	<b>201.217</b>
Tabacco	16.660	13.133	14.535	12.132	11.582	21.987	8.738	9.298	11.055	13.239
Vestuario e calzature	59.359	41.797	32.350	48.876	50.493	27.603	43.324	44.940	41.257	51.880
<i>Articoli confezionati</i>	36.020	17.489	8.339	21.020	22.470	17.969	14.505	19.661	18.632	22.605
<i>Calzature</i>	12.400	14.629	12.691	10.973	12.896	4.707	10.590	11.405	10.817	13.292
Abitazione	72.383	87.238	89.552	91.315	109.272	66.772	68.367	67.035	51.237	105.295
<i>Affitto e subaffitto</i>	14.330	29.245	3.687	5.562	10.357	58.135	5.504	7.254	8.135	16.172
<i>Valore locativo</i>	56.393	44.095	74.049	75.313	68.235	–	45.555	48.448	37.017	69.051
<i>Spese per manutenzione e riparazioni</i>	–	10.372	8.703	4.475	25.368	6.970	3.370	3.515	477	10.715
Combustibili ed energia elettrica	22.079	34.458	22.574	29.967	31.447	20.775	17.353	18.093	17.525	31.572
<i>Energia elettrica</i>	16.309	11.333	15.012	14.769	13.719	14.580	12.512	11.980	10.191	14.193
<i>Gas</i>	5.343	19.337	7.562	13.882	12.931	2.309	4.376	5.323	5.515	10.253
<i>Kerosene ed altri combustibili</i>	–	331	–	514	371	–	465	261	1.819	1.268
<i>Spese per riscaldamento centrale</i>	–	3.374	–	–	652	3.886	–	180	–	441

**Tavola 3.4 segue – Valore dei consumi delle famiglie distinte secondo la condizione socio economica della persona di riferimento, l'ampiezza e il tipo (spesa media mensile per componente – dati in lire)**

GRUPPI E CATEGORIE DI CONSUMO	4 COMPONENTI					5 COMPONENTI			6 E PIÙ COMPONENTI	TOTALE
	Due adulti e due bambini	Due adulti, un bambino e un ragazzo	Due adulti e due ragazzi	Quattro adulti	Totale	Due adulti e tre ragazzi	Cinque adulti	Totale		
Segue L – DIPENDENTI–OPERAI E ASSIMILATI–AGRICOLTURA										
Mobili, articoli di arredamento, apparecchi, utensileria e servizi per la casa	36.401	41.019	56.973	35.594	46.401	33.227	53.125	42.968	24.353	41.727
<i>Mobili in legno</i>	-	-	-	1.902	5.144	-	-	-	-	1.683
<i>Lenzuola, coperte e altra biancheria per la casa</i>	1.109	7.360	761	3.848	3.291	-	3.832	3.290	2.251	2.943
<i>Pentole, posate e altre stoviglie per la casa</i>	2.105	9.032	1.524	1.274	2.183	-	9.556	5.464	558	2.388
<i>Cucine, stufe, scaldabagni</i>	-	-	6.367	-	361	-	-	-	359	158
<i>Frigoriferi</i>	-	-	-	-	38	-	-	-	386	55
<i>Lavatrici</i>	-	-	-	-	-	-	-	-	-	-
<i>Lavastoviglie</i>	-	-	-	-	-	-	-	-	-	-
<i>Detersivi e detergenti</i>	10.870	11.509	12.235	9.155	10.901	8.058	8.903	12.774	11.165	13.429
<i>Servizi domestici</i>	-	-	-	-	-	-	-	-	-	23
<i>Lavanderia e tintoria</i>	3.532	4.653	1.712	3.786	3.304	3.872	3.458	4.444	4.386	4.134
<i>Servizi sanitari e spese per la salute</i>	7.191	12.485	6.137	11.822	14.051	-	13.938	10.123	8.906	12.053
<i>Onorari medici e simili</i>	3.428	2.062	466	4.358	4.637	-	6.989	3.703	1.322	3.478
<i>Medicinali</i>	3.763	4.931	3.666	4.956	6.100	-	6.199	5.354	3.978	5.608
<i>Trasporti e comunicazioni</i>	90.251	55.050	51.392	146.956	110.096	47.065	104.487	100.123	61.031	107.402
<i>Scoters e motociclette</i>	-	-	-	-	1.040	-	-	-	-	1.456
<i>Biciclette</i>	140	1.076	526	553	424	-	-	711	498	369
<i>Assicurazione veicoli</i>	3.320	4.632	-	17.831	12.552	-	26.686	14.430	4.709	14.296
<i>Benzina per veicoli</i>	43.775	25.648	37.476	57.192	47.125	19.775	44.722	34.725	25.581	44.323
<i>Tram, autobus, taxi</i>	1.290	3.458	222	8.182	4.807	774	4.071	2.039	3.932	3.133
<i>Telefono</i>	9.226	5.658	7.400	12.840	10.181	7.155	8.243	7.448	6.489	9.405
<i>Gettoni telefonici</i>	1.017	403	518	1.030	1.041	-	764	580	1.267	1.448
<i>Ricreazione, spettacoli, istruzione e cultura</i>	40.013	93.326	20.119	62.890	55.784	36.281	44.912	30.505	29.249	42.806
<i>Giornali e riviste</i>	3.441	2.416	2.559	4.405	3.673	173	2.997	2.277	2.064	3.521
<i>Libri</i>	1.212	1.648	-	4.952	4.917	35.722	4.693	5.822	7.649	5.216
<i>Tasse scolastiche e altre spese per l'istruzione</i>	625	2.427	71	7.961	4.313	-	5.908	2.770	1.130	2.824
<i>Apparecchi radio, TV, giradischi, registratori, dischi, fonocassette</i>	4.402	2.898	1.557	5.415	4.340	-	5.908	3.289	960	3.095
<i>Macchine fotoincineratografiche, pellicole</i>	5.149	1.901	432	1.729	2.005	-	2.721	1.598	1.984	1.955
<i>Articoli sportivi e da campeggio</i>	2.256	-	-	371	474	-	-	151	221	292
<i>Piante e fiori</i>	5.065	4.286	3.438	3.677	3.923	386	2.438	1.558	2.631	3.501
<i>Giocattoli</i>	11.864	7.339	3.383	4.592	7.010	-	1.312	2.675	1.615	4.386
<i>Servizi ricreativi</i>	2.361	70.163	-	19.339	18.289	-	6.457	3.725	7.072	9.497
<i>Abbonamenti radio, TV</i>	1.488	-	-	6.936	3.269	-	5.612	2.602	570	4.193
<i>Altri beni e servizi</i>	69.047	50.137	49.301	97.282	88.641	100.038	82.958	66.958	62.664	83.895
<i>Denaro dato ai figli</i>	1.264	4.837	14.125	28.796	20.185	14.549	27.362	17.785	23.292	20.155
<i>Saponette e articoli igienici</i>	17.255	6.641	6.507	14.904	13.379	6.040	8.963	8.974	11.354	12.141
<i>Barbiere e parrucchiere</i>	3.929	6.198	9.870	11.624	10.959	10.294	10.180	8.525	14.572	11.464
<i>Borse e articoli in pelle</i>	-	-	-	616	272	-	-	139	1.170	375
<i>Argenteria, gioielli, bigiotteria, orologi e simili</i>	5.242	2.391	3.552	1.503	2.091	-	3.035	2.420	978	2.008
<i>Articoli di cancelleria</i>	871	12.174	1.558	1.432	3.288	14.325	2.244	5.483	2.669	2.933
<i>Alberghi, pensioni, gite e viaggi</i>	29.351	11.575	13.327	33.481	31.454	54.830	24.493	19.697	6.154	28.382
<i>- di cui pasti e consumazioni fuori casa</i>	29.351	11.575	12.467	30.837	28.712	54.830	11.867	14.440	6.154	24.488
<b>CONSUMI NON ALIMENTARI</b>	<b>413.384</b>	<b>428.643</b>	<b>342.933</b>	<b>536.834</b>	<b>517.767</b>	<b>353.748</b>	<b>437.202</b>	<b>390.043</b>	<b>307.277</b>	<b>489.869</b>
<b>TOTALE CONSUMI</b>	<b>569.707</b>	<b>597.920</b>	<b>516.113</b>	<b>737.488</b>	<b>707.507</b>	<b>529.614</b>	<b>633.374</b>	<b>568.710</b>	<b>451.749</b>	<b>691.086</b>



**Tavola 3.4 segue – Valore dei consumi delle famiglie distinte secondo la condizione socio economica della persona di riferimento, l'ampiezza e il tipo (spesa media mensile per componente – dati in lire)**

GRUPPI E CATEGORIE DI CONSUMO	1 COMPONENTE			2 COMPONENTI			3 COMPONENTI			Totale
	In età inferiore a 65 anni	In età di 65 anni e più	Totale	Con persona di riferimento in età inferiore a 65 anni	Con capofamiglia in età di 65 anni e più	Totale	Due adulti e un bambino	Due adulti e un ragazzo	Tre adulti	
<b>M – DIPENDENTI–OPERAI E ASSIMILATI–INDUSTRIA</b>										
Pane e cereali	54.692	103.230	54.960	46.654	61.820	46.760	35.818	44.537	42.341	40.620
<i>Pane</i>	25.691	55.180	25.854	21.258	18.495	21.238	14.612	19.950	19.735	18.001
<i>Pasta</i>	13.649	6.510	13.609	10.377	14.130	10.403	7.909	9.139	10.370	9.270
Carne	80.740	24.180	80.428	78.631	56.925	78.478	55.310	65.983	70.553	64.368
<i>Carne bovina</i>	35.492	–	35.295	34.478	34.037	34.475	25.829	31.915	33.203	30.387
<i>Pollame</i>	9.869	24.180	9.949	12.161	9.120	12.140	7.620	9.248	11.028	9.491
<i>Altre carni (esclusi i salumi)</i>	10.827	–	10.768	11.920	2.472	11.853	8.563	9.551	10.429	9.627
Pesce	15.819	83.390	16.193	18.109	16.337	18.096	13.847	15.399	17.454	15.789
Olii e grassi	17.058	–	16.963	16.373	10.195	16.330	9.649	13.914	13.237	12.096
<i>Olio di oliva e di semi</i>	13.776	–	13.700	13.845	7.994	13.804	7.789	11.329	10.906	9.886
Latte, formaggi e uova	49.185	50.530	49.192	38.989	39.416	38.991	35.933	35.451	33.665	34.908
<i>Latte</i>	17.947	31.000	18.019	14.862	14.104	14.856	16.936	14.168	12.585	14.414
<i>Formaggi</i>	27.146	13.950	27.073	21.258	20.026	21.249	16.748	18.795	18.406	18.001
<i>Uova</i>	4.092	5.580	4.100	2.869	5.286	2.886	2.249	2.488	2.674	2.493
Patate, frutta e ortaggi	47.120	–	46.859	41.727	38.080	41.701	28.229	32.926	37.237	33.259
<i>Frutta fresca e secca</i>	23.685	–	23.554	20.600	21.875	20.609	13.364	15.639	17.016	15.482
Zucchero, caffè, tè, cacao e altri generi alimentari	21.489	22.320	21.494	20.136	14.785	20.098	14.697	16.868	16.377	15.987
<i>Zucchero</i>	3.440	6.820	3.459	2.865	3.416	2.869	2.046	2.183	2.594	2.319
<i>Caffè, tè e surrogati</i>	10.324	15.500	10.353	7.980	9.136	7.988	5.170	5.971	6.869	6.090
Bevande	39.592	86.800	39.854	29.197	22.633	29.150	20.444	23.676	25.946	23.554
<i>Acqua minerale</i>	7.137	–	7.098	9.054	4.101	9.019	6.142	7.130	7.885	7.112
<i>Vino</i>	17.462	86.800	17.846	10.422	11.826	10.432	5.937	8.566	10.008	8.312
<b>CONSUMI ALIMENTARI E BEVANDE</b>	<b>325.695</b>	<b>370.450</b>	<b>325.943</b>	<b>289.816</b>	<b>260.191</b>	<b>289.604</b>	<b>213.927</b>	<b>248.754</b>	<b>256.810</b>	<b>240.581</b>
Tabacco	51.642	–	51.356	24.003	30.585	24.049	17.570	16.408	19.473	18.172
Vestiaro e calzature	119.248	89.000	119.079	82.559	30.072	82.187	73.710	76.108	76.462	75.424
<i>Articoli confezionati</i>	52.878	–	52.585	32.772	1.616	32.551	35.372	30.064	34.915	34.160
<i>Calzature</i>	32.342	89.000	32.655	18.987	12.264	18.940	13.658	23.083	17.754	17.301
Abitazione	396.084	627.000	397.362	244.855	186.236	244.440	170.360	169.965	191.563	179.625
<i>Affitto e subaffitto</i>	125.323	–	124.629	55.406	33.368	55.250	35.783	29.207	26.520	30.456
<i>Valore locativo</i>	178.258	600.000	180.593	140.676	141.653	140.683	102.617	110.464	116.502	110.033
<i>Spese per manutenzione e riparazioni</i>	40.664	–	40.439	23.020	–	22.857	17.026	10.521	25.423	19.567
Combustibili ed energia elettrica	89.680	88.400	89.671	67.685	51.717	67.572	46.764	56.853	57.540	53.634
<i>Energia elettrica</i>	28.628	38.400	28.682	18.223	13.493	18.190	13.080	13.372	14.836	13.938
<i>Gas</i>	35.411	50.000	35.491	32.544	30.573	32.530	22.296	28.123	27.081	25.658
<i>Kerosene ed altri combustibili</i>	13.905	–	13.828	5.915	–	5.873	4.515	9.239	3.974	5.146
<i>Spese per riscaldamento centrale</i>	10.434	–	10.376	8.192	7.651	8.188	4.578	5.626	7.862	6.265

**Tavola 3.4 segue – Valore dei consumi delle famiglie distinte secondo la condizione socio-economica della persona di riferimento, l'ampiezza e il tipo (spesa media mensile per componente – dati in lire)**

GRUPPI E CATEGORIE DI CONSUMO	1 COMPONENTE			2 COMPONENTI			3 COMPONENTI			Totale
	In età inferiore a 65 anni	In età di 65 anni e più	Totale	Con persona di riferimento in età inferiore a 65 anni	Con capofamiglia in età di 65 anni e più	Totale	Due adulti e un bambino	Due adulti e un ragazzo	Tre adulti	
Segue M – DIPENDENTI-OPERAI E ASSIMILATI-INDUSTRIA										
Mobili, articoli di arredamento, apparecchi, utensileria e servizi per la casa	92.410	-	91.899	79.678	53.564	79.493	54.448	87.395	72.295	68.866
Mobili in legno	5.065	-	5.037	14.630	-	14.526	6.755	34.449	21.860	18.929
Lenzuola, coperte e altra biancheria per la casa	3.326	-	3.307	3.356	-	3.332	1.607	1.770	2.929	2.265
Pentole, posate e altre stoviglie per la casa	2.549	-	2.535	2.787	6.596	2.814	1.148	2.599	2.311	1.953
Cucine, stufe, scaldabagni	2.160	-	2.148	842	-	836	371	138	825	533
Frigoriferi	3.035	-	3.018	1.228	-	1.219	275	280	716	477
Lavatrici	870	-	866	2.022	-	2.007	834	1.315	745	881
Lavastoviglie	-	-	-	852	-	846	-	-	238	109
Detersivi e detergenti	21.365	-	21.247	21.115	30.349	21.181	14.260	16.411	14.653	14.803
Servizi domestici	3.139	-	3.122	416	3.518	438	387	228	79	245
Lavanderia e tintoria	25.383	-	25.242	8.069	6.620	8.059	5.282	8.372	6.649	6.499
Servizi sanitari e spese per la salute	28.706	-	28.547	33.352	78.289	33.670	36.184	28.570	30.614	32.051
Onorari medici e simili	8.566	-	8.518	14.028	23.159	14.093	23.579	11.946	11.238	15.597
Medicinali	10.572	-	10.514	11.463	55.130	11.772	8.782	7.682	10.864	9.522
Trasporti e comunicazioni	398.646	109.500	397.044	293.273	61.694	291.635	192.017	176.643	190.898	190.117
Scooters e motociclette	-	-	-	109	-	109	-	1.699	1.325	932
Biciclette	1.162	-	1.155	337	-	334	1.154	199	173	517
Assicurazione veicoli	44.790	-	44.542	23.186	-	23.022	27.316	8.923	25.126	22.690
Benzina per veicoli	154.621	93.000	154.280	99.372	39.882	98.951	69.591	69.333	71.436	70.265
Tram, autobus, taxi	5.506	-	5.475	4.977	-	4.942	2.038	4.680	5.680	4.205
Telefono	29.297	16.500	29.226	19.043	12.410	18.996	11.144	12.415	15.792	13.524
Gettoni telefonici	5.662	-	5.631	2.394	1.248	2.386	1.402	1.433	1.789	1.616
Ricreazione, spettacoli, istruzione e cultura	112.388	-	111.764	76.917	55.513	76.767	55.022	80.102	73.814	68.712
Giornali e riviste	18.847	-	18.743	11.978	7.375	11.945	6.212	9.795	8.533	7.955
Libri	5.462	-	5.431	3.019	-	2.998	3.610	10.409	4.245	5.217
Tasse scolastiche e altre spese per l'istruzione	285	-	284	1.008	-	1.001	3.583	6.509	7.832	6.074
Apparecchi radio, TV, giradischi, registratori, dischi, fonocassette	10.574	-	10.515	9.361	-	9.295	4.942	6.959	6.861	6.185
Macchine fotocinematografiche, pellicole	10.981	-	10.920	2.888	3.517	2.893	4.642	3.240	3.546	3.854
Articoli sportivi e da campeggio	838	-	833	1.251	-	1.242	282	2.135	834	887
Piante e fiori	7.359	-	7.318	10.777	683	10.706	5.534	6.952	6.928	6.423
Giocattoli	4.249	-	4.225	3.982	-	3.954	11.000	8.309	3.074	7.184
Servizi ricreativi	38.390	-	38.177	15.325	5.959	15.259	7.908	14.234	19.990	14.706
Abbonamenti radio, TV	10.201	-	10.145	5.639	36.128	5.854	2.902	4.234	4.378	3.820
Altri beni e servizi	342.350	21.700	340.575	177.364	105.120	176.853	104.071	120.695	163.780	134.457
Denaro dato ai figli	17.736	-	17.638	17.309	37.804	17.454	4.965	11.744	40.139	22.419
Saponette e articoli igienici	28.942	-	28.782	19.489	7.760	19.406	17.071	14.521	13.922	15.242
Barbiere e parrucchiere	26.880	-	26.731	20.799	2.497	20.669	13.118	16.608	19.544	16.674
Borse e articoli in pelle	3.403	-	3.384	1.826	-	1.813	537	991	904	790
Argenteria, gioielli, bigiotteria, orologi e simili	4.257	-	4.233	7.068	-	7.018	4.024	3.111	2.574	3.167
Articoli di cancelleria	587	-	584	1.034	-	1.027	1.474	6.793	1.995	2.729
Alberghi, pensioni, gite e viaggi	224.871	-	223.626	80.564	54.562	80.380	47.492	49.298	62.581	54.598
- di cui pasti e consumazioni fuori casa	199.794	-	198.688	67.683	54.562	67.590	40.178	40.722	42.727	41.320
<b>CONSUMI NON ALIMENTARI</b>	<b>1.631.154</b>	<b>935.600</b>	<b>1.627.297</b>	<b>1.079.686</b>	<b>652.790</b>	<b>1.076.666</b>	<b>750.146</b>	<b>812.739</b>	<b>876.439</b>	<b>821.058</b>
<b>TOTALE CONSUMI</b>	<b>1.956.849</b>	<b>1.306.050</b>	<b>1.953.240</b>	<b>1.369.502</b>	<b>912.981</b>	<b>1.366.270</b>	<b>964.073</b>	<b>1.061.493</b>	<b>1.133.249</b>	<b>1.061.639</b>

**Tavola 3.4 segue – Valore dei consumi delle famiglie distinte secondo la condizione socio-economica della persona di riferimento, l'ampiezza e il tipo (spesa media mensile per componente – dati in lire)**

GRUPPI E CATEGORIE DI CONSUMO	4 COMPONENTI					5 COMPONENTI			6 E PIÙ COMPONENTI	TOTALE
	Due adulti e due bambini	Due adulti, un bambino e un ragazzo	Due adulti e due ragazzi	Quattro adulti	Totale	Due adulti e tre ragazzi	Cinque adulti	Totale		
<b>Segue M – DIPENDENTI-OPERAI E ASSIMILATI-INDUSTRIA</b>										
Pane e cereali	30.151	35.813	34.391	37.216	35.192	27.387	31.723	30.117	27.147	36.526
<i>Pane</i>	13.428	15.263	15.656	17.593	16.274	12.317	15.172	14.198	13.039	16.756
<i>Pasta</i>	6.824	8.682	8.048	8.992	8.330	7.155	6.744	6.505	6.216	8.368
Carne	43.656	56.524	52.090	59.405	55.467	36.610	53.856	48.014	46.961	58.337
<i>Carne bovina</i>	20.901	26.348	24.745	27.254	25.762	17.421	25.450	22.793	22.173	27.109
<i>Pollame</i>	7.881	9.391	9.366	8.988	8.864	6.479	8.012	7.020	7.720	8.898
<i>Altre carni (esclusi i salumi)</i>	6.253	8.155	7.510	9.418	8.471	6.280	9.239	8.240	7.574	9.026
Pesce	11.106	14.866	13.782	13.527	13.304	6.004	13.916	12.048	9.942	13.969
Olii e grassi	8.680	10.795	9.291	12.311	10.670	6.496	9.981	8.980	7.448	11.150
<i>Olio di oliva e di semi</i>	6.749	8.815	7.575	10.289	8.761	5.744	8.337	7.596	6.382	9.239
Latte, formaggi e uova	31.834	31.375	29.488	30.541	30.021	20.739	25.061	24.526	23.586	30.973
<i>Latte</i>	16.823	14.011	11.579	11.648	12.394	8.847	9.918	10.296	10.065	12.674
<i>Formaggi</i>	13.102	15.130	15.074	16.449	15.264	9.973	12.904	12.082	11.057	15.854
<i>Uova</i>	1.909	2.234	2.835	2.444	2.363	1.919	2.239	2.148	2.464	2.445
Patate, frutta e ortaggi	21.768	29.004	28.481	30.609	28.189	16.740	22.824	21.739	22.695	29.463
<i>Frutta fresca e secca</i>	10.084	13.867	14.184	15.366	13.700	7.099	11.430	10.619	10.836	14.199
Zucchero, caffè, tè, cacao e altri generi alimentari	12.127	14.581	13.530	14.225	13.778	8.702	12.152	11.456	10.989	14.441
<i>Zucchero</i>	2.032	1.924	1.911	1.900	1.870	2.120	1.969	1.984	2.020	2.145
<i>Caffè, tè e surrogati</i>	4.343	5.188	4.578	5.126	4.888	2.467	4.356	3.962	4.299	5.374
Bevande	14.608	16.174	14.055	20.432	17.921	8.482	15.516	13.458	13.726	19.689
<i>Acqua minerale</i>	4.358	4.611	3.927	5.640	5.048	2.031	4.457	3.542	3.538	5.574
<i>Vino</i>	4.414	5.459	4.513	8.002	6.309	3.290	5.271	4.908	5.540	7.119
<b>CONSUMI ALIMENTARI E BEVANDE</b>	<b>173.930</b>	<b>209.132</b>	<b>195.108</b>	<b>218.266</b>	<b>204.542</b>	<b>131.160</b>	<b>185.029</b>	<b>170.338</b>	<b>162.494</b>	<b>214.548</b>
Tabacco	8.679	12.137	15.762	12.803	12.224	6.201	10.425	10.936	10.105	15.312
Vestiaro e calzature	37.219	60.329	52.245	64.926	57.704	53.009	58.826	49.373	46.076	63.363
<i>Articoli confezionati</i>	13.854	23.100	21.971	29.894	25.243	28.123	28.854	22.013	18.313	27.671
<i>Calzature</i>	10.464	13.993	14.365	14.315	13.599	6.707	12.954	12.033	11.714	15.015
Abitazione	103.897	128.241	116.644	133.265	124.362	104.200	101.962	94.668	79.134	146.665
<i>Affitto e subaffitto</i>	25.111	28.519	19.034	20.792	21.661	7.603	17.789	15.998	13.313	27.669
<i>Valore locativo</i>	62.747	74.042	81.753	87.613	80.905	62.131	63.035	59.623	48.022	89.582
<i>Spese per manutenzione e riparazioni</i>	9.096	12.749	4.927	5.308	6.843	17.831	8.070	6.453	9.956	12.398
Combustibili ed energia elettrica	31.765	40.584	39.248	45.122	40.429	24.919	36.876	30.301	19.653	43.994
<i>Energia elettrica</i>	10.221	11.327	11.325	12.558	12.210	13.760	11.532	11.476	9.215	13.241
<i>Gas</i>	12.975	21.597	16.128	18.063	17.078	9.734	13.876	12.404	6.550	19.461
<i>Kerosene ed altri combustibili</i>	2.741	555	4.874	9.789	5.386	-	3.169	2.610	973	4.711
<i>Spese per riscaldamento centrale</i>	2.394	2.018	1.711	3.627	2.937	496	3.285	1.506	442	3.976

**Tavola 3.4 segue – Valore dei consumi delle famiglie distinte secondo la condizione socio economica della persona di riferimento, l'ampiezza e il tipo (spesa media mensile per componente – dati in lire)**

GRUPPI E CATEGORIE DI CONSUMO	4 COMPONENTI					5 COMPONENTI			6 E PIÙ COMPONENTI	TOTALE
	Due adulti e due bambini	Due adulti, un bambino e un ragazzo	Due adulti e due ragazzi	Quattro adulti	Totale	Due adulti e tre ragazzi	Cinque adulti	Totale		
Segue M – DIPENDENTI–OPERAI E ASSIMILATI–INDUSTRIA										
Mobili, articoli di arredamento, apparecchi, utensileria e servizi per la casa	30.700	38.801	29.117	46.288	41.015	18.651	36.422	35.868	29.269	50.932
<i>Mobili in legno</i>	1.319	2.272	1.002	5.469	4.701	–	1.702	5.549	2.161	9.194
<i>Lenzuola, coperte e altra biancheria per la casa</i>	1.639	981	1.593	2.913	1.988	1.134	1.676	2.178	939	2.189
<i>Pentole, posate e altre stoviglie per la casa</i>	829	2.532	850	1.159	1.327	780	1.692	1.286	2.813	1.734
<i>Cucine, stufe, scaldabagni</i>	87	742	17	399	267	–	363	380	72	441
<i>Frigoriferi</i>	–	1.645	218	424	468	–	189	71	479	517
<i>Lavatrici</i>	–	2.652	–	672	823	–	637	675	1.231	945
<i>Lavastoviglie</i>	–	165	–	–	310	–	–	–	–	220
<i>Detersivi e detergenti</i>	10.945	10.939	12.044	10.984	11.448	10.333	10.884	10.700	8.715	13.099
<i>Servizi domestici</i>	718	997	–	422	393	–	–	–	–	316
<i>Lavanderia e tintoria</i>	2.915	3.428	3.160	4.500	3.919	1.606	3.840	3.441	1.729	5.203
<i>Servizi sanitari e spese per la salute</i>	15.802	24.383	15.309	23.265	20.360	11.797	29.417	18.355	11.517	23.745
<i>Onorari medici e simili</i>	6.624	9.653	4.752	6.579	7.258	7.081	5.747	5.145	1.872	9.231
<i>Medicinali</i>	5.669	8.779	4.804	7.062	6.652	2.644	6.375	5.382	5.292	7.588
<i>Trasporti e comunicazioni</i>	106.975	126.311	116.419	162.991	135.572	74.403	134.994	104.112	83.522	160.035
<i>Scoters e motociclette</i>	–	89	–	954	374	–	795	1.280	–	645
<i>Biciclette</i>	661	1.128	230	232	386	–	60	197	985	429
<i>Assicurazione veicoli</i>	12.892	15.759	10.682	23.560	17.167	2.656	20.565	12.449	9.599	18.264
<i>Benzina per veicoli</i>	46.509	47.129	45.697	56.464	51.431	36.769	47.843	41.850	34.924	59.923
<i>Tram, autobus, taxi</i>	2.568	1.007	2.498	6.892	4.456	1.664	3.965	3.788	3.231	4.247
<i>Telefono</i>	7.724	9.486	10.535	13.417	11.203	9.000	12.023	9.670	7.672	12.388
<i>Gettoni telefonici</i>	829	1.078	766	1.874	1.334	730	1.254	1.028	1.696	1.560
<i>Ricreazione, spettacoli, istruzione e cultura</i>	40.796	51.865	40.881	60.789	53.566	28.202	36.194	36.369	36.763	56.217
<i>Giornali e riviste</i>	3.325	4.919	3.965	6.624	5.447	2.784	3.894	3.586	2.891	6.440
<i>Libri</i>	3.051	3.143	10.372	9.246	8.618	9.960	3.154	4.580	8.302	6.306
<i>Tasse scolastiche e altre spese per l'istruzione</i>	4.710	4.636	1.331	5.075	4.579	4.671	2.787	3.326	4.581	4.254
<i>Apparecchi radio, TV, giradischi, registratori, dischi, fonocassette</i>	2.313	1.718	3.549	6.418	4.434	3.200	2.769	2.622	1.300	4.894
<i>Macchine fotocinematografiche, pellicole</i>	2.648	2.161	1.539	3.586	2.652	1.089	2.343	1.845	1.764	2.939
<i>Articoli sportivi e da campeggio</i>	4.650	297	74	568	971	248	251	249	154	771
<i>Piante e fiori</i>	1.894	6.525	3.314	4.157	3.870	280	2.120	3.344	2.333	5.023
<i>Giocattoli</i>	9.511	10.565	4.226	1.501	5.220	2.144	1.087	3.229	1.376	4.912
<i>Servizi ricreativi</i>	3.368	12.326	6.844	15.206	10.806	1.441	11.465	7.929	4.040	11.801
<i>Abbonamenti radio, TV</i>	3.132	2.148	1.298	2.975	2.646	195	1.758	1.552	1.626	3.120
<i>Altri beni e servizi</i>	73.897	69.263	75.665	120.567	99.722	41.271	100.921	83.665	80.104	116.569
<i>Denaro dato ai figli</i>	2.400	6.570	11.702	34.297	19.898	10.011	36.030	25.076	19.782	21.317
<i>Saponette e articoli igienici</i>	12.434	10.378	8.997	10.368	10.283	4.841	9.126	8.211	8.648	12.265
<i>Barbiere e parrucchiere</i>	8.158	10.418	9.768	14.646	11.619	4.185	9.442	8.437	8.821	13.237
<i>Borse e articoli in pelle</i>	1.723	157	517	1.084	1.058	–	540	425	422	944
<i>Argenteria, gioielli, bigiotteria, orologi e simili</i>	1.169	1.491	737	1.698	1.376	–	945	1.230	671	2.345
<i>Articoli di cancelleria</i>	2.030	2.830	5.458	2.224	3.447	2.332	1.926	2.518	2.302	2.710
<i>Alberghi, pensioni, gite e viaggi</i>	31.160	27.719	26.734	38.621	37.834	7.133	29.099	24.976	29.930	47.086
<i>– di cui pasti e consumazioni fuori casa</i>	28.063	24.757	25.956	32.845	30.855	6.756	26.834	21.879	26.659	38.622
<b>CONSUMI NON ALIMENTARI</b>	<b>449.730</b>	<b>551.914</b>	<b>501.290</b>	<b>670.016</b>	<b>584.954</b>	<b>362.653</b>	<b>546.037</b>	<b>463.647</b>	<b>396.143</b>	<b>676.832</b>
<b>TOTALE CONSUMI</b>	<b>623.660</b>	<b>761.046</b>	<b>696.398</b>	<b>888.282</b>	<b>789.496</b>	<b>493.813</b>	<b>731.066</b>	<b>633.985</b>	<b>558.637</b>	<b>891.380</b>

**Tavola 3.4** segue – **Valore dei consumi delle famiglie distinte secondo la condizione socio economica della persona di riferimento, l'ampiezza e il tipo** (*spesa media mensile per componente – dati in lire*)

GRUPPI E CATEGORIE DI CONSUMO	1 COMPONENTE			2 COMPONENTI		3 COMPONENTI				
	In età inferiore a 65 anni	In età di 65 anni e più	Totale	Con persona di riferimento in età inferiore a 65 anni	Con capofamiglia in età di 65 anni e più	Totale	Due adulti e un bambino	Due adulti e un ragazzo	Tre adulti	Totale
<b>N – DIPENDENTI–OPERAI E ASSIMILATI–ALTRE ATTIVITÀ</b>										
Pane e cereali	57.170	41.035	56.505	45.027	50.049	45.136	35.967	39.292	40.451	38.874
<i>Pane</i>	25.013	14.935	24.598	20.125	21.849	20.162	14.061	17.276	20.221	17.865
<i>Pasta</i>	13.130	9.253	12.970	10.020	10.244	10.025	7.423	9.264	8.265	8.249
Carne	82.066	60.757	81.188	74.788	70.293	74.690	53.441	59.729	64.162	60.217
<i>Carne bovina</i>	39.306	30.951	38.962	36.611	33.942	36.553	24.546	28.476	31.588	29.015
<i>Pollame</i>	10.982	10.300	10.954	12.050	13.469	12.080	7.515	8.628	9.950	9.010
<i>Altre carni (esclusi i salumi)</i>	9.008	4.088	8.805	9.808	6.830	9.744	8.863	10.129	9.295	9.306
Pesce	28.238	7.006	27.363	19.522	29.073	19.728	14.757	13.910	16.598	15.429
Olii e grassi	18.773	21.219	18.873	14.545	17.021	14.599	9.264	13.212	11.594	11.368
<i>Olio di oliva e di semi</i>	15.760	19.742	15.924	12.355	13.509	12.380	7.332	11.295	9.362	9.291
Latte, formaggi e uova	54.621	43.285	54.153	38.831	59.195	39.271	31.966	32.333	34.551	33.301
<i>Latte</i>	20.029	10.734	19.646	15.282	16.254	15.303	15.229	14.275	12.676	13.698
<i>Formaggi</i>	30.249	29.128	30.202	20.371	37.025	20.731	14.290	15.711	19.219	17.068
<i>Uova</i>	4.343	3.423	4.305	3.178	5.916	3.237	2.447	2.347	2.656	2.535
Patate, frutta e ortaggi	53.632	39.714	53.059	42.163	56.563	42.475	28.540	30.601	37.930	33.759
<i>Frutta fresca e secca</i>	26.621	25.436	26.573	21.045	21.591	21.057	14.077	16.025	17.958	16.468
Zucchero, caffè, tè, cacao e altri generi alimentari	27.148	19.703	26.842	19.524	21.820	19.574	13.114	14.873	16.166	15.051
<i>Zucchero</i>	4.376	3.299	4.332	2.726	4.368	2.762	1.827	2.119	2.357	2.162
<i>Caffè, tè e surrogati</i>	10.057	8.285	9.984	9.116	9.566	9.126	4.767	5.358	6.481	5.779
Bevande	43.876	17.310	42.782	28.981	27.744	28.955	22.131	20.139	22.327	21.687
<i>Acqua minerale</i>	10.273	4.974	10.055	8.671	8.409	8.666	5.258	6.799	7.096	6.508
<i>Vino</i>	16.484	4.962	16.009	11.068	16.958	11.195	6.526	7.519	7.862	7.438
<b>CONSUMI ALIMENTARI E BEVANDE</b>	<b>365.524</b>	<b>250.029</b>	<b>360.765</b>	<b>283.381</b>	<b>331.758</b>	<b>284.428</b>	<b>209.180</b>	<b>224.089</b>	<b>243.779</b>	<b>229.686</b>
Tabacco	47.228	676	45.310	27.319	26.091	27.293	18.140	12.718	17.947	16.920
Vestiaro e calzature	146.421	69.408	143.247	99.969	67.702	99.272	72.408	60.022	83.825	74.953
<i>Articoli confezionati</i>	68.526	18.867	66.480	41.760	32.323	41.556	29.382	25.973	38.269	32.876
<i>Calzature</i>	41.701	5.827	40.222	22.930	10.273	22.656	17.198	15.062	16.316	16.150
Abitazione	490.225	319.981	483.208	247.564	231.028	247.207	180.236	179.953	187.753	183.629
<i>Affitto e subaffitto</i>	127.444	50.816	124.286	58.222	83.578	58.770	47.868	35.417	30.594	37.132
<i>Valore locativo</i>	223.828	216.354	223.520	136.523	77.983	135.258	99.164	101.041	113.603	105.970
<i>Spese per manutenzione e riparazioni</i>	80.238	–	76.931	22.567	9.324	22.281	10.990	12.958	19.961	15.897
Combustibili ed energia elettrica	102.994	65.154	101.433	68.613	37.551	67.944	37.463	52.544	49.116	46.542
<i>Energia elettrica</i>	29.870	37.152	30.170	20.100	21.686	20.135	13.230	13.282	14.578	13.902
<i>Gas</i>	44.763	4.899	43.120	33.217	12.893	32.778	16.641	22.447	23.223	21.197
<i>Kerosene ed altri combustibili</i>	10.250	–	9.827	1.592	2.972	1.622	1.039	3.548	2.087	2.116
<i>Spese per riscaldamento centrale</i>	13.629	23.103	14.019	7.883	–	7.713	6.065	11.435	8.301	8.324

**Tavola 3.4 segue – Valore dei consumi delle famiglie distinte secondo la condizione socio-economica della persona di riferimento, l'ampiezza e il tipo (spesa media mensile per componente – dati in lire)**

GRUPPI E CATEGORIE DI CONSUMO	1 COMPONENTE			2 COMPONENTI			3 COMPONENTI			
	In età inferiore a 65 anni	In età di 65 anni e più	Totale	Con persona di riferimento in età inferiore a 65 anni	Con capofamiglia in età di 65 anni e più	Totale	Due adulti e un bambino	Due adulti e un ragazzo	Tre adulti	Totale
Segue N – DIPENDENTI-OPERAI E ASSIMILATI-ALTRE ATTIVITÀ										
Mobili, articoli di arredamento, apparecchi, utensileria e servizi per la casa	86.145	99.547	86.699	96.417	52.298	95.464	62.218	117.877	107.521	97.132
<i>Mobili in legno</i>	744	-	714	24.239	-	23.715	22.527	67.074	46.512	44.365
<i>Lenzuola, coperte e altra biancheria per la casa</i>	2.961	4.489	3.024	5.540	3.412	5.494	3.382	1.504	4.689	3.601
<i>Pentole, posate e altre stoviglie per la casa</i>	5.393	-	5.170	3.612	2.548	3.589	1.746	2.227	2.887	2.422
<i>Cucine, stufe, scaldabagni</i>	-	-	-	885	-	866	161	2.645	1.378	1.329
<i>Frigoriferi</i>	1.709	-	1.639	1.506	-	1.473	1.635	1.007	315	802
<i>Lavatrici</i>	804	-	771	1.707	-	1.670	1.609	139	2.771	1.863
<i>Lavastoviglie</i>	-	-	-	-	-	-	-	192	628	364
<i>Detersivi e detergenti</i>	24.045	34.192	24.464	18.380	18.329	18.379	10.975	14.162	15.602	14.035
<i>Servizi domestici</i>	4.464	-	4.280	499	-	488	-	739	279	305
<i>Lavanderia e tintoria</i>	19.120	8.873	18.698	9.573	16.350	9.720	4.383	5.304	6.559	5.667
<i>Servizi sanitari e spese per la salute</i>	36.598	48.189	37.075	35.950	13.610	35.467	26.112	28.136	31.707	29.212
<i>Onorari medici e simili</i>	11.145	-	10.685	8.702	3.734	8.595	8.471	8.047	13.813	11.020
<i>Medicinali</i>	18.822	48.189	20.032	11.958	8.284	11.878	7.786	6.889	9.354	8.343
<i>Trasporti e comunicazioni</i>	384.125	23.114	369.248	289.279	114.342	285.500	188.120	203.601	190.392	191.714
<i>Scoters e motociclette</i>	-	-	-	1.453	-	1.422	7.497	-	1.364	2.620
<i>Biciclette</i>	133	-	128	1.002	-	980	815	2.446	284	892
<i>Assicurazione veicoli</i>	34.689	-	33.259	24.282	5.255	23.871	20.020	16.814	19.208	18.673
<i>Benzina per veicoli</i>	129.195	3.550	124.017	93.718	78.287	93.384	69.100	64.415	68.479	67.485
<i>Tram, autobus, taxi</i>	18.143	2.221	17.487	8.284	971	8.126	4.073	3.743	5.932	4.958
<i>Telefono</i>	30.782	15.652	30.159	23.297	22.472	23.279	14.662	12.905	17.656	15.770
<i>Gettoni telefonici</i>	8.439	1.691	8.161	3.399	877	3.345	2.538	2.834	2.244	2.430
<i>Ricreazione, spettacoli, istruzione e cultura</i>	145.600	173.155	146.737	99.220	52.821	98.217	61.501	82.794	89.307	80.367
<i>Giornali e riviste</i>	24.106	3.724	23.266	11.934	14.574	11.991	6.596	10.045	9.041	8.590
<i>Libri</i>	7.294	3.550	7.139	7.396	3.023	7.301	2.859	6.440	13.576	9.161
<i>Tasse scolastiche e altre spese per l'istruzione</i>	6.963	-	6.676	2.391	-	2.339	2.853	2.054	13.324	8.166
<i>Apparecchi radio, TV, giradischi, registratori, dischi, fonocassette</i>	12.228	-	11.724	7.753	-	7.586	6.085	4.118	10.081	7.774
<i>Macchine fotocinematografiche, pellicole</i>	14.189	8.115	13.939	5.914	4.040	5.873	7.741	3.410	4.205	4.889
<i>Articoli sportivi e da campeggio</i>	3.670	-	3.519	3.012	-	2.947	1.110	3.168	696	1.368
<i>Piante e fiori</i>	11.939	12.172	11.949	12.093	2.952	11.895	4.481	7.368	7.155	6.463
<i>Giocattoli</i>	4.487	7.194	4.599	18.432	26.417	18.605	12.910	6.472	3.805	6.751
<i>Servizi ricreativi</i>	40.037	1.691	38.457	17.215	287	16.849	6.873	29.625	16.715	16.882
<i>Abbonamenti radio, TV</i>	9.525	52.085	11.279	6.109	-	5.977	4.755	2.276	4.161	3.852
<i>Altri beni e servizi</i>	362.539	82.921	351.015	186.295	69.974	183.783	128.462	113.073	150.147	136.337
<i>Denaro dato ai figli</i>	48.738	30.882	48.002	17.454	17.419	17.454	3.620	6.344	37.993	21.848
<i>Saponette e articoli igienici</i>	30.893	8.016	29.950	21.761	19.853	21.720	17.855	13.771	16.421	16.067
<i>Barbiere e parrucchiere</i>	31.916	26.307	31.684	21.898	20.107	21.859	16.430	11.714	17.180	15.699
<i>Borse e articoli in pelle</i>	1.898	-	1.820	2.040	-	1.996	502	164	2.451	1.421
<i>Argenteria, gioielli, bigiotteria, orologi e simili</i>	6.278	-	6.019	9.374	-	9.171	3.041	1.384	3.657	2.961
<i>Articoli di cancelleria</i>	2.343	-	2.247	1.629	-	1.594	1.664	4.727	2.105	2.590
<i>Alberghi, pensioni, gite e viaggi</i>	195.309	14.776	187.869	83.158	12.366	81.629	62.153	60.037	55.300	58.712
<i>- di cui pasti e consumazioni fuori casa</i>	175.454	14.776	168.832	68.530	12.366	67.316	41.914	51.117	47.115	47.369
<b>CONSUMI NON ALIMENTARI</b>	<b>1.801.875</b>	<b>882.145</b>	<b>1.763.972</b>	<b>1.150.626</b>	<b>665.417</b>	<b>1.140.147</b>	<b>774.660</b>	<b>850.718</b>	<b>907.715</b>	<b>856.806</b>
<b>TOTALE CONSUMI</b>	<b>2.167.399</b>	<b>1.132.174</b>	<b>2.124.737</b>	<b>1.434.007</b>	<b>997.175</b>	<b>1.424.575</b>	<b>983.840</b>	<b>1.074.807</b>	<b>1.151.494</b>	<b>1.086.492</b>

**Tavola 3.4 segue – Valore dei consumi delle famiglie distinte secondo la condizione socio-economica della persona di riferimento, l'ampiezza e il tipo (spesa media mensile per componente – dati in lire)**

GRUPPI E CATEGORIE DI CONSUMO	4 COMPONENTI					5 COMPONENTI			6 E PIÙ COMPONENTI	TOTALE
	Due adulti e due bambini	Due adulti, un bambino e un ragazzo	Due adulti e due ragazzi	Quattro adulti	Totale	Due adulti e tre ragazzi	Cinque adulti	Totale		
Segue N – DIPENDENTI–OPERAI E ASSIMILATI–ALTRE ATTIVITÀ										
Pane e cereali	33.554	34.317	33.059	33.401	33.993	25.111	26.951	28.003	27.613	35.598
<i>Pane</i>	13.210	14.188	14.942	15.513	15.355	12.001	13.902	12.924	12.473	16.137
<i>Pasta</i>	7.484	8.235	7.171	8.264	7.762	5.953	5.945	6.474	6.798	8.014
<i>Carne</i>	50.079	50.919	51.292	61.213	56.448	26.438	48.438	45.215	44.082	57.238
<i>Carne bovina</i>	23.089	26.255	25.273	30.666	27.925	11.775	22.100	21.268	19.803	27.678
<i>Pollame</i>	9.812	8.156	7.273	9.227	8.437	4.034	7.602	7.445	6.263	8.715
<i>Altre carni (esclusi i salumi)</i>	7.620	7.377	6.245	9.124	8.409	3.012	4.902	6.591	8.474	8.454
<i>Pesce</i>	11.903	12.359	14.888	15.558	14.524	13.689	15.084	14.834	11.031	15.576
<i>Olii e grassi</i>	8.819	10.480	12.791	11.475	10.312	5.279	11.895	9.785	8.024	11.079
<i>Olio di oliva e di semi</i>	7.475	8.601	10.966	9.410	8.426	4.521	10.368	8.394	6.915	9.228
<i>Latte, formaggi e uova</i>	36.700	30.553	30.245	30.105	30.450	26.329	24.925	25.322	23.167	31.457
<i>Latte</i>	20.773	15.826	13.420	11.402	13.239	11.708	9.063	11.038	9.548	13.109
<i>Formaggi</i>	13.696	12.689	14.395	15.998	14.753	13.050	13.870	12.031	10.997	15.736
<i>Uova</i>	2.231	2.038	2.430	2.705	2.458	1.571	1.992	2.253	2.622	2.612
<i>Patate, frutta e ortaggi</i>	25.325	26.999	30.580	32.649	29.760	17.163	26.178	23.741	22.420	31.290
<i>Frutta fresca e secca</i>	12.626	13.489	16.128	16.042	14.799	8.672	12.395	11.055	11.259	15.360
<i>Zucchero, caffè, tè, cacao e altri generi alimentari</i>	13.656	14.318	14.408	13.276	13.143	8.708	10.889	11.703	9.614	14.273
<i>Zucchero</i>	2.349	1.802	1.911	1.969	1.944	1.345	1.711	2.015	1.845	2.183
<i>Caffè, tè e surrogati</i>	5.613	5.012	5.545	5.433	5.099	4.638	4.914	4.849	3.613	5.730
<i>Bevande</i>	14.641	18.510	19.290	19.059	17.858	8.512	12.010	13.842	9.782	19.528
<i>Acqua minerale</i>	4.837	4.884	4.890	5.367	5.108	2.091	3.793	3.508	2.625	5.518
<i>Vino</i>	4.513	5.470	6.944	7.541	6.370	2.310	4.920	4.978	3.685	7.051
<b>CONSUMI ALIMENTARI E BEVANDE</b>	<b>194.677</b>	<b>198.455</b>	<b>206.553</b>	<b>216.736</b>	<b>206.488</b>	<b>131.229</b>	<b>176.370</b>	<b>172.445</b>	<b>155.733</b>	<b>216.039</b>
<i>Tabacco</i>	12.449	12.973	11.029	15.016	13.175	6.123	13.025	11.032	11.203	16.313
<i>Vestiaro e calzature</i>	46.634	62.249	55.404	69.900	60.558	22.520	57.686	51.506	40.517	68.051
<i>Articoli confezionati</i>	17.365	29.550	23.258	31.043	26.332	6.941	24.223	24.417	18.600	30.081
<i>Calzature</i>	11.780	15.396	15.818	15.573	14.641	7.835	9.564	11.704	12.406	16.155
<i>Abitazione</i>	113.750	126.471	204.513	140.761	142.689	75.550	108.895	135.452	88.680	171.015
<i>Affitto e subaffitto</i>	27.076	27.629	21.197	14.898	19.994	987	17.242	15.835	15.761	31.180
<i>Valore locativo</i>	67.973	73.725	82.975	90.488	82.467	64.504	66.409	61.565	47.442	92.421
<i>Spese per manutenzione e riparazioni</i>	5.074	10.300	87.530	11.234	22.421	4.600	8.770	45.746	15.129	26.650
<i>Combustibili ed energia elettrica</i>	27.695	42.446	33.991	36.171	35.303	21.613	29.769	27.345	25.100	41.794
<i>Energia elettrica</i>	12.128	12.651	14.067	13.510	13.478	9.319	10.576	10.361	11.653	14.254
<i>Gas</i>	10.383	12.736	15.725	14.342	14.325	3.832	11.403	9.988	9.608	17.902
<i>Kerosene ed altri combustibili</i>	1.608	87	1.066	3.205	1.609	–	1.345	2.743	1.754	2.258
<i>Spese per riscaldamento centrale</i>	3.576	5.182	2.863	2.330	2.791	–	1.629	1.644	1.255	4.690

**Tavola 3.4 segue – Valore dei consumi delle famiglie distinte secondo la condizione socio economica della persona di riferimento, l'ampiezza e il tipo (spesa media mensile per componente – dati in lire)**

GRUPPI E CATEGORIE DI CONSUMO	4 COMPONENTI					5 COMPONENTI			6 E PIÙ COMPONENTI	TOTALE
	Due adulti e due bambini	Due adulti, un bambino e un ragazzo	Due adulti e due ragazzi	Quattro adulti	Totale	Due adulti e tre ragazzi	Cinque adulti	Totale		
Segue N – DIPENDENTI–OPERAI E ASSIMILATI–ALTRE ATTIVITÀ										
Mobili, articoli di arredamento, apparecchi, utensileria e servizi per la casa	36.815	70.956	58.229	44.356	52.537	12.436	64.586	58.424	29.457	67.909
Mobili in legno	5.733	26.226	18.712	4.010	13.407	–	10.549	22.693	5.474	22.080
Lenzuola, coperte e altra biancheria per la casa	1.303	1.730	2.312	3.130	2.470	38	3.289	2.031	1.369	2.919
Pentole, posate e altre stoviglie per la casa	470	1.410	1.490	2.378	1.547	–	1.189	872	1.667	2.005
Cucine, stufe, scaldabagni	–	–	–	1.118	658	1.246	179	169	–	662
Frigoriferi	597	–	–	904	745	–	897	595	293	810
Lavatrici	1.938	626	613	–	541	–	1.977	601	98	950
Lavastoviglie	–	–	–	1.003	646	–	–	–	–	311
Detersivi e detergenti	10.960	13.328	14.414	14.337	13.803	5.917	11.563	10.012	9.370	13.720
Servizi domestici	1.662	–	–	340	400	–	–	832	–	582
Lavanderia e tintoria	2.855	3.673	5.834	4.999	4.577	217	6.629	3.738	1.389	5.529
Servizi sanitari e spese per la salute	17.608	33.644	21.514	24.323	23.496	2.382	20.860	20.000	26.689	26.315
Onorari medici e simili	6.416	9.060	9.353	5.760	6.696	771	6.285	11.476	19.393	9.995
Medicinali	8.120	7.705	5.203	8.354	7.252	1.011	7.724	5.474	5.167	8.017
Trasporti e comunicazioni	105.640	129.931	120.846	178.510	145.257	65.025	132.392	111.401	69.451	167.764
Scoters e motociclette	–	–	–	2.787	2.314	–	2.309	1.780	327	1.924
Biciclette	491	–	67	214	320	329	–	361	92	505
Assicurazione veicoli	7.971	16.014	19.299	16.580	14.998	3.747	16.855	12.465	9.376	16.602
Benzina per veicoli	52.945	53.466	53.692	56.734	54.191	30.636	58.575	45.954	26.143	60.464
Tram, autobus, taxi	643	1.797	3.109	7.061	5.204	63	5.477	4.306	2.536	5.563
Telefono	9.017	10.683	11.617	14.041	12.084	4.733	10.430	9.459	8.858	14.139
Gettoni telefonici	840	1.747	950	2.905	2.111	202	2.962	1.707	1.324	2.415
Ricreazione, spettacoli, istruzione e cultura	40.728	49.790	69.541	61.160	62.252	18.689	54.394	45.962	31.292	68.082
Giornali e riviste	4.783	4.616	7.397	6.983	6.544	4.497	5.871	4.279	2.416	7.505
Libri	4.705	4.150	17.277	11.201	10.884	1.397	6.919	9.471	4.851	9.168
Tasse scolastiche e altre spese per l'istruzione	1.912	7.553	7.695	6.223	7.699	1.848	9.720	8.847	6.305	7.238
Apparecchi radio, TV, giradischi, registratori, dischi, fonocassette	3.427	3.417	8.620	5.180	5.320	–	6.291	3.307	3.192	5.829
Macchine fotocinematografiche, pellicole	2.184	2.407	1.854	3.279	2.672	1.091	2.132	1.732	1.164	3.670
Articoli sportivi e da campeggio	1.024	710	590	169	380	–	145	241	29	962
Piante e fiori	2.646	2.108	2.393	4.278	3.657	3.268	2.942	2.743	1.632	5.214
Giocattoli	12.706	10.884	8.146	1.257	4.790	3.116	174	3.127	2.315	6.299
Servizi ricreativi	1.790	7.337	9.207	12.348	11.560	2.988	9.194	6.378	4.368	12.835
Abbonamenti radio, TV	960	2.219	2.973	4.625	3.324	–	3.131	1.831	1.605	3.633
Altri beni e servizi	57.551	74.143	91.453	127.639	107.666	33.991	114.773	83.473	54.721	123.251
Denaro dato ai figli	1.691	4.478	9.162	36.623	23.968	5.143	36.433	22.623	14.603	22.616
Saponette e articoli igienici	12.968	11.695	8.616	12.882	11.838	4.598	7.892	7.870	5.668	13.369
Barbiere e parrucchiere	8.654	13.124	11.370	13.182	12.331	4.505	11.559	8.266	6.729	13.706
Borse e articoli in pelle	495	36	340	1.004	728	–	733	448	101	967
Argenteria, gioielli, bigiotteria, orologi e simili	5.703	2.819	2.636	3.212	2.568	43	2.294	1.655	1.051	3.253
Articoli di cancelleria	1.076	3.853	5.714	2.080	3.243	2.573	1.781	2.653	1.169	2.584
Alberghi, pensioni, gite e viaggi	19.952	27.979	40.788	44.113	38.974	15.489	39.263	27.860	19.167	50.299
– di cui pasti e consumazioni fuori casa	18.894	25.236	32.566	35.921	32.825	15.489	28.618	22.453	18.577	42.160
<b>CONSUMI NON ALIMENTARI</b>	<b>458.870</b>	<b>602.603</b>	<b>666.520</b>	<b>697.836</b>	<b>642.933</b>	<b>258.329</b>	<b>596.380</b>	<b>544.595</b>	<b>377.110</b>	<b>750.494</b>
<b>TOTALE CONSUMI</b>	<b>653.547</b>	<b>801.058</b>	<b>873.073</b>	<b>914.572</b>	<b>849.421</b>	<b>389.558</b>	<b>772.750</b>	<b>717.040</b>	<b>532.843</b>	<b>966.533</b>



**Tavola 3.4 segue – Valore dei consumi delle famiglie distinte secondo la condizione socio economica della persona di riferimento, l'ampiezza e il tipo (spesa media mensile per componente – dati in lire)**

GRUPPI E CATEGORIE DI CONSUMO	1 COMPONENTE			2 COMPONENTI			3 COMPONENTI			Totale
	In età inferiore a 65 anni	In età di 65 anni e più	Totale	Con persona di riferimento in età inferiore a 65 anni	Con capofamiglia in età di 65 anni e più	Totale	Due adulti e un bambino	Due adulti e un ragazzo	Tre adulti	
<b>O – DIPENDENTI–OPERAI E ASSIMILATI–TOTALE</b>										
Pane e cereali	55.178	48.445	55.033	45.788	50.615	45.879	35.764	41.999	41.636	39.848
<i>Pane</i>	25.024	19.730	24.911	20.640	20.606	20.639	14.420	18.736	19.870	17.868
<i>Pasta</i>	13.159	8.927	13.068	10.302	10.294	10.302	7.871	9.027	9.673	8.954
Carne	80.854	56.401	80.331	77.000	66.221	76.796	55.118	63.134	68.356	63.008
<i>Carne bovina</i>	36.843	27.264	36.638	35.630	34.240	35.604	25.931	29.961	32.294	29.771
<i>Pollame</i>	10.540	11.954	10.570	12.057	11.482	12.046	7.558	9.117	10.757	9.394
<i>Altre carni (esclusi i salumi)</i>	10.339	3.601	10.195	11.129	7.323	11.057	8.605	9.821	10.579	9.783
Pesce	21.518	16.105	21.403	18.740	23.751	18.834	14.062	14.797	16.971	15.569
Olii e grassi	17.988	18.691	18.004	15.770	13.747	15.732	9.884	13.560	12.737	11.974
<i>Olio di oliva e di semi</i>	14.881	17.390	14.935	13.401	10.928	13.354	8.041	11.233	10.444	9.825
Latte, formaggi e uova	51.084	44.148	50.935	38.527	53.404	38.810	34.843	34.112	33.848	34.258
<i>Latte</i>	18.593	13.148	18.477	14.913	15.577	14.926	16.530	14.118	12.655	14.195
<i>Formaggi</i>	28.237	27.320	28.217	20.587	32.645	20.816	16.008	17.571	18.453	17.523
<i>Uova</i>	4.254	3.680	4.241	3.027	5.182	3.068	2.305	2.423	2.740	2.540
Patate, frutta e ortaggi	49.815	34.984	49.498	41.536	49.217	41.682	28.038	32.132	37.307	33.268
<i>Frutta fresca e secca</i>	24.662	22.406	24.613	20.600	21.262	20.613	13.285	15.760	17.263	15.675
Zucchero, caffè, tè, cacao e altri generi alimentari	23.958	20.014	23.874	19.931	22.917	19.988	14.417	16.365	16.348	15.779
<i>Zucchero</i>	3.990	3.718	3.984	2.857	3.783	2.874	2.014	2.236	2.557	2.314
<i>Caffè, tè e surrogati</i>	10.120	9.144	10.099	8.501	9.991	8.530	5.156	5.841	6.698	6.021
Bevande	40.753	25.588	40.429	28.852	34.761	28.964	20.800	22.369	24.434	22.799
<i>Acqua minerale</i>	8.251	4.382	8.168	8.692	9.005	8.698	5.840	6.978	7.504	6.837
<i>Vino</i>	16.507	14.711	16.468	10.893	15.967	10.989	6.060	8.186	9.246	8.011
<b>CONSUMI ALIMENTARI E BEVANDE</b>	<b>341.148</b>	<b>264.376</b>	<b>339.507</b>	<b>286.144</b>	<b>314.633</b>	<b>286.685</b>	<b>212.926</b>	<b>238.468</b>	<b>251.637</b>	<b>236.503</b>
Tabacco	48.430	596	47.409	25.193	20.083	25.096	17.926	15.173	18.308	17.563
Vestituario e calzature	127.595	71.741	126.403	88.075	46.540	87.288	72.104	70.672	77.748	74.340
<i>Articoli confezionati</i>	56.860	16.619	56.001	35.872	16.813	35.511	33.285	29.002	35.398	33.354
<i>Calzature</i>	36.805	15.735	36.355	20.230	11.228	20.059	14.388	19.963	17.039	16.698
Abitazione	428.777	356.556	427.237	240.842	188.940	239.860	169.876	171.270	185.133	177.132
<i>Affitto e subaffitto</i>	121.380	44.762	119.746	54.120	44.100	53.930	40.104	30.930	27.827	32.828
<i>Valore locativo</i>	198.667	262.057	200.020	138.260	107.937	137.686	98.390	106.124	112.549	106.102
<i>Spese per manutenzione e riparazioni</i>	57.634	–	56.404	21.637	4.167	21.307	14.066	10.929	21.863	17.099
Combustibili ed energia elettrica	92.295	67.924	91.774	68.324	37.402	67.739	43.052	54.801	53.418	50.241
<i>Energia elettrica</i>	28.896	37.301	29.075	19.151	18.373	19.136	13.380	13.363	14.771	14.030
<i>Gas</i>	37.342	10.272	36.764	31.586	16.153	31.294	19.842	25.432	24.919	23.367
<i>Kerosene ed altri combustibili</i>	11.615	–	11.367	4.009	1.328	3.958	3.272	6.735	3.377	3.980
<i>Spese per riscaldamento centrale</i>	11.007	20.351	11.206	7.598	1.548	7.484	4.633	7.486	7.506	6.538

**Tavola 3.4 segue – Valore dei consumi delle famiglie distinte secondo la condizione socio-economica della persona di riferimento, l'ampiezza e il tipo (spesa media mensile per componente – dati in lire)**

GRUPPI E CATEGORIE DI CONSUMO	1 COMPONENTE			2 COMPONENTI			3 COMPONENTI			Totale
	In età inferiore a 65 anni	In età di 65 anni e più	Totale	Con persona di riferimento in età inferiore a 65 anni	Con capofamiglia in età di 65 anni e più	Totale	Due adulti e un bambino	Due adulti e un ragazzo	Tre adulti	
<b>Segue O – DIPENDENTI–OPERAI E ASSIMILATI–TOTALE</b>										
Mobili, articoli di arredamento, apparecchi, utensileria e servizi per la casa	84.416	87.688	84.485	84.273	48.873	83.605	55.926	97.014	81.633	76.101
<i>Mobili in legno</i>	2.695	–	2.637	17.475	–	17.144	10.320	44.763	28.836	25.867
<i>Lenzuola, coperte e altra biancheria per la casa</i>	2.891	3.954	2.914	4.119	1.683	4.073	2.183	1.702	3.589	2.766
<i>Pentole, posate e altre stoviglie per la casa</i>	3.774	–	3.693	2.989	2.802	2.986	1.219	2.367	2.421	2.014
<i>Cucine, stufe, scaldabagni</i>	1.007	–	986	806	–	791	286	1.046	957	755
<i>Frigoriferi</i>	2.179	–	2.132	1.260	–	1.236	608	533	525	549
<i>Lavatrici</i>	765	–	749	1.773	–	1.740	969	825	1.395	1.139
<i>Lavastoviglie</i>	–	–	–	466	–	458	–	70	357	185
<i>Detersivi e detergenti</i>	22.389	30.119	22.554	19.871	21.936	19.911	14.137	15.544	14.775	14.674
<i>Servizi domestici</i>	3.484	–	3.409	435	712	440	255	404	143	248
<i>Lavanderia e tintoria</i>	20.862	7.816	20.584	8.598	13.977	8.700	4.893	7.039	6.347	5.999
<i>Servizi sanitari e spese per la salute</i>	30.099	42.449	30.362	32.999	29.376	32.931	31.305	28.193	29.893	29.868
<i>Onorari medici e simili</i>	8.974	–	8.783	11.255	6.353	11.163	17.825	9.972	11.738	13.259
<i>Medicinali</i>	13.642	42.449	14.256	11.406	22.169	11.610	8.242	7.288	9.892	8.826
<i>Trasporti e comunicazioni</i>	370.449	33.404	363.259	282.474	88.752	278.807	184.818	184.621	185.305	185.659
<i>Scooters e motociclette</i>	–	–	–	1.532	–	1.503	1.956	1.001	1.258	1.422
<i>Biciclette</i>	601	–	589	576	–	565	972	1.010	199	603
<i>Assicurazione veicoli</i>	37.636	–	36.833	24.254	2.348	23.839	24.137	13.578	21.995	20.892
<i>Benzina per veicoli</i>	135.797	14.206	133.203	94.765	57.428	94.059	68.019	66.661	69.061	68.100
<i>Tram, autobus, taxi</i>	11.186	1.956	10.989	5.996	434	5.891	2.452	4.257	5.558	4.295
<i>Telefono</i>	28.598	15.753	28.324	20.228	16.558	20.158	12.009	12.299	16.169	14.056
<i>Gettoni telefonici</i>	7.240	1.489	7.117	2.813	1.763	2.793	1.722	1.917	1.926	1.871
<i>Ricreazione, spettacoli, istruzione e cultura</i>	120.727	152.526	121.406	83.534	57.917	83.050	55.022	80.034	77.296	70.766
<i>Giornali e riviste</i>	20.045	3.280	19.688	11.588	11.747	11.591	6.119	9.660	8.385	7.891
<i>Libri</i>	5.884	3.127	5.825	4.541	1.351	4.481	3.164	9.247	7.769	6.582
<i>Tasse scolastiche e altre spese per l'istruzione</i>	3.244	–	3.175	1.588	–	1.558	3.101	4.802	9.427	6.495
<i>Apparecchi radio, TV, giradischi, registratori, dischi, fonocassette</i>	10.634	–	10.408	8.281	–	8.125	5.056	5.607	7.707	6.448
<i>Macchine fotocopiatrici, pellicole</i>	11.775	7.148	11.676	4.003	2.517	3.975	5.255	3.153	3.713	4.073
<i>Articoli sportivi e da campeggio</i>	2.031	–	1.987	1.861	–	1.826	498	2.413	764	1.007
<i>Piante e fiori</i>	8.897	10.722	8.936	10.773	13.057	10.816	5.122	7.522	6.745	6.347
<i>Giocattoli</i>	4.035	6.337	4.084	9.474	14.959	9.578	11.414	7.444	3.241	6.903
<i>Servizi ricreativi</i>	36.668	1.489	35.917	15.409	5.370	15.219	7.492	19.264	17.804	14.752
<i>Abbonamenti radio, TV</i>	10.070	45.880	10.834	6.248	7.308	6.268	3.317	3.587	4.568	3.948
<i>Altri beni e servizi</i>	332.797	75.628	327.310	178.064	73.607	176.085	106.948	116.238	154.606	131.608
<i>Denaro dato ai figli</i>	30.101	27.203	30.039	17.213	23.871	17.339	4.232	9.592	40.103	22.483
<i>Saponette e articoli igienici</i>	28.412	7.061	27.956	19.908	14.975	19.815	17.430	14.537	14.454	15.450
<i>Barbiere e parrucchiere</i>	28.517	23.173	28.403	20.719	14.484	20.601	13.829	15.522	17.904	16.061
<i>Borse e articoli in pelle</i>	2.435	–	2.383	1.796	–	1.762	588	643	1.396	982
<i>Argenteria, gioielli, bigiotteria, orologi e simili</i>	4.908	–	4.804	7.685	–	7.539	3.596	2.764	2.766	3.014
<i>Articoli di cancelleria</i>	1.321	–	1.293	1.230	–	1.206	1.476	5.827	1.925	2.554
<i>Alberghi, pensioni, gite e viaggi</i>	199.676	13.016	195.693	81.471	17.417	80.258	48.966	51.266	57.255	53.507
<i>– di cui pasti e consumazioni fuori casa</i>	176.598	13.016	173.108	68.301	16.563	67.321	38.848	42.960	42.682	41.673
<b>CONSUMI NON ALIMENTARI</b>	<b>1.635.585</b>	<b>888.512</b>	<b>1.619.645</b>	<b>1.083.778</b>	<b>591.490</b>	<b>1.074.461</b>	<b>736.977</b>	<b>818.016</b>	<b>863.340</b>	<b>813.278</b>
<b>TOTALE CONSUMI</b>	<b>1.976.733</b>	<b>1.152.888</b>	<b>1.959.152</b>	<b>1.369.922</b>	<b>906.123</b>	<b>1.361.146</b>	<b>949.903</b>	<b>1.056.484</b>	<b>1.114.977</b>	<b>1.049.781</b>

**Tavola 3.4 segue – Valore dei consumi delle famiglie distinte secondo la condizione socio-economica della persona di riferimento, l'ampiezza e il tipo (spesa media mensile per componente – dati in lire)**

GRUPPI E CATEGORIE DI CONSUMO	4 COMPONENTI					5 COMPONENTI			6 E PIÙ COMPONENTI	TOTALE
	Due adulti e due bambini	Due adulti, un bambino e un ragazzo	Due adulti e due ragazzi	Quattro adulti	Totale	Due adulti e tre ragazzi	Cinque adulti	Totale		
<b>Segue O – DIPENDENTI-OPERAI E ASSIMILATI-TOTALE</b>										
Pane e cereali	30.629	34.869	33.710	35.795	34.614	26.712	30.332	29.493	27.089	35.976
<i>Pane</i>	13.140	14.780	15.311	16.693	15.837	12.400	14.658	13.853	12.814	16.435
<i>Pasta</i>	6.921	8.349	7.675	8.733	8.106	6.895	6.829	6.654	6.410	8.250
Carne	45.289	53.970	51.584	59.723	55.645	34.494	52.449	47.136	44.797	57.695
<i>Carne bovina</i>	22.256	26.095	24.733	28.106	26.433	17.046	23.882	21.816	20.693	27.077
<i>Pollame</i>	8.080	8.853	8.540	8.926	8.597	5.815	8.008	7.332	6.931	8.809
<i>Altre carni (esclusi i salumi)</i>	6.411	7.972	7.315	9.584	8.672	4.943	8.702	8.079	7.771	9.032
Pesce	11.399	13.502	14.244	14.213	13.710	10.327	14.061	13.037	10.251	14.494
Olii e grassi	8.609	10.568	10.519	12.012	10.531	7.135	10.814	9.355	7.647	11.159
<i>Olio di oliva e di semi</i>	6.890	8.687	8.794	9.953	8.653	6.459	9.230	7.991	6.564	9.295
Latte, formaggi e uova	32.493	30.645	29.582	30.015	29.899	22.633	25.146	24.731	22.950	30.868
<i>Latte</i>	17.707	14.660	12.225	11.459	12.638	9.576	9.811	10.549	9.834	12.773
<i>Formaggi</i>	12.823	13.843	14.652	16.035	14.875	11.244	13.056	11.937	10.597	15.570
<i>Uova</i>	1.963	2.142	2.705	2.521	2.386	1.813	2.279	2.245	2.519	2.525
Patate, frutta e ortaggi	22.394	27.851	28.988	31.118	28.548	17.144	24.484	22.800	22.126	29.946
<i>Frutta fresca e secca</i>	10.666	13.588	14.686	15.499	13.993	7.860	11.468	10.740	10.702	14.458
Zucchero, caffè, tè, cacao e altri generi alimentari	12.211	14.468	13.845	14.036	13.559	9.085	11.892	11.584	10.446	14.397
<i>Zucchero</i>	2.038	1.914	1.952	1.996	1.932	1.850	2.028	2.053	1.921	2.200
<i>Caffè, tè e surrogati</i>	4.549	5.107	4.974	5.299	4.975	3.332	4.528	4.230	3.981	5.503
Bevande	14.314	16.775	15.817	19.335	17.589	8.258	14.889	13.676	12.330	19.439
<i>Acqua minerale</i>	4.254	4.545	4.173	5.327	4.902	1.999	3.968	3.419	3.172	5.407
<i>Vino</i>	4.247	5.520	5.374	7.576	6.251	2.985	5.561	5.059	5.170	7.115
<b>CONSUMI ALIMENTARI E BEVANDE</b>	<b>177.338</b>	<b>202.648</b>	<b>198.289</b>	<b>216.247</b>	<b>204.095</b>	<b>135.788</b>	<b>184.067</b>	<b>171.812</b>	<b>157.636</b>	<b>213.974</b>
Tabacco	10.288	12.509	14.083	13.515	12.499	7.805	10.906	10.803	10.655	15.485
Vestiaro e calzature	41.430	59.855	52.635	65.299	58.133	41.432	56.745	49.588	43.294	64.029
<i>Articoli confezionati</i>	16.655	25.121	21.935	29.544	25.405	20.852	26.000	22.518	18.465	28.082
<i>Calzature</i>	10.950	14.552	14.808	14.470	13.900	6.833	11.802	11.869	11.879	15.264
Abitazione	103.465	124.970	146.047	132.329	129.450	91.925	99.895	104.447	79.526	151.619
<i>Affitto e subaffitto</i>	24.627	28.237	19.240	17.459	20.251	10.866	16.233	15.079	13.653	27.932
<i>Valore locativo</i>	63.435	72.013	81.903	87.574	80.488	56.426	61.899	59.109	46.458	88.879
<i>Spese per manutenzione e riparazioni</i>	7.328	11.694	33.600	7.297	13.510	12.824	7.711	18.228	10.852	17.135
Combustibili ed energia elettrica	29.933	40.881	36.844	40.733	38.019	23.521	32.786	28.180	21.549	42.228
<i>Energia elettrica</i>	11.216	11.816	12.402	13.076	12.753	12.539	11.397	11.183	10.297	13.665
<i>Gas</i>	11.679	18.184	15.687	16.417	15.835	7.235	12.141	10.959	7.634	18.177
<i>Kerosene ed altri combustibili</i>	2.227	368	3.386	6.719	3.730	-	2.384	2.417	1.384	3.591
<i>Spese per riscaldamento centrale</i>	2.465	3.272	2.049	2.870	2.716	700	2.478	1.417	710	3.932

**Tavola 3.4** segue – **Valore dei consumi delle famiglie distinte secondo la condizione socio economica della persona di riferimento, l'ampiezza e il tipo (spesa media mensile per componente – dati in lire)**

GRUPPI E CATEGORIE DI CONSUMO	4 COMPONENTI					5 COMPONENTI			6 E PIÙ COMPONENTI	TOTALE
	Due adulti e due bambini	Due adulti, un bambino e un ragazzo	Due adulti e due ragazzi	Quattro adulti	Totale	Due adulti e tre ragazzi	Cinque adulti	Totale		
<b>Segue O – DIPENDENTI–OPERAI E ASSIMILATI–TOTALE</b>										
Mobili, articoli di arredamento, apparecchi, utensileria e servizi per la casa	32.667	50.806	40.158	44.716	45.325	18.326	45.652	43.501	28.746	55.988
<i>Mobili in legno</i>	2.259	10.965	7.085	4.661	7.686	–	3.802	10.263	3.209	12.989
<i>Lenzuola, coperte e altra biancheria per la casa</i>	1.511	1.664	1.812	3.067	2.249	695	2.343	2.243	1.268	2.500
<i>Pentole, posate e altre stoviglie per la casa</i>	856	2.533	1.095	1.593	1.466	470	2.466	1.574	2.087	1.880
<i>Cucine, stufe, scaldabagni</i>	58	421	235	615	406	366	273	277	78	494
<i>Frigoriferi</i>	143	933	135	555	530	–	351	225	394	580
<i>Lavatrici</i>	464	1.735	212	382	666	–	911	585	633	869
<i>Lavastoviglie</i>	–	94	–	349	401	–	–	–	–	233
<i>Detersivi e detergenti</i>	10.942	11.857	12.870	11.995	12.206	8.801	10.832	10.695	9.271	13.338
<i>Servizi domestici</i>	880	565	–	358	366	–	–	256	–	383
<i>Lavanderia e tintoria</i>	2.955	3.597	4.033	4.613	4.096	1.431	4.520	3.632	1.916	5.227
<i>Servizi sanitari e spese per la salute</i>	15.472	27.041	17.129	22.666	20.954	7.815	25.414	18.042	17.199	23.670
<i>Onorari medici e simili</i>	6.291	8.950	6.190	6.107	6.872	4.497	6.029	6.946	8.733	9.023
<i>Medicinali</i>	6.087	8.137	4.902	7.333	6.815	1.892	6.705	5.407	5.083	7.573
<i>Trasporti e comunicazioni</i>	105.174	123.099	115.654	167.030	136.954	68.830	130.807	105.953	75.231	158.387
<i>Scoters e motociclette</i>	–	51	–	1.510	1.082	–	1.096	1.306	129	1.149
<i>Biciclette</i>	574	708	184	253	366	97	38	298	573	450
<i>Assicurazione veicoli</i>	10.867	15.143	13.282	20.652	16.087	2.703	20.306	12.651	8.918	17.372
<i>Benzina per veicoli</i>	47.807	48.096	48.169	56.620	52.045	33.215	50.269	42.402	30.319	58.836
<i>Tram, autobus, taxi</i>	1.994	1.455	2.629	7.060	4.736	1.102	4.370	3.773	3.041	4.606
<i>Telefono</i>	8.166	9.683	10.799	13.585	11.426	7.556	11.174	9.385	7.998	12.744
<i>Gettoni telefonici</i>	848	1.282	821	2.161	1.576	499	1.641	1.192	1.497	1.843
<i>Ricreazione, spettacoli, istruzione e cultura</i>	40.711	53.745	50.050	61.096	56.681	26.241	41.920	38.734	33.687	59.182
<i>Giornali e riviste</i>	3.684	4.647	5.101	6.562	5.687	3.019	4.304	3.669	2.603	6.567
<i>Libri</i>	3.284	3.419	12.392	9.563	9.110	10.098	4.308	6.206	6.858	7.196
<i>Tasse scolastiche e altre spese per l'istruzione</i>	3.679	5.571	3.485	5.718	5.617	3.360	4.945	4.966	4.844	5.158
<i>Apparecchi radio, TV, giradischi, registratori, dischi, fonocassette</i>	2.765	2.420	5.231	5.903	4.728	1.930	4.044	2.899	2.007	5.067
<i>Macchine fotocinematografiche, pellicole</i>	2.758	2.235	1.609	3.323	2.611	977	2.332	1.786	1.554	3.109
<i>Articoli sportivi e da campeggio</i>	3.570	430	249	413	734	150	194	237	112	797
<i>Piante e fiori</i>	2.355	4.753	3.000	4.158	3.802	1.169	2.370	2.982	2.092	4.964
<i>Giocattoli</i>	10.484	10.477	5.551	1.677	5.208	2.209	876	3.142	1.776	5.344
<i>Servizi ricreativi</i>	2.901	14.177	7.419	14.562	11.621	1.748	10.299	7.035	4.537	11.967
<i>Abbonamenti radio, TV</i>	2.467	2.037	1.831	3.882	2.923	118	2.558	1.742	1.489	3.383
<i>Altri beni e servizi</i>	69.557	69.841	80.191	121.059	101.588	45.189	102.449	81.946	67.954	116.189
<i>Denaro dato ai figli</i>	2.130	5.687	10.910	34.641	21.300	9.048	35.137	23.598	18.160	21.667
<i>Saponette e articoli igienici</i>	12.988	10.625	8.778	11.625	11.041	4.894	8.787	8.182	7.798	12.632
<i>Barbiere e parrucchiere</i>	7.903	11.147	10.325	13.882	11.811	4.909	10.076	8.393	8.691	13.253
<i>Borse e articoli in pelle</i>	1.277	102	438	1.017	887	–	528	404	386	905
<i>Argenteria, gioielli, bigiotteria, orologi e simili</i>	2.614	2.038	1.493	2.208	1.834	13	1.536	1.479	859	2.628
<i>Articoli di cancelleria</i>	1.699	3.804	5.408	2.107	3.366	3.639	1.925	2.854	1.898	2.685
<i>Alberghi, pensioni, gite e viaggi</i>	28.318	26.784	31.117	40.095	37.744	14.503	31.207	25.337	22.792	46.659
<i>– di cui pasti e consumazioni fuori casa</i>	25.983	24.093	27.764	33.744	31.363	14.276	25.574	21.316	20.978	38.679
<b>CONSUMI NON ALIMENTARI</b>	<b>448.697</b>	<b>562.747</b>	<b>552.791</b>	<b>668.443</b>	<b>599.603</b>	<b>331.084</b>	<b>546.574</b>	<b>481.194</b>	<b>377.841</b>	<b>686.777</b>
<b>TOTALE CONSUMI</b>	<b>626.035</b>	<b>765.395</b>	<b>751.080</b>	<b>884.690</b>	<b>803.698</b>	<b>466.872</b>	<b>730.641</b>	<b>653.006</b>	<b>535.477</b>	<b>900.751</b>

**Tavola 3.4 segue – Valore dei consumi delle famiglie distinte secondo la condizione socio economica della persona di riferimento, l'ampiezza e il tipo (spesa media mensile per componente – dati in lire)**

GRUPPI E CATEGORIE DI CONSUMO	1 COMPONENTE			2 COMPONENTI		3 COMPONENTI				
	In età inferiore a 65 anni	In età di 65 anni e più	Totale	Con persona di riferimento in età inferiore a 65 anni	Con capofamiglia in età di 65 anni e più	Totale	Due adulti e un bambino	Due adulti e un ragazzo	Tre adulti	Totale
<b>P – DIPENDENTI–TOTALE</b>										
Pane e cereali	56.752	55.561	56.736	45.691	52.500	45.816	36.154	41.410	41.226	39.666
<i>Pane</i>	23.935	24.148	23.939	19.595	22.782	19.654	14.215	17.528	18.970	17.125
<i>Pasta</i>	13.695	10.956	13.656	10.596	11.691	10.616	7.904	8.737	9.356	8.767
Carne	82.276	55.777	81.896	73.967	78.174	74.045	56.189	62.908	67.475	62.924
<i>Carne bovina</i>	38.755	25.086	38.559	35.810	42.097	35.926	27.503	30.844	32.578	30.595
<i>Pollame</i>	10.813	12.926	10.843	11.194	13.384	11.234	7.580	9.113	10.137	9.130
<i>Altre carni (esclusi i salumi)</i>	8.426	4.318	8.367	9.590	8.694	9.574	7.917	8.339	9.544	8.740
Pesce	22.894	22.337	22.886	20.792	28.471	20.934	15.464	17.484	18.199	17.144
Olii e grassi	17.813	21.358	17.863	14.882	14.210	14.870	9.769	11.608	12.738	11.537
<i>Olio di oliva e di semi</i>	14.796	19.576	14.864	12.525	11.401	12.505	8.021	9.548	10.530	9.507
Latte, formaggi e uova	54.883	51.110	54.829	39.038	49.998	39.241	35.496	34.435	34.955	35.074
<i>Latte</i>	21.478	18.408	21.434	14.837	14.589	14.833	16.577	13.346	13.006	14.236
<i>Formaggi</i>	28.935	28.283	28.926	21.198	31.015	21.379	16.722	18.734	19.250	18.368
<i>Uova</i>	4.470	4.419	4.469	3.003	4.394	3.029	2.197	2.355	2.699	2.470
Patate, frutta e ortaggi	54.414	51.770	54.376	43.730	55.998	43.956	30.101	34.676	39.218	35.408
<i>Frutta fresca e secca</i>	26.823	28.953	26.854	21.267	25.004	21.336	14.559	16.849	18.158	16.773
Zucchero, caffè, tè, cacao e altri generi alimentari	26.852	20.993	26.769	19.316	23.281	19.391	14.544	15.690	16.712	15.841
<i>Zucchero</i>	3.807	3.651	3.805	2.593	3.104	2.603	1.747	1.995	2.287	2.050
<i>Caffè, tè e surrogati</i>	11.123	8.031	11.079	8.043	9.077	8.063	5.237	5.663	6.573	5.941
Bevande	39.610	28.069	39.446	28.788	32.516	28.857	21.149	22.791	24.350	22.950
<i>Acqua minerale</i>	10.926	5.880	10.854	9.197	11.526	9.240	6.498	6.373	7.640	6.980
<i>Vino</i>	14.503	13.147	14.484	10.329	12.654	10.372	6.374	8.414	8.723	7.887
<b>CONSUMI ALIMENTARI E BEVANDE</b>	<b>355.494</b>	<b>306.975</b>	<b>354.801</b>	<b>286.204</b>	<b>335.148</b>	<b>287.110</b>	<b>218.866</b>	<b>241.002</b>	<b>254.873</b>	<b>240.544</b>
Tabacco	44.355	20.440	44.013	23.356	15.691	23.215	15.349	15.606	17.241	16.253
Vestiario e calzature	176.503	88.582	175.248	112.123	78.407	111.501	81.786	82.390	88.210	84.786
<i>Articoli confezionati</i>	85.899	43.799	85.298	49.580	30.313	49.225	39.193	37.460	42.021	39.934
<i>Calzature</i>	39.712	13.423	39.337	23.381	17.656	23.275	16.010	19.870	18.302	17.891
Abitazione	522.403	887.676	527.625	291.900	298.090	292.015	194.113	209.171	213.069	205.999
<i>Affitto e subaffitto</i>	118.629	65.727	117.873	58.464	57.358	58.444	37.433	30.165	27.393	31.417
<i>Valore locativo</i>	275.690	342.800	276.649	166.270	169.613	166.331	119.806	130.990	134.803	128.724
<i>Spese per manutenzione e riparazioni</i>	50.098	2.271	49.414	26.382	18.276	26.233	15.062	16.363	18.927	17.298
Combustibili ed energia elettrica	108.872	94.215	108.662	70.823	70.839	70.822	45.034	52.986	54.592	51.004
<i>Energia elettrica</i>	31.772	38.574	31.869	20.107	22.431	20.150	13.868	14.112	15.434	14.647
<i>Gas</i>	45.341	34.745	45.189	32.181	29.308	32.128	21.584	25.799	24.778	23.891
<i>Kerosene ed altri combustibili</i>	10.946	–	10.790	3.501	703	3.449	3.043	4.188	2.775	3.131
<i>Spese per riscaldamento centrale</i>	16.990	20.896	17.045	11.320	16.765	11.420	5.019	7.397	9.495	7.555

**Tavola 3.4 segue – Valore dei consumi delle famiglie distinte secondo la condizione socio-economica della persona di riferimento, l'ampiezza e il tipo (spesa media mensile per componente – dati in lire)**

GRUPPI E CATEGORIE DI CONSUMO	1 COMPONENTE			2 COMPONENTI		3 COMPONENTI				
	In età inferiore a 65 anni	In età di 65 anni e più	Totale	Con persona di riferimento in età inferiore a 65 anni	Con capofamiglia in età di 65 anni e più	Totale	Due adulti e un bambino	Due adulti e un ragazzo	Tre adulti	Totale
<b>Segue P – DIPENDENTI–TOTALE</b>										
Mobili, articoli di arredamento, apparecchi, utensileria e servizi per la casa	111.160	134.453	111.492	99.235	90.870	99.082	64.900	90.440	85.586	79.669
<i>Mobili in legno</i>	5.588	–	5.508	23.823	–	23.384	12.930	29.554	28.154	23.376
<i>Lenzuola, coperte e altra biancheria per la casa</i>	4.940	4.306	4.931	4.009	4.221	4.013	2.562	2.096	3.477	2.889
<i>Pentole, posate e altre stoviglie per la casa</i>	3.879	706	3.834	4.200	5.356	4.222	2.123	2.614	2.664	2.469
<i>Cucine, stufe, scaldabagni</i>	1.576	–	1.553	1.144	–	1.123	387	838	882	708
<i>Frigoriferi</i>	1.444	–	1.423	746	–	733	422	783	947	738
<i>Lavatrici</i>	1.106	–	1.090	1.760	1.828	1.761	642	673	1.205	904
<i>Lavastoviglie</i>	810	–	799	523	–	513	209	32	248	188
<i>Detersivi e detergenti</i>	23.035	29.444	23.126	19.099	19.917	19.114	13.636	14.864	14.554	14.319
<i>Servizi domestici</i>	8.058	54.481	8.722	3.084	26.576	3.517	3.340	4.028	1.550	2.658
<i>Lavanderia e tintoria</i>	23.185	8.788	22.979	10.545	14.231	10.613	5.891	7.112	7.732	7.039
<i>Servizi sanitari e spese per la salute</i>	53.155	32.684	52.862	41.495	71.557	42.050	29.187	28.371	35.173	31.601
<i>Onorari medici e simili</i>	17.758	1.043	17.519	17.140	26.766	17.318	14.302	11.825	15.232	14.092
<i>Medicinali</i>	14.579	31.641	14.823	11.888	24.600	12.123	8.542	7.988	10.191	9.166
<i>Trasporti e comunicazioni</i>	406.209	140.752	402.413	307.237	128.864	303.950	207.558	218.485	217.025	214.937
<i>Scooters e motociclette</i>	966	–	952	1.264	–	1.241	974	777	4.029	2.343
<i>Biciclette</i>	796	–	784	694	–	681	773	1.055	279	645
<i>Assicurazione veicoli</i>	41.463	–	40.870	32.374	12.751	32.012	24.448	20.864	23.047	22.916
<i>Benzina per veicoli</i>	152.396	53.651	150.984	98.086	56.931	97.328	70.533	72.048	70.586	70.766
<i>Tram, autobus, taxi</i>	13.159	6.113	13.058	7.780	7.044	7.766	3.144	5.606	7.474	5.714
<i>Telefono</i>	38.227	27.287	38.071	23.438	22.082	23.413	14.896	15.379	18.612	16.736
<i>Gettoni telefonici</i>	8.887	2.393	8.794	3.704	1.376	3.661	1.894	2.219	2.455	2.230
<i>Ricreazione, spettacoli, istruzione e cultura</i>	180.206	137.490	179.598	103.289	70.502	102.686	70.537	91.801	90.896	84.700
<i>Giornali e riviste</i>	28.916	16.307	28.735	14.237	13.544	14.224	8.667	10.961	10.459	9.985
<i>Libri</i>	21.881	9.238	21.701	9.592	4.514	9.499	3.581	9.542	11.696	8.737
<i>Tasse scolastiche e altre spese per l'istruzione</i>	4.916	–	4.846	4.239	490	4.170	5.683	9.003	12.790	9.688
<i>Apparecchi radio, TV, giradischi, registratori, dischi, fonocassette</i>	16.558	657	16.331	10.568	9.367	10.546	6.445	6.727	8.574	7.483
<i>Macchine fotocopiatrici, pellicole</i>	10.892	4.422	10.800	5.876	1.858	5.802	6.301	4.709	3.813	4.769
<i>Articoli sportivi e da campeggio</i>	3.189	–	3.144	1.633	–	1.603	700	2.439	2.118	1.725
<i>Piante e fiori</i>	14.904	8.479	14.812	11.780	20.921	11.948	6.010	7.690	7.168	6.898
<i>Giocattoli</i>	8.189	10.180	8.218	7.852	8.641	7.867	13.547	9.835	3.382	8.095
<i>Servizi ricreativi</i>	46.435	5.679	45.853	20.999	5.428	20.712	10.190	20.333	18.932	16.428
<i>Abbonamenti radio, TV</i>	8.785	36.418	9.180	5.991	3.867	5.952	3.268	3.470	3.960	3.625
<i>Altri beni e servizi</i>	407.519	266.181	405.498	216.200	183.667	215.600	136.861	152.189	191.096	165.060
<i>Denaro dato ai figli</i>	33.937	96.539	34.832	17.706	36.815	18.058	3.861	10.358	45.676	24.655
<i>Saponette e articoli igienici</i>	36.206	18.859	35.958	21.251	16.726	21.167	18.942	16.912	16.827	17.549
<i>Barbiere e parrucchiere</i>	37.741	30.568	37.638	24.055	26.870	24.107	13.911	17.117	20.193	17.553
<i>Borse e articoli in pelle</i>	3.052	188	3.011	2.386	3.089	2.399	1.010	1.230	1.626	1.335
<i>Argenteria, gioielli, bigiotteria, orologi e simili</i>	9.020	–	8.892	8.442	1.452	8.313	4.639	4.818	3.496	4.105
<i>Articoli di cancelleria</i>	2.709	–	2.670	1.873	1.417	1.865	1.468	6.302	2.691	3.108
<i>Alberghi, pensioni, gite e viaggi</i>	237.737	79.825	235.479	106.242	58.035	105.354	68.299	72.511	78.716	73.862
<i>– di cui pasti e consumazioni fuori casa</i>	208.359	43.306	205.999	85.165	54.885	84.607	48.035	55.672	58.620	54.561
<b>CONSUMI NON ALIMENTARI</b>	<b>2.010.382</b>	<b>1.802.473</b>	<b>2.007.411</b>	<b>1.265.658</b>	<b>1.008.487</b>	<b>1.260.921</b>	<b>845.325</b>	<b>941.439</b>	<b>992.888</b>	<b>934.009</b>
<b>TOTALE CONSUMI</b>	<b>2.365.876</b>	<b>2.109.448</b>	<b>2.362.212</b>	<b>1.551.862</b>	<b>1.343.635</b>	<b>1.548.031</b>	<b>1.064.191</b>	<b>1.182.441</b>	<b>1.247.761</b>	<b>1.174.553</b>

**Tavola 3.4 segue – Valore dei consumi delle famiglie distinte secondo la condizione socio-economica della persona di riferimento, l'ampiezza e il tipo (spesa media mensile per componente – dati in lire)**

GRUPPI E CATEGORIE DI CONSUMO	4 COMPONENTI				5 COMPONENTI			6 E PIÙ COMPONENTI	TOTALE	
	Due adulti e due bambini	Due adulti, un bambino e un ragazzo	Due adulti e due ragazzi	Quattro adulti	Totale	Due adulti e tre ragazzi	Cinque adulti			Totale
Segue P – DIPENDENTI–TOTALE										
Pane e cereali	31.810	34.188	33.820	36.067	34.940	26.120	30.680	30.486	26.929	36.698
<i>Pane</i>	12.812	13.799	14.551	16.684	15.472	12.415	14.455	14.010	12.568	16.167
<i>Pasta</i>	6.585	7.761	7.596	8.326	7.904	6.046	6.924	6.865	6.413	8.318
<i>Carne</i>	47.747	53.112	52.177	60.670	56.129	35.140	53.763	49.051	44.794	58.574
<i>Carne bovina</i>	23.120	26.034	26.516	29.957	27.516	16.242	24.819	22.738	21.783	28.310
<i>Pollame</i>	8.058	8.671	7.802	9.145	8.585	6.116	8.978	7.991	6.687	8.847
<i>Altre carni (esclusi i salumi)</i>	6.855	7.210	6.562	8.364	7.815	5.131	8.272	7.838	7.376	8.218
<i>Pesce</i>	13.224	14.424	15.886	15.825	15.327	10.238	15.286	13.999	11.328	16.133
<i>Olii e grassi</i>	9.124	9.554	9.793	11.643	10.340	6.799	9.956	9.523	8.000	11.074
<i>Olio di oliva e di semi</i>	7.549	7.969	8.222	9.651	8.552	5.779	8.492	8.104	6.834	9.228
<i>Latte, formaggi e uova</i>	33.548	31.901	30.643	30.898	31.072	23.344	25.830	26.370	23.477	32.429
<i>Latte</i>	17.167	14.757	12.818	11.499	12.817	10.752	9.655	10.944	10.112	13.178
<i>Formaggi</i>	14.381	15.015	15.447	16.903	15.911	10.545	13.856	13.123	10.848	16.728
<i>Uova</i>	2.000	2.129	2.378	2.496	2.344	2.047	2.319	2.303	2.517	2.523
<i>Patate, frutta e ortaggi</i>	24.769	29.365	29.045	32.769	30.305	18.728	25.771	24.376	22.356	32.251
<i>Frutta fresca e secca</i>	12.275	14.299	14.334	16.319	14.866	9.180	11.951	11.503	10.754	15.562
<i>Zucchero, caffè, tè, cacao e altri generi alimentari</i>	12.253	13.591	13.907	14.225	13.724	11.014	11.776	12.015	10.490	14.781
<i>Zucchero</i>	1.855	1.828	1.961	1.974	1.906	1.746	1.963	2.004	1.816	2.092
<i>Caffè, tè e surrogati</i>	4.284	4.767	4.799	5.505	5.050	3.399	4.655	4.442	3.874	5.608
<i>Bevande</i>	14.973	16.643	16.091	18.398	17.280	9.586	14.486	13.760	11.788	19.672
<i>Acqua minerale</i>	4.810	4.868	4.704	5.554	5.222	2.828	4.219	3.810	3.076	5.878
<i>Vino</i>	4.449	5.304	5.234	6.781	5.841	3.089	5.121	4.679	4.625	6.827
<b>CONSUMI ALIMENTARI E BEVANDE</b>	<b>187.448</b>	<b>202.778</b>	<b>201.362</b>	<b>220.495</b>	<b>209.117</b>	<b>140.969</b>	<b>187.548</b>	<b>179.580</b>	<b>159.162</b>	<b>221.612</b>
<i>Tabacco</i>	10.598	11.447	12.015	13.297	12.180	9.100	10.713	10.284	10.793	15.004
<i>Vestiaro e calzature</i>	57.618	68.958	76.822	76.593	72.713	44.344	59.308	54.313	46.382	78.359
<i>Articoli confezionati</i>	26.573	30.298	35.477	35.496	33.420	15.193	26.947	24.170	20.187	36.009
<i>Calzature</i>	13.590	16.672	17.193	16.189	16.235	10.004	13.169	13.303	12.911	17.447
<i>Abitazione</i>	127.897	154.039	179.636	168.583	160.839	108.095	116.228	119.131	84.670	186.205
<i>Affitto e subaffitto</i>	27.330	25.483	21.876	18.594	21.266	10.192	16.187	15.177	13.262	29.378
<i>Valore locativo</i>	74.166	88.685	98.950	103.658	95.779	77.243	75.212	72.693	51.651	110.672
<i>Spese per manutenzione e riparazioni</i>	9.258	19.408	37.660	17.097	19.886	7.227	6.546	15.771	9.754	19.595
<i>Combustibili ed energia elettrica</i>	35.167	40.397	39.218	44.011	40.885	27.655	34.742	30.562	22.589	45.859
<i>Energia elettrica</i>	11.801	12.078	12.638	14.187	13.399	11.907	12.250	11.942	10.140	14.588
<i>Gas</i>	14.224	17.347	16.025	18.399	17.165	12.610	14.552	12.825	9.010	20.062
<i>Kerosene ed altri combustibili</i>	3.191	1.293	4.294	4.442	3.454	77	2.013	1.973	1.297	3.239
<i>Spese per riscaldamento centrale</i>	3.849	5.303	4.037	5.609	4.820	939	2.597	2.100	644	5.855

**Tavola 3.4 segue – Valore dei consumi delle famiglie distinte secondo la condizione socio economica della persona di riferimento, l'ampiezza e il tipo (spesa media mensile per componente – dati in lire)**

GRUPPI E CATEGORIE DI CONSUMO	4 COMPONENTI					5 COMPONENTI			6 E PIÙ COMPONENTI	TOTALE
	Due adulti e due bambini	Due adulti, un bambino e un ragazzo	Due adulti e due ragazzi	Quattro adulti	Totale	Due adulti e tre ragazzi	Cinque adulti	Totale		
Segue P – DIPENDENTI–TOTALE										
Mobili, articoli di arredamento, apparecchi, utensileria e servizi per la casa	43.247	54.865	57.223	57.643	57.015	84.089	44.888	47.344	33.448	65.643
Mobili in legno	5.296	9.997	13.963	9.592	12.112	56.586	3.644	11.655	5.842	15.343
Lenzuola, coperte e altra biancheria per la casa	1.766	1.908	1.808	2.974	2.332	649	2.108	1.921	1.258	2.593
Pentole, posate e altre stoviglie per la casa	1.104	3.202	1.141	2.166	1.953	406	2.249	1.687	1.805	2.319
Cucine, stufe, scaldabagni	105	248	439	960	656	185	230	304	86	650
Frigoriferi	204	522	280	1.079	758	–	290	293	762	690
Lavatrici	437	1.004	438	363	638	–	682	416	412	779
Lavastoviglie	702	209	187	911	650	–	28	52	–	380
Detersivi e detergenti	11.077	11.810	12.776	12.196	12.208	9.947	10.579	11.090	9.322	13.441
Servizi domestici	3.830	3.669	4.164	1.748	2.348	–	658	783	16	2.348
Lavanderia e tintoria	4.002	5.212	4.580	5.666	5.276	2.325	4.408	4.054	2.151	6.474
Servizi sanitari e spese per la salute	17.240	24.461	26.036	25.387	24.214	6.341	23.939	17.586	16.816	27.212
Onorari medici e simili	6.899	9.174	11.097	8.510	9.282	2.617	6.017	5.942	8.815	10.936
Medicinali	6.489	7.700	6.023	7.498	7.156	2.958	6.244	5.486	4.498	7.965
Trasporti e comunicazioni	146.529	144.036	144.737	178.691	160.144	86.013	130.654	113.914	81.237	183.737
Scuote e motociclette	–	1.294	376	1.193	1.441	–	682	1.313	84	1.524
Biciclette	498	1.005	556	354	577	618	74	477	501	589
Assicurazione veicoli	16.765	17.043	17.470	20.485	18.534	9.109	19.706	14.274	9.359	20.455
Benzina per veicoli	53.964	52.526	53.244	59.992	56.404	42.863	50.200	44.164	32.772	63.826
Tram, autobus, taxi	2.599	2.073	5.736	7.421	5.622	769	5.155	4.112	3.463	5.724
Telefono	10.143	11.273	12.093	15.956	13.546	9.683	12.460	10.833	8.815	15.429
Gettoni telefonici	1.418	1.348	1.144	2.040	1.647	436	1.674	1.220	1.748	2.176
Ricreazione, spettacoli, istruzione e cultura	56.093	64.722	81.012	73.434	72.614	41.053	51.859	51.073	36.553	76.403
Giornali e riviste	5.029	6.553	7.292	8.055	7.458	4.152	5.384	4.955	3.073	8.808
Libri	4.095	3.961	13.719	11.451	11.114	7.040	6.956	10.489	6.481	10.357
Tasse scolastiche e altre spese per l'istruzione	7.284	7.397	6.785	9.902	8.793	12.109	7.724	7.242	5.446	7.930
Apparecchi radio, TV, giradischi, registratori, dischi, fonocassette	4.298	5.407	5.347	6.002	5.538	1.592	4.183	3.539	1.919	6.331
Macchine fotocinematografiche, pellicole	4.295	3.142	2.776	3.702	3.406	1.650	2.481	2.191	2.654	3.982
Articoli sportivi e da campeggio	2.488	805	786	795	986	145	133	354	89	1.140
Piante e fiori	3.144	4.873	4.448	5.174	4.595	2.590	4.569	4.011	2.215	6.022
Giocattoli	12.118	12.665	10.175	1.906	6.511	3.463	1.001	3.809	2.061	6.347
Servizi ricreativi	5.360	14.444	14.881	15.384	13.838	6.030	12.122	9.151	5.918	14.993
Abbonamenti radio, TV	2.017	2.154	2.153	3.502	2.808	856	2.459	1.632	1.358	3.254
Altri beni e servizi	98.849	98.521	110.593	153.606	128.650	58.987	111.894	91.384	75.010	146.329
Denaro dato ai figli	2.329	5.707	10.879	47.432	26.567	10.192	38.284	25.464	19.637	24.927
Saponette e articoli igienici	14.322	12.901	9.845	13.040	12.266	6.657	8.831	8.942	8.408	14.480
Barbiere e parrucchiere	8.888	11.714	13.229	15.732	13.547	5.887	10.937	9.628	8.808	15.466
Borse e articoli in pelle	1.527	401	1.146	1.297	1.154	480	669	544	401	1.235
Argenteria, gioielli, bigiotteria, orologi e simili	3.135	2.647	3.098	2.660	2.731	6	1.606	1.567	1.487	3.566
Articoli di cancelleria	2.196	4.134	6.162	2.516	3.800	3.525	2.003	3.218	1.987	3.182
Alberghi, pensioni, gite e viaggi	44.456	44.421	48.227	52.737	50.613	21.175	37.173	30.064	25.416	63.233
– di cui pasti e consumazioni fuori casa	36.695	36.946	38.959	40.191	39.837	20.443	30.673	24.975	20.394	50.054
<b>CONSUMI NON ALIMENZARI</b>	<b>593.238</b>	<b>661.446</b>	<b>727.292</b>	<b>791.245</b>	<b>729.254</b>	<b>465.677</b>	<b>584.225</b>	<b>535.591</b>	<b>407.498</b>	<b>824.751</b>
<b>TOTALE CONSUMI</b>	<b>780.686</b>	<b>864.224</b>	<b>928.654</b>	<b>1.011.740</b>	<b>938.371</b>	<b>606.646</b>	<b>771.773</b>	<b>715.171</b>	<b>566.660</b>	<b>1.046.363</b>



**Tavola 3.4** segue – **Valore dei consumi delle famiglie distinte secondo la condizione socio economica della persona di riferimento, l'ampiezza e il tipo (spesa media mensile per componente – dati in lire)**

GRUPPI E CATEGORIE DI CONSUMO	1 COMPONENTE			2 COMPONENTI		3 COMPONENTI				
	In età inferiore a 65 anni	In età di 65 anni e più	Totale	Con persona di riferimento in età inferiore a 65 anni	Con capofamiglia in età di 65 anni e più	Totale	Due adulti e un bambino	Due adulti e un ragazzo	Tre adulti	Totale
<b>Q – COMPLESSO CONDIZIONI PROFESSIONALI-AGRICOLTURA</b>										
Pane e cereali	55.065	39.078	54.513	44.061	48.623	44.630	36.350	33.914	39.771	38.014
<i>Pane</i>	27.826	22.222	27.632	20.256	21.290	20.385	14.420	14.541	18.180	16.575
<i>Pasta</i>	12.407	12.757	12.419	11.852	12.773	11.967	9.251	6.732	10.152	9.470
Carne	88.230	104.307	88.786	77.512	88.910	78.929	62.913	57.608	72.743	67.891
<i>Carne bovina</i>	35.510	43.885	35.799	36.661	49.264	38.228	31.083	24.818	27.831	28.500
<i>Pollame</i>	13.321	16.592	13.434	11.967	12.424	12.024	8.147	7.951	13.154	10.975
<i>Altre carni (esclusi i salumi)</i>	20.773	20.006	20.747	15.443	12.052	15.021	11.476	9.627	19.590	15.881
Pesce	18.130	10.796	17.877	19.130	18.005	18.990	18.020	15.505	15.639	16.371
Olii e grassi	21.568	12.804	21.264	19.336	23.988	19.915	12.879	12.634	16.555	14.944
<i>Olio di oliva e di semi</i>	18.671	12.031	18.441	16.546	21.458	17.157	11.254	10.432	14.294	12.889
Latte, formaggi e uova	45.334	21.187	44.501	36.581	57.592	39.194	39.332	34.510	32.746	35.019
<i>Latte</i>	15.939	10.480	15.751	13.373	22.668	14.529	18.795	13.025	13.259	14.969
<i>Formaggi</i>	24.550	6.217	23.917	19.373	30.321	20.734	17.989	19.269	16.186	17.112
<i>Uova</i>	4.845	4.490	4.833	3.835	4.603	3.931	2.548	2.216	3.301	2.938
Patate, frutta e ortaggi	45.738	25.426	45.037	37.532	53.361	39.501	27.393	29.752	31.899	30.234
<i>Frutta fresca e secca</i>	19.335	11.382	19.061	17.071	25.905	18.170	11.837	14.234	14.981	13.907
Zucchero, caffè, tè, cacao e altri generi alimentari	24.099	18.115	23.892	20.293	22.937	20.622	15.979	18.246	16.222	16.381
<i>Zucchero</i>	5.164	6.936	5.225	3.664	3.685	3.667	2.226	2.838	3.220	2.863
<i>Caffè, tè e surrogati</i>	12.459	9.693	12.363	9.105	9.702	9.179	6.335	7.930	6.386	6.550
Bevande	37.043	9.332	36.086	30.362	44.599	32.134	20.394	21.470	24.068	22.613
<i>Acqua minerale</i>	3.919	–	3.783	6.368	15.264	7.475	5.557	6.405	4.659	5.145
<i>Vino</i>	16.985	4.950	16.570	16.033	18.846	16.383	7.476	7.902	11.515	9.826
<b>CONSUMI ALIMENTARI E BEVANDE</b>	<b>335.207</b>	<b>241.045</b>	<b>331.956</b>	<b>284.807</b>	<b>358.015</b>	<b>293.915</b>	<b>233.260</b>	<b>223.639</b>	<b>249.643</b>	<b>241.467</b>
Tabacco	37.190	31.840	37.006	17.354	8.198	16.215	16.544	14.124	13.743	14.667
Vestituario e calzature	82.306	145.511	84.488	67.426	44.308	64.550	58.448	78.538	71.220	68.065
<i>Articoli confezionati</i>	25.350	30.596	25.531	24.986	11.731	23.337	26.766	31.620	32.143	30.394
<i>Calzature</i>	34.127	48.293	34.616	16.959	15.509	16.779	10.684	19.697	14.500	13.909
Abitazione	308.163	225.201	305.299	194.264	175.093	191.879	151.111	165.739	158.679	157.127
<i>Affitto e subaffitto</i>	44.585	–	43.046	17.323	1.830	15.396	36.699	18.501	18.028	23.944
<i>Valore locativo</i>	223.313	225.201	223.378	149.493	157.833	150.530	84.509	120.141	93.264	93.652
<i>Spese per manutenzione e riparazioni</i>	23.715	–	22.896	6.431	–	5.631	12.409	18.845	17.842	16.254
Combustibili ed energia elettrica	65.717	28.423	64.430	68.600	58.728	67.371	42.437	36.578	43.257	42.220
<i>Energia elettrica</i>	28.809	24.032	28.644	21.562	26.127	22.130	18.398	12.892	16.385	16.609
<i>Gas</i>	20.869	4.391	20.301	18.199	12.857	17.534	14.037	15.362	12.852	13.517
<i>Kerosene ed altri combustibili</i>	3.418	–	3.300	6.806	–	5.959	1.499	–	4.948	3.288
<i>Spese per riscaldamento centrale</i>	310	–	299	2.122	308	1.896	576	–	1.602	1.093

**Tavola 3.4 segue – Valore dei consumi delle famiglie distinte secondo la condizione socio-economica della persona di riferimento, l'ampiezza e il tipo (spesa media mensile per componente – dati in lire)**

GRUPPI E CATEGORIE DI CONSUMO	1 COMPONENTE			2 COMPONENTI		3 COMPONENTI				
	In età inferiore a 65 anni	In età di 65 anni e più	Totale	Con persona di riferimento in età inferiore a 65 anni	Con capofamiglia in età di 65 anni e più	Totale	Due adulti e un bambino	Due adulti e un ragazzo	Tre adulti	Totale
<b>Segue Q – COMPLESSO CONDIZIONI PROFESSIONALI-AGRICOLTURA</b>										
Mobili, articoli di arredamento, apparecchi, utensileria e servizi per la casa	53.081	40.920	52.662	72.393	175.829	85.258	44.310	58.849	47.985	48.100
<i>Mobili in legno</i>	-	-	-	2.185	51.117	8.271	-	-	1.095	624
<i>Lenzuola, coperte e altra biancheria per la casa</i>	1.714	1.289	1.699	4.787	1.045	4.322	2.706	2.436	4.375	3.625
<i>Pentole, posate e altre stoviglie per la casa</i>	2.751	-	2.656	2.246	841	2.071	768	314	2.028	1.433
<i>Cucine, stufe, scaldabagni</i>	-	-	-	967	-	847	-	-	136	78
<i>Frigoriferi</i>	-	-	-	1.517	10.262	2.604	-	-	-	-
<i>Lavatrici</i>	-	-	-	3.179	5.921	3.520	1.352	-	98	480
<i>Lavastoviglie</i>	-	-	-	-	-	-	-	-	-	-
<i>Detersivi e detergenti</i>	20.205	29.868	20.539	19.148	27.087	20.135	18.413	14.698	13.751	15.325
<i>Servizi domestici</i>	149	-	144	82	-	72	86	1.669	54	252
<i>Lavanderia e tintoria</i>	8.517	-	8.223	8.730	12.283	9.172	4.737	7.992	4.963	5.245
<i>Servizi sanitari e spese per la salute</i>	27.376	28.826	27.426	22.878	21.089	22.656	29.238	22.598	21.645	24.140
<i>Onorari medici e simili</i>	4.172	-	4.028	5.309	1.220	4.801	13.615	4.450	7.237	8.914
<i>Medicinali</i>	19.316	28.826	19.644	11.252	17.949	12.085	8.666	6.080	6.572	7.172
<i>Trasporti e comunicazioni</i>	435.210	-	420.189	242.274	154.969	231.413	155.205	162.083	182.756	171.696
<i>Scoters e motociclette</i>	-	-	-	7.146	-	6.257	-	-	3.635	2.070
<i>Biciclette</i>	816	-	788	813	-	711	-	1.711	23	213
<i>Assicurazione veicoli</i>	15.977	-	15.426	23.428	19.686	22.962	17.082	35.738	15.407	18.305
<i>Benzina per veicoli</i>	98.756	-	95.347	84.793	66.215	82.482	68.583	64.600	60.891	63.738
<i>Tram, autobus, taxi</i>	3.499	-	3.378	1.421	7.322	2.155	1.626	2.046	3.146	2.540
<i>Telefono</i>	15.244	-	14.718	15.694	24.183	16.750	11.339	11.213	14.463	13.103
<i>Gettoni telefonici</i>	7.276	-	7.025	2.100	1.632	2.042	1.061	740	1.660	1.365
<i>Ricreazione, spettacoli, istruzione e cultura</i>	73.627	53.481	72.933	52.468	46.660	51.745	37.713	64.794	67.295	57.721
<i>Giornali e riviste</i>	9.056	-	8.744	7.905	11.689	8.375	4.007	6.476	4.263	4.441
<i>Libri</i>	1.348	-	1.302	5.930	-	5.192	1.016	12.839	6.833	5.708
<i>Tasse scolastiche e altre spese per l'istruzione</i>	-	-	-	706	-	618	562	8.314	7.684	5.522
<i>Apparecchi radio, TV, giradischi, registratori, dischi, fonocassette</i>	11.674	-	11.272	3.256	-	2.851	3.160	3.652	5.139	4.345
<i>Macchine fotocopiatrici, pellicole</i>	3.087	-	2.980	1.730	-	1.515	3.249	1.209	1.696	2.127
<i>Articoli sportivi e da campeggio</i>	-	-	-	573	-	502	392	-	528	424
<i>Piante e fiori</i>	7.951	3.093	7.783	8.173	14.563	8.968	3.853	9.171	5.993	5.692
<i>Giocattoli</i>	2.901	-	2.801	1.110	3.369	1.391	7.314	6.792	2.485	4.504
<i>Servizi ricreativi</i>	16.809	-	16.229	5.620	10.337	6.207	8.387	6.814	8.537	8.289
<i>Abbonamenti radio, TV</i>	8.203	28.540	8.905	6.756	738	6.008	3.044	4.667	5.104	4.407
<i>Altri beni e servizi</i>	177.979	102.290	175.366	142.675	71.162	133.781	117.892	88.575	116.745	113.818
<i>Denaro dato ai figli</i>	14.017	67.419	15.860	25.305	16.668	24.231	2.429	8.662	41.984	25.680
<i>Saponette e articoli igienici</i>	19.258	11.049	18.974	15.048	8.253	14.203	16.073	16.347	10.187	12.754
<i>Barbiere e parrucchiere</i>	25.578	13.724	25.169	19.440	17.884	19.246	12.868	24.381	13.090	14.338
<i>Borse e articoli in pelle</i>	-	-	-	632	-	553	728	-	721	639
<i>Argenteria, gioielli, bigiotteria, orologi e simili</i>	712	-	688	7.763	-	6.798	5.994	7.519	1.967	3.879
<i>Articoli di cancelleria</i>	40	-	38	1.074	-	941	757	2.788	1.053	1.162
<i>Alberghi, pensioni, gite e viaggi</i>	101.818	980	98.338	61.047	10.883	54.807	44.070	25.310	35.130	36.790
<i>- di cui pasti e consumazioni fuori casa</i>	86.427	980	83.478	56.990	10.084	51.156	36.059	25.310	29.952	31.327
<b>CONSUMI NON ALIMENTARI</b>	<b>1.260.649</b>	<b>656.492</b>	<b>1.239.799</b>	<b>880.332</b>	<b>756.036</b>	<b>864.868</b>	<b>652.898</b>	<b>691.878</b>	<b>723.325</b>	<b>697.554</b>
<b>TOTALE CONSUMI</b>	<b>1.595.856</b>	<b>897.537</b>	<b>1.571.755</b>	<b>1.165.139</b>	<b>1.114.051</b>	<b>1.158.783</b>	<b>886.158</b>	<b>915.517</b>	<b>972.968</b>	<b>939.021</b>

**Tavola 3.4** segue – Valore dei consumi delle famiglie distinte secondo la condizione socio-economica della persona di riferimento, l'ampiezza e il tipo (spesa media mensile per componente – dati in lire)

GRUPPI E CATEGORIE DI CONSUMO	4 COMPONENTI					5 COMPONENTI			6 E PIÙ COMPONENTI	TOTALE
	Due adulti e due bambini	Due adulti, un bambino e un ragazzo	Due adulti e due ragazzi	Quattro adulti	Totale	Due adulti e tre ragazzi	Cinque adulti	Totale		
Segue Q – COMPLESSO CONDIZIONI PROFESSIONALI-AGRICOLTURA										
Pane e cereali	29.069	36.143	33.750	36.242	35.032	22.852	29.491	30.448	27.631	34.841
<i>Pane</i>	12.120	15.955	16.852	16.393	16.162	13.258	15.505	15.290	12.900	16.240
<i>Pasta</i>	7.497	7.529	6.783	9.371	8.531	5.642	7.501	7.638	7.283	8.723
Carne	46.252	51.730	52.589	59.050	57.153	47.714	55.319	51.301	45.586	58.973
<i>Carne bovina</i>	28.170	22.115	18.925	21.799	23.212	27.566	16.848	19.084	17.339	24.073
<i>Pollame</i>	4.956	7.335	11.186	11.001	10.163	9.543	10.417	9.346	7.058	9.958
<i>Altre carni (esclusi i salumi)</i>	8.213	12.086	10.776	14.010	12.725	2.331	15.348	12.226	10.156	13.287
Pesce	10.322	12.185	16.866	12.606	13.422	19.664	9.116	11.314	9.058	13.510
Olii e grassi	7.955	9.224	12.077	12.119	11.264	9.294	11.315	10.114	8.311	12.301
<i>Olio di oliva e di semi</i>	6.602	7.249	10.311	10.102	9.479	8.957	9.160	8.401	6.948	10.429
Latte, formaggi e uova	26.715	30.054	34.076	25.908	28.189	24.500	23.839	24.801	21.511	29.185
<i>Latte</i>	16.524	14.770	15.097	10.288	12.197	12.178	9.755	10.583	9.510	12.296
<i>Formaggi</i>	8.250	12.989	16.134	13.206	13.504	10.261	10.801	11.261	9.427	14.012
<i>Uova</i>	1.941	2.295	2.845	2.414	2.488	2.061	3.283	2.957	2.574	2.877
Patate, frutta e ortaggi	19.066	26.329	27.369	28.110	27.872	19.933	26.661	25.916	19.136	28.117
<i>Frutta fresca e secca</i>	9.082	13.219	12.810	13.087	13.346	8.999	9.524	10.965	8.535	12.802
Zucchero, caffè, tè, cacao e altri generi alimentari	11.831	14.908	16.501	14.716	14.309	8.543	12.031	12.213	11.158	14.570
<i>Zucchero</i>	2.246	2.220	3.138	2.758	2.602	1.175	2.566	2.311	2.043	2.664
<i>Caffè, tè e surrogati</i>	4.281	5.474	6.606	5.425	5.377	4.173	4.646	4.558	4.256	5.756
Bevande	10.952	17.242	15.897	16.856	16.487	9.428	29.017	20.221	14.540	20.119
<i>Acqua minerale</i>	2.418	3.687	2.770	2.949	3.297	3.970	4.341	3.657	3.043	4.077
<i>Vino</i>	2.839	7.438	6.406	7.393	6.844	4.679	9.267	7.068	7.338	8.588
<b>CONSUMI ALIMENTARI E BEVANDE</b>	<b>162.162</b>	<b>197.815</b>	<b>209.125</b>	<b>205.607</b>	<b>203.728</b>	<b>161.928</b>	<b>196.789</b>	<b>186.328</b>	<b>156.931</b>	<b>211.616</b>
Tabacco	14.295	10.448	9.221	10.681	11.034	11.763	7.254	8.317	11.043	12.182
Vestiaro e calzature	62.866	50.855	60.747	53.288	55.043	27.295	47.649	45.978	44.559	55.628
<i>Articoli confezionati</i>	33.023	19.165	28.831	20.039	22.324	11.347	15.467	18.883	21.557	23.183
<i>Calzature</i>	14.822	15.187	11.861	12.712	14.042	5.804	11.913	11.306	12.151	13.848
Abitazione	99.268	99.751	144.266	117.872	124.700	71.122	98.766	86.197	68.137	124.613
<i>Affitto e subaffitto</i>	14.766	16.831	2.441	6.382	8.275	32.086	6.858	7.377	3.544	12.013
<i>Valore locativo</i>	63.478	70.247	115.275	87.252	84.931	31.065	67.000	63.461	51.811	86.062
<i>Spese per manutenzione e riparazioni</i>	19.817	6.357	11.438	9.301	20.282	2.754	8.600	5.248	4.939	12.745
Combustibili ed energia elettrica	22.253	40.706	38.050	34.998	35.509	24.158	34.054	27.588	25.480	37.006
<i>Energia elettrica</i>	14.417	13.025	13.936	15.949	14.660	19.130	15.512	13.881	11.368	15.394
<i>Gas</i>	7.579	12.638	13.060	13.791	13.427	3.492	13.845	9.980	7.221	12.321
<i>Kerosene ed altri combustibili</i>	–	6.967	6.087	966	2.070	–	1.390	1.195	4.518	2.781
<i>Spese per riscaldamento centrale</i>	–	2.573	1.736	592	910	1.536	1.406	1.074	81	943

**Tavola 3.4 segue – Valore dei consumi delle famiglie distinte secondo la condizione socio economica della persona di riferimento, l'ampiezza e il tipo (spesa media mensile per componente – dati in lire)**

GRUPPI E CATEGORIE DI CONSUMO	4 COMPONENTI					5 COMPONENTI			6 E PIÙ COMPONENTI	TOTALE
	Due adulti e due bambini	Due adulti, un bambino e un ragazzo	Due adulti e due ragazzi	Quattro adulti	Totale	Due adulti e tre ragazzi	Cinque adulti	Totale		
Segue Q – COMPLESSO CONDIZIONI PROFESSIONALI-AGRICOLTURA										
Mobili, articoli di arredamento, apparecchi, utensileria e servizi per la casa	49.612	36.223	59.978	46.465	61.249	28.999	107.043	66.641	33.248	58.002
Mobili in legno	7.671	4.193	1.396	1.798	15.148	-	58.082	26.414	53	11.991
Lenzuola, coperte e altra biancheria per la casa	4.098	3.946	2.364	2.450	3.361	459	3.351	2.693	1.791	3.088
Pentole, posate e altre stoviglie per la casa	2.502	4.426	991	1.759	1.852	-	5.696	3.451	1.371	2.122
Cucine, stufe, scaldabagni	-	-	1.611	682	696	-	2.812	1.279	124	631
Frigoriferi	-	-	-	-	16	-	2.037	1.210	1.481	703
Lavatrici	-	-	-	770	349	-	-	-	-	501
Lavastoviglie	-	-	-	-	-	-	-	-	-	-
Detersivi e detergenti	13.037	11.780	19.391	11.406	12.993	12.416	8.916	11.193	8.727	13.249
Servizi domestici	-	1.938	1.480	517	1.179	-	-	-	-	442
Lavanderia e tintoria	2.787	2.917	5.426	4.244	4.104	5.624	2.809	4.068	5.435	5.020
Servizi sanitari e spese per la salute	21.597	10.693	14.936	22.676	20.789	251	16.676	12.446	10.911	18.501
Onorari medici e simili	13.627	1.514	2.617	8.386	7.512	-	3.964	4.095	2.236	5.979
Medicinali	7.970	5.300	4.360	4.663	6.014	251	7.288	5.233	4.579	6.709
Trasporti e comunicazioni	94.958	104.502	153.745	152.284	139.383	56.120	133.834	131.462	102.800	153.657
Scoters e motociclette	-	3.448	-	7.076	4.094	-	-	-	2.425	2.579
Biciclette	84	1.790	1.438	397	645	-	-	359	352	461
Assicurazione veicoli	7.381	13.117	4.143	19.166	15.933	20.513	16.819	11.562	10.487	15.226
Benzina per veicoli	41.386	40.548	44.886	54.952	50.135	18.448	49.199	41.590	42.812	53.656
Tram, autobus, taxi	869	3.307	216	6.754	4.878	306	3.272	1.930	3.611	3.283
Telefono	8.773	8.538	8.318	12.967	11.399	7.403	10.568	9.021	8.819	11.362
Gettoni telefonici	1.267	1.065	1.972	900	1.146	111	502	644	1.944	1.393
Ricreazione, spettacoli, istruzione e cultura	37.081	79.121	67.772	55.223	57.675	28.840	52.904	41.354	39.909	51.361
Giornali e riviste	2.662	2.281	5.768	5.993	5.033	180	3.651	3.171	2.823	4.551
Libri	1.678	10.209	14.616	4.242	7.114	14.114	3.758	4.543	6.841	5.886
Tasse scolastiche e altre spese per l'istruzione	4.486	9.479	782	4.637	5.022	886	3.587	2.274	3.222	3.746
Apparecchi radio, TV, giradischi, registratori, dischi, fonocassette	2.752	7.638	6.753	3.206	4.126	-	4.930	3.299	1.200	3.658
Macchine fotocopiatrici, pellicole	5.636	2.681	2.099	2.334	2.421	315	2.008	1.763	2.057	2.097
Articoli sportivi e da campeggio	1.358	-	414	262	293	-	230	1.605	198	628
Piante e fiori	3.586	3.777	5.425	5.350	5.306	152	2.986	2.682	3.913	4.942
Giocattoli	10.321	11.467	4.703	2.399	5.456	4.274	556	2.435	2.378	3.743
Servizi ricreativi	1.661	29.431	7.275	12.656	12.001	724	9.879	7.689	9.037	9.470
Abbonamenti radio, TV	896	29	587	4.830	2.566	7.111	2.427	2.105	415	2.982
Altri beni e servizi	64.189	70.916	104.611	110.928	104.242	124.146	98.137	82.717	81.377	102.240
Denaro dato ai figli	2.887	9.126	9.941	38.561	28.469	7.146	37.524	26.025	17.789	25.269
Saponette e articoli igienici	13.547	10.875	9.298	11.321	11.291	7.266	9.947	9.661	8.335	11.238
Barbiere e parrucchiere	5.143	7.580	9.970	9.284	9.798	7.118	8.330	8.252	10.618	11.607
Borse e articoli in pelle	-	-	877	459	303	-	505	290	496	406
Argenteria, gioielli, bigiotteria, orologi e simili	8.773	4.020	1.348	827	2.149	-	1.478	1.461	451	2.459
Articoli di cancelleria	1.576	9.191	8.070	1.438	3.797	6.950	1.288	3.391	2.279	2.646
Alberghi, pensioni, gite e viaggi	22.983	18.626	27.645	42.169	34.857	26.538	31.238	23.866	35.350	35.910
- di cui pasti e consumazioni fuori casa	22.983	14.130	26.181	30.984	27.398	26.538	25.034	21.044	25.588	29.782
<b>CONSUMI NON ALIMENTARI</b>	<b>466.119</b>	<b>503.215</b>	<b>653.326</b>	<b>604.415</b>	<b>609.624</b>	<b>372.694</b>	<b>596.317</b>	<b>502.700</b>	<b>417.464</b>	<b>613.190</b>
<b>TOTALE CONSUMI</b>	<b>628.281</b>	<b>701.030</b>	<b>862.451</b>	<b>810.022</b>	<b>813.352</b>	<b>534.622</b>	<b>793.106</b>	<b>689.028</b>	<b>574.395</b>	<b>824.806</b>

**Tavola 3.4 segue – Valore dei consumi delle famiglie distinte secondo la condizione socio economica della persona di riferimento, l'ampiezza e il tipo (spesa media mensile per componente – dati in lire)**

GRUPPI E CATEGORIE DI CONSUMO	1 COMPONENTE			2 COMPONENTI		3 COMPONENTI				
	In età inferiore a 65 anni	In età di 65 anni e più	Totale	Con persona di riferimento in età inferiore a 65 anni	Con capofamiglia in età di 65 anni e più	Totale	Due adulti e un bambino	Due adulti e un ragazzo	Tre adulti	Totale
<b>R – COMPLESSO CONDIZIONI PROFESSIONALI–RAMI EXTRA–AGRICOLI</b>										
Pane e cereali	56.390	58.730	56.448	46.193	54.089	46.455	35.848	41.818	41.638	39.929
<i>Pane</i>	24.040	23.776	24.034	19.606	23.420	19.733	14.071	17.346	18.874	17.089
<i>Pasta</i>	13.184	12.569	13.168	10.670	13.241	10.755	7.815	8.974	9.679	8.972
<i>Carne</i>	80.931	65.949	80.557	74.116	82.114	74.381	56.413	63.166	70.177	64.559
<i>Carne bovina</i>	38.569	24.926	38.228	36.101	45.523	36.413	27.671	30.667	34.966	31.880
<i>Pollame</i>	10.355	16.804	10.516	11.026	12.838	11.086	7.721	9.040	10.152	9.196
<i>Altre carni (esclusi i salumi)</i>	8.431	6.183	8.375	9.300	7.729	9.248	7.644	8.323	9.417	8.621
<i>Pesce</i>	22.555	27.116	22.669	20.956	29.838	21.249	15.345	17.866	18.549	17.398
<i>Olii e grassi</i>	17.866	18.267	17.876	14.966	16.099	15.004	9.669	11.605	12.950	11.667
<i>Olio di oliva e di semi</i>	14.792	15.746	14.816	12.515	12.769	12.524	7.912	9.534	10.611	9.559
<i>Latte, formaggi e uova</i>	54.518	54.700	54.523	39.569	45.250	39.758	35.412	35.564	35.291	35.426
<i>Latte</i>	21.305	19.424	21.258	14.748	15.859	14.785	16.253	13.621	12.993	14.134
<i>Formaggi</i>	28.865	30.951	28.917	21.834	25.680	21.962	16.990	19.562	19.665	18.846
<i>Uova</i>	4.348	4.325	4.348	2.987	3.711	3.011	2.169	2.381	2.633	2.446
<i>Patate, frutta e ortaggi</i>	54.648	54.622	54.647	44.805	56.804	45.202	30.663	36.174	40.066	36.428
<i>Frutta fresca e secca</i>	27.114	29.017	27.161	21.828	27.865	22.028	14.973	17.380	19.006	17.467
<i>Zucchero, caffè, tè, cacao e altri generi alimentari</i>	26.343	25.118	26.312	19.280	22.193	19.376	14.867	15.745	17.206	16.218
<i>Zucchero</i>	3.658	4.021	3.667	2.540	2.493	2.538	1.751	1.996	2.255	2.047
<i>Caffè, tè e surrogati</i>	11.127	7.827	11.044	7.870	9.322	7.918	5.438	5.638	6.762	6.117
<i>Bevande</i>	41.815	44.005	41.869	29.128	32.297	29.233	20.962	23.791	24.692	23.318
<i>Acqua minerale</i>	12.278	8.582	12.185	9.358	9.504	9.363	6.705	6.709	7.673	7.157
<i>Vino</i>	15.320	16.550	15.351	10.649	14.760	10.785	6.023	9.063	9.157	8.157
<b>CONSUMI ALIMENTARI E BEVANDE</b>	<b>355.066</b>	<b>348.507</b>	<b>354.901</b>	<b>289.013</b>	<b>338.684</b>	<b>290.658</b>	<b>219.179</b>	<b>245.729</b>	<b>260.569</b>	<b>244.943</b>
<i>Tabacco</i>	44.549	28.643	44.152	23.221	13.219	22.890	14.819	16.393	17.035	16.191
<i>Vestitario e calzature</i>	195.740	168.173	195.051	116.118	111.990	115.981	88.168	85.166	92.539	89.509
<i>Articoli confezionati</i>	95.565	35.170	94.056	52.686	47.790	52.524	41.467	38.147	43.976	41.804
<i>Calzature</i>	41.212	24.588	40.796	24.071	21.507	23.986	17.084	20.428	18.915	18.653
<i>Abitazione</i>	567.742	878.225	575.501	307.797	444.563	312.322	198.483	216.815	227.461	216.343
<i>Affitto e subaffitto</i>	123.143	54.173	121.420	55.401	37.987	54.825	35.473	31.466	24.205	29.243
<i>Valore locativo</i>	291.469	378.626	293.647	178.363	244.066	180.536	124.551	133.986	146.088	136.784
<i>Spese per manutenzione e riparazioni</i>	67.661	128.535	69.182	30.665	67.496	31.884	16.738	17.795	20.299	18.823
<i>Combustibili ed energia elettrica</i>	115.306	158.661	116.389	74.665	126.652	76.386	46.004	56.668	58.092	53.993
<i>Energia elettrica</i>	33.290	52.752	33.776	20.797	28.673	21.058	14.236	14.944	16.664	15.563
<i>Gas</i>	49.277	78.793	50.015	35.116	44.401	35.423	21.771	26.866	27.114	25.378
<i>Kerosene ed altri combustibili</i>	10.254	–	9.998	4.160	28.619	4.969	3.347	5.158	3.501	3.811
<i>Spese per riscaldamento centrale</i>	18.618	27.116	18.830	11.856	22.781	12.218	5.052	8.174	8.885	7.506

**Tavola 3.4** segue – **Valore dei consumi delle famiglie distinte secondo la condizione socio-economica della persona di riferimento, l'ampiezza e il tipo (spesa media mensile per componente – dati in lire)**

GRUPPI E CATEGORIE DI CONSUMO	1 COMPONENTE			2 COMPONENTI		3 COMPONENTI				
	In età inferiore a 65 anni	In età di 65 anni e più	Totale	Con persona di riferimento in età inferiore a 65 anni	Con capofamiglia in età di 65 anni e più	Totale	Due adulti e un bambino	Due adulti e un ragazzo	Tre adulti	Totale
Segue R – COMPLESSO CONDIZIONI PROFESSIONALI – RAMI EXTRA – AGRICOLI										
Mobili, articoli di arredamento, apparecchi, utensileria e servizi per la casa	145.596	202.574	147.018	104.767	105.413	104.787	69.856	84.878	85.484	80.223
Mobili in legno	32.180	–	31.376	24.044	–	23.249	15.758	25.351	23.538	21.340
Lenzuola, coperte e altra biancheria per la casa	4.903	7.513	4.968	4.254	3.449	4.227	2.626	2.321	3.815	3.138
Pentole, posate e altre stoviglie per la casa	4.934	11.070	5.087	4.906	4.082	4.878	2.231	2.480	2.638	2.468
Cucine, stufe, scaldabagni	2.079	–	2.027	1.083	890	1.076	564	734	671	646
Frigoriferi	1.667	–	1.625	899	–	869	347	752	1.012	750
Lavatrici	1.556	–	1.517	1.646	790	1.618	741	1.024	1.186	1.008
Lavastoviglie	664	–	647	481	–	465	174	178	242	206
Detersivi e detergenti	23.046	39.080	23.447	19.467	20.705	19.508	13.655	14.779	15.211	14.645
Servizi domestici	7.762	73.186	9.396	3.509	33.727	4.509	3.200	5.170	3.066	3.537
Lavanderia e tintoria	25.791	18.145	25.600	11.165	12.564	11.211	6.439	7.277	8.712	7.737
Servizi sanitari e spese per la salute	60.745	75.949	61.125	44.675	62.656	45.269	29.390	29.097	36.948	32.866
Onorari medici e simili	22.433	8.444	22.083	18.194	29.157	18.556	14.355	11.757	16.012	14.546
Medicinali	16.274	52.717	17.185	12.568	22.364	12.892	8.667	8.565	10.517	9.536
Trasporti e comunicazioni	468.852	180.634	461.651	319.997	264.970	318.175	212.169	232.586	231.399	225.958
Scooters e motociclette	1.352	–	1.319	1.601	4.192	1.686	844	617	3.076	1.878
Biciclette	973	–	949	647	–	626	674	1.122	340	645
Assicurazione veicoli	48.140	9.498	47.174	33.184	16.455	32.630	24.571	22.473	23.429	23.505
Benzina per veicoli	166.826	75.504	164.544	101.716	76.359	100.877	72.951	77.223	75.338	74.838
Tram, autobus, taxi	12.374	12.490	12.377	7.681	9.242	7.732	2.934	5.009	6.919	5.327
Telefono	43.096	39.218	42.999	25.250	30.589	25.247	16.037	16.239	20.226	18.124
Gettoni telefonici	9.468	7.915	9.429	3.658	1.662	3.592	1.961	2.327	2.456	2.280
Ricreazione, spettacoli, istruzione e cultura	190.629	195.839	190.759	106.532	115.046	106.814	73.889	95.238	92.928	87.539
Giornali e riviste	31.371	29.734	31.330	15.422	22.042	15.641	8.997	11.270	11.479	10.673
Libri	23.335	27.035	23.427	9.503	10.816	9.546	4.275	9.476	10.638	8.527
Tasse scolastiche e altre spese per l'istruzione	5.005	–	4.880	4.166	1.963	4.094	6.829	10.061	12.213	10.099
Apparecchi radio, TV, giradischi, registratori, dischi, fonocassette	17.707	4.838	17.386	10.812	5.689	10.643	7.061	6.641	8.910	7.852
Macchine fotocopiatrici, pellicole	11.408	6.808	11.293	6.486	8.725	6.560	6.586	4.599	3.897	4.827
Articoli sportivi e da campeggio	2.984	7.755	3.103	1.413	252	1.375	624	2.309	1.737	1.507
Piante e fiori	16.065	26.057	16.315	12.520	19.391	12.747	6.522	7.807	8.272	7.617
Giocattoli	8.918	5.468	8.831	7.337	16.080	7.626	13.689	10.954	3.515	8.191
Servizi ricreativi	49.249	44.633	49.134	21.659	17.739	21.529	9.947	21.379	19.980	17.157
Abbonamenti radio, TV	8.461	16.882	8.671	5.279	8.400	5.382	3.316	3.209	3.645	3.442
Altri beni e servizi	450.410	501.282	451.681	227.480	300.475	229.895	139.230	163.722	203.881	175.395
Denaro dato ai figli	33.075	99.465	34.734	19.143	75.864	21.020	4.085	10.296	49.293	27.381
Saponette e articoli igienici	37.635	22.763	37.264	21.689	24.774	21.791	19.686	17.078	17.183	17.918
Barbiere e parrucchiere	38.432	38.306	38.429	25.212	34.452	25.518	14.548	17.151	20.662	18.078
Borse e articoli in pelle	3.142	5.003	3.189	2.649	1.715	2.618	1.486	1.911	1.619	1.624
Argenteria, gioielli, bigiotteria, orologi e simili	8.790	9.528	8.808	7.728	4.100	7.608	4.615	4.205	3.279	3.841
Articoli di cancelleria	3.089	1.065	3.038	1.808	2.695	1.837	1.417	6.093	2.607	2.986
Alberghi, pensioni, gite e viaggi	265.902	291.638	266.545	111.660	103.577	111.393	69.623	81.340	82.873	78.273
– di cui pasti e consumazioni fuori casa	234.734	99.706	231.360	89.852	89.909	89.854	52.116	64.295	61.761	59.247
<b>CONSUMI NON ALIMENTARI</b>	<b>2.239.569</b>	<b>2.389.980</b>	<b>2.243.327</b>	<b>1.325.252</b>	<b>1.544.984</b>	<b>1.332.519</b>	<b>872.008</b>	<b>980.563</b>	<b>1.045.767</b>	<b>978.017</b>
<b>TOTALE CONSUMI</b>	<b>2.594.635</b>	<b>2.738.487</b>	<b>2.598.228</b>	<b>1.614.265</b>	<b>1.883.668</b>	<b>1.623.177</b>	<b>1.091.187</b>	<b>1.226.292</b>	<b>1.306.336</b>	<b>1.222.960</b>

**Tavola 3.4 segue – Valore dei consumi delle famiglie distinte secondo la condizione socio-economica della persona di riferimento, l'ampiezza e il tipo (spesa media mensile per componente – dati in lire)**

GRUPPI E CATEGORIE DI CONSUMO	4 COMPONENTI					5 COMPONENTI			6 E PIÙ COMPONENTI	TOTALE
	Due adulti e due bambini	Due adulti, un bambino e un ragazzo	Due adulti e due ragazzi	Quattro adulti	Totale	Due adulti e tre ragazzi	Cinque adulti	Totale		
Segue R – COMPLESSO CONDIZIONI PROFESSIONALI – RAMI EXTRA – AGRICOLI										
Pane e cereali	32.108	34.279	35.140	36.829	35.678	28.289	31.637	31.437	28.083	37.278
<i>Pane</i>	12.699	13.828	14.561	16.973	15.641	12.666	14.886	14.325	13.327	16.311
<i>Pasta</i>	6.777	7.762	8.125	8.462	8.060	6.757	7.248	7.176	6.271	8.459
Carne	47.740	52.422	52.320	60.996	56.685	38.602	53.973	50.331	45.832	59.394
<i>Carne bovina</i>	23.379	25.726	26.450	29.910	27.882	17.479	25.950	24.325	22.389	29.092
<i>Pollame</i>	7.688	8.366	7.828	9.185	8.578	5.889	8.611	7.743	7.156	8.809
<i>Altre carni (esclusi i salumi)</i>	6.732	6.883	6.705	8.374	7.818	6.866	7.952	7.762	7.311	8.138
Pesce	13.583	14.968	16.098	16.399	15.776	10.911	15.491	14.098	12.068	16.430
Olii e grassi	9.086	9.911	9.226	11.419	10.416	9.551	9.785	9.730	8.256	11.181
<i>Olio di oliva e di semi</i>	7.513	8.199	7.663	9.448	8.599	8.360	8.279	8.183	7.034	9.268
Latte, formaggi e uova	33.548	31.819	31.319	31.387	31.452	25.975	27.075	27.330	23.994	32.846
<i>Latte</i>	16.921	14.706	12.964	11.707	12.900	11.906	10.186	11.308	10.240	13.227
<i>Formaggi</i>	14.599	15.023	16.014	17.172	16.205	11.890	14.655	13.804	11.373	17.137
<i>Uova</i>	2.028	2.090	2.341	2.508	2.347	2.179	2.234	2.218	2.381	2.482
Patate, frutta e ortaggi	25.407	29.434	29.722	34.257	31.366	21.308	27.548	25.499	23.698	33.246
<i>Frutta fresca e secca</i>	12.506	14.017	14.284	16.796	15.179	10.142	13.399	12.294	11.201	16.065
Zucchero, caffè, tè, cacao e altri generi alimentari	13.313	13.587	13.944	14.255	13.931	11.238	11.924	11.915	10.449	14.881
<i>Zucchero</i>	1.828	1.728	1.883	1.948	1.867	1.696	1.982	1.909	1.801	2.043
<i>Caffè, tè e surrogati</i>	4.689	4.816	4.723	5.519	5.115	3.822	4.875	4.439	3.809	5.640
Bevande	15.982	17.723	16.675	19.515	18.115	11.757	15.435	14.350	11.719	20.240
<i>Acqua minerale</i>	5.191	5.139	4.942	6.030	5.583	3.284	4.550	4.161	3.431	6.183
<i>Vino</i>	4.633	5.699	5.270	7.377	6.213	3.973	5.949	4.893	3.990	7.082
<b>CONSUMI ALIMENTARI E BEVANDE</b>	<b>190.767</b>	<b>204.143</b>	<b>204.444</b>	<b>225.057</b>	<b>213.419</b>	<b>157.631</b>	<b>192.868</b>	<b>184.690</b>	<b>164.099</b>	<b>225.496</b>
Tabacco	10.716	11.652	12.230	13.810	12.609	9.221	12.386	11.226	10.170	15.175
Vestitario e calzature	62.116	71.229	84.745	79.878	76.217	44.876	62.663	57.601	47.482	82.352
<i>Articoli confezionati</i>	28.423	31.626	35.923	36.272	34.220	15.612	27.958	25.709	20.877	37.583
<i>Calzature</i>	14.151	16.882	18.039	16.815	16.620	11.202	14.746	13.825	12.553	17.914
Abitazione	139.864	159.609	184.668	182.651	171.285	112.895	140.160	133.902	93.583	198.629
<i>Affitto e subaffitto</i>	27.355	26.382	22.328	17.704	21.028	7.476	15.037	13.756	13.704	28.003
<i>Valore locativo</i>	80.379	92.574	102.876	113.747	103.141	81.292	87.971	82.062	57.979	119.057
<i>Spese per manutenzione e riparazioni</i>	13.308	18.553	34.924	18.706	20.663	11.162	13.930	19.536	8.652	22.064
Combustibili ed energia elettrica	37.340	41.739	40.351	47.134	43.358	28.879	38.825	33.857	25.372	48.930
<i>Energia elettrica</i>	12.211	12.858	13.468	15.154	14.114	11.652	13.363	12.934	11.433	15.448
<i>Gas</i>	15.340	18.311	16.666	19.966	18.465	14.748	16.807	14.839	10.255	21.776
<i>Kerosene ed altri combustibili</i>	3.532	2.327	3.428	4.839	3.930	229	3.245	2.272	1.660	3.772
<i>Spese per riscaldamento centrale</i>	4.349	4.610	4.417	5.707	4.958	580	2.401	2.191	810	6.025

**Tavola 3.4** segue – **Valore dei consumi delle famiglie distinte secondo la condizione socio economica della persona di riferimento, l'ampiezza e il tipo** (*spesa media mensile per componente – dati in lire*)

GRUPPI E CATEGORIE DI CONSUMO	4 COMPONENTI					5 COMPONENTI			6 E PIÙ COMPONENTI	TOTALE
	Due adulti e due bambini	Due adulti, un bambino e un ragazzo	Due adulti e due ragazzi	Quattro adulti	Totale	Due adulti e tre ragazzi	Cinque adulti	Totale		
<b>Segue R – COMPLESSO CONDIZIONI PROFESSIONALI – RAMI EXTRA AGRICOLI</b>										
Mobili, articoli di arredamento, apparecchi, utensileria e servizi per la casa	46.189	55.656	60.840	61.551	58.428	80.453	47.036	47.415	33.096	67.908
<i>Mobili in legno</i>	4.557	8.979	14.587	8.850	10.840	44.534	3.471	9.480	4.683	14.756
<i>Lenzuola, coperte e altra biancheria per la casa</i>	1.909	2.001	1.927	2.946	2.333	1.422	1.987	1.812	1.153	2.645
<i>Pentole, posate e altre stoviglie per la casa</i>	1.146	2.733	1.502	2.283	1.979	356	2.168	1.637	1.568	2.404
<i>Cucine, stufe, scaldabagni</i>	302	346	253	835	583	145	254	328	46	618
<i>Frigoriferi</i>	270	503	273	1.012	718	–	304	290	667	689
<i>Lavatrici</i>	394	849	463	430	618	–	779	436	429	799
<i>Lavastoviglie</i>	534	168	185	786	576	–	219	321	–	396
<i>Detersivi e detergenti</i>	11.559	12.155	12.681	12.427	12.551	12.809	11.110	11.422	9.929	13.765
<i>Servizi domestici</i>	4.569	4.730	4.536	2.369	2.940	288	1.609	1.450	345	3.037
<i>Lavanderia e tintoria</i>	4.501	5.519	5.162	6.592	5.824	3.188	4.965	4.504	2.336	7.053
<i>Servizi sanitari e spese per la salute</i>	18.865	24.321	24.487	27.921	25.050	8.002	26.471	19.333	15.702	28.606
<i>Onorari medici e simili</i>	7.576	9.286	10.480	10.315	9.827	4.112	9.474	7.241	7.562	11.660
<i>Medicinali</i>	7.620	8.268	6.123	8.326	7.734	3.226	6.304	5.761	4.819	8.477
<i>Trasporti e comunicazioni</i>	157.322	149.835	143.992	183.098	164.415	89.754	145.669	135.158	92.745	195.354
<i>Scoters e motociclette</i>	486	1.021	278	1.621	1.571	–	507	1.506	67	1.554
<i>Biciclette</i>	615	794	649	405	593	743	135	393	426	575
<i>Assicurazione veicoli</i>	16.013	16.783	16.446	18.665	17.676	11.572	18.915	16.188	9.177	20.834
<i>Benzina per veicoli</i>	54.652	55.460	55.505	62.251	58.556	43.450	54.439	48.089	35.354	67.077
<i>Tram, autobus, taxi</i>	2.556	1.939	5.095	7.121	5.340	644	4.951	4.447	3.039	5.514
<i>Telefono</i>	11.417	12.855	13.197	17.189	14.741	12.259	14.012	12.264	9.577	16.832
<i>Gettoni telefonici</i>	1.369	1.966	1.279	1.970	1.709	418	1.706	1.262	1.817	2.218
<i>Ricreazione, spettacoli, istruzione e cultura</i>	60.681	65.129	78.675	77.664	74.868	45.190	58.629	56.124	41.216	79.680
<i>Giornali e riviste</i>	5.619	6.690	8.120	8.725	8.010	4.532	6.326	5.448	4.293	9.521
<i>Libri</i>	4.059	3.801	12.381	11.912	11.144	6.996	8.197	10.438	5.840	10.324
<i>Tasse scolastiche e altre spese per l'istruzione</i>	7.348	7.682	7.341	11.265	9.424	10.111	10.479	8.251	6.899	8.553
<i>Apparecchi radio, TV, giradischi, registratori, dischi, fonocassette</i>	4.359	5.721	5.081	6.554	5.881	2.632	5.038	3.975	2.066	6.657
<i>Macchine fotocinematografiche, pellicole</i>	5.443	3.091	3.172	3.661	3.546	2.861	2.298	2.350	2.330	4.130
<i>Articoli sportivi e da campeggio</i>	1.946	687	864	913	978	114	254	474	123	1.078
<i>Piante e fiori</i>	3.331	5.580	4.851	5.683	5.105	3.649	4.915	4.087	3.188	6.560
<i>Giocattoli</i>	12.109	12.842	10.039	1.899	6.454	4.205	970	4.410	2.615	6.485
<i>Servizi ricreativi</i>	5.848	12.462	14.579	16.682	14.221	6.870	12.546	10.575	7.960	15.813
<i>Abbonamenti radio, TV</i>	1.984	1.973	1.879	3.347	2.711	1.089	2.394	1.687	1.394	3.091
<i>Altri beni e servizi</i>	102.846	107.383	115.156	166.890	137.581	65.920	136.057	109.034	83.003	158.234
<i>Denaro dato ai figli</i>	2.950	6.478	11.126	51.466	29.057	9.843	42.386	29.086	24.118	27.770
<i>Saponette e articoli igienici</i>	13.898	13.088	10.113	13.336	12.445	7.820	9.760	9.689	8.463	14.820
<i>Barbiere e parrucchiere</i>	10.133	11.949	13.314	16.547	14.095	6.119	11.640	10.023	8.604	15.961
<i>Borse e articoli in pelle</i>	1.330	534	1.339	1.369	1.220	427	680	848	426	1.410
<i>Argenteria, gioielli, bigiotteria, orologi e simili</i>	3.124	2.697	3.210	3.063	3.016	63	3.595	2.257	1.387	3.636
<i>Articoli di cancelleria</i>	2.009	3.687	6.046	2.537	3.702	3.345	1.972	2.931	2.029	3.082
<i>Alberghi, pensioni, gite e viaggi</i>	46.721	51.025	50.619	57.975	54.414	23.992	47.170	38.491	26.242	68.525
<i>– di cui pasti e consumazioni fuori casa</i>	39.348	40.861	42.052	45.333	43.487	22.558	37.351	32.358	21.865	54.990
<b>CONSUMI NON ALIMENTARI</b>	<b>635.939</b>	<b>686.553</b>	<b>745.144</b>	<b>840.597</b>	<b>763.811</b>	<b>485.190</b>	<b>667.896</b>	<b>603.650</b>	<b>442.369</b>	<b>874.868</b>
<b>TOTALE CONSUMI</b>	<b>826.706</b>	<b>890.696</b>	<b>949.588</b>	<b>1.065.654</b>	<b>977.230</b>	<b>642.821</b>	<b>860.764</b>	<b>788.340</b>	<b>606.468</b>	<b>1.100.364</b>



**Tavola 3.4** segue – **Valore dei consumi delle famiglie distinte secondo la condizione socio economica della persona di riferimento, l'ampiezza e il tipo** (spesa media mensile per componente – dati in lire)

GRUPPI E CATEGORIE DI CONSUMO	1 COMPONENTE			2 COMPONENTI			3 COMPONENTI			Totale
	In età inferiore a 65 anni	In età di 65 anni e più	Totale	Con persona di riferimento in età inferiore a 65 anni	Con capofamiglia in età di 65 anni e più	Totale	Due adulti e un bambino	Due adulti e un ragazzo	Tre adulti	
<b>S – COMPLESSO CONDIZIONI PROFESSIONALI DELLA PERSONA DI RIFERIMENTO–TOTALE</b>										
Pane e cereali	56.321	57.311	56.345	46.074	53.014	46.342	35.880	41.541	41.510	39.816
<i>Pane</i>	24.241	23.664	24.226	19.643	23.001	19.772	14.093	17.248	18.826	17.059
<i>Pasta</i>	13.143	12.583	13.128	10.735	13.149	10.829	7.903	8.895	9.711	9.001
Carne	81.317	68.721	80.997	74.306	83.449	74.658	56.810	62.973	70.351	64.755
<i>Carne bovina</i>	38.407	26.296	38.099	36.133	46.259	36.524	27.879	30.463	34.480	31.681
<i>Pollame</i>	10.512	16.789	10.672	11.079	12.756	11.143	7.747	9.002	10.357	9.300
<i>Altre carni (esclusi i salumi)</i>	9.084	7.182	9.035	9.641	8.578	9.600	7.878	8.369	10.109	9.049
Pesce	22.321	25.937	22.413	20.854	27.512	21.111	15.508	17.783	18.351	17.338
Olii e grassi	18.061	17.873	18.057	15.210	17.650	15.304	9.865	11.641	13.195	11.860
<i>Olio di oliva e di semi</i>	14.997	15.478	15.010	12.740	14.477	12.807	8.116	9.565	10.862	9.755
Latte, formaggi e uova	54.032	52.278	53.988	39.403	47.676	39.723	35.651	35.527	35.118	35.402
<i>Latte</i>	21.021	18.778	20.964	14.671	17.198	14.769	16.408	13.600	13.011	14.183
<i>Formaggi</i>	28.637	29.163	28.650	21.697	26.592	21.887	17.051	19.552	19.428	18.744
<i>Uova</i>	4.374	4.337	4.374	3.035	3.886	3.067	2.192	2.375	2.679	2.475
Patate, frutta e ortaggi	54.176	52.513	54.134	44.401	56.127	44.854	30.464	35.950	39.510	36.063
<i>Frutta fresca e secca</i>	26.702	27.743	26.729	21.564	27.480	21.792	14.782	17.270	18.732	17.257
Zucchero, caffè, tè, cacao e altri generi alimentari	26.223	24.610	26.183	19.335	22.340	19.452	14.935	15.833	17.138	16.227
<i>Zucchero</i>	3.737	4.231	3.750	2.602	2.727	2.607	1.780	2.026	2.320	2.095
<i>Caffè, tè e surrogati</i>	11.197	7.961	11.115	7.938	9.397	7.995	5.493	5.718	6.736	6.142
Bevande	41.563	41.500	41.561	29.197	34.715	29.411	20.928	23.709	24.649	23.277
<i>Acqua minerale</i>	11.836	7.962	11.737	9.192	10.636	9.248	6.635	6.698	7.468	7.039
<i>Vino</i>	15.409	15.712	15.416	10.948	15.563	11.127	6.112	9.022	9.317	8.255
<b>CONSUMI ALIMENTARI E BEVANDE</b>	<b>354.014</b>	<b>340.743</b>	<b>353.678</b>	<b>288.780</b>	<b>342.483</b>	<b>290.855</b>	<b>220.041</b>	<b>244.957</b>	<b>259.822</b>	<b>244.738</b>
Tabacco	44.160	28.874	43.770	22.894	12.232	22.482	14.925	16.314	16.810	16.102
Vestiaro e calzature	189.741	166.535	189.148	113.408	98.685	112.840	86.352	84.934	91.087	88.247
<i>Articoli confezionati</i>	91.852	34.839	90.398	51.144	40.701	50.741	40.569	37.919	43.170	41.132
<i>Calzature</i>	40.837	26.301	40.466	23.675	20.328	23.546	16.693	20.402	18.614	18.374
Abitazione	554.014	831.033	561.076	301.478	391.592	304.963	195.590	215.031	222.779	212.859
<i>Affitto e subaffitto</i>	118.988	50.258	117.236	53.282	30.880	52.416	35.548	31.013	23.785	28.932
<i>Valore locativo</i>	287.865	367.539	289.896	176.756	227.114	178.703	122.105	133.502	142.492	134.246
<i>Spese per manutenzione e riparazioni</i>	65.337	119.246	66.711	29.316	54.228	30.280	16.474	17.832	20.132	18.672
Combustibili ed energia elettrica	112.684	149.250	113.614	74.327	113.299	75.834	45.787	55.967	57.083	53.300
<i>Energia elettrica</i>	33.053	50.676	33.502	20.840	28.173	21.123	14.491	14.872	16.645	15.624
<i>Gas</i>	47.775	73.417	48.428	34.174	38.200	34.330	21.298	26.465	26.143	24.680
<i>Kerosene ed altri combustibili</i>	9.893	–	9.640	4.307	22.993	5.029	3.235	4.978	3.600	3.780
<i>Spese per riscaldamento centrale</i>	17.650	25.157	17.841	11.314	18.363	11.587	4.778	7.889	8.390	7.129

**Tavola 3.4** segue – **Valore dei consumi delle famiglie distinte secondo la condizione socio-economica della persona di riferimento, l'ampiezza e il tipo (spesa media mensile per componente – dati in lire)**

GRUPPI E CATEGORIE DI CONSUMO	1 COMPONENTE			2 COMPONENTI			3 COMPONENTI			Totale
	In età inferiore a 65 anni	In età di 65 anni e più	Totale	Con persona di riferimento in età inferiore a 65 anni	Con capofamiglia in età di 65 anni e più	Totale	Due adulti e un bambino	Due adulti e un ragazzo	Tre adulti	
Segue S – COMPLESSO CONDIZIONI PROFESSIONALI DELLA PERSONA DI RIFERIMENTO–TOTALE										
Mobili, articoli di arredamento, apparecchi, utensileria e servizi per la casa	140.701	190.892	141.982	102.962	119.256	103.594	68.298	83.968	82.931	78.331
Mobili in legno	30.478	–	29.701	22.828	10.048	22.334	14.796	24.466	22.010	20.120
Lenzuola, coperte e altra biancheria per la casa	4.734	7.064	4.794	4.283	2.977	4.233	2.631	2.325	3.853	3.167
Pentole, posate e altre stoviglie per la casa	4.818	10.270	4.957	4.758	3.445	4.707	2.142	2.404	2.596	2.407
Cucine, stufe, scaldabagni	1.969	–	1.919	1.076	715	1.062	530	709	635	612
Frigoriferi	1.579	–	1.538	933	2.017	975	326	726	943	705
Lavatrici	1.473	–	1.436	1.731	1.799	1.734	779	988	1.112	977
Lavastoviglie	629	–	613	454	–	436	163	171	226	194
Detersivi e detergenti	22.896	38.414	23.292	19.449	21.960	19.546	13.946	14.776	15.111	14.685
Servizi domestici	7.359	67.897	8.903	3.318	27.097	4.238	3.010	5.047	2.861	3.344
Lavanderia e tintoria	24.877	16.834	24.672	11.029	12.509	11.087	6.335	7.302	8.457	7.591
Servizi sanitari e spese per la salute	58.980	72.545	59.326	43.462	54.485	43.888	29.381	28.871	35.906	32.352
Onorari medici e simili	21.467	7.834	21.120	17.477	23.665	17.716	14.310	11.502	15.415	14.215
Medicinali	16.435	50.991	17.316	12.495	21.496	12.843	8.667	8.479	10.248	9.396
Trasporti e comunicazioni	467.074	167.580	459.436	315.670	243.347	312.875	208.691	230.124	228.085	222.766
Scooters e motociclette	1.281	–	1.248	1.909	3.368	1.966	793	595	3.114	1.890
Biciclette	965	–	940	656	–	631	633	1.143	318	620
Assicurazione veicoli	46.439	8.811	45.479	32.641	17.090	32.040	24.114	22.936	22.883	23.199
Benzina per veicoli	163.226	70.048	160.850	100.774	74.365	99.753	72.684	76.782	74.354	74.185
Tram, autobus, taxi	11.905	11.587	11.896	7.332	8.865	7.391	2.854	4.905	6.662	5.163
Telefono	41.623	36.384	41.489	24.719	29.330	24.897	15.751	16.064	19.833	17.828
Gettoni telefonici	9.352	7.343	9.301	3.571	1.656	3.497	1.906	2.272	2.401	2.227
Ricreazione, spettacoli, istruzione e cultura	184.440	185.552	184.469	103.523	101.602	103.448	71.679	94.176	91.185	85.784
Giornali e riviste	30.191	27.585	30.125	15.004	20.007	15.197	8.692	11.103	10.988	10.307
Libri	22.172	25.081	22.246	9.304	8.690	9.280	4.076	9.594	10.379	8.361
Tasse scolastiche e altre spese per l'istruzione	4.740	–	4.619	3.974	1.577	3.881	6.446	10.000	11.905	9.829
Apparecchi radio, TV, giradischi, registratori, dischi, fonocassette	17.388	4.488	17.059	10.392	4.571	10.167	6.822	6.537	8.653	7.646
Macchine fotocopiatrici, pellicole	10.968	6.316	10.849	6.221	7.010	6.252	6.382	4.480	3.747	4.668
Articoli sportivi e da campeggio	2.826	7.195	2.937	1.366	202	1.321	610	2.228	1.655	1.443
Piante e fiori	15.636	24.398	15.860	12.278	18.442	12.516	6.359	7.854	8.117	7.503
Giocattoli	8.599	5.073	8.510	6.990	13.581	7.245	13.300	10.809	3.445	7.974
Servizi ricreativi	47.533	41.408	47.377	20.766	16.284	20.593	9.852	20.871	19.201	16.635
Abbonamenti radio, TV	8.447	17.725	8.684	5.361	6.893	5.420	3.300	3.260	3.745	3.499
Altri beni e servizi	436.000	472.449	436.929	222.760	255.397	224.022	137.928	161.096	197.950	171.771
Denaro dato ai figli	32.067	97.149	33.726	19.486	64.228	21.216	3.984	10.239	48.795	27.280
Saponette e articoli igienici	36.663	21.917	36.287	21.319	21.526	21.327	19.466	17.052	16.707	17.614
Barbiere e parrucchiere	37.752	36.530	37.721	24.891	31.195	25.135	14.446	17.403	20.147	17.858
Borse e articoli in pelle	2.976	4.641	3.018	2.537	1.378	2.492	1.440	1.844	1.558	1.566
Argenteria, gioielli, bigiotteria, orologi e simili	8.363	8.840	8.375	7.730	3.294	7.559	4.699	4.320	3.190	3.843
Articoli di cancelleria	2.927	988	2.878	1.767	2.165	1.782	1.376	5.978	2.501	2.879
Alberghi, pensioni, gite e viaggi	257.223	270.633	257.565	108.843	85.355	107.935	68.062	79.383	79.623	75.832
– di cui pasti e consumazioni fuori casa	226.890	92.571	223.466	88.023	74.217	87.489	51.136	62.934	59.596	57.604
<b>CONSUMI NON ALIMENTARI</b>	<b>2.187.794</b>	<b>2.264.710</b>	<b>2.189.750</b>	<b>1.300.484</b>	<b>1.389.895</b>	<b>1.303.946</b>	<b>858.631</b>	<b>970.481</b>	<b>1.023.816</b>	<b>961.512</b>
<b>TOTALE CONSUMI</b>	<b>2.541.808</b>	<b>2.605.453</b>	<b>2.543.428</b>	<b>1.589.264</b>	<b>1.732.378</b>	<b>1.594.801</b>	<b>1.078.672</b>	<b>1.215.438</b>	<b>1.283.638</b>	<b>1.206.250</b>

**Tavola 3.4 segue – Valore dei consumi delle famiglie distinte secondo la condizione socio-economica della persona di riferimento, l'ampiezza e il tipo (spesa media mensile per componente – dati in lire)**

GRUPPI E CATEGORIE DI CONSUMO	4 COMPONENTI					5 COMPONENTI			6 E PIÙ COMPONENTI	TOTALE
	Due adulti e due bambini	Due adulti, un bambino e un ragazzo	Due adulti e due ragazzi	Quattro adulti	Totale	Due adulti e tre ragazzi	Cinque adulti	Totale		
Segue S – COMPLESSO CONDIZIONI PROFESSIONALI DELLA PERSONA DI RIFERIMENTO–TOTALE										
Pane e cereali	31.938	34.398	35.075	36.788	35.638	27.778	31.382	31.348	28.013	37.103
<i>Pane</i>	12.667	13.964	14.670	16.933	15.674	12.721	14.959	14.412	13.261	16.306
<i>Pasta</i>	6.816	7.747	8.062	8.525	8.089	6.652	7.278	7.217	6.427	8.478
Carne	47.659	52.377	52.333	60.861	56.713	39.456	54.132	50.417	45.794	59.364
<i>Carne bovina</i>	23.645	25.495	26.093	29.350	27.591	18.425	24.870	23.854	21.609	28.732
<i>Pollame</i>	7.537	8.300	7.987	9.310	8.676	6.231	8.825	7.887	7.141	8.891
<i>Altre carni (esclusi i salumi)</i>	6.815	7.215	6.898	8.763	8.123	6.441	8.829	8.163	7.751	8.508
Pesce	13.402	14.790	16.135	16.137	15.630	11.732	14.735	13.848	11.604	16.220
Olii e grassi	9.023	9.867	9.360	11.467	10.469	9.527	9.967	9.764	8.265	11.261
<i>Olio di oliva e di semi</i>	7.462	8.138	7.788	9.493	8.654	8.416	8.384	8.202	7.021	9.351
Latte, formaggi e uova	33.169	31.706	31.450	31.009	31.249	25.836	26.691	27.103	23.609	32.583
<i>Latte</i>	16.899	14.710	13.065	11.609	12.856	11.931	10.135	11.243	10.127	13.160
<i>Formaggi</i>	14.247	14.893	16.020	16.898	16.038	11.737	14.197	13.575	11.072	16.913
Uova	2.023	2.103	2.365	2.502	2.355	2.168	2.359	2.285	2.410	2.510
Patate, frutta e ortaggi	25.055	29.235	29.610	33.833	31.149	21.178	27.442	25.536	22.994	32.877
<i>Frutta fresca e secca</i>	12.316	13.966	14.214	16.540	15.065	10.034	12.939	12.175	10.789	15.830
Zucchero, caffè, tè, cacao e altri generi alimentari	13.230	13.671	14.065	14.287	13.955	10.985	11.938	11.942	10.559	14.858
<i>Zucchero</i>	1.851	1.759	1.943	2.004	1.913	1.647	2.052	1.945	1.839	2.087
<i>Caffè, tè e surrogati</i>	4.666	4.858	4.812	5.512	5.131	3.855	4.848	4.450	3.878	5.648
Bevande	15.703	17.692	16.638	19.332	18.014	11.538	17.047	14.877	12.155	20.231
<i>Acqua minerale</i>	5.038	5.046	4.839	5.818	5.441	3.348	4.525	4.116	3.371	6.032
<i>Vino</i>	4.533	5.810	5.324	7.378	6.253	4.039	6.343	5.088	4.507	7.190
<b>CONSUMI ALIMENTARI E BEVANDE</b>	<b>189.179</b>	<b>203.736</b>	<b>204.666</b>	<b>223.714</b>	<b>212.817</b>	<b>158.030</b>	<b>193.334</b>	<b>184.835</b>	<b>162.993</b>	<b>224.497</b>
Tabacco	10.914	11.575	12.087	13.594	12.511	9.459	11.777	10.965	10.305	14.960
Vestiaro e calzature	62.158	69.926	83.607	78.043	74.900	43.227	60.882	56.559	47.031	80.432
<i>Articoli confezionati</i>	28.678	30.829	35.587	35.152	33.480	15.212	26.476	25.097	20.982	36.549
<i>Calzature</i>	14.189	16.773	17.746	16.532	16.459	10.696	14.410	13.599	12.491	17.622
Abitazione	137.615	155.782	182.752	178.180	168.388	108.979	135.248	129.620	89.653	193.312
<i>Affitto e subaffitto</i>	26.657	25.772	21.385	16.922	20.235	9.784	14.066	13.183	12.135	26.854
<i>Valore locativo</i>	79.443	91.147	103.464	111.918	102.009	76.582	85.483	80.392	57.026	116.687
<i>Spese per manutenzione e riparazioni</i>	13.669	17.773	33.810	18.057	20.639	10.374	13.297	18.254	8.079	21.395
Combustibili ed energia elettrica	36.503	41.673	40.242	46.296	42.870	28.438	38.259	33.296	25.388	48.072
<i>Energia elettrica</i>	12.333	12.868	13.490	15.209	14.148	12.353	13.618	13.019	11.423	15.444
Gas	14.910	17.949	16.495	19.540	18.152	13.693	16.455	14.403	9.786	21.096
<i>Kerosene ed altri combustibili</i>	3.336	2.624	3.554	4.571	3.814	208	3.025	2.176	2.101	3.700
<i>Spese per riscaldamento centrale</i>	4.108	4.479	4.290	5.354	4.706	670	2.283	2.091	698	5.660

**Tavola 3.4 segue – Valore dei consumi delle famiglie distinte secondo la condizione socio economica della persona di riferimento, l'ampiezza e il tipo (spesa media mensile per componente – dati in lire)**

GRUPPI E CATEGORIE DI CONSUMO	4 COMPONENTI					5 COMPONENTI			6 E PIÙ COMPONENTI	TOTALE
	Due adulti e due bambini	Due adulti, un bambino e un ragazzo	Due adulti e due ragazzi	Quattro adulti	Totale	Due adulti e tre ragazzi	Cinque adulti	Totale		
Segue S – COMPLESSO CONDIZIONI PROFESSIONALI DELLA PERSONA DI RIFERIMENTO–TOTALE										
Mobili, articoli di arredamento, apparecchi, utensileria e servizi per la casa	46.377	54.416	60.797	60.509	58.603	75.629	54.155	49.141	33.122	67.198
<i>Mobili in legno</i>	4.729	8.673	13.962	8.363	11.108	40.358	9.951	11.000	3.968	14.557
<i>Lenzuola, coperte e altra biancheria per la casa</i>	2.030	2.126	1.948	2.912	2.397	1.332	2.149	1.891	1.252	2.677
<i>Pentole, posate e altre stoviglie per la casa</i>	1.221	2.842	1.477	2.247	1.971	323	2.586	1.799	1.538	2.384
<i>Cucine, stufe, scaldabagni</i>	285	324	317	824	590	132	558	414	58	619
<i>Frigoriferi</i>	255	471	260	942	674	–	509	373	793	690
<i>Lavatrici</i>	372	795	441	453	601	–	686	397	363	778
<i>Lavastoviglie</i>	504	157	176	732	540	–	193	292	–	368
<i>Detersivi e detergenti</i>	11.641	12.131	12.999	12.357	12.579	12.772	10.850	11.402	9.744	13.728
<i>Servizi domestici</i>	4.316	4.552	4.391	2.241	2.830	261	1.418	1.320	292	2.851
<i>Lavanderia e tintoria</i>	4.406	5.353	5.174	6.430	5.717	3.416	4.709	4.465	2.815	6.907
<i>Servizi sanitari e spese per la salute</i>	19.017	23.450	24.035	27.560	24.785	7.275	25.308	18.714	14.962	27.880
<i>Onorari medici e simili</i>	7.911	8.789	10.108	10.182	9.683	3.726	8.820	6.958	6.739	11.252
<i>Medicinali</i>	7.640	8.079	6.040	8.074	7.627	2.947	6.420	5.714	4.782	8.350
<i>Trasporti e comunicazioni</i>	153.868	146.940	144.454	180.972	162.858	86.600	144.266	134.828	94.299	192.359
<i>Scoters e motociclette</i>	459	1.177	265	1.997	1.728	–	447	1.371	431	1.628
<i>Biciclette</i>	586	858	686	405	596	673	119	390	415	566
<i>Assicurazione veicoli</i>	15.535	16.549	15.862	18.699	17.568	12.410	18.667	15.773	9.380	20.431
<i>Benzina per veicoli</i>	53.917	54.507	55.002	61.747	58.032	41.106	53.818	47.506	36.506	66.113
<i>Tram, autobus, taxi</i>	2.463	2.027	4.864	7.096	5.311	612	4.752	4.221	3.127	5.354
<i>Telefono</i>	11.271	12.579	12.965	16.898	14.533	11.804	13.603	11.973	9.460	16.439
<i>Gettoni telefonici</i>	1.363	1.909	1.312	1.896	1.674	389	1.563	1.207	1.837	2.159
<i>Ricreazione, spettacoli, istruzione e cultura</i>	59.372	66.024	78.159	76.113	73.800	43.655	57.948	54.798	41.012	77.647
<i>Giornali e riviste</i>	5.455	6.408	8.009	8.536	7.825	4.124	6.008	5.243	4.066	9.164
<i>Libri</i>	3.927	4.211	12.486	11.382	10.894	7.663	7.670	9.909	5.994	10.005
<i>Tasse scolastiche e altre spese per l'istruzione</i>	7.189	7.797	7.030	10.807	9.150	9.246	9.661	7.714	6.331	8.208
<i>Apparecchi radio, TV, giradischi, registratori, dischi, fonocassette</i>	4.270	5.843	5.161	6.323	5.772	2.385	5.025	3.915	1.932	6.442
<i>Macchine fotocopiatrici, pellicole</i>	5.453	3.065	3.121	3.569	3.476	2.622	2.263	2.297	2.288	3.984
<i>Articoli sportivi e da campeggio</i>	1.914	643	843	868	936	103	252	575	134	1.046
<i>Piante e fiori</i>	3.345	5.465	4.878	5.660	5.117	3.321	4.686	3.961	3.300	6.444
<i>Giocattoli</i>	12.009	12.754	9.786	1.934	6.392	4.211	921	4.233	2.578	6.288
<i>Servizi ricreativi</i>	5.616	13.547	14.233	16.404	14.083	6.293	12.229	10.316	8.126	15.357
<i>Abbonamenti radio, TV</i>	1.924	1.849	1.818	3.449	2.702	1.654	2.398	1.725	1.243	3.084
<i>Altri beni e servizi</i>	100.706	105.052	114.656	163.030	135.508	71.379	131.557	106.674	82.753	154.210
<i>Denaro dato ai figli</i>	2.947	6.648	11.070	50.576	29.021	9.590	41.809	28.812	23.141	27.590
<i>Saponette e articoli igienici</i>	13.879	12.947	10.074	13.197	12.373	7.768	9.782	9.687	8.443	14.562
<i>Barbiere e parrucchiere</i>	9.857	11.670	13.156	16.046	13.828	6.213	11.248	9.864	8.915	15.648
<i>Borse e articoli in pelle</i>	1.257	500	1.317	1.306	1.163	387	659	798	437	1.338
<i>Argenteria, gioielli, bigiotteria, orologi e simili</i>	3.437	2.781	3.121	2.909	2.962	57	3.344	2.186	1.243	3.551
<i>Articoli di cancelleria</i>	1.985	4.039	6.142	2.462	3.707	3.683	1.890	2.972	2.068	3.050
<i>Alberghi, pensioni, gite e viaggi</i>	45.405	48.953	49.530	56.884	53.198	24.230	45.279	37.179	27.648	66.182
<i>– di cui pasti e consumazioni fuori casa</i>	38.441	39.152	41.299	44.343	42.487	22.931	35.890	31.343	22.440	53.179
<b>CONSUMI NON ALIMENTARI</b>	<b>626.530</b>	<b>674.838</b>	<b>740.789</b>	<b>824.297</b>	<b>754.223</b>	<b>474.641</b>	<b>659.400</b>	<b>594.595</b>	<b>438.525</b>	<b>856.070</b>
<b>TOTALE CONSUMI</b>	<b>815.709</b>	<b>878.574</b>	<b>945.455</b>	<b>1.048.011</b>	<b>967.040</b>	<b>632.671</b>	<b>852.734</b>	<b>779.430</b>	<b>601.518</b>	<b>1.080.567</b>

**Tavola 3.4 segue – Valore dei consumi delle famiglie distinte secondo la condizione socio economica della persona di riferimento, l'ampiezza e il tipo (spesa media mensile per componente – dati in lire)**

GRUPPI E CATEGORIE DI CONSUMO	1 COMPONENTE			2 COMPONENTI			3 COMPONENTI			Totale
	In età inferiore a 65 anni	In età di 65 anni e più	Totale	Con persona di riferimento in età inferiore a 65 anni	Con capofamiglia in età di 65 anni e più	Totale	Due adulti e un bambino	Due adulti e un ragazzo	Tre adulti	
<b>T – COMPLESSO CONDIZIONI NON PROFESSIONALI – PERSONE DI RIFERIMENTO</b>										
<b>AVENTI LA PENSIONE QUALE MEZZO PRINCIPALE DI SOSTENTAMENTO</b>										
Pane e cereali	59.972	55.552	56.513	46.581	43.422	44.252	38.781	46.672	40.088	40.209
<i>Pane</i>	27.468	24.537	25.174	21.863	19.929	20.437	13.200	19.141	18.805	18.783
<i>Pasta</i>	14.170	12.359	12.753	10.558	10.040	10.176	7.703	11.672	9.166	9.207
Carne	90.330	78.274	80.896	77.600	71.674	73.230	42.087	80.996	68.747	68.832
<i>Carne bovina</i>	41.970	38.137	38.970	37.748	34.532	35.376	16.464	40.115	32.338	32.394
<i>Pollame</i>	16.210	14.765	15.079	13.254	12.680	12.831	8.329	13.260	11.501	11.519
<i>Altre carni (esclusi i salumi)</i>	11.169	7.937	8.640	10.353	10.059	10.136	8.181	5.054	10.607	10.492
Pesce	21.932	20.470	20.788	19.043	18.940	18.967	10.051	19.694	17.253	17.252
Olii e grassi	25.862	21.666	22.580	18.449	16.954	17.347	10.588	16.827	13.888	13.925
<i>Olio di oliva e di semi</i>	21.589	18.081	18.845	15.486	14.284	14.600	9.434	14.633	11.606	11.651
Latte, formaggi e uova	57.623	51.726	53.008	39.846	39.984	39.948	24.508	39.465	36.046	36.042
<i>Latte</i>	22.162	19.791	20.307	14.012	14.145	14.110	12.659	14.029	12.623	12.651
<i>Formaggi</i>	30.913	27.357	28.130	22.455	22.406	22.419	9.399	23.445	20.576	20.563
<i>Uova</i>	4.548	4.578	4.571	3.379	3.433	3.419	2.450	1.991	2.847	2.828
Patate, frutta e ortaggi	59.380	54.101	55.250	45.907	44.731	45.040	27.417	48.460	38.896	39.011
<i>Frutta fresca e secca</i>	28.892	25.996	26.626	22.305	21.465	21.686	12.513	24.265	18.625	18.698
Zucchero, caffè, tè, cacao e altri generi alimentari	27.749	24.972	25.577	20.146	19.596	19.741	14.102	20.553	16.283	16.352
<i>Zucchero</i>	4.778	4.524	4.580	3.061	3.160	3.134	1.863	2.042	2.505	2.493
<i>Caffè, tè e surrogati</i>	11.896	10.921	11.133	8.545	8.253	8.330	7.184	8.622	6.806	6.842
Bevande	31.942	24.723	26.294	28.337	26.810	27.211	13.681	26.024	23.195	23.189
<i>Acqua minerale</i>	11.821	10.805	11.026	8.861	7.516	7.869	4.795	8.929	7.022	7.044
<i>Vino</i>	12.345	9.184	9.872	12.992	13.348	13.255	3.765	8.868	9.786	9.731
<b>CONSUMI ALIMENTARI E BEVANDE</b>	<b>374.790</b>	<b>331.484</b>	<b>340.906</b>	<b>295.909</b>	<b>282.111</b>	<b>285.736</b>	<b>181.215</b>	<b>298.691</b>	<b>254.396</b>	<b>254.812</b>
Tabacco	16.729	6.439	8.678	15.105	8.701	10.382	11.380	13.456	12.175	12.194
Vestitario e calzature	99.313	71.130	77.262	77.769	63.623	67.336	78.144	58.117	71.669	71.433
<i>Articoli confezionati</i>	36.782	18.115	22.176	29.397	23.783	25.256	28.783	19.110	31.998	31.721
<i>Calzature</i>	22.846	17.780	18.883	17.220	12.753	13.926	22.745	16.437	15.500	15.547
Abitazione	442.769	421.027	425.756	293.454	277.489	281.679	173.784	290.547	220.567	221.559
<i>Affitto e subaffitto</i>	57.252	55.082	55.554	27.672	23.685	24.731	22.169	17.076	17.233	17.268
<i>Valore locativo</i>	280.884	270.177	272.506	176.422	170.460	172.025	80.188	147.013	130.453	130.453
<i>Spese per manutenzione e riparazioni</i>	37.146	45.808	43.923	41.595	40.395	40.710	67.039	14.249	39.628	39.273
Combustibili ed energia elettrica	108.646	100.313	102.126	70.604	70.586	70.593	46.810	63.660	55.529	55.637
<i>Energia elettrica</i>	29.471	26.018	26.770	18.654	18.362	18.439	11.882	17.085	15.655	15.683
<i>Gas</i>	47.448	44.144	44.862	27.998	29.830	29.350	25.559	41.278	23.760	24.088
<i>Kerosene ed altri combustibili</i>	7.693	3.590	4.483	4.941	6.002	5.723	–	–	5.276	5.146
<i>Spese per riscaldamento centrale</i>	18.221	16.617	16.966	14.099	9.679	10.840	9.369	2.802	6.731	6.667

**Tavola 3.4 segue – Valore dei consumi delle famiglie distinte secondo la condizione socio-economica della persona di riferimento, l'ampiezza e il tipo (spesa media mensile per componente – dati in lire)**

GRUPPI E CATEGORIE DI CONSUMO	1 COMPONENTE			2 COMPONENTI			3 COMPONENTI			
	In età inferiore a 65 anni	In età di 65 anni e più	Totale	Con persona di riferimento in età inferiore a 65 anni	Con capofamiglia in età di 65 anni e più	Totale	Due adulti e un bambino	Due adulti e un ragazzo	Tre adulti	Totale
Segue T – COMPLESSO CONDIZIONI NON PROFESSIONALI-PERSONE DI RIFERIMENTO										
AVENTI LA PENSIONE QUALE MEZZO PRINCIPALE DI SOSTENTAMENTO										
Mobili, articoli di arredamento, apparecchi, utensileria e servizi per la casa	103.788	85.178	89.227	94.115	71.526	77.456	69.822	65.983	61.886	61.977
<i>Mobili in legno</i>	6.728	4.277	4.811	21.969	9.796	12.991	–	4.749	8.911	8.781
<i>Lenzuola, coperte e altra biancheria per la casa</i>	4.372	3.992	4.074	3.597	3.738	3.701	1.584	9.403	2.897	3.010
<i>Pentole, posate e altre stoviglie per la casa</i>	2.756	3.022	2.964	4.026	2.382	2.814	2.280	20	1.839	1.806
<i>Cucine, stufe, scaldabagni</i>	1.572	491	726	1.370	693	871	–	–	693	676
<i>Frigoriferi</i>	3.060	829	1.315	1.039	1.064	1.058	5.308	–	1.364	1.358
<i>Lavatrici</i>	2.637	758	1.167	881	1.056	1.010	–	–	1.167	1.138
<i>Lavastoviglie</i>	–	19	15	800	170	335	–	–	142	138
<i>Detersivi e detergenti</i>	26.945	22.702	23.625	18.013	17.134	17.365	18.820	14.675	14.272	14.304
<i>Servizi domestici</i>	5.625	9.558	8.702	1.065	2.440	2.079	–	2.677	2.255	2.249
<i>Lavanderia e tintoria</i>	14.430	11.148	11.862	8.782	8.290	8.419	4.139	5.508	6.631	6.593
<i>Servizi sanitari e spese per la salute</i>	52.377	67.258	64.021	50.768	46.479	47.605	56.567	88.072	41.138	42.080
<i>Onorari medici e simili</i>	14.734	18.409	17.610	19.588	13.778	15.303	21.676	27.849	15.691	15.941
<i>Medicinali</i>	23.783	29.270	28.076	17.025	19.419	18.791	20.545	15.915	14.046	14.111
<i>Trasporti e comunicazioni</i>	148.384	71.310	88.080	186.309	119.512	137.045	175.739	182.280	181.434	181.344
<i>Scooters e motociclette</i>	21	35	32	468	762	685	–	–	1.168	1.140
<i>Biciclette</i>	333	74	131	403	281	313	448	2.171	290	326
<i>Assicurazione veicoli</i>	12.480	4.346	6.116	26.794	13.163	16.741	11.918	9.983	20.544	20.289
<i>Benzina per veicoli</i>	49.483	15.324	22.756	65.279	38.975	45.879	26.497	79.233	59.579	59.752
<i>Tram, autobus, taxi</i>	8.160	7.836	7.907	5.163	4.665	4.796	6.459	3.269	4.835	4.813
<i>Telefono</i>	30.516	27.411	28.086	22.099	18.547	19.479	17.652	22.078	17.124	17.224
<i>Gettoni telefonici</i>	2.934	1.690	1.961	2.442	1.656	1.862	208	2.742	1.904	1.910
<i>Ricreazione, spettacoli, istruzione e cultura</i>	75.311	62.898	65.597	64.931	46.810	51.569	79.804	143.446	61.477	63.097
<i>Giornali e riviste</i>	14.764	12.566	13.044	11.409	10.146	10.478	5.395	10.857	9.826	9.817
<i>Libri</i>	6.036	3.096	3.735	3.528	2.737	2.945	18.373	6.991	5.135	5.240
<i>Tasse scolastiche e altre spese per l'istruzione</i>	300	281	285	306	362	348	31.051	11.216	3.709	3.991
<i>Apparecchi radio, TV, giradischi, registratori, dischi, fonocassette</i>	3.530	1.375	1.844	5.488	2.767	3.481	–	8.666	5.905	5.922
<i>Macchine fotocopiatrici, pellicole</i>	1.909	1.452	1.551	2.389	1.728	1.902	1.851	23.205	2.825	3.200
<i>Articoli sportivi e da campeggio</i>	138	146	144	595	392	445	–	–	873	851
<i>Piante e fiori</i>	13.790	13.601	13.642	11.380	7.861	8.785	3.604	15.114	6.286	6.438
<i>Giocattoli</i>	3.765	5.810	5.365	6.054	3.877	4.448	6.352	31.539	3.071	3.620
<i>Servizi ricreativi</i>	11.738	6.001	7.249	7.292	4.841	5.485	8.177	12.729	11.927	11.928
<i>Abbonamenti radio, TV</i>	13.820	10.492	11.216	5.762	5.384	5.484	–	2.034	3.612	3.562
<i>Altri beni e servizi</i>	196.831	182.597	185.695	153.655	129.633	135.938	55.798	157.144	145.114	144.814
<i>Denaro dato ai figli</i>	46.769	66.553	62.249	30.458	45.149	41.293	–	20.580	39.761	39.170
<i>Saponi e articoli igienici</i>	23.536	19.121	20.081	17.538	13.244	14.371	11.709	18.484	12.558	12.665
<i>Barbiere e parrucchiere</i>	37.352	25.060	27.735	23.685	20.309	21.195	9.881	29.881	17.262	17.462
<i>Borse e articoli in pelle</i>	1.611	809	983	772	891	860	413	–	1.159	1.133
<i>Argenteria, gioielli, bigiotteria, orologi e simili</i>	876	3.301	2.774	3.350	2.952	3.056	–	1.203	2.254	2.221
<i>Articoli di cancelleria</i>	1.232	563	709	687	533	574	549	5.413	919	1.006
<i>Alberghi, pensioni, gite e viaggi</i>	64.219	50.583	53.550	55.685	31.693	37.990	17.739	53.995	54.295	54.068
<i>– di cui pasti e consumazioni fuori casa</i>	53.180	31.206	35.986	42.431	25.085	29.638	17.739	51.745	40.213	40.290
<b>CONSUMI NON ALIMENTARI</b>	<b>1.244.148</b>	<b>1.068.150</b>	<b>1.106.442</b>	<b>1.006.710</b>	<b>834.359</b>	<b>879.603</b>	<b>747.848</b>	<b>1.062.705</b>	<b>850.989</b>	<b>854.135</b>
<b>TOTALE CONSUMI</b>	<b>1.618.938</b>	<b>1.399.634</b>	<b>1.447.348</b>	<b>1.302.619</b>	<b>1.116.470</b>	<b>1.165.339</b>	<b>929.063</b>	<b>1.361.396</b>	<b>1.105.385</b>	<b>1.108.947</b>

**Tavola 3.4 segue – Valore dei consumi delle famiglie distinte secondo la condizione socio-economica della persona di riferimento, l'ampiezza e il tipo (spesa media mensile per componente – dati in lire)**

GRUPPI E CATEGORIE DI CONSUMO	4 COMPONENTI					5 COMPONENTI			6 E PIÙ COMPONENTI	TOTALE
	Due adulti e due bambini	Due adulti, un bambino e un ragazzo	Due adulti e due ragazzi	Quattro adulti	Totale	Due adulti e tre ragazzi	Cinque adulti	Totale		
Segue T – COMPLESSO CONDIZIONI NON PROFESSIONALI-PERSONE DI RIFERIMENTO										
AVENTI LA PENSIONE QUALE MEZZO PRINCIPALE DI SOSTENTAMENTO										
Pane e cereali	38.152	17.810	29.706	37.544	37.488	-	32.399	32.496	28.160	42.623
<i>Pane</i>	12.753	9.858	16.255	17.680	17.715	-	16.472	16.417	14.191	19.811
<i>Pasta</i>	9.892	6.245	4.099	8.440	8.413	-	6.907	6.977	6.428	9.683
Carne	65.609	37.909	56.372	61.291	61.042	-	51.769	53.160	48.645	68.919
<i>Carne bovina</i>	46.757	24.231	26.998	28.334	28.452	-	23.777	24.435	21.243	32.729
<i>Pollame</i>	6.237	10.447	12.693	9.715	9.768	-	8.397	8.715	7.893	11.889
<i>Altre carni (esclusi i salumi)</i>	4.361	-	7.839	9.300	9.117	-	7.371	7.752	8.906	9.577
Pesce	15.465	8.821	12.882	15.823	15.808	-	14.395	14.352	11.058	17.667
Olii e grassi	18.814	4.806	13.986	11.582	11.573	-	9.763	9.563	9.910	15.620
<i>Olio di oliva e di semi</i>	15.261	4.764	13.270	9.509	9.445	-	8.150	7.998	8.347	13.059
Latte, formaggi e uova	44.165	32.438	26.123	31.971	32.392	-	28.961	28.614	23.754	38.387
<i>Latte</i>	19.352	24.298	10.044	11.529	11.799	-	10.386	10.718	9.829	13.967
<i>Formaggi</i>	22.115	6.145	13.463	17.923	18.068	-	16.267	15.609	11.881	21.233
<i>Uova</i>	2.698	1.995	2.616	2.519	2.525	-	2.308	2.287	2.044	3.187
Patate, frutta e ortaggi	33.797	15.655	28.560	34.724	34.368	-	29.035	28.668	24.550	41.502
<i>Frutta fresca e secca</i>	14.099	10.193	15.966	16.298	16.228	-	12.967	12.869	11.423	19.829
Zucchero, caffè, tè, cacao e altri generi alimentari	27.633	11.598	7.881	14.547	14.486	-	13.199	13.154	10.412	18.190
<i>Zucchero</i>	2.854	352	1.404	1.989	2.003	-	2.089	2.157	1.727	2.914
<i>Caffè, tè e surrogati</i>	15.112	2.616	4.225	6.017	5.840	-	5.412	5.262	3.942	7.632
Bevande	20.592	5.667	7.350	21.025	20.474	-	17.060	16.774	13.510	23.708
<i>Acqua minerale</i>	4.380	2.775	1.038	5.457	5.360	-	4.338	4.449	3.387	7.336
<i>Vino</i>	1.257	-	3.702	9.308	9.089	-	6.630	6.295	5.913	10.434
<b>CONSUMI ALIMENTARI E BEVANDE</b>	<b>264.227</b>	<b>134.704</b>	<b>182.860</b>	<b>228.507</b>	<b>227.631</b>	-	<b>196.581</b>	<b>196.781</b>	<b>169.999</b>	<b>266.616</b>
Tabacco	16.055	13.729	10.419	12.125	12.148	-	12.755	12.023	10.448	10.889
Vestuario e calzature	20.189	21.747	61.108	67.758	68.475	-	59.445	58.014	49.037	68.324
<i>Articoli confezionati</i>	10.395	11.936	24.067	30.256	30.085	-	27.202	25.743	23.041	26.791
<i>Calzature</i>	8.609	8.025	9.592	13.973	14.305	-	11.735	11.390	10.646	14.760
Abitazione	100.027	126.465	106.400	184.294	180.341	-	131.086	133.138	96.958	256.026
<i>Affitto e subaffitto</i>	53.235	2.400	16.968	16.057	15.539	-	8.529	8.659	11.757	24.799
<i>Valore locativo</i>	41.129	119.573	78.344	104.984	105.270	-	91.082	88.612	60.790	157.238
<i>Spese per manutenzione e riparazioni</i>	-	4.425	-	34.805	31.081	-	8.766	14.091	6.215	35.694
Combustibili ed energia elettrica	27.904	21.869	30.914	43.352	43.791	-	34.653	34.980	26.085	63.465
<i>Energia elettrica</i>	10.938	14.476	11.791	12.809	12.844	-	13.674	13.222	11.770	17.613
<i>Gas</i>	9.854	7.393	12.350	18.801	19.429	-	14.699	14.666	9.626	27.104
<i>Kerosene ed altri combustibili</i>	7.112	-	2.090	3.663	3.556	-	1.720	2.929	292	4.591
<i>Spese per riscaldamento centrale</i>	-	-	-	5.408	5.179	-	3.752	3.226	1.206	9.012

**Tavola 3.4 segue – Valore dei consumi delle famiglie distinte secondo la condizione socio economica della persona di riferimento, l'ampiezza e il tipo (spesa media mensile per componente – dati in lire)**

GRUPPI E CATEGORIE DI CONSUMO	4 COMPONENTI					5 COMPONENTI			6 E PIÙ COMPONENTI	TOTALE
	Due adulti e due bambini	Due adulti, un bambino e un ragazzo	Due adulti e due ragazzi	Quattro adulti	Totale	Due adulti e tre ragazzi	Cinque adulti	Totale		
Segue T – COMPLESSO CONDIZIONI NON PROFESSIONALI-PERSONE DI RIFERIMENTO AVENTI LA PENSIONE QUALE MEZZO PRINCIPALE DI SOSTENTAMENTO										
Mobili, articoli di arredamento, apparecchi, utensileria e servizi per la casa	34.933	34.433	28.560	63.540	60.720	–	53.673	49.361	34.654	69.207
<i>Mobili in legno</i>	–	–	–	23.017	20.067	–	14.882	11.784	1.462	11.143
<i>Lenzuola, coperte e altra biancheria per la casa</i>	4.158	–	241	2.522	2.425	–	3.296	3.061	1.558	3.267
<i>Pentole, posate e altre stoviglie per la casa</i>	508	1.256	2.294	1.594	1.547	–	1.422	1.271	693	2.208
<i>Cucine, stufe, scaldabagni</i>	–	–	–	466	433	–	716	841	432	717
<i>Frigoriferi</i>	–	–	–	761	662	–	853	830	1.151	1.092
<i>Lavatrici</i>	–	–	–	895	1.044	–	485	384	1.151	1.026
<i>Lavastoviglie</i>	–	–	–	169	147	–	95	75	307	192
<i>Detersivi e detergenti</i>	1.677	27.163	18.152	12.071	12.259	–	10.935	11.170	10.525	16.130
<i>Servizi domestici</i>	–	–	–	339	730	–	682	540	114	2.757
<i>Lavanderia e tintoria</i>	24.076	3.717	1.630	5.765	5.803	–	5.269	4.913	3.801	7.687
<i>Servizi sanitari e spese per la salute</i>	4.304	15.327	31.581	27.808	27.773	–	26.029	24.487	18.701	42.872
<i>Onorari medici e simili</i>	–	–	12.789	7.601	8.066	–	7.934	7.198	6.590	13.677
<i>Medicinali</i>	4.304	14.197	6.611	11.520	11.294	–	12.030	10.879	7.328	16.973
<i>Trasporti e comunicazioni</i>	45.403	146.926	93.580	195.671	198.640	–	143.792	131.055	101.628	145.557
<i>Scoters e motociclette</i>	–	–	–	2.352	2.434	–	2.634	2.381	1.846	1.126
<i>Biciclette</i>	–	–	–	629	639	–	543	522	307	351
<i>Assicurazione veicoli</i>	–	37.930	4.830	21.989	21.446	–	15.453	13.465	13.357	16.074
<i>Benzina per veicoli</i>	14.968	36.465	26.193	58.832	57.614	–	51.322	49.485	41.984	46.977
<i>Tram, autobus, taxi</i>	11.496	–	164	5.879	5.761	–	5.266	5.231	2.612	5.362
<i>Telefono</i>	10.323	12.080	12.919	15.536	15.644	–	14.175	13.443	11.849	18.952
<i>Gettoni telefonici</i>	–	–	5.316	1.926	2.116	–	1.103	1.087	1.181	1.831
<i>Ricreazione, spettacoli, istruzione e cultura</i>	58.037	24.210	33.418	66.733	68.835	–	56.430	54.035	42.958	58.583
<i>Giornali e riviste</i>	13.164	5.709	5.314	8.034	8.341	–	6.904	6.787	4.044	9.820
<i>Libri</i>	–	–	4.780	6.150	6.928	–	7.356	6.344	6.222	4.579
<i>Tasse scolastiche e altre spese per l'istruzione</i>	–	–	144	9.041	10.102	–	5.214	5.055	2.305	3.019
<i>Apparecchi radio, TV, giradischi, registratori, dischi, fonocassette</i>	–	–	974	6.192	6.015	–	5.865	5.518	5.328	4.368
<i>Macchine fotocopiatrici, pellicole</i>	–	8.429	2.172	3.167	3.384	–	3.363	3.289	2.113	2.461
<i>Articoli sportivi e da campeggio</i>	–	–	335	2.025	1.800	–	68	100	191	644
<i>Piante e fiori</i>	2.079	2.055	3.499	6.039	5.927	–	5.181	4.705	4.634	8.110
<i>Giocattoli</i>	–	8.017	3.800	1.635	2.355	–	2.428	2.809	3.408	3.929
<i>Servizi ricreativi</i>	19.821	–	5.638	14.789	14.378	–	12.345	10.910	6.366	8.925
<i>Abbonamenti radio, TV</i>	22.973	–	3.348	2.495	2.571	–	1.312	1.440	1.922	5.065
<i>Altri beni e servizi</i>	208.595	62.222	46.255	139.956	137.146	–	131.194	119.990	80.337	141.928
<i>Denaro dato ai figli</i>	14.925	8.492	15.630	33.360	32.215	–	41.244	35.371	25.178	41.575
<i>Saponette e articoli igienici</i>	22.859	3.233	6.675	11.249	11.737	–	12.657	12.533	8.128	14.071
<i>Barbiere e parrucchiere</i>	8.721	15.526	7.858	16.054	15.965	–	13.886	13.470	8.315	19.419
<i>Borse e articoli in pelle</i>	–	–	–	576	798	–	439	615	181	876
<i>Argenteria, gioielli, bigiotteria, orologi e simili</i>	–	–	–	2.875	2.762	–	1.406	1.383	852	2.547
<i>Articoli di cancelleria</i>	2.411	580	1.927	1.444	1.721	–	1.817	1.924	1.742	1.021
<i>Alberghi, pensioni, gite e viaggi</i>	91.618	34.391	7.262	54.580	52.907	–	43.057	40.276	27.763	45.788
<i>– di cui pasti e consumazioni fuori casa</i>	91.618	19.470	7.262	44.743	43.807	–	31.944	29.827	23.141	34.714
<b>CONSUMI NON ALIMENTARI</b>	<b>515.447</b>	<b>466.928</b>	<b>442.235</b>	<b>801.237</b>	<b>797.869</b>	–	<b>649.057</b>	<b>617.083</b>	<b>460.806</b>	<b>856.851</b>
<b>TOTALE CONSUMI</b>	<b>779.674</b>	<b>601.632</b>	<b>625.095</b>	<b>1.029.744</b>	<b>1.025.500</b>	–	<b>845.638</b>	<b>813.864</b>	<b>630.805</b>	<b>1.123.467</b>



**Tavola 3.4 segue – Valore dei consumi delle famiglie distinte secondo la condizione socio economica della persona di riferimento, l'ampiezza e il tipo (spesa media mensile per componente – dati in lire)**

GRUPPI E CATEGORIE DI CONSUMO	1 COMPONENTE			2 COMPONENTI			3 COMPONENTI			Totale
	In età inferiore a 65 anni	In età di 65 anni e più	Totale	Con persona di riferimento in età inferiore a 65 anni	Con capofamiglia in età di 65 anni e più	Totale	Due adulti e un bambino	Due adulti e un ragazzo	Tre adulti	
<b>U – COMPLESSO CONDIZIONI NON PROFESSIONALI-PERSONE DI RIFERIMENTO</b>										
<b>AVENTI ALTRO MEZZO PRINCIPALE DI SOSTENTAMENTO</b>										
Pane e cereali	51.824	47.807	50.105	45.245	41.602	43.950	31.759	37.547	42.096	39.884
<i>Pane</i>	22.995	22.152	22.634	19.619	18.761	19.314	12.489	14.828	19.267	17.621
<i>Pasta</i>	11.416	9.183	10.461	11.742	10.964	11.465	8.695	10.058	9.773	9.561
Carne	78.901	71.440	75.711	74.293	76.478	75.069	45.710	51.765	73.589	67.178
<i>Carne bovina</i>	38.364	38.725	38.519	37.307	42.349	39.098	22.139	25.887	38.625	34.918
<i>Pollame</i>	13.218	11.172	12.343	11.583	12.006	11.733	10.287	8.582	11.441	11.016
<i>Altre carni (esclusi i salumi)</i>	8.490	5.242	7.101	9.300	7.331	8.601	5.436	7.691	7.857	7.651
Pesce	19.466	20.624	19.961	17.584	21.283	18.898	12.569	12.386	18.729	17.040
Olii e grassi	20.493	17.532	19.227	16.290	16.694	16.433	6.147	10.138	13.408	11.886
<i>Olio di oliva e di semi</i>	17.560	14.074	16.069	13.263	13.583	13.376	4.929	7.542	11.043	9.696
Latte, formaggi e uova	58.503	47.544	53.815	40.686	37.011	39.382	39.309	34.187	39.364	38.542
<i>Latte</i>	23.811	17.916	21.290	16.479	14.155	15.654	19.960	16.440	12.774	14.435
<i>Formaggi</i>	29.923	25.989	28.240	20.672	19.204	20.151	17.543	14.915	23.609	21.298
<i>Uova</i>	4.769	3.639	4.285	3.535	3.652	3.577	1.806	2.832	2.981	2.809
Patate, frutta e ortaggi	50.751	58.032	53.865	41.285	41.678	41.424	25.841	37.403	41.170	37.782
<i>Frutta fresca e secca</i>	24.243	29.438	26.465	19.844	17.954	19.172	12.407	22.105	18.960	18.073
Zucchero, caffè, tè, cacao e altri generi alimentari	24.934	27.097	25.859	20.571	19.000	20.013	10.086	10.412	17.075	15.242
<i>Zucchero</i>	4.016	4.275	4.127	3.000	2.927	2.974	2.029	1.344	2.787	2.541
<i>Caffè, tè e surrogati</i>	10.869	9.424	10.251	8.943	8.807	8.895	4.152	3.216	7.332	6.352
Bevande	29.341	31.311	30.183	25.598	24.346	25.153	10.919	17.647	25.320	21.858
<i>Acqua minerale</i>	11.139	12.997	11.933	10.221	9.574	9.991	4.375	5.329	7.389	6.684
<i>Vino</i>	9.892	14.223	11.744	9.309	10.933	9.886	1.375	8.851	11.166	9.174
<b>CONSUMI ALIMENTARI E BEVANDE</b>	<b>334.213</b>	<b>321.387</b>	<b>328.726</b>	<b>281.552</b>	<b>278.092</b>	<b>280.322</b>	<b>182.340</b>	<b>211.485</b>	<b>270.751</b>	<b>249.412</b>
Tabacco	23.474	8.221	16.951	16.812	7.976	13.673	6.846	10.558	15.201	13.351
Vestiaro e calzature	160.498	60.634	117.790	74.877	56.195	68.242	62.895	65.780	71.713	69.792
<i>Articoli confezionati</i>	57.284	10.977	37.480	27.422	22.994	25.850	29.363	36.879	29.654	30.093
<i>Calzature</i>	26.072	18.909	23.009	16.071	12.752	14.892	13.619	17.375	13.151	13.921
Abitazione	541.436	494.375	521.310	302.894	296.403	300.587	181.668	196.356	242.406	224.578
<i>Affitto e subaffitto</i>	86.792	76.127	82.231	37.730	25.200	33.279	35.274	29.538	27.606	29.873
<i>Valore locativo</i>	333.970	338.437	335.880	180.150	200.466	187.366	111.356	98.502	138.215	127.491
<i>Spese per manutenzione e riparazioni</i>	34.603	4.883	21.893	43.814	19.265	35.094	20.514	30.545	35.654	31.489
Combustibili ed energia elettrica	106.211	92.639	100.406	64.423	61.325	63.323	33.598	59.209	64.864	59.548
<i>Energia elettrica</i>	33.162	31.475	32.441	20.888	23.781	21.916	15.699	17.790	19.213	18.480
<i>Gas</i>	44.483	44.605	44.535	33.034	21.712	29.012	14.880	38.566	31.379	30.060
<i>Kerosene ed altri combustibili</i>	2.924	1.861	2.469	1.117	5.995	2.850	690	-	2.891	2.184
<i>Spese per riscaldamento centrale</i>	19.781	14.401	17.480	7.833	8.889	8.208	2.329	2.853	8.513	6.748

**Tavola 3.4** segue – Valore dei consumi delle famiglie distinte secondo la condizione socio-economica della persona di riferimento, l'ampiezza e il tipo (spesa media mensile per componente – dati in lire)

GRUPPI E CATEGORIE DI CONSUMO	1 COMPONENTE			2 COMPONENTI			3 COMPONENTI			Totale
	In età inferiore a 65 anni	In età di 65 anni e più	Totale	Con persona di riferimento in età inferiore a 65 anni	Con capofamiglia in età di 65 anni e più	Totale	Due adulti e un bambino	Due adulti e un ragazzo	Tre adulti	
Segue U – COMPLESSO CONDIZIONI NON PROFESSIONALI-PERSONE DI RIFERIMENTO										
AVENTI ALTRO MEZZO PRINCIPALE DI SOSTENTAMENTO										
Mobili, articoli di arredamento, apparecchi, utensileria e servizi per la casa	132.976	75.912	108.572	67.388	81.012	72.226	292.561	63.208	82.491	106.069
<i>Mobili in legno</i>	3.362	–	1.924	4.675	14.892	8.304	252.435	–	5.651	37.488
<i>Lenzuola, coperte e altra biancheria per la casa</i>	3.459	3.553	3.499	5.201	3.142	4.470	2.814	1.670	2.706	2.570
<i>Pentole, posate e altre stoviglie per la casa</i>	1.999	1.438	1.759	1.452	1.858	1.596	801	944	2.805	2.405
<i>Cucine, stufe, scaldabagni</i>	206	540	349	380	418	393	1.081	–	318	373
<i>Frigoriferi</i>	–	1.891	809	1.776	–	1.145	–	–	468	339
<i>Lavatrici</i>	1.415	1.958	1.647	–	–	–	1.326	–	333	417
<i>Lavastoviglie</i>	–	–	–	–	–	–	–	–	–	175
<i>Detersivi e detergenti</i>	21.050	21.109	21.075	17.002	19.412	17.858	11.675	12.557	15.617	14.564
<i>Servizi domestici</i>	5.796	10.205	7.682	800	6.387	2.784	1.103	20.937	2.235	3.795
<i>Lavanderia e tintoria</i>	24.870	12.867	19.737	8.387	9.697	8.852	3.648	8.321	8.209	7.410
<i>Servizi sanitari e spese per la salute</i>	57.566	79.521	66.955	36.733	52.924	42.482	31.356	29.718	36.284	34.288
<i>Onorari medici e simili</i>	31.090	26.891	29.294	12.230	9.358	11.209	8.544	5.042	13.731	11.790
<i>Medicinali</i>	16.257	36.917	25.092	13.643	21.228	16.337	13.504	12.871	11.794	12.193
<i>Trasporti e comunicazioni</i>	267.568	282.456	273.934	131.619	116.886	126.385	141.589	124.520	189.715	172.253
<i>Scoters e motociclette</i>	–	–	–	–	–	–	–	–	–	–
<i>Biciclette</i>	236	–	135	696	363	577	2.647	–	56	390
<i>Assicurazione veicoli</i>	27.295	6.080	18.222	16.711	11.659	14.916	16.721	55.360	18.951	21.303
<i>Benzina per veicoli</i>	65.359	16.828	44.604	56.518	33.606	48.380	56.786	38.396	66.376	61.620
<i>Tram, autobus, taxi</i>	11.446	7.065	9.573	6.639	4.204	5.774	3.299	1.441	5.865	4.859
<i>Telefono</i>	47.062	36.628	42.599	28.529	21.172	25.916	13.507	18.586	21.957	20.304
<i>Gettoni telefonici</i>	9.953	4.990	7.830	3.056	1.624	2.547	2.110	625	2.894	2.467
<i>Ricreazione, spettacoli, istruzione e cultura</i>	142.204	56.339	105.484	64.926	42.822	57.076	57.884	98.020	64.046	64.643
<i>Giornali e riviste</i>	18.852	14.402	16.949	11.018	11.729	11.271	7.742	10.113	9.628	9.132
<i>Libri</i>	12.294	2.915	8.283	8.627	3.785	6.907	6.669	3.805	7.170	6.443
<i>Tasse scolastiche e altre spese per l'istruzione</i>	19.768	–	11.314	3.407	–	2.197	10.233	15.133	3.053	5.043
<i>Apparecchi radio, TV, giradischi, registratori, dischi, fonocassette</i>	12.521	6.730	10.045	3.860	4.128	3.955	3.621	3.564	4.643	4.186
<i>Macchine fotocopiatrici, pellicole</i>	4.834	517	2.988	2.380	1.171	1.951	2.855	2.780	2.338	2.549
<i>Articoli sportivi e da campeggio</i>	927	–	531	239	–	154	–	–	563	408
<i>Piante e fiori</i>	16.763	10.572	14.115	12.021	6.116	9.924	7.660	2.990	5.470	5.485
<i>Giocattoli</i>	3.142	648	2.076	4.734	2.272	3.860	9.548	7.135	1.757	3.670
<i>Servizi ricreativi</i>	34.760	1.938	20.723	9.015	3.341	6.999	6.054	45.090	16.384	17.053
<i>Abbonamenti radio, TV</i>	6.869	14.693	10.215	3.390	3.607	3.467	–	4.517	3.616	3.086
<i>Altri beni e servizi</i>	237.708	242.093	239.584	161.022	127.379	149.071	66.326	156.972	155.273	143.570
<i>Denaro dato ai figli</i>	22.418	107.203	58.678	21.987	34.174	26.316	1.195	8.124	40.853	30.532
<i>Saponette e articoli igienici</i>	26.233	22.824	24.776	17.243	11.509	15.206	16.828	8.185	10.407	11.029
<i>Barbiere e parrucchiere</i>	38.325	32.748	35.940	21.762	14.646	19.234	6.469	10.765	17.804	15.693
<i>Borse e articoli in pelle</i>	2.840	2.390	2.647	1.668	–	1.075	228	971	593	554
<i>Argenteria, gioielli, bigiotteria, orologi e simili</i>	269	3.661	1.720	2.321	1.811	2.140	3.590	3.044	703	1.370
<i>Articoli di cancelleria</i>	2.680	1.308	2.093	2.092	144	1.400	4.509	4.399	1.308	2.471
<i>Alberghi, pensioni, gite e viaggi</i>	111.281	66.741	92.233	66.300	32.105	54.154	21.381	105.247	63.987	64.313
<i>– di cui pasti e consumazioni fuori casa</i>	102.231	62.723	85.335	42.066	29.839	37.723	20.770	59.286	52.395	48.356
<b>CONSUMI NON ALIMENTARI</b>	<b>1.669.641</b>	<b>1.392.190</b>	<b>1.550.986</b>	<b>920.694</b>	<b>842.922</b>	<b>893.065</b>	<b>874.723</b>	<b>804.341</b>	<b>921.993</b>	<b>888.092</b>
<b>TOTALE CONSUMI</b>	<b>2.003.854</b>	<b>1.713.577</b>	<b>1.879.712</b>	<b>1.202.246</b>	<b>1.121.014</b>	<b>1.173.387</b>	<b>1.057.063</b>	<b>1.015.826</b>	<b>1.192.744</b>	<b>1.137.504</b>

**Tavola 3.4 segue – Valore dei consumi delle famiglie distinte secondo la condizione socio-economica della persona di riferimento, l'ampiezza e il tipo (spesa media mensile per componente – dati in lire)**

GRUPPI E CATEGORIE DI CONSUMO	4 COMPONENTI					5 COMPONENTI			6 E PIÙ COMPONENTI	TOTALE
	Due adulti e due bambini	Due adulti, un bambino e un ragazzo	Due adulti e due ragazzi	Quattro adulti	Totale	Due adulti e tre ragazzi	Cinque adulti	Totale		
Segue U – COMPLESSO CONDIZIONI NON PROFESSIONALI-PERSONE DI RIFERIMENTO										
AVENTI ALTRO MEZZO PRINCIPALE DI SOSTENTAMENTO										
Pane e cereali	29.724	31.228	22.358	37.255	34.721	18.482	27.745	28.924	35.192	39.373
<i>Pane</i>	6.575	14.641	12.055	17.798	16.265	10.359	14.842	14.403	14.526	17.709
<i>Pasta</i>	5.092	6.082	3.477	8.100	7.219	1.567	5.685	6.209	9.973	9.294
Carne	30.137	55.126	47.738	56.940	52.724	28.996	60.845	57.623	51.814	64.735
<i>Carne bovina</i>	15.486	24.333	20.543	25.101	23.969	16.295	34.178	31.144	25.270	32.895
<i>Pollame</i>	4.620	13.878	8.791	9.185	9.091	4.250	8.275	8.967	7.953	10.458
<i>Altre carni (esclusi i salumi)</i>	5.267	4.901	10.241	8.326	7.469	–	9.416	8.680	7.707	7.884
Pesce	14.223	11.629	10.001	14.938	14.465	15.099	6.954	9.360	11.278	15.910
Olii e grassi	5.496	9.991	24.018	6.882	9.010	6.641	7.761	9.775	6.231	12.507
<i>Olio di oliva e di semi</i>	4.363	8.271	22.859	5.648	7.800	5.375	5.306	7.604	4.671	10.250
Latte, formaggi e uova	29.646	31.259	25.800	30.313	29.861	24.692	23.266	26.049	26.123	36.396
<i>Latte</i>	20.327	15.674	12.159	12.164	12.430	7.755	10.148	9.685	9.018	14.135
<i>Formaggi</i>	6.518	12.782	12.494	16.208	15.414	14.228	11.434	14.681	14.868	19.432
<i>Uova</i>	2.801	2.803	1.147	1.941	2.017	2.709	1.684	1.683	2.237	2.829
Patate, frutta e ortaggi	16.047	23.557	20.391	28.898	27.003	28.004	27.016	27.343	24.078	36.084
<i>Frutta fresca e secca</i>	8.679	9.262	11.441	13.575	12.695	14.825	15.164	14.342	10.268	17.198
Zucchero, caffè, tè, cacao e altri generi alimentari	9.875	14.816	9.187	13.168	13.082	8.862	9.350	9.234	8.868	15.938
<i>Zucchero</i>	2.326	1.390	863	2.100	1.869	428	1.670	1.642	1.379	2.497
<i>Caffè, tè e surrogati</i>	3.805	5.607	2.567	5.184	5.050	7.131	4.447	4.595	2.832	6.633
Bevande	13.233	34.902	13.347	19.054	19.954	17.424	13.565	12.426	20.910	22.076
<i>Acqua minerale</i>	3.455	12.483	5.983	5.734	6.245	4.021	6.506	5.761	4.394	7.676
<i>Vino</i>	1.481	7.092	4.134	5.151	5.831	13.403	4.053	4.429	12.719	8.777
<b>CONSUMI ALIMENTARI E BEVANDE</b>	<b>148.381</b>	<b>212.508</b>	<b>172.840</b>	<b>207.448</b>	<b>200.820</b>	<b>148.200</b>	<b>176.502</b>	<b>180.734</b>	<b>184.494</b>	<b>243.019</b>
Tabacco	14.026	13.802	16.693	9.741	10.644	12.696	4.525	8.695	11.167	12.613
Vestitario e calzature	63.513	33.419	22.290	54.627	53.214	11.409	71.769	60.271	71.426	71.291
<i>Articoli confezionati</i>	9.330	1.638	8.761	22.274	21.137	–	30.280	22.204	32.333	27.637
<i>Calzature</i>	12.770	10.372	6.147	13.443	12.803	–	12.043	12.669	16.058	15.101
Abitazione	144.980	207.355	84.307	201.101	180.066	107.196	155.866	151.202	107.897	250.875
<i>Affitto e subaffitto</i>	1.190	66.805	31.928	30.393	32.545	12.241	5.712	10.655	13.292	33.928
<i>Valore locativo</i>	77.836	101.858	44.235	106.678	97.589	84.068	113.497	110.534	74.513	154.303
<i>Spese per manutenzione e riparazioni</i>	–	415	–	16.267	10.688	–	–	1.707	5.468	21.302
Combustibili ed energia elettrica	11.426	21.796	31.644	50.189	42.382	9.246	38.314	34.000	30.095	56.566
<i>Energia elettrica</i>	9.673	9.584	10.914	17.426	15.582	6.206	11.407	10.956	12.776	19.037
<i>Gas</i>	1.753	12.212	20.730	26.384	22.606	3.040	15.668	13.911	12.893	26.777
<i>Kerosene ed altri combustibili</i>	–	–	–	1.376	901	–	6.756	4.037	–	2.143
<i>Spese per riscaldamento centrale</i>	–	–	–	4.829	3.179	–	1.407	3.258	882	6.793

**Tavola 3.4 segue – Valore dei consumi delle famiglie distinte secondo la condizione socio economica della persona di riferimento, l'ampiezza e il tipo (spesa media mensile per componente – dati in lire)**

GRUPPI E CATEGORIE DI CONSUMO	4 COMPONENTI					5 COMPONENTI			6 E PIÙ COMPONENTI	TOTALE
	Due adulti e due bambini	Due adulti, un bambino e un ragazzo	Due adulti e due ragazzi	Quattro adulti	Totale	Due adulti e tre ragazzi	Cinque adulti	Totale		
Segue U – COMPLESSO CONDIZIONI NON PROFESSIONALI-PERSONE DI RIFERIMENTO										
AVENTI ALTRO MEZZO PRINCIPALE DI SOSTENTAMENTO										
Mobili, articoli di arredamento, apparecchi, utensileria e servizi per la casa	23.012	187.580	22.444	63.847	67.422	19.020	58.829	48.312	73.370	81.787
<i>Mobili in legno</i>	-	147.488	-	22.234	27.021	-	6.463	3.862	46.604	21.460
<i>Lenzuola, coperte e altra biancheria per la casa</i>	1.624	624	1.028	1.423	1.679	-	1.209	1.595	1.659	2.742
<i>Pentole, posate e altre stoviglie per la casa</i>	2.784	3.271	118	1.202	1.330	-	543	1.239	3.692	1.918
<i>Cucine, stufe, scaldabagni</i>	-	-	-	393	257	-	-	-	-	275
<i>Frigoriferi</i>	-	-	-	-	1.777	-	-	-	-	782
<i>Lavatrici</i>	-	8.747	-	322	950	-	206	123	-	508
<i>Lavastoviglie</i>	-	-	-	-	-	-	-	-	-	32
<i>Detersivi e detergenti</i>	11.830	10.575	9.403	10.776	10.955	12.319	10.736	10.687	8.573	14.426
<i>Servizi domestici</i>	-	-	-	-	990	-	16.803	10.040	-	3.908
<i>Lavanderia e tintoria</i>	3.119	7.463	6.585	4.411	4.480	6.701	6.023	5.586	3.129	8.108
Servizi sanitari e spese per la salute	21.540	166.942	30.423	49.020	51.500	7.806	30.163	29.177	21.821	41.753
<i>Onorari medici e simili</i>	15.343	156.360	9.904	29.627	34.870	-	8.825	6.170	3.401	16.844
<i>Medicinali</i>	5.645	8.220	3.731	8.693	7.899	7.806	8.559	7.772	14.442	13.585
Trasporti e comunicazioni	70.452	79.889	47.930	155.260	130.000	23.148	104.262	95.740	122.721	153.260
<i>Scoters e motociclette</i>	-	-	-	-	-	-	-	-	-	7.066
<i>Biciclette</i>	-	317	-	47	403	-	-	81	-	331
<i>Assicurazione veicoli</i>	-	12.353	11.365	25.331	20.571	-	4.661	5.659	12.091	16.705
<i>Benzina per veicoli</i>	45.496	35.645	21.998	60.933	52.292	5.585	55.167	48.946	41.725	51.508
<i>Tram, autobus, taxi</i>	-	1.847	-	2.991	2.465	10.797	6.430	6.248	7.455	5.587
<i>Telefono</i>	4.831	10.020	10.479	16.490	14.555	5.044	12.266	11.260	11.644	21.395
<i>Gettoni telefonici</i>	2.948	605	384	2.064	1.601	1.126	2.759	3.288	2.306	3.069
Ricreazione, spettacoli, istruzione e cultura	59.526	51.065	23.901	43.885	43.868	16.716	51.329	46.914	37.392	59.560
<i>Giornali e riviste</i>	9.603	4.388	2.703	7.184	6.427	5.212	5.067	5.056	2.950	9.033
<i>Libri</i>	5.434	5.009	1.143	5.382	4.225	-	11.069	7.596	9.056	6.721
<i>Tasse scolastiche e altre spese per l'istruzione</i>	-	3.769	12.677	6.852	6.027	-	14.364	9.363	3.850	5.778
<i>Apparecchi radio, TV, giradischi, registratori, dischi, fonocassette</i>	5.562	127	-	3.894	3.298	5.957	4.621	3.254	1.730	4.365
<i>Macchine fotocopiatrici, pellicole</i>	4.289	3.506	-	3.155	2.877	-	1.091	2.722	651	2.383
<i>Articoli sportivi e da campeggio</i>	438	-	-	257	485	-	99	59	-	304
<i>Piante e fiori</i>	4.983	3.252	303	3.408	3.644	-	2.609	3.951	5.313	7.000
<i>Giocattoli</i>	28.267	6.539	3.485	502	2.379	2.122	6	2.560	1.984	2.986
<i>Servizi ricreativi</i>	950	14.597	458	9.236	10.453	-	8.649	7.605	8.044	12.101
<i>Abbonamenti radio, TV</i>	-	-	2.925	779	763	-	1.695	1.551	1.723	3.313
Altri beni e servizi	57.920	61.701	26.058	129.747	109.021	15.889	194.389	150.123	81.742	145.363
<i>Denaro dato ai figli</i>	5.229	1.753	1.155	36.104	26.770	-	29.928	30.373	16.031	31.062
<i>Saponette e articoli igienici</i>	10.242	6.814	5.559	10.582	9.849	3.566	12.714	10.308	18.344	14.016
<i>Barbiere e parrucchiere</i>	8.879	18.569	5.244	9.231	10.898	-	10.342	8.927	9.070	16.700
<i>Borse e articoli in pelle</i>	-	-	-	1.626	1.650	-	-	-	1.765	1.184
<i>Argenteria, gioielli, bigiotteria, orologi e simili</i>	-	95	4.431	2.097	1.796	-	1.729	2.608	186	1.704
<i>Articoli di cancelleria</i>	1.183	5.127	1.051	1.378	2.098	-	581	1.134	7.170	2.380
<i>Alberghi, pensioni, gite e viaggi</i>	15.862	25.075	6.336	55.809	43.023	11.132	137.774	93.651	19.760	60.893
<i>- di cui pasti e consumazioni fuori casa</i>	15.862	25.075	6.336	41.623	33.732	11.132	16.623	14.347	19.760	41.262
<b>CONSUMI NON ALIMENTARI</b>	<b>466.395</b>	<b>823.549</b>	<b>305.690</b>	<b>757.417</b>	<b>688.117</b>	<b>223.126</b>	<b>709.446</b>	<b>624.434</b>	<b>557.631</b>	<b>873.068</b>
<b>TOTALE CONSUMI</b>	<b>614.776</b>	<b>1.036.057</b>	<b>478.530</b>	<b>964.865</b>	<b>888.937</b>	<b>371.326</b>	<b>885.948</b>	<b>805.168</b>	<b>742.125</b>	<b>1.116.087</b>

**Tavola 3.4 segue – Valore dei consumi delle famiglie distinte secondo la condizione socio economica della persona di riferimento, l'ampiezza e il tipo (spesa media mensile per componente – dati in lire)**

GRUPPI E CATEGORIE DI CONSUMO	1 COMPONENTE			2 COMPONENTI			3 COMPONENTI			
	In età inferiore a 65 anni	In età di 65 anni e più	Totale	Con persona di riferimento in età inferiore a 65 anni	Con capofamiglia in età di 65 anni e più	Totale	Due adulti e un bambino	Due adulti e un ragazzo	Tre adulti	Totale
<b>V – COMPLESSO CONDIZIONI NON PROFESSIONALI</b>										
Pane e cereali	58.360	55.175	55.965	46.370	43.358	44.229	33.281	42.794	40.280	40.169
<i>Pane</i>	26.583	24.420	24.957	21.509	19.888	20.357	12.643	17.308	18.849	18.638
<i>Pasta</i>	13.625	12.205	12.557	10.745	10.073	10.267	8.480	10.986	9.224	9.251
Carne	88.068	77.941	80.452	77.078	71.844	73.360	44.924	68.573	69.210	68.625
<i>Carne bovina</i>	41.256	38.165	38.932	37.678	34.809	35.640	20.909	34.068	32.940	32.709
<i>Pollame</i>	15.618	14.590	14.845	12.990	12.656	12.753	9.862	11.272	11.495	11.456
<i>Altre carni (esclusi i salumi)</i>	10.639	7.806	8.508	10.187	9.962	10.027	6.031	6.175	10.343	10.137
Pesce	21.444	20.477	20.717	18.812	19.023	18.962	12.023	16.588	17.394	17.226
Olii e grassi	24.800	21.465	22.292	18.108	16.945	17.282	7.109	13.985	13.842	13.671
<i>Olio di oliva e di semi</i>	20.792	17.886	18.607	15.135	14.260	14.513	5.905	11.620	11.552	11.407
Latte, formaggi e uova	57.798	51.521	53.078	39.978	39.879	39.907	36.100	37.221	36.363	36.354
<i>Latte</i>	22.489	19.699	20.391	14.401	14.145	14.219	18.377	15.053	12.637	12.874
<i>Formaggi</i>	30.717	27.290	28.140	22.174	22.293	22.258	15.777	19.820	20.866	20.655
<i>Uova</i>	4.592	4.532	4.547	3.403	3.441	3.430	1.946	2.348	2.860	2.825
Patate, frutta e ortaggi	57.673	54.293	55.131	45.178	44.623	44.784	26.183	43.761	39.114	38.857
<i>Frutta fresca e secca</i>	27.972	26.164	26.612	21.917	21.341	21.508	12.430	23.347	18.657	18.620
Zucchero, caffè, tè, cacao e altri generi alimentari	27.192	25.076	25.602	20.213	19.576	19.761	10.957	16.242	16.358	16.214
<i>Zucchero</i>	4.627	4.512	4.541	3.051	3.152	3.123	1.993	1.745	2.532	2.499
<i>Caffè, tè e surrogati</i>	11.693	10.848	11.058	8.608	8.273	8.370	4.809	6.324	6.856	6.781
Bevande	31.428	25.045	26.627	27.905	26.722	27.066	11.518	22.464	23.398	23.023
<i>Acqua minerale</i>	11.686	10.912	11.104	9.076	7.589	8.020	4.466	7.399	7.057	6.999
<i>Vino</i>	11.860	9.430	10.032	12.410	13.262	13.016	1.893	8.861	9.918	9.662
<b>CONSUMI ALIMENTARI E BEVANDE</b>	<b>366.763</b>	<b>330.993</b>	<b>339.864</b>	<b>293.642</b>	<b>281.970</b>	<b>285.351</b>	<b>182.095</b>	<b>261.628</b>	<b>255.959</b>	<b>254.139</b>
Tabacco	18.064	6.526	9.387	15.374	8.675	10.615	7.828	12.224	12.465	12.338
Vestitorio e calzature	111.421	70.619	80.736	77.314	63.359	67.400	66.201	61.375	71.673	71.227
<i>Articoli confezionati</i>	40.839	17.767	23.488	29.086	23.755	25.298	29.238	26.662	31.773	31.517
<i>Calzature</i>	23.485	17.836	19.236	17.039	12.753	13.994	15.597	16.836	15.275	15.344
Abitazione	462.292	424.602	433.948	294.945	278.160	283.021	179.958	250.518	222.659	221.935
<i>Affitto e subaffitto</i>	63.097	56.108	57.841	29.260	23.739	25.338	32.433	22.372	18.227	18.843
<i>Valore locativo</i>	291.389	273.505	277.939	177.011	171.524	173.113	104.599	126.397	131.197	130.082
<i>Spese per manutenzione e riparazioni</i>	36.642	43.812	42.034	41.946	39.646	40.312	30.599	21.174	39.247	38.300
Combustibili ed energia elettrica	108.165	99.938	101.978	69.628	70.260	70.078	36.461	61.768	56.422	56.127
<i>Energia elettrica</i>	30.202	26.284	27.256	19.007	18.555	18.686	14.871	17.384	15.996	16.033
<i>Gas</i>	46.861	44.166	44.834	28.793	29.543	29.326	17.195	40.125	24.490	24.835
<i>Kerosene ed altri combustibili</i>	6.749	3.506	4.310	4.337	6.002	5.520	540	–	5.047	4.776
<i>Spese per riscaldamento centrale</i>	18.530	16.509	17.010	13.110	9.651	10.653	3.855	2.824	6.901	6.677

**Tavola 3.4 segue – Valore dei consumi delle famiglie distinte secondo la condizione socio-economica della persona di riferimento, l'ampiezza e il tipo (spesa media mensile per componente – dati in lire)**

GRUPPI E CATEGORIE DI CONSUMO	1 COMPONENTE			2 COMPONENTI			3 COMPONENTI			Totale
	In età inferiore a 65 anni	In età di 65 anni e più	Totale	Con persona di riferimento in età inferiore a 65 anni	Con capofamiglia in età di 65 anni e più	Totale	Due adulti e un bambino	Due adulti e un ragazzo	Tre adulti	
Segue V – COMPLESSO CONDIZIONI NON PROFESSIONALI										
Mobili, articoli di arredamento, apparecchi, utensileria e servizi per la casa	109.563	84.726	90.884	89.895	71.863	77.085	244.277	64.805	63.861	67.489
<i>Mobili in legno</i>	6.062	4.069	4.563	19.238	9.977	12.659	197.714	2.731	8.599	12.369
<i>Lenzuola, coperte e altra biancheria per la casa</i>	4.191	3.970	4.025	3.850	3.717	3.756	2.547	6.117	2.879	2.955
<i>Pentole, posate e altre stoviglie per la casa</i>	2.606	2.945	2.861	3.619	2.364	2.727	1.122	413	1.931	1.881
<i>Cucine, stufe, scaldabagni</i>	1.302	494	694	1.214	683	837	847	–	657	638
<i>Frigoriferi</i>	2.455	881	1.271	1.156	1.026	1.064	1.151	–	1.278	1.231
<i>Lavatrici</i>	2.395	816	1.208	742	1.018	938	1.038	–	1.087	1.048
<i>Lavastoviglie</i>	–	18	14	674	164	311	–	–	145	137
<i>Detersivi e detergenti</i>	25.778	22.624	23.406	17.853	17.215	17.400	13.223	13.775	14.401	14.336
<i>Servizi domestici</i>	5.659	9.589	8.614	1.023	2.580	2.129	864	10.437	2.253	2.443
<i>Lavanderia e tintoria</i>	16.496	11.232	12.537	8.720	8.340	8.450	3.754	6.704	6.783	6.695
<i>Servizi sanitari e spese per la salute</i>	53.404	67.856	64.272	48.551	46.708	47.242	36.821	63.274	40.673	41.106
<i>Onorari medici e simili</i>	17.971	18.822	18.611	18.426	13.622	15.013	11.391	18.157	15.503	15.423
<i>Medicinali</i>	22.294	29.643	27.820	16.491	19.483	18.617	15.030	14.622	13.830	13.871
<i>Trasporti e comunicazioni</i>	171.968	81.606	104.014	177.674	119.418	136.290	148.993	157.732	182.227	180.208
<i>Scooters e motociclette</i>	17	34	30	394	735	636	–	–	1.056	997
<i>Biciclette</i>	314	71	131	450	284	332	2.170	1.248	268	334
<i>Assicurazione veicoli</i>	15.412	4.431	7.154	25.202	13.110	16.612	15.680	29.267	20.391	20.415
<i>Benzina per veicoli</i>	52.624	15.397	24.629	63.896	38.784	46.057	50.220	61.878	60.230	59.986
<i>Tram, autobus, taxi</i>	8.810	7.799	8.050	5.396	4.649	4.865	3.984	2.492	4.934	4.819
<i>Telefono</i>	33.790	27.860	29.330	23.114	18.640	19.936	14.406	20.594	17.587	17.609
<i>Gettoni telefonici</i>	4.323	1.851	2.464	2.539	1.654	1.911	1.698	1.842	1.999	1.980
<i>Ricreazione, spettacoli, istruzione e cultura</i>	88.546	62.577	69.017	64.931	46.669	51.958	62.636	124.142	61.723	63.291
<i>Giornali e riviste</i>	15.573	12.655	13.379	11.348	10.203	10.534	7.233	10.541	9.807	9.732
<i>Libri</i>	7.274	3.087	4.125	4.333	2.774	3.226	9.206	5.637	5.330	5.390
<i>Tasse scolastiche e altre spese per l'istruzione</i>	4.152	268	1.231	796	350	479	14.746	12.881	3.646	4.123
<i>Apparecchi radio, TV, giradischi, registratori, dischi, fonocassette</i>	5.309	1.636	2.547	5.231	2.815	3.515	2.836	6.498	5.784	5.705
<i>Macchine fotocinematografiche, pellicole</i>	2.488	1.406	1.674	2.387	1.708	1.905	2.638	14.525	2.778	3.119
<i>Articoli sportivi e da campeggio</i>	294	139	177	539	378	424	–	–	843	796
<i>Piante e fiori</i>	14.378	13.453	13.683	11.481	7.799	8.865	6.781	9.962	6.208	6.319
<i>Giocattoli</i>	3.642	5.558	5.083	5.845	3.820	4.406	8.855	21.168	2.945	3.626
<i>Servizi ricreativi</i>	16.293	5.803	8.404	7.564	4.788	5.592	6.514	26.482	12.354	12.568
<i>Abbonamenti radio, TV</i>	12.444	10.696	11.130	5.388	5.321	5.341	–	3.089	3.613	3.502
<i>Altri beni e servizi</i>	204.920	185.499	190.315	154.818	129.553	136.869	64.045	157.070	146.087	144.657
<i>Denaro dato ai figli</i>	41.951	68.535	61.943	29.120	44.760	40.231	936	15.287	39.865	38.091
<i>Saponette e articoli igienici</i>	24.070	19.301	20.484	17.492	13.182	14.430	15.719	14.107	12.351	12.460
<i>Barbiere e parrucchiere</i>	37.545	25.435	28.438	23.382	20.108	21.056	7.208	21.757	17.314	17.241
<i>Borse e articoli in pelle</i>	1.854	886	1.126	913	860	875	268	413	1.105	1.060
<i>Argenteria, gioielli, bigiotteria, orologi e simili</i>	756	3.319	2.683	3.187	2.912	2.991	2.812	1.985	2.105	2.114
<i>Articoli di cancelleria</i>	1.518	600	827	909	519	632	3.651	4.982	957	1.189
<i>Alberghi, pensioni, gite e viaggi</i>	73.532	51.371	56.867	57.361	31.707	39.137	20.592	75.775	55.224	55.348
<i>– di cui pasti e consumazioni fuori casa</i>	62.886	32.742	40.217	42.373	25.254	30.212	20.113	54.950	41.381	41.298
<b>CONSUMI NON ALIMENTARI</b>	<b>1.328.343</b>	<b>1.083.949</b>	<b>1.144.551</b>	<b>993.130</b>	<b>834.665</b>	<b>880.558</b>	<b>847.220</b>	<b>952.908</b>	<b>857.790</b>	<b>858.378</b>
<b>TOTALE CONSUMI</b>	<b>1.695.106</b>	<b>1.414.942</b>	<b>1.484.415</b>	<b>1.286.772</b>	<b>1.116.635</b>	<b>1.165.909</b>	<b>1.029.315</b>	<b>1.214.536</b>	<b>1.113.749</b>	<b>1.112.517</b>

**Tavola 3.4** segue – **Valore dei consumi delle famiglie distinte secondo la condizione socio-economica della persona di riferimento, l'ampiezza e il tipo (spesa media mensile per componente – dati in lire)**

GRUPPI E CATEGORIE DI CONSUMO	4 COMPONENTI				5 COMPONENTI			6 E PIÙ COMPONENTI	TOTALE	
	Due adulti e due bambini	Due adulti, un bambino e un ragazzo	Due adulti e due ragazzi	Quattro adulti	Totale	Due adulti e tre ragazzi	Cinque adulti			Totale
Segue V – COMPLESSO CONDIZIONI NON PROFESSIONALI										
Pane e cereali	32.271	27.237	26.739	37.513	37.114	18.482	31.837	31.946	29.396	42.274
<i>Pane</i>	8.442	13.218	14.559	17.692	17.519	10.359	16.275	16.107	14.250	19.585
<i>Pasta</i>	6.543	6.131	3.848	8.404	8.252	1.567	6.760	6.859	7.051	9.641
Carne	40.859	50.005	52.885	60.833	59.919	28.996	52.865	53.848	49.203	68.471
<i>Carne bovina</i>	24.938	24.303	24.391	27.993	27.846	16.295	25.033	25.468	21.951	32.747
<i>Pollame</i>	5.109	12.857	11.117	9.660	9.677	4.250	8.382	8.754	7.903	11.736
<i>Altre carni (esclusi i salumi)</i>	4.993	3.443	8.809	9.197	8.895	–	7.618	7.895	8.696	9.395
Pesce	14.599	10.794	11.719	15.730	15.626	15.099	13.497	13.584	11.097	17.479
Olii e grassi	9.521	8.449	18.037	11.088	11.227	6.641	9.520	9.597	9.263	15.285
<i>Olio di oliva e di semi</i>	7.657	7.228	17.142	9.103	9.223	5.375	7.806	7.938	7.701	12.757
Latte, formaggi e uova	34.035	31.611	25.993	31.796	32.050	24.692	28.274	28.219	24.171	38.173
<i>Latte</i>	20.033	18.240	10.898	11.595	11.884	7.755	10.357	10.559	9.687	13.985
<i>Formaggi</i>	11.232	10.808	13.072	17.743	17.710	14.228	15.684	15.466	12.406	21.039
<i>Uova</i>	2.770	2.563	2.023	2.458	2.456	2.709	2.233	2.194	2.078	3.149
Patate, frutta e ortaggi	21.412	21.207	25.262	34.111	33.374	28.004	28.791	28.464	24.467	40.920
<i>Frutta fresca e secca</i>	10.317	9.539	14.139	16.012	15.751	14.825	13.232	13.096	11.220	19.546
Zucchero, caffè, tè, cacao e altri generi alimentari	15.242	13.858	8.408	14.401	14.297	8.862	12.736	12.551	10.141	17.948
<i>Zucchero</i>	2.485	1.081	1.185	2.001	1.985	428	2.039	2.077	1.666	2.869
<i>Caffè, tè e surrogati</i>	7.223	4.717	3.556	5.929	5.733	7.131	5.296	5.160	3.747	7.525
Bevande	15.457	26.206	9.772	20.818	20.403	17.424	16.639	16.106	14.810	23.533
<i>Acqua minerale</i>	3.734	9.596	3.035	5.486	5.479	4.021	4.600	4.651	3.564	7.372
<i>Vino</i>	1.413	4.982	3.877	8.871	8.649	13.403	6.319	6.008	7.109	10.256
<b>CONSUMI ALIMENTARI E BEVANDE</b>	<b>183.396</b>	<b>189.367</b>	<b>178.815</b>	<b>226.290</b>	<b>224.010</b>	<b>148.200</b>	<b>194.159</b>	<b>194.315</b>	<b>172.548</b>	<b>264.083</b>
Tabacco	14.639	13.780	12.952	11.874	11.945	12.696	11.761	11.511	10.575	11.075
Vestitiario e calzature	50.418	29.947	45.435	66.376	66.413	11.409	60.932	58.361	52.973	68.642
<i>Articoli confezionati</i>	9.652	4.701	17.887	29.416	28.876	–	27.574	25.198	24.675	26.881
<i>Calzature</i>	11.512	9.674	8.201	13.917	14.102	–	11.772	11.587	11.597	14.797
Abitazione	131.391	183.295	97.480	186.063	180.305	107.196	134.076	135.918	98.881	255.474
<i>Affitto e subaffitto</i>	16.921	47.648	23.009	17.566	17.838	12.241	8.189	8.966	12.027	25.779
<i>Valore locativo</i>	66.740	107.127	64.571	105.163	104.232	84.068	93.787	91.986	63.202	156.923
<i>Spese per manutenzione e riparazioni</i>	–	1.608	–	32.854	28.325	–	7.708	12.185	6.084	34.149
Combustibili ed energia elettrica	16.407	21.817	31.209	44.072	43.601	9.246	35.095	34.830	26.790	62.725
<i>Energia elettrica</i>	10.055	11.039	11.437	13.295	13.214	6.206	13.400	12.873	11.947	17.766
<i>Gas</i>	4.202	10.778	15.734	19.599	19.859	3.040	14.816	14.550	10.201	27.069
<i>Kerosene ed altri combustibili</i>	2.150	–	1.246	3.422	3.197	–	2.328	3.100	240	4.328
<i>Spese per riscaldamento centrale</i>	–	–	–	5.347	4.909	–	3.469	3.231	1.149	8.774

**Tavola 3.4** segue – **Valore dei consumi delle famiglie distinte secondo la condizione socio economica della persona di riferimento, l'ampiezza e il tipo** (spesa media mensile per componente – dati in lire)

GRUPPI E CATEGORIE DI CONSUMO	4 COMPONENTI					5 COMPONENTI			6 E PIÙ COMPONENTI	TOTALE
	Due adulti e due bambini	Due adulti, un bambino e un ragazzo	Due adulti e due ragazzi	Quattro adulti	Totale	Due adulti e tre ragazzi	Cinque adulti	Totale		
Segue V – COMPLESSO CONDIZIONI NON PROFESSIONALI										
Mobili, articoli di arredamento, apparecchi, utensileria e servizi per la casa	26.616	142.028	26.091	63.571	61.627	19.020	54.296	49.200	41.458	70.556
<i>Mobili in legno</i>	-	103.620	-	22.935	21.007	-	13.866	10.564	9.397	12.250
<i>Lenzuola, coperte e altra biancheria per la casa</i>	2.390	438	559	2.406	2.325	-	3.044	2.835	1.575	3.210
<i>Pentole, posate e altre stoviglie per la casa</i>	2.096	2.672	1.415	1.553	1.518	-	1.316	1.266	1.220	2.177
<i>Cucine, stufe, scaldabagni</i>	-	-	-	458	409	-	630	712	356	669
<i>Frigoriferi</i>	-	-	-	681	813	-	750	702	948	1.059
<i>Lavatrici</i>	-	6.145	-	835	1.031	-	451	344	949	971
<i>Lavastoviglie</i>	-	-	-	151	127	-	84	64	253	175
<i>Detersivi e detergenti</i>	8.761	15.509	14.619	11.934	12.083	12.319	10.911	11.096	10.182	15.947
<i>Servizi domestici</i>	-	-	-	303	765	-	2.628	2.002	94	2.880
<i>Lavanderia e tintoria</i>	9.454	6.348	3.631	5.622	5.624	6.701	5.360	5.017	3.683	7.732
<i>Servizi sanitari e spese per la salute</i>	16.329	121.845	31.113	30.038	30.979	7.806	26.528	25.209	19.251	42.752
<i>Onorari medici e simili</i>	10.705	109.853	11.624	9.918	11.688	-	8.042	7.040	6.030	14.017
<i>Medicinali</i>	5.239	9.997	5.448	11.222	10.835	7.806	11.611	10.401	8.579	16.609
<i>Trasporti e comunicazioni</i>	62.880	99.829	75.148	191.419	189.365	23.148	139.022	125.620	105.333	146.384
<i>Scoters e motociclette</i>	-	-	-	2.104	2.105	-	2.316	2.014	2.763	1.073
<i>Biciclette</i>	-	222	-	568	607	-	478	454	253	349
<i>Assicurazione veicoli</i>	-	19.961	7.468	22.341	21.328	-	14.151	12.264	13.134	16.142
<i>Benzina per veicoli</i>	36.268	35.889	24.499	59.053	56.895	5.585	51.786	49.402	41.938	47.463
<i>Tram, autobus, taxi</i>	3.475	1.298	98	5.575	5.316	10.797	5.406	5.388	3.463	5.386
<i>Telefono</i>	6.491	10.633	11.934	15.636	15.497	5.044	13.945	13.107	11.813	19.214
<i>Gettoni telefonici</i>	2.057	425	3.325	1.941	2.047	1.126	1.303	1.426	1.378	1.964
<i>Ricreazione, spettacoli, istruzione e cultura</i>	59.077	43.078	29.574	64.330	65.462	16.716	55.814	52.938	41.979	58.690
<i>Giornali e riviste</i>	10.680	4.781	4.260	7.945	8.082	5.212	6.682	6.520	3.852	9.736
<i>Libri</i>	3.791	3.519	3.311	6.069	6.563	-	7.804	6.537	6.720	4.809
<i>Tasse scolastiche e altre spese per l'istruzione</i>	-	2.648	5.204	8.811	9.551	-	6.318	5.718	2.577	3.315
<i>Apparecchi radio, TV, giradischi, registratori, dischi, fonocassette</i>	3.881	90	581	5.950	5.648	5.957	5.715	5.169	4.695	4.368
<i>Macchine fotcinematografiche, pellicole</i>	2.993	4.970	1.295	3.166	3.316	-	3.089	3.201	1.856	2.453
<i>Articoli sportivi e da campeggio</i>	306	-	200	1.839	1.623	-	72	94	158	608
<i>Piante e fiori</i>	4.105	2.896	2.208	5.762	5.619	-	4.871	4.589	4.753	7.991
<i>Giocattoli</i>	19.723	6.979	3.673	1.516	2.358	2.122	2.135	2.771	3.157	3.828
<i>Servizi ricreativi</i>	6.654	10.255	3.546	14.205	13.847	-	11.899	10.401	6.661	9.266
<i>Abbonamenti radio, TV</i>	6.944	-	3.177	2.315	2.327	-	1.358	1.457	1.887	4.877
<i>Altri beni e servizi</i>	103.466	61.856	38.100	138.881	133.344	15.889	138.821	124.628	80.583	142.297
<i>Denaro dato ai figli</i>	8.160	3.757	9.785	33.649	31.479	-	39.878	34.602	23.570	40.447
<i>Saponette e articoli igienici</i>	14.056	5.749	6.225	11.179	11.481	3.566	12.664	12.190	9.924	14.065
<i>Barbiere e parrucchiere</i>	8.832	17.664	6.803	15.336	15.280	-	13.459	12.771	8.448	19.127
<i>Borse e articoli in pelle</i>	-	-	-	686	913	-	386	520	459	909
<i>Argenteria, gioielli, bigiotteria, orologi e simili</i>	-	67	1.789	2.793	2.631	-	1.445	1.572	735	2.457
<i>Articoli di cancelleria</i>	1.554	3.774	1.573	1.437	1.772	-	1.668	1.803	2.696	1.167
<i>Alberghi, pensioni, gite e viaggi</i>	38.761	27.846	6.888	54.709	51.572	11.132	54.488	48.490	26.356	47.409
<i>- di cui pasti e consumazioni fuori casa</i>	38.761	23.408	6.888	44.415	42.445	11.132	30.095	27.445	22.547	35.417
<b>CONSUMI NON ALIMENTARI</b>	<b>481.223</b>	<b>717.475</b>	<b>387.102</b>	<b>796.624</b>	<b>783.041</b>	<b>223.126</b>	<b>656.345</b>	<b>618.215</b>	<b>477.823</b>	<b>858.595</b>
<b>TOTALE CONSUMI</b>	<b>664.619</b>	<b>906.842</b>	<b>565.917</b>	<b>1.022.914</b>	<b>1.007.051</b>	<b>371.326</b>	<b>850.504</b>	<b>812.530</b>	<b>650.371</b>	<b>1.122.678</b>



**Tavola 3.4** segue – **Valore dei consumi delle famiglie distinte secondo la condizione socio economica della persona di riferimento, l'ampiezza e il tipo** (spesa media mensile per componente – dati in lire)

GRUPPI E CATEGORIE DI CONSUMO	1 COMPONENTE			2 COMPONENTI			3 COMPONENTI			Totale
	In età inferiore a 65 anni	In età di 65 anni e più	Totale	Con persona di riferimento in età inferiore a 65 anni	Con capofamiglia in età di 65 anni e più	Totale	Due adulti e un bambino	Due adulti e un ragazzo	Tre adulti	
<b>Z – COMPLESSO CONDIZIONI PROFESSIONALI E NON PROFESSIONALI</b>										
Pane e cereali	57.071	55.206	56.080	46.173	43.663	45.022	35.803	41.615	40.952	39.923
<i>Pane</i>	25.104	24.409	24.735	20.266	19.986	20.138	14.050	17.251	18.837	17.537
<i>Pasta</i>	13.320	12.210	12.730	10.739	10.170	10.478	7.920	9.019	9.490	9.077
<i>Carne</i>	83.806	77.807	80.617	75.233	72.211	73.847	56.460	63.304	69.832	65.928
<i>Carne bovina</i>	39.458	37.992	38.679	36.649	35.171	35.972	27.674	30.677	33.780	31.993
<i>Pollame</i>	12.394	14.622	13.578	11.718	12.659	12.149	7.809	9.136	10.874	9.954
<i>Altre carni (esclusi i salumi)</i>	9.657	7.797	8.668	9.824	9.919	9.867	7.824	8.238	10.216	9.378
<i>Pesce</i>	21.998	20.557	21.232	20.171	19.291	19.768	15.405	17.712	17.916	17.304
<i>Olii e grassi</i>	20.545	21.413	21.007	16.179	16.967	16.540	9.784	11.780	13.490	12.409
<i>Olio di oliva e di semi</i>	17.133	17.851	17.515	13.541	14.266	13.873	8.051	9.687	11.176	10.256
<i>Latte, formaggi e uova</i>	55.421	51.532	53.354	39.596	40.126	39.838	35.664	35.627	35.684	35.690
<i>Latte</i>	21.562	19.686	20.565	14.581	14.242	14.425	16.466	13.686	12.841	13.786
<i>Formaggi</i>	29.404	27.317	28.295	21.857	22.429	22.119	17.013	19.568	20.082	19.323
<i>Uova</i>	4.455	4.529	4.494	3.158	3.455	3.294	2.185	2.373	2.761	2.581
<i>Patate, frutta e ortaggi</i>	55.465	54.267	54.829	44.661	44.986	44.810	30.337	36.414	39.330	36.910
<i>Frutta fresca e secca</i>	27.170	26.187	26.648	21.682	21.535	21.614	14.712	17.631	18.698	17.670
<i>Zucchero, caffè, tè, cacao e altri generi alimentari</i>	26.581	25.069	25.778	19.628	19.663	19.644	14.818	15.857	16.784	16.223
<i>Zucchero</i>	4.065	4.508	4.301	2.752	3.138	2.929	1.786	2.009	2.417	2.217
<i>Caffè, tè e surrogati</i>	11.380	10.806	11.075	8.162	8.309	8.229	5.473	5.754	6.791	6.336
<i>Bevande</i>	37.826	25.284	31.161	28.765	26.975	27.945	20.651	23.636	24.080	23.200
<i>Acqua minerale</i>	11.780	10.869	11.296	9.153	7.685	8.480	6.571	6.740	7.281	7.027
<i>Vino</i>	14.100	9.521	11.667	11.437	13.335	12.308	5.988	9.013	9.590	8.682
<b>CONSUMI ALIMENTARI E BEVANDE</b>	<b>358.713</b>	<b>331.135</b>	<b>344.058</b>	<b>290.406</b>	<b>283.882</b>	<b>287.414</b>	<b>218.922</b>	<b>245.945</b>	<b>258.068</b>	<b>247.587</b>
<i>Tabacco</i>	34.541	6.852	19.825	20.380	8.788	15.064	14.716	16.071	14.834	14.961
<i>Vestiaro e calzature</i>	160.871	72.016	113.647	101.339	64.476	84.434	85.760	83.536	82.259	83.088
<i>Articoli confezionati</i>	73.048	18.016	43.800	43.769	24.290	34.836	40.236	37.251	37.987	38.218
<i>Calzature</i>	34.441	17.959	25.681	21.456	12.993	17.575	16.661	20.191	17.096	17.455
<i>Abitazione</i>	520.205	430.521	472.539	299.294	281.745	291.246	195.130	217.138	222.725	215.609
<i>Affitto e subaffitto</i>	98.386	56.023	75.871	45.250	23.964	35.489	35.456	30.500	21.257	25.873
<i>Valore locativo</i>	289.164	274.874	281.569	176.841	173.281	175.208	121.590	133.081	137.355	132.984
<i>Spese per manutenzione e riparazioni</i>	54.760	44.911	49.525	33.539	40.107	36.551	16.890	18.030	28.826	24.621
<i>Combustibili ed energia elettrica</i>	111.018	100.658	105.510	72.757	71.620	72.235	45.512	56.311	56.783	54.157
<i>Energia elettrica</i>	32.002	26.640	29.152	20.227	18.859	19.599	14.502	15.022	16.350	15.748
<i>Gas</i>	47.438	44.592	45.925	32.375	29.816	31.202	21.178	27.275	25.391	24.727
<i>Kerosene ed altri combustibili</i>	8.734	3.455	5.928	4.317	6.539	5.336	3.155	4.682	4.258	4.082
<i>Spese per riscaldamento centrale</i>	17.974	16.635	17.262	11.915	9.927	11.003	4.751	7.588	7.713	6.992

**Tavola 3.4** segue – **Valore dei consumi delle famiglie distinte secondo la condizione socio-economica della persona di riferimento, l'ampiezza e il tipo (spesa media mensile per componente – dati in lire)**

GRUPPI E CATEGORIE DI CONSUMO	1 COMPONENTE			2 COMPONENTI			3 COMPONENTI			
	In età inferiore a 65 anni	In età di 65 anni e più	Totale	Con persona di riferimento in età inferiore a 65 anni	Con capofamiglia in età di 65 anni e più	Totale	Due adulti e un bambino	Due adulti e un ragazzo	Tre adulti	Totale
Segue Z – COMPLESSO CONDIZIONI PROFESSIONALI E NON PROFESSIONALI										
Mobili, articoli di arredamento, apparecchi, utensileria e servizi per la casa	129.224	86.271	106.395	98.594	73.360	87.020	73.480	82.830	74.258	75.046
Mobili in legno	21.478	4.010	12.194	21.627	9.979	16.286	20.185	23.176	15.911	17.771
Lenzuola, coperte e altra biancheria per la casa	4.534	4.015	4.258	4.139	3.694	3.934	2.628	2.550	3.410	3.103
Pentole, posate e altre stoviglie per la casa	4.003	3.051	3.497	4.377	2.398	3.469	2.112	2.286	2.294	2.247
Cucine, stufe, scaldabagni	1.723	486	1.066	1.122	684	921	539	667	645	620
Frigoriferi	1.902	868	1.352	1.008	1.058	1.031	350	683	1.095	865
Lavatrici	1.813	804	1.277	1.400	1.043	1.236	786	929	1.101	999
Lavastoviglie	397	18	195	527	159	358	158	161	189	177
Detersivi e detergenti	23.959	22.854	23.372	18.916	17.365	18.204	13.925	14.717	14.788	14.579
Servizi domestici	6.732	10.438	8.702	2.551	3.354	2.919	2.946	5.367	2.584	3.071
Lavanderia e tintoria	21.788	11.314	16.221	10.257	8.471	9.438	6.259	7.266	7.696	7.319
Servizi sanitari e spese per la salute	56.925	67.923	62.771	45.164	46.954	45.984	29.601	30.912	38.074	35.006
Onorari medici e simili	20.178	18.662	19.373	17.794	13.939	16.026	14.224	11.897	15.455	14.581
Medicinali	18.595	29.953	24.632	13.831	19.547	16.452	8.855	8.843	11.877	10.753
Trasporti e comunicazioni	358.295	82.857	211.905	269.528	123.334	202.486	206.929	225.826	207.229	209.866
Scooters e motociclette	815	33	399	1.403	818	1.135	769	560	2.178	1.619
Biciclette	725	70	377	587	275	444	678	1.149	295	533
Assicurazione veicoli	35.002	4.494	18.788	30.153	13.235	22.395	23.865	23.312	21.749	22.355
Benzina per veicoli	122.457	16.193	65.980	88.443	39.909	66.186	72.022	75.897	67.931	69.881
Tram, autobus, taxi	10.764	7.854	9.217	6.685	4.782	5.812	2.887	4.762	5.876	5.059
Telefono	38.736	27.984	33.021	24.182	18.978	21.795	15.711	16.332	18.812	17.762
Gettoni telefonici	7.498	1.931	4.539	3.226	1.654	2.505	1.899	2.246	2.218	2.152
Ricreazione, spettacoli, istruzione e cultura	149.094	64.369	104.062	90.619	48.403	71.262	71.412	95.955	77.786	78.965
Giornali e riviste	24.803	12.873	18.462	13.781	10.512	12.282	8.649	11.069	10.451	10.132
Libri	16.680	3.407	9.626	7.642	2.961	5.495	4.227	9.359	8.083	7.461
Tasse scolastiche e altre spese per l'istruzione	4.523	264	2.259	2.911	388	1.754	6.690	10.171	8.149	8.100
Apparecchi radio, TV, giradischi, registratori, dischi, fonocassette	12.936	1.678	6.952	8.666	2.871	6.009	6.705	6.534	7.348	7.057
Macchine fotocinematografiche, pellicole	7.842	1.478	4.459	4.939	1.876	3.535	6.272	5.077	3.307	4.198
Articoli sportivi e da campeggio	1.893	241	1.015	1.090	372	761	592	2.096	1.286	1.247
Piante e fiori	15.172	13.613	14.343	12.011	8.135	10.234	6.372	7.980	7.248	7.144
Giocattoli	6.772	5.551	6.123	6.608	4.128	5.471	13.169	11.424	3.217	6.656
Servizi ricreativi	36.018	6.321	20.235	16.352	5.151	11.216	9.753	21.204	16.087	15.402
Abbonamenti radio, TV	9.921	10.799	10.387	5.370	5.371	5.370	3.202	3.250	3.685	3.500
Altri beni e servizi	350.822	189.676	265.177	200.042	133.531	169.540	135.750	160.860	174.363	163.553
Denaro dato ai figli	35.710	68.952	53.377	22.708	45.375	33.102	3.894	10.539	44.734	30.557
Saponette e articoli igienici	32.021	19.339	25.281	20.039	13.446	17.016	19.355	16.878	14.726	16.052
Barbiere e parrucchiere	37.676	25.597	31.256	24.386	20.459	22.585	14.232	17.662	18.858	17.671
Borse e articoli in pelle	2.562	940	1.700	1.994	876	1.481	1.405	1.759	1.352	1.413
Argenteria, gioielli, bigiotteria, orologi e simili	5.559	3.399	4.411	6.211	2.924	4.703	4.644	4.182	2.697	3.319
Articoli di cancelleria	2.408	605	1.450	1.480	571	1.063	1.443	5.919	1.799	2.367
Alberghi, pensioni, gite e viaggi	189.513	54.564	117.791	91.629	33.403	64.928	66.664	79.169	68.526	69.623
– di cui pasti e consumazioni fuori casa	166.437	33.614	95.844	72.759	26.801	51.684	50.222	62.460	51.312	52.661
<b>CONSUMI NON ALIMENTARI</b>	<b>1.870.995</b>	<b>1.101.143</b>	<b>1.461.831</b>	<b>1.197.717</b>	<b>852.211</b>	<b>1.039.271</b>	<b>858.290</b>	<b>969.439</b>	<b>948.311</b>	<b>930.251</b>
<b>TOTALE CONSUMI</b>	<b>2.229.708</b>	<b>1.432.278</b>	<b>1.805.889</b>	<b>1.488.123</b>	<b>1.136.093</b>	<b>1.326.685</b>	<b>1.077.212</b>	<b>1.215.384</b>	<b>1.206.379</b>	<b>1.177.838</b>

**Tavola 3.4 segue – Valore dei consumi delle famiglie distinte secondo la condizione socio-economica della persona di riferimento, l'ampiezza e il tipo (spesa media mensile per componente – dati in lire)**

GRUPPI E CATEGORIE DI CONSUMO	4 COMPONENTI				5 COMPONENTI			6 E PIÙ COMPONENTI	TOTALE	
	Due adulti e due bambini	Due adulti, un bambino e un ragazzo	Due adulti e due ragazzi	Quattro adulti	Totale	Due adulti e tre ragazzi	Cinque adulti			Totale
Segue Z – COMPLESSO CONDIZIONI PROFESSIONALI E NON PROFESSIONALI										
Pane e cereali	31.942	34.225	34.823	36.997	35.880	27.628	31.526	31.451	28.432	38.789
<i>Pane</i>	12.631	13.946	14.666	17.152	15.976	12.683	15.374	14.703	13.560	17.375
<i>Pasta</i>	6.814	7.708	7.935	8.490	8.116	6.570	7.115	7.156	6.616	8.857
Carne	47.600	52.320	52.351	60.854	57.239	39.289	53.734	51.008	46.826	62.333
<i>Carne bovina</i>	23.656	25.466	26.042	28.960	27.633	18.391	24.922	24.132	21.713	30.041
<i>Pollame</i>	7.516	8.411	8.082	9.411	8.840	6.200	8.686	8.036	7.372	9.819
<i>Altre carni (esclusi i salumi)</i>	6.799	7.124	6.956	8.888	8.250	6.337	8.447	8.117	8.036	8.797
Pesce	13.412	14.693	16.002	16.020	15.629	11.786	14.344	13.803	11.450	16.630
Olii e grassi	9.028	9.832	9.622	11.358	10.593	9.481	9.827	9.735	8.566	12.573
<i>Olio di oliva e di semi</i>	7.464	8.116	8.070	9.381	8.747	8.367	8.202	8.157	7.226	10.462
Latte, formaggi e uova	33.176	31.704	31.286	31.235	31.381	25.818	27.190	27.296	23.780	34.406
<i>Latte</i>	16.926	14.796	13.000	11.605	12.697	11.864	10.205	11.126	9.994	13.429
<i>Formaggi</i>	14.221	14.794	15.931	17.141	16.312	11.777	14.666	13.901	11.476	18.258
<i>Uova</i>	2.029	2.114	2.355	2.489	2.372	2.177	2.319	2.269	2.310	2.719
Patate, frutta e ortaggi	25.024	29.041	29.479	33.913	31.514	21.289	27.867	26.040	23.440	35.500
<i>Frutta fresca e secca</i>	12.299	13.859	14.212	16.388	15.178	10.112	13.031	12.333	10.920	17.042
Zucchero, caffè, tè, cacao e altri generi alimentari	13.248	13.676	13.895	14.320	14.011	10.951	12.189	12.047	10.431	15.866
<i>Zucchero</i>	1.857	1.743	1.920	2.003	1.925	1.627	2.048	1.968	1.786	2.342
<i>Caffè, tè e surrogati</i>	4.688	4.855	4.775	5.632	5.230	3.908	4.989	4.572	3.838	6.260
Bevande	15.701	17.899	16.432	19.759	18.405	11.633	16.918	15.088	12.959	21.308
<i>Acqua minerale</i>	5.027	5.157	4.785	5.722	5.447	3.359	4.549	4.208	3.430	6.469
<i>Vino</i>	4.506	5.790	5.281	7.808	6.645	4.190	6.335	5.246	5.294	8.190
<b>CONSUMI ALIMENTARI E BEVANDE</b>	<b>189.131</b>	<b>203.390</b>	<b>203.890</b>	<b>224.456</b>	<b>214.652</b>	<b>157.875</b>	<b>193.595</b>	<b>186.468</b>	<b>165.884</b>	<b>237.405</b>
Tabacco	10.946	11.629	12.113	13.099	12.418	9.511	11.772	11.059	10.387	13.693
Vestiaro e calzature	62.058	68.955	82.457	74.687	73.508	42.715	60.897	56.869	48.829	76.588
<i>Articoli confezionati</i>	28.515	30.194	35.054	33.502	32.725	14.967	26.822	25.114	22.099	33.397
<i>Calzature</i>	14.166	16.601	17.458	15.780	16.073	10.524	13.578	13.253	12.221	16.701
Abitazione	137.562	156.450	180.184	180.448	170.341	108.950	134.879	130.704	92.446	213.578
<i>Affitto e subaffitto</i>	26.574	26.303	21.434	17.107	19.842	9.823	12.214	12.458	12.103	26.504
<i>Valore locativo</i>	79.334	91.535	102.292	109.975	102.373	76.703	88.101	82.387	58.895	129.804
<i>Spese per manutenzione e riparazioni</i>	13.552	17.380	32.792	22.314	21.899	10.207	11.535	17.209	7.475	25.553
Combustibili ed energia elettrica	36.331	41.191	39.971	45.656	42.991	28.127	37.261	33.559	25.812	52.849
<i>Energia elettrica</i>	12.314	12.824	13.429	14.658	13.995	12.254	13.549	12.994	11.581	16.201
<i>Gas</i>	14.818	17.774	16.472	19.557	18.432	13.521	15.938	14.428	9.912	23.043
<i>Kerosene ed altri combustibili</i>	3.326	2.560	3.485	4.241	3.713	204	2.805	2.335	1.538	3.905
<i>Spese per riscaldamento centrale</i>	4.072	4.371	4.161	5.352	4.740	659	2.657	2.287	834	6.675

**Tavola 3.4** segue – **Valore dei consumi delle famiglie distinte secondo la condizione socio economica della persona di riferimento, l'ampiezza e il tipo** (spesa media mensile per componente – dati in lire)

GRUPPI E CATEGORIE DI CONSUMO	4 COMPONENTI					5 COMPONENTI			6 E PIÙ COMPONENTI	TOTALE
	Due adulti e due bambini	Due adulti, un bambino e un ragazzo	Due adulti e due ragazzi	Quattro adulti	Totale	Due adulti e tre ragazzi	Cinque adulti	Totale		
Segue Z – COMPLESSO CONDIZIONI PROFESSIONALI E NON PROFESSIONALI										
Mobili, articoli di arredamento, apparecchi, utensileria e servizi per la casa	46.210	56.544	59.754	61.391	59.098	74.717	54.198	49.151	35.645	68.292
Mobili in legno	4.689	10.981	13.541	12.556	12.730	39.708	11.185	10.925	5.611	13.805
Lenzuola, coperte e altra biancheria per la casa	2.034	2.085	1.906	2.766	2.385	1.310	2.431	2.053	1.350	2.851
Pentole, posate e altre stoviglie per la casa	1.229	2.838	1.476	2.047	1.897	318	2.186	1.708	1.442	2.316
Cucine, stufe, scaldabagni	283	316	308	719	560	130	580	465	148	636
Frigoriferi	253	459	252	867	697	–	585	429	840	810
Lavatrici	369	925	428	563	671	–	612	388	540	840
Lavastoviglie	500	153	171	565	473	–	158	253	77	305
Detersivi e detergenti	11.616	12.213	13.048	12.235	12.497	12.765	10.869	11.349	9.876	14.452
Servizi domestici	4.279	4.441	4.259	1.684	2.492	257	1.800	1.437	232	2.860
Lavanderia e tintoria	4.449	5.377	5.128	6.198	5.702	3.469	4.914	4.560	3.078	7.176
Servizi sanitari e spese per la salute	18.993	25.842	24.248	28.272	25.801	7.284	25.694	19.831	16.260	32.727
Onorari medici e simili	7.935	11.247	10.153	10.106	10.012	3.666	8.575	6.972	6.525	12.153
Medicinali	7.619	8.125	6.022	8.979	8.153	3.026	8.057	6.520	5.931	11.042
Trasporti e comunicazioni	153.087	145.793	142.367	183.978	167.203	85.576	142.612	133.243	97.638	177.370
Scoters e motociclette	456	1.148	257	2.028	1.789	–	1.036	1.482	1.137	1.447
Biciclette	580	843	666	452	598	662	232	401	366	495
Assicurazione veicoli	15.402	16.632	15.609	19.747	18.184	12.210	17.243	15.169	10.516	19.033
Benzina per veicoli	53.765	54.054	54.083	60.972	57.846	40.533	53.177	47.832	38.149	60.033
Tram, autobus, taxi	2.471	2.009	4.720	6.658	5.312	776	4.958	4.422	3.229	5.364
Telefono	11.230	12.531	12.934	16.535	14.691	11.695	13.711	12.168	10.172	17.344
Gettoni telefonici	1.369	1.873	1.373	1.909	1.735	401	1.481	1.244	1.698	2.095
Ricreazione, spettacoli, istruzione e cultura	59.372	65.465	76.697	72.723	72.431	43.223	57.276	54.478	41.304	71.466
Giornali e riviste	5.500	6.369	7.896	8.366	7.867	4.142	6.221	5.463	4.001	9.350
Libri	3.926	4.194	12.210	9.854	10.184	7.540	7.712	9.328	6.214	8.311
Tasse scolastiche e altre spese per l'istruzione	7.128	7.672	6.975	10.233	9.216	9.097	8.607	7.371	5.195	6.613
Apparecchi radio, TV, giradischi, registratori, dischi, fonocassette	4.267	5.703	5.023	6.215	5.751	2.443	5.243	4.130	2.768	5.766
Macchine fotocopiatrici, pellicole	5.432	3.111	3.066	3.453	3.449	2.580	2.524	2.453	2.157	3.485
Articoli sportivi e da campeggio	1.900	627	824	1.147	1.048	102	195	493	141	903
Piante e fiori	3.352	5.402	4.798	5.690	5.199	3.268	4.744	4.069	3.739	6.948
Giocattoli	12.076	12.613	9.602	1.814	5.731	4.177	1.304	3.981	2.753	5.486
Servizi ricreativi	5.625	13.467	13.911	15.771	14.044	6.192	12.125	10.331	7.683	13.371
Abbonamenti radio, TV	1.967	1.804	1.859	3.123	2.640	1.627	2.070	1.679	1.438	3.668
Altri beni e servizi	100.728	104.000	112.348	156.083	135.153	70.484	133.847	109.763	82.097	150.326
Denaro dato ai figli	2.992	6.577	11.031	45.706	29.424	9.436	41.200	29.808	23.271	31.782
Saponette e articoli igienici	13.880	12.772	9.958	12.616	12.227	7.701	10.691	10.118	8.891	14.400
Barbiere e parrucchiere	9.848	11.816	12.964	15.842	14.066	6.112	11.945	10.364	8.774	16.782
Borse e articoli in pelle	1.246	487	1.277	1.128	1.122	380	573	750	444	1.198
Argenteria, gioielli, bigiotteria, orologi e simili	3.407	2.715	3.081	2.876	2.908	56	2.745	2.080	1.089	3.194
Articoli di cancelleria	1.981	4.032	6.004	2.167	3.390	3.624	1.820	2.771	2.258	2.436
Alberghi, pensioni, gite e viaggi	45.348	48.440	48.245	56.258	52.931	24.019	48.182	39.125	27.257	60.062
– di cui pasti e consumazioni fuori casa	38.444	38.769	40.263	44.364	42.480	22.741	34.063	30.672	22.472	47.388
<b>CONSUMI NON ALIMENTARI</b>	<b>625.287</b>	<b>675.869</b>	<b>730.139</b>	<b>816.337</b>	<b>758.944</b>	<b>470.587</b>	<b>658.436</b>	<b>598.657</b>	<b>450.418</b>	<b>856.889</b>
<b>TOTALE CONSUMI</b>	<b>814.418</b>	<b>879.259</b>	<b>934.029</b>	<b>1.040.793</b>	<b>973.596</b>	<b>628.462</b>	<b>852.031</b>	<b>785.125</b>	<b>616.302</b>	<b>1.094.294</b>

**Tavola 3.5 – Valore dei consumi delle famiglie distinte secondo la regione di residenza (spesa media mensile per componente – dati in lire)**

GRUPPI E CATEGORIE DI CONSUMO	Piemonte	Valle d'Aosta	Lombardia	TRENTINO-ALTO ADIGE		
				Totale	Bolzano-Bozen	Trento
Pane e cereali	44.689	48.545	44.362	40.636	38.758	42.449
Carne	66.454	65.819	68.397	51.191	48.211	54.073
Pesce	14.049	14.368	13.481	8.339	6.898	9.731
Olii e grassi	14.959	14.859	11.202	12.245	10.860	13.583
Latte, formaggi e uova	38.331	42.436	37.347	39.811	37.373	42.167
Patate, frutta e ortaggi	38.738	36.644	40.034	38.306	37.499	39.086
Zucchero, caffè, tè, cacao e altri generi alimentari	17.522	18.745	17.592	19.082	18.528	19.618
Bevande	26.412	26.386	27.235	20.425	20.254	20.591
<b>CONSUMI ALIMENTARI E BEVANDE</b>	<b>261.154</b>	<b>267.802</b>	<b>259.650</b>	<b>230.035</b>	<b>218.381</b>	<b>241.298</b>
Tabacco	14.762	13.713	14.602	10.569	10.355	10.776
Vestitiario e calzature	85.097	78.394	96.205	89.077	91.449	86.786
Abitazione	242.842	216.036	278.465	208.619	216.475	201.028
Combustibili ed energia elettrica	77.434	75.304	66.116	60.169	43.475	76.296
Mobili, articoli di arredamento, apparecchi, utensileria e servizi per la casa	84.608	87.066	86.610	79.383	75.819	82.824
Servizi sanitari e spese per la salute	39.723	40.526	43.866	34.725	30.586	38.723
Trasporti e comunicazioni	230.608	199.431	240.607	190.933	159.375	221.417
Ricreazione, spettacoli, istruzione e cultura	91.176	92.229	92.651	92.859	87.183	98.337
Altri beni e servizi	175.628	179.523	211.173	172.797	168.359	177.086
<i>Pasti e consumazioni fuori casa</i>	<i>59.407</i>	<i>69.626</i>	<i>68.003</i>	<i>66.232</i>	<i>64.270</i>	<i>68.127</i>
<b>CONSUMI NON ALIMENTARI</b>	<b>1.041.878</b>	<b>962.222</b>	<b>1.130.295</b>	<b>939.131</b>	<b>883.076</b>	<b>993.273</b>
<b>TOTALE CONSUMI</b>	<b>1.303.032</b>	<b>1.250.024</b>	<b>1.389.945</b>	<b>1.169.166</b>	<b>1.101.457</b>	<b>1.234.571</b>

**Tavola 3.5 segue – Valore dei consumi delle famiglie distinte secondo la regione di residenza (spesa media mensile per componente – dati in lire)**

GRUPPI E CATEGORIE DI CONSUMO	Veneto	Friuli Venezia Giulia	Liguria	Emilia-Romagna	Toscana	Umbria
Carne	58.940	57.705	71.359	70.411	71.686	69.605
Pesce	14.121	13.748	21.633	15.047	17.110	14.314
Olii e grassi	12.330	13.488	15.903	10.664	14.709	13.932
Latte, formaggi e uova	36.198	42.134	41.490	36.956	33.119	29.652
Patate, frutta e ortaggi	39.117	41.127	41.885	39.333	39.318	39.347
Zucchero, caffè, tè, cacao e altri generi alimentari	17.260	19.467	18.952	15.791	15.890	14.311
Bevande	26.138	27.463	25.303	24.824	22.046	21.520
<b>CONSUMI ALIMENTARI E BEVANDE</b>	<b>244.142</b>	<b>255.194</b>	<b>283.614</b>	<b>256.697</b>	<b>252.232</b>	<b>238.143</b>
Tabacco	10.077	12.271	15.674	14.663	13.492	12.760
Vestitiario e calzature	90.654	79.691	73.145	91.413	81.607	81.174
Abitazione	223.438	217.382	261.039	260.385	232.828	212.792
Combustibili ed energia elettrica	73.593	63.654	50.982	65.838	57.638	56.026
Mobili, articoli di arredamento, apparecchi, utensileria e servizi per la casa	93.870	65.503	74.114	82.298	75.720	61.479
Servizi sanitari e spese per la salute	42.571	47.781	46.501	42.081	43.555	26.468
Trasporti e comunicazioni	214.540	195.956	160.000	227.395	194.902	199.081
Ricreazione, spettacoli, istruzione e cultura	89.102	94.057	93.554	92.799	81.493	66.506
Altri beni e servizi	187.123	193.371	167.298	204.746	161.174	136.869
<i>Pasti e consumazioni fuori casa</i>	<i>58.465</i>	<i>66.534</i>	<i>60.367</i>	<i>67.762</i>	<i>52.395</i>	<i>34.976</i>
<b>CONSUMI NON ALIMENTARI</b>	<b>1.024.968</b>	<b>969.666</b>	<b>942.307</b>	<b>1.081.618</b>	<b>942.409</b>	<b>853.155</b>
<b>TOTALE CONSUMI</b>	<b>1.269.110</b>	<b>1.224.860</b>	<b>1.225.921</b>	<b>1.338.315</b>	<b>1.194.641</b>	<b>1.091.298</b>

**Tavola 3.5 segue – Valore dei consumi delle famiglie distinte secondo la regione di residenza (spesa media mensile per componente – dati in lire)**

GRUPPI E CATEGORIE DI CONSUMO	Marche	Lazio	Abruzzo	Molise	Campania	Puglia
Pane e cereali	36.446	35.670	34.054	39.231	31.540	34.570
Carne	70.909	64.831	57.462	66.111	52.923	55.087
Pesce	19.080	19.280	15.644	19.514	19.282	19.962
Olii e grassi	12.584	13.316	12.179	11.726	12.387	13.961
Latte, formaggi e uova	31.306	32.081	29.909	35.049	33.377	34.438
Patate, frutta e ortaggi	36.135	37.191	29.715	29.627	27.055	30.543
Zucchero, caffè, tè, cacao e altri generi alimentari	14.446	14.287	12.206	18.715	13.296	15.294
Bevande	20.846	18.676	16.186	23.575	13.608	19.803
<b>CONSUMI ALIMENTARI E BEVANDE</b>	<b>241.752</b>	<b>235.332</b>	<b>207.355</b>	<b>243.548</b>	<b>203.468</b>	<b>223.658</b>
Tabacco	12.755	17.165	12.756	14.939	13.079	12.348
Vestiaro e calzature	87.003	73.372	66.910	80.033	47.187	71.383
Abitazione	165.557	255.368	170.882	166.269	159.216	152.912
Combustibili ed energia elettrica	61.008	49.546	47.016	45.703	31.354	35.970
Mobili, articoli di arredamento, apparecchi, utensileria e servizi per la casa	60.643	65.451	49.398	70.107	37.294	57.885
Servizi sanitari e spese per la salute	28.043	29.402	21.305	21.616	20.340	18.310
Trasporti e comunicazioni	171.582	172.415	124.109	148.522	103.336	125.278
Ricreazione, spettacoli, istruzione e cultura	75.159	73.353	48.549	55.724	38.935	47.517
Altri beni e servizi	169.108	145.150	118.678	120.938	77.137	110.149
<i>Pasti e consumazioni fuori casa</i>	<i>52.378</i>	<i>48.973</i>	<i>35.765</i>	<i>24.503</i>	<i>18.713</i>	<i>35.671</i>
<b>CONSUMI NON ALIMENTARI</b>	<b>830.858</b>	<b>881.222</b>	<b>659.603</b>	<b>723.851</b>	<b>527.878</b>	<b>631.752</b>
<b>TOTALE CONSUMI</b>	<b>1.072.610</b>	<b>1.116.554</b>	<b>866.958</b>	<b>967.399</b>	<b>731.346</b>	<b>855.410</b>

**Tavola 3.5 segue – Valore dei consumi delle famiglie distinte secondo la regione di residenza (spesa media mensile per componente – dati in lire)**

GRUPPI E CATEGORIE DI CONSUMO	Basilicata	Calabria	Sicilia	Sardegna	Italia
Pane e cereali	29.141	32.184	37.167	37.443	38.789
Carne	42.836	52.776	55.762	62.127	62.333
Pesce	14.166	14.890	19.114	20.609	16.630
Olii e grassi	10.963	12.477	10.821	11.113	12.573
Latte, formaggi e uova	28.548	30.891	28.626	27.358	34.406
Patate, frutta e ortaggi	23.437	31.075	29.016	32.360	35.500
Zucchero, caffè, tè, cacao e altri generi alimentari	11.815	15.810	15.252	13.850	15.866
Bevande	15.506	18.250	13.905	15.599	21.308
<b>CONSUMI ALIMENTARI E BEVANDE</b>	<b>176.412</b>	<b>208.353</b>	<b>209.663</b>	<b>220.459</b>	<b>237.405</b>
Tabacco	14.048	10.355	14.861	11.286	13.693
Vestiaro e calzature	58.159	60.797	59.764	56.712	76.588
Abitazione	132.186	118.411	162.242	155.767	213.578
Combustibili ed energia elettrica	38.732	35.303	27.937	35.330	52.849
Mobili, articoli di arredamento, apparecchi, utensileria e servizi per la casa	38.176	47.832	50.663	54.118	68.292
Servizi sanitari e spese per la salute	15.027	22.652	20.564	19.194	32.727
Trasporti e comunicazioni	126.810	137.465	115.700	132.529	177.370
Ricreazione, spettacoli, istruzione e cultura	40.193	47.483	43.080	47.797	71.466
Altri beni e servizi	93.248	94.410	93.501	94.480	150.326
<i>Pasti e consumazioni fuori casa</i>	<i>24.156</i>	<i>22.963</i>	<i>25.723</i>	<i>20.497</i>	<i>47.388</i>
<b>CONSUMI NON ALIMENTARI</b>	<b>556.579</b>	<b>574.708</b>	<b>588.312</b>	<b>607.213</b>	<b>856.889</b>

**Tavola 3.6 – Consumi alimentari delle famiglie distinte secondo la ripartizione territoriale e il tipo di comune**  
(quantità media mensile per componente—grammi, salvo diversa indicazione)

GRUPPI E CATEGORIE DI CONSUMO	NORD-CENTRO				MEZZO-GIORNO	ITALIA	
	ITALIA SETTENTRIONALE			Italia centrale			
	Nord-occidentale	Nord-orientale	Totale				
				Totale			
<b>A – COMUNI CAPOLUOGHI E CON OLTRE 50.000 ABITANTI</b>							
Pane	4.306	4.289	4.299	4.834	4.505	5.741	4.920
Pasta	2.311	2.046	2.202	2.417	2.285	3.302	2.626
Carne bovina	1.792	1.509	1.676	1.890	1.759	1.617	1.711
Pollame	1.074	1.036	1.058	1.079	1.066	1.051	1.061
Altre carni (esclusi i salumi)	467	621	530	576	548	621	572
Pesce	962	989	973	1.258	1.083	1.542	1.237
Olio di oliva e di semi (dl)	18	17	17	19	18	20	19
Latte (dl)	63	72	67	62	65	61	64
Formaggi	1.357	1.299	1.333	1.091	1.240	1.135	1.205
Uova (n)	10	10	10	10	10	12	11
Frutta fresca e secca	8.357	8.033	8.224	7.819	8.068	7.066	7.732
Zucchero	1.217	1.110	1.173	1.071	1.134	1.265	1.178
Caffè, tè e surrogati	478	440	462	416	445	394	428
Acqua minerale (dl)	150	137	145	119	135	108	126
Vino (dl)	39	36	37	35	37	24	32
<b>B – ALTRI COMUNI</b>							
Pane	4.741	4.355	4.583	5.625	4.843	6.370	5.421
Pasta	2.271	2.168	2.229	2.737	2.356	3.502	2.789
Carne bovina	1.865	1.607	1.759	1.841	1.780	1.702	1.750
Pollame	1.015	1.117	1.057	1.275	1.111	1.066	1.094
Altre carni (esclusi i salumi)	611	908	733	994	798	854	819
Pesce	824	879	846	1.041	895	1.310	1.052
Olio di oliva e di semi (dl)	18	19	18	22	19	22	20
Latte (dl)	67	75	70	60	68	64	66
Formaggi	1.382	1.416	1.396	1.069	1.314	1.113	1.238
Uova (n)	10	9	9	10	10	12	11
Frutta fresca e secca	7.526	7.692	7.594	7.207	7.497	7.066	7.334
Zucchero	1.211	1.421	1.297	1.237	1.282	1.371	1.316
Caffè, tè e surrogati	473	451	464	403	449	464	454
Acqua minerale (dl)	149	144	147	117	139	72	114
Vino (dl)	42	47	44	44	44	29	38
<b>C – TOTALE COMUNI</b>							
Pane	4.595	4.333	4.488	5.240	4.715	6.158	5.238
Pasta	2.284	2.127	2.220	2.581	2.329	3.435	2.730
Carne bovina	1.841	1.574	1.731	1.865	1.772	1.673	1.736
Pollame	1.035	1.090	1.057	1.179	1.094	1.061	1.082
Altre carni (esclusi i salumi)	563	812	665	791	703	775	729
Pesce	870	916	889	1.147	967	1.388	1.120
Olio di oliva e di semi (dl)	18	18	18	20	19	21	20
Latte (dl)	66	74	69	61	67	63	65
Formaggi	1.373	1.377	1.375	1.080	1.286	1.121	1.226
Uova (n)	10	9	10	10	10	12	11
Frutta fresca e secca	7.805	7.806	7.805	7.505	7.715	7.066	7.479
Zucchero	1.213	1.317	1.256	1.156	1.226	1.335	1.265
Caffè, tè e surrogati	475	447	463	410	447	440	445
Acqua minerale (dl)	149	142	146	118	138	84	118
Vino (dl)	41	43	42	40	41	28	36

**Tavola 3.7 – Consumi alimentari delle famiglie distinte secondo la ripartizione territoriale e la condizione socio-economica della persona di riferimento (quantità media mensile per componente-grammi, salvo diversa indicazione)**

GRUPPI E CATEGORIE DI CONSUMO	CONDIZIONI PROFESSIONALI DEL CAPO FAMIGLIA					Totale
	Imprenditori e liberi professionisti	INDIPENDENTI			Totale	
		LAVORATORI IN PROPRIO				
		Agricoltura	Industria	Altre attività		
NORD-CENTRO						
Pane	4.219	5.610	4.815	4.363	4.687	4.542
Pasta	2.091	2.544	2.197	2.294	2.290	2.228
Carne bovina	1.748	1.529	1.755	1.759	1.729	1.734
Pollame	961	1.522	1.000	956	1.044	1.018
Altre carni (esclusi i salumi)	592	1.622	779	661	825	753
Pesce	985	734	868	875	855	895
Olio di oliva e di semi (dl)	16	22	18	17	18	17
Latte (dl)	58	69	66	62	64	63
Formaggi	1.257	1.204	1.136	1.224	1.189	1.210
Uova (n)	8	13	8	9	9	9
Frutta fresca e secca	7.559	5.860	7.199	7.388	7.126	7.260
Zucchero	975	1.417	1.038	1.003	1.068	1.039
Caffè, tè e surrogati	399	422	390	383	390	393
Acqua minerale (dl)	139	99	129	130	126	130
Vino (dl)	36	59	38	31	37	37
ITALIA SETTENTRIONALE						
Pane	4.032	5.470	4.582	4.137	4.473	4.337
Pasta	1.959	2.239	2.079	2.160	2.141	2.085
Carne bovina	1.705	1.565	1.771	1.690	1.703	1.703
Pollame	985	1.463	1.000	914	1.017	1.007
Altre carni (esclusi i salumi)	611	1.619	711	656	803	744
Pesce	907	670	776	798	773	815
Olio di oliva e di semi (dl)	15	21	16	15	16	16
Latte (dl)	59	73	66	64	66	64
Formaggi	1.284	1.286	1.235	1.275	1.262	1.269
Uova (n)	8	13	8	9	9	9
Frutta fresca e secca	7.924	5.972	7.442	7.177	7.114	7.364
Zucchero	935	1.477	1.055	1.005	1.085	1.039
Caffè, tè e surrogati	425	446	390	384	394	404
Acqua minerale (dl)	152	108	133	135	130	137
Vino (dl)	36	59	39	30	37	37
ITALIA NORD OCCIDENTALE						
Pane	4.077	5.750	4.542	4.180	4.476	4.334
Pasta	1.917	2.173	2.090	2.060	2.083	2.024
Carne bovina	1.932	1.950	1.925	1.735	1.827	1.864
Pollame	924	912	1.043	936	973	955
Altre carni (esclusi i salumi)	487	1.091	631	553	638	584
Pesce	873	838	822	792	808	831
Olio di oliva e di semi (dl)	13	24	16	15	16	15
Latte (dl)	56	74	63	63	64	61
Formaggi	1.261	1.472	1.267	1.244	1.276	1.271
Uova (n)	8	14	9	9	9	9
Frutta fresca e secca	8.077	6.337	7.404	6.924	7.038	7.406
Zucchero	813	1.546	961	931	1.006	937
Caffè, tè e surrogati	420	508	404	394	410	413
Acqua minerale (dl)	153	85	133	140	132	139
Vino (dl)	38	64	32	30	35	36
ITALIA NORD ORIENTALE						
Pane	3.956	5.280	4.625	4.088	4.470	4.340
Pasta	2.030	2.285	2.068	2.275	2.202	2.159
Carne bovina	1.322	1.305	1.608	1.638	1.574	1.510
Pollame	1.089	1.836	955	889	1.064	1.070
Altre carni (esclusi i salumi)	820	1.978	795	775	975	935
Pesce	966	557	727	805	737	795
Olio di oliva e di semi (dl)	18	19	16	15	16	17
Latte (dl)	63	72	70	65	68	67
Formaggi	1.321	1.160	1.201	1.309	1.247	1.266
Uova (n)	8	12	8	8	9	9
Frutta fresca e secca	7.666	5.724	7.483	7.466	7.193	7.313
Zucchero	1.142	1.431	1.154	1.091	1.168	1.161
Caffè, tè e surrogati	434	404	376	372	378	392
Acqua minerale (dl)	150	124	132	129	129	134
Vino (dl)	34	55	46	30	40	38



**Tavola 3.7 segue – Consumi alimentari delle famiglie distinte secondo la ripartizione territoriale e la condizione socio-economica della persona di riferimento (quantità media mensile per componente-grammi, salvo diversa indicazione)**

GRUPPI E CATEGORIE DI CONSUMO	CONDIZIONI PROFESSIONALI DELLA PERSONA DI RIFERIMENTO					Totale
	INDIPENDENTI					
	Imprenditori e liberi professionisti	LAVORATORI IN PROPRIO			Totale	
	Agricoltura	Industria	Altre attività			
<b>ITALIA CENTRALE</b>						
Pane	4.624	5.968	5.286	4.871	5.158	4.991
Pasta	2.375	3.322	2.435	2.596	2.615	2.540
Carne bovina	1.841	1.435	1.721	1.915	1.785	1.802
Pollame	908	1.674	1.000	1.050	1.101	1.041
Altre carni (esclusi i salumi)	550	1.628	917	671	875	773
Pesce	1.153	895	1.054	1.048	1.033	1.071
Olio di oliva e di semi (dl)	18	24	21	21	21	20
Latte (dl)	57	60	64	59	61	60
Formaggi	1.201	997	937	1.109	1.029	1.083
Uova (n)	9	14	9	8	9	9
Frutta fresca e secca	6.771	5.574	6.707	7.863	7.152	7.033
Zucchero	1.061	1.264	1.006	998	1.031	1.040
Caffè, tè e surrogati	342	360	388	380	381	369
Acqua minerale (dl)	112	75	120	120	115	114
Vino (dl)	34	61	36	31	37	36
<b>MEZZOGIORNO</b>						
Pane	5.454	6.378	6.076	5.767	5.995	5.875
Pasta	3.125	4.030	3.366	3.071	3.369	3.314
Carne bovina	1.723	1.420	1.650	1.736	1.641	1.659
Pollame	901	1.157	886	906	953	941
Altre carni (esclusi i salumi)	580	1.202	768	708	832	776
Pesce	1.408	1.227	1.246	1.378	1.304	1.327
Olio di oliva e di semi (dl)	21	19	19	19	19	20
Latte (dl)	58	57	62	62	61	61
Formaggi	1.067	987	974	1.075	1.024	1.034
Uova (n)	11	12	11	11	11	11
Frutta fresca e secca	6.964	5.741	6.595	7.179	6.687	6.749
Zucchero	1.130	1.557	1.200	1.208	1.280	1.246
Caffè, tè e surrogati	393	421	389	398	400	399
Acqua minerale (dl)	96	45	75	86	74	79
Vino (dl)	24	40	25	24	28	27
<b>ITALIA</b>						
Pane	4.561	5.996	5.245	4.865	5.177	5.005
Pasta	2.377	3.291	2.595	2.572	2.694	2.605
Carne bovina	1.741	1.474	1.719	1.751	1.696	1.708
Pollame	944	1.338	962	938	1.010	991
Altre carni (esclusi i salumi)	588	1.410	775	678	828	761
Pesce	1.102	982	997	1.054	1.023	1.045
Olio di oliva e di semi (dl)	17	20	18	18	18	18
Latte (dl)	58	63	64	62	63	62
Formaggi	1.205	1.095	1.081	1.171	1.127	1.149
Uova (n)	9	13	9	10	10	10
Frutta fresca e secca	7.394	5.800	6.993	7.314	6.961	7.083
Zucchero	1.018	1.487	1.094	1.076	1.147	1.111
Caffè, tè e surrogati	397	422	389	388	394	395
Acqua minerale (dl)	128	72	110	115	106	112
Vino (dl)	32	50	33	28	34	33

**Tavola 3.7** segue – **Consumi alimentari delle famiglie distinte secondo la ripartizione territoriale e la condizione socio-economica della persona di riferimento** (quantità media mensile per componente-grammi, salvo diversa indicazione)

GRUPPI E CATEGORIE DI CONSUMO	CONDIZIONI PROFESSIONALI DELLA PERSONA DI RIFERIMENTO							Totale
	DIPENDENTI							
	DIRIGENTI E IMPIEGATI			OPERAI E ASSIMILATI				
	Agricoltura e industria	Altre attività	Totale	Agricoltura	Industria	Altre attività	Totale	
<b>NORD-CENTRO</b>								
Pane	4.086	4.184	4.156	4.764	4.588	4.616	4.603	4.381
Pasta	2.014	2.143	2.106	2.132	2.363	2.258	2.319	2.213
Carne bovina	1.672	1.703	1.694	1.773	1.645	1.671	1.658	1.676
Pollame	857	909	894	1.043	1.001	1.003	1.003	949
Altre carni (esclusi i salumi)	581	523	539	744	724	723	724	632
Pesce	861	1.029	981	824	865	936	888	935
Olio di oliva e di semi (dl)	14	16	16	18	17	17	17	16
Latte (dl)	60	64	63	71	63	63	63	63
Formaggi	1.257	1.199	1.216	1.223	1.177	1.152	1.170	1.193
Uova (n)	8	9	9	8	9	9	9	9
Frutta fresca e secca	6.955	7.415	7.284	6.732	6.516	6.973	6.681	6.982
Zucchero	982	944	954	1.451	1.178	1.181	1.187	1.071
Caffè, tè e surrogati	421	381	392	405	404	418	409	401
Acqua minerale (dl)	132	131	131	166	129	129	131	131
Vino (dl)	35	28	30	61	39	37	39	35
<b>ITALIA SETTENTRIONALE</b>								
Pane	3.933	3.915	3.921	3.989	4.361	4.233	4.311	4.123
Pasta	2.017	2.053	2.041	1.642	2.215	2.130	2.173	2.109
Carne bovina	1.680	1.642	1.655	1.801	1.590	1.600	1.600	1.626
Pollame	840	866	857	1.001	935	926	934	897
Altre carni (esclusi i salumi)	561	506	524	649	671	648	663	596
Pesce	821	909	880	837	789	874	816	847
Olio di oliva e di semi (dl)	14	15	15	19	17	17	17	16
Latte (dl)	59	66	64	74	64	65	65	64
Formaggi	1.335	1.302	1.313	1.290	1.235	1.253	1.242	1.276
Uova (n)	8	9	8	6	9	9	9	9
Frutta fresca e secca	7.033	7.478	7.330	6.217	6.409	6.931	6.562	6.933
Zucchero	1.008	912	944	1.641	1.194	1.292	1.237	1.095
Caffè, tè e surrogati	437	380	399	438	416	451	427	414
Acqua minerale (dl)	136	140	138	165	137	141	139	139
Vino (dl)	35	28	31	45	40	37	39	35
<b>ITALIA NORD OCCIDENTALE</b>								
Pane	3.937	4.005	3.980	4.443	4.531	4.451	4.507	4.249
Pasta	2.024	2.146	2.101	1.638	2.305	2.321	2.299	2.202
Carne bovina	1.770	1.810	1.795	997	1.627	1.814	1.670	1.731
Pollame	806	874	849	995	884	951	904	877
Altre carni (esclusi i salumi)	489	453	466	332	562	603	570	519
Pesce	810	882	855	862	793	898	824	839
Olio di oliva e di semi (dl)	14	14	14	19	16	18	17	16
Latte (dl)	57	65	62	59	62	63	62	62
Formaggi	1.355	1.319	1.332	1.173	1.226	1.321	1.253	1.292
Uova (n)	8	9	9	7	9	10	9	9
Frutta fresca e secca	7.097	7.501	7.351	6.677	6.127	7.053	6.400	6.866
Zucchero	1.060	931	979	1.696	1.097	1.306	1.166	1.075
Caffè, tè e surrogati	465	409	430	406	418	493	440	435
Acqua minerale (dl)	141	150	147	162	136	143	139	143
Vino (dl)	37	27	31	32	35	42	37	34
<b>ITALIA NORD ORIENTALE</b>								
Pane	3.925	3.793	3.829	3.778	4.076	3.951	4.020	3.930
Pasta	2.002	1.926	1.946	1.644	2.065	1.884	1.984	1.966
Carne bovina	1.488	1.414	1.434	2.175	1.530	1.324	1.495	1.466
Pollame	911	854	869	1.004	1.022	895	979	927
Altre carni (esclusi i salumi)	714	579	616	796	853	705	802	713
Pesce	845	946	919	826	782	844	805	859
Olio di oliva e di semi (dl)	12	16	15	19	17	15	16	16
Latte (dl)	64	68	67	81	69	69	70	68
Formaggi	1.292	1.278	1.282	1.345	1.249	1.166	1.226	1.253
Uova (n)	8	8	8	6	8	9	8	8
Frutta fresca e secca	6.896	7.447	7.296	6.005	6.881	6.773	6.801	7.036
Zucchero	898	887	890	1.615	1.355	1.274	1.341	1.127
Caffè, tè e surrogati	378	340	350	453	412	397	409	381
Acqua minerale (dl)	127	125	126	166	138	138	140	133
Vino (dl)	31	30	30	50	47	30	42	36

**Tavola 3.7 segue – Consumi alimentari delle famiglie distinte secondo la ripartizione territoriale e la condizione socio-economica della persona di riferimento (quantità media mensile per componente-grammi, salvo diversa indicazione)**

GRUPPI E CATEGORIE DI CONSUMO	CONDIZIONI PROFESSIONALI DELLA PERSONA DI RIFERIMENTO							Totale
	DIPENDENTI							
	DIRIGENTI E IMPIEGATI			OPERAI E ASSIMILATI				
	Agricoltura e industria	Altre attività	Totale	Agricoltura	Industria	Altre attività	Totale	
<b>ITALIA CENTRALE</b>								
Pane	4.644	4.625	4.629	6.223	5.298	5.248	5.311	4.949
Pasta	2.004	2.289	2.237	3.053	2.827	2.467	2.675	2.443
Carne bovina	1.642	1.803	1.773	1.719	1.816	1.788	1.800	1.786
Pollame	918	980	969	1.121	1.206	1.129	1.169	1.063
Altre carni (esclusi i salumi)	657	550	570	922	891	846	872	712
Pesce	1.009	1.225	1.185	799	1.102	1.037	1.062	1.127
Olio di oliva e di semi (dl)	15	19	18	15	18	18	18	18
Latte (dl)	62	61	61	65	59	58	59	60
Formaggi	975	1.031	1.020	1.096	995	985	994	1.008
Uova (n)	8	9	9	10	9	9	9	9
Frutta fresca e secca	6.670	7.312	7.194	7.701	6.851	7.043	6.969	7.088
Zucchero	884	995	975	1.094	1.127	998	1.068	1.019
Caffè, tè e surrogati	361	384	379	343	367	363	364	372
Acqua minerale (dl)	116	118	117	168	105	110	110	114
Vino (dl)	34	29	30	92	37	36	39	34
<b>MEZZOGIORNO</b>								
Pane	5.565	5.615	5.607	6.779	6.091	5.936	6.142	5.893
Pasta	2.851	3.103	3.063	3.710	3.167	2.983	3.186	3.129
Carne bovina	1.460	1.736	1.692	1.423	1.517	1.577	1.523	1.602
Pollame	942	1.031	1.016	1.082	985	956	990	1.002
Altre carni (esclusi i salumi)	795	624	652	1.023	766	658	768	714
Pesce	1.365	1.424	1.415	1.172	1.195	1.285	1.222	1.312
Olio di oliva e di semi (dl)	20	19	19	20	20	19	20	19
Latte (dl)	66	64	64	55	59	63	60	62
Formaggi	1.068	1.157	1.143	867	988	966	962	1.046
Uova (n)	10	12	12	13	11	11	11	11
Frutta fresca e secca	5.957	7.335	7.113	6.112	6.194	6.680	6.346	6.703
Zucchero	1.203	1.261	1.252	1.391	1.178	1.168	1.207	1.228
Caffè, tè e surrogati	395	417	414	435	379	432	405	409
Acqua minerale (dl)	85	102	99	52	67	71	66	81
Vino (dl)	22	23	23	32	25	26	26	25
<b>ITALIA</b>								
Pane	4.477	4.793	4.719	6.321	5.147	5.163	5.248	4.991
Pasta	2.236	2.552	2.477	3.351	2.662	2.558	2.683	2.583
Carne bovina	1.616	1.717	1.693	1.503	1.598	1.632	1.602	1.646
Pollame	879	961	942	1.073	995	984	997	970
Altre carni (esclusi i salumi)	638	566	583	960	740	696	743	665
Pesce	995	1.197	1.149	1.093	988	1.080	1.028	1.087
Olio di oliva e di semi (dl)	15	17	17	20	18	18	18	18
Latte (dl)	61	64	63	59	62	63	62	63
Formaggi	1.207	1.181	1.187	948	1.106	1.075	1.083	1.133
Uova (n)	9	10	10	11	10	10	10	10
Frutta fresca e secca	6.691	7.381	7.218	6.253	6.396	6.852	6.540	6.869
Zucchero	1.040	1.079	1.070	1.405	1.178	1.175	1.196	1.134
Caffè, tè e surrogati	414	397	401	428	395	424	407	404
Acqua minerale (dl)	119	119	119	78	106	105	104	111
Vino (dl)	32	26	27	38	34	32	34	31

**Tavola 3.7** segue – **Consumi alimentari delle famiglie distinte secondo la ripartizione territoriale e la condizione socio-economica della persona di riferimento** (quantità media mensile per componente-grammi salvo diversa indicazione)

GRUPPI E CATEGORIE DI CONSUMO	CONDIZIONI PROFESSIONALI			CONDIZIONI NON PROFESSIONALI PER MEZZO DI SOSTENTAMENTO			TOTALE
	TOTALE			Pensione	Altro mezzo	Totale	
	Agricoltura	Rami extra agricoli	Complesso rami di attività				
<b>NORD-CENTRO</b>							
Pane	5.194	4.393	4.431	5.280	4.845	5.236	4.715
Pasta	2.417	2.208	2.218	2.555	2.343	2.533	2.329
Carne bovina	1.596	1.699	1.694	1.913	1.917	1.914	1.772
Pollame	1.312	953	970	1.342	1.148	1.322	1.094
Altre carni (esclusi i salumi)	1.291	639	670	777	642	764	703
Pesce	734	931	922	1.059	955	1.048	967
Olio di oliva e di semi (dl)	20	16	17	23	20	23	19
Latte (dl)	68	63	63	74	70	74	67
Formaggi	1.198	1.198	1.198	1.451	1.411	1.447	1.286
Uova (n)	11	9	9	12	10	11	10
Frutta fresca e secca	6.193	7.112	7.068	9.021	7.858	8.903	7.715
Zucchero	1.343	1.047	1.061	1.549	1.342	1.528	1.226
Caffè, tè e surrogati	421	397	398	543	482	537	447
Acqua minerale (dl)	112	132	131	149	161	151	138
Vino (dl)	55	34	35	53	43	52	41
<b>ITALIA SETTENTRIONALE</b>							
Pane	4.952	4.151	4.189	5.048	4.714	5.012	4.488
Pasta	2.149	2.099	2.102	2.451	2.242	2.428	2.220
Carne bovina	1.637	1.651	1.650	1.872	1.886	1.874	1.731
Pollame	1.282	914	931	1.297	1.133	1.279	1.057
Altre carni (esclusi i salumi)	1.242	612	642	708	684	706	665
Pesce	697	844	837	989	906	980	889
Olio di oliva e di semi (dl)	20	15	16	22	20	22	18
Latte (dl)	71	64	64	79	71	78	69
Formaggi	1.288	1.273	1.274	1.567	1.424	1.552	1.375
Uova (n)	11	9	9	12	10	11	10
Frutta fresca e secca	6.113	7.115	7.067	9.237	7.988	9.102	7.805
Zucchero	1.411	1.061	1.078	1.594	1.363	1.569	1.256
Caffè, tè e surrogati	454	408	411	564	490	556	463
Acqua minerale (dl)	114	139	138	158	178	160	146
Vino (dl)	49	35	36	54	44	53	42
<b>ITALIA NORD OCCIDENTALE</b>							
Pane	5.235	4.240	4.274	5.182	4.912	5.151	4.595
Pasta	2.138	2.151	2.151	2.543	2.304	2.516	2.284
Carne bovina	1.788	1.769	1.770	1.971	1.909	1.964	1.841
Pollame	928	899	900	1.279	1.182	1.268	1.035
Altre carni (esclusi i salumi)	804	529	538	596	680	606	563
Pesce	768	839	837	942	818	928	870
Olio di oliva e di semi (dl)	23	15	15	22	20	22	18
Latte (dl)	69	61	62	75	65	73	66
Formaggi	1.442	1.280	1.286	1.540	1.407	1.525	1.373
Uova (n)	12	9	9	12	10	11	10
Frutta fresca e secca	6.268	7.049	7.022	9.306	8.018	9.158	7.805
Zucchero	1.432	1.021	1.035	1.534	1.432	1.522	1.213
Caffè, tè e surrogati	502	426	429	564	475	554	475
Acqua minerale (dl)	97	143	142	159	186	163	149
Vino (dl)	47	34	35	54	40	52	41
<b>ITALIA NORD ORIENTALE</b>							
Pane	4.757	4.019	4.069	4.854	4.368	4.807	4.333
Pasta	2.156	2.023	2.032	2.317	2.134	2.299	2.127
Carne bovina	1.532	1.477	1.481	1.729	1.845	1.741	1.574
Pollame	1.526	935	976	1.322	1.048	1.295	1.090
Altre carni (esclusi i salumi)	1.544	734	789	870	691	853	812
Pesce	647	851	837	1.057	1.058	1.057	916
Olio di oliva e di semi (dl)	18	16	16	23	20	22	18
Latte (dl)	72	68	68	84	81	84	74
Formaggi	1.182	1.263	1.257	1.607	1.453	1.592	1.377
Uova (n)	10	8	8	12	9	11	9
Frutta fresca e secca	6.007	7.213	7.131	9.138	7.938	9.021	7.806
Zucchero	1.397	1.119	1.138	1.681	1.243	1.638	1.317
Caffè, tè e surrogati	421	382	385	564	516	559	447
Acqua minerale (dl)	127	134	133	156	162	156	142
Vino (dl)	50	36	37	56	49	55	43

**Tavola 3.7 segue – Consumi alimentari delle famiglie distinte secondo la ripartizione territoriale e la condizione socio-economica della persona di riferimento (quantità media mensile per componente–grammi, salvo diversa indicazione)**

GRUPPI E CATEGORIE DI CONSUMO	CONDIZIONI PROFESSIONALI			CONDIZIONI NON PROFESSIONALI PER MEZZO DI SOSTENTAMENTO			TOTALE
	TOTALE			Pensione	Altro mezzo	Totale	
	Agricoltura	Rami extra agricoli	Complesso rami di attività				
<b>ITALIA CENTRALE</b>							
Pane	5.762	4.925	4.962	5.859	5.269	5.808	5.240
Pasta	3.047	2.446	2.473	2.816	2.668	2.803	2.581
Carne bovina	1.502	1.804	1.791	2.016	2.018	2.016	1.865
Pollame	1.383	1.040	1.056	1.454	1.193	1.432	1.179
Altre carni (esclusi i salumi)	1.407	700	731	950	507	912	791
Pesce	823	1.123	1.110	1.232	1.116	1.222	1.147
Olio di oliva e di semi (dl)	21	19	19	24	21	24	20
Latte (dl)	63	60	60	63	66	63	61
Formaggi	986	1.034	1.031	1.160	1.371	1.178	1.080
Uova (n)	12	9	9	12	10	12	10
Frutta fresca e secca	6.381	7.103	7.071	8.482	7.440	8.392	7.505
Zucchero	1.181	1.018	1.025	1.438	1.274	1.424	1.156
Caffè, tè e surrogati	344	373	371	491	456	488	410
Acqua minerale (dl)	107	114	114	128	109	127	118
Vino	69	33	35	51	39	50	40
<b>MEZZOGIORNO</b>							
Pane	6.534	5.807	5.888	6.964	6.017	6.851	6.158
Pasta	3.798	3.100	3.177	4.096	4.097	4.096	3.435
Carne bovina	1.438	1.639	1.617	1.828	1.756	1.819	1.673
Pollame	1.090	973	986	1.254	1.244	1.253	1.061
Altre carni (esclusi i salumi)	1.083	686	730	929	621	892	775
Pesce	1.204	1.330	1.316	1.594	1.444	1.576	1.388
Olio di oliva e di semi (dl)	19	19	19	27	20	26	21
Latte (dl)	57	62	61	66	66	66	63
Formaggi	900	1.061	1.043	1.345	1.135	1.320	1.121
Uova (n)	12	11	11	14	14	14	12
Frutta fresca e secca	5.947	6.811	6.715	8.110	6.923	7.968	7.066
Zucchero	1.448	1.206	1.233	1.631	1.368	1.600	1.335
Caffè, tè e surrogati	433	403	406	535	471	528	440
Acqua minerale (dl)	49	85	81	93	95	93	84
Vino (dl)	35	24	25	34	28	33	28
<b>ITALIA</b>							
Pane	5.997	4.918	4.995	5.797	5.251	5.738	5.238
Pasta	3.244	2.539	2.589	3.028	2.951	3.020	2.730
Carne bovina	1.502	1.677	1.664	1.887	1.861	1.884	1.736
Pollame	1.179	961	976	1.315	1.181	1.300	1.082
Altre carni (esclusi i salumi)	1.166	657	693	824	635	804	729
Pesce	1.016	1.079	1.075	1.223	1.125	1.212	1.120
Olio di oliva e di semi (dl)	20	18	18	24	20	24	20
Latte (dl)	61	62	62	72	69	71	65
Formaggi	1.019	1.147	1.138	1.418	1.316	1.407	1.226
Uova (n)	12	10	10	12	11	12	11
Frutta fresca e secca	6.046	7.000	6.932	8.742	7.534	8.612	7.479
Zucchero	1.406	1.106	1.128	1.574	1.351	1.550	1.265
Caffè, tè e surrogati	428	399	401	541	478	534	445
Acqua minerale (dl)	75	114	111	132	138	133	118
Vino (dl)	43	30	31	47	38	46	36

**Tavola 3.8 – Consumi alimentari delle famiglie distinte secondo la ripartizione territoriale, l'ampiezza e il tipo**  
(quantità media mensile per componente–grammi, salvo diversa indicazione)

GRUPPI E CATEGORIE DI CONSUMO	1 COMPONENTE			2 COMPONENTI		3 COMPONENTI				
	In età inferiore a 65 anni	In età di 65 anni e più	Totale	Con persona di riferimento in età inferiore a 65 anni	Con capofamiglia in età di 65 anni e più	Totale	Due adulti e un bambino	Due adulti e un ragazzo	Tre adulti	Totale
<b>NORD-CENTRO</b>										
Pane	6.204	6.192	6.198	5.108	5.448	5.254	3.543	4.355	4.945	4.571
Pasta	3.475	3.289	3.378	2.636	2.677	2.654	1.747	2.189	2.334	2.192
Carne bovina	2.090	2.088	2.089	2.040	2.050	2.044	1.524	1.756	1.923	1.818
Pollame	1.273	1.534	1.410	1.253	1.430	1.329	740	857	1.190	1.052
Altre carni (esclusi i salumi)	649	567	606	723	792	753	548	596	816	727
Pesce	1.231	1.201	1.215	1.137	1.153	1.144	772	938	1.048	975
Olio di oliva e di semi (dl)	29	32	31	22	25	23	12	16	20	18
Latte (dl)	102	106	104	71	77	73	68	62	63	64
Formaggi	1.912	1.851	1.880	1.453	1.502	1.474	1.184	1.329	1.334	1.305
Uova (n)	16	17	16	11	12	12	6	8	10	9
Frutta fresca e secca	11.132	11.521	11.336	9.014	10.007	9.442	6.030	7.091	8.094	7.532
Zucchero	2.011	2.405	2.218	1.378	1.660	1.500	810	1.038	1.254	1.133
Caffè, tè e surrogati	793	739	764	568	569	569	362	387	462	430
Acqua minerale (dl)	220	206	213	183	157	172	127	140	142	139
Vino (dl)	61	45	53	50	67	58	26	41	45	41
<b>ITALIA SETTENTRIONALE</b>										
Pane	6.043	5.870	5.952	4.822	5.200	4.977	3.339	4.128	4.708	4.334
Pasta	3.595	3.135	3.354	2.504	2.530	2.515	1.661	2.015	2.213	2.066
Carne bovina	2.030	2.004	2.016	1.973	2.050	2.005	1.534	1.708	1.897	1.792
Pollame	1.321	1.493	1.411	1.200	1.444	1.300	739	813	1.118	992
Altre carni (esclusi i salumi)	647	506	573	657	714	681	492	557	780	685
Pesce	1.222	1.089	1.152	1.038	1.076	1.053	653	877	972	892
Olio di oliva e di semi (dl)	29	33	31	21	24	22	12	17	19	17
Latte (dl)	109	112	111	72	82	76	69	62	64	65
Formaggi	2.047	1.948	1.995	1.521	1.625	1.563	1.245	1.365	1.431	1.383
Uova (n)	17	17	17	11	12	11	6	8	9	9
Frutta fresca e secca	11.571	11.759	11.669	9.050	10.360	9.586	5.839	7.098	8.161	7.516
Zucchero	2.039	2.420	2.238	1.398	1.687	1.517	824	1.060	1.292	1.162
Caffè, tè e surrogati	823	754	787	579	589	583	363	389	476	439
Acqua minerale (dl)	240	217	228	190	168	181	132	141	149	144
Vino (dl)	63	48	55	51	70	59	24	43	46	41
<b>ITALIA NORD OCCIDENTALE</b>										
Pane	6.129	5.964	6.044	5.026	5.156	5.076	3.426	4.244	4.740	4.385
Pasta	3.612	3.058	3.327	2.608	2.598	2.604	1.669	2.118	2.291	2.129
Carne bovina	2.171	2.139	2.154	2.152	2.033	2.106	1.635	1.777	2.029	1.904
Pollame	1.389	1.582	1.488	1.253	1.360	1.294	805	796	1.081	975
Altre carni (esclusi i salumi)	522	512	517	608	644	622	459	518	616	565
Pesce	1.163	1.101	1.131	1.025	995	1.014	669	844	915	853
Olio di oliva e di semi (dl)	29	33	31	21	23	22	12	17	19	17
Latte (dl)	104	105	104	69	77	72	64	59	61	61
Formaggi	1.939	1.914	1.926	1.536	1.617	1.567	1.219	1.383	1.394	1.355
Uova (n)	17	17	17	11	12	12	7	8	9	9
Frutta fresca e secca	10.982	11.802	11.404	9.042	10.546	9.622	5.586	7.235	8.001	7.370
Zucchero	1.941	2.331	2.142	1.412	1.616	1.490	785	1.055	1.220	1.106
Caffè, tè e surrogati	816	749	781	613	571	597	356	377	497	446
Acqua minerale (dl)	239	219	229	197	163	184	137	144	152	147
Vino (dl)	64	50	57	48	70	57	25	48	46	42
<b>ITALIA NORD ORIENTALE</b>										
Pane	5.885	5.714	5.793	4.470	5.260	4.822	3.209	3.922	4.662	4.258
Pasta	3.564	3.262	3.402	2.324	2.439	2.376	1.650	1.830	2.100	1.971
Carne bovina	1.772	1.779	1.776	1.664	2.073	1.846	1.381	1.585	1.708	1.624
Pollame	1.198	1.344	1.276	1.108	1.558	1.309	640	842	1.172	1.019
Altre carni (esclusi i salumi)	876	496	671	743	809	772	543	626	1.014	864
Pesce	1.328	1.069	1.189	1.059	1.186	1.115	628	936	1.054	951
Olio di oliva e di semi (dl)	29	32	30	20	26	23	12	17	19	17
Latte (dl)	118	125	122	76	89	82	75	67	69	70
Formaggi	2.243	2.006	2.115	1.494	1.635	1.557	1.283	1.334	1.485	1.423
Uova (n)	16	16	16	10	13	11	6	8	10	9
Frutta fresca e secca	12.648	11.686	12.131	9.065	10.110	9.531	6.220	6.856	8.390	7.734
Zucchero	2.216	2.570	2.407	1.375	1.784	1.557	883	1.070	1.397	1.245
Caffè, tè e surrogati	838	763	798	519	612	561	374	410	447	427
Acqua minerale (dl)	241	213	226	179	175	177	125	136	145	140
Vino (dl)	61	45	52	56	69	62	24	35	46	40

**Tavola 3.8 segue – Consumi alimentari delle famiglie distinte secondo la ripartizione territoriale, l'ampiezza e il tipo (quantità media mensile per componente-grammi, salvo diversa indicazione)**

GRUPPI E CATEGORIE DI CONSUMO	1 COMPONENTE			2 COMPONENTI		3 COMPONENTI			Totale	
	In età inferiore a 65 anni	In età di 65 anni e più	Totale	Con persona di riferimento in età inferiore a 65 anni	Con capofamiglia in età di 65 anni e più	Totale	Due adulti e un bambino	Due adulti e un ragazzo		Tre adulti
<b>ITALIA CENTRALE</b>										
Pane	6.658	7.082	6.882	5.960	5.985	5.972	4.107	4.962	5.543	5.185
Pasta	3.138	3.716	3.443	3.030	2.996	3.013	1.984	2.653	2.640	2.520
Carne bovina	2.260	2.320	2.292	2.238	2.050	2.146	1.496	1.886	1.987	1.885
Pollame	1.137	1.647	1.406	1.410	1.398	1.404	744	975	1.370	1.206
Altre carni (esclusi i salumi)	654	736	697	918	960	938	701	701	909	836
Pesce	1.256	1.512	1.391	1.434	1.319	1.378	1.102	1.101	1.241	1.191
Olio di oliva e di semi (dl)	29	32	31	26	26	26	14	16	21	19
Latte (dl)	85	87	86	68	65	66	68	61	60	62
Formaggi	1.532	1.583	1.559	1.253	1.236	1.244	1.018	1.230	1.090	1.103
Uova (n)	14	17	15	11	12	12	6	9	10	9
Frutta fresca e secca	9.893	10.864	10.406	8.905	9.242	9.070	6.557	7.070	7.924	7.576
Zucchero	1.935	2.364	2.162	1.316	1.601	1.455	773	980	1.158	1.058
Caffè, tè e surrogati	707	695	701	537	528	533	359	383	426	406
Acqua minerale (dl)	165	177	171	162	134	148	114	139	125	125
Vino (dl)	55	38	46	49	61	55	29	36	44	40
<b>MEZZOGIORNO</b>										
Pane	8.906	8.354	8.602	7.230	7.004	7.111	5.521	5.901	6.536	6.172
Pasta	5.729	5.369	5.531	4.525	4.419	4.469	3.381	3.100	3.780	3.588
Carne bovina	2.585	2.168	2.356	2.150	1.926	2.032	1.762	1.660	1.868	1.817
Pollame	1.415	1.536	1.481	1.285	1.359	1.324	1.019	1.169	1.250	1.174
Altre carni (esclusi i salumi)	1.066	800	919	956	850	900	689	843	1.102	954
Pesce	1.996	1.752	1.862	1.786	1.682	1.731	1.391	1.476	1.598	1.521
Olio di oliva e di semi (dl)	33	32	33	32	29	30	20	20	25	23
Latte (dl)	98	98	98	70	69	69	81	65	60	67
Formaggi	1.932	1.699	1.803	1.418	1.469	1.445	1.099	1.110	1.270	1.198
Uova (n)	19	18	19	15	16	16	12	12	14	13
Frutta fresca e secca	11.638	10.594	11.064	9.690	8.650	9.142	6.961	7.544	7.672	7.448
Zucchero	2.631	2.469	2.542	1.854	1.767	1.808	1.262	1.266	1.456	1.377
Caffè, tè e surrogati	820	737	774	605	611	608	484	404	492	479
Acqua minerale (dl)	156	131	142	115	95	104	98	99	99	99
Vino (dl)	39	25	31	40	43	41	27	22	37	32
<b>ITALIA</b>										
Pane	6.921	6.811	6.862	5.644	5.963	5.790	4.249	4.721	5.370	5.024
Pasta	4.074	3.884	3.973	3.113	3.254	3.178	2.330	2.404	2.720	2.587
Carne bovina	2.222	2.111	2.163	2.068	2.009	2.041	1.609	1.734	1.908	1.818
Pollame	1.311	1.534	1.429	1.261	1.406	1.328	839	931	1.206	1.086
Altre carni (esclusi i salumi)	759	634	693	782	811	795	598	655	893	791
Pesce	1.434	1.359	1.394	1.301	1.328	1.313	993	1.065	1.195	1.130
Olio di oliva e di semi (dl)	30	32	31	25	26	25	15	17	21	19
Latte (dl)	101	103	102	71	74	72	73	63	62	65
Formaggi	1.917	1.808	1.859	1.444	1.491	1.466	1.154	1.277	1.317	1.275
Uova (n)	17	17	17	12	14	13	9	9	11	10
Frutta fresca e secca	11.267	11.256	11.261	9.185	9.557	9.356	6.362	7.198	7.981	7.509
Zucchero	2.176	2.424	2.308	1.498	1.696	1.589	971	1.092	1.308	1.202
Caffè, tè e surrogati	800	738	767	577	583	580	405	391	470	443
Acqua minerale (dl)	203	185	193	166	137	153	117	131	131	127
Vino (dl)	55	39	47	48	59	53	26	37	43	38

**Tavola 3.8** segue – **Consumi alimentari delle famiglie distinte secondo la ripartizione territoriale, l'ampiezza e il tipo (quantità media mensile per componente–grammi, salvo diversa indicazione)**

GRUPPI E CATEGORIE DI CONSUMO	4 COMPONENTI					5 COMPONENTI			6 E PIÙ COMPONENTI	TOTALE
	Due adulti e due bambini	Due adulti, un bambino e un ragazzo	Due adulti e due ragazzi	Quattro adulti	Totale	Due adulti e tre ragazzi	Cinque adulti	Totale		
<b>NORD-CENTRO</b>										
Pane	3.277	3.645	4.118	4.620	4.337	3.486	4.373	4.201	4.281	4.715
Pasta	1.686	1.926	2.058	2.197	2.117	1.878	1.997	2.003	2.019	2.329
Carne bovina	1.345	1.383	1.440	1.666	1.593	1.236	1.569	1.530	1.521	1.772
Pollame	756	858	849	1.061	970	705	1.102	969	875	1.094
Altre carni (esclusi i salumi)	566	525	477	735	676	451	684	678	770	703
Pesce	709	774	822	930	877	567	799	749	835	967
Olio di oliva e di semi (dl)	13	15	14	16	16	9	15	15	15	19
Latte (dl)	73	67	60	58	60	63	55	56	55	67
Formaggi	1.039	1.138	1.061	1.179	1.145	704	1.104	1.011	884	1.286
Uova (n)	6	7	7	9	8	7	9	8	9	10
Frutta fresca e secca	5.264	5.234	6.296	7.375	6.773	4.175	6.276	5.836	5.600	7.715
Zucchero	927	813	895	1.036	976	980	1.056	1.000	970	1.226
Caffè, tè e surrogati	306	324	327	388	361	277	367	328	306	447
Acqua minerale (dl)	98	106	118	119	116	89	104	100	81	138
Vino (dl)	22	28	25	41	35	17	32	28	32	41
<b>ITALIA SETTENTRIONALE</b>										
Pane	3.053	3.344	3.687	4.401	4.086	3.053	4.273	4.020	4.019	4.488
Pasta	1.624	1.787	1.964	2.000	1.959	1.958	1.947	1.926	1.986	2.220
Carne bovina	1.372	1.319	1.448	1.568	1.511	1.181	1.509	1.492	1.549	1.731
Pollame	665	851	814	1.012	920	705	1.111	943	799	1.057
Altre carni (esclusi i salumi)	557	476	419	696	640	449	739	682	796	665
Pesce	593	690	692	829	777	512	741	691	808	889
Olio di oliva e di semi (dl)	12	14	13	15	14	9	14	14	13	18
Latte (dl)	75	67	58	60	62	71	57	58	59	69
Formaggi	1.049	1.148	1.170	1.264	1.219	849	1.161	1.060	976	1.375
Uova (n)	6	7	7	9	8	9	8	8	8	10
Frutta fresca e secca	5.331	4.995	6.142	7.393	6.733	4.065	6.244	5.799	5.445	7.805
Zucchero	983	801	757	1.068	986	1.164	1.128	1.017	1.024	1.256
Caffè, tè e surrogati	325	336	325	404	374	311	396	336	306	463
Acqua minerale (dl)	101	110	132	121	121	96	109	107	88	146
Vino (dl)	22	24	19	42	34	13	32	28	31	42
<b>ITALIA NORD OCCIDENTALE</b>										
Pane	3.043	3.441	3.764	4.529	4.181	2.940	4.438	4.156	4.079	4.595
Pasta	1.538	1.937	2.056	1.998	2.011	1.263	1.962	1.940	2.003	2.284
Carne bovina	1.549	1.317	1.583	1.625	1.585	856	1.620	1.617	1.629	1.841
Pollame	664	869	750	965	878	513	941	803	619	1.035
Altre carni (esclusi i salumi)	647	378	376	576	541	290	514	541	555	563
Pesce	578	629	633	832	753	500	675	659	1.074	870
Olio di oliva e di semi (dl)	11	13	15	14	14	7	12	13	11	18
Latte (dl)	68	67	57	56	59	64	57	56	52	66
Formaggi	1.011	1.192	1.093	1.249	1.217	537	1.127	1.039	1.056	1.373
Uova (n)	7	8	7	8	8	9	8	8	8	10
Frutta fresca e secca	5.168	4.998	5.857	7.528	6.682	3.292	6.045	5.835	5.105	7.805
Zucchero	1.059	786	653	1.015	954	1.326	990	908	862	1.213
Caffè, tè e surrogati	313	354	359	398	379	408	403	342	271	475
Acqua minerale (dl)	105	112	136	121	120	56	117	111	84	149
Vino (dl)	23	23	21	38	32	14	28	25	21	41
<b>ITALIA NORD ORIENTALE</b>										
Pane	3.066	3.195	3.566	4.209	3.948	3.168	4.079	3.859	3.975	4.333
Pasta	1.740	1.555	1.818	2.002	1.882	2.662	1.929	1.910	1.974	2.127
Carne bovina	1.132	1.321	1.232	1.483	1.403	1.510	1.377	1.345	1.490	1.574
Pollame	667	822	916	1.084	980	899	1.312	1.108	933	1.090
Altre carni (esclusi i salumi)	435	627	489	876	784	610	1.005	847	975	812
Pesce	613	786	787	826	811	524	818	729	611	916
Olio di oliva e di semi (dl)	13	17	11	16	15	10	15	15	15	18
Latte (dl)	83	68	61	67	66	78	57	60	63	74
Formaggi	1.101	1.080	1.294	1.287	1.222	1.166	1.201	1.084	916	1.377
Uova (n)	5	6	7	9	8	8	9	8	9	9
Frutta fresca e secca	5.553	4.992	6.594	7.190	6.808	4.848	6.479	5.756	5.696	7.806
Zucchero	879	824	923	1.147	1.034	1.000	1.291	1.145	1.143	1.317
Caffè, tè e surrogati	341	308	271	412	366	212	387	329	332	447
Acqua minerale (dl)	95	108	127	122	123	137	99	102	91	142
Vino (dl)	21	26	16	48	38	11	37	32	38	43



**Tavola 3.8 segue – Consumi alimentari delle famiglie distinte secondo la ripartizione territoriale, l'ampiezza e il tipo (quantità media mensile per componente–grammi salvo diversa indicazione)**

GRUPPI E CATEGORIE DI CONSUMO	4 COMPONENTI					5 COMPONENTI			6 E PIÙ COMPONENTI	TOTALE
	Due adulti e due bambini	Due adulti, un bambino e un ragazzo	Due adulti e due ragazzi	Quattro adulti	Totale	Due adulti e tre ragazzi	Cinque adulti	Totale		
<b>ITALIA CENTRALE</b>										
Pane	3.823	4.404	4.972	5.068	4.877	4.268	4.563	4.550	4.663	5.240
Pasta	1.838	2.276	2.244	2.602	2.459	1.735	2.092	2.151	2.065	2.581
Carne bovina	1.279	1.545	1.424	1.866	1.770	1.336	1.685	1.602	1.479	1.865
Pollame	977	875	918	1.161	1.079	707	1.086	1.019	986	1.179
Altre carni (esclusi i salumi)	586	649	591	814	753	454	581	671	732	791
Pesce	991	987	1.078	1.136	1.093	668	911	861	873	1.147
Olio di oliva e di semi (dl)	14	15	15	19	18	9	16	16	18	20
Latte (dl)	71	65	63	53	57	48	51	53	49	61
Formaggi	1.013	1.112	845	1.006	985	442	997	918	750	1.080
Uova (n)	7	7	8	9	9	5	9	9	9	10
Frutta fresca e secca	5.101	5.835	6.601	7.340	6.859	4.374	6.337	5.907	5.827	7.505
Zucchero	792	844	1.167	971	954	650	918	969	893	1.156
Caffè, tè e surrogati	258	293	331	355	333	217	314	314	305	410
Acqua minerale (dl)	93	93	89	113	105	77	95	88	72	118
Vino (dl)	23	36	35	39	36	24	31	27	33	40
<b>MEZZOGIORNO</b>										
Pane	4.823	5.393	5.458	6.202	5.756	5.558	5.994	5.777	5.438	6.158
Pasta	2.847	2.987	2.964	3.238	3.115	2.701	3.024	2.826	2.797	3.435
Carne bovina	1.474	1.668	1.652	1.673	1.630	1.124	1.425	1.381	1.253	1.673
Pollame	826	962	923	1.026	973	759	933	888	886	1.061
Altre carni (esclusi i salumi)	503	632	652	697	661	598	832	712	678	775
Pesce	1.059	1.254	1.324	1.399	1.319	966	1.301	1.200	979	1.388
Olio di oliva e di semi (dl)	16	18	17	21	19	18	18	17	14	21
Latte (dl)	76	71	62	54	61	53	49	54	50	63
Formaggi	889	1.007	1.091	1.102	1.056	860	974	903	779	1.121
Uova (n)	10	10	11	12	11	9	10	10	10	12
Frutta fresca e secca	5.717	6.738	6.786	7.082	6.742	5.085	5.789	5.682	5.021	7.066
Zucchero	1.111	1.109	1.168	1.218	1.171	776	1.152	1.091	923	1.335
Caffè, tè e surrogati	363	401	370	422	396	305	339	341	287	440
Acqua minerale (dl)	85	82	76	79	81	54	67	63	48	84
Vino (dl)	18	26	24	27	24	23	26	22	19	28
<b>ITALIA</b>										
Pane	4.042	4.400	4.807	5.120	4.871	4.929	5.102	5.019	4.890	5.238
Pasta	2.261	2.384	2.524	2.527	2.493	2.451	2.458	2.430	2.428	2.730
Carne bovina	1.409	1.506	1.549	1.668	1.607	1.158	1.504	1.452	1.380	1.736
Pollame	791	903	887	1.050	971	743	1.026	927	881	1.082
Altre carni (esclusi i salumi)	535	571	567	723	670	553	751	696	722	729
Pesce	882	982	1.080	1.078	1.043	845	1.025	983	911	1.120
Olio di oliva e di semi (dl)	14	16	15	18	17	15	16	16	14	20
Latte (dl)	75	69	61	57	61	56	52	55	52	65
Formaggi	965	1.081	1.076	1.155	1.111	812	1.046	955	829	1.226
Uova (n)	8	8	9	10	9	9	9	9	9	11
Frutta fresca e secca	5.488	5.884	6.548	7.283	6.761	4.809	6.057	5.756	5.295	7.479
Zucchero	1.018	941	1.035	1.093	1.049	838	1.099	1.048	945	1.265
Caffè, tè e surrogati	334	357	349	399	374	296	355	335	296	445
Acqua minerale (dl)	92	95	97	106	103	65	87	81	64	118
Vino (dl)	20	27	24	36	31	21	29	25	25	36

**Tavola 3.9 – Consumi alimentari delle famiglie distinte secondo la condizione socio-economica della persona di riferimento, l'ampiezza e il tipo (quantità media mensile per componente-grammi, salvo diversa indicazione)**

GRUPPI E CATEGORIE DI CONSUMO	1 COMPONENTE			2 COMPONENTI			3 COMPONENTI			Totale
	In età inferiore a 65 anni	In età di 65 anni e più	Totale	Con persona di riferimento in età inferiore a 65 anni	Con capofamiglia in età di 65 anni e più	Totale	Due adulti e un bambino	Due adulti e un ragazzo	Tre adulti	
<b>INDIPENDENTI-IMPRENDITORI E LIBERI PROFESSIONISTI</b>										
Pane	5.732	6.309	5.789	5.056	5.174	5.069	3.861	4.492	4.922	4.568
Pasta	2.669	2.745	2.676	2.779	3.380	2.841	1.986	2.738	2.512	2.404
Carne bovina	1.570	927	1.506	1.701	2.808	1.816	1.670	1.486	2.011	1.830
Pollame	629	3.050	870	1.096	1.637	1.152	832	857	1.175	1.031
Altre carni (esclusi i salumi)	521	508	520	559	500	553	413	579	808	664
Pesce	1.055	2.655	1.214	1.322	2.136	1.407	848	1.068	1.125	1.041
Olio di oliva e di semi (dl)	25	31	26	25	24	25	17	19	18	18
Latte (dl)	82	134	87	58	61	58	64	59	60	61
Formaggi	1.998	2.296	2.027	1.461	1.570	1.472	1.276	1.371	1.280	1.297
Uova (n)	14	16	14	10	14	10	6	9	9	8
Frutta fresca e secca	10.504	14.412	10.892	8.796	18.322	9.787	5.913	7.621	8.709	7.782
Zucchero	1.646	3.386	1.819	1.181	1.434	1.207	870	1.169	1.354	1.194
Caffè, tè e surrogati	849	747	839	524	646	537	361	384	469	425
Acqua minerale (dl)	257	254	256	168	228	174	114	120	152	137
Vino (dl)	57	106	62	65	48	63	16	75	29	33
<b>INDIPENDENTI-LAVORATORI IN PROPRIO-AGRICOLTURA</b>										
Pane	9.926	10.007	9.933	7.037	7.324	7.083	5.875	6.185	6.425	6.276
Pasta	6.061	4.714	5.952	3.837	4.840	3.999	3.343	3.390	3.997	3.796
Carne bovina	2.145	2.359	2.163	1.950	2.730	2.076	2.308	2.344	1.698	1.892
Pollame	1.568	1.676	1.577	1.258	1.245	1.256	1.277	652	1.479	1.369
Altre carni (esclusi i salumi)	2.600	1.950	2.548	1.503	1.085	1.436	1.075	743	1.974	1.668
Pesce	932	1.853	1.007	1.247	943	1.198	1.547	1.450	1.375	1.422
Olio di oliva e di semi (dl)	38	23	37	29	51	33	19	18	27	25
Latte (dl)	86	56	84	69	139	81	96	75	63	72
Formaggi	1.621	411	1.522	1.532	1.645	1.550	1.634	2.300	1.152	1.352
Uova (n)	20	17	19	17	20	17	14	14	13	13
Frutta fresca e secca	8.262	5.979	8.076	8.058	12.289	8.742	7.083	6.703	6.026	6.328
Zucchero	2.877	3.846	2.956	2.002	2.191	2.033	1.319	1.401	1.764	1.631
Caffè, tè e surrogati	1.062	559	1.021	628	412	593	530	475	451	472
Acqua minerale (dl)	63	-	58	109	257	133	104	83	69	79
Vino (dl)	109	20	101	77	68	76	54	27	61	57
<b>INDIPENDENTI-LAVORATORI IN PROPRIO-INDUSTRIA</b>										
Pane	9.258	-	9.258	6.284	7.163	6.309	4.721	4.440	5.692	5.231
Pasta	4.718	-	4.718	3.345	4.695	3.384	2.281	2.428	2.608	2.528
Carne bovina	2.773	-	2.773	2.132	3.354	2.167	1.863	1.420	2.306	2.046
Pollame	1.062	-	1.062	1.237	1.813	1.254	1.081	1.027	1.203	1.140
Altre carni (esclusi i salumi)	1.247	-	1.247	798	824	799	669	737	893	801
Pesce	1.913	-	1.913	1.073	1.037	1.072	934	959	1.149	1.053
Olio di oliva e di semi (dl)	31	-	31	25	33	25	17	14	22	20
Latte (dl)	108	-	108	75	159	77	73	68	62	66
Formaggi	1.862	-	1.862	1.579	894	1.559	1.240	1.239	1.345	1.296
Uova (n)	20	-	20	13	12	13	8	9	10	9
Frutta fresca e secca	13.327	-	13.327	9.533	5.692	9.421	6.273	7.298	8.727	7.817
Zucchero	2.336	-	2.336	1.408	1.607	1.414	925	1.176	1.187	1.110
Caffè, tè e surrogati	870	-	870	604	912	613	463	366	459	449
Acqua minerale (dl)	276	-	276	164	33	161	126	155	128	132
Vino (dl)	94	-	94	41	20	41	28	30	45	38

**Tavola 3.9 segue – Consumi alimentari delle famiglie distinte secondo la condizione socio-economica della persona di riferimento, l'ampiezza e il tipo (quantità media mensile per componente-grammi, salvo diversa indicazione)**

GRUPPI E CATEGORIE DI CONSUMO	1 COMPONENTE			2 COMPONENTI		3 COMPONENTI				
	In età inferiore a 65 anni	In età di 65 anni e più	Totale	Con persona di riferimento in età inferiore a 65 anni	Con capofamiglia in età di 65 anni e più	Totale	Due adulti e un bambino	Due adulti e un ragazzo	Tre adulti	Totale
<b>INDIPENDENTI-LAVORATORI IN PROPRIO-ALTRE ATTIVITÀ</b>										
Pane	6.126	5.910	6.116	5.249	5.546	5.277	4.186	4.489	5.092	4.732
Pasta	3.213	3.206	3.212	2.962	3.371	3.001	2.309	2.435	2.748	2.567
Carne bovina	2.104	2.296	2.113	2.357	2.350	2.356	1.666	1.644	2.113	1.915
Pollame	1.042	1.246	1.051	1.135	959	1.118	784	892	994	912
Altre carni (esclusi i salumi)	572	818	583	726	497	704	609	707	674	658
Pesce	1.066	817	1.055	1.396	1.066	1.364	903	1.135	1.160	1.084
Olio di oliva e di semi (dl)	22	29	23	22	21	22	14	17	21	18
Latte (dl)	91	68	90	71	71	71	72	61	62	65
Formaggi	1.709	1.361	1.693	1.424	1.544	1.435	1.084	1.447	1.236	1.231
Uova (n)	14	16	14	12	11	12	9	9	10	10
Frutta fresca e secca	10.412	8.691	10.333	9.383	8.949	9.341	7.728	7.971	8.374	8.091
Zucchero	1.717	1.360	1.700	1.429	1.070	1.394	1.124	979	1.142	1.109
Caffè, tè e surrogati	788	315	766	493	490	493	474	384	449	443
Acqua minerale (dl)	223	141	219	164	110	159	128	124	116	121
Vino (dl)	51	27	50	39	45	39	21	23	38	30
<b>INDIPENDENTI-LAVORATORI IN PROPRIO-TOTALE</b>										
Pane	7.370	7.128	7.360	5.812	6.209	5.847	4.571	4.573	5.514	5.104
Pasta	3.959	3.655	3.947	3.202	3.917	3.265	2.415	2.489	2.895	2.710
Carne bovina	2.258	2.315	2.260	2.232	2.551	2.260	1.810	1.615	2.116	1.958
Pollame	1.123	1.374	1.133	1.183	1.119	1.177	948	921	1.144	1.050
Altre carni (esclusi i salumi)	1.016	1.155	1.022	861	697	847	683	718	956	837
Pesce	1.234	1.125	1.229	1.280	1.028	1.258	987	1.098	1.190	1.117
Olio di oliva e di semi (dl)	27	27	27	24	31	24	16	16	22	20
Latte (dl)	94	64	93	72	99	74	75	64	62	66
Formaggi	1.730	1.078	1.703	1.485	1.515	1.488	1.203	1.431	1.261	1.269
Uova (n)	16	17	16	13	14	13	9	9	11	10
Frutta fresca e secca	10.742	7.885	10.624	9.232	9.628	9.267	7.125	7.685	8.129	7.770
Zucchero	2.022	2.099	2.026	1.507	1.445	1.501	1.073	1.066	1.256	1.176
Caffè, tè e surrogati	846	388	827	545	505	541	476	384	453	449
Acqua minerale (dl)	211	99	207	156	146	155	125	132	113	119
Vino (dl)	69	25	67	45	49	45	27	25	44	37
<b>INDIPENDENTI-TOTALE</b>										
Pane	6.803	6.658	6.794	5.599	5.879	5.625	4.378	4.550	5.346	4.955
Pasta	3.513	3.133	3.489	3.083	3.746	3.144	2.299	2.558	2.786	2.625
Carne bovina	2.020	1.519	1.989	2.082	2.633	2.133	1.772	1.579	2.086	1.922
Pollame	952	2.335	1.038	1.158	1.284	1.170	917	903	1.153	1.045
Altre carni (esclusi i salumi)	845	784	841	776	634	763	610	680	914	789
Pesce	1.172	2.003	1.224	1.292	1.381	1.300	949	1.090	1.171	1.096
Olio di oliva e di semi (dl)	26	29	26	24	29	25	16	17	21	19
Latte (dl)	90	104	91	68	87	70	72	63	62	65
Formaggi	1.823	1.777	1.820	1.478	1.533	1.483	1.223	1.415	1.266	1.277
Uova (n)	15	16	15	12	14	12	9	9	10	10
Frutta fresca e secca	10.660	11.629	10.720	9.109	12.396	9.415	6.796	7.667	8.293	7.773
Zucchero	1.892	2.837	1.951	1.415	1.441	1.418	1.018	1.094	1.284	1.181
Caffè, tè e surrogati	847	594	831	539	550	540	445	384	457	442
Acqua minerale (dl)	227	188	225	159	172	160	122	128	124	124
Vino (dl)	65	71	65	51	49	50	24	39	40	36

**Tavola 3.9 segue – Consumi alimentari delle famiglie distinte secondo la condizione socio-economica della persona di riferimento, l'ampiezza e il tipo (quantità media mensile per componente-grammi, salvo diversa indicazione)**

GRUPPI E CATEGORIE DI CONSUMO	1 COMPONENTE			2 COMPONENTI			3 COMPONENTI			
	In età inferiore a 65 anni	In età di 65 anni e più	Totale	Con persona di riferimento in età inferiore a 65 anni	Con capofamiglia in età di 65 anni e più	Totale	Due adulti e un bambino	Due adulti e un ragazzo	Tre adulti	Totale
<b>DIPENDENTI-DIRIGENTI E IMPIEGATI-AGRICOLTURA E INDUSTRIA</b>										
Pane	5.404	–	5.404	4.631	6.179	4.672	3.905	4.368	4.706	4.363
Pasta	3.343	–	3.343	2.489	1.818	2.471	2.060	1.743	2.539	2.193
Carne bovina	1.836	–	1.836	1.653	2.958	1.688	1.688	1.510	1.755	1.674
Pollame	1.019	–	1.019	871	856	871	718	1.035	962	900
Altre carni (esclusi i salumi)	462	–	462	569	848	577	608	452	561	550
Pesce	1.226	–	1.226	1.108	1.855	1.128	947	882	1.076	987
Olio di oliva e di semi (dl)	23	–	23	20	13	19	13	13	16	14
Latte (dl)	96	–	96	60	88	60	69	51	61	61
Formaggi	1.594	–	1.594	1.526	1.727	1.531	1.255	1.215	1.251	1.242
Uova (n)	20	–	20	10	11	10	7	8	10	9
Frutta fresca e secca	10.430	–	10.430	8.224	14.081	8.380	6.102	6.875	7.132	6.732
Zucchero	1.977	–	1.977	1.275	1.202	1.273	810	896	1.093	954
Caffè, tè e surrogati	924	–	924	603	478	600	406	353	504	436
Acqua minerale (dl)	222	–	222	183	190	183	125	110	166	139
Vino (dl)	57	–	57	36	20	36	42	51	39	43
<b>DIPENDENTI-DIRIGENTI E IMPIEGATI-ALTRE ATTIVITÀ</b>										
Pane	6.143	8.822	6.172	4.914	6.425	4.937	4.045	4.556	4.926	4.574
Pasta	3.819	3.694	3.817	3.178	3.119	3.177	2.265	2.574	2.453	2.423
Carne bovina	2.234	1.183	2.222	2.137	2.265	2.139	1.563	1.969	1.837	1.783
Pollame	1.176	1.333	1.178	1.093	1.608	1.101	754	874	1.021	917
Altre carni (esclusi i salumi)	580	503	579	611	811	614	541	606	680	617
Pesce	1.625	2.547	1.635	1.455	1.949	1.463	1.113	1.306	1.256	1.219
Olio di oliva e di semi (dl)	26	40	26	21	18	21	15	15	20	17
Latte (dl)	103	135	103	70	58	69	75	61	61	65
Formaggi	1.878	2.100	1.880	1.397	2.022	1.406	1.113	1.363	1.273	1.247
Uova (n)	16	22	16	11	14	11	8	9	10	9
Frutta fresca e secca	11.545	18.414	11.620	9.245	9.677	9.252	6.854	7.577	7.821	7.501
Zucchero	1.974	1.984	1.974	1.269	1.259	1.269	810	1.028	1.082	986
Caffè, tè e surrogati	762	287	757	495	456	494	373	376	417	393
Acqua minerale (dl)	218	125	217	172	235	173	126	130	131	129
Vino (dl)	43	52	43	33	35	33	21	32	33	29
<b>DIPENDENTI-DIRIGENTI E IMPIEGATI-TOTALE</b>										
Pane	6.039	8.822	6.065	4.851	6.343	4.878	4.006	4.502	4.868	4.516
Pasta	3.752	3.694	3.751	3.026	2.688	3.020	2.207	2.333	2.476	2.360
Carne bovina	2.178	1.183	2.169	2.030	2.495	2.038	1.598	1.836	1.816	1.753
Pollame	1.154	1.333	1.156	1.044	1.358	1.050	744	921	1.005	912
Altre carni (esclusi i salumi)	563	503	563	602	823	606	560	561	649	599
Pesce	1.569	2.547	1.578	1.378	1.918	1.388	1.066	1.183	1.208	1.156
Olio di oliva e di semi (dl)	25	40	25	21	17	21	14	14	19	16
Latte (dl)	102	135	102	67	68	67	73	58	61	64
Formaggi	1.838	2.100	1.841	1.425	1.924	1.434	1.153	1.320	1.267	1.245
Uova (n)	17	22	17	11	13	11	8	9	10	9
Frutta fresca e secca	11.389	18.414	11.454	9.020	11.137	9.057	6.642	7.373	7.640	7.291
Zucchero	1.975	1.984	1.975	1.270	1.240	1.270	810	990	1.085	977
Caffè, tè e surrogati	785	287	780	519	463	518	382	369	440	405
Acqua minerale (dl)	218	125	217	174	220	175	126	124	140	131
Vino (dl)	45	52	45	34	30	34	27	37	35	33

**Tavola 3.9 segue – Consumi alimentari delle famiglie distinte secondo la condizione socio-economica della persona di riferimento, l'ampiezza e il tipo (quantità media mensile per componente-grammi, salvo diversa indicazione)**

GRUPPI E CATEGORIE DI CONSUMO	1 COMPONENTE			2 COMPONENTI			3 COMPONENTI			Totale
	In età inferiore a 65 anni	In età di 65 anni e più	Totale	Con persona di riferimento in età inferiore a 65 anni	Con capofamiglia in età di 65 anni e più	Totale	Due adulti e un bambino	Due adulti e un ragazzo	Tre adulti	
<b>DIPENDENTI-OPERAI E ASSIMILATI-AGRICOLTURA</b>										
Pane	8.626	–	8.626	7.180	6.655	7.128	5.654	5.180	6.914	6.220
Pasta	5.052	–	5.052	4.367	2.725	4.205	2.925	2.382	3.684	3.233
Carne bovina	1.958	–	1.958	2.365	1.524	2.282	1.917	1.079	1.700	1.700
Pollame	1.540	–	1.540	1.332	1.644	1.363	855	1.494	1.299	1.159
Altre carni (esclusi i salumi)	1.149	–	1.149	1.009	821	991	606	817	1.671	1.164
Pesce	1.642	–	1.642	1.481	1.361	1.469	1.099	1.290	1.208	1.178
Olio di oliva e di semi (dl)	36	–	36	28	22	27	24	17	23	22
Latte (dl)	80	–	80	64	54	63	82	68	64	71
Formaggi	1.645	–	1.645	1.288	2.248	1.382	1.235	1.170	1.061	1.140
Uova (n)	21	–	21	13	20	14	11	10	14	12
Frutta fresca e secca	10.467	–	10.467	8.876	10.416	9.027	4.833	7.112	7.740	6.577
Zucchero	2.501	–	2.501	1.913	1.768	1.898	1.291	1.669	1.795	1.591
Caffè, tè e surrogati	751	–	751	738	582	723	519	639	469	509
Acqua minerale (dl)	90	–	90	133	204	140	106	154	113	115
Vino (dl)	71	–	71	57	72	58	29	56	59	48
<b>DIPENDENTI-OPERAI E ASSIMILATI-INDUSTRIA</b>										
Pane	7.131	18.290	7.193	5.796	6.695	5.803	4.217	5.145	5.494	4.977
Pasta	3.898	3.100	3.893	3.141	6.770	3.166	2.318	2.307	3.059	2.650
Carne bovina	2.062	–	2.050	1.944	1.734	1.943	1.505	1.820	1.879	1.737
Pollame	987	1.550	990	1.312	861	1.309	852	920	1.244	1.045
Altre carni (esclusi i salumi)	867	–	862	923	193	918	642	749	881	773
Pesce	945	5.425	970	1.207	1.317	1.207	897	920	1.126	1.006
Olio di oliva e di semi (dl)	26	–	26	26	24	26	15	22	21	19
Latte (dl)	86	155	86	72	81	72	72	68	62	67
Formaggi	1.777	930	1.773	1.451	1.427	1.451	1.169	1.213	1.240	1.216
Uova (n)	16	18	16	11	22	11	9	10	10	10
Frutta fresca e secca	10.201	–	10.145	8.788	11.658	8.808	5.798	6.319	7.325	6.598
Zucchero	1.817	3.100	1.824	1.585	1.847	1.586	1.115	1.238	1.470	1.299
Caffè, tè e surrogati	686	775	687	581	890	583	403	417	504	451
Acqua minerale (dl)	137	–	137	173	79	172	111	144	139	130
Vino (dl)	74	310	75	50	63	51	26	35	49	38
<b>DIPENDENTI-OPERAI E ASSIMILATI-ALTRE ATTIVITÀ</b>										
Pane	6.892	4.571	6.797	5.623	6.913	5.651	4.544	5.005	5.501	5.120
Pasta	4.077	4.666	4.101	2.793	3.489	2.808	2.353	2.489	2.469	2.441
Carne bovina	2.184	1.858	2.170	2.043	1.807	2.038	1.490	1.556	1.827	1.676
Pollame	1.150	780	1.135	1.322	1.387	1.324	908	832	1.089	981
Altre carni (esclusi i salumi)	677	410	666	855	486	847	638	788	777	738
Pesce	1.698	355	1.643	1.232	2.405	1.257	1.056	860	1.086	1.022
Olio di oliva e di semi (dl)	30	29	30	23	33	23	15	19	19	18
Latte (dl)	94	57	92	75	79	75	69	65	62	64
Formaggi	1.944	1.936	1.943	1.350	2.224	1.369	936	1.020	1.324	1.150
Uova (n)	16	14	16	12	19	12	9	9	10	10
Frutta fresca e secca	10.531	12.198	10.599	8.922	9.430	8.933	6.227	6.248	7.345	6.794
Zucchero	2.302	2.194	2.298	1.528	2.139	1.541	977	1.193	1.271	1.176
Caffè, tè e surrogati	665	522	659	638	707	640	361	374	462	416
Acqua minerale (dl)	178	86	174	167	111	166	93	132	140	125
Vino (dl)	61	19	60	42	79	43	30	29	38	34

**Tavola 3.9 segue – Consumi alimentari delle famiglie distinte secondo la condizione socio-economica della persona di riferimento, l'ampiezza e il tipo (quantità media mensile per componente-grammi, salvo diversa indicazione)**

GRUPPI E CATEGORIE DI CONSUMO	1 COMPONENTE			2 COMPONENTI			3 COMPONENTI			
	In età inferiore a 65 anni	In età di 65 anni e più	Totale	Con persona di riferimento in età inferiore a 65 anni	Con capofamiglia in età di 65 anni e più	Totale	Due adulti e un bambino	Due adulti e un ragazzo	Tre adulti	Totale
<b>DIPENDENTI-OPERAI E ASSIMILATI-TOTALE</b>										
Pane	7.154	6.206	7.134	5.814	6.779	5.833	4.419	5.095	5.600	5.110
Pasta	4.078	4.479	4.086	3.081	3.885	3.096	2.377	2.377	2.900	2.623
Carne bovina	2.107	1.636	2.097	2.009	1.693	2.003	1.535	1.690	1.848	1.715
Pollame	1.108	871	1.103	1.317	1.371	1.318	867	914	1.194	1.032
Altre carni (esclusi i salumi)	806	361	797	902	544	895	638	767	902	789
Pesce	1.342	959	1.334	1.234	1.818	1.245	955	915	1.118	1.023
Olio di oliva e di semi (dl)	29	25	28	25	28	25	16	21	20	19
Latte (dl)	89	69	88	73	71	73	72	67	62	66
Formaggi	1.840	1.816	1.840	1.401	2.071	1.414	1.113	1.141	1.256	1.189
Uova (n)	17	14	16	12	20	12	9	10	11	10
Frutta fresca e secca	10.371	10.745	10.379	8.846	10.227	8.872	5.831	6.330	7.362	6.660
Zucchero	2.093	2.302	2.098	1.583	1.950	1.590	1.093	1.241	1.424	1.279
Caffè, tè e surrogati	682	552	680	613	700	615	402	411	487	444
Acqua minerale (dl)	151	76	150	168	137	168	106	140	137	127
Vino (dl)	68	54	68	48	73	48	27	34	46	37
<b>DIPENDENTI-TOTALE</b>										
Pane	6.498	7.204	6.508	5.347	6.574	5.370	4.211	4.774	5.241	4.809
Pasta	3.886	4.180	3.890	3.054	3.321	3.059	2.292	2.353	2.692	2.490
Carne bovina	2.149	1.463	2.139	2.019	2.070	2.020	1.567	1.769	1.832	1.734
Pollame	1.135	1.047	1.134	1.185	1.365	1.188	805	918	1.101	971
Altre carni (esclusi i salumi)	663	415	660	756	676	755	599	656	778	693
Pesce	1.476	1.565	1.477	1.304	1.865	1.314	1.011	1.060	1.162	1.090
Olio di oliva e di semi (dl)	27	31	27	23	22	23	15	17	20	18
Latte (dl)	97	94	97	70	69	70	73	62	61	65
Formaggi	1.839	1.924	1.840	1.413	2.002	1.424	1.133	1.238	1.262	1.218
Uova (n)	17	17	17	11	17	11	9	9	10	10
Frutta fresca e secca	10.970	13.670	11.009	8.930	10.656	8.962	6.238	6.894	7.499	6.980
Zucchero	2.024	2.181	2.026	1.431	1.616	1.435	951	1.105	1.258	1.126
Caffè, tè e surrogati	742	451	738	567	589	568	392	388	464	424
Acqua minerale (dl)	191	95	189	171	176	171	116	132	139	129
Vino (dl)	54	53	54	41	53	41	27	36	41	35
<b>CONDIZIONI PROFESSIONALI-AGRICOLTURA</b>										
Pane	9.153	10.007	9.183	7.115	7.090	7.112	5.552	5.132	6.496	6.041
Pasta	5.313	4.714	5.292	4.026	4.148	4.041	2.846	2.552	3.735	3.318
Carne bovina	2.114	2.359	2.122	2.153	2.518	2.199	1.999	1.442	1.694	1.760
Pollame	1.566	1.676	1.569	1.300	1.374	1.310	939	1.033	1.346	1.182
Altre carni (esclusi i salumi)	1.740	1.950	1.747	1.217	984	1.188	1.047	794	1.756	1.422
Pesce	1.454	1.853	1.467	1.346	1.106	1.316	1.201	1.172	1.234	1.216
Olio di oliva e di semi (dl)	36	23	36	30	41	31	21	17	26	23
Latte (dl)	85	56	84	68	111	73	89	65	63	71
Formaggi	1.623	411	1.581	1.403	1.874	1.461	1.335	1.419	1.094	1.208
Uova (n)	20	17	20	15	20	16	11	10	13	12
Frutta fresca e secca	9.441	5.979	9.322	8.392	11.696	8.803	5.597	6.288	6.834	6.382
Zucchero	2.665	3.846	2.706	1.978	2.090	1.992	1.248	1.291	1.723	1.523
Caffè, tè e surrogati	901	559	889	686	480	660	490	606	457	485
Acqua minerale (dl)	76	-	73	122	236	136	96	125	86	94
Vino (dl)	85	20	83	66	69	67	43	41	58	51

**Tavola 3.9 segue – Consumi alimentari delle famiglie distinte secondo la condizione socio-economica della persona di riferimento, l'ampiezza e il tipo (quantità media mensile per componente—grammi, salvo diversa indicazione)**

GRUPPI E CATEGORIE DI CONSUMO	1 COMPONENTE			2 COMPONENTI		3 COMPONENTI				
	In età inferiore a 65 anni	In età di 65 anni e più	Totale	Con persona di riferimento in età inferiore a 65 anni	Con capofamiglia in età di 65 anni e più	Totale	Due adulti e un bambino	Due adulti e un ragazzo	Tre adulti	Totale
<b>CONDIZIONI PROFESSIONALI—RAMI EXTRA AGRICOLI</b>										
Pane	6.422	6.650	6.428	5.311	5.883	5.330	4.169	4.707	5.186	4.776
Pasta	3.718	3.495	3.712	3.005	3.464	3.020	2.257	2.395	2.648	2.479
Carne bovina	2.120	1.428	2.103	2.028	2.418	2.041	1.593	1.735	1.931	1.789
Pollame	1.068	1.790	1.086	1.171	1.297	1.175	826	910	1.101	980
Altre carni (esclusi i salumi)	646	522	643	735	567	729	573	656	753	676
Pesce	1.405	1.811	1.415	1.298	1.658	1.310	982	1.063	1.160	1.084
Olio di oliva e di semi (dl)	26	31	26	23	23	23	15	17	20	18
Latte (dl)	96	103	96	70	73	70	71	62	61	65
Formaggi	1.847	1.952	1.850	1.431	1.652	1.439	1.144	1.274	1.276	1.236
Uova (n)	16	17	16	11	14	11	8	9	10	9
Frutta fresca e secca	10.982	13.015	11.033	9.010	11.815	9.103	6.429	7.103	7.823	7.256
Zucchero	1.957	2.454	1.969	1.395	1.358	1.393	950	1.096	1.233	1.118
Caffè, tè e surrogati	758	530	753	553	584	554	400	379	462	426
Acqua minerale (dl)	206	159	205	171	158	170	119	131	137	130
Vino (dl)	55	67	55	42	46	42	25	36	39	34
<b>COMPLESSO CONDIZIONI PROFESSIONALI</b>										
Pane	6.567	6.893	6.575	5.411	6.121	5.439	4.253	4.722	5.275	4.851
Pasta	3.802	3.583	3.797	3.061	3.599	3.082	2.293	2.401	2.722	2.528
Carne bovina	2.120	1.495	2.104	2.035	2.437	2.051	1.618	1.724	1.914	1.788
Pollame	1.094	1.781	1.111	1.178	1.312	1.183	833	914	1.118	992
Altre carni (esclusi i salumi)	704	625	702	761	649	757	602	661	822	720
Pesce	1.407	1.814	1.418	1.301	1.549	1.310	995	1.067	1.165	1.092
Olio di oliva e di semi (dl)	26	30	27	23	26	23	15	17	20	18
Latte (dl)	95	100	95	70	81	70	72	62	61	65
Formaggi	1.835	1.840	1.835	1.430	1.696	1.440	1.156	1.279	1.263	1.235
Uova (n)	16	17	16	12	15	12	9	9	10	10
Frutta fresca e secca	10.901	12.507	10.942	8.976	11.791	9.085	6.379	7.075	7.756	7.205
Zucchero	1.994	2.555	2.008	1.427	1.502	1.430	968	1.103	1.266	1.142
Caffè, tè e surrogati	766	532	760	560	563	560	405	387	462	429
Acqua minerale (dl)	199	148	198	168	174	168	118	131	134	128
Vino (dl)	57	63	57	43	50	44	26	37	40	35
<b>CONDIZIONI NON PROFESSIONALI—PERSONE DI RIFERIMENTO AVENTI LA PENSIONE QUALE MEZZO PRINCIPALE DI SOSTENTAMENTO</b>										
Pane	7.608	6.845	7.011	6.160	5.960	6.013	4.727	4.830	5.505	5.488
Pasta	4.603	3.922	4.070	3.200	3.231	3.223	2.708	2.335	2.689	2.682
Carne bovina	2.435	2.116	2.185	2.129	1.985	2.023	870	2.218	1.884	1.885
Pollame	1.747	1.553	1.595	1.452	1.415	1.425	895	1.358	1.299	1.298
Altre carni (esclusi i salumi)	908	645	702	842	825	830	640	544	1.021	1.010
Pesce	1.513	1.346	1.382	1.311	1.321	1.319	678	1.079	1.216	1.210
Olio di oliva e di semi (dl)	38	33	34	28	26	27	16	23	22	22
Latte (dl)	112	104	106	71	74	73	66	62	64	64
Formaggi	2.064	1.808	1.864	1.488	1.494	1.492	557	1.466	1.358	1.355
Uova (n)	17	17	17	13	13	13	11	7	11	11
Frutta fresca e secca	12.277	11.196	11.431	9.714	9.540	9.585	5.545	9.835	8.308	8.321
Zucchero	2.558	2.434	2.461	1.653	1.705	1.692	1.073	1.137	1.346	1.341
Caffè, tè e surrogati	886	748	778	603	584	589	706	604	479	482
Acqua minerale (dl)	204	182	187	162	135	142	100	156	126	126
Vino (dl)	55	38	42	58	60	59	18	43	46	46

**Tavola 3.9 segue – Consumi alimentari delle famiglie distinte secondo la condizione socio-economica della persona di riferimento, l'ampiezza e il tipo (quantità media mensile per componente-grammi, salvo diversa indicazione)**

GRUPPI E CATEGORIE DI CONSUMO	1 COMPONENTE			2 COMPONENTI			3 COMPONENTI			Totale
	In età inferiore a 65 anni	In età di 65 anni e più	Totale	Con persona di riferimento in età inferiore a 65 anni	Con capofamiglia in età di 65 anni e più	Totale	Due adulti e un bambino	Due adulti e un ragazzo	Tre adulti	
<b>CONDIZIONI NON PROFESSIONALI-PERSONE DI RIFERIMENTO AVENTI ALTRO MEZZO DI SOSTENTAMENTO</b>										
Pane	7.201	6.112	6.735	5.825	5.908	5.854	3.917	4.535	5.285	4.955
Pasta	4.276	3.238	3.832	3.310	3.573	3.404	3.765	2.627	2.991	2.994
Carne bovina	2.237	2.205	2.223	2.146	2.261	2.187	1.406	1.418	2.053	1.905
Pollame	1.418	1.091	1.278	1.287	1.261	1.278	1.087	964	1.429	1.333
Altre carni (esclusi i salumi)	636	409	539	716	574	666	436	564	572	567
Pesce	1.345	1.468	1.397	1.250	1.312	1.272	970	993	1.370	1.263
Olio di oliva e di semi (dl)	32	26	29	25	24	25	11	14	22	19
Latte (dl)	110	94	103	81	67	76	97	68	60	67
Formaggi	2.030	1.786	1.926	1.397	1.238	1.341	1.251	930	1.610	1.451
Uova (n)	19	13	16	14	14	14	8	11	12	11
Frutta fresca e secca	10.341	12.034	11.065	8.995	7.981	8.635	5.898	8.220	7.719	7.415
Zucchero	2.201	2.188	2.195	1.568	1.606	1.582	1.082	632	1.474	1.336
Caffè, tè e surrogati	747	605	686	660	591	636	310	258	493	435
Acqua minerale (dl)	232	254	241	162	153	158	92	89	136	123
Vino (dl)	43	62	51	42	51	45	7	33	49	40
<b>COMPLESSO CONDIZIONI NON PROFESSIONALI</b>										
Pane	7.528	6.809	6.988	6.107	5.958	6.001	4.092	4.705	5.484	5.421
Pasta	4.539	3.888	4.050	3.217	3.243	3.236	3.536	2.459	2.718	2.721
Carne bovina	2.396	2.120	2.188	2.132	1.995	2.035	1.290	1.878	1.900	1.887
Pollame	1.682	1.531	1.568	1.426	1.410	1.414	1.046	1.191	1.311	1.303
Altre carni (esclusi i salumi)	854	634	688	822	816	818	480	553	978	954
Pesce	1.479	1.352	1.384	1.302	1.321	1.315	906	1.042	1.231	1.217
Olio di oliva e di semi (dl)	37	32	33	27	26	26	12	19	22	22
Latte (dl)	112	103	105	72	74	73	90	65	63	64
Formaggi	2.058	1.807	1.869	1.473	1.485	1.481	1.100	1.238	1.382	1.367
Uova (n)	18	17	17	13	13	13	8	9	11	11
Frutta fresca e secca	11.894	11.237	11.400	9.600	9.484	9.518	5.821	9.149	8.251	8.208
Zucchero	2.487	2.422	2.438	1.639	1.702	1.684	1.080	922	1.359	1.340
Caffè, tè e surrogati	858	741	770	612	584	592	396	457	480	476
Acqua minerale (dl)	210	185	191	162	135	143	94	127	127	126
Vino (dl)	53	39	42	56	59	58	9	39	46	45
<b>TOTALE</b>										
Pane	6.921	6.811	6.862	5.644	5.963	5.790	4.249	4.721	5.370	5.024
Pasta	4.074	3.884	3.973	3.113	3.254	3.178	2.330	2.404	2.720	2.587
Carne bovina	2.222	2.111	2.163	2.068	2.009	2.041	1.609	1.734	1.908	1.818
Pollame	1.311	1.534	1.429	1.261	1.406	1.328	839	931	1.206	1.086
Altre carni (esclusi i salumi)	759	634	693	782	811	795	598	655	893	791
Pesce	1.434	1.359	1.394	1.301	1.328	1.313	993	1.065	1.195	1.130
Olio di oliva e di semi (dl)	30	32	31	25	26	25	15	17	21	19
Latte (dl)	101	103	102	71	74	72	73	63	62	65
Formaggi	1.917	1.808	1.859	1.444	1.491	1.466	1.154	1.277	1.317	1.275
Uova (n)	17	17	17	12	14	13	9	9	11	10
Frutta fresca e secca	11.267	11.256	11.261	9.185	9.557	9.356	6.362	7.198	7.981	7.509
Zucchero	2.176	2.424	2.308	1.498	1.696	1.589	971	1.092	1.308	1.202
Caffè, tè e surrogati	800	738	767	577	583	580	405	391	470	443
Acqua minerale (dl)	203	185	193	166	137	153	117	131	131	127
Vino (dl)	55	39	47	48	59	53	26	37	43	38



**Tavola 3.9** segue – **Consumi alimentari delle famiglie distinte secondo la condizione socio-economica della persona di riferimento, l'ampiezza e il tipo (quantità media mensile per componente-grammi, salvo diversa indicazione)**

GRUPPI E CATEGORIE DI CONSUMO	4 COMPONENTI				5 COMPONENTI			6 E PIÙ COMPONENTI	TOTALE	
	Due adulti e due bambini	Due adulti, un bambino e un ragazzo	Due adulti e due ragazzi	Quattro adulti	Totale	Due adulti e tre ragazzi	Cinque adulti			Totale
<b>INDIPENDENTI-IMPRENDITORI E LIBERI PROFESSIONISTI</b>										
Pane	3.396	3.941	4.300	4.841	4.401	5.831	4.875	4.554	3.934	4.561
Pasta	2.072	2.321	2.235	2.332	2.286	3.414	2.179	2.327	2.049	2.377
Carne bovina	1.321	1.632	1.347	1.701	1.677	1.851	1.693	1.810	1.523	1.741
Pollame	728	806	903	938	902	621	943	841	958	944
Altre carni (esclusi i salumi)	560	557	667	564	581	1.389	390	573	437	588
Pesce	962	1.205	968	1.112	1.073	1.402	960	1.058	1.168	1.102
Olio di oliva e di semi (dl)	14	16	14	16	15	56	13	17	14	17
Latte (dl)	70	58	63	58	59	68	48	49	57	58
Formaggi	1.131	1.161	1.172	1.047	1.116	1.394	1.258	1.108	736	1.205
Uova (n)	9	7	9	9	9	16	8	9	6	9
Frutta fresca e secca	5.932	6.475	7.155	6.796	6.574	8.963	9.063	7.390	4.804	7.394
Zucchero	837	829	1.034	1.051	983	735	716	726	721	1.018
Caffè, tè e surrogati	339	392	322	385	356	618	318	328	305	397
Acqua minerale (dl)	104	104	110	128	118	70	105	105	70	128
Vino (dl)	16	22	21	34	30	37	18	22	15	32
<b>INDIPENDENTI-LAVORATORI IN PROPRIO-AGRICOLTURA</b>										
Pane	5.633	4.863	6.003	6.230	6.026	6.086	5.433	5.487	5.163	5.996
Pasta	3.615	2.734	3.364	3.389	3.286	2.315	3.006	2.872	2.515	3.291
Carne bovina	967	1.469	1.015	1.247	1.290	1.745	1.106	1.165	1.340	1.474
Pollame	328	686	1.826	1.625	1.437	1.138	1.949	1.414	999	1.338
Altre carni (esclusi i salumi)	1.178	926	926	1.516	1.318	164	2.002	1.452	1.026	1.410
Pesce	524	893	1.320	941	942	986	489	759	726	982
Olio di oliva e di semi (dl)	19	16	21	20	20	7	14	15	14	20
Latte (dl)	71	84	72	55	64	73	48	55	51	63
Formaggi	1.259	1.988	1.148	956	1.138	623	723	792	830	1.095
Uova (n)	9	11	11	10	11	10	14	13	12	13
Frutta fresca e secca	3.618	6.031	5.299	5.760	6.239	3.926	3.877	4.532	4.168	5.800
Zucchero	1.282	1.179	1.949	1.415	1.495	442	1.309	1.237	1.146	1.487
Caffè, tè e surrogati	406	458	431	374	393	273	350	363	317	422
Acqua minerale (dl)	31	106	36	48	67	96	71	64	49	72
Vino (dl)	23	50	31	44	43	36	62	47	34	50
<b>INDIPENDENTI-LAVORATORI IN PROPRIO-INDUSTRIA</b>										
Pane	3.956	4.722	5.032	5.249	4.990	5.972	5.277	5.185	5.113	5.245
Pasta	2.901	2.543	2.799	2.328	2.504	2.921	2.670	2.486	2.464	2.595
Carne bovina	1.413	1.284	1.390	1.612	1.576	756	1.291	1.521	1.391	1.719
Pollame	711	745	690	926	837	891	853	947	846	962
Altre carni (esclusi i salumi)	349	643	510	827	706	663	794	816	856	775
Pesce	814	944	1.026	1.003	1.004	979	938	864	880	997
Olio di oliva e di semi (dl)	10	17	10	21	17	12	16	15	15	18
Latte (dl)	82	67	61	60	65	67	57	59	51	64
Formaggi	772	795	973	1.172	974	1.071	866	932	801	1.081
Uova (n)	7	7	8	10	9	11	11	9	9	9
Frutta fresca e secca	4.942	4.823	6.158	8.172	6.846	5.669	5.783	5.333	5.967	6.993
Zucchero	1.387	788	887	1.136	1.043	903	1.129	1.012	998	1.094
Caffè, tè e surrogati	522	333	321	373	378	322	311	274	265	389
Acqua minerale (dl)	98	99	97	111	106	66	82	80	69	110
Vino (dl)	21	30	14	51	35	48	36	23	19	33

**Tavola 3.9 segue – Consumi alimentari delle famiglie distinte secondo la condizione socio-economica della persona di riferimento, l'ampiezza e il tipo (quantità media mensile per componente-grammi, salvo diversa indicazione)**

GRUPPI E CATEGORIE DI CONSUMO	4 COMPONENTI					5 COMPONENTI			6 E PIÙ COMPONENTI	TOTALE
	Due adulti e due bambini	Due adulti, un bambino e un ragazzo	Due adulti e due ragazzi	Quattro adulti	Totale	Due adulti e tre ragazzi	Cinque adulti	Totale		
<b>INDIPENDENTI-LAVORATORI IN PROPRIO-ALTRE ATTIVITÀ</b>										
Pane	4.076	4.347	4.927	4.886	4.740	4.147	4.936	4.772	5.191	4.865
Pasta	1.785	2.427	3.287	2.544	2.592	2.673	2.565	2.385	1.978	2.572
Carne bovina	1.551	1.381	1.772	1.605	1.593	1.539	1.668	1.554	1.386	1.751
Pollame	557	829	834	1.148	1.031	738	937	739	854	938
Altre carni (esclusi i salumi)	490	431	572	717	715	1.172	835	655	614	678
Pesce	909	1.005	1.116	1.110	1.100	1.214	1.016	827	935	1.054
Olio di oliva e di semi (dl)	14	20	15	17	17	8	18	15	15	18
Latte (dl)	66	73	60	53	59	62	60	59	54	62
Formaggi	897	1.260	1.225	1.152	1.152	928	1.112	979	963	1.171
Uova (n)	8	10	9	10	10	3	9	8	7	10
Frutta fresca e secca	5.955	5.553	6.221	7.373	6.785	4.729	7.448	6.267	5.539	7.314
Zucchero	843	829	978	1.078	986	720	1.312	977	921	1.076
Caffè, tè e surrogati	284	367	363	368	357	183	363	298	270	388
Acqua minerale (dl)	87	106	102	122	114	117	94	84	68	115
Vino (dl)	20	35	30	27	27	6	38	23	17	28
<b>INDIPENDENTI-LAVORATORI IN PROPRIO-TOTALE</b>										
Pane	4.131	4.623	5.086	5.228	5.010	5.387	5.149	5.028	5.153	5.177
Pasta	2.378	2.535	3.111	2.601	2.649	2.664	2.703	2.504	2.329	2.694
Carne bovina	1.453	1.343	1.544	1.551	1.546	1.304	1.429	1.474	1.373	1.696
Pollame	606	763	889	1.145	1.007	910	1.169	925	896	1.010
Altre carni (esclusi i salumi)	477	618	588	882	792	692	1.117	849	833	828
Pesce	843	956	1.105	1.045	1.040	1.061	864	826	849	1.023
Olio di oliva e di semi (dl)	13	18	14	19	18	9	16	15	15	18
Latte (dl)	73	71	62	56	62	67	56	58	52	63
Formaggi	869	1.123	1.121	1.128	1.079	895	951	931	860	1.127
Uova (n)	7	8	9	10	9	8	11	9	9	10
Frutta fresca e secca	5.371	5.241	6.095	7.402	6.737	4.852	6.123	5.666	5.274	6.961
Zucchero	1.102	861	1.051	1.152	1.076	709	1.264	1.035	1.020	1.147
Caffè, tè e surrogati	392	363	355	371	370	261	346	303	283	394
Acqua minerale (dl)	88	102	92	107	104	92	85	79	63	106
Vino (dl)	21	35	24	38	32	30	44	28	23	34
<b>INDIPENDENTI-TOTALE</b>										
Pane	3.900	4.459	4.843	5.103	4.830	5.524	5.067	4.898	4.945	5.005
Pasta	2.282	2.483	2.841	2.514	2.541	2.896	2.546	2.455	2.281	2.605
Carne bovina	1.412	1.413	1.483	1.599	1.585	1.473	1.508	1.566	1.399	1.708
Pollame	644	773	894	1.078	976	821	1.101	902	907	991
Altre carni (esclusi i salumi)	503	603	612	780	729	908	900	773	766	761
Pesce	880	1.016	1.062	1.067	1.050	1.166	892	890	904	1.045
Olio di oliva e di semi (dl)	13	17	14	18	17	24	15	15	14	18
Latte (dl)	72	68	62	57	61	67	54	56	53	62
Formaggi	952	1.132	1.137	1.102	1.090	1.049	1.043	980	839	1.149
Uova (n)	8	8	9	10	9	10	10	9	9	10
Frutta fresca e secca	5.548	5.539	6.422	7.206	6.689	6.123	7.004	6.140	5.194	7.083
Zucchero	1.019	853	1.046	1.119	1.049	717	1.100	950	969	1.111
Caffè, tè e surrogati	376	370	345	375	366	371	338	310	287	395
Acqua minerale (dl)	93	103	98	114	108	85	91	86	64	112
Vino (dl)	19	32	23	37	31	32	36	26	21	33

**Tavola 3.9** segue – **Consumi alimentari delle famiglie distinte secondo la condizione socio-economica della persona di riferimento, l'ampiezza e il tipo (quantità media mensile per componente-grammi, salvo diversa indicazione)**

GRUPPI E CATEGORIE DI CONSUMO	4 COMPONENTI					5 COMPONENTI			6 E PIÙ COMPONENTI	TOTALE
	Due adulti e due bambini	Due adulti, un bambino e un ragazzo	Due adulti e due ragazzi	Quattro adulti	Totale	Due adulti e tre ragazzi	Cinque adulti	Totale		
<b>DIPENDENTI-DIRIGENTI E IMPIEGATI-AGRICOLTURA E INDUSTRIA</b>										
Pane	3.205	3.677	4.598	4.544	4.337	4.268	3.959	4.741	4.676	4.477
Pasta	1.938	1.906	1.832	2.121	2.004	2.036	2.256	2.502	2.560	2.236
Carne bovina	1.291	1.383	1.504	1.734	1.596	701	1.165	1.384	1.862	1.616
Pollame	604	968	736	890	838	782	974	1.012	625	879
Altre carni (esclusi i salumi)	1.252	587	511	604	646	205	1.116	886	579	638
Pesce	627	1.058	1.062	1.033	962	412	807	930	1.120	995
Olio di oliva e di semi (dl)	11	8	16	17	15	9	17	17	8	15
Latte (dl)	76	65	64	57	61	44	43	57	59	61
Formaggi	1.149	1.204	1.057	1.363	1.233	685	825	942	714	1.207
Uova (n)	8	8	6	8	8	8	9	8	9	9
Frutta fresca e secca	4.927	6.048	5.825	7.864	6.772	3.196	4.415	5.121	5.108	6.691
Zucchero	1.309	656	981	1.057	1.013	768	1.008	1.094	666	1.040
Caffè, tè e surrogati	231	337	327	365	363	183	231	344	270	414
Acqua minerale (dl)	112	105	97	103	102	28	85	83	70	119
Vino (dl)	19	23	25	30	26	10	19	21	16	32
<b>DIPENDENTI-DIRIGENTI E IMPIEGATI-ALTRE ATTIVITÀ</b>										
Pane	3.874	3.917	4.403	5.123	4.670	4.066	5.029	4.906	4.860	4.793
Pasta	2.214	2.098	2.473	2.425	2.408	1.959	2.458	2.389	2.310	2.552
Carne bovina	1.438	1.559	1.646	1.870	1.674	1.039	1.537	1.399	1.370	1.717
Pollame	903	883	806	1.031	933	712	1.169	971	847	961
Altre carni (esclusi i salumi)	433	496	471	552	524	429	575	564	541	566
Pesce	1.046	974	1.141	1.182	1.126	762	1.271	1.112	922	1.197
Olio di oliva e di semi (dl)	17	15	14	17	16	12	16	16	16	17
Latte (dl)	75	70	60	55	61	60	48	56	55	64
Formaggi	1.034	1.061	1.067	1.135	1.109	627	1.062	988	876	1.181
Uova (n)	8	8	9	10	9	9	10	10	10	10
Frutta fresca e secca	6.322	6.080	6.406	7.827	7.039	4.754	6.281	6.024	5.760	7.381
Zucchero	798	1.002	1.098	1.063	1.022	916	1.035	1.024	872	1.079
Caffè, tè e surrogati	298	320	337	413	362	311	361	342	299	397
Acqua minerale (dl)	102	95	108	107	105	92	101	88	58	119
Vino (dl)	21	21	22	27	24	15	20	19	16	26
<b>DIPENDENTI-DIRIGENTI E IMPIEGATI-TOTALE</b>										
Pane	3.731	3.858	4.447	4.988	4.592	4.101	4.832	4.871	4.812	4.719
Pasta	2.155	2.052	2.328	2.354	2.313	1.972	2.421	2.413	2.375	2.477
Carne bovina	1.407	1.516	1.613	1.838	1.656	980	1.469	1.396	1.497	1.693
Pollame	839	903	790	998	911	724	1.133	980	789	942
Altre carni (esclusi i salumi)	609	518	480	564	553	390	674	632	551	583
Pesce	956	994	1.123	1.147	1.088	700	1.186	1.073	973	1.149
Olio di oliva e di semi (dl)	15	13	15	17	16	11	16	16	14	17
Latte (dl)	75	69	61	56	61	58	47	56	56	63
Formaggi	1.059	1.095	1.064	1.188	1.138	637	1.018	978	834	1.187
Uova (n)	8	8	8	10	9	9	10	9	10	10
Frutta fresca e secca	6.024	6.072	6.274	7.836	6.977	4.481	5.937	5.832	5.592	7.218
Zucchero	908	918	1.071	1.061	1.020	890	1.030	1.039	819	1.070
Caffè, tè e surrogati	284	324	334	402	362	289	338	342	291	401
Acqua minerale (dl)	104	97	105	106	105	81	98	87	61	119
Vino (dl)	21	22	23	28	25	14	20	19	16	27

**Tavola 3.9 segue – Consumi alimentari delle famiglie distinte secondo la condizione socio-economica della persona di riferimento, l'ampiezza e il tipo (quantità media mensile per componente-grammi, salvo diversa indicazione)**

GRUPPI E CATEGORIE DI CONSUMO	4 COMPONENTI					5 COMPONENTI			6 E PIÙ COMPONENTI	TOTALE
	Due adulti e due bambini	Due adulti, un bambino e un ragazzo	Due adulti e due ragazzi	Quattro adulti	Totale	Due adulti e tre ragazzi	Cinque adulti	Totale		
<b>DIPENDENTI-OPERAI E ASSIMILATI-AGRICOLTURA</b>										
Pane	4.584	6.552	5.666	5.993	5.883	7.284	6.019	6.666	5.796	6.321
Pasta	2.374	2.651	3.200	3.161	3.121	2.754	3.789	3.421	2.986	3.351
Carne bovina	1.868	1.410	1.413	1.471	1.565	1.835	1.261	1.141	1.055	1.503
Pollame	524	1.171	673	919	911	986	1.188	1.124	935	1.073
Altre carni (esclusi i salumi)	348	811	1.217	1.008	939	190	1.215	987	508	960
Pesce	895	678	1.379	1.020	1.009	1.552	1.277	1.152	622	1.093
Olio di oliva e di semi (dl)	13	18	19	19	18	31	21	18	14	20
Latte (dl)	75	62	54	51	59	42	47	49	45	59
Formaggi	545	690	790	960	896	924	887	805	550	948
Uova (n)	7	8	13	10	10	6	13	12	10	11
Frutta fresca e secca	4.216	6.606	4.767	6.377	5.982	4.964	4.978	5.677	4.510	6.253
Zucchero	631	1.300	1.631	1.480	1.250	871	1.660	1.366	937	1.405
Caffè, tè e surrogati	320	347	387	472	401	259	402	326	276	428
Acqua minerale (dl)	26	62	20	56	60	15	28	43	89	78
Vino (dl)	10	44	29	22	27	20	35	29	52	38
<b>DIPENDENTI-OPERAI E ASSIMILATI-INDUSTRIA</b>										
Pane	4.410	4.884	5.259	5.327	5.052	4.815	5.204	5.056	4.941	5.147
Pasta	2.156	2.784	2.624	2.761	2.655	2.734	2.382	2.330	2.656	2.662
Carne bovina	1.269	1.584	1.473	1.610	1.524	1.103	1.605	1.429	1.346	1.598
Pollame	807	964	1.057	1.038	985	800	923	822	964	995
Altre carni (esclusi i salumi)	466	619	652	788	689	595	814	693	743	740
Pesce	789	1.045	1.002	960	943	489	1.097	922	1.076	988
Olio di oliva e di semi (dl)	14	19	15	18	17	12	16	15	13	18
Latte (dl)	73	69	61	58	61	39	51	52	51	62
Formaggi	920	1.228	1.047	1.147	1.091	717	969	858	826	1.106
Uova (n)	8	9	12	10	9	8	8	9	10	10
Frutta fresca e secca	4.734	6.000	6.905	6.806	6.261	3.630	5.419	5.160	5.499	6.396
Zucchero	1.109	1.034	1.009	1.051	1.027	1.023	1.087	1.062	1.106	1.178
Caffè, tè e surrogati	305	390	327	381	361	199	312	291	319	395
Acqua minerale (dl)	82	86	83	106	99	36	88	74	54	106
Vino (dl)	22	26	23	39	31	18	25	24	31	34
<b>DIPENDENTI-OPERAI E ASSIMILATI-ALTRE ATTIVITÀ</b>										
Pane	4.521	4.572	5.202	5.205	5.023	5.839	4.766	4.865	5.107	5.163
Pasta	2.864	2.336	2.366	2.552	2.454	2.400	2.287	2.403	2.601	2.558
Carne bovina	1.633	1.552	1.632	1.700	1.664	757	1.345	1.300	1.306	1.632
Pollame	1.141	944	861	1.053	973	416	854	878	734	984
Altre carni (esclusi i salumi)	630	572	528	720	689	265	398	554	727	696
Pesce	842	901	1.080	1.062	1.022	829	1.097	1.130	882	1.080
Olio di oliva e di semi (dl)	17	15	20	18	17	10	20	18	15	18
Latte (dl)	86	67	64	56	62	61	44	55	52	63
Formaggi	959	825	1.070	1.125	1.027	900	944	826	819	1.075
Uova (n)	9	8	10	10	10	7	8	9	10	10
Frutta fresca e secca	5.946	6.064	7.614	7.089	6.727	4.503	6.496	5.519	5.881	6.852
Zucchero	1.292	1.023	980	1.065	1.057	697	966	1.049	939	1.175
Caffè, tè e surrogati	465	371	475	374	381	332	386	382	316	424
Acqua minerale (dl)	96	97	97	96	98	37	75	65	54	105
Vino (dl)	22	28	36	36	31	14	26	24	20	32

**Tavola 3.9 segue – Consumi alimentari delle famiglie distinte secondo la condizione socio-economica della persona di riferimento, l'ampiezza e il tipo (quantità media mensile per componente-grammi, salvo diversa indicazione)**

GRUPPI E CATEGORIE DI CONSUMO	4 COMPONENTI					5 COMPONENTI			6 E PIÙ COMPONENTI	TOTALE
	Due adulti e due bambini	Due adulti, un bambino e un ragazzo	Due adulti e due ragazzi	Quattro adulti	Totale	Due adulti e tre ragazzi	Cinque adulti	Totale		
<b>DIPENDENTI-OPERAI E ASSIMILATI-TOTALE</b>										
Pane	4.452	4.875	5.254	5.341	5.104	5.370	5.184	5.157	5.110	5.248
Pasta	2.345	2.610	2.555	2.722	2.621	2.638	2.519	2.461	2.674	2.683
Carne bovina	1.409	1.561	1.526	1.630	1.574	1.498	1.361	1.361	1.295	1.602
Pollame	862	970	976	1.033	975	707	936	869	870	997
Altre carni (esclusi i salumi)	495	614	629	783	708	457	752	680	708	743
Pesce	811	968	1.042	1.001	974	698	1.118	1.008	944	1.028
Olio di oliva e di semi (dl)	15	17	17	18	17	13	18	16	14	18
Latte (dl)	77	68	62	56	61	46	49	53	51	62
Formaggi	896	1.045	1.046	1.124	1.055	792	953	843	790	1.083
Uova (n)	8	9	11	10	10	8	9	9	10	10
Frutta fresca e secca	4.979	6.062	7.074	6.868	6.398	4.024	5.647	5.322	5.530	6.540
Zucchero	1.111	1.047	1.021	1.092	1.054	912	1.122	1.089	1.019	1.196
Caffè, tè e surrogati	344	380	380	386	371	244	341	322	313	407
Acqua minerale (dl)	80	88	85	98	95	34	77	68	58	104
Vino (dl)	21	28	27	36	31	17	26	24	29	34
<b>DIPENDENTI-TOTALE</b>										
Pane	4.110	4.395	4.783	5.159	4.843	4.741	5.051	5.035	5.006	4.991
Pasta	2.255	2.346	2.422	2.533	2.464	2.308	2.482	2.441	2.570	2.583
Carne bovina	1.408	1.540	1.577	1.737	1.616	1.029	1.487	1.376	1.366	1.646
Pollame	851	938	867	1.015	942	715	1.010	916	841	970
Altre carni (esclusi i salumi)	549	569	542	670	628	424	723	659	653	665
Pesce	880	981	1.089	1.076	1.032	699	1.144	1.036	954	1.087
Olio di oliva e di semi (dl)	15	15	16	18	17	12	17	16	14	18
Latte (dl)	76	68	61	56	61	51	48	54	53	63
Formaggi	973	1.069	1.057	1.157	1.097	715	978	900	805	1.133
Uova (n)	8	9	10	10	9	8	9	9	10	10
Frutta fresca e secca	5.475	6.067	6.607	7.367	6.694	4.251	5.757	5.539	5.552	6.869
Zucchero	1.014	986	1.050	1.076	1.037	901	1.087	1.067	949	1.134
Caffè, tè e surrogati	316	354	354	394	367	266	340	331	305	404
Acqua minerale (dl)	92	93	97	102	100	57	85	76	59	111
Vino (dl)	21	25	25	32	28	16	24	22	25	31
<b>CONDIZIONI PROFESSIONALI-AGRICOLTURA</b>										
Pane	4.607	5.687	5.346	6.031	5.782	6.559	5.540	5.967	5.218	5.997
Pasta	3.083	2.741	2.842	3.156	3.131	2.489	3.103	3.039	2.898	3.244
Carne bovina	1.688	1.355	1.231	1.349	1.440	1.781	1.107	1.202	1.245	1.502
Pollame	537	822	1.401	1.277	1.156	1.078	1.588	1.270	911	1.179
Altre carni (esclusi i salumi)	681	887	987	1.222	1.079	174	1.571	1.185	839	1.166
Pesce	743	879	1.288	960	969	1.210	821	917	729	1.016
Olio di oliva e di semi (dl)	14	16	19	19	19	16	18	17	13	20
Latte (dl)	77	74	74	54	62	61	46	51	50	61
Formaggi	689	1.367	1.094	1.002	1.036	742	779	809	687	1.019
Uova (n)	8	10	11	10	10	8	13	12	10	12
Frutta fresca e secca	3.691	6.510	5.854	6.067	6.150	4.336	4.502	5.273	4.319	6.046
Zucchero	1.115	1.145	1.650	1.458	1.361	611	1.397	1.226	1.048	1.406
Caffè, tè e surrogati	354	409	456	424	407	267	358	345	312	428
Acqua minerale (dl)	35	84	56	54	66	64	58	57	60	75
Vino (dl)	12	43	30	36	34	30	48	37	40	43

**Tavola 3.9** segue – **Consumi alimentari delle famiglie distinte secondo la condizione socio-economica della persona di riferimento, l'ampiezza e il tipo (quantità media mensile per componente-grammi, salvo diversa indicazione)**

GRUPPI E CATEGORIE DI CONSUMO	4 COMPONENTI					5 COMPONENTI			6 E PIÙ COMPONENTI	TOTALE
	Due adulti e due bambini	Due adulti, un bambino e un ragazzo	Due adulti e due ragazzi	Quattro adulti	Totale	Due adulti e tre ragazzi	Cinque adulti	Totale		
<b>CONDIZIONI PROFESSIONALI-RAMI EXTRA AGRICOLI</b>										
Pane	4.018	4.325	4.773	5.076	4.776	4.801	4.992	4.895	4.944	4.918
Pasta	2.214	2.359	2.532	2.480	2.444	2.475	2.423	2.387	2.400	2.539
Carne bovina	1.393	1.516	1.565	1.719	1.618	1.091	1.546	1.460	1.401	1.677
Pollame	808	899	849	1.017	938	711	968	876	853	961
Altre carni (esclusi i salumi)	527	557	542	666	630	603	678	648	662	657
Pesce	888	998	1.071	1.082	1.042	794	1.089	996	976	1.079
Olio di oliva e di semi (dl)	14	16	15	18	17	15	16	16	14	18
Latte (dl)	75	68	61	56	61	56	51	55	53	62
Formaggi	983	1.066	1.080	1.150	1.099	818	1.030	937	840	1.147
Uova (n)	8	8	9	10	9	9	9	9	9	10
Frutta fresca e secca	5.601	5.885	6.587	7.409	6.728	4.834	6.415	5.777	5.640	7.000
Zucchero	1.010	937	1.019	1.063	1.019	873	1.051	1.010	939	1.106
Caffè, tè e surrogati	331	355	346	386	364	299	337	322	297	399
Acqua minerale (dl)	96	96	99	110	105	65	91	82	61	114
Vino (dl)	21	26	24	33	28	20	25	22	21	30
<b>COMPLESSO CONDIZIONI PROFESSIONALI</b>										
Pane	4.051	4.412	4.801	5.142	4.839	4.966	5.057	4.991	4.986	4.995
Pasta	2.262	2.383	2.546	2.527	2.486	2.476	2.504	2.445	2.477	2.589
Carne bovina	1.409	1.506	1.549	1.694	1.607	1.156	1.494	1.437	1.376	1.664
Pollame	793	894	875	1.035	952	746	1.042	912	862	976
Altre carni (esclusi i salumi)	536	578	563	705	658	562	784	696	689	693
Pesce	880	990	1.081	1.073	1.037	833	1.057	989	938	1.075
Olio di oliva e di semi (dl)	14	16	15	18	17	16	16	16	14	18
Latte (dl)	75	68	61	56	61	56	50	55	53	62
Formaggi	967	1.086	1.081	1.140	1.095	811	1.000	926	816	1.138
Uova (n)	8	8	9	10	9	9	9	9	10	10
Frutta fresca e secca	5.495	5.925	6.552	7.316	6.692	4.788	6.188	5.732	5.436	6.932
Zucchero	1.015	950	1.049	1.090	1.040	848	1.092	1.030	956	1.128
Caffè, tè e surrogati	333	358	351	388	366	296	339	324	299	401
Acqua minerale (dl)	92	95	97	106	102	65	87	79	61	111
Vino (dl)	20	27	24	34	29	20	28	23	24	31
<b>CONDIZIONI NON PROFESSIONALI-PERSONE DI RIFERIMENTO AVENTI LA PENSIONE QUALE MEZZO PRINCIPALE DI SOSTENTAMENTO</b>										
Pane	3.751	4.865	5.717	5.067	5.070	-	5.214	5.240	4.752	5.797
Pasta	3.510	4.331	1.660	2.548	2.566	-	2.396	2.377	2.198	3.028
Carne bovina	2.437	1.405	1.636	1.638	1.648	-	1.484	1.493	1.316	1.887
Pollame	624	733	1.525	1.079	1.068	-	992	1.007	928	1.315
Altre carni (esclusi i salumi)	396	-	634	766	742	-	667	689	825	824
Pesce	1.254	485	1.235	1.108	1.094	-	1.001	989	846	1.223
Olio di oliva e di semi (dl)	34	6	23	18	18	-	16	16	16	24
Latte (dl)	103	108	48	58	58	-	56	55	53	72
Formaggi	1.107	419	949	1.206	1.213	-	1.198	1.120	824	1.418
Uova (n)	9	8	10	10	10	-	9	9	8	12
Frutta fresca e secca	5.822	5.284	6.454	7.268	7.247	-	5.733	5.826	5.003	8.742
Zucchero	1.545	177	688	1.094	1.103	-	1.129	1.167	950	1.574
Caffè, tè e surrogati	1.038	219	314	424	411	-	398	395	307	541
Acqua minerale (dl)	60	56	25	105	103	-	84	87	68	132
Vino (dl)	6	-	13	45	43	-	33	32	29	47

**Tavola 3.9 segue – Consumi alimentari delle famiglie distinte secondo la condizione socio-economica della persona di riferimento, l'ampiezza e il tipo (quantità media mensile per componente-grammi, salvo diversa indicazione)**

GRUPPI E CATEGORIE DI CONSUMO	4 COMPONENTI					5 COMPONENTI			6 E PIÙ COMPO- NENTI	TOTALE
	Due adulti e due bambini	Due adulti, un bam- bino e un ra- gazzo	Due adulti e due ra- gazzi	Quattro adulti	Totale	Due adulti e tre ra- gazzi	Cinque adulti	Totale		
<b>CONDIZIONI NON PROFESSIONALI-PERSONE DI RIFERIMENTO AVENTI ALTRO MEZZO DI SOSTENTAMENTO</b>										
Pane	2.714	3.505	3.956	5.070	4.786	2.688	5.094	4.680	4.279	5.251
Pasta	1.443	1.631	1.976	2.339	2.253	901	2.094	2.255	2.879	2.951
Carne bovina	940	1.595	1.405	1.319	1.343	1.268	1.832	1.719	1.718	1.861
Pollame	530	1.470	873	1.153	1.069	559	994	961	899	1.181
Altre carni (esclusi i salumi)	386	411	789	784	686	-	762	724	661	635
Pesce	1.007	707	725	948	937	1.567	622	762	857	1.125
Olio di oliva e di semi (dl)	12	22	33	13	16	12	13	16	10	20
Latte (dl)	67	76	70	59	61	45	57	53	44	69
Formaggi	503	1.099	932	1.070	1.070	916	759	953	1.015	1.316
Uova (n)	11	11	6	8	9	11	7	7	10	11
Frutta fresca e secca	4.142	3.799	6.343	6.621	6.260	6.113	6.065	6.109	4.816	7.534
Zucchero	1.246	757	469	1.171	1.060	225	1.014	957	787	1.351
Caffè, tè e surrogati	264	371	289	421	426	299	318	348	204	478
Acqua minerale (dl)	45	112	141	121	118	45	115	98	87	138
Vino (dl)	4	39	24	28	31	45	22	23	26	38
<b>COMPLESSO CONDIZIONI NON PROFESSIONALI</b>										
Pane	3.028	3.910	5.006	5.068	5.032	2.688	5.199	5.153	4.669	5.738
Pasta	2.068	2.434	1.788	2.526	2.524	901	2.359	2.358	2.318	3.020
Carne bovina	1.392	1.539	1.543	1.604	1.606	1.268	1.526	1.527	1.387	1.884
Pollame	559	1.251	1.262	1.087	1.068	559	992	1.000	923	1.300
Altre carni (esclusi i salumi)	389	288	696	768	735	-	679	694	796	804
Pesce	1.082	641	1.029	1.091	1.073	1.567	955	954	848	1.212
Olio di oliva e di semi (dl)	18	17	27	18	18	12	16	16	15	24
Latte (dl)	78	86	56	58	59	45	56	55	51	71
Formaggi	686	896	942	1.192	1.194	916	1.145	1.094	858	1.407
Uova (n)	10	10	8	10	10	11	9	9	8	12
Frutta fresca e secca	4.650	4.241	6.409	7.200	7.113	6.113	5.773	5.869	4.970	8.612
Zucchero	1.337	585	599	1.102	1.097	225	1.115	1.135	922	1.550
Caffè, tè e surrogati	498	325	304	424	413	299	388	387	289	534
Acqua minerale (dl)	50	95	72	106	105	45	88	89	71	133
Vino (dl)	5	27	17	43	41	45	32	31	29	46
<b>TOTALE</b>										
Pane	4.042	4.400	4.807	5.120	4.871	4.929	5.102	5.019	4.890	5.238
Pasta	2.261	2.384	2.524	2.527	2.493	2.451	2.458	2.430	2.428	2.730
Carne bovina	1.409	1.506	1.549	1.668	1.607	1.158	1.504	1.452	1.380	1.736
Pollame	791	903	887	1.050	971	743	1.026	927	881	1.082
Altre carni (esclusi i salumi)	535	571	567	723	670	553	751	696	722	729
Pesce	882	982	1.080	1.078	1.043	845	1.025	983	911	1.120
Olio di oliva e di semi (dl)	14	16	15	18	17	15	16	16	14	20
Latte (dl)	75	69	61	57	61	56	52	55	52	65
Formaggi	965	1.081	1.076	1.155	1.111	812	1.046	955	829	1.226
Uova (n)	8	8	9	10	9	9	9	9	9	11
Frutta fresca e secca	5.488	5.884	6.548	7.283	6.761	4.809	6.057	5.756	5.295	7.479
Zucchero	1.018	941	1.035	1.093	1.049	838	1.099	1.048	945	1.265
Caffè, tè e surrogati	334	357	349	399	374	296	355	335	296	445
Acqua minerale (dl)	92	95	97	106	103	65	87	81	64	118
Vino (dl)	20	27	24	36	31	21	29	25	25	36

**Tavola 3.10 – Consumi alimentari delle famiglie distinte secondo la regione di residenza (quantità media mensile per componente–grammi, salvo diversa indicazione)**

GRUPPI E CATEGORIE DI CONSUMO	Piemonte	Valle d'Aosta	Lombardia	TRENTINO–ALTO ADIGE		
				Totale	Bolzano–Bozen	Trento
<b>A – VALORI ASSOLUTI</b>						
Pane	5.089	5.064	4.363	4.078	3.871	4.277
Pasta	2.208	2.450	2.277	2.105	1.656	2.539
Carne bovina	1.798	1.785	1.858	1.273	1.077	1.462
Pollame	975	872	1.041	657	611	703
Altre carni (esclusi i salumi)	601	478	554	727	875	584
Pesce	836	805	811	484	383	582
Olio di oliva e di semi (dl)	21	22	16	15	12	18
Latte (dl)	68	78	64	90	91	89
Formaggi	1.323	1.470	1.388	1.403	1.124	1.672
Uova (n)	11	9	9	11	12	10
Frutta fresca e secca	7.781	5.454	7.783	6.640	6.671	6.610
Zucchero	1.279	1.805	1.104	1.659	1.525	1.788
Caffè, tè e surrogati	473	455	472	465	418	509
Acqua minerale (dl)	142	95	159	61	62	60
Vino (dl)	42	46	40	32	28	36
<b>B – INDICI–ITALIA = 100</b>						
Pane	97,2	96,7	83,3	77,9	73,9	81,7
Pasta	80,9	89,7	83,4	77,1	60,7	93,0
Carne bovina	103,6	102,8	107,0	73,3	62,0	84,2
Pollame	90,1	80,6	96,2	60,7	56,5	65,0
Altre carni (esclusi i salumi)	82,4	65,6	76,0	99,7	120,0	80,1
Pesce	74,6	71,9	72,4	43,2	34,2	52,0
Olio di oliva e di semi (dl)	105,0	110,0	80,0	75,0	60,0	90,0
Latte (dl)	104,6	120,0	98,5	138,5	140,0	136,9
Formaggi	107,9	119,9	113,2	114,4	91,7	136,4
Uova (n)	100,0	81,8	81,8	100,0	109,1	90,9
Frutta fresca e secca	104,0	72,9	104,1	88,8	89,2	88,4
Zucchero	101,1	142,7	87,3	131,1	120,6	141,3
Caffè, tè e surrogati	106,3	102,2	106,1	104,5	93,9	114,4
Acqua minerale (dl)	120,3	80,5	134,7	51,7	52,5	50,8
Vino (dl)	116,7	127,8	111,1	88,9	77,8	100,0



**Tavola 3.10** segue – **Consumi alimentari delle famiglie distinte secondo la regione di residenza (quantità media mensile per componente—grammi, salvo diversa indicazione)**

GRUPPI E CATEGORIE DI CONSUMO	Veneto	Friuli-Venezia Giulia	Liguria	Emilia- Romagna	Toscana	Umbria
<b>A – VALORI ASSOLUTI</b>						
Pane	4.181	4.116	4.528	4.627	5.446	5.485
Pasta	2.192	2.276	2.509	2.015	2.470	2.948
Carne bovina	1.668	1.557	1.867	1.541	1.962	1.760
Pollame	1.095	1.031	1.165	1.201	1.245	1.385
Altre carni (esclusi i salumi)	738	680	519	954	828	1.122
Pesce	994	929	1.281	922	1.008	877
Olio di oliva e di semi (dl)	20	21	21	16	20	20
Latte (dl)	74	82	70	67	63	64
Formaggi	1.409	1.709	1.416	1.234	1.080	962
Uova (n)	8	10	12	10	8	9
Frutta fresca e secca	8.122	7.826	8.149	7.712	7.741	7.869
Zucchero	1.380	1.556	1.586	1.096	1.174	1.210
Caffè, tè e surrogati	486	519	494	377	450	428
Acqua minerale (dl)	154	130	119	150	149	135
Vino (dl)	51	47	43	36	42	46
<b>B – INDICI-ITALIA = 100</b>						
Pane	79,8	78,6	86,4	88,3	104,0	104,7
Pasta	80,3	83,4	91,9	73,8	90,5	108,0
Carne bovina	96,1	89,7	107,5	88,8	113,0	101,4
Pollame	101,2	95,3	107,7	111,0	115,1	128,0
Altre carni (esclusi i salumi)	101,2	93,3	71,2	130,9	113,6	153,9
Pesce	88,8	82,9	114,4	82,3	90,0	78,3
Olio di oliva e di semi (dl)	100,0	105,0	105,0	80,0	100,0	100,0
Latte (dl)	113,8	126,2	107,7	103,1	96,9	98,5
Formaggi	114,9	139,4	115,5	100,7	88,1	78,5
Uova (n)	72,7	90,9	109,1	90,9	72,7	81,8
Frutta fresca e secca	108,6	104,6	109,0	103,1	103,5	105,2
Zucchero	109,1	123,0	125,4	86,6	92,8	95,7
Caffè, tè e surrogati	109,2	116,6	111,0	84,7	101,1	96,2
Acqua minerale (dl)	130,5	110,2	100,8	127,1	126,3	114,4
Vino (dl)	141,7	130,6	119,4	100,0	116,7	127,8

**Tavola 3.10** segue – **Consumi alimentari delle famiglie distinte secondo la regione di residenza** (quantità media mensile per componente–grammi, salvo diversa indicazione)

GRUPPI E CATEGORIE DI CONSUMO	Marche	Lazio	Abruzzo	Molise	Campania	Puglia
<b>A – VALORI ASSOLUTI</b>						
Pane	5.025	5.120	5.296	6.641	6.180	5.528
Pasta	2.659	2.577	2.764	3.586	3.487	3.183
Carne bovina	1.698	1.862	1.545	1.778	1.725	1.740
Pollame	1.110	1.121	1.005	1.025	1.019	912
Altre carni (esclusi i salumi)	1.158	610	844	1.247	637	768
Pesce	1.281	1.246	1.064	1.422	1.479	1.498
Olio di oliva e di semi (dl)	20	21	19	18	22	23
Latte (dl)	60	60	59	66	61	65
Formaggi	966	1.130	1.128	1.294	1.235	1.326
Uova (n)	11	11	11	13	12	13
Frutta fresca e secca	7.305	7.341	7.642	7.840	6.564	7.878
Zucchero	1.214	1.120	1.323	1.685	1.243	1.275
Caffè, tè e surrogati	368	391	351	546	439	458
Acqua minerale (dl)	100	100	66	82	85	123
Vino (dl)	47	35	33	42	28	36
<b>B – INDICI-ITALIA = 100</b>						
Pane	95,9	97,7	101,1	126,8	118,0	105,5
Pasta	97,4	94,4	101,2	131,4	127,7	116,6
Carne bovina	97,8	107,3	89,0	102,4	99,4	100,2
Pollame	102,6	103,6	92,9	94,7	94,2	84,3
Altre carni (esclusi i salumi)	158,8	83,7	115,8	171,1	87,4	105,3
Pesce	114,4	111,3	95,0	127,0	132,1	133,8
Olio di oliva e di semi (dl)	100,0	105,0	95,0	90,0	110,0	115,0
Latte (dl)	92,3	92,3	90,8	101,5	93,8	100,0
Formaggi	78,8	92,2	92,0	105,5	100,7	108,2
Uova (n)	100,0	100,0	100,0	118,2	109,1	118,2
Frutta fresca e secca	97,7	98,2	102,2	104,8	87,8	105,3
Zucchero	96,0	88,5	104,6	133,2	98,3	100,8
Caffè, tè e surrogati	82,7	87,9	78,9	122,7	98,7	102,9
Acqua minerale (dl)	84,7	84,7	55,9	69,5	72,0	104,2
Vino (dl)	130,6	97,2	91,7	116,7	77,8	100,0

**Tavola 3.10** segue – **Consumi alimentari delle famiglie distinte secondo la regione di residenza** (quantità media mensile per componente–grammi, salvo diversa indicazione)

GRUPPI E CATEGORIE DI CONSUMO	Basilicata	Calabria	Sicilia	Sardegna	Italia
<b>A – VALORI ASSOLUTI</b>					
Pane	5.909	6.135	6.882	6.094	5.238
Pasta	3.235	3.599	3.937	2.687	2.730
Carne bovina	1.253	1.538	1.673	1.741	1.736
Pollame	1.121	1.092	1.176	1.211	1.082
Altre carni (esclusi i salumi)	614	1.153	599	1.247	729
Pesce	1.209	1.177	1.354	1.488	1.120
Olio di oliva e di semi (dl)	18	24	19	20	20
Latte (dl)	57	58	62	74	65
Formaggi	1.144	1.182	853	911	1.226
Uova (n)	11	12	13	10	11
Frutta fresca e secca	5.983	7.524	6.753	6.984	7.479
Zucchero	1.177	1.399	1.442	1.391	1.265
Caffè, tè e surrogati	426	489	442	390	445
Acqua minerale (dl)	69	35	83	70	118
Vino (dl)	31	27	19	24	36
<b>B – INDICI-ITALIA = 100</b>					
Pane	112,8	117,1	131,4	116,3	100,0
Pasta	118,5	131,8	144,2	98,4	100,0
Carne bovina	72,2	88,6	96,4	100,3	100,0
Pollame	103,6	100,9	108,7	111,9	100,0
Altre carni (esclusi i salumi)	84,2	158,2	82,2	171,1	100,0
Pesce	107,9	105,1	120,9	132,9	100,0
Olio di oliva e di semi (dl)	90,0	120,0	95,0	100,0	100,0
Latte (dl)	87,7	89,2	95,4	113,8	100,0
Formaggi	93,3	96,4	69,6	74,3	100,0
Uova (n)	100,0	109,1	118,2	90,9	100,0
Frutta fresca e secca	80,0	100,6	90,3	93,4	100,0
Zucchero	93,0	110,6	114,0	110,0	100,0
Caffè, tè e surrogati	95,7	109,9	99,3	87,6	100,0
Acqua minerale (dl)	58,5	29,7	70,3	59,3	100,0
Vino (dl)	86,1	75,0	52,8	66,7	100,0



## **MODELLI DI RILEVAZIONE**





Comune	
Provincia	
Libretto n. .... (da trascrivere dal Mod. ISTAT/W/404)	

# TACCUINO DEGLI AUTOCONSUMI

Rilevazione sui consumi delle famiglie italiane

PERIODO DI REGISTRAZIONE dal ..... al ..... 1994  
(giorni) (mese)

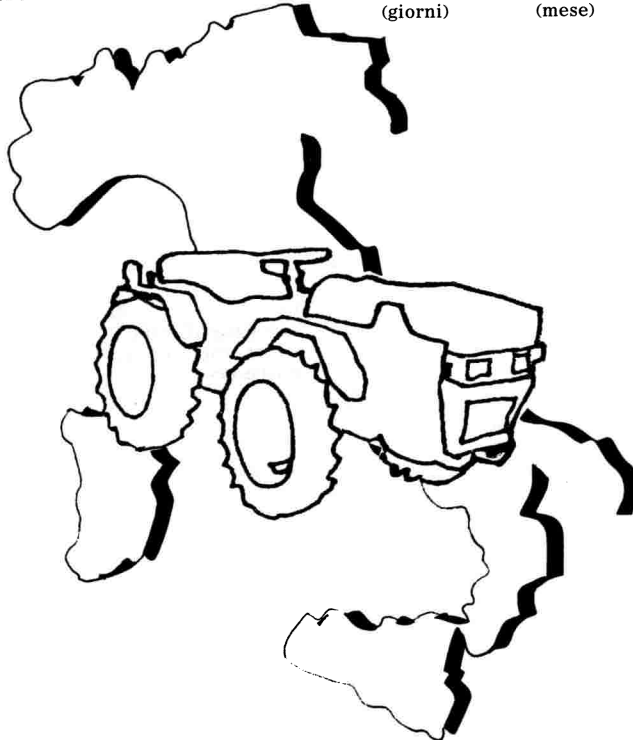

## SEGRETEZZA DEI DATI FORNITI COL PRESENTE QUESTIONARIO

La legge tutela la segretezza dei dati raccolti con le indagini statistiche: essi sono resi anonimi e privi di ogni riferimento che permetta di collegarli con le persone che hanno risposto ai questionari. Tutte le notizie fornite possono essere utilizzate soltanto per scopi statistici.

**COSA REGISTRARE  
NEL TACCUINO DEGLI AUTOCONSUMI**

Tutti i prodotti del vostro orto, giardino, podere, pollaio, ovile, porcile, allevamento, ecc. consumati nella giornata per soddisfare i bisogni alimentari della famiglia.

Sono assimilati agli autoconsumi i generi alimentari ricevuti dal datore di lavoro e nel caso di pescatori, cacciatori i prodotti della pesca e della caccia.

Vanno indicati i prodotti prelevati non solo nella giornata ma anche in precedenza: l'importante è che vengano consumati nella giornata.

**COSA NON REGISTRARE**

Non vanno registrati i generi di produzione propria raccolti nella giornata ma non consumati.

I prodotti che vengono acquistati vanno registrati nel LIBRETTO DEGLI ACQUISTI.

**COME REGISTRARE**

Per ogni giorno è prevista una colonna in cui vanno indicati sia il valore dei generi che le quantità; naturalmente, occorre descrivere anche il bene di cui si tratta (ad esempio: pollo, pomodori, patate, ecc.).

Per ciò che riguarda il valore, attenersi ai prezzi praticati localmente nei negozi; per le quantità, valgono le stesse norme contenute nel LIBRETTO DEGLI ACQUISTI.

**COME REGISTRARE BENE**

Vi consigliamo di affidare il TACCUINO DEGLI AUTOCONSUMI a chi sovrintende alle faccende domestiche o, comunque, compila anche il LIBRETTO. È bene annotare i consumi man mano che avvengono.

**SE SBAGLIATE, NON PREOCCUPATEVI:  
CORREGGETE PURE !**

L'importante è che venga annotato tutto ciò che si consuma











Mod. ISTAT/W/405 - Ed. 94

**istat**

ISTITUTO NAZIONALE DI STATISTICA

Provincia  
Comune

Libretto n° .....  
(da trascrivere dal  
Mod. ISTAT/W/404)

Consegna del taccuino } SI  
degli autoconsumi } NO

## LIBRETTO DEGLI ACQUISTI

Rilevazione sui consumi delle famiglie italiane

PERIODO DI REGISTRAZIONE

dal ..... al ..... 1994  
(giorni) (mese)

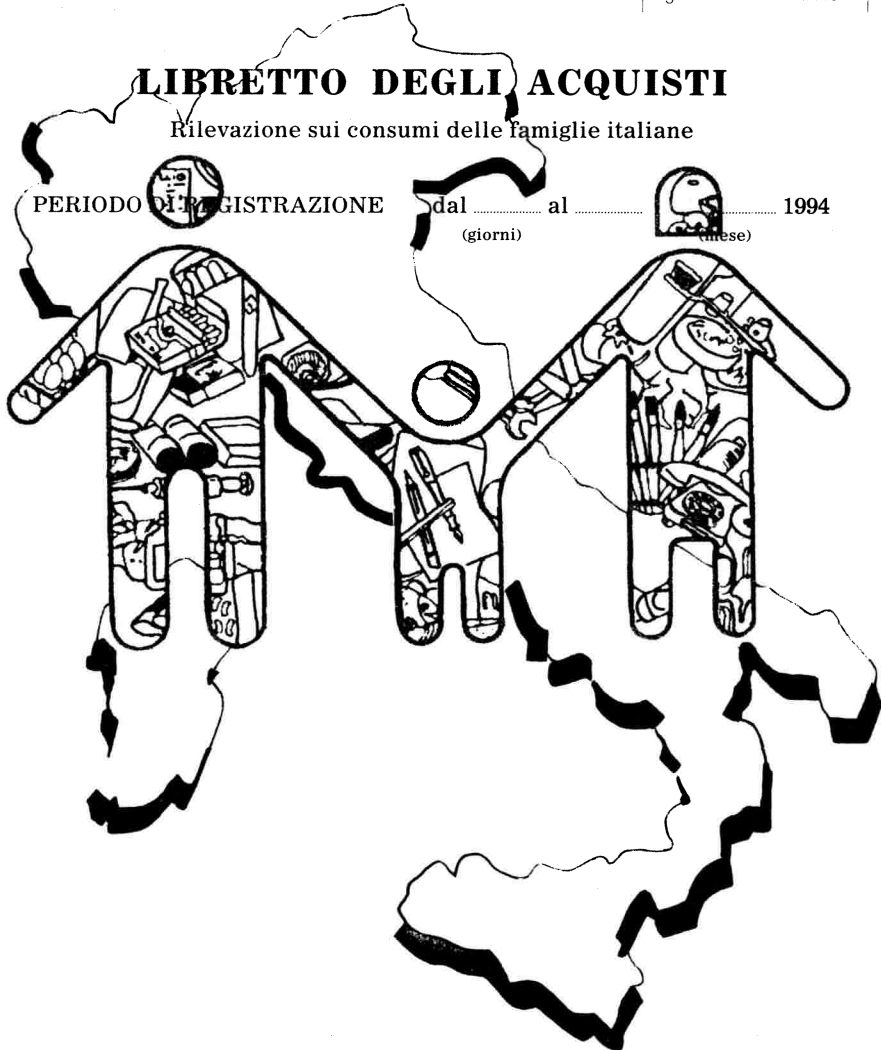

### SEGRETEZZA DEI DATI FORNITI COL PRESENTE QUESTIONARIO

La legge tutela la segretezza dei dati raccolti con le indagini statistiche: essi sono resi anonimi e privi di ogni riferimento che permetta di collegarli con le persone che hanno risposto ai questionari. Tutte le notizie fornite possono essere utilizzate soltanto per scopi statistici.

# **LIBRETTO DEGLI ACQUISTI**

Vi preghiamo di leggere con  
attenzione tutte le spiegazioni



**COME REGISTRARE BENE**

Vi consigliamo di affidare il LIBRETTO a chi sovrintende all'economia familiare e cura la maggior parte degli acquisti. E' bene annotare subito le spese man mano che si compra qualcosa.

La sera, sarà opportuno chiedere a tutti i componenti familiari ciò che hanno speso durante la giornata.

Se per qualsiasi motivo non è possibile annotare subito le spese, vi consigliamo di inserire nel LIBRETTO i relativi scontrini e fare l'annotazione appena possibile.

Un altro consiglio: al momento di uscire, contate i soldi che portate con voi; quelli che al rientro vi mancheranno evidentemente saranno stati spesi.

Controllate che, dopo aver annotato tutte le spese, il bilancio quadri.

Se non quadra, vuol dire che avete dimenticato di annotare qualcosa.

**SE SBAGLIATE, NON PREOCCUPATEVI: CORREGGETE PURE!**

**L'IMPORTANTE E' CHE VENGA ANNOTATO TUTTO CIO' CHE SI SPENDE.**

**CATEGORIE PARTICOLARI  
DI CONSUMATORI**

**COMMERCianti:** devono annotare nel LIBRETTO, a prezzi di mercato, tutto ciò che prelevano dal loro negozio per uso proprio o della famiglia.

**ALBERGATORI E RISTORATORI:** gli albergatori che vivono presso l'albergo o gli addetti alla ristorazione che mangiano presso il ristorante, devono registrare sul LIBRETTO le spese effettivamente sostenute per il sostentamento proprio e della propria famiglia facendo una stima delle spese scorporandole, quindi, da quelle generali fatte per la conduzione dell'albergo o del ristorante. Per ciò che concerne i generi alimentari, qualora non fosse possibile il dettaglio delle singole spese, imputare la spesa complessiva alla voce "Pasti e consumazioni fuori casa".

**PRODUTTORI AGRICOLI:** oltre ai normali acquisti da registrare sul presente LIBRETTO, essi devono annotare sull'apposito TACCUINO DEGLI AUTOCONSUMI tutti i prodotti del loro podere, allevamento, azienda, orto, pollaio, etc. **MAN MANO CHE VENGONO CONSUMATI** da loro o dalla loro famiglia. Il valore da considerare è quello usualmente praticato nei negozi dove si rifornisce la famiglia.

**I POSSESSORI DI ORTI, POLLAI, GIARDINI, ecc.** devono anch'essi annotare sull'apposito TACCUINO i prodotti ricavati man mano che vengono consumati dalla loro famiglia.

**PESCATORI E CACCIATORI:** oltre ai normali acquisti da registrare nel presente LIBRETTO, essi devono annotare sull'apposito TACCUINO DEGLI AUTOCONSUMI i prodotti della pesca o della caccia **MAN MANO CHE VENGONO CONSUMATI.**

**COSA REGISTRARE** Tutto ciò che si compra giorno per giorno per soddisfare i bisogni delle famiglie, anche se le cose comprate non vengono utilizzate subito o vengono regalate a terzi. In particolare registrare:

**NEL LIBRETTO**

**GENERI ALIMENTARI E BEVANDE**

**PASTI E CONSUMAZIONI FUORI CASA:** bibite, caffè, gelati, panini, pranzi, etc., consumati al bar, ristorante, trattoria, tavola calda, mensa aziendale o universitaria, etc.

**SERVIZI:** igiene, barbiere, parrucchiere, tintoria, etc.

**SPOSTAMENTI:** autobus, tram, taxi, benzina per auto, etc.

**SALUTE:** visite mediche, fisioterapia, etc. che la famiglia paga e non le vengono rimborsate.

**SPORT E TEMPO LIBERO:** cinema, teatro, discoteche, piscina, palestra, campi da tennis, iscrizione a circoli ricreativi, etc.

**MANUTENZIONE ORDINARIA E RIPARAZIONE:** meccanico, calzolaio, idraulico, elettricista, etc. (Per manutenzione ordinaria s'intende la semplice riparazione, la tinteggiatura di pareti, la parziale sostituzione di pezzi rotti, ecc.)

**GENERI NON ALIMENTARI:** vestiti, scarpe, biancheria, bolletta dell'energia elettrica, del gas, condominio, oggetti per casa, spese per la salute, trasporti, istruzione, divertimenti, ecc.

**COSA NON REGISTRARE** NON vanno registrate nel LIBRETTO le cose comprate in precedenza e tutto ciò che non rientra nei consumi: acquisti di case o terreni, imposte e tasse, spese per l'attività professionale (affitto di un negozio, telefono di uno studio medico, carburante consumato da rappresentanti di commercio, ecc.), acquisti di azioni o obbligazioni, regali

**NEL LIBRETTO**

ricevuti, rate pagate per acquisti fatti in precedenza.

**COSA VIENE CHIESTO  
NELL'INTERVISTA  
DI FINE MESE**

Notizie generali sulla FAMIGLIA e sulla CASA e poi notizie sulle SPESE DEL MESE e su alcune GROSSE SPESE sostenute negli ultimi tre mesi per la famiglia o per regalarli a terzi (compreso il mese corrente) per comprare automobile, motocicletta, televisore, frigorifero, lavatrice, etc.

**COME REGISTRARE**

Per ogni giorno di registrazione nel LIBRETTO sono previste due pagine: quella di sinistra per le spese alimentari e i pasti fuori casa, quella di destra per le spese non alimentari.

Per aiutare il più possibile chi compila il LIBRETTO sono state indicate a stampa le voci di spesa più comuni.

Naturalmente, se questi generi non vengono comprati, nelle righe corrispondenti non verrà indicato niente. Le cose comprate che non sono già indicate a stampa vanno invece elencate nelle righe lasciate in bianco. In questo caso, oltre all'importo pagato, occorre descrivere il genere acquistato.

Per i generi alimentari occorre indicare, oltre all'importo, anche la quantità. Se si deve indicare la quantità di generi alimentari venduti in scatola, barattolo, bottiglia e simili, si ricorda che il contenuto netto è - per legge - sempre indicato sul recipiente; perciò sarà facile copiarlo sul LIBRETTO. Se comprate dei prodotti da misurare a litri (vino, olio, latte, etc.) indicare 0,5 per mezzo litro e 0,25 per un quarto. COMUNQUE, NEI CASI DI INCERTEZZA, NESSUNA PREOCCUPAZIONE! IL RILEVATORE METTERA' A POSTO TUTTO! L'IMPORTANTE E' CONSERVARE GLI SCONTRINI DI SPESA E ANNOTARE TUTTI I VOSTRI DUBBI nelle ANNOTAZIONI in ultima pagina.

Se la famiglia si assentasse per più giorni dal domicilio, porterà con sé il LIBRETTO degli acquisti ove registrare le spese giornalmente. E' importante registrare le spese sostenute da componenti della famiglia che si fossero assentati nel corso della decade per ragioni di vacanza, turismo, studio, salute, ecc.



gli articoli stampati sono i più frequenti: ma registrate anche le altre spese nelle righe in bianco

## Generi alimentari e bevande

QUANTITA'  
gr. = grammi  
l. = litri  
n. = numero

SPESA

Specificare nelle righe in bianco i generi non prestampati

<b>FARINACEI</b>	pane .....	gr. ....	L. ....	0121
	grissini, fette biscottate .....	gr. ....	L. ....	0106
	pasta comune (all'uovo, fresca, ecc.) .....	gr. ....	L. ....	0124
	pasta preparata (ravioli, cannelloni, tortellini, ecc.) .....	gr. ....	L. ....	0107
	riso, creme di riso .....	gr. ....	L. ....	0105
<b>DOLCIUMI E DROGHERIE</b>	biscotti, pasticceria .....	gr. ....	L. ....	0102
	zucchero .....	gr. ....	L. ....	0701
	marmellata, cacao, caramelle .....	gr. ....	L. ....	0722
	gelati (consumati a casa) .....	gr. ....	L. ....	0706
	caffè, orzo, the .....	gr. ....	L. ....	0704
	sale, aceto, dadi da brodo, spezie .....	gr. ....	L. ....	0705
<b>CARNI (fresche e congelate)</b>	vitello, vitellone .....	gr. ....	L. ....	0321
	manzo, altri bovini adulti .....	gr. ....	L. ....	0322
	maiale .....	gr. ....	L. ....	0302
	salsicce, prosciutto, e altri salumi .....	gr. ....	L. ....	0308
	pollame .....	gr. ....	L. ....	0305
<b>PESCE</b>	fresco e congelato .....	gr. ....	L. ....	0201
	in scatola, secco, altra conservazione .....	gr. ....	L. ....	0202
<b>OLII E GRASSI</b>	olio d'oliva .....	l. ....	L. ....	0404
	olio di semi .....	l. ....	L. ....	0405
	burro .....	gr. ....	L. ....	0403
	margarina .....	gr. ....	L. ....	0402
<b>LATTE, FORMAGGI E UOVA</b>	latte .....	l. ....	L. ....	0521
	yogurt .....	gr. ....	L. ....	0504
	panna .....	gr. ....	L. ....	0505
	formaggi freschi .....	gr. ....	L. ....	0522
	formaggi stagionati .....	gr. ....	L. ....	0506
<b>LEGUMI E ORTAGGI</b>	uova .....	n. ....	L. ....	0503
	pomodori freschi .....	gr. ....	L. ....	0602
	pomodori in scatola, conserve .....	gr. ....	L. ....	0604
	patate .....	gr. ....	L. ....	0601
	legumi freschi o surgelati (fagioli, lenticchie, piselli, ecc.) .....	gr. ....	L. ....	0623
	legumi secchi o conservati (fagioli, lenticchie, piselli, ecc.) .....	gr. ....	L. ....	0625
	ortaggi freschi o surgelati (insalata, verdure, carciofi, ecc.) .....	gr. ....	L. ....	0610
	ortaggi secchi o conservati (insalata, verdure, carciofi, ecc.) .....	gr. ....	L. ....	0611
<b>FRUTTA</b>	arance, limoni, mandarini .....	gr. ....	L. ....	0607
	mele, pere e altra frutta fresca .....	gr. ....	L. ....	0606
	.....	gr. ....	L. ....	
<b>BEVANDE</b>	vino .....	l. ....	L. ....	0804
	birra .....	l. ....	L. ....	0805
	liquori .....	l. ....	L. ....	0806
	acqua minerale .....	l. ....	L. ....	0801

## Pasti e consumazioni fuori casa

(spese di tutte le persone della famiglia anche se offerte a terzi, escluse le mance)

- Bar, pasticceria, chioschi, ristori ambulanti .....

- Ristorante, trattoria, self-service, pizzeria, locali di degustazione .....

- Mense aziendali, universitarie, refettori, etc. ....

0921  
0922  
0923

# Articoli, servizi e beni durevoli

PRIMO GIORNO DI REGISTRAZIONE  
Data ..... 1994

Specificare nelle righe in bianco i generi non prestampati

SPESA

<b>TABACCHI</b>	sigarette, sigari, tabacco .....	L .....	1001
<b>ARTICOLI MINUTI DI ABBIGLIAMENTO</b>	calze, fazzoletti, merceria, cappelli .....	L .....	1110
	.....	L .....	.....
	.....	L .....	.....
<b>BIANCHERIA E OGGETTI PER LA CASA</b>	asciugamani, strofinacci .....	L .....	1404
	scope, guanti, fiammiferi, articoli da giardinaggio .....	L .....	1424
	.....	L .....	.....
<b>PULIZIA E IGIENE DELLA CASA E DELLA PERSONA</b>	sapone da bucato, detersivi, smacchiatori .....	L .....	1422
	insetticidi, disinfettanti, vernici .....	L .....	1423
	saponette, dentifrici e articoli di profumeria .....	L .....	1807
	barbiere e parrucchiere .....	L .....	1808
	.....	L .....	.....
<b>GIORNALI, CANCELLERIA E ISTRUZIONE</b>	giornali, riviste, fumetti .....	L .....	1701
	quaderni e cancelleria .....	L .....	1815
	libri .....	L .....	1702
	.....	L .....	.....
<b>SPOSTAMENTI</b>	benzina per auto e moto .....	L .....	1631
	gasolio o altri combustibili per auto e moto .....	L .....	1621
	biglietti, abbonamenti autobus, tram, corriere, parcheggi .....	L .....	1617
	.....	L .....	.....
<b>TELEFONO PUBBLICO E SPESE POSTALI</b>	gettoni, tessera telefonica .....	L .....	1623
	francobolli e altre spese .....	L .....	1618
	.....	L .....	.....
<b>SALUTE (spese non rimborsate e tickets)</b>	.....	L .....	.....
	.....	L .....	.....
	.....	L .....	.....
<b>HOBBIES</b>	pellicole e loro sviluppo .....	L .....	1711
	dischi, fonocassette, nastri magnetici, videocassette, floppy .....	L .....	1720
	mangimi e altre spese per animali domestici .....	L .....	1717
	piante e fiori .....	L .....	1718
	.....	L .....	.....
<b>GIOCHI, SPETTACOLI SPORT E TURISMO</b>	giocattoli .....	L .....	1719
	totocalcio, lotto e altri concorsi .....	L .....	1814
	cinema, teatro, discoteche, spettacoli sportivi .....	L .....	1732
	sport: frequenza a piscine, palestre, ecc .....	L .....	1733
	fiere, musei, manifestazioni varie .....	L .....	1734
	.....	L .....	.....
<b>MANUTENZIONE ORDINARIA E RIPARAZIONI</b>	meccanico, carrozziere (compresi ricambi e accessori) .....	L .....	1606
	calzolaio (solo riparazioni) .....	L .....	1108
	lavanderia e tintoria .....	L .....	1426
	falegnami (solo restauri e riparazioni) .....	L .....	1418
	muratori, idraulici, elettricisti, etc. (riparazioni e manutenzioni idrauliche, elettriche, ecc.) per:		
	1) abitazione principale .....	L .....	1210
	2) abitazione secondaria .....	L .....	1310
	riparazioni di elettrodomestici (escluso TV) ed altri articoli per la casa .....	L .....	1420
	.....	L .....	.....
<b>ALTRE SPESE (da specificare) per abbigliamento, calzature, abitazione, mobili, utensileria, salute, telefono, trasporti, istruzione e cultura, altre spese</b>	.....	L .....	.....
	.....	L .....	.....
	.....	L .....	.....
	.....	L .....	.....
	.....	L .....	.....
	.....	L .....	.....
<b>DENARO DATO AI FIGLI (e a nipoti)</b>	(somme autonomamente gestite) .....	L .....	1804

utilizzate le righe in bianco per  
i generi non stampati

## Generi alimentari e bevande

QUANTITA'                      SPESA  
gr. = grammi  
l. = litri  
n. = numero

Specificare nelle righe in bianco i generi non prestampati

<b>FARINACEI</b>	pane .....	gr. ....	L. ....	0121
	grissini, fette biscottate .....	gr. ....	L. ....	0106
	pasta comune (all'uovo, fresca, ecc.) .....	gr. ....	L. ....	0124
	pasta preparata (ravioli, cannelloni, tortellini, ecc.) .....	gr. ....	L. ....	0107
	riso, creme di riso .....	gr. ....	L. ....	0105
<b>DOLCIUMI E DROGHERIE</b>	biscotti, pasticceria .....	gr. ....	L. ....	0102
	zucchero .....	gr. ....	L. ....	0701
	marmellata, cacao, caramelle .....	gr. ....	L. ....	0722
	gelati (consumati a casa) .....	gr. ....	L. ....	0706
	caffè, orzo, the .....	gr. ....	L. ....	0704
	sale, aceto, dadi da brodo, spezie .....	gr. ....	L. ....	0705
<b>CARNI (fresche e congelate)</b>	vitello, vitellone .....	gr. ....	L. ....	0321
	manzo, altri bovini adulti .....	gr. ....	L. ....	0322
	maiale .....	gr. ....	L. ....	0302
	salsicce, prosciutto, e altri salumi .....	gr. ....	L. ....	0308
	pollame .....	gr. ....	L. ....	0305
<b>PESCE</b>	fresco e congelato .....	gr. ....	L. ....	0201
	in scatola, secco, altra conservazione .....	gr. ....	L. ....	0202
<b>OLII E GRASSI</b>	olio d'oliva .....	l. ....	L. ....	0404
	olio di semi .....	l. ....	L. ....	0405
	burro .....	gr. ....	L. ....	0403
	margarina .....	gr. ....	L. ....	0402
<b>LATTE, FORMAGGI E UOVA</b>	latte .....	l. ....	L. ....	0521
	yogurt .....	gr. ....	L. ....	0504
	panna .....	gr. ....	L. ....	0505
	formaggi freschi .....	gr. ....	L. ....	0522
	formaggi stagionati .....	gr. ....	L. ....	0506
	uova .....	n. ....	L. ....	0503
<b>LEGUMI E ORTAGGI</b>	pomodori freschi .....	gr. ....	L. ....	0602
	pomodori in scatola, conserve .....	gr. ....	L. ....	0604
	patate .....	gr. ....	L. ....	0601
	legumi freschi o surgelati (fagioli, lenticchie, piselli, ecc.) ..	gr. ....	L. ....	0623
	legumi secchi o conservati (fagioli, lenticchie, piselli, ecc.) ..	gr. ....	L. ....	0625
	ortaggi freschi o surgelati (insalata, verdure, carciofi, ecc.) ..	gr. ....	L. ....	0610
	ortaggi secchi o conservati (insalata, verdure, carciofi, ecc.) ..	gr. ....	L. ....	0611
<b>FRUTTA</b>	arance, limoni, mandarini .....	gr. ....	L. ....	0607
	mele, pere e altra frutta fresca .....	gr. ....	L. ....	0606
	.....	gr. ....	L. ....	.....
<b>BEVANDE</b>	vino .....	l. ....	L. ....	0804
	birra .....	l. ....	L. ....	0805
	liquori .....	l. ....	L. ....	0806
	acqua minerale .....	l. ....	L. ....	0801
.....	l. ....	L. ....	.....	

## Pasti e consumazioni fuori casa

(spese di tutte le persone della famiglia anche se offerte a terzi, escluse le mance)

- Bar, pasticceria, chioschi, ristori ambulanti .....	L. ....	0921
- Ristorante, trattoria, self-service, pizzeria, locali di degustazione .....	L. ....	0922
- Mense aziendali, universitarie, refettori, etc. ....	L. ....	0923

# Articoli, servizi e beni durevoli

SECONDO GIORNO DI REGISTRAZIONE  
Data ..... 1994

Specificare nelle righe in bianco i generi non prestampati

SPESA

<b>TABACCHI</b>	sigarette, sigari, tabacco .....	L. ....	1001
<b>ARTICOLI MINUTI DI ABBIGLIAMENTO</b>	calze, fazzoletti, merceria, cappelli .....	L. ....	1110
	.....	L. ....	.....
	.....	L. ....	.....
<b>BIANCHERIA E OGGETTI PER LA CASA</b>	asciugamani, strofinacci .....	L. ....	1404
	scope, guanti, fiammiferi, articoli da giardinaggio .....	L. ....	1424
	.....	L. ....	.....
<b>PULIZIA E IGIENE DELLA CASA E DELLA PERSONA</b>	sapone da bucato, detersivi, smacchiatori .....	L. ....	1422
	insetticidi, disinfettanti, vernici .....	L. ....	1423
	saponette, dentifrici e articoli di profumeria .....	L. ....	1807
	barbiere e parrucchiere .....	L. ....	1808
	.....	L. ....	.....
<b>GIORNALI, CANCELLERIA E ISTRUZIONE</b>	giornali, riviste, fumetti .....	L. ....	1701
	quaderni e cancelleria .....	L. ....	1815
	libri .....	L. ....	1702
	.....	L. ....	.....
<b>SPOSTAMENTI</b>	benzina per auto e moto .....	L. ....	1631
	gasolio o altri combustibili per auto e moto .....	L. ....	1621
	biglietti, abbonamenti autobus, tram, corriere, parcheggi .....	L. ....	1617
	.....	L. ....	.....
<b>TELEFONO PUBBLICO E SPESE POSTALI</b>	gettoni, tessera telefonica .....	L. ....	1623
	francobolli e altre spese .....	L. ....	1618
	.....	L. ....	.....
<b>SALUTE (spese non rimborsate e tickets)</b>	.....	L. ....	.....
	.....	L. ....	.....
	.....	L. ....	.....
<b>HOBBIES</b>	pellicole e loro sviluppo .....	L. ....	1711
	dischi, fonocassette, nastri magnetici, videocassette, floppy .....	L. ....	1720
	mangimi e altre spese per animali domestici .....	L. ....	1717
	piante e fiori .....	L. ....	1718
	.....	L. ....	.....
<b>GIOCHI, SPETTACOLI SPORT E TURISMO</b>	giocattoli .....	L. ....	1719
	totocalcio, lotto e altri concorsi .....	L. ....	1814
	cinema, teatro, discoteche, spettacoli sportivi .....	L. ....	1732
	sport: frequenza a piscine, palestre, ecc. ....	L. ....	1733
	fiere, musei, manifestazioni varie .....	L. ....	1734
	.....	L. ....	.....
<b>MANUTENZIONE ORDINARIA E RIPARAZIONI</b>	meccanico, carrozziere (compresi ricambi e accessori) .....	L. ....	1606
	calzolaio (solo riparazioni) .....	L. ....	1108
	lavanderia e tintoria .....	L. ....	1426
	falegnami (solo restauri e riparazioni) .....	L. ....	1418
	muratori, idraulici, elettricisti, etc. (riparazioni e manutenzioni idrauliche, elettriche, ecc.) per:		
	1) abitazione principale .....	L. ....	1210
	2) abitazione secondaria .....	L. ....	1310
	riparazioni di elettrodomestici (escluso TV) ed altri articoli per la casa .....	L. ....	1420
	.....	L. ....	.....
<b>ALTRE SPESE (da specificare) per abbigliamento, calzature, abitazione, mobili, utensileria, salute, telefono, trasporti, istruzione e cultura, altre spese</b>	.....	L. ....	.....
	.....	L. ....	.....
	.....	L. ....	.....
	.....	L. ....	.....
	.....	L. ....	.....
	.....	L. ....	.....
<b>DENARO DATO AI FIGLI (e a nipoti)</b>	(somme autonomamente gestite) .....	L. ....	1804

se si effettuano più spese simili  
nello stesso giorno,  
sommate prima di registrare

## Generi alimentari e bevande

QUANTITA'  
gr. = grammi  
l. = litri  
n. = numero

SPESA

Specificare nelle righe in bianco i generi non prestampati

<b>FARINACEI</b>	pane .....	gr. ....	L. ....	0121
	grissini, fette biscottate .....	gr. ....	L. ....	0106
	pasta comune (all'uovo, fresca, ecc.) .....	gr. ....	L. ....	0124
	pasta preparata (ravioli, cannelloni, tortellini, ecc.) .....	gr. ....	L. ....	0107
	riso, creme di riso .....	gr. ....	L. ....	0105
<b>DOLCIUMI E DROGHERIE</b>	biscotti, pasticceria .....	gr. ....	L. ....	0102
	zucchero .....	gr. ....	L. ....	0701
	marmellata, cacao, caramelle .....	gr. ....	L. ....	0722
	gelati (consumati a casa) .....	gr. ....	L. ....	0706
	caffè, orzo, the .....	gr. ....	L. ....	0704
	sale, aceto, dadi da brodo, spezie .....	gr. ....	L. ....	0705
<b>CARNI (fresche e congelate)</b>	vitello, vitellone .....	gr. ....	L. ....	0321
	manzo, altri bovini adulti .....	gr. ....	L. ....	0322
	maiale .....	gr. ....	L. ....	0302
	salsicce, prosciutto, e altri salumi .....	gr. ....	L. ....	0308
	pollame .....	gr. ....	L. ....	0305
<b>PESCE</b>	fresco e congelato .....	gr. ....	L. ....	0201
	in scatola, secco, altra conservazione .....	gr. ....	L. ....	0202
<b>OLII E GRASSI</b>	olio d'oliva .....	l. ....	L. ....	0404
	olio di semi .....	l. ....	L. ....	0405
	burro .....	gr. ....	L. ....	0403
	margarina .....	gr. ....	L. ....	0402
<b>LATTE, FORMAGGI E UOVA</b>	latte .....	l. ....	L. ....	0521
	yogurt .....	gr. ....	L. ....	0504
	panna .....	gr. ....	L. ....	0505
	formaggi freschi .....	gr. ....	L. ....	0522
	formaggi stagionati .....	gr. ....	L. ....	0506
	uova .....	n. ....	L. ....	0503
<b>LEGUMI E ORTAGGI</b>	pomodori freschi .....	gr. ....	L. ....	0602
	pomodori in scatola, conserve .....	gr. ....	L. ....	0604
	patate .....	gr. ....	L. ....	0601
	legumi freschi o surgelati (fagioli, lenticchie, piselli, ecc.) ..	gr. ....	L. ....	0623
	legumi secchi o conservati (fagioli, lenticchie, piselli, ecc.) ..	gr. ....	L. ....	0625
	ortaggi freschi o surgelati (insalata, verdure, carciofi, ecc.) ..	gr. ....	L. ....	0610
	ortaggi secchi o conservati (insalata, verdure, carciofi, ecc.) ..	gr. ....	L. ....	0611
	.....	gr. ....	L. ....	.....
<b>FRUTTA</b>	arance, limoni, mandarini .....	gr. ....	L. ....	0607
	mele, pere e altra frutta fresca .....	gr. ....	L. ....	0606
	.....	gr. ....	L. ....	.....
<b>BEVANDE</b>	vino .....	l. ....	L. ....	0804
	birra .....	l. ....	L. ....	0805
	liquori .....	l. ....	L. ....	0806
	acqua minerale .....	l. ....	L. ....	0801
.....	l. ....	L. ....	.....	

## Pasti e consumazioni fuori casa

(spese di tutte le persone della famiglia anche se offerte a terzi, escluse le mance)

- Bar, pasticceria, chioschi, ristoranti ambulanti .....	L. ....	0921
- Ristorante, trattoria, self-service, pizzeria, locali di degustazione .....	L. ....	0922
- Mense aziendali, universitarie, refettori, etc. ....	L. ....	0923

# Articoli, servizi e beni durevoli



Specificare nelle righe in bianco i generi non prestampati		SPESA	
<b>TABACCHI</b>	sigarette, sigari, tabacco .....	L .....	1001
<b>ARTICOLI MINUTI DI ABBIGLIAMENTO</b>	calze, fazzoletti, merceria, cappelli .....	L .....	1110
<b>BIANCHERIA E OGGETTI PER LA CASA</b>	asciugamani, strofinacci .....	L .....	1404
	scope, guanti, fiammiferi, articoli da giardinaggio .....	L .....	1424
<b>PULIZIA E IGIENE DELLA CASA E DELLA PERSONA</b>	sapone da bucato, detersivi, smacchiatori .....	L .....	1422
	insetticidi, disinfettanti, vernici .....	L .....	1423
	saponette, dentifrici e articoli di profumeria .....	L .....	1807
	barbiere e parrucchiere .....	L .....	1808
<b>GIORNALI, CANCELLERIA E ISTRUZIONE</b>	giornali, riviste, fumetti .....	L .....	1701
	quaderni e cancelleria .....	L .....	1815
	libri .....	L .....	1702
<b>SPOSTAMENTI</b>	benzina per auto e moto .....	L .....	1631
	gasolio o altri combustibili per auto e moto .....	L .....	1621
	biglietti, abbonamenti autobus, tram, corriere, parcheggi .....	L .....	1617
<b>TELEFONO PUBBLICO E SPESE POSTALI</b>	gettoni, tessera telefonica .....	L .....	1623
	francobolli e altre spese .....	L .....	1618
<b>SALUTE (spese non rimborsate e tickets)</b>	.....	L .....	.....
<b>HOBBIES</b>	pellicole e loro sviluppo .....	L .....	1711
	dischi, fonocassette, nastri magnetici, videocassette, floppy .....	L .....	1720
	mangimi e altre spese per animali domestici .....	L .....	1717
	piante e fiori .....	L .....	1718
<b>GIOCHI, SPETTACOLI SPORT E TURISMO</b>	giocattoli .....	L .....	1719
	totocalcio, lotto e altri concorsi .....	L .....	1814
	cinema, teatro, discoteche, spettacoli sportivi .....	L .....	1732
	sport: frequenza a piscine, palestre, ecc. ....	L .....	1733
	fiere, musei, manifestazioni varie .....	L .....	1734
<b>MANUTENZIONE ORDINARIA E RIPARAZIONI</b>	meccanico, carrozziere (compresi ricambi e accessori) .....	L .....	1606
	calzolaio (solo riparazioni) .....	L .....	1108
	lavanderia e tintoria .....	L .....	1426
	falegname (solo restauri e riparazioni) .....	L .....	1418
	muratori, idraulici, elettricisti, etc. (riparazioni e manutenzioni idrauliche, elettriche, ecc.) per:		
	1) abitazione principale .....	L .....	1210
	2) abitazione secondaria .....	L .....	1310
	riparazioni di elettrodomestici (escluso TV) ed altri articoli per la casa .....	L .....	1420
<b>ALTRE SPESE (da specificare) per abbigliamento, calzature, abitazione, mobili, utensileria, salute, telefono, trasporti, istruzione e cultura, altre spese</b>	.....	L .....	.....
	.....	L .....	.....
	.....	L .....	.....
	.....	L .....	.....
	.....	L .....	.....
<b>DENARO DATO AI FIGLI (e a nipoti)</b>	(somme autonomamente gestite) .....	L .....	1804

se avete acquistato molte cose  
e non bastano le righe, utilizzate  
le righe degli altri giorni

## Generi alimentari e bevande

QUANTITA'  
gr. = grammi  
l. = litri  
n. = numero

Specificare nelle righe in bianco i generi non prestampati

<b>FARINACEI</b>	pane .....	gr. ....	L. ....	0121
	grissini, fette biscottate .....	gr. ....	L. ....	0106
	pasta comune (all'uovo, fresca, ecc.) .....	gr. ....	L. ....	0124
	pasta preparata (ravioli, cannelloni, tortellini, ecc.) .....	gr. ....	L. ....	0107
	riso, creme di riso .....	gr. ....	L. ....	0105
<b>DOLCIUMI E DROGHERIE</b>	biscotti, pasticceria .....	gr. ....	L. ....	0102
	zucchero .....	gr. ....	L. ....	0701
	marmellata, cacao, caramelle .....	gr. ....	L. ....	0722
	gelati (consumati a casa) .....	gr. ....	L. ....	0706
	caffè, orzo, the .....	gr. ....	L. ....	0704
	sale, aceto, dadi da brodo, spezie .....	gr. ....	L. ....	0705
<b>CARNI (fresche e congelate)</b>	vitello, vitellone .....	gr. ....	L. ....	0321
	manzo, altri bovini adulti .....	gr. ....	L. ....	0322
	maiale .....	gr. ....	L. ....	0302
	salsicce, prosciutto, e altri salumi .....	gr. ....	L. ....	0308
	pollame .....	gr. ....	L. ....	0305
<b>PESCE</b>	fresco e congelato .....	gr. ....	L. ....	0201
	in scatola, secco, altra conservazione .....	gr. ....	L. ....	0202
<b>OLII E GRASSI</b>	olio d'oliva .....	l. ....	L. ....	0404
	olio di semi .....	l. ....	L. ....	0405
	burro .....	gr. ....	L. ....	0403
	margarina .....	gr. ....	L. ....	0402
	.....	gr. ....	L. ....	.....
<b>LATTE, FORMAGGI E UOVA</b>	latte .....	l. ....	L. ....	0521
	yogurt .....	gr. ....	L. ....	0504
	panna .....	gr. ....	L. ....	0505
	formaggi freschi .....	gr. ....	L. ....	0522
	formaggi stagionati .....	gr. ....	L. ....	0506
	uova .....	n. ....	L. ....	0503
<b>LEGUMI E ORTAGGI</b>	pomodori freschi .....	gr. ....	L. ....	0602
	pomodori in scatola, conserve .....	gr. ....	L. ....	0604
	patate .....	gr. ....	L. ....	0601
	legumi freschi o surgelati (fagioli, lenticchie, piselli, ecc.) .....	gr. ....	L. ....	0623
	legumi secchi o conservati (fagioli, lenticchie, piselli, ecc.) .....	gr. ....	L. ....	0625
	ortaggi freschi o surgelati (insalata, verdure, carciofi, ecc.) .....	gr. ....	L. ....	0610
	ortaggi secchi o conservati (insalata, verdure, carciofi, ecc.) ..	gr. ....	L. ....	0611
	.....	gr. ....	L. ....	.....
<b>FRUTTA</b>	arance, limoni, mandarini .....	gr. ....	L. ....	0607
	mele, pere e altra frutta fresca .....	gr. ....	L. ....	0606
	.....	gr. ....	L. ....	.....
<b>BEVANDE</b>	vino .....	l. ....	L. ....	0804
	birra .....	l. ....	L. ....	0805
	liquori .....	l. ....	L. ....	0806
	acqua minerale .....	l. ....	L. ....	0801
	.....	l. ....	L. ....	.....

## Pasti e consumazioni fuori casa

(spese di tutte le persone della famiglia anche se offerte a terzi, escluse le mance)

- Bar, pasticceria, chioschi, ristoranti ambulanti .....	L. ....	0921
- Ristorante, trattoria, self-service, pizzeria, locali di degustazione .....	L. ....	0922
- Mense aziendali, universitarie, refettori, etc. ....	L. ....	0923

# Articoli, servizi e beni durevoli

QUARTO GIORNO DI REGISTRAZIONE  
Data ..... 1994

Specificare nelle righe in bianco i generi non prestampati

SPESA

<b>TABACCHI</b>	sigarette, sigari, tabacco .....	L .....	1001
<b>ARTICOLI MINUTI DI ABBIGLIAMENTO</b>	calze, fazzoletti, merceria, cappelli .....	L .....	1110
	.....	L .....	
	.....	L .....	
<b>BIANCHERIA E OGGETTI PER LA CASA</b>	asciugamani, strofinacci .....	L .....	1404
	scope, guanti, fiammiferi, articoli da giardinaggio .....	L .....	1424
	.....	L .....	
<b>PULIZIA E IGIENE DELLA CASA E DELLA PERSONA</b>	sapone da bucato, detersivi, smacchiatori .....	L .....	1422
	insetticidi, disinfettanti, vernici .....	L .....	1423
	saponette, dentifrici e articoli di profumeria .....	L .....	1807
	barbiere e parrucchiere .....	L .....	1808
	.....	L .....	
<b>GIORNALI, CANCELLERIA E ISTRUZIONE</b>	giornali, riviste, fumetti .....	L .....	1701
	quaderni e cancelleria .....	L .....	1815
	libri .....	L .....	1702
	.....	L .....	
<b>SPOSTAMENTI</b>	benzina per auto e moto .....	L .....	1631
	gasolio o altri combustibili per auto e moto .....	L .....	1621
	biglietti, abbonamenti autobus, tram, corriere, parcheggi .....	L .....	1617
	.....	L .....	
<b>TELEFONO PUBBLICO E SPESE POSTALI</b>	gettoni, tessera telefonica .....	L .....	1623
	francobolli e altre spese .....	L .....	1618
	.....	L .....	
<b>SALUTE (spese non rimborsate e tickets)</b>	.....	L .....	
	.....	L .....	
	.....	L .....	
<b>HOBBIES</b>	pellicole e loro sviluppo .....	L .....	1711
	dischi, fonocassette, nastri magnetici, videocassette, floppy .....	L .....	1720
	mangimi e altre spese per animali domestici .....	L .....	1717
	piante e fiori .....	L .....	1718
	.....	L .....	
<b>GIOCHI, SPETTACOLI SPORT E TURISMO</b>	giocattoli .....	L .....	1719
	totocalcio, lotto e altri concorsi .....	L .....	1814
	cinema, teatro, discoteche, spettacoli sportivi .....	L .....	1732
	sport: frequenza a piscine, palestre, ecc. ....	L .....	1733
	fiere, musei, manifestazioni varie .....	L .....	1734
	.....	L .....	
<b>MANUTENZIONE ORDINARIA E RIPARAZIONI</b>	meccanico, carrozziere (compresi ricambi e accessori) .....	L .....	1606
	calzolaio (solo riparazioni) .....	L .....	1108
	lavanderia e tintoria .....	L .....	1426
	falegnami (solo restauri e riparazioni) .....	L .....	1418
	muratori, idraulici, elettricisti, etc. (riparazioni e manutenzioni idrauliche, elettriche, ecc.) per:		
	1) abitazione principale .....	L .....	1210
	2) abitazione secondaria .....	L .....	1310
	riparazioni di elettrodomestici (escluso TV) ed altri articoli per la casa .....	L .....	1420
	.....	L .....	
<b>ALTRE SPESE (da specificare) per abbigliamento, calzature, abitazione, mobili, utensileria, salute, telefono, trasporti, istruzione e cultura, altre spese</b>	.....	L .....	
	.....	L .....	
	.....	L .....	
	.....	L .....	
	.....	L .....	
	.....	L .....	
<b>DENARO DATO AI FIGLI (e a nipoti)</b>	(somme autonomamente gestite) .....	L .....	1804



indicare le quantità

## Generi alimentari e bevande

QUANTITA'                      SPESA  
 gr. = grammi  
 l. = litri  
 n. = numero

Specificare nelle righe in bianco i generi non prestampati

<b>FARINACEI</b>	pane .....	gr. ....	L. ....	0121
	grissini, fette biscottate .....	gr. ....	L. ....	0106
	pasta comune (all'uovo, fresca, ecc.) .....	gr. ....	L. ....	0124
	pasta preparata (ravioli, cannelloni, tortellini, ecc.) .....	gr. ....	L. ....	0107
	riso, creme di riso .....	gr. ....	L. ....	0105
	.....	.....	.....	.....
<b>DOLCIUMI E DROGHERIE</b>	biscotti, pasticceria .....	gr. ....	L. ....	0102
	zucchero .....	gr. ....	L. ....	0701
	marmellata, cacao, caramelle .....	gr. ....	L. ....	0722
	gelati (consumati a casa) .....	gr. ....	L. ....	0706
	caffè, orzo, the .....	gr. ....	L. ....	0704
	sale, aceto, dadi da brodo, spezie .....	gr. ....	L. ....	0705
<b>CARNI (fresche e congelate)</b>	vitello, vitellone .....	gr. ....	L. ....	0321
	manzo, altri bovini adulti .....	gr. ....	L. ....	0322
	maiale .....	gr. ....	L. ....	0302
	salsicce, prosciutto, e altri salumi .....	gr. ....	L. ....	0308
	pollame .....	gr. ....	L. ....	0305
	.....	.....	.....	.....
<b>PESCE</b>	fresco e congelato .....	gr. ....	L. ....	0201
	in scatola, secco, altra conservazione .....	gr. ....	L. ....	0202
	.....	.....	.....	.....
<b>OLII E GRASSI</b>	olio d'oliva .....	l. ....	L. ....	0404
	olio di semi .....	l. ....	L. ....	0405
	burro .....	gr. ....	L. ....	0403
	margarina .....	gr. ....	L. ....	0402
	.....	.....	.....	.....
<b>LATTE, FORMAGGI E UOVA</b>	latte .....	l. ....	L. ....	0521
	yogurt .....	gr. ....	L. ....	0504
	panna .....	gr. ....	L. ....	0505
	formaggi freschi .....	gr. ....	L. ....	0522
	formaggi stagionati .....	gr. ....	L. ....	0506
	uova .....	n. ....	L. ....	0503
<b>LEGUMI E ORTAGGI</b>	pomodori freschi .....	gr. ....	L. ....	0602
	pomodori in scatola, conserve .....	gr. ....	L. ....	0604
	patate .....	gr. ....	L. ....	0601
	legumi freschi o surgelati (fagioli, lenticchie, piselli, ecc.) ..	gr. ....	L. ....	0623
	legumi secchi o conservati (fagioli, lenticchie, piselli, ecc.) ..	gr. ....	L. ....	0625
	ortaggi freschi o surgelati (insalata, verdure, carciofi, ecc.) ..	gr. ....	L. ....	0610
	ortaggi secchi o conservati (insalata, verdure, carciofi, ecc.) ..	gr. ....	L. ....	0611
	.....	.....	.....	.....
<b>FRUTTA</b>	arance, limoni, mandarini .....	gr. ....	L. ....	0607
	mele, pere e altra frutta fresca .....	gr. ....	L. ....	0606
	.....	.....	.....	.....
<b>BEVANDE</b>	vino .....	l. ....	L. ....	0804
	birra .....	l. ....	L. ....	0805
	liquori .....	l. ....	L. ....	0806
	acqua minerale .....	l. ....	L. ....	0801
	.....	.....	.....	.....

## Pasti e consumazioni fuori casa

(spese di tutte le persone della famiglia anche se offerte a terzi, escluse le mance)

- Bar, pasticceria, chioschi, ristori ambulanti .....	L. ....	0921
- Ristorante, trattoria, self-service, pizzeria, locali di degustazione .....	L. ....	0922
- Mense aziendali, universitarie, refettori, etc. ....	L. ....	0923

# Articoli, servizi e beni durevoli



Specificare nelle righe in bianco i generi non prestampati

SPESA

<b>TABACCHI</b>	sigarette, sigari, tabacco .....	L .....	1001
<b>ARTICOLI MINUTI DI ABBIGLIAMENTO</b>	calze, fazzoletti, merceria, cappelli .....	L .....	1110
	.....	L .....	
<b>BIANCHERIA E OGGETTI PER LA CASA</b>	asciugamani, strofinacci .....	L .....	1404
	scope, guanti, fiammiferi, articoli da giardinaggio .....	L .....	1424
	.....	L .....	
<b>PULIZIA E IGIENE DELLA CASA E DELLA PERSONA</b>	sapone da bucato, detersivi, smacchiatori .....	L .....	1422
	insetticidi, disinfettanti, vernici .....	L .....	1423
	saponette, dentifrici e articoli di profumeria .....	L .....	1807
	barbiere e parrucchiere .....	L .....	1808
	.....	L .....	
<b>GIORNALI, CANCELLERIA E ISTRUZIONE</b>	giornali, riviste, fumetti .....	L .....	1701
	quaderni e cancelleria .....	L .....	1815
	libri .....	L .....	1702
	.....	L .....	
<b>SPOSTAMENTI</b>	benzina per auto e moto .....	L .....	1631
	gasolio o altri combustibili per auto e moto .....	L .....	1621
	biglietti, abbonamenti autobus, tram, corriere, parcheggi .....	L .....	1617
	.....	L .....	
<b>TELEFONO PUBBLICO E SPESE POSTALI</b>	gettoni, tessera telefonica .....	L .....	1623
	francobolli e altre spese .....	L .....	1618
	.....	L .....	
<b>SALUTE (spese non rimborsate e tickets)</b>	.....	L .....	
	.....	L .....	
	.....	L .....	
<b>HOBBIES</b>	pellicole e loro sviluppo .....	L .....	1711
	dischi, fonocassette, nastri magnetici, videocassette, floppy .....	L .....	1720
	mangimi e altre spese per animali domestici .....	L .....	1717
	piante e fiori .....	L .....	1718
	.....	L .....	
<b>GIOCHI, SPETTACOLI SPORT E TURISMO</b>	giocattoli .....	L .....	1719
	totocalcio, lotto e altri concorsi .....	L .....	1814
	cinema, teatro, discoteche, spettacoli sportivi .....	L .....	1732
	sport: frequenza a piscine, palestre, ecc. ....	L .....	1733
	fiere, musei, manifestazioni varie .....	L .....	1734
	.....	L .....	
<b>MANUTENZIONE ORDINARIA E RIPARAZIONI</b>	meccanico, carrozziere (compresi ricambi e accessori) .....	L .....	1606
	calzolaio (solo riparazioni) .....	L .....	1108
	lavanderia e tintoria .....	L .....	1426
	falegnami (solo restauri e riparazioni) .....	L .....	1418
	muratori, idraulici, elettricisti, etc. (riparazioni e manutenzioni idrauliche, elettriche, ecc.) per:		
	1) abitazione principale .....	L .....	1210
	2) abitazione secondaria .....	L .....	1310
	riparazioni di elettrodomestici (escluso TV) ed altri articoli per la casa .....	L .....	1420
	.....	L .....	
<b>ALTRE SPESE (da specificare) per abbigliamento, calzature, abitazione, mobili, utensileria, salute, telefono, trasporti, istruzione e cultura, altre spese</b>	.....	L .....	
	.....	L .....	
	.....	L .....	
	.....	L .....	
	.....	L .....	
	.....	L .....	
<b>DENARO DATO AI FIGLI (e a nipoti)</b>	(somme autonomamente gestite) .....	L .....	1804

se avete dubbi annotateli  
nell'ultima pagina

## Generi alimentari e bevande

QUANTITA'  
gr. = grammi  
l. = litri  
n. = numero

SPESA

Specificare nelle righe in bianco i generi non prestampati

<b>FARINACEI</b>	pane .....	gr. ....	L. ....	0121
	grissini, fette biscottate .....	gr. ....	L. ....	0106
	pasta comune (all'uovo, fresca, ecc.) .....	gr. ....	L. ....	0124
	pasta preparata (ravioli, cannelloni, tortellini, ecc.) .....	gr. ....	L. ....	0107
	riso, creme di riso .....	gr. ....	L. ....	0105
<b>DOLCIUMI E DROGHERIE</b>	biscotti, pasticceria .....	gr. ....	L. ....	0102
	zucchero .....	gr. ....	L. ....	0701
	marmellata, cacao, caramelle .....	gr. ....	L. ....	0722
	gelati (consumati a casa) .....	gr. ....	L. ....	0706
	caffè, orzo, the .....	gr. ....	L. ....	0704
	sale, aceto, dadi da brodo, spezie .....	gr. ....	L. ....	0705
<b>CARNI (fresche e congelate)</b>	vitello, vitellone .....	gr. ....	L. ....	0321
	manzo, altri bovini adulti .....	gr. ....	L. ....	0322
	maiale .....	gr. ....	L. ....	0302
	salsicce, prosciutto, e altri salumi .....	gr. ....	L. ....	0308
	pollame .....	gr. ....	L. ....	0305
<b>PESCE</b>	fresco e congelato .....	gr. ....	L. ....	0201
	in scatola, secco, altra conservazione .....	gr. ....	L. ....	0202
<b>OLII E GRASSI</b>	olio d'oliva .....	l. ....	L. ....	0404
	olio di semi .....	l. ....	L. ....	0405
	burro .....	gr. ....	L. ....	0403
	margarina .....	gr. ....	L. ....	0402
<b>LATTE, FORMAGGI E UOVA</b>	latte .....	l. ....	L. ....	0521
	yogurt .....	gr. ....	L. ....	0504
	panna .....	gr. ....	L. ....	0505
	formaggi freschi .....	gr. ....	L. ....	0522
	formaggi stagionati .....	gr. ....	L. ....	0506
	uova .....	n. ....	L. ....	0503
<b>LEGUMI E ORTAGGI</b>	pomodori freschi .....	gr. ....	L. ....	0602
	pomodori in scatola, conserve .....	gr. ....	L. ....	0604
	patate .....	gr. ....	L. ....	0601
	legumi freschi o surgelati (fagioli, lenticchie, piselli, ecc.) ..	gr. ....	L. ....	0623
	legumi secchi o conservati (fagioli, lenticchie, piselli, ecc.) ..	gr. ....	L. ....	0625
	ortaggi freschi o surgelati (finsalata, verdure, carciofi, ecc.) ..	gr. ....	L. ....	0610
	ortaggi secchi o conservati (finsalata, verdure, carciofi, ecc.) ..	gr. ....	L. ....	0611
	.....	gr. ....	L. ....	.....
<b>FRUTTA</b>	arance, limoni, mandarini .....	gr. ....	L. ....	0607
	mele, pere e altra frutta fresca .....	gr. ....	L. ....	0606
	.....	gr. ....	L. ....	.....
<b>BEVANDE</b>	vino .....	l. ....	L. ....	0804
	birra .....	l. ....	L. ....	0805
	liquori .....	l. ....	L. ....	0806
	acqua minerale .....	l. ....	L. ....	0801
	.....	l. ....	L. ....	.....

## Pasti e consumazioni fuori casa

(spese di tutte le persone della famiglia anche se offerte a terzi, escluse le mance)

- Bar, pasticceria, chioschi, ristori ambulanti .....	L. ....	0921
- Ristorante, trattoria, self-service, pizzeria, locali di degustazione .....	L. ....	0922
- Mense aziendali, universitarie, refettori, etc. ....	L. ....	0923

# Articoli, servizi e beni durevoli

SESTO GIORNO DI REGISTRAZIONE  
Data ..... 1994

Specificare nelle righe in bianco i generi non prestampati

SPESA

<b>TABACCHI</b>	sigarette, sigari, tabacco .....	L. ....	1001
<b>ARTICOLI MINUTI DI ABBIGLIAMENTO</b>	calze, fazzoletti, merceria, cappelli .....	L. ....	1110
	.....	L. ....	.....
	.....	L. ....	.....
<b>BIANCHERIA E OGGETTI PER LA CASA</b>	asciugamani, strofinacci .....	L. ....	1404
	scope, guanti, fiammiferi, articoli da giardinaggio .....	L. ....	1424
	.....	L. ....	.....
<b>PULIZIA E IGIENE DELLA CASA E DELLA PERSONA</b>	sapone da bucato, detersivi, smacchiatori .....	L. ....	1422
	insetticidi, disinfettanti, vernici .....	L. ....	1423
	saponette, dentifrici e articoli di profumeria .....	L. ....	1807
	barbiere e parrucchiere .....	L. ....	1808
	.....	L. ....	.....
<b>GIORNALI, CANCELLERIA E ISTRUZIONE</b>	giornali, riviste, fumetti .....	L. ....	1701
	quaderni e cancelleria .....	L. ....	1815
	libri .....	L. ....	1702
	.....	L. ....	.....
<b>SPOSTAMENTI</b>	benzina per auto e moto .....	L. ....	1631
	gasolio o altri combustibili per auto e moto .....	L. ....	1621
	biglietti, abbonamenti autobus, tram, corriere, parcheggi .....	L. ....	1617
	.....	L. ....	.....
<b>TELEFONO PUBBLICO E SPESE POSTALI</b>	gettoni, tessera telefonica .....	L. ....	1623
	francobolli e altre spese .....	L. ....	1618
	.....	L. ....	.....
<b>SALUTE (spese non rimborsate e tickets)</b>	.....	L. ....	.....
	.....	L. ....	.....
	.....	L. ....	.....
<b>HOBBIES</b>	pellicole e loro sviluppo .....	L. ....	1711
	dischi, fonocassette, nastri magnetici, videocassette, floppy .....	L. ....	1720
	mangimi e altre spese per animali domestici .....	L. ....	1717
	piante e fiori .....	L. ....	1718
	.....	L. ....	.....
<b>GIOCHI, SPETTACOLI SPORT E TURISMO</b>	giocattoli .....	L. ....	1719
	totocalcio, lotto e altri concorsi .....	L. ....	1814
	cinema, teatro, discoteche, spettacoli sportivi .....	L. ....	1732
	sport: frequenza a piscine, palestre, ecc. ....	L. ....	1733
	fiere, musei, manifestazioni varie .....	L. ....	1734
	.....	L. ....	.....
<b>MANUTENZIONE ORDINARIA E RIPARAZIONI</b>	meccanico, carrozziere (compresi ricambi e accessori) .....	L. ....	1606
	calzolaio (solo riparazioni) .....	L. ....	1108
	lavanderia e tintoria .....	L. ....	1426
	falegname (solo restauri e riparazioni) .....	L. ....	1418
	muratori, idraulici, elettricisti, etc. (riparazioni e manutenzioni idrauliche, elettriche, ecc.) per:		
	1) abitazione principale .....	L. ....	1210
	2) abitazione secondaria .....	L. ....	1310
	riparazioni di elettrodomestici (escluso TV) ed altri articoli per la casa .....	L. ....	1420
	.....	L. ....	.....
<b>ALTRE SPESE (da specificare) per abbigliamento, calzature, abitazione, mobili, utensileria, salute, telefono, trasporti, istruzione e cultura, altre spese</b>	.....	L. ....	.....
	.....	L. ....	.....
	.....	L. ....	.....
	.....	L. ....	.....
	.....	L. ....	.....
<b>DENARO DATO AI FIGLI (e a nipoti)</b>	(somme autonomamente gestite) .....	L. ....	1804

utilizzate le righe in bianco  
per i generi non stampati

## Generi alimentari e bevande

QUANTITA'  
gr. = grammi  
l. = litri  
n. = numero

SPESA

Specificare nelle righe in bianco i generi non prestampati

<b>FARINACEI</b>	pane .....	gr. ....	L. ....	0121
	grissini, fette biscottate .....	gr. ....	L. ....	0106
	pasta comune (all'uovo, fresca, ecc.) .....	gr. ....	L. ....	0124
	pasta preparata (ravioli, cannelloni, tortellini, ecc.) .....	gr. ....	L. ....	0107
	riso, creme di riso .....	gr. ....	L. ....	0105
	.....	.....	L. ....	
<b>DOLCIUMI E DROGHERIE</b>	biscotti, pasticceria .....	gr. ....	L. ....	0102
	zucchero .....	gr. ....	L. ....	0701
	marmellata, cacao, caramelle .....	gr. ....	L. ....	0722
	gelati (consumati a casa) .....	gr. ....	L. ....	0706
	caffè, orzo, the .....	gr. ....	L. ....	0704
	sale, aceto, dadi da brodo, spezie .....	gr. ....	L. ....	0705
<b>CARNI (fresche e congelate)</b>	vitello, vitellone .....	gr. ....	L. ....	0321
	manzo, altri bovini adulti .....	gr. ....	L. ....	0322
	maiale .....	gr. ....	L. ....	0302
	salsicce, prosciutto, e altri salumi .....	gr. ....	L. ....	0308
	pollame .....	gr. ....	L. ....	0305
	.....	.....	L. ....	
<b>PESCE</b>	fresco e congelato .....	gr. ....	L. ....	0201
	in scatola, secco, altra conservazione .....	gr. ....	L. ....	0202
	.....	.....	L. ....	
<b>OLII E GRASSI</b>	olio d'oliva .....	l. ....	L. ....	0404
	olio di semi .....	l. ....	L. ....	0405
	burro .....	gr. ....	L. ....	0403
	margarina .....	gr. ....	L. ....	0402
	.....	.....	L. ....	
<b>LATTE, FORMAGGI E UOVA</b>	latte .....	l. ....	L. ....	0521
	yogurt .....	gr. ....	L. ....	0504
	panna .....	gr. ....	L. ....	0505
	formaggi freschi .....	gr. ....	L. ....	0522
	formaggi stagionati .....	gr. ....	L. ....	0506
	uova .....	n. ....	L. ....	0503
<b>LEGUMI E ORTAGGI</b>	pomodori freschi .....	gr. ....	L. ....	0602
	pomodori in scatola, conserve .....	gr. ....	L. ....	0604
	patate .....	gr. ....	L. ....	0601
	legumi freschi o surgelati (fagioli, lenticchie, piselli, ecc.) ..	gr. ....	L. ....	0623
	legumi secchi o conservati (fagioli, lenticchie, piselli, ecc.) ..	gr. ....	L. ....	0625
	ortaggi freschi o surgelati (insalata, verdure, carciofi, ecc.) ..	gr. ....	L. ....	0610
	ortaggi secchi o conservati (insalata, verdure, carciofi, ecc.) ..	gr. ....	L. ....	0611
	.....	gr. ....	L. ....	
<b>FRUTTA</b>	arance, limoni, mandarini .....	gr. ....	L. ....	0607
	mele, pere e altra frutta fresca .....	gr. ....	L. ....	0606
	.....	gr. ....	L. ....	
<b>BEVANDE</b>	vino .....	l. ....	L. ....	0804
	birra .....	l. ....	L. ....	0805
	liquori .....	l. ....	L. ....	0806
	acqua minerale .....	l. ....	L. ....	0801
	.....	.....	L. ....	

## Pasti e consumazioni fuori casa

(spese di tutte le persone della famiglia anche se offerte a terzi, escluse le mance)

- Bar, pasticceria, chioschi, ristori ambulanti .....	L. ....	0921
- Ristorante, trattoria, self-service, pizzeria, locali di degustazione .....	L. ....	0922
- Mense aziendali, universitarie, refettori, etc. ....	L. ....	0923

# Articoli, servizi e beni durevoli



Specificare nelle righe in bianco i generi non prestampati

SPESA

<b>TABACCHI</b>	sigarette, sigari, tabacco .....	L .....	1001
<b>ARTICOLI MINUTI DI ABBIGLIAMENTO</b>	calze, fazzoletti, merceria, cappelli .....	L .....	1110
	.....	L .....	.....
	.....	L .....	.....
<b>BIANCHERIA E OGGETTI PER LA CASA</b>	asciugamani, strofinacci .....	L .....	1404
	scope, guanti, fiammiferi, articoli da giardinaggio .....	L .....	1424
	.....	L .....	.....
<b>PULIZIA E IGIENE DELLA CASA E DELLA PERSONA</b>	sapone da bucato, detersivi, smacchiatori .....	L .....	1422
	insetticidi, disinfettanti, vernici .....	L .....	1423
	saponette, dentifrici e articoli di profumeria .....	L .....	1807
	barbiere e parrucchiere .....	L .....	1808
	.....	L .....	.....
<b>GIORNALI, CANCELLERIA E ISTRUZIONE</b>	giornali, riviste, fumetti .....	L .....	1701
	quaderni e cancelleria .....	L .....	1815
	libri .....	L .....	1702
	.....	L .....	.....
<b>SPOSTAMENTI</b>	benzina per auto e moto .....	L .....	1631
	gasolio o altri combustibili per auto e moto .....	L .....	1621
	biglietti, abbonamenti autobus, tram, corriere, parcheggi .....	L .....	1617
	.....	L .....	.....
<b>TELEFONO PUBBLICO E SPESE POSTALI</b>	gettoni, tessera telefonica .....	L .....	1623
	francobolli e altre spese .....	L .....	1618
	.....	L .....	.....
<b>SALUTE (spese non rimborsate e tickets)</b>	.....	L .....	.....
	.....	L .....	.....
	.....	L .....	.....
<b>HOBBIES</b>	pellicole e loro sviluppo .....	L .....	1711
	dischi, fonocassette, nastri magnetici, videocassette, floppy .....	L .....	1720
	mangimi e altre spese per animali domestici .....	L .....	1717
	piante e fiori .....	L .....	1718
	.....	L .....	.....
<b>GIOCHI, SPETTACOLI SPORT E TURISMO</b>	giocattoli .....	L .....	1719
	totocalcio, lotto e altri concorsi .....	L .....	1814
	cinema, teatro, discoteche, spettacoli sportivi .....	L .....	1732
	sport: frequenza a piscine, palestre, ecc. ....	L .....	1733
	fiere, musei, manifestazioni varie .....	L .....	1734
	.....	L .....	.....
<b>MANUTENZIONE ORDINARIA E RIPARAZIONI</b>	meccanico, carrozziere (compresi ricambi e accessori) .....	L .....	1606
	calzolaio (solo riparazioni) .....	L .....	1108
	lavanderia e tintoria .....	L .....	1426
	falegname (solo restauri e riparazioni) .....	L .....	1418
	muratori, idraulici, elettricisti, etc. (riparazioni e manutenzioni idrauliche, elettriche, ecc.) per:		
	1) abitazione principale .....	L .....	1210
	2) abitazione secondaria .....	L .....	1310
	riparazioni di elettrodomestici (escluso TV) ed altri articoli per la casa .....	L .....	1420
	.....	L .....	.....
<b>ALTRE SPESE (da specificare) per abbigliamento, calzature, abitazione, mobili, utensileria, salute, telefono, trasporti, istruzione e cultura, altre spese</b>	.....	L .....	.....
	.....	L .....	.....
	.....	L .....	.....
	.....	L .....	.....
	.....	L .....	.....
	.....	L .....	.....
<b>DENARO DATO AI FIGLI (e a nipoti)</b>	(somme autonomamente gestite) .....	L .....	1804

se avete acquistato molte cose  
e non bastano le righe,  
utilizzate le righe degli altri giorni

## Generi alimentari e bevande

QUANTITA'  
gr. = grammi  
l. = litri  
n. = numero

SPESA

Specificare nelle righe in bianco i generi non prestampati

<b>FARINACEI</b>	pane .....	gr. ....	L. ....	0121
	grissini, fette biscottate .....	gr. ....	L. ....	0106
	pasta comune (all'uovo, fresca, ecc.) .....	gr. ....	L. ....	0124
	pasta preparata (ravioli, cannelloni, tortellini, ecc.) .....	gr. ....	L. ....	0107
	riso, creme di riso .....	gr. ....	L. ....	0105
	.....	.....	.....	.....
<b>DOLCIUMI E DROGHERIE</b>	biscotti, pasticceria .....	gr. ....	L. ....	0102
	zucchero .....	gr. ....	L. ....	0701
	marmellata, cacao, caramelle .....	gr. ....	L. ....	0722
	gelati (consumati a casa) .....	gr. ....	L. ....	0706
	caffè, orzo, the .....	gr. ....	L. ....	0704
	sale, aceto, dadi da brodo, spezie .....	gr. ....	L. ....	0705
	.....	.....	.....	.....
<b>CARNI (fresche e congelate)</b>	vitello, vitellone .....	gr. ....	L. ....	0321
	manzo, altri bovini adulti .....	gr. ....	L. ....	0322
	maiale .....	gr. ....	L. ....	0302
	salsicce, prosciutto, e altri salumi .....	gr. ....	L. ....	0308
	pollame .....	gr. ....	L. ....	0305
	.....	.....	.....	.....
<b>PESCE</b>	fresco e congelato .....	gr. ....	L. ....	0201
	in scatola, secco, altra conservazione .....	gr. ....	L. ....	0202
	.....	.....	.....	.....
<b>OLII E GRASSI</b>	olio d'oliva .....	l. ....	L. ....	0404
	olio di semi .....	l. ....	L. ....	0405
	burro .....	gr. ....	L. ....	0403
	margarina .....	gr. ....	L. ....	0402
	.....	gr. ....	L. ....	.....
<b>LATTE, FORMAGGI E UOVA</b>	latte .....	l. ....	L. ....	0521
	yogurt .....	gr. ....	L. ....	0504
	panna .....	gr. ....	L. ....	0505
	formaggi freschi .....	gr. ....	L. ....	0522
	formaggi stagionati .....	gr. ....	L. ....	0506
	uova .....	n. ....	L. ....	0503
	.....	.....	.....	.....
<b>LEGUMI E ORTAGGI</b>	pomodori freschi .....	gr. ....	L. ....	0602
	pomodori in scatola, conserve .....	gr. ....	L. ....	0604
	patate .....	gr. ....	L. ....	0601
	legumi freschi o surgelati (fagioli, lenticchie, piselli, ecc.) ..	gr. ....	L. ....	0623
	legumi secchi o conservati (fagioli, lenticchie, piselli, ecc.) ..	gr. ....	L. ....	0625
	ortaggi freschi o surgelati (insalata, verdure, carciofi, ecc.) ..	gr. ....	L. ....	0610
	ortaggi secchi o conservati (insalata, verdure, carciofi, ecc.) ..	gr. ....	L. ....	0611
	.....	gr. ....	L. ....	.....
	.....	.....	.....	.....
<b>FRUTTA</b>	arance, limoni, mandarini .....	gr. ....	L. ....	0607
	mele, pere e altra frutta fresca .....	gr. ....	L. ....	0606
	.....	gr. ....	L. ....	.....
	.....	.....	.....	.....
<b>BEVANDE</b>	vino .....	l. ....	L. ....	0804
	birra .....	l. ....	L. ....	0805
	liquori .....	l. ....	L. ....	0806
	acqua minerale .....	l. ....	L. ....	0801
	.....	l. ....	L. ....	.....

## Pasti e consumazioni fuori casa

(spese di tutte le persone della famiglia anche se offerte a terzi, escluse le mance)

- Bar, pasticceria, chioschi, ristori ambulanti .....	L. ....	0921
- Ristorante, trattoria, self-service, pizzeria, locali di degustazione .....	L. ....	0922
- Mense aziendali, universitarie, refettori, etc. ....	L. ....	0923

# Articoli, servizi e beni durevoli

OTTAVO GIORNO DI REGISTRAZIONE  
Data ..... 1994

Specificare nelle righe in bianco i generi non prestampati		SPESA	
<b>TABACCHI</b>	sigarette, sigari, tabacco .....	L .....	1001
<b>ARTICOLI MINUTI DI ABBIGLIAMENTO</b>	calze, fazzoletti, merceria, cappelli .....	L .....	1110
	.....	L .....	.....
	.....	L .....	.....
<b>BIANCHERIA E OGGETTI PER LA CASA</b>	asciugamani, strofinacci .....	L .....	1404
	scope, guanti, fiammiferi, articoli da giardinaggio .....	L .....	1424
	.....	L .....	.....
<b>PULIZIA E IGIENE DELLA CASA E DELLA PERSONA</b>	sapone da bucato, detersivi, smacchiatori .....	L .....	1422
	insetticidi, disinfettanti, vernici .....	L .....	1423
	saponette, dentifrici e articoli di profumeria .....	L .....	1807
	barbiere e parrucchiere .....	L .....	1808
	.....	L .....	.....
<b>GIORNALI, CANCELLERIA E ISTRUZIONE</b>	giornali, riviste, fumetti .....	L .....	1701
	quaderni e cancelleria .....	L .....	1815
	libri .....	L .....	1702
	.....	L .....	.....
<b>SPOSTAMENTI</b>	benzina per auto e moto .....	L .....	1631
	gasolio o altri combustibili per auto e moto .....	L .....	1621
	biglietti, abbonamenti autobus, tram, corriere, parcheggi .....	L .....	1617
	.....	L .....	.....
<b>TELEFONO PUBBLICO E SPESE POSTALI</b>	gettoni, tessera telefonica .....	L .....	1623
	francobolli e altre spese .....	L .....	1618
	.....	L .....	.....
<b>SALUTE (spese non rimborsate e tickets)</b>	.....	L .....	.....
	.....	L .....	.....
	.....	L .....	.....
<b>HOBBIES</b>	pellicole e loro sviluppo .....	L .....	1711
	dischi, fonocassette, nastri magnetici, videocassette, floppy .....	L .....	1720
	mangimi e altre spese per animali domestici .....	L .....	1717
	piante e fiori .....	L .....	1718
	.....	L .....	.....
<b>GIOCHI, SPETTACOLI SPORT E TURISMO</b>	giocattoli .....	L .....	1719
	totocalcio, lotto e altri concorsi .....	L .....	1814
	cinema, teatro, discoteche, spettacoli sportivi .....	L .....	1732
	sport: frequenza a piscine, palestre, ecc. ....	L .....	1733
	fiere, musei, manifestazioni varie .....	L .....	1734
	.....	L .....	.....
<b>MANUTENZIONE ORDINARIA E RIPARAZIONI</b>	meccanico, carrozziere (compresi ricambi e accessori) .....	L .....	1606
	calzolaio (solo riparazioni) .....	L .....	1108
	lavanderia e tintoria .....	L .....	1426
	falegname (solo restauri e riparazioni) .....	L .....	1418
	muratori, idraulici, elettricisti, etc. (riparazioni e manutenzioni idrauliche, elettriche, ecc.) per:		
	1) abitazione principale .....	L .....	1210
	2) abitazione secondaria .....	L .....	1310
	riparazioni di elettrodomestici (escluso TV) ed altri articoli per la casa .....	L .....	1420
	.....	L .....	.....
<b>ALTRE SPESE (da specificare) per abbigliamento, calzature, abitazione, mobili, utensileria, salute, telefono, trasporti, istruzione e cultura, altre spese</b>	.....	L .....	.....
	.....	L .....	.....
	.....	L .....	.....
	.....	L .....	.....
	.....	L .....	.....
	.....	L .....	.....
<b>DENARO DATO AI FIGLI (e a nipoti)</b>	(somme autonomamente gestite) .....	L .....	1804



utilizzate le righe in bianco  
per i generi non stampati

## Generi alimentari e bevande

QUANTITA'  
gr. = grammi  
l. = litri  
n. = numero

Specificare nelle righe in bianco i generi non prestampati

<b>FARINACEI</b>	pane .....	gr. ....	L. ....	0121
	grissini, fette biscottate.....	gr. ....	L. ....	0106
	pasta comune (all'uovo, fresca, ecc.) .....	gr. ....	L. ....	0124
	pasta preparata (ravioli, cannelloni, tortellini, ecc.) .....	gr. ....	L. ....	0107
	riso, creme di riso .....	gr. ....	L. ....	0105
	.....	.....	.....	.....
<b>DOLCIUMI E DROGHERIE</b>	biscotti, pasticceria.....	gr. ....	L. ....	0102
	zucchero .....	gr. ....	L. ....	0701
	marmellata, cacao, caramelle .....	gr. ....	L. ....	0722
	gelati (consumati a casa) .....	gr. ....	L. ....	0706
	caffè, orzo, the .....	gr. ....	L. ....	0704
	sale, aceto, dadi da brodo, spezie .....	gr. ....	L. ....	0705
<b>CARNI (fresche e congelate)</b>	vitello, vitellone.....	gr. ....	L. ....	0321
	manzo, altri bovini adulti .....	gr. ....	L. ....	0322
	maiale .....	gr. ....	L. ....	0302
	salsicce, prosciutto, e altri salumi .....	gr. ....	L. ....	0308
	pollame .....	gr. ....	L. ....	0305
	.....	.....	.....	.....
<b>PESCE</b>	fresco e congelato .....	gr. ....	L. ....	0201
	in scatola, secco, altra conservazione .....	gr. ....	L. ....	0202
	.....	.....	.....	.....
<b>OLII E GRASSI</b>	olio d'oliva .....	l. ....	L. ....	0404
	olio di semi .....	l. ....	L. ....	0405
	burro .....	gr. ....	L. ....	0403
	margarina .....	gr. ....	L. ....	0402
<b>LATTE, FORMAGGI E UOVA</b>	latte .....	l. ....	L. ....	0521
	yogurt .....	gr. ....	L. ....	0504
	panna .....	gr. ....	L. ....	0505
	formaggi freschi .....	gr. ....	L. ....	0522
	formaggi stagionati .....	gr. ....	L. ....	0506
	uova .....	n. ....	L. ....	0503
<b>LEGUMI E ORTAGGI</b>	pomodori freschi .....	gr. ....	L. ....	0602
	pomodori in scatola, conserve .....	gr. ....	L. ....	0604
	patate .....	gr. ....	L. ....	0601
	legumi freschi o surgelati (fagioli, lenticchie, piselli, ecc.) ..	gr. ....	L. ....	0623
	legumi secchi o conservati (fagioli, lenticchie, piselli, ecc.) ..	gr. ....	L. ....	0625
	ortaggi freschi o surgelati (insalata, verdure, carciofi, ecc.) ..	gr. ....	L. ....	0610
	ortaggi secchi o conservati (insalata, verdure, carciofi, ecc.) ..	gr. ....	L. ....	0611
	.....	.....	.....	.....
<b>FRUTTA</b>	arance, limoni, mandarini .....	gr. ....	L. ....	0607
	mele, pere e altra frutta fresca .....	gr. ....	L. ....	0606
	.....	.....	.....	.....
<b>BEVANDE</b>	vino .....	l. ....	L. ....	0804
	birra .....	l. ....	L. ....	0805
	liquori .....	l. ....	L. ....	0806
	acqua minerale .....	l. ....	L. ....	0801
.....	.....	.....	.....	

## Pasti e consumazioni fuori casa

(spese di tutte le persone della famiglia anche se offerte a terzi, escluse le mance)

- Bar, pasticceria, chioschi, ristoranti ambulanti .....	L. ....	0921
- Ristorante, trattoria, self-service, pizzeria, locali di degustazione .....	L. ....	0922
- Mense aziendali, universitarie, refettori, etc. ....	L. ....	0923

# Articoli, servizi e beni durevoli



Specificare nelle righe in bianco i generi non prestampati

SPESA

<b>TABACCHI</b>	sigarette, sigari, tabacco .....	L .....	1001
<b>ARTICOLI MINUTI DI ABBIGLIAMENTO</b>	calze, fazzoletti, merceria, cappelli .....	L .....	1110
	.....	L .....	
	.....	L .....	
<b>BIANCHERIA E OGGETTI PER LA CASA</b>	asciugamani, strofinacci .....	L .....	1404
	scope, guanti, fiammiferi, articoli da giardinaggio .....	L .....	1424
	.....	L .....	
<b>PULIZIA E IGIENE DELLA CASA E DELLA PERSONA</b>	sapone da bucato, detersivi, smacchiatori .....	L .....	1422
	insetticidi, disinfettanti, vernici .....	L .....	1423
	saponette, dentifrici e articoli di profumeria .....	L .....	1807
	barbiere e parrucchiere .....	L .....	1808
	.....	L .....	
<b>GIORNALI, CANCELLERIA E ISTRUZIONE</b>	giornali, riviste, fumetti .....	L .....	1701
	quaderni e cancelleria .....	L .....	1815
	libri .....	L .....	1702
	.....	L .....	
<b>SPOSTAMENTI</b>	benzina per auto e moto .....	L .....	1631
	gasolio o altri combustibili per auto e moto .....	L .....	1621
	biglietti, abbonamenti autobus, tram, corriere, parcheggi .....	L .....	1617
	.....	L .....	
<b>TELEFONO PUBBLICO E SPESE POSTALI</b>	gettoni, tessera telefonica .....	L .....	1623
	francobolli e altre spese .....	L .....	1618
	.....	L .....	
<b>SALUTE (spese non rimborsate e tickets)</b>	.....	L .....	
	.....	L .....	
	.....	L .....	
<b>HOBBIES</b>	pellicole e loro sviluppo .....	L .....	1711
	dischi, fonocassette, nastri magnetici, videocassette, floppy .....	L .....	1720
	mangimi e altre spese per animali domestici .....	L .....	1717
	piante e fiori .....	L .....	1718
	.....	L .....	
<b>GIOCHI, SPETTACOLI SPORT E TURISMO</b>	giocattoli .....	L .....	1719
	totocalcio, lotto e altri concorsi .....	L .....	1814
	cinema, teatro, discoteche, spettacoli sportivi .....	L .....	1732
	sport: frequenza a piscine, palestre, ecc. ....	L .....	1733
	fiere, musei, manifestazioni varie .....	L .....	1734
	.....	L .....	
<b>MANUTENZIONE ORDINARIA E RIPARAZIONI</b>	meccanico, carrozziere (compresi ricambi e accessori) .....	L .....	1606
	calzolaio (solo riparazioni) .....	L .....	1108
	lavanderia e tintoria .....	L .....	1426
	falegnami (solo restauri e riparazioni) .....	L .....	1418
	muratori, idraulici, elettricisti, etc. (riparazioni e manutenzioni idrauliche, elettriche, ecc.) per:		
	1) abitazione principale .....	L .....	1210
	2) abitazione secondaria .....	L .....	1310
	riparazioni di elettrodomestici (escluso TV) ed altri articoli per la casa .....	L .....	1420
	.....	L .....	
<b>ALTRE SPESE (da specificare) per abbigliamento, calzature, abitazione, mobili, utensileria, salute, telefono, trasporti, istruzione e cultura, altre spese</b>	.....	L .....	
	.....	L .....	
	.....	L .....	
	.....	L .....	
	.....	L .....	
	.....	L .....	
<b>DENARO DATO AI FIGLI (e a nipoti)</b>	(somme autonomamente gestite) .....	L .....	1804

se oggi è il 10 o il 20 del mese,  
 continuate a registrare solo le grosse  
 spese non alimentari fino alla  
 fine del mese sul FASCIOLETTO

## Generi alimentari e bevande

QUANTITA'  
 gr. = grammi  
 l. = litri  
 n. = numero

PESPA

Specificare nelle righe in bianco i generi non prestampati

<b>FARINACEI</b>	pane .....	gr. ....	L. ....	0121
	grissini, fette biscottate .....	gr. ....	L. ....	0106
	pasta comune (all'uovo, fresca, ecc.) .....	gr. ....	L. ....	0124
	pasta preparata (ravioli, cannelloni, tortellini, ecc.) .....	gr. ....	L. ....	0107
	riso, creme di riso .....	gr. ....	L. ....	0105
<b>DOLCIUMI E DROGHERIE</b>	biscotti, pasticceria .....	gr. ....	L. ....	0102
	zucchero .....	gr. ....	L. ....	0701
	marmellata, cacao, caramelle .....	gr. ....	L. ....	0722
	gelati (consumati a casa) .....	gr. ....	L. ....	0706
	caffè, orzo, the .....	gr. ....	L. ....	0704
<b>CARNI (fresche e congelate)</b>	sale, aceto, dadi da brodo, spezie .....	gr. ....	L. ....	0705
	vitello, vitellone .....	gr. ....	L. ....	0321
	manzo, altri bovini adulti .....	gr. ....	L. ....	0322
	maiale .....	gr. ....	L. ....	0302
	salsicce, prosciutto, e altri salumi .....	gr. ....	L. ....	0308
<b>PESCE</b>	pollame .....	gr. ....	L. ....	0305
	fresco e congelato .....	gr. ....	L. ....	0201
<b>OLII E GRASSI</b>	in scatola, secco, altra conservazione .....	gr. ....	L. ....	0202
	olio d'oliva .....	l. ....	L. ....	0404
	olio di semi .....	l. ....	L. ....	0405
	burro .....	gr. ....	L. ....	0403
	margarina .....	gr. ....	L. ....	0402
<b>LATTE, FORMAGGI E UOVA</b>	latte .....	l. ....	L. ....	0521
	yogurt .....	gr. ....	L. ....	0504
	panna .....	gr. ....	L. ....	0505
	formaggi freschi .....	gr. ....	L. ....	0522
	formaggi stagionati .....	gr. ....	L. ....	0506
<b>LEGUMI E ORTAGGI</b>	uova .....	n. ....	L. ....	0503
	pomodori freschi .....	gr. ....	L. ....	0602
	pomodori in scatola, conserve .....	gr. ....	L. ....	0604
	patate .....	gr. ....	L. ....	0601
	legumi freschi o surgelati (fagioli, lenticchie, piselli, ecc.) ..	gr. ....	L. ....	0623
	legumi secchi o conservati (fagioli, lenticchie, piselli, ecc.) ..	gr. ....	L. ....	0625
	ortaggi freschi o surgelati (insalata, verdure, carciofi, ecc.) ..	gr. ....	L. ....	0610
	ortaggi secchi o conservati (insalata, verdure, carciofi, ecc.) ..	gr. ....	L. ....	0611
	.....	gr. ....	L. ....	.....
<b>FRUTTA</b>	arance, limoni, mandarini .....	gr. ....	L. ....	0607
	mele, pere e altra frutta fresca .....	gr. ....	L. ....	0606
	.....	gr. ....	L. ....	.....
<b>BEVANDE</b>	vino .....	l. ....	L. ....	0804
	birra .....	l. ....	L. ....	0805
	liquori .....	l. ....	L. ....	0806
	acqua minerale .....	l. ....	L. ....	0801

## Pasti e consumazioni fuori casa

(spese di tutte le persone della famiglia anche se offerte a terzi, escluse le mance)

- Bar, pasticceria, chioschi, ristoranti ambulanti .....	L. ....	0921
- Ristorante, trattoria, self-service, pizzeria, locali di degustazione .....	L. ....	0922
- Mense aziendali, universitarie, refettori, etc. ....	L. ....	0923

# Articoli, servizi e beni durevoli



Specificare nelle righe in bianco i generi non prestampati

SPESA

<b>TABACCHI</b>	sigarette, sigari, tabacco .....	L .....	1001
<b>ARTICOLI MINUTI DI ABBIGLIAMENTO</b>	calze, fazzoletti, merceria, cappelli .....	L .....	1110
	.....	L .....	
	.....	L .....	
<b>BIANCHERIA E OGGETTI PER LA CASA</b>	asciugamani, strofinacci .....	L .....	1404
	scope, guanti, fiammiferi, articoli da giardinaggio .....	L .....	1424
	.....	L .....	
<b>PULIZIA E IGIENE DELLA CASA E DELLA PERSONA</b>	sapone da bucato, detersivi, smacchiatori .....	L .....	1422
	insetticidi, disinfettanti, vernici .....	L .....	1423
	saponette, dentifrici e articoli di profumeria .....	L .....	1807
	barbiere e parrucchiere .....	L .....	1808
	.....	L .....	
<b>GIORNALI, CANCELLERIA E ISTRUZIONE</b>	giornali, riviste, fumetti .....	L .....	1701
	quaderni e cancelleria .....	L .....	1815
	libri .....	L .....	1702
	.....	L .....	
<b>SPOSTAMENTI</b>	benzina per auto e moto .....	L .....	1631
	gasolio o altri combustibili per auto e moto .....	L .....	1621
	biglietti, abbonamenti autobus, tram, corriere, parcheggi .....	L .....	1617
	.....	L .....	
<b>TELEFONO PUBBLICO E SPESE POSTALI</b>	gettoni, tessera telefonica .....	L .....	1623
	francobolli e altre spese .....	L .....	1618
	.....	L .....	
<b>SALUTE (spese non rimborsate e tickets)</b>	.....	L .....	
	.....	L .....	
	.....	L .....	
<b>HOBBIES</b>	pellicole e loro sviluppo .....	L .....	1711
	dischi, fonocassette, nastri magnetici, videocassette, floppy .....	L .....	1720
	mangimi e altre spese per animali domestici .....	L .....	1717
	piante e fiori .....	L .....	1718
	.....	L .....	
<b>GIOCHI, SPETTACOLI SPORT E TURISMO</b>	giocattoli .....	L .....	1719
	totocalcio, lotto e altri concorsi .....	L .....	1814
	cinema, teatro, discoteche, spettacoli sportivi .....	L .....	1732
	sport: frequenza a piscine, palestre, ecc. ....	L .....	1733
	fiere, musei, manifestazioni varie .....	L .....	1734
	.....	L .....	
<b>MANUTENZIONE ORDINARIA E RIPARAZIONI</b>	meccanico, carrozziere (compresi ricambi e accessori) .....	L .....	1606
	calzolajo (solo riparazioni) .....	L .....	1108
	lavanderia e tintoria .....	L .....	1426
	falegname (solo restauri e riparazioni) .....	L .....	1418
	muratori, idraulici, elettricisti, etc. (riparazioni e manutenzioni idrauliche, elettriche, ecc.) per:		
	1) abitazione principale .....	L .....	1210
	2) abitazione secondaria .....	L .....	1310
	riparazioni di elettrodomestici (escluso TV) ed altri articoli per la casa .....	L .....	1420
	.....	L .....	
<b>ALTRE SPESE (da specificare) per abbigliamento, calzature, abitazione, mobili, utensileria, salute, telefono, trasporti, istruzione e cultura, altre spese</b>	.....	L .....	
	.....	L .....	
	.....	L .....	
	.....	L .....	
	.....	L .....	
	.....	L .....	
<b>DENARO DATO AI FIGLI (e a nipoti)</b>	(somme autonomamente gestite) .....	L .....	1804

registrate le spese in queste due pagine  
solo se oggi è il 31 del mese

## Generi alimentari e bevande

QUANTITA'  
gr. = grammi  
l. = litri  
n. = numero

SPESA

Specificare nelle righe in bianco i generi non prestampati

<b>FARINACEI</b>	pane .....	gr. ....	L. ....	0121
	grissini, fette biscottate .....	gr. ....	L. ....	0106
	pasta comune (all'uovo, fresca, ecc.) .....	gr. ....	L. ....	0124
	pasta preparata (ravioli, cannelloni, tortellini, ecc.) .....	gr. ....	L. ....	0107
	riso, creme di riso .....	gr. ....	L. ....	0105
<b>DOLCIUMI E DROGHERIE</b>	biscotti, pasticceria .....	gr. ....	L. ....	0102
	zucchero .....	gr. ....	L. ....	0701
	marmellata, cacao, caramelle .....	gr. ....	L. ....	0722
	gelati (consumati a casa) .....	gr. ....	L. ....	0706
	caffè, orzo, the .....	gr. ....	L. ....	0704
	sale, aceto, dadi da brodo, spezie .....	gr. ....	L. ....	0705
<b>CARNI (fresche e congelate)</b>	vitello, vitellone .....	gr. ....	L. ....	0321
	manzo, altri bovini adulti .....	gr. ....	L. ....	0322
	maiale .....	gr. ....	L. ....	0302
	salsicce, prosciutto, e altri salumi .....	gr. ....	L. ....	0308
	pollame .....	gr. ....	L. ....	0305
<b>PESCE</b>	fresco e congelato .....	gr. ....	L. ....	0201
	in scatola, secco, altra conservazione .....	gr. ....	L. ....	0202
<b>OLII E GRASSI</b>	olio d'oliva .....	l. ....	L. ....	0404
	olio di semi .....	l. ....	L. ....	0405
	burro .....	gr. ....	L. ....	0403
	margarina .....	gr. ....	L. ....	0402
<b>LATTE, FORMAGGI E UOVA</b>	latte .....	l. ....	L. ....	0521
	yogurt .....	gr. ....	L. ....	0504
	panna .....	gr. ....	L. ....	0505
	formaggi freschi .....	gr. ....	L. ....	0522
	formaggi stagionati .....	gr. ....	L. ....	0506
	uova .....	n. ....	L. ....	0503
<b>LEGUMI E ORTAGGI</b>	pomodori freschi .....	gr. ....	L. ....	0602
	pomodori in scatola, conserve .....	gr. ....	L. ....	0604
	patate .....	gr. ....	L. ....	0601
	legumi freschi o surgelati (fagioli, lenticchie, piselli, ecc.) .....	gr. ....	L. ....	0623
	legumi secchi o conservati (fagioli, lenticchie, piselli, ecc.) .....	gr. ....	L. ....	0625
	ortaggi freschi o surgelati (insalata, verdure, carciofi, ecc.) .....	gr. ....	L. ....	0610
	ortaggi secchi o conservati (insalata, verdure, carciofi, ecc.) .....	gr. ....	L. ....	0611
	.....	gr. ....	L. ....	.....
<b>FRUTTA</b>	arance, limoni, mandarini .....	gr. ....	L. ....	0607
	mele, pere e altra frutta fresca .....	gr. ....	L. ....	0606
	.....	gr. ....	L. ....	.....
<b>BEVANDE</b>	vino .....	l. ....	L. ....	0804
	birra .....	l. ....	L. ....	0805
	liquori .....	l. ....	L. ....	0806
	acqua minerale .....	l. ....	L. ....	0801
.....	l. ....	L. ....	.....	

## Pasti e consumazioni fuori casa

(spese di tutte le persone della famiglia anche se offerte a terzi, escluse le mance)		
- Bar, pasticceria, chioschi, ristoranti ambulanti .....	L. ....	0921
- Ristorante, trattoria, self-service, pizzeria, locali di degustazione .....	L. ....	0922
- Mense aziendali, universitarie, refettori, etc. ....	L. ....	0923

# Articoli, servizi e beni durevoli



Specificare nelle righe in bianco i generi non prestampati

SPESA

<b>TABACCHI</b>	sigarette, sigari, tabacco .....	L. ....	1001
<b>ARTICOLI MINUTI DI ABBIGLIAMENTO</b>	calze, fazzoletti, merceria, cappelli .....	L. ....	1110
	.....	L. ....	.....
	.....	L. ....	.....
<b>BIANCHERIA E OGGETTI PER LA CASA</b>	asciugamani, strofinacci .....	L. ....	1404
	scope, guanti, fiammiferi, articoli da giardinaggio .....	L. ....	1424
	.....	L. ....	.....
<b>PULIZIA E IGIENE DELLA CASA E DELLA PERSONA</b>	sapone da bucato, detersivi, smacchiatori .....	L. ....	1422
	insetticidi, disinfettanti, vernici .....	L. ....	1423
	saponette, dentifrici e articoli di profumeria .....	L. ....	1807
	barbiere e parrucchiere .....	L. ....	1808
	.....	L. ....	.....
<b>GIORNALI, CANCELLERIA E ISTRUZIONE</b>	giornali, riviste, fumetti .....	L. ....	1701
	quaderni e cancelleria .....	L. ....	1815
	libri .....	L. ....	1702
	.....	L. ....	.....
<b>SPOSTAMENTI</b>	benzina per auto e moto .....	L. ....	1631
	gasolio o altri combustibili per auto e moto .....	L. ....	1621
	biglietti, abbonamenti autobus, tram, corriere, parcheggi .....	L. ....	1617
	.....	L. ....	.....
<b>TELEFONO PUBBLICO E SPESE POSTALI</b>	gettoni, tessera telefonica .....	L. ....	1623
	francobolli e altre spese .....	L. ....	1618
	.....	L. ....	.....
<b>SALUTE (spese non rimborsate e tickets)</b>	.....	L. ....	.....
	.....	L. ....	.....
	.....	L. ....	.....
<b>HOBBIES</b>	pellicole e loro sviluppo .....	L. ....	1711
	dischi, fonocassette, nastri magnetici, videocassette, floppy .....	L. ....	1720
	mangimi e altre spese per animali domestici .....	L. ....	1717
	piante e fiori .....	L. ....	1718
	.....	L. ....	.....
<b>GIOCHI, SPETTACOLI SPORT E TURISMO</b>	giocattoli .....	L. ....	1719
	totocalcio, lotto e altri concorsi .....	L. ....	1814
	cinema, teatro, discoteche, spettacoli sportivi .....	L. ....	1732
	sport: frequenza a piscine, palestre, ecc. ....	L. ....	1733
	fiere, musei, manifestazioni varie .....	L. ....	1734
	.....	L. ....	.....
<b>MANUTENZIONE ORDINARIA E RIPARAZIONI</b>	meccanico, carrozziere (compresi ricambi e accessori) .....	L. ....	1606
	calzolaio (solo riparazioni) .....	L. ....	1108
	lavanderia e tintoria .....	L. ....	1426
	falegname (solo restauri e riparazioni) .....	L. ....	1418
	muratori, idraulici, elettricisti, etc. (riparazioni e manutenzioni idrauliche, elettriche, ecc.) per:		
	1) abitazione principale .....	L. ....	1210
	2) abitazione secondaria .....	L. ....	1310
	riparazioni di elettrodomestici (escluso TV) ed altri articoli per la casa .....	L. ....	1420
	.....	L. ....	.....
<b>ALTRE SPESE (da specificare) per abbigliamento, calzature, abitazione, mobili, utensileria, salute, telefono, trasporti, istruzione e cultura, altre spese</b>	.....	L. ....	.....
	.....	L. ....	.....
	.....	L. ....	.....
	.....	L. ....	.....
	.....	L. ....	.....
	.....	L. ....	.....
<b>DENARO DATO AI FIGLI (e a nipoti)</b>	(somme autonomamente gestite) .....	L. ....	1804













TIMBRO DEL COMUNE		Riservato ISTAT
Comune		
Provincia		
L'ABITAZIONE E' SITUATA IN		
Centro abitato	<input type="checkbox"/>	1
Nucleo abitato	<input type="checkbox"/>	2
Case sparse	<input type="checkbox"/>	3



ISTITUTO NAZIONALE DI STATISTICA

Mod. ISTAT/W/406

Dal Mod. ISTAT W/405	Libretto N.	<input type="text"/>	
	Anno 1994		Riservato ISTAT
	Mese .....		
	Dal giorno ..... al .....		
	COMPONENTI N. ....		
	CODICE RILEVATORE		
	RISERVATO ISTAT	<input type="text"/>	
Numero telefonico: ..... (per eventuali contatti durante il periodo di registrazione)			

# RILEVAZIONE

## SUI CONSUMI DELLE FAMIGLIE ITALIANE

### EDIZIONE 1994

#### RIEPILOGO DELLE SPESE FAMILIARI

#### SEGRETEZZA DEI DATI FORNITI COL PRESENTE QUESTIONARIO

La legge tutela la segretezza dei dati raccolti con le indagini statistiche: essi sono resi anonimi e privi di ogni riferimento che permetta di collegarli con le persone che hanno risposto ai questionari. Tutte le notizie fornite possono essere utilizzate soltanto per scopi statistici.

## COLLABORAZIONE ALL'INDAGINE

Nell'ambito della famiglia, quale componente (o componenti) ha collaborato all'indagine

1. Registrando le spese sul Mod. ISTAT W/405 e W/405/A:

1	2	3	4	5	6	7	8	9	10	(1)
---	---	---	---	---	---	---	---	---	----	-----

2. Fornendo le notizie di cui al Mod. ISTAT W/406:

1	2	3	4	5	6	7	8	9	10	(1)
---	---	---	---	---	---	---	---	---	----	-----

(1) Indicare il/i componente/i barrando il relativo numero d'ordine come da col. 1 della Sez. 1.

### ANNOTAZIONI

Fornire su questo spazio tutte le informazioni che possono spiegare particolari situazioni (ad esempio, eccesso, carenza o frequenza anomala di spese, ecc.).

.....

.....

.....

.....

.....

.....

.....

.....

.....

.....

.....

.....

.....

.....

.....

.....

.....

.....

.....

.....

.....

.....

.....

Data .....

Il rilevatore

.....  
(Cognome e nome leggibili)

## ISTRUZIONI PER LA COMPILAZIONE DEL PRESENTE RIEPILOGO

Il RIEPILOGO deve essere compilato a cura del rilevatore appena **terminato** il mese nel quale è compresa la decade di registrazione, cioè, all'atto del ritiro del LIBRETTO presso la famiglia, **ad eccezione del frontespizio e di una parte della Sez. I che devono essere compilati al momento della consegna del LIBRETTO.**

Il rilevatore dovrà innanzitutto effettuare un sommario controllo delle spese registrate dalla famiglia nel LIBRETTO e, se compilato, nel TACCUINO DEGLI AUTOCONSUMI, al fine di accertare che non siano state dimenticate alcune voci di spesa e che quelle registrate possano essere distribuite secondo le voci del RIEPILOGO.

Quindi, presso la famiglia, dovrà svolgere le operazioni evidenziate con il colore giallo:

- consegnare l'ESTRATTO DEL NOTIZIARIO ISTAT alla famiglia (se non fatto in precedenza)
- richiedere le notizie di cui alla SEZ. II ed eseguire l'intervista sugli acquisti di beni durevoli di cui alla SEZ. III;
- eseguire l'intervista riguardante le spese per beni e servizi sostenute dalla famiglia nel corso dell'intero mese di rilevazione (SEZ. IV Col. A);
- richiedere le notizie di cui alla SEZ. VII (REDDITO E RISPARMIO).

Si richiama l'attenzione del rilevatore ad effettuare con cura l'intervista sugli acquisti di beni durevoli (SEZ. III).

L'intervista va effettuata **enumerando tutte le voci di spesa** lentamente in modo da permettere per ciascuna di esse un adeguato tempo di riflessione.

Successivamente, in ufficio, le spese registrate sul LIBRETTO dovranno essere trascritte dal rilevatore nella SEZ. IV (Col. B), nella parte superiore della SEZ. V e nella SEZ. VI e - se compilato - dovranno trascriversi anche le spese registrate sul TACCUINO nella parte inferiore della SEZ. V.

Se la famiglia ha registrato nella decade assegnata una spesa per un bene durevole che non sia stata dichiarata nell'intervista, la spesa va senz'altro aggiunta alla SEZ. IV (come acquisto mensile) e alla SEZ. III.

Per quanto riguarda i dati di spesa e quantità riportati per ciascuna voce della SEZ. V, il rilevatore dovrà provvedere alla loro totalizzazione. Ciascuna voce della SEZ. VI va trascritta dopo essere stata preventivamente totalizzata.

Infine porre la data del giorno in cui è avvenuta l'intervista, firmare e consegnare l'intero materiale al responsabile dell'Ufficio comunale.

## SEZIONE I - NOTIZIE SUI COMPONENTI LA FAMIGLIA

I quesiti non evidenziati in giallo vanno compilati al momento della consegna del LIBRETTO; quelli evidenziati in giallo al momento dell'intervista)

NOTIZIE PER TUTTE LE PERSONE DELLA FAMIGLIA			NOTIZIE PER LE PERSONE IN ETA' DI 15 ANNI O PIU'			NOTIZIE PER TUTTE LE PERSONE DELLA FAMIGLIA			PASTI FUORI CASA																																										
N. d'ordine	Relazione personale di riferimento	EIA (anni compiuti)	Istruzione	Condizione	Indicare, qualunque sia l'attività svolta, se è stata svolta col. 8 quanto ha effettuato nel mese appena trascorso	Posizione nella professione	Ricerca di lavoro	Mezzo principale di sostentamento	Pratica sportiva (freelance o professionismo)	VACANZE	REDDITO INDIVIDUALE	Bar	Ristorante, tavola calda, ecc.	Mense scolastiche, universitarie, ecc.																																					
1	2	3	4	5	6	7	8	9	10	11	12	13	14	15	16	17	18	19	20																																
1																																																			
2																																																			
3																																																			
4																																																			
5																																																			
6																																																			
7																																																			
8																																																			
9																																																			
10																																																			
Col. 2	<b>RELAZIONE CON LA PERSONA DI RIFERIMENTO</b> Persona di riferimento ..... 1 Coniuge o convivente ..... 2 Figlio ..... 3 Altro (specificare) ..... 4 Altro (specificare) ..... 5 Altro (specificare) ..... 6			<b>ETA'</b> Indicare gli anni compiuti al momento della intervista ..... 1 Età (anni scritti) ..... 2 Età (anni scritti) ..... 3 Età (anni scritti) ..... 4 Età (anni scritti) ..... 5 Età (anni scritti) ..... 6 Età (anni scritti) ..... 7 Età (anni scritti) ..... 8 Età (anni scritti) ..... 9 Età (anni scritti) ..... 10			<b>ISTRUZIONE</b> Analfabeta ..... 1 Nessuna istruzione ..... 2 Elementare ..... 3 Media inferiore ..... 4 Media superiore ..... 5 Diploma ..... 6 Laurea ..... 7 Laurea ..... 8 Laurea ..... 9 Laurea ..... 10			<b>CONDIZIONE</b> Occupato ..... 1 Ricerca nuova occupazione ..... 2 In cerca di occupazione ..... 3 Servizio di leva ..... 4 Infortunato ..... 5 Invalido ..... 6 Persona ritirata ..... 7 In attesa di lavoro ..... 8 In attesa di lavoro ..... 9 In attesa di lavoro ..... 10			<b>ORE DI LAVORO</b> Indicare il numero di ore lavorate in tutte le attività o in famiglia (tra cui il proprio guadagno) ..... 1 Indicare il numero di ore lavorate in tutte le attività o in famiglia (tra cui il proprio guadagno) ..... 2 Indicare il numero di ore lavorate in tutte le attività o in famiglia (tra cui il proprio guadagno) ..... 3 Indicare il numero di ore lavorate in tutte le attività o in famiglia (tra cui il proprio guadagno) ..... 4 Indicare il numero di ore lavorate in tutte le attività o in famiglia (tra cui il proprio guadagno) ..... 5 Indicare il numero di ore lavorate in tutte le attività o in famiglia (tra cui il proprio guadagno) ..... 6 Indicare il numero di ore lavorate in tutte le attività o in famiglia (tra cui il proprio guadagno) ..... 7 Indicare il numero di ore lavorate in tutte le attività o in famiglia (tra cui il proprio guadagno) ..... 8 Indicare il numero di ore lavorate in tutte le attività o in famiglia (tra cui il proprio guadagno) ..... 9 Indicare il numero di ore lavorate in tutte le attività o in famiglia (tra cui il proprio guadagno) ..... 10			<b>BRANCA DI ATTIVITA' ECONOMICA</b> Agricoltura, foreste, caccia e pesca ..... 01 Energia e acqua ..... 02 Estrazione e trasformazione minerali ..... 03 Officine e botteghe di riparazione ..... 04 Altre industrie manifatturiere ..... 05 Commercio al dettaglio ..... 06 Commercio all'ingrosso ..... 07 Trasporti e comunicazioni ..... 08 Credito, assicurazione, servizi alle imprese ..... 09 Altre attività ..... 10 Altre attività ..... 11 Altre attività ..... 12			<b>RICERCA DI LAVORO (N.B. Al quesito va data risposta per tutti i componenti di almeno 15 anni di età qualunque sia la condizione di col. 6).</b> SI, cerca un lavoro alla dipendenza ..... 1 SI, cerca un lavoro alla dipendenza (posto già trovato ma non ancora occupato) ..... 2 SI, cerca un lavoro in proprio in attesa di mezzi per esercitarlo ..... 3 SI, cerca un lavoro in proprio, non avendo predisposto mezzi per esercitarlo ..... 4 SI, cerca un lavoro in proprio, non avendo predisposto mezzi per esercitarlo ..... 5 SI, cerca un lavoro in proprio, non avendo predisposto mezzi per esercitarlo ..... 6 SI, cerca un lavoro in proprio, non avendo predisposto mezzi per esercitarlo ..... 7 SI, cerca un lavoro in proprio, non avendo predisposto mezzi per esercitarlo ..... 8 SI, cerca un lavoro in proprio, non avendo predisposto mezzi per esercitarlo ..... 9 SI, cerca un lavoro in proprio, non avendo predisposto mezzi per esercitarlo ..... 10			<b>BRANCA DI ATTIVITA' ECONOMICA</b> Agricoltura, foreste, caccia e pesca ..... 01 Energia e acqua ..... 02 Estrazione e trasformazione minerali ..... 03 Officine e botteghe di riparazione ..... 04 Altre industrie manifatturiere ..... 05 Commercio al dettaglio ..... 06 Commercio all'ingrosso ..... 07 Trasporti e comunicazioni ..... 08 Credito, assicurazione, servizi alle imprese ..... 09 Altre attività ..... 10 Altre attività ..... 11 Altre attività ..... 12			<b>RICERCA DI LAVORO</b> SI, cerca un lavoro alla dipendenza ..... 1 SI, cerca un lavoro alla dipendenza (posto già trovato ma non ancora occupato) ..... 2 SI, cerca un lavoro in proprio in attesa di mezzi per esercitarlo ..... 3 SI, cerca un lavoro in proprio, non avendo predisposto mezzi per esercitarlo ..... 4 SI, cerca un lavoro in proprio, non avendo predisposto mezzi per esercitarlo ..... 5 SI, cerca un lavoro in proprio, non avendo predisposto mezzi per esercitarlo ..... 6 SI, cerca un lavoro in proprio, non avendo predisposto mezzi per esercitarlo ..... 7 SI, cerca un lavoro in proprio, non avendo predisposto mezzi per esercitarlo ..... 8 SI, cerca un lavoro in proprio, non avendo predisposto mezzi per esercitarlo ..... 9 SI, cerca un lavoro in proprio, non avendo predisposto mezzi per esercitarlo ..... 10			<b>MEZZO PRINCIPALE DI SOSTENTAMENTO</b> Redditi da lavoro e da attività in proprio ..... 1 Pensioni ..... 2 Rendite vitalizie ..... 3 Redditi patrimoniali ..... 4 Redditi da lavoro ..... 5 Redditi da lavoro ..... 6 Redditi da lavoro ..... 7 Redditi da lavoro ..... 8 Redditi da lavoro ..... 9 Redditi da lavoro ..... 10			<b>SPORT PRATICATO</b> Calcio ..... 1 Nuoto ..... 2 Tennis ..... 3 Sci ..... 4 Atletica ..... 5 Altri ..... 6 Altri ..... 7 Altri ..... 8 Altri ..... 9 Altri ..... 10			<b>LUOGO DEL PERNOTTAMENTO</b> Albergo ..... 1 Camping ..... 2 Terrazza ..... 3 In affitto ..... 4 Appartamento ..... 5 Abitazione di parenti ..... 6 Colonna o altro luogo ..... 7 Altri ..... 8 Altri ..... 9 Altri ..... 10			<b>VACANZE</b> Nel mese di riferimento si è assentato per un periodo di almeno cinque giorni consecutivi fuori casa per vacanza di almeno 4 notti, viaggio, turismo, motivi di lavoro, militare, cure ospedaliere, e simili? SI, indicare il numero di volte che si è assentato e il codice che fa il caso ..... 1 Durata del periodo compreso il viaggio ..... 2 Durata del periodo compreso il viaggio ..... 3 Durata del periodo compreso il viaggio ..... 4 Durata del periodo compreso il viaggio ..... 5 Durata del periodo compreso il viaggio ..... 6 Durata del periodo compreso il viaggio ..... 7 Durata del periodo compreso il viaggio ..... 8 Durata del periodo compreso il viaggio ..... 9 Durata del periodo compreso il viaggio ..... 10			<b>REDDITO INDIVIDUALE</b> La somma della spesa sostenuta per i componenti che hanno consumato almeno un pasto della settimana appena trascorsa presso bar, ristoranti, tavola calda, mense aziendali, scolastiche, universitarie, o presso parenti, barriere il quadrante che fa il caso ..... 1 La somma della spesa sostenuta per i componenti che hanno consumato almeno un pasto della settimana appena trascorsa presso bar, ristoranti, tavola calda, mense aziendali, scolastiche, universitarie, o presso parenti, barriere il quadrante che fa il caso ..... 2 La somma della spesa sostenuta per i componenti che hanno consumato almeno un pasto della settimana appena trascorsa presso bar, ristoranti, tavola calda, mense aziendali, scolastiche, universitarie, o presso parenti, barriere il quadrante che fa il caso ..... 3 La somma della spesa sostenuta per i componenti che hanno consumato almeno un pasto della settimana appena trascorsa presso bar, ristoranti, tavola calda, mense aziendali, scolastiche, universitarie, o presso parenti, barriere il quadrante che fa il caso ..... 4 La somma della spesa sostenuta per i componenti che hanno consumato almeno un pasto della settimana appena trascorsa presso bar, ristoranti, tavola calda, mense aziendali, scolastiche, universitarie, o presso parenti, barriere il quadrante che fa il caso ..... 5 La somma della spesa sostenuta per i componenti che hanno consumato almeno un pasto della settimana appena trascorsa presso bar, ristoranti, tavola calda, mense aziendali, scolastiche, universitarie, o presso parenti, barriere il quadrante che fa il caso ..... 6 La somma della spesa sostenuta per i componenti che hanno consumato almeno un pasto della settimana appena trascorsa presso bar, ristoranti, tavola calda, mense aziendali, scolastiche, universitarie, o presso parenti, barriere il quadrante che fa il caso ..... 7 La somma della spesa sostenuta per i componenti che hanno consumato almeno un pasto della settimana appena trascorsa presso bar, ristoranti, tavola calda, mense aziendali, scolastiche, universitarie, o presso parenti, barriere il quadrante che fa il caso ..... 8 La somma della spesa sostenuta per i componenti che hanno consumato almeno un pasto della settimana appena trascorsa presso bar, ristoranti, tavola calda, mense aziendali, scolastiche, universitarie, o presso parenti, barriere il quadrante che fa il caso ..... 9 La somma della spesa sostenuta per i componenti che hanno consumato almeno un pasto della settimana appena trascorsa presso bar, ristoranti, tavola calda, mense aziendali, scolastiche, universitarie, o presso parenti, barriere il quadrante che fa il caso ..... 10			<b>Bar</b> Bar ..... 1 Bar ..... 2 Bar ..... 3 Bar ..... 4 Bar ..... 5 Bar ..... 6 Bar ..... 7 Bar ..... 8 Bar ..... 9 Bar ..... 10			<b>Ristorante, tavola calda, ecc.</b> Ristorante, tavola calda, ecc. ..... 1 Ristorante, tavola calda, ecc. ..... 2 Ristorante, tavola calda, ecc. ..... 3 Ristorante, tavola calda, ecc. ..... 4 Ristorante, tavola calda, ecc. ..... 5 Ristorante, tavola calda, ecc. ..... 6 Ristorante, tavola calda, ecc. ..... 7 Ristorante, tavola calda, ecc. ..... 8 Ristorante, tavola calda, ecc. ..... 9 Ristorante, tavola calda, ecc. ..... 10			<b>Mense scolastiche, universitarie, ecc.</b> Mense scolastiche, universitarie, ecc. ..... 1 Mense scolastiche, universitarie, ecc. ..... 2 Mense scolastiche, universitarie, ecc. ..... 3 Mense scolastiche, universitarie, ecc. ..... 4 Mense scolastiche, universitarie, ecc. ..... 5 Mense scolastiche, universitarie, ecc. ..... 6 Mense scolastiche, universitarie, ecc. ..... 7 Mense scolastiche, universitarie, ecc. ..... 8 Mense scolastiche, universitarie, ecc. ..... 9 Mense scolastiche, universitarie, ecc. ..... 10		

**SEZ. II - NOTIZIE SULL'ABITAZIONE**

**1. ABITAZIONE (1)**

**1.1 Principale, abitata dalla famiglia**

- A quale titolo la famiglia occupa l'abitazione?
- Affitto o subaffitto .....  2
- Proprietà o usufrutto .....  3
- Altro titolo (2) .....  1
- Di quante stanze si compone l'abitazione? .....

**ATTENZIONE!** Se la famiglia dichiara di occupare l'abitazione a titolo di affitto deve dichiarare ANCHE l'importo del fitto mensile da indicare al codice 1201 della SEZ. IV (pag. 6). Se dichiara di essere proprietaria dell'abitazione o di occuparla ad "altro titolo" deve dichiarare ANCHE l'importo richiesto al codice 1202 della stessa SEZ. IV.

**1.2 Secondaria, a disposizione della famiglia per tutto l'anno**

- La famiglia dispone di una o più case in campagna, al mare, ecc., in ogni momento dell'anno in corso?
- SI  NO
- Se "SI", a quale titolo?
- Affitto o subaffitto .....  2
- Proprietà o usufrutto .....  3
- Altro titolo (2) .....  1

**ALTRE NOTIZIE SULL'ABITAZIONE PRINCIPALE**

1.3 - In quale anno è stato costruito il fabbricato (3) in cui è situata l'abitazione? .....

1.4 - In quale anno la famiglia ha occupato l'attuale abitazione? .....

- 1.5 - (Per le sole abitazioni in affitto o subaffitto).  
Chi è il proprietario dell'abitazione?
- Società (comprese banche e compagnie di assicurazione) .....  1
- Ente pubblico (Istituto Case Popolari, INPS, INAIL, Comuni, ecc.) .....  6
- Privato
- a) lavoratore dipendente .....  2  
(operaio, impiegato, dirigente, ecc.)
- b) Lavoratore indipendente .....  3  
(artigiano, libero professionista, imprenditore, ecc.)
- c) persona in condizione non professionale .....  4  
(casalinga, pensionato, inabile, benestante, ecc.)
- d) di condizione ignota .....  5

1.6 - L'abitazione dispone di gabinetto (WC) nell'interno dell'abitazione?

SI  1 NO  2

1.7 - L'abitazione dispone di bagno (vasca e/o doccia)?

SI  1 NO  2

1.8 - L'abitazione dispone di riscaldamento?

SI  1 NO  2

- Se «SI» indicare se è un impianto:
- a) centrale ad uso dell'intero fabbricato .....  1
- b) autonomo ad uso della sola abitazione .....  2
- c) apparecchi singoli (stufe, ecc.) .....  3

- Se «SI» indicare il tipo di combustibile usato:
- a) gasolio o altri combustibili liquidi .....  1
- b) gas da rete (metano, gas manifatturato, ecc.) .....  2
- c) gas in bombole o in serbatoietti .....  3
- d) carbone, coke e altri combustibili solidi .....  4
- e) altro (elettricità, pannelli solari, ecc.) .....  5

1.9 - L'abitazione dispone di acqua potabile nell'interno dell'abitazione?

SI  1 NO  2

1.10 - L'abitazione dispone di acqua calda? (impianto centrale autonomo o apparecchi singoli)

SI  1 NO  2

1.11 - L'abitazione dispone di telefono?

SI  1 NO  2

1.12 - L'abitazione dispone di autorimessa o box per auto?

SI  1 NO  2

1.13 - A quanto ammonta la superficie abitabile dell'intera abitazione? (4)

m<sup>2</sup>

(1) Se la famiglia occupa un'abitazione impropria (roulotte, baracca, ecc.) il rilevatore dovrà evitare di rivolgere le domande dal punto 1.3 al punto 1.13.  
(2) Per prestazione di servizio, utilizzazione gratuita di abitazione di proprietà di parenti, amici o situazioni analoghe.  
(3) Per i fabbricati costruiti prima del 1901 riportare quattro zeri. In caso di abitazione ampliata o sopraelevata su un fabbricato preesistente, indicare l'epoca in cui è avvenuta la trasformazione.  
(4) Superficie dell'abitazione al netto delle murature perimetrali, balconi, terrazzi, ecc.

**Riservato al rilevatore**

Per rispondere al presente quesito cfr. pag. 18 del fascicolo « Istruzioni »

TIPO DI ABITAZIONE	Fabbricato con più appartamenti	Fabbricato unifamiliare
Villa o villino .....	<input type="checkbox"/> 5	<input type="checkbox"/> 4
Signorile .....	<input type="checkbox"/> 6	<input type="checkbox"/> 3
Civile e economica o popolare .....	<input type="checkbox"/> 7	<input type="checkbox"/> 2
Rurale .....	<input type="checkbox"/> 8	<input type="checkbox"/> 1
Abitazione impropria (baracca, roulotte, ecc.) .....	x x x	<input type="checkbox"/> 0

ATTENZIONE - Per rispondere ai quesiti seguiti da quadratino barrare così  , quello che fa al caso



**SEZ. III - POSSESSO E ACQUISTO BENI DUREVOLI**

**1. Tra i seguenti beni durevoli, può indicare quali - Lei o un componente della Sua famiglia - possiede?** (non dimenticate quelli ricevuti in regalo e quelli situati fuori dall'abitazione principale)

N.B.: Indicare eventuali beni o apparecchi non elencati nella riga supplementare in calce

Tipo di bene o apparecchio	Codice	Quanti beni (per ciascun tipo) dispone la famiglia?	(Se dispone di più di un bene riferirsi al più recente)		
			E' stato acquistato (dalla famiglia) o ricevuto in regalo?	(Se acquistato) Quando è stato acquistato?	(Se acquistato da meno di 12 mesi) A quanto è ammontato il costo?
			(nell'abitazione principale o secondaria, rimessa o altro deposito)	1: acquistato 2: ricevuto in regalo	Anno/Mese (anche approssimati)
Automobile { nuova ..... usata .....	1601	<input type="checkbox"/>	<input type="checkbox"/> 1 <input type="checkbox"/> 2	19 <input type="checkbox"/> <input type="checkbox"/> <input type="checkbox"/> <input type="checkbox"/>	Lire .....
	1602	<input type="checkbox"/>	<input type="checkbox"/> 1 <input type="checkbox"/> 2	19 <input type="checkbox"/> <input type="checkbox"/> <input type="checkbox"/> <input type="checkbox"/>	Lire .....
Moto, scooter, motorino .....	1604	<input type="checkbox"/>	<input type="checkbox"/> 1 <input type="checkbox"/> 2	19 <input type="checkbox"/> <input type="checkbox"/> <input type="checkbox"/> <input type="checkbox"/>	Lire .....
Roulotte, rimorchio .....	1603	<input type="checkbox"/>	<input type="checkbox"/> 1 <input type="checkbox"/> 2	19 <input type="checkbox"/> <input type="checkbox"/> <input type="checkbox"/> <input type="checkbox"/>	Lire .....
Camper .....	1603	<input type="checkbox"/>	<input type="checkbox"/> 1 <input type="checkbox"/> 2	19 <input type="checkbox"/> <input type="checkbox"/> <input type="checkbox"/> <input type="checkbox"/>	Lire .....
Cabinato (vela o motore), motoscafo .....	1714	<input type="checkbox"/>	<input type="checkbox"/> 1 <input type="checkbox"/> 2	19 <input type="checkbox"/> <input type="checkbox"/> <input type="checkbox"/> <input type="checkbox"/>	Lire .....
Canotto, gommone .....	1714	<input type="checkbox"/>	<input type="checkbox"/> 1 <input type="checkbox"/> 2	19 <input type="checkbox"/> <input type="checkbox"/> <input type="checkbox"/> <input type="checkbox"/>	Lire .....
Motore canotto .....	1714	<input type="checkbox"/>	<input type="checkbox"/> 1 <input type="checkbox"/> 2	19 <input type="checkbox"/> <input type="checkbox"/> <input type="checkbox"/> <input type="checkbox"/>	Lire .....
Windsurf o deriva (a vela) .....	1714	<input type="checkbox"/>	<input type="checkbox"/> 1 <input type="checkbox"/> 2	19 <input type="checkbox"/> <input type="checkbox"/> <input type="checkbox"/> <input type="checkbox"/>	Lire .....
Bicicletta .....	1605	<input type="checkbox"/>	<input type="checkbox"/> 1 <input type="checkbox"/> 2	19 <input type="checkbox"/> <input type="checkbox"/> <input type="checkbox"/> <input type="checkbox"/>	Lire .....
TV a colori .....	1728	<input type="checkbox"/>	<input type="checkbox"/> 1 <input type="checkbox"/> 2	19 <input type="checkbox"/> <input type="checkbox"/> <input type="checkbox"/> <input type="checkbox"/>	Lire .....
TV bianco e nero .....	1708	<input type="checkbox"/>	<input type="checkbox"/> 1 <input type="checkbox"/> 2	19 <input type="checkbox"/> <input type="checkbox"/> <input type="checkbox"/> <input type="checkbox"/>	Lire .....
Videoregistratore .....	1730	<input type="checkbox"/>	<input type="checkbox"/> 1 <input type="checkbox"/> 2	19 <input type="checkbox"/> <input type="checkbox"/> <input type="checkbox"/> <input type="checkbox"/>	Lire .....
Telecamera .....	1730	<input type="checkbox"/>	<input type="checkbox"/> 1 <input type="checkbox"/> 2	19 <input type="checkbox"/> <input type="checkbox"/> <input type="checkbox"/> <input type="checkbox"/>	Lire .....
Piastre di registrazione .....	1707	<input type="checkbox"/>	<input type="checkbox"/> 1 <input type="checkbox"/> 2	19 <input type="checkbox"/> <input type="checkbox"/> <input type="checkbox"/> <input type="checkbox"/>	Lire .....
Lettore di CD (anche portatile) .....	1707	<input type="checkbox"/>	<input type="checkbox"/> 1 <input type="checkbox"/> 2	19 <input type="checkbox"/> <input type="checkbox"/> <input type="checkbox"/> <input type="checkbox"/>	Lire .....
Complesso HI-FI (casse separate) .....	1707	<input type="checkbox"/>	<input type="checkbox"/> 1 <input type="checkbox"/> 2	19 <input type="checkbox"/> <input type="checkbox"/> <input type="checkbox"/> <input type="checkbox"/>	Lire .....
Radio, autoradio, radioportatile .....	1706	<input type="checkbox"/>	<input type="checkbox"/> 1 <input type="checkbox"/> 2	19 <input type="checkbox"/> <input type="checkbox"/> <input type="checkbox"/> <input type="checkbox"/>	Lire .....
Personal computer .....	1731	<input type="checkbox"/>	<input type="checkbox"/> 1 <input type="checkbox"/> 2	19 <input type="checkbox"/> <input type="checkbox"/> <input type="checkbox"/> <input type="checkbox"/>	Lire .....
Lavatrice .....	1411	<input type="checkbox"/>	<input type="checkbox"/> 1 <input type="checkbox"/> 2	19 <input type="checkbox"/> <input type="checkbox"/> <input type="checkbox"/> <input type="checkbox"/>	Lire .....
Lavastoviglie .....	1412	<input type="checkbox"/>	<input type="checkbox"/> 1 <input type="checkbox"/> 2	19 <input type="checkbox"/> <input type="checkbox"/> <input type="checkbox"/> <input type="checkbox"/>	Lire .....
Frigorifero { normale ..... con surgelatore separato ..... senza surgelatore separato .....	1410	<input type="checkbox"/>	<input type="checkbox"/> 1 <input type="checkbox"/> 2	19 <input type="checkbox"/> <input type="checkbox"/> <input type="checkbox"/> <input type="checkbox"/>	Lire .....
	1410	<input type="checkbox"/>	<input type="checkbox"/> 1 <input type="checkbox"/> 2	19 <input type="checkbox"/> <input type="checkbox"/> <input type="checkbox"/> <input type="checkbox"/>	Lire .....
	1410	<input type="checkbox"/>	<input type="checkbox"/> 1 <input type="checkbox"/> 2	19 <input type="checkbox"/> <input type="checkbox"/> <input type="checkbox"/> <input type="checkbox"/>	Lire .....
Surgelatore separato .....	1410	<input type="checkbox"/>	<input type="checkbox"/> 1 <input type="checkbox"/> 2	19 <input type="checkbox"/> <input type="checkbox"/> <input type="checkbox"/> <input type="checkbox"/>	Lire .....
Aspirapolvere, lucidatrice, battitappeto .....	1414	<input type="checkbox"/>	<input type="checkbox"/> 1 <input type="checkbox"/> 2	19 <input type="checkbox"/> <input type="checkbox"/> <input type="checkbox"/> <input type="checkbox"/>	Lire .....
Macchina da scrivere .....	1713	<input type="checkbox"/>	<input type="checkbox"/> 1 <input type="checkbox"/> 2	19 <input type="checkbox"/> <input type="checkbox"/> <input type="checkbox"/> <input type="checkbox"/>	Lire .....
Condizionatore d'aria .....	1413	<input type="checkbox"/>	<input type="checkbox"/> 1 <input type="checkbox"/> 2	19 <input type="checkbox"/> <input type="checkbox"/> <input type="checkbox"/> <input type="checkbox"/>	Lire .....
Cucine, forno a microonde, stufa, scaldabagno .....	1409	<input type="checkbox"/>	<input type="checkbox"/> 1 <input type="checkbox"/> 2	19 <input type="checkbox"/> <input type="checkbox"/> <input type="checkbox"/> <input type="checkbox"/>	Lire .....
.....	.....	<input type="checkbox"/>	<input type="checkbox"/> 1 <input type="checkbox"/> 2	19 <input type="checkbox"/> <input type="checkbox"/> <input type="checkbox"/> <input type="checkbox"/>	Lire .....

**2. Nel corso degli ultimi 12 mesi avete regalato taluno dei beni indicati sopra a qualche familiare o amico?**

SI 1 NO 2

(Se SI) - Può fornire le seguenti informazioni per ciascun bene?

Tipo di bene o apparecchio (specificare)	Codice	Quando è stato acquistato Anno/mese	A quanto è ammontato il costo? (1)
.....	.....	19 <input type="checkbox"/> <input type="checkbox"/> <input type="checkbox"/> <input type="checkbox"/>	Lire .....
.....	.....	19 <input type="checkbox"/> <input type="checkbox"/> <input type="checkbox"/> <input type="checkbox"/>	Lire .....
.....	.....	19 <input type="checkbox"/> <input type="checkbox"/> <input type="checkbox"/> <input type="checkbox"/>	Lire .....
.....	.....	19 <input type="checkbox"/> <input type="checkbox"/> <input type="checkbox"/> <input type="checkbox"/>	Lire .....

(1) Indicare il valore del bene: ad esempio, se la famiglia ha acquistato un'autovettura nuova del costo di E. 14.000.000 versando 4.000.000 di anticipo, non indicare 4.000.000 ma 14.000.000. Indicare il valore complessivo anche se il bene è stato regalato a terzi. Se la famiglia ha comprato più beni dello stesso settore (ad esempio, radio portatile e autoradio) indicare il valore totale

ATTENZIONE - Per rispondere ai quesiti seguiti da quadratino barrare così , quello che fa al caso

**SEZIONE IV - SPESE PER ARTICOLI, SERVIZI E BENI DUREVOLI**

**AVVERTENZA**

La colonna (A) viene compilata per intervista ed è evidenziata dal colore giallo. Si devono indicare le spese relative agli acquisti effettuati dalla famiglia **NEL CORSO DEL MESE**. Deve essere indicato il **VALORE COMPLESSIVO** del bene anche se è stato corrisposto solamente un anticipo.

Il rilevatore deve fare attenzione che le dichiarazioni della famiglia siano per quanto possibile complete e coerenti col livello di vita della famiglia stessa.

La colonna (B) viene compilata successivamente all'intervista in base alle indicazioni che il rilevatore troverà nel LIBRETTO, e che sono riferite alla decade di registrazione. Pertanto, normalmente, le spese indicate a Col. A saranno superiori o uguali a quelle della Col. B: fanno eccezione i codici 1201, 1203, 1205, 1211 e 1619 in quanto le eventuali spese indicate nella Col. B potranno essere anche superiori a quelle della col. A (ad es., se la famiglia ha pagato la bolletta di energia elettrica nella decade, a Col. A va indicata la metà dell'importo di cui alla Col. B)

BENI E SERVIZI	CODICI	VALORE IN LIRE DEI BENI E SERVIZI ACQUISTATI		BENI E SERVIZI	CODICI	VALORE IN LIRE DEI BENI E SERVIZI ACQUISTATI	
		Nel corso dell'intero mese	Nella decade di registrazione (riportare dal mod. W/405)			Nel corso dell'intero mese	Nella decade di registrazione (riportare dal mod. W/405)
		(A)	(B)			(A)	(B)
<b>SPESE PER ABBIGLIAMENTO, VESTIARIO E CALZATURE</b>							
<b>ABITI, CAPPOTTI, SOPRABITI, IMPERMEABILI</b>  Abiti interi, completi, ecc., compresi capi per neonati e bambini	1101			<b>MAGLIERIA E TESSUTI A MAGLIA PER ABBIGLIAMENTO ESTERNO</b>  Golf, gilet, vestiti, ecc. a maglia, compresi capi per neonati e bambini	1102		
<b>CONFEZIONE DI ARTICOLI DI ABBIGLIAMENTO</b>  Confezione di capi di vestiario ed articoli di maglieria (da parte di sarti, maglieriste, modiste, ecc.) con materia prima fornita dalla famiglia	1105			<b>MAGLIERIA INTIMA</b>  Maglie, canottiere, slip, ecc. a maglia, compresi capi per neonati e bambini	1109		
<b>CALZATURE</b>  Scarpe, scarponi, pantofole e simili, comprese le calzature per uso sportivo	1107			<b>TESSUTI PER CONFEZIONI SU MISURA</b>  Tessuti a metraggio e indumenti da uomo, donna e ragazzo, esclusi i tessuti a maglia	1103		
<b>ARTICOLI DI ABBIGLIAMENTO PER LO SPORT E IL TEMPO LIBERO</b>  Giubbotti, jeans, pantaloni, tute, abbigliamento per sci, tennis, ecc.	1111			<b>PELLICCE ED ARTICOLI DI PELLICCERIA</b>  Pellicce intere, stole, boleri, colli in pelliccia ed altri articoli di pellicceria	1104		
<b>BIANCHERIA PERSONALE, CAMICIE E CORSETTERIA</b>  Camicie, camicette, sottovesti, mutandine, ecc. esclusi quelli in maglia, compresi capi per neonati e bambini	1112			<b>MANUTENZIONE E RIPARAZIONE</b>  Di abiti, pellicce e di altri generi di abbigliamento	1106		

**Segue: SEZIONE IV - SPESE PER ARTICOLI, SERVIZI E BENI DUREVOLI**

BENI E SERVIZI	CODICI	VALORE IN LIRE DEI BENI E SERVIZI ACQUISTATI		BENI E SERVIZI	CODICI	VALORE IN LIRE DEI BENI E SERVIZI ACQUISTATI	
		Nel corso dell'intero mese	Nella decade di registrazione (riportare dal mod. W/405)			Nel corso dell'intero mese	Nella decade di registrazione (riportare dal mod. W/405)
		(A)	(B)			(A)	(B)
<b>SPESE PER L'ABITAZIONE</b>							
<p><b>ATTENZIONE:</b> nella colonna (A) la spesa deve essere <b>sempre indicata e riferita al mese</b> in corrispondenza dei seguenti codici: <b>1201</b> (se l'abitazione è in affitto) o <b>1202</b> (se l'abitazione è occupata ad altro titolo); <b>1203</b> (se vi è condominio); <b>1205</b> (se l'abitazione è fornita di energia elettrica); <b>1211</b> (se esiste rete di distribuzione urbana di gas). Inoltre, se la famiglia possiede una seconda abitazione (cfr. quesito 1.2 della Sez. II) vi devono essere sempre gli importi in corrispondenza dei codici 1301 o 1302, mentre per le altre spese del capitolo vanno richieste le spese effettivamente sostenute nel mese. Il codice 1301 (ed i successivi) comprende anche le spese di abitazioni affittate occasionalmente (ad es. per vacanze estive).</p>							
<b>PRINCIPALE, ABITATA DALLA FAMIGLIA</b>				<b>SECONDARIA, ANCHE SE A DISPOSIZIONE DELLA FAMIGLIA SOLO NEL MESE DI RILEVAZIONE</b>			
<p><b>PER LE FAMIGLIE CHE ABITANO IN AFFITTO</b> (quelle che hanno fornito risposta 2 al quesito 1.1 di pag. 3)</p> <p><b>Importo mensile</b> del fitto; se la famiglia non paga mensilmente, indicare l'importo di competenza del mese (dividere per tre l'eventuale fitto trimestrale, per sei quello semestrale e così via).</p>	1201			<p><b>PER LE FAMIGLIE CHE NE DISPONGONO IN AFFITTO</b></p> <p>Indicare l'importo del fitto mensile come per il codice 1201</p>	1301		
<p><b>PER LE FAMIGLIE CHE ABITANO IN CASA DI PROPRIETA', IN USUFRUTTO O PER «ALTRO TITOLO»</b> (quelle che hanno fornito risposta 3 oppure 1 al quesito 1.1. di pag. 3)</p> <p><b>Importo mensile</b> del fitto che la famiglia <b>riterebbe di dover pagare</b> se occupasse l'abitazione in affitto.</p>	1202	XXXXXXXXXXXX		<p><b>PER LE FAMIGLIE CHE NE DISPONGONO IN PROPRIETA', IN USUFRUTTO O PER «ALTRO TITOLO»</b></p> <p>Indicare l'importo del fitto mensile come per il codice 1202</p>	1302	XXXXXXXXXXXX	
<p><b>SPESE CONDOMINIALI</b> (nei casi in cui esista condominio)</p> <p><b>Importo mensile</b> indipendentemente dall'epoca in cui viene effettuato il pagamento (dividere per tre le eventuali rate trimestrali, per sei quelle semestrali e così via). Qualora l'importo di competenza del mese non fosse ancora noto, attenersi all'ultimo pagamento effettuato. Scorporare le spese di riscaldamento da imputare ai codici d'appartenenza.</p>	1203			<p><b>SPESE CONDOMINIALI</b></p> <p>(come per il codice 1203)</p>	1303		
<p><b>ENERGIA ELETTRICA</b></p> <p><b>Importo mensile</b> (metà dell'ultima bolletta pagata)</p>	1205			<p><b>ENERGIA ELETTRICA</b></p> <p>(come per il codice 1205)</p>	1305		
<p><b>ACQUA</b></p>	1204			<p><b>ACQUA</b></p>	1304		
<p><b>GAS da rete</b></p> <p>per riscaldamento ed altri usi domestici <b>importo mensile</b> (metà dell'ultima bolletta pagata)</p>	1211			<p><b>GAS da rete</b></p> <p>(come per il codice 1211)</p>	1311		
<p><b>GAS in bombola o in contenitori esterni</b></p> <p>(per riscaldamento ed altri usi domestici)</p>	1212			<p><b>GAS in bombola o in contenitori esterni</b></p> <p>(come per il codice 1212)</p>	1312		
<p><b>KEROSENE, GASOLIO ED ALTRI COMBUSTIBILI LIQUIDI</b></p> <p>(per alimentazione di apparecchi singoli per il riscaldamento autonomo ed altri usi domestici)</p>	1207			<p><b>KEROSENE, GASOLIO ED ALTRI COMBUSTIBILI LIQUIDI</b></p> <p>(come per il codice 1207)</p>	1307		
<p><b>CARBONE E LEGNA</b></p> <p>(per alimentazione di apparecchi singoli per il riscaldamento ed altri usi domestici), il valore della legna autoprodotta va stimato in base ai prezzi praticati localmente</p>	1208			<p><b>CARBONE E LEGNA</b></p> <p>(come per il codice 1208)</p>	1308		
<p><b>RISCALDAMENTO DA IMPIANTO CENTRALIZZATO</b></p> <p>(ad uso dell'intero fabbricato o di più fabbricati)</p>	1209			<p><b>RISCALDAMENTO DA IMPIANTO CENTRALIZZATO</b></p> <p>(come per il codice 1209)</p>	1309		

**Segue: SEZIONE IV - SPESE PER ARTICOLI, SERVIZI E BENI DUREVOLI**

BENI E SERVIZI	CODICI	VALORE IN LIRE DEI BENI E SERVIZI ACQUISTATI		BENI E SERVIZI	CODICI	VALORE IN LIRE DEI BENI E SERVIZI ACQUISTATI
		Nel corso dell'intero mese	Nella decade di registrazione (riportare dal mod. W/405)			Nella decade di registrazione (riportare dal mod. W/405)
		(A)	(B)			(B)
<b>SPESE PER MOBILI, ARTICOLI DI ARREDAMENTO, UTENSILERIA E SERVIZI DOMESTICI</b>						
MOBILI	in legno .....	1401		CUCINE, FORNI A MICROONDE, STUFE E SCALDABAGNI	1409	
	in metallo .....	1402				
	in plastica .....	1427				
LAMPADARI, LAMPADE	Lampadari e lumi da tavolo in vetro, metallo, ceramica e legno, pendoli; materiale elettrico (fil, lampadine, spine, trasformatori, ecc.)	1431		FRIGORIFERI, CONGELATORI, SURGELATORI E COMBINATI	1410	
QUADRI, SOPRAMMOBILI, SPECCHI	1432					
COPERTE, LENZUOLA E TESSUTI DA ARREDAMENTO	Coperte in lana e miste, cretonne, velluto e simili, tende, federe	1421				
TAPPETI E MOQUETTES	Guide, stuoi, scendiletto, ecc.	1405		LAVATRICI	1411	
MATERASSI	Di lana, crine, a molle, in gommapiuma e simili	1406				
PENTOLE, PADELLE, POSATE, ECC.	In metallo	1407				
PIATTI, TAZZE, ECC.	In ceramica	1428		LAVASTOVIGLIE	1412	
BICCHIERI, BOTTIGLIE, ECC.	In vetro, cristallo vetro temperato	1429				
BICCHIERI, PIATTI, SALVIETTE POSATE	In carta o plastica	1430				
MACCHINE PER CUCIRE E PER MAGLIERIA		1415		CONDIZIONATORI D'ARIA	1413	
PICCOLI APPARECCHI ELETTRICI	Frullatori, macinacaffè, tostapane, ferri da stiro, ventilatori, ecc.	1416				
ALTRI BENI PER LA CASA	Frullini, ferri da stiro, assi da stiro, bilance, ecc. non elettrici	1417		LUCIDATRICI, ASPIRAPOLVERE E BATTITAPPETI		
MANUTENZIONE E RIPARAZIONE	di biancheria per la casa	1419			1414	
SERVIZI DOMESTICI	retribuzione del personale di servizio, compresi gli oneri previdenziali a carico della famiglia	1425				

**Segue: SEZIONE IV - SPESE PER ARTICOLI, SERVIZI E BENI DUREVOLI**

BENI E SERVIZI	CODICI	VALORE IN LIRE DEI BENI E SERVIZI ACQUISTATI		BENI E SERVIZI	CODICI	VALORE IN LIRE DEI BENI E SERVIZI ACQUISTATI	
		Nel corso dell'intero mese	Nella decade di registrazione (riportare dal mod. W/405)			Nel corso dell'intero mese	Nella decade di registrazione (riportare dal mod. W/405)
		(A)	(B)			(A)	(B)
<b>SPESE PER LA SALUTE</b>							
ATTENZIONE! Indicare l'importo delle spese rimaste EFFETTIVAMENTE a carico della famiglia							
ONORARI PER MEDICI, INFERMIERI E SIMILI	1501			MEDICINALI			
RADIOGRAFIE, ANALISI, ESAMI E ALTRI ACCERTAMENTI DIAGNOSTICI	1502			Indicare le spese sostenute nel mese sia per l'acquisto di medicinali, sia per il solo ticket	1505		
RICOVERI IN OSPEDALI, CLINICHE E SIMILI <small>Indicare le spese sostenute nel mese, indipendentemente dal periodo di ricovero al quale si riferiscono</small>	1503			OCCHIALI DA VISTA, LENTI A CONTATTO, SIRINGHE, APPARECCHI ORTOPEDICI E ALTRO MATERIALE SANITARIO  Apparecchi per l'udito, sedie e carrozzine per invalidi, inalatori, lampade al quarzo, protesi, siringhe, aghi per siringhe, ecc.			
RICOVERI IN CASE DI RIPOSO, ISTITUTI DI ASSISTENZA E SIMILI <small>Indicare le spese sostenute nel mese, indipendentemente dal periodo di ricovero al quale si riferiscono</small>	1504			ALTRE SPESE  Indicare le spese sostenute nel mese per fanghi, bagni, massaggi, saune terapeutiche, ecc.	1506  1509		
<b>SPESE PER TELEFONO E TRASPORTI</b>							
TELEFONO <small>Importo mensile. Se la famiglia dispone di telefono (cfr. questo 1.11 alla Sez. II) indicare sempre nella col. A la metà dell'importo dell'ultima bolletta pagata</small>	1619			BIGLIETTI PER AEREI  Come per il cod. 1614	1615		
ASSICURAZIONE PER AUTO E ALTRI VEICOLI <small>Indicare l'importo dei premi di assicurazione pagati</small>	1609			BIGLIETTI E ABBONAMENTI PER VAPORETTI, TRAGHETTI E ALTRI MEZZI MARITTIMI E LACUALI  Come per il cod. 1614	1616		
PNEUMATICI E CAMERE D'ARIA <small>Di qualsiasi tipo</small>	1612			ALTRE SPESE DI TRASPORTO  Traslochi, trasporto e deposito di bagagli, noleggio di auto senza autista, di roulotte, di scooter e simili	1620		
OLII E ALTRI LUBRIFICANTI PER VEICOLI	1613			ACQUISTO DI AUTOMOBILI  nuove usate	1601  1602		
GARAGE PER AUTO E MOTO	1607			ACQUISTO DI ROULOTTES, RIMORCHI, CAMPERS DI QUALSIASI TIPO	1603		
ALTRE SPESE PER AUTO E MOTO <small>Lavaggio e ingrassaggio, pedaggi autostradali, soccorsi stradali (traino), lezioni di guida, ecc.</small>	1608			ACQUISTO DI SCOOTERS, MOTO E MOTORINI	1604		
BIGLIETTI E ABBONAMENTI FERROVIARI <small>Vanno escluse le spese sostenute da liberi professionisti, imprenditori, commercianti, lavoratori in proprio, ecc. per motivi professionali, nonché le spese di lavoratori dipendenti delle quali è previsto il rimborso da parte del datore di lavoro</small>	1614			ACQUISTO DI BICICLETTE	1605		

**Segue: SEZIONE IV - SPESE PER ARTICOLI, SERVIZI E BENI DUREVOLI**

BENI E SERVIZI	CODICI	VALORE IN LIRE DEI BENI E SERVIZI ACQUISTATI		BENI E SERVIZI	CODICI	VALORE IN LIRE DEI BENI E SERVIZI ACQUISTATI	
		Nel corso dell'intero mese	Nella decade di registrazione (riportare dal mod. W/405)			Nel corso dell'intero mese	Nella decade di registrazione (riportare dal mod. W/405)
		(A)	(B)			(A)	(B)
<b>SPESE PER ISTRUZIONE, CULTURA E DIVERTIMENTI</b>							
<b>TASSE SCOLASTICHE</b> Per iscrizione a scuole di ogni ordine e grado (elementari, medie, professionali, università, ecc.)	1704			<b>ANIMALI DOMESTICI (acquisto)</b> Cani, gatti, uccellini, tartarughe, ecc. per esclusivo uso della famiglia	1716		
<b>ALTRE SPESE PER L'ISTRUZIONE</b> Rette, ivi comprese eventuali spese di riscaldamento, trasporto, ecc., ripetizioni, lezioni private (escluse tasse scolastiche)	1705			<b>MANUTENZIONE E RIPARAZIONE DI MACCHINE FOTOGRAFICHE, DA SCRIVERE, GIRADISCHI, RADIO, TV, ACCENDINI, ECC.</b> Compresi i pezzi di ricambio e gli accessori	1726		
<b>ABBONAMENTO RADIO E TELEVISIONE</b> Compresi gli abbonamenti per apparecchi installati in abitazioni di villeggiatura e su automobili	1725			<b>ALTRE SPESE</b> Pietrine per accendini, carte da gioco, scacchi, calcolatrici	1727		
<b>MACCHINE FOTOGRAFICHE, CINEPRESE, PROIETTORI, OTTICA</b> Comprese moviole ed altri apparecchi fotocinematografici; occhiali da sole esclusi quelli da vista	1710			<b>RADIO E RADIOGRAMMOFONI</b> Compresi gli apparecchi per la filodiffusione e complessi stereofonici	1706		
<b>STRUMENTI MUSICALI</b> Pianoforti, chitarre, batterie, fisarmoniche, amplificatori per strumenti, ecc. (compreso il loro affitto)	1712			<b>GIRADISCHI, REGISTRATORI, LETTORE DI COMPACT DISC</b> Di ogni tipo, anche se portatili	1707		
<b>ARTICOLI SPORTIVI E DA CAMPEGGIO</b> Tavoli da biliardo e da ping-pong, racchette da tennis, articoli da pesca, caccia, sci, tende, ombrelloni, sacchi a pelo, ecc.; comprese l'affitto di articoli sportivi e da campeggio	1715			<b>TELEVISORI</b> Di ogni tipo, anche se portatili bianco e nero a colori	1708 1728		
<b>BRICOLGAGE - HOBBY</b> Materiale e utensili per lavorare il legno, il metallo, il vetro, la ceramica, ecc.	1729			<b>VIDEOREGISTRATORI, TELECAMERE</b>	1730		
				<b>PERSONAL COMPUTER O PERIFERICHE</b>	1731		
				<b>MACCHINE DA SCRIVERE</b>	1713		
				<b>BARCHE, CANOTTI, MOTOSCAFI E SPESE CONNESSE</b> Acquisto di imbarcazioni di qualsiasi tipo, materiale e potenza, comprese le spese per accessori, gestione e simili	1714		
<b>ALTRE SPESE OLTRE QUELLE GIÀ INDICATE</b>							
<b>ASSICURAZIONE SULLA PERSONA</b> Assicurazioni sulla vita, invalidità, malattie e infortuni	1801			<b>ARGENTERIA, GIOIELLI OROLOGI E SIMILI</b> Orologi da tasca e da polso, argenteria e gioielleria di qualsiasi tipo, compresi la bigiotteria e gli orologi da parete	1810		
<b>ALTRE ASSICURAZIONI</b> Assicurazione contro il furto, incendio e tutte le altre assicurazioni private (escluse le assicurazioni sulla vita e per veicoli)	1802			<b>ARTICOLI PERSONALI</b> Pipe, bastoni, ombrelli, articoli per bambini quali carrozzine, boxes, borse e valigie non in pelle, ecc.	1811		
<b>ONORARI DI LIBERI PROFESSIONISTI (esclusi i medici)</b> Spese per avvocati, consulenti fiscali, patrimoniali, ecc.	1803			<b>ALBERGHI, PENSIONI E SIMILI</b> Vitto e alloggio (escluse le spese per viaggi di affari e di lavoro); spese per camping	1812		
<b>CULTO</b> Spese per cerimonie anche civili, per il culto, ecc.	1805			<b>GITE E VIAGGI TURISTICI</b> Gite e viaggi turistici a prezzo tutto compreso	1813		
<b>BORSE ED ARTICOLI IN PELLE</b> Borse, borsette, valigie, portafogli, portachiavi ed altri articoli in pelle esclusi i guanti	1809			<b>ALTRE SPESE DA SPECIFICARE, MANUTENZIONE E RIPARAZIONI, CONTRIBUTI AD ENTI ED ASSOCIAZIONI VARIE</b> (soccorso aereo, Croce Bianca, partiti, associazioni contro il cancro, ecc.)	1806		



**DAL «LIBRETTO DELLE SPESE FAMILIARI PER CONSUMI» E DAL «TACCUINO»**

DOLCIUMI E DROGHERIA											
BISCOTTI E PASTICCERIA (esclusi gelati, cioccolato, caramelle e simili)		ZUCCHERO (cristallino, raffinato, in zolle, vanigliato, ecc.)		MARMELLATE, GELATINE, MIELE, CACAO, CONFETTI E SIMILI (cioccolato, budini ecc.)		GELATI (gelati, torle gelate, cassate, ecc., acquistate e consumate in casa)		CAFFÈ, THE, SURROGATI (the, in scatola o filtri, caffè in grani o in polvere, crudo o tostato, decaffeinato, estratto di caffè, orzo, camomilla, tisane, ecc.)		ALTRI GENERI (sale, aceto, dadi da brodo, spezie, ecc.)	
QUANTITÀ IN GRAMMI	IMPORTO	QUANTITÀ IN GRAMMI	IMPORTO	QUANTITÀ IN GRAMMI	IMPORTO	QUANTITÀ IN GRAMMI	IMPORTO	QUANTITÀ IN GRAMMI	IMPORTO	XXXXXXXXXX	IMPORTO

EFFETTUATI **1** (DA RIPORTARE DAL LIBRETTO)

1.										XXXXXXXXXX	
2.										XXXXXXXXXX	
3.										XXXXXXXXXX	
4.										XXXXXXXXXX	
5.										XXXXXXXXXX	
6.										XXXXXXXXXX	
7.										XXXXXXXXXX	
8.										XXXXXXXXXX	
9.										XXXXXXXXXX	
10.										XXXXXXXXXX	
11.										XXXXXXXXXX	
	0102		0701		0722		0706		0704		0705
TOT.										XXXXXXXXXX	

**2** (DA RIPORTARE DAL TACCUINO)

1.										XXXXXXXXXX	
2.										XXXXXXXXXX	
3.										XXXXXXXXXX	
4.										XXXXXXXXXX	
5.										XXXXXXXXXX	
6.										XXXXXXXXXX	
7.										XXXXXXXXXX	
8.										XXXXXXXXXX	
9.										XXXXXXXXXX	
10.										XXXXXXXXXX	
11.										XXXXXXXXXX	
	0102		0701		0722		0706		0704		0705
TOT.										XXXXXXXXXX	













**DAL «LIBRETTO DELLE SPESE FAMILIARI PER CONSUMI» E DAL «TACCUINO»**

FRUTTA								PASTI E CONSUMAZIONI FUORI CASA		
AGRUMI <small>(arance, limoni, mandarini, cedri, ecc.)</small>		MELE, PERE E ALTRA FRUTTA FRESCA <small>(anche esotica)</small>		FRUTTA SECCA <small>(noci, mandorle, nocciole, prugne secche, ecc.)</small>		FRUTTA CONSERVATA <small>(surgelata, congelata, in scatola, omogeneizzata, sotto spirito, ecc.)</small>		BAR, PASTICCERIA, CHIOSCHI, ECC.	RISTORANTE, TRATTORIA, PIZZERIA, ECC.	MENSE
QUANTITÀ IN GRAMMI	IMPORTO	QUANTITÀ IN GRAMMI	IMPORTO	QUANTITÀ IN GRAMMI	IMPORTO	QUANTITÀ IN GRAMMI	IMPORTO	IMPORTO	IMPORTO	IMPORTO

EFFETTUATI **1** (DA RIPORTARE DAL LIBRETTO)

1.										
2.										
3.										
4.										
5.										
6.										
7.										
8.										
9.										
10.										
11.										
	0607		0606		0608		0609	0921	0922	0923
TOT.										

**2** (DA RIPORTARE DAL TACCUINO)

1.								XXXXXXXX	XXXXXXXX	XXXXXXXX
2.								XXXXXXXX	XXXXXXXX	XXXXXXXX
3.								XXXXXXXX	XXXXXXXX	XXXXXXXX
4.								XXXXXXXX	XXXXXXXX	XXXXXXXX
5.								XXXXXXXX	XXXXXXXX	XXXXXXXX
6.								XXXXXXXX	XXXXXXXX	XXXXXXXX
7.								XXXXXXXX	XXXXXXXX	XXXXXXXX
8.								XXXXXXXX	XXXXXXXX	XXXXXXXX
9.								XXXXXXXX	XXXXXXXX	XXXXXXXX
10.								XXXXXXXX	XXXXXXXX	XXXXXXXX
11.								XXXXXXXX	XXXXXXXX	XXXXXXXX
	0607		0606		0608		0609	0921	0922	0923
TOT.								XXXXXXXX	XXXXXXXX	XXXXXXXX



**SEZIONE VI — SPESE PER ARTICOLI E SERVIZI CORRENTI**  
(Voci prestampate nella pagina di destra del Mod. ISTAT/W/405)

BENI E SERVIZI		CODICI	VALORE IN LIRE (Totale decade)
TABACCHI	— sigarette, sigari, tabacco .....	1001	
ARTICOLI MINUTI DI ABBIGLIAMENTO	— calze, fazzoletti, merceria, cappelli .....	1110	
BIANCHERIA E OGGETTI PER LA CASA	— asciugamani, strofinacci .....	1404	
	— scope, guanti, fiammiferi, articoli da giardinaggio .....	1424	
PULIZIA E IGIENE DELLA CASA E DELLA PERSONA	— sapone da bucato, detersivi, smacchiatori .....	1422	
	— insetticidi, disinfettanti, vernici .....	1423	
	— saponette, dentrifici, articoli di profumeria, carta igienica .....	1807	
	— barbieri e parrucchiere .....	1808	
GIORNALI, CANCELLERIA E ISTRUZIONE	— giornali, riviste, fumetti .....	1701	
	— quaderni e cancelleria .....	1815	
	— libri .....	1702	
SPOSTAMENTI	— benzina per auto e moto .....	1631	
	— gasolio e altri combustibili per auto e moto .....	1621	
	— biglietti, abbonamenti per autobus, tram, corriere, parcheggi	1617	
TELEFONO PUBBLICO E SPESE POSTALI	— gettoni telefonici .....	1623	
	— francobolli e altre spese postali .....	1618	
HOBBIES	— pellicole e loro sviluppo .....	1711	
	— dischi, fonocassette, nastri magnetici, videocassette, floppy	1720	
	— mangimi e altre spese per animali domestici .....	1717	
	— piante e fiori .....	1718	
GIOCHI, SPETTACOLI, SPORT E TURISMO	— giocattoli .....	1719	
	— totocalcio, lotto e altri concorsi .....	1814	
	— cinema, teatro, discoteche, spettacoli sportivi .....	1732	
	— sport: frequenza a piscine, palestre .....	1733	
	— fiere, musei, manifestazioni varie .....	1734	
MANUTENZIONI ORDINARIE E RIPARAZIONI	— meccanico, carrozziere (compresi ricambi e accessori) .....	1606	
	— calzolaio .....	1108	
	— lavanderia e tintoria .....	1426	
	— falegname (restauri e riparazioni).....	1418	
	— muratori e impiantisti:		
	abitazione principale .....	1210	
	abitazione secondaria .....	1310	
	— elettrodomestici (escluso TV) ed altri articoli per la casa	1420	
DENARO DATO AI FIGLI E AI NIPOTI	.....	1804	



## SEZIONE VII — REDDITO E RISPARMIO

### 1. - REDDITO MENSILE

In quale delle seguenti classi è approssimativamente compreso il reddito complessivo **MENSILE** della Sua famiglia?  
(Sommare tutte le entrate Sue e dei Suoi familiari: salari e stipendi, proventi professionali o d'impresa, pensioni, rendite, indennità, sussidi, ecc., al netto di imposte e contributi sociali)

Fino a	600.000	lire	<input type="checkbox"/>	01	da	2.500.001	a	3.000.000	lire	<input type="checkbox"/>	09		
da	600.001	a	700.000	»	<input type="checkbox"/>	02	da	3.000.001	a	3.500.000	»	<input type="checkbox"/>	10
da	700.001	a	800.000	»	<input type="checkbox"/>	03	da	3.500.001	a	4.000.000	»	<input type="checkbox"/>	11
da	800.001	a	1.000.000	»	<input type="checkbox"/>	04	da	4.000.001	a	5.000.000	»	<input type="checkbox"/>	12
da	1.000.001	a	1.200.000	»	<input type="checkbox"/>	05	da	5.000.001	a	6.000.000	»	<input type="checkbox"/>	13
da	1.200.001	a	1.500.000	»	<input type="checkbox"/>	06	da	6.000.001	a	7.000.000	»	<input type="checkbox"/>	14
da	1.500.001	a	2.000.000	»	<input type="checkbox"/>	07	da	7.000.001	a	8.000.000	»	<input type="checkbox"/>	15
da	2.000.001	a	2.500.000	»	<input type="checkbox"/>	08		oltre	8.000.000	»	<input type="checkbox"/>	16	

### 2. - RISPARMIO ANNUALE

2.1 - Normalmente, la sua famiglia come utilizza il suo reddito complessivo nell'**ARCO DI UN INTERO ANNO**?

- Lo spende tutto per i consumi familiari .....  1
- Ne risparmia una parte .....  2

N.B. Si forma risparmio quando, nell'arco di un anno, aumenta il patrimonio netto della famiglia: crescono, cioè, il contante, i depositi bancari e postali, i titoli, gli immobili di proprietà (anche le cifre pagate per mutui su case e terreni sono da considerare risparmio), ecc.

2.2 - Se la famiglia risparmia nell'**ARCO DI UN ANNO** una parte del reddito, a quanto ammonta **approssimativamente** la parte risparmiata?

Fino a	120.000	lire	<input type="checkbox"/>	01	da	1.500.001	a	2.000.000	lire	<input type="checkbox"/>	09		
da	120.001	a	200.000	»	<input type="checkbox"/>	02	da	2.000.001	a	3.000.000	»	<input type="checkbox"/>	10
da	200.001	a	400.000	»	<input type="checkbox"/>	03	da	3.000.001	a	4.000.000	»	<input type="checkbox"/>	11
da	400.001	a	600.000	»	<input type="checkbox"/>	04	da	4.000.001	a	5.000.000	»	<input type="checkbox"/>	12
da	600.001	a	800.000	»	<input type="checkbox"/>	05	da	5.000.001	a	6.000.000	»	<input type="checkbox"/>	13
da	800.001	a	1.000.000	»	<input type="checkbox"/>	06	da	6.000.001	a	7.000.000	»	<input type="checkbox"/>	14
da	1.000.001	a	1.200.000	»	<input type="checkbox"/>	07	da	7.000.001	a	8.000.000	»	<input type="checkbox"/>	15
da	1.200.001	a	1.500.000	»	<input type="checkbox"/>	08		oltre	8.000.000	»	<input type="checkbox"/>	16	

Risposte fornite a mezzo dell'apposito cartoncino

Restituito al rilevatore .....       Inviato per posta .....

**ATTENZIONE** - Fornire risposta barrando così  il quadratino che fa al caso.

### RISERVATO AL RILEVATORE

Per la compilazione del presente riquadro cfr. pag 22 del fascicolo «Istruzioni».

— Reddito .....  01  02  03  04  05  06  07  08  09  10  11  12  13  14  15  16

— Risparmio .....  01  02  03  04  05  06  07  08  09  10  11  12  13  14  15  16

Stampato da abete industria poligrafica s.p.a.  
Via Prenestina 683 - Roma  
Settembre 1996



# **Abbonamenti & Produzione editoriale**

*Abbonamenti su misura*  
*Pubblicazioni a carattere generale*  
*Novità editoriali a carattere tematico*



# Abbonamenti su misura

Dal 1° Gennaio 1996, accedere all'informazione statistica è non solo più facile, ma anche più conveniente. L'Istat ha infatti messo a punto nuove forme di abbonamento per aree omogenee che consentono agli utenti di ricevere tutte e solo le informazioni statistiche di interesse.

L'abbonamento permette di disporre di tutte le informazioni relative ai settori prescelti, diffuse attraverso pubblicazioni o prodotti informatici (floppy disk, CD-ROM).

Tipologia di abbonamento	Categoria di utenza			
	A Utenti privati	B Uffici Sistan	C Enti Pubblici, Università	D Estero
1. Bollettino Mensile di Statistica	150.000	75.000	105.000	200.000
2. Singolo settore (escluso commercio estero)	200.000	100.000	140.000	250.000
3. Generale (Bollettino mensile, Annuario)	200.000	100.000	140.000	250.000
4. Commercio Estero (n.4 CD-Rom trimestrali)	500.000	250.000	350.000	550.000
5. Tutti i settori (escluso commercio estero)	2.000.000	1.000.000	1.400.000	2.500.000
6. Tutti i settori	2.400.000	1.200.000	1.680.000	3.000.000

Settori	Contenuti
Ambiente e territorio	Ambiente, territorio, climatologia
Popolazione	Popolazione, matrimoni, nascite, decessi, flussi migratori
Sanità	Sanità, cause di morte, assistenza, previdenza sociale
Cultura	Istruzione, cultura, elezioni, musei e istituzioni similari
Famiglia e società	Comportamenti delle famiglie (salute, letture, consumi, etc.)
Pubblica Amministrazione	Amministrazioni pubbliche, conti delle amministrazioni locali
Giustizia	Giustizia civile e penale, criminalità
Conti nazionali	Conti economici nazionali e territoriali
Lavoro	Occupati, disoccupati, conflitti di lavoro, retribuzioni
Prezzi	Indici dei prezzi alla produzione, all'ingrosso, al consumo
Agricoltura	Agricoltura, zootecnia, foreste, caccia e pesca
Industria	Industria in senso stretto, attività edilizia, opere pubbliche
Servizi	Commercio, turismo, trasporti e comunicazioni, credito
Commercio Estero (4 CD-Rom)	Importazioni ed esportazioni per settore e paese
<b>L'abbonamento per settore comprende:</b>	<ul style="list-style-type: none"> <li>◆ risultati di indagini ed elaborazioni</li> <li>◆ studi generali e specifici</li> <li>◆ metodologia delle indagini</li> <li>◆ note rapide ed opuscoli occasionali</li> </ul>
A tutti gli abbonati sarà inviata, inoltre, una copia del volume "Rapporto Annuale 1995 - la situazione del Paese".	

Per le categorie A e D di utenza che sottoscrivono 2 o più tipologie o settori di abbonamento è previsto uno sconto del 10%.

Gli importi devono essere versati sul c/c postale n. 619007, oppure sul c/c n. 218050 della Banca Nazionale del Lavoro o, dall'Estero, per mezzo di vaglia internazionale, a favore dell'Istituto Nazionale di Statistica, via Cesare Balbo, 16 - 00184 Roma, indicando la causale del versamento, il codice fiscale e l'indirizzo del richiedente.

Per i versamenti tramite c/c bancario le coordinate sono:

code ABI **01005.8**, code CAB **03382.9**, via swift **B.N.L. I. IT RARBB**, codice CIN **N**, codice anagrafico **63999228/j**.

## Modulo di richiesta di abbonamento

**Desidero sottoscrivere i seguenti abbonamenti per l'anno 1996:**

- Bollettino mensile di statistica L \_\_\_\_\_  
 Generale L \_\_\_\_\_

**Singoli settori**

- Ambiente e territorio L \_\_\_\_\_  
 Popolazione L \_\_\_\_\_  
 Sanità L \_\_\_\_\_  
 Cultura L \_\_\_\_\_  
 Famiglia e società L \_\_\_\_\_  
 Pubblica Amministrazione L \_\_\_\_\_  
 Giustizia L \_\_\_\_\_  
 Conti nazionali L \_\_\_\_\_  
 Lavoro L \_\_\_\_\_  
 Prezzi L \_\_\_\_\_  
 Agricoltura L \_\_\_\_\_  
 Industria L \_\_\_\_\_  
 Servizi L \_\_\_\_\_  
 Commercio Estero (4 CD-Rom trimestrali) L \_\_\_\_\_

**Per un totale di** L \_\_\_\_\_

- Tutti i settori (escluso Commercio con l'estero) L \_\_\_\_\_  
 Tutti i settori L \_\_\_\_\_

(P)

Forma di pagamento prescelta (\*)  c/c postale  c/c bancario

Nome \_\_\_\_\_ Cognome \_\_\_\_\_

Ente \_\_\_\_\_ Partita IVA \_\_\_\_\_

Indirizzo \_\_\_\_\_

CAP \_\_\_\_\_ Città \_\_\_\_\_ Prov. \_\_\_\_\_

Tel. \_\_\_\_\_ / \_\_\_\_\_ Fax \_\_\_\_\_ / \_\_\_\_\_

Luogo e data \_\_\_\_\_ Timbro e Firma \_\_\_\_\_

**Inviare la richiesta di abbonamento via fax al N. (06) 4673.5198 oppure spedire a:  
ISTAT - Dipartimento Diffusione e Banche Dati - Via Cesare Balbo, 16 - 00184 ROMA**

**Per informazioni telefonare al n. 06/4673.5115-6**

# La produzione editoriale

## LE PUBBLICAZIONI A CARATTERE GENERALE

**Annuario Statistico Italiano**  
edizione 1995  
pp. 568; L. 58.000

**Compendio Statistico Italiano**  
edizione 1995  
pp. 606; L. 29.000

**Bollettino Mensile di Statistica**  
edizione 1996  
pp. 212, L. 18.000

**I Conti degli Italiani**  
edizione 1995  
pp. 130; L. 20.000

**Italian Statistical Abstract**  
edizione 1996  
edizione in lingua inglese  
pp. 222; L.30.000

**Rapporto Annuale**  
La situazione del Paese nel 1995  
pp. 332; L. 60.000

## LE NOVITA' EDITORIALI A CARATTERE TEMATICO

### POPOLAZIONE

**Nascite-caratteristiche demografiche e sociali -  
anno 1992**  
Annuario  
edizione 1995  
pp. 102; L. 15.000

**Matrimoni separazioni e divorzi (\*)**  
anno 1993  
Annuario  
edizione 1995  
pp. 110; L. 15.000

**Decessi - caratteristiche demografiche e sociali  
anno 1992**  
Annuario  
edizione 1995  
pp. 126; L. 15.000

**Gli stranieri in Italia**  
Note e relazioni  
edizione 1995  
pp. 56; L. 15.000

**Tavole di mortalità e tavole attuariali della  
popolazione italiana al 1992**  
Note e relazioni  
edizione 1996  
pp. 156; L. 20.000

### SANITA'

**Cause di morte**  
anno 1992  
Annuario  
edizione 1996  
pp. 414; L. 35.000

**Statistiche della sanità**  
anno 1993  
Annuario  
edizione 1996  
pp. 338; L. 35.000

**Statistiche della previdenza della sanità e  
dell'assistenza sociale (\*)**  
anni 1992, 1993  
Annuario  
edizione 1995  
pp. 176; L. 19.000

### CULTURA

**Statistiche culturali**  
anno 1993  
Annuario  
edizione 1995  
pp. 210; L. 26.000

**Indagine statistica sui musei  
e le istituzioni similari**  
anno 1992  
edizione 1995  
pp. 178; L. 19.000

**Statistiche della scuola materna ed elementare**

anno scolastico 1993-94  
Annuario  
edizione 1995  
pp. 130; L. 19.000

**Statistiche della scuola media inferiore**  
dati sommari anno scolastico 1994-95  
Collana d'Informazione  
edizione 1996  
pp. 68; L. 20.000

**La selezione scolastica nelle scuole superiori**  
Argomenti  
edizione 1996  
pp. 76; L. 20.000

## **PUBBLICA AMMINISTRAZIONE**

**Bilanci consuntivi delle regioni  
e delle province autonome**  
anno 1992  
Collana d'Informazione  
edizione 1995  
pp. 322; L.31.000

**Statistiche sui trattamenti pensionistici  
al 31 dicembre 1993**  
Collana d'Informazione  
edizione 1995  
pp. 86; L. 15.000

**Statistiche della previdenza della sanità e  
dell'assistenza sociale (\*)**  
anni 1992, 1993  
Annuario  
edizione 1995  
pp. 176; L. 19.000

## **GIUSTIZIA**

**Statistiche giudiziarie civili**  
anno 1993  
Annuario  
edizione 1995  
pp.162; L. 19.000

**Matrimoni separazioni e divorzi (\*)**  
anno 1993  
Annuario  
edizione 1995  
pp. 110; L. 15.000

**Statistiche giudiziarie penali**  
anno 1994  
Annuario  
edizione 1995  
pp. 524; L. 52.500

## **CONTI NAZIONALI**

**Investimenti, stock di capitale  
e produttività dei fattori**

anni 1980-94  
Note e relazioni  
edizione 1995  
pp. 150; L. 19.000

**Occupazione e redditi  
da lavoro dipendente (\*)**  
anni 1980-94  
Collana d'Informazione  
edizione 1995  
pp. 198; L. 26.000

**Conti nazionali economici e finanziari  
dei settori istituzionali**  
anni 1988-94  
Collana d'Informazione  
edizione 1996  
pp. 226; L. 35.000

**Conti economici nazionali**  
anni 1970-94  
Collana d'Informazione  
edizione 1995  
pp. 142; L. 15.000

**Conti economici regionali**  
anni 1980-92  
Collana d'Informazione  
edizione 1995  
pp. 418; L. 35.000

## **LAVORO**

**Rilevazione delle forze di lavoro media 1993**  
Collana d'Informazione  
edizione 1995  
pp. 258; L. 26.000

**Rilevazione delle forze di lavoro media 1994**  
Collana d'Informazione  
edizione 1995  
pp. 252; L. 26.000

**Occupazione e redditi  
da lavoro dipendente (\*)**  
anni 1980-94  
Collana d'Informazione  
edizione 1995  
pp. 198; L. 26.000

## **AGRICOLTURA**

**Struttura e produzione delle aziende agricole**  
Annuario  
edizione 1996  
pp. 180; L. 35.000

**Statistiche dell'agricoltura, zootecnia  
e mezzi di produzione**  
anni 1994-1995  
Annuario  
edizione 1996  
pp. 458; L. 20.000

**Struttura e produzione delle principali**

**coltivazioni legnose agrarie - Vol. 1 Italia -**

anno 1992

Collana d'Informazione

edizione 1995

pp. 208; L. 26.000

**Statistiche forestali**

anno 1993

Annuario

edizione 1995

pp. 152; L. 19.000

**INDUSTRIA**

**Statistiche della ricerca scientifica**

consuntivo 1992; previsione 1993-1994

Collana d'Informazione

edizione 1995

pp. 106; L. 15.000

**Statistica annuale della produzione industriale**

anno 1992

Annuario

edizione 1995

pp. 104; L. 15.000

**Statistiche dell'attività edilizia**

anno 1993

Annuario

edizione 1995

pp. 206; L. 26.000

**SERVIZI**

**Statistica degli incidenti stradali**

anno 1994

Annuario

edizione 1995

pp. 180; L. 19.000

**Statistiche del turismo**

anno 1994

Annuario

edizione 1996

pp. 154; L. 20.000

**Statistiche del commercio interno**

anno 1993

Annuario

edizione 1996

pp. 94; L. 20.000

**Statistiche dei trasporti marittimi  
nei porti italiani**

anno 1994

Collana d'Informazione

edizione 1996

pp. 142; L. 20.000



## Modulo di richiesta pubblicazioni

**Desidero ricevere le seguenti pubblicazioni:**

Settore	Titolo	Anno	Edizione	Prezzo
_____	_____	_____	_____	_____
_____	_____	_____	_____	_____
_____	_____	_____	_____	_____
_____	_____	_____	_____	_____
_____	_____	_____	_____	_____
_____	_____	_____	_____	_____
_____	_____	_____	_____	_____
_____	_____	_____	_____	_____
_____	_____	_____	_____	_____

**Per un totale di L.** \_\_\_\_\_  
(più spese di spedizione)

(P)

Forma di pagamento prescelta:

Contrassegno  Fattura

Nome \_\_\_\_\_ Cognome \_\_\_\_\_

Ente\Soc. \_\_\_\_\_ Partita IVA \_\_\_\_\_

Indirizzo \_\_\_\_\_

CAP \_\_\_\_\_ Città \_\_\_\_\_ Prov. \_\_\_\_\_

Tel. \_\_\_\_\_ / \_\_\_\_\_ Fax \_\_\_\_\_ / \_\_\_\_\_

Luogo e data \_\_\_\_\_ Timbro e Firma \_\_\_\_\_

**Inviare la richiesta di acquisto via fax al N. (06) 4673.4187 oppure spedire a:**  
ISTAT - Dipartimento Diffusione e Banche Dati - Via Cesare Balbo, 16 - 00184 ROMA  
**Per informazioni telefonare al n. 06/4673.4147**

**Url:** <http://www.istat.it>  
**E\_mail:** [dipdiff@istat.it](mailto:dipdiff@istat.it)

# OGGI L'ISTAT DA' ALLA STATISTICA UN TAGLIO DIVERSO. ANZI 14.

DORLAND

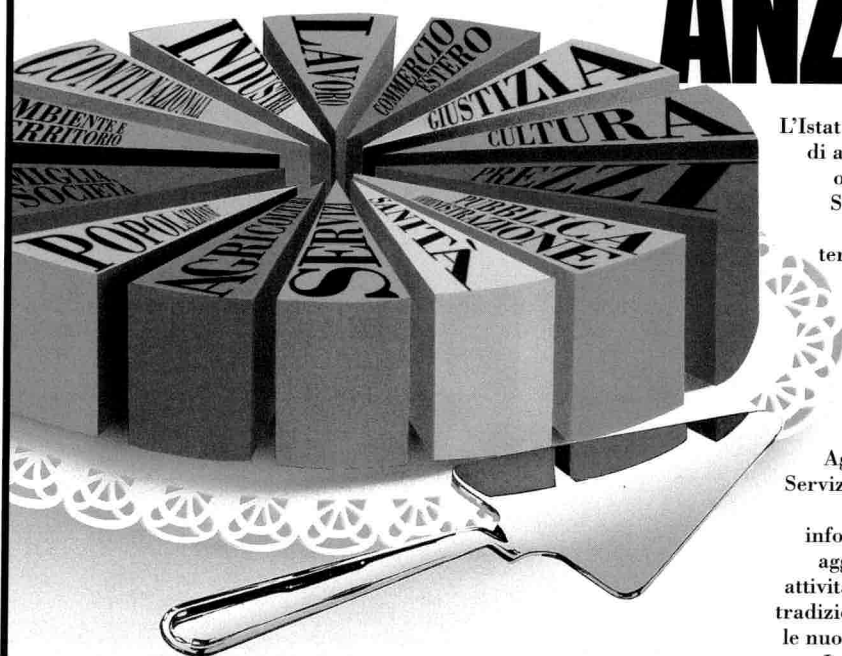

---

**14 settori  
di interesse  
nell'interesse  
di ogni settore.**

---

L'Istat presenta nuove forme di abbonamento per aree omogenee di interesse. Scegliete tra i 14 settori offerti: Ambiente e territorio, Popolazione, Sanità, Cultura, Famiglia e società, Pubblica amministrazione, Giustizia, Conti nazionali, Lavoro, Prezzi, Agricoltura, Industria, Servizi, Commercio estero. Abbonandovi avrete informazioni specifiche e aggiornate per la vostra attività. Riceverete, oltre ai tradizionali Annuari, anche le nuove collane Argomenti e Informazioni, la prima con studi e approfondimenti su temi significativi, la seconda con dati tempestivi in parte su floppy disk. Per informazioni, inviateci un fax (06/4673.3101), contattate l'Ufficio Istat della vostra regione, che trovate anche alla pagina 379 di Televideo, o visitateci su Internet, <http://www.istat.it>. E\_mail: [dipdiff@istat.it](mailto:dipdiff@istat.it).

1926  1996  
**70** ISTAT



 *Famiglia e società*

## **I consumi delle famiglie**

*Anno 1994*

Il volume contiene i risultati della rilevazione campionaria sui consumi delle famiglie del 1994, eseguita con la collaborazione di oltre 34.000 famiglie.

I dati riguardano la struttura e il livello dei consumi familiari, in spesa e - per i generi alimentari - anche in quantità. Lo spoglio dei dati è effettuato secondo varie caratteristiche delle famiglie, quali:

- regione di residenza
- tipo di comune
- condizione professionale della persona di riferimento
- ampiezza
- età della persona di riferimento

I risultati sono ampiamente utilizzati in studi sulle disparità sociali, in studi econometrici, per la ponderazione degli indici dei prezzi e nelle stime di contabilità nazionale.

022796010000

L. 50.000

€ 25.82