

REPUBBLICA ITALIANA  
ISTITUTO CENTRALE DI STATISTICA

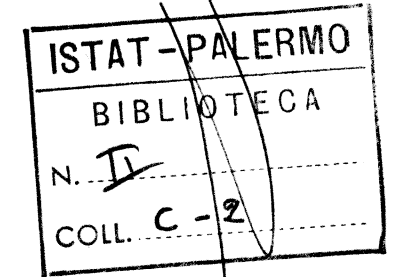

ANNUARIO STATISTICO  
DEL COMMERCIO INTERNO

Vol. VI - 1962

ISTITUTO CENTRALE DI STATISTICA  
Ufficio Regionale per la Sicilia  
Via Libertà, 37/i - Tel. 20.10.72  
PALERMO

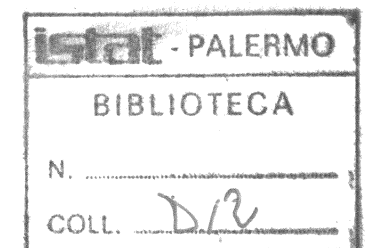

ERRATA CORRIGE

Pagina	Tavola	Sezione	Colonna	Riga	Errata	Corrige
4	7	2 <sup>a</sup>	ultima	1 <sup>a</sup>	47.870	47.953
4	7	2 <sup>a</sup>	ultima	2 <sup>a</sup>	38.205	38.266
4	7	2 <sup>a</sup>	ultima	3 <sup>a</sup>	85.075	86.219
159	73	—	titolo	3 <sup>a</sup>	II - Per porto 1961	II - Per porto 1960

Annuario statistico del commercio interno 1962

ROMA - 1963

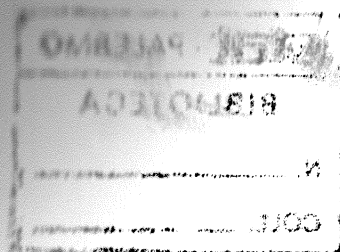

## INDICE GENERALE

PARTE PRIMA	
TAVOLE INTRODUTTIVE	
	Pag.
DATI RIASSUNTIVI PER IL 1962 E CONFRONTO CON GLI ANNI PRECEDENTI . . . . .	3
PARTE SECONDA	
COMMERCIO ALL'INGROSSO	
Cap. 1 - Licenze di esercizio . . . . .	17
• 2 - Mercati all'ingrosso . . . . .	33
• 3 - Magazzini generali . . . . .	54
PARTE TERZA	
COMMERCIO AL MINUTO E AMBULANTE	
Cap. 4 - Commercio fisso al minuto . . . . .	69
• 5 - Attività particolari . . . . .	83
• 6 - Commercio ambulante . . . . .	96
• 7 - Esercizi pubblici . . . . .	98
• 8 - Servizi . . . . .	105
PARTE QUARTA	
ATTIVITÀ ALBERGHIERA E TURISMO	
Cap. 9 - Attività alberghiera . . . . .	116
• 10 - Turismo . . . . .	155
PARTE QUINTA	
DATI ECONOMICI	
Cap. 11 - Vendite . . . . .	210
• 12 - Prezzi . . . . .	217
• 13 - Retribuzioni . . . . .	231
• 14 - Fallimenti nel commercio e nei servizi vari . . . . .	241
PARTE SESTA	
IMPRESE, UNITÀ LOCALI E ADDETTI AL CENSIMENTO COMMERCIALE 16 OTTOBRE 1961	
	247
APPENDICE	
DATI PER COMUNE - Licenze per il commercio fisso al minuto al 31 Dicembre 1962.	254

MODELLI DI RILEVAZIONE



Segue Tav. 61 — Autorizzazioni di esercizio per alcuni principali servizi per classi di Comuni

31 dicembre 1962

COMUNI CAPOLUOGHI DI PROVINCIA, COMUNI CON OLTRE 20.000 ABITANTI, ALTRI COMUNI

PROVINCIE E COMUNI	SALONI DA PARRUCCHIERE E BARBIERE				LAVANDERIE STIRERIE E TINTORIE	AGENZIE DI MEDIAZIONE, RICHIESTA DI CERTIFICATI, COPISTERIE E SIMILI
	per uomo	per donna	misti	Totale		
Prov. di PALERMO	1.276	386	31	1.693	23	118
Palermo	654	257	12	923	—	114
Bagheria	29	8	—	37	3	3
Monreale	25	5	1	31	—	—
Partinico	33	10	—	43	2	—
Termini Imerese	20	7	—	27	1	—
Altri comuni	515	99	18	632	17	1
Prov. di MESSINA	872	222	20	1.114	18	25
Messina	330	104	3	437	5	10
Barcellona Pozzo di Gotto	45	21	—	66	5	3
Milazzo	30	12	2	44	1	—
Altri comuni	467	85	15	567	7	12
Prov. di AGRIGENTO	516	119	2	637	40	47
Agrigento	42	16	—	58	9	8
Canicatti	36	8	—	44	4	8
Favara	26	3	—	29	1	3
Licata	40	6	—	46	2	1
Palma di Montechiaro	19	4	—	23	3	1
Sciacca	50	10	—	60	3	4
Altri comuni	303	72	2	377	18	22
Prov. di CALTANISSETTA	315	97	—	412	34	14
Caltanissetta	56	32	—	88	12	4
Gela	50	20	—	70	9	3
Niscemi	28	6	—	34	—	—
Riesi	26	2	—	28	1	—
San Cataldo	17	4	—	21	3	2
Altri comuni	138	33	—	171	9	5
Prov. di ENNA	283	57	2	342	13	6
Enna	40	11	—	51	2	—
Nicosia	26	4	1	31	2	—
Piazza Armerina	40	6	—	46	2	3
Altri comuni	177	36	1	214	7	3
Prov. di CATANIA	1.181	351	22	1.554	95	209
Catania	466	180	20	666	45	174
Acireale	87	15	—	102	5	5
Adrano	37	8	—	45	5	3
Bronte	10	27	—	37	—	—
Caltagirone	64	6	—	70	8	2
Giarre	30	8	—	38	3	1
Paternò	62	15	—	77	4	5
Altri comuni	425	92	2	519	25	19
Prov. di RAGUSA	358	66	2	426	23	45
Ragusa	115	15	—	130	8	12
Comiso	22	5	—	27	—	4
Modica	46	12	—	58	3	4
Scicli	50	4	—	54	3	1
Vittoria	55	13	2	70	4	6
Altri comuni	70	17	—	87	5	18
Prov. di SIRACUSA	447	123	8	578	24	68
Siracusa	110	41	2	153	—	17
Augusta	37	13	—	50	2	—
Avola	44	4	—	48	4	11
Lentini	30	12	—	42	5	3
Noto	30	4	2	36	2	1
Pachino	21	9	—	30	2	1
Altri comuni	175	40	4	219	9	35
Prov. di SASSARI	438	191	15	644	33	12
Sassari	152	85	3	240	—	—
Alghero	15	12	—	27	5	2
Altri comuni	271	94	12	377	28	10
Prov. di NUORO	265	48	18	331	23	2
Nuoro	32	10	—	42	4	2
Altri comuni	233	38	18	289	19	—
Prov. di CAGLIARI	802	247	40	1.089	62	48
Cagliari	157	84	5	246	31	18
Carbonia	26	11	2	39	—	—
Iglesias	16	6	—	22	3	2
Oristano	22	5	—	27	4	2
Quartu Sant'Elena	20	15	—	35	3	—
Altri comuni	561	126	33	720	21	26
ITALIA . . .	48.359	31.065	4.021	83.445	13.511	5.537

ESERCIZI ALBERGHIERI

Situazione a fine anno

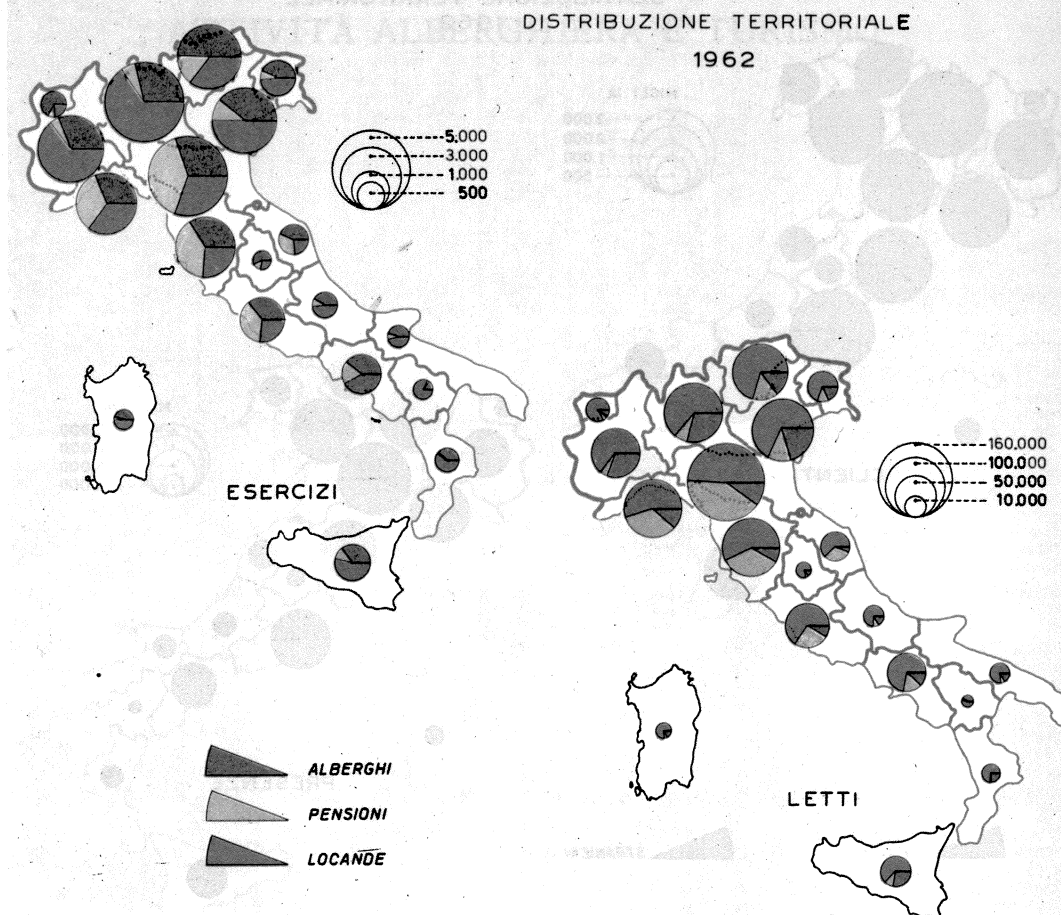
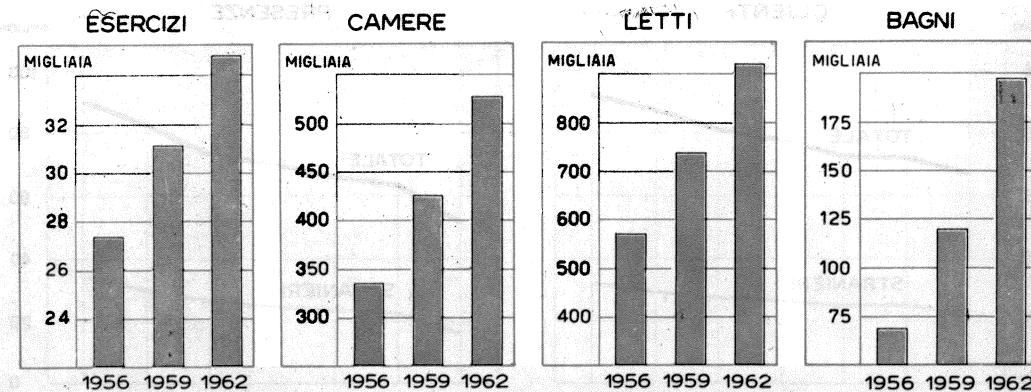

# CLIENTI E PRESENZE NEGLI ESERCIZI ALBERGHIERI

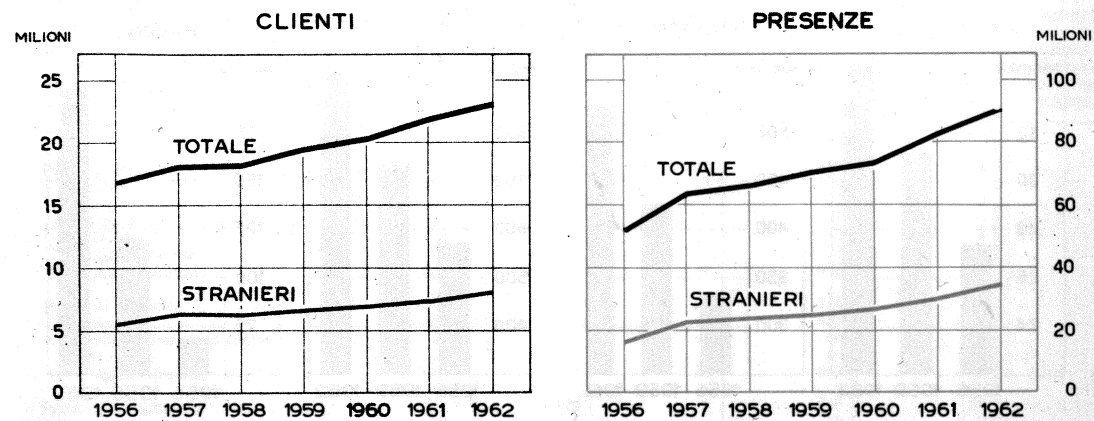

DISTRIBUZIONE TERRITORIALE 1962

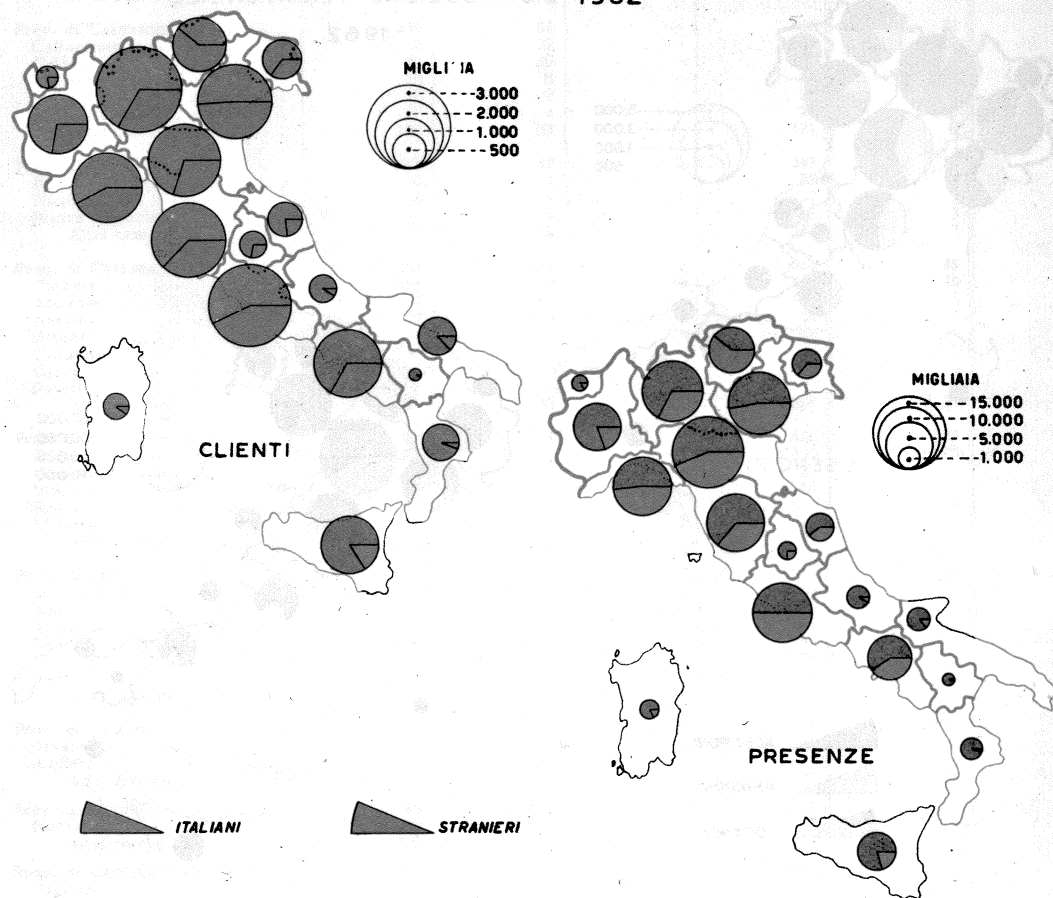

## PARTE QUARTA

### ATTIVITÀ ALBERGHIERA E TURISMO

TAV. 62 — Esercizi alberghieri in complesso (a)

Situazione a fine anno

PROVINCIE E REGIONI	ESERCIZI			LETTI			CAMERE			BAGNI		
	1960	1961	1962	1960	1961	1962	1960	1961	1962	1960	1961	1962
Torino . . . . .	996	1.021	1.042	19.255	21.453	22.453	11.072	12.253	12.802	2.349	3.405	3.695
Vercelli . . . . .	369	369	364	5.012	5.246	5.378	2.983	3.100	3.181	418	484	569
Novara . . . . .	798	810	819	16.045	16.663	17.284	9.269	9.512	9.895	2.106	2.430	2.643
Cuneo . . . . .	884	867	873	11.549	12.500	12.606	7.046	7.492	7.557	1.173	1.476	1.496
Asti . . . . .	134	132	127	1.341	1.396	1.477	804	811	849	89	118	163
Alessandria . . . . .	389	386	390	5.519	5.671	5.829	3.430	3.487	3.581	575	602	682
<b>PIEMONTE . . . . .</b>	<b>3.570</b>	<b>3.585</b>	<b>3.615</b>	<b>58.721</b>	<b>62.929</b>	<b>65.027</b>	<b>34.604</b>	<b>36.655</b>	<b>37.865</b>	<b>6.710</b>	<b>8.515</b>	<b>9.248</b>
<b>VALLE D'AOSTA . . . . .</b>	<b>445</b>	<b>472</b>	<b>499</b>	<b>13.488</b>	<b>14.640</b>	<b>15.368</b>	<b>7.858</b>	<b>8.414</b>	<b>8.857</b>	<b>1.827</b>	<b>2.233</b>	<b>2.463</b>
Imperia . . . . .	665	693	741	19.047	20.403	22.282	10.717	11.421	12.452	3.832	4.410	5.018
Savona . . . . .	986	1.083	1.159	31.576	35.111	38.001	17.231	19.137	20.759	5.330	6.730	7.713
Genova . . . . .	818	831	854	23.835	24.417	25.400	13.874	14.105	14.670	5.036	5.350	5.783
La Spezia . . . . .	203	219	223	4.366	4.826	4.977	2.441	2.666	2.744	778	941	985
<b>LIGURIA . . . . .</b>	<b>2.672</b>	<b>2.826</b>	<b>2.977</b>	<b>78.824</b>	<b>84.757</b>	<b>90.660</b>	<b>44.263</b>	<b>47.329</b>	<b>50.625</b>	<b>14.976</b>	<b>17.431</b>	<b>19.499</b>
Varese . . . . .	403	409	414	5.299	5.702	5.961	3.077	3.219	3.355	718	886	963
Como . . . . .	963	991	986	15.186	16.091	16.282	8.498	8.887	8.986	1.930	2.198	2.300
Sondrio . . . . .	389	408	435	8.861	9.543	10.471	5.036	5.449	5.897	985	1.217	1.531
Milano . . . . .	892	911	924	20.374	21.655	23.533	12.029	12.814	13.833	4.971	5.882	6.838
Bergamo . . . . .	738	719	739	11.252	11.385	11.892	6.294	6.389	6.693	925	1.048	1.247
Brescia . . . . .	860	902	947	18.658	19.814	21.427	10.438	11.088	11.965	2.582	2.949	3.476
Pavia . . . . .	472	466	464	4.457	4.512	4.546	2.694	2.739	2.752	296	310	345
Cremona . . . . .	194	186	179	1.334	1.323	1.344	850	843	838	94	113	189
Mantova . . . . .	205	206	206	1.672	1.674	1.674	1.060	1.067	1.067	123	128	128
<b>LOMBARDIA . . . . .</b>	<b>5.116</b>	<b>5.198</b>	<b>5.294</b>	<b>87.093</b>	<b>91.699</b>	<b>97.130</b>	<b>49.976</b>	<b>52.495</b>	<b>55.386</b>	<b>12.624</b>	<b>14.731</b>	<b>17.017</b>
Bolzano - Bozen . . . . .	1.552	1.649	1.772	38.573	42.856	45.468	22.505	24.878	26.318	3.939	4.934	5.391
Trento . . . . .	1.478	1.475	1.509	36.166	38.250	39.688	20.703	21.963	22.793	3.248	4.362	4.800
<b>TRENTINO-A. ADIGE . . . . .</b>	<b>3.030</b>	<b>3.124</b>	<b>3.281</b>	<b>74.739</b>	<b>81.106</b>	<b>85.156</b>	<b>43.208</b>	<b>46.841</b>	<b>49.111</b>	<b>7.187</b>	<b>9.296</b>	<b>10.191</b>
Verona . . . . .	613	645	671	10.924	12.261	13.178	5.940	6.689	7.140	1.429	1.788	2.013
Vicenza . . . . .	400	404	417	7.296	7.781	8.048	4.419	4.686	4.846	709	911	1.006
Belluno . . . . .	643	649	671	17.547	18.119	18.616	10.374	10.650	10.906	2.453	2.697	2.907
Triviso . . . . .	301	313	309	3.845	4.279	4.596	2.310	2.553	2.693	640	763	901
Venezia . . . . .	749	883	964	36.855	43.618	49.019	20.391	24.010	27.145	7.215	9.837	12.247
Padova . . . . .	271	284	297	9.832	10.932	11.647	6.584	7.278	7.857	1.631	2.246	2.802
Rovigo . . . . .	113	128	128	1.006	1.083	1.116	621	655	678	116	134	157
<b>VENETO . . . . .</b>	<b>3.090</b>	<b>3.306</b>	<b>3.457</b>	<b>87.305</b>	<b>98.073</b>	<b>106.220</b>	<b>50.639</b>	<b>56.521</b>	<b>61.265</b>	<b>14.193</b>	<b>18.376</b>	<b>22.033</b>
Udine . . . . .	610	637	663	12.675	14.278	16.015	7.303	8.211	9.136	2.428	3.173	4.066
Gorizia . . . . .	156	164	167	4.887	5.418	5.760	2.867	3.169	3.336	603	849	949
Trieste . . . . .	105	109	113	3.423	3.415	3.728	2.051	2.034	2.212	600	647	678
<b>FRIULI-V. GIULIA . . . . .</b>	<b>871</b>	<b>910</b>	<b>943</b>	<b>20.985</b>	<b>23.111</b>	<b>25.503</b>	<b>12.221</b>	<b>13.414</b>	<b>14.684</b>	<b>3.631</b>	<b>4.669</b>	<b>5.693</b>
Piacenza . . . . .	273	275	277	3.086	3.095	3.165	1.888	1.865	1.912	344	331	345
Parma . . . . .	360	373	375	7.386	7.946	8.020	4.557	4.919	4.952	973	1.197	1.214
Reggio nell'Emilia . . . . .	185	184	193	2.107	2.157	2.287	1.265	1.299	1.377	288	313	336
Modena . . . . .	228	237	251	4.108	4.427	4.845	2.474	2.651	2.881	562	691	794
Bologna . . . . .	370	379	389	8.338	8.706	9.041	5.011	5.205	5.388	1.374	1.494	1.631
Ferrara . . . . .	153	157	183	2.667	2.721	3.217	1.645	1.648	1.920	491	521	663
Ravenna . . . . .	387	437	483	14.235	17.318	20.154	7.865	9.459	11.010	4.347	5.835	7.360
Forlì . . . . .	2.652	2.835	3.191	88.555	99.367	116.075	49.038	55.042	64.340	18.248	23.147	31.233
<b>EMILIA-ROMAGNA . . . . .</b>	<b>4.608</b>	<b>4.877</b>	<b>5.342</b>	<b>130.482</b>	<b>145.737</b>	<b>166.804</b>	<b>73.743</b>	<b>82.088</b>	<b>93.780</b>	<b>26.627</b>	<b>33.529</b>	<b>43.576</b>
Pesaro e Urbino . . . . .	258	282	316	8.379	9.925	11.166	4.729	5.579	6.272	2.311	2.915	3.347
Ancona . . . . .	156	164	179	4.437	5.200	5.722	2.552	2.983	3.255	1.118	1.402	1.594
Macerata . . . . .	102	106	106	1.681	1.995	2.188	1.034	1.192	1.285	259	396	490
Ascoli Piceno . . . . .	101	103	112	2.663	2.820	3.245	1.493	1.584	1.823	455	553	702
<b>MARCHE . . . . .</b>	<b>617</b>	<b>655</b>	<b>713</b>	<b>17.160</b>	<b>19.940</b>	<b>22.321</b>	<b>9.808</b>	<b>11.338</b>	<b>12.635</b>	<b>4.143</b>	<b>5.266</b>	<b>6.133</b>

(a) Rilevazione effettuata in collaborazione con il Ministero del turismo e dello spettacolo e l'Enit, tramite gli Enti provinciali per il turismo e le Stazioni di cura, soggiorno e turismo. Sono compresi gli esercizi aperti, i non funzionanti per motivi stagionali ed i temporaneamente chiusi. Il letto matrimoniale è considerato come due letti. Nei bagni sono comprese le docce.  
Per maggiori ragguagli circa il periodo di apertura, la gestione, l'appartenenza dello stabile e dell'azienda, i servizi igienici, comuni e supplementari e gli addetti; Cfr. "L'attrezzatura alberghiera in Italia al 1 gennaio 1961",

Segue TAV. 62 — Esercizi alberghieri in complesso (a)

Situazione a fine anno

PROVINCIE E REGIONI	ESERCIZI			LETTI			CAMERE			BAGNI		
	1960	1961	1962	1960	1961	1962	1960	1961	1962	1960	1961	1962
Massa-Carrara . . . . .	225	229	238	4.966	5.262	5.596	2.691	2.862	3.040	951	1.057	1.230
Lucca . . . . .	653	682	709	18.460	19.539	20.492	10.261	10.863	11.352	3.660	4.052	4.488
Pistoia . . . . .	449	471	478	13.378	14.523	14.663	7.979	8.636	8.727	2.575	3.227	3.286
Firenze . . . . .	477	488	490	16.170	16.556	17.076	9.439	9.674	9.961	3.974	4.261	4.553
Livorno . . . . .	208	216	231	6.471	6.976	8.009	3.581	3.879	4.403	1.412	1.635	2.063
Pisa . . . . .	125	130	132	3.627	3.787	3.983	2.118	2.212	2.329	838	898	1.004
Arezzo . . . . .	116	119	119	1.911	2.088	2.079	1.149	1.214	1.207	209	280	283
Siena . . . . .	277	285	303	9.346	10.093	10.719	5.723	6.240	6.607	1.599	1.952	2.169
Grosseto . . . . .	192	201	208	3.795	4.028	4.587	2.148	2.275	2.589	834	946	1.247
<b>TOSCANA . . . . .</b>	<b>2.722</b>	<b>2.821</b>	<b>2.908</b>	<b>78.124</b>	<b>82.852</b>	<b>87.204</b>	<b>45.089</b>	<b>47.855</b>	<b>50.215</b>	<b>16.052</b>	<b>18.308</b>	<b>20.323</b>
Perugia . . . . .	144	150	154	3.564	3.884	4.286	2.082	2.321	2.539	676	830	1.071
Terni . . . . .	65	63	64	1.338	1.366	1.380	812	821	832	238	266	269
<b>UMBRIA . . . . .</b>	<b>209</b>	<b>213</b>	<b>218</b>	<b>4.902</b>	<b>5.250</b>	<b>5.666</b>	<b>2.894</b>	<b>3.142</b>	<b>3.371</b>	<b>914</b>	<b>1.096</b>	<b>1.340</b>
Viterbo . . . . .	85	87	88	1.905	1.996	2.033	1.072	1.115	1.133	292	320	345
Rieti . . . . .	86	88	86	1.748	1.718	1.803	968	965	993	339	336	375
Roma . . . . .	1.051	1.033	1.053	37.663	39.330	39.752	22.070	22.952	23.181	10.970	12.036	12.256
Latina . . . . .	97	102	111	2.843	3.424	4.089	1.602	1.913	2.246	686	979	1.247
Frosinone . . . . .	165	170	174	5.475	5.773	6.113	3.319	3.489	3.717	1.208	1.288	1.662
<b>LAZIO . . . . .</b>	<b>1.484</b>	<b>1.480</b>	<b>1.512</b>	<b>49.635</b>	<b>52.241</b>	<b>53.790</b>	<b>29.031</b>	<b>30.434</b>	<b>31.270</b>	<b>13.495</b>	<b>14.959</b>	<b>15.885</b>
Caserta . . . . .	43	46	46	546	704	740	283	365	388	97	147	171
Benevento . . . . .	48	47	43	521	517	502	285	283	286	85	86	87
Napoli . . . . .	693	685										

TAV. 63 — Esercizi alberghieri per categoria

31 Dicembre 1962

I — ALBERGHI DI LUSO — DI 1ª E DI 2ª CATEGORIA

PROVINCIE E REGIONI	ALBERGHI DI LUSO				ALBERGHI DI 1ª CATEGORIA				ALBERGHI DI 2ª CATEGORIA			
	Esercizi	Letti	Camere	Bagni	Esercizi	Letti	Camere	Bagni	Esercizi	Letti	Camere	Bagni
Torino . . . . .	2	287	183	180	13	2.134	1.300	973	33	2.674	1.678	797
Vercelli . . . . .	1	42	24	29	1	84	56	62	12	636	410	143
Novara . . . . .	2	480	291	214	7	865	508	293	45	3.168	1.851	861
Cuneo . . . . .	—	—	—	—	7	910	528	376	11	768	483	157
Asti . . . . .	—	—	—	—	1	43	23	17	3	134	83	31
Alessandria . . . . .	—	—	—	—	2	231	176	102	8	541	366	163
<b>PIEMONTE . . . . .</b>	<b>5</b>	<b>809</b>	<b>498</b>	<b>423</b>	<b>31</b>	<b>4.267</b>	<b>2.591</b>	<b>1.823</b>	<b>112</b>	<b>7.921</b>	<b>4.871</b>	<b>2.152</b>
<b>VALLE D'AOSTA . . . . .</b>	<b>2</b>	<b>359</b>	<b>194</b>	<b>182</b>	<b>5</b>	<b>569</b>	<b>323</b>	<b>251</b>	<b>46</b>	<b>2.871</b>	<b>1.728</b>	<b>733</b>
Imperia . . . . .	2	475	274	247	13	1.806	1.049	693	49	3.910	2.237	1.363
Savona . . . . .	—	—	—	—	2	262	163	112	68	5.355	2.984	1.859
Genova . . . . .	4	823	516	434	16	2.097	1.226	993	68	4.900	2.873	1.693
La Spezia . . . . .	—	—	—	—	1	150	104	104	14	934	527	306
<b>LIGURIA . . . . .</b>	<b>6</b>	<b>1.298</b>	<b>790</b>	<b>681</b>	<b>32</b>	<b>4.315</b>	<b>2.542</b>	<b>1.902</b>	<b>199</b>	<b>15.099</b>	<b>8.621</b>	<b>5.221</b>
Varese . . . . .	—	—	—	—	2	377	246	137	7	472	273	198
Como . . . . .	3	539	342	290	8	911	536	296	33	2.382	1.367	609
Sondrio . . . . .	—	—	—	—	3	582	336	205	22	1.368	797	427
Milano . . . . .	7	2.289	1.348	1.280	17	2.928	1.734	1.528	48	4.398	2.773	2.017
Bergamo . . . . .	—	—	—	—	4	561	342	214	8	666	401	164
Brescia . . . . .	—	—	—	—	15	1.531	898	533	34	1.893	1.104	495
Pavia . . . . .	—	—	—	—	1	114	79	4	9	474	306	32
Cremona . . . . .	—	—	—	—	—	—	—	—	5	273	188	96
Mantova . . . . .	—	—	—	—	1	63	45	12	3	133	84	31
<b>LOMBARDIA . . . . .</b>	<b>10</b>	<b>2.828</b>	<b>1.690</b>	<b>1.570</b>	<b>51</b>	<b>7.067</b>	<b>4.216</b>	<b>2.929</b>	<b>169</b>	<b>12.059</b>	<b>7.293</b>	<b>4.069</b>
Bolzano - Bozen . . . . .	1	274	149	149	10	1.778	1.120	494	125	8.060	4.983	1.687
Trento . . . . .	—	—	—	—	13	1.806	1.143	576	71	5.075	3.057	1.113
<b>TRENTINO-A. ADIGE . . . . .</b>	<b>1</b>	<b>274</b>	<b>149</b>	<b>149</b>	<b>23</b>	<b>3.584</b>	<b>2.263</b>	<b>1.070</b>	<b>196</b>	<b>13.135</b>	<b>8.040</b>	<b>2.800</b>
Verona . . . . .	1	155	100	101	3	303	181	110	21	1.272	724	336
Vicenza . . . . .	—	—	—	—	5	347	216	122	10	648	401	165
Belluno . . . . .	1	222	141	92	6	1.075	670	411	37	3.277	1.989	925
Treviso . . . . .	—	—	—	—	2	102	54	55	8	668	413	289
Venezia . . . . .	7	2.187	1.275	1.194	7	1.498	873	794	62	7.864	4.487	2.796
Padova . . . . .	—	—	—	—	4	652	452	349	31	3.385	2.321	1.428
Rovigo . . . . .	—	—	—	—	—	—	—	—	2	111	73	59
<b>VENETO . . . . .</b>	<b>9</b>	<b>2.564</b>	<b>1.516</b>	<b>1.327</b>	<b>27</b>	<b>3.977</b>	<b>2.446</b>	<b>1.841</b>	<b>171</b>	<b>17.225</b>	<b>10.408</b>	<b>5.998</b>
Udine . . . . .	—	—	—	—	—	—	—	—	21	2.155	1.273	971
Gorizia . . . . .	—	—	—	—	2	219	121	82	8	656	393	194
Trieste . . . . .	—	—	—	—	3	721	458	203	11	893	552	209
<b>FRIULI-V. GIULIA . . . . .</b>	<b>—</b>	<b>—</b>	<b>—</b>	<b>—</b>	<b>5</b>	<b>940</b>	<b>579</b>	<b>285</b>	<b>40</b>	<b>3.704</b>	<b>2.216</b>	<b>1.374</b>
Piacenza . . . . .	—	—	—	—	1	161	90	90	1	122	80	43
Parma . . . . .	1	192	120	72	7	829	558	352	14	989	642	187
Reggio nell'Emilia . . . . .	—	—	—	—	1	138	81	81	2	162	115	58
Modena . . . . .	—	—	—	—	3	374	237	170	5	327	213	167
Bologna . . . . .	1	181	119	96	3	409	296	285	24	1.784	1.112	459
Ferrara . . . . .	—	—	—	—	—	—	—	—	11	878	547	354
Ravenna . . . . .	—	—	—	—	10	1.408	799	801	81	5.813	3.160	2.862
Forlì . . . . .	2	360	197	275	20	2.405	1.429	1.164	199	16.416	9.291	7.593
<b>EMILIA-ROMAGNA . . . . .</b>	<b>4</b>	<b>733</b>	<b>436</b>	<b>443</b>	<b>45</b>	<b>5.724</b>	<b>3.490</b>	<b>2.943</b>	<b>337</b>	<b>26.491</b>	<b>15.160</b>	<b>11.723</b>
Pesaro e Urbino . . . . .	—	—	—	—	2	426	238	214	34	2.808	1.593	1.228
Ancona . . . . .	—	—	—	—	2	203	133	133	23	1.834	1.052	789
Macerata . . . . .	—	—	—	—	—	—	—	—	7	437	236	182
Ascoli Piceno . . . . .	—	—	—	—	3	160	98	84	16	721	402	279
<b>MARCHE . . . . .</b>	<b>—</b>	<b>—</b>	<b>—</b>	<b>—</b>	<b>7</b>	<b>789</b>	<b>469</b>	<b>431</b>	<b>80</b>	<b>5.800</b>	<b>3.283</b>	<b>2.478</b>

Segue TAV. 63 — Esercizi alberghieri per categoria

31 Dicembre 1962

Segue I — ALBERGHI DI LUSO — DI 1ª E DI 2ª CATEGORIA

PROVINCIE E REGIONI	ALBERGHI DI LUSO				ALBERGHI DI 1ª CATEGORIA				ALBERGHI DI 2ª CATEGORIA			
	Esercizi	Letti	Camere	Bagni	Esercizi	Letti	Camere	Bagni	Esercizi	Letti	Camere	Bagni
Massa-Carrara . . . . .	—	—	—	—	5	426	234	196	9	460	258	189
Lucca . . . . .	1	66	37	43	22	1.740	978	745	61	4.176	2.356	1.271
Pistoia . . . . .	1	250	188	180	8	1.176	707	568	35	2.930	1.806	1.045
Firenze . . . . .	5	996	589	584	11	1.525	888	776	39	4.484	2.589	1.521
Livorno . . . . .	—	—	—	—	10	1.143	660	502	16	1.164	650	450
Pisa . . . . .	1	155	102	103	4	550	330	268	22	1.243	734	394
Arezzo . . . . .	—	—	—	—	—	—	—	—	5	377	180	143
Siena . . . . .	—	—	—	—	5	523	322	243	29	2.415	1.461	850
Grosseto . . . . .	—	—	—	—	8	654	358	352	7	466	273	199
<b>TOSCANA . . . . .</b>	<b>8</b>	<b>1.467</b>	<b>916</b>	<b>910</b>	<b>73</b>	<b>7.737</b>	<b>4.477</b>	<b>3.650</b>	<b>223</b>	<b>17.715</b>	<b>10.307</b>	<b>6.062</b>
Perugia . . . . .	—	—	—	—	1	230	150	91	10	930	573	342
Terni . . . . .	—	—	—	—	1	62	35	21	10	493	302	147
<b>UMBRIA . . . . .</b>	<b>—</b>	<b>—</b>	<b>—</b>	<b>—</b>	<b>2</b>	<b>292</b>	<b>185</b>	<b>112</b>	<b>20</b>	<b>1.423</b>	<b>875</b>	<b>489</b>
Viterbo . . . . .	—	—	—	—	—	—	—	—	7	293	164	73
Rieti . . . . .	—	—	—	—	2	232	128	82	6	280	152	70
Roma . . . . .	9	2.340	1.477	1.411	32	6.288	3.850	3.229	95	9.271	5.422	3.235
Latina . . . . .	—	—	—	—	5	512	268	229	21	1.604	864	704
Frosinone . . . . .	1	242	163	138	3	313	186	98	33	2.211	1.335	835
<b>LAZIO . . . . .</b>	<b>10</b>	<b>2.582</b>	<b>1.640</b>	<b>1.549</b>	<b>42</b>	<b>7.345</b>	<b>4.432</b>	<b>3.638</b>	<b>162</b>	<b>13.659</b>	<b>7.937</b>	<b>4.917</b>
Caserta . . . . .	—	—	—	—	1	50	34	22	6	322	166	124
Benevento . . . . .	—	—	—	—	1	56	41	27	3	177	103	46
Napoli . . . . .	4	944	587	567	39	6.331	3.723	3.007	70	5.994	3.425	2.013
Avellino . . . . .	—	—	—	—	2	152	106	80	3	75	50	25
Salerno . . . . .	—	—	—	—	16	1.424	820	707	28	1.232	688	469
<b>CAMPANIA . . . . .</b>	<b>4</b>	<b>944</b>	<b>587</b>	<b>567</b>	<b>59</b>	<b>8.013</b>	<b>4.724</b>	<b>3.843</b>	<b>110</b>	<b>7.800</b>	<b>4.432</b>	<b>2.677</b>
L'Aquila . . . . .	—	—	—	—	4	474	280	162	19	1.199	673	370
Teramo . . . . .	—	—	—	—	1	50	34	22	13	1.026	552	367
Pescara . . . . .	—	—	—	—	1	95	80	53	4	461	263	127
Chieti . . . . .	—	—	—	—	2	138	102	62	7	449	253	167
Campobasso . . . . .	—	—	—	—	2	130	93	46	7	349	240	127
<b>ABRUZZI E MOLISE . . . . .</b>	<b>—</b>	<b>—</b>	<b>—</b>	<b>—</b>	<b>10</b>	<b>887</b>	<b>589</b>	<b>345</b>	<b>50</b>	<b>3.484</b>	<b>1.981</b>	<b>1.158</b>
Foggia . . . . .	—	—	—	—	3	426	259	176	6	555	406	192
Bari . . . . .	—	—	—	—	7	902	622	391	13	868	625	226
Taranto . . . . .	—	—	—	—	2	311	210	192	4	216	125	61
Brindisi . . . . .	—	—	—	—	3	343	213	171	1	198	99	8
Lecce . . . . .	—	—	—	—	4	276	189	101	3	211	144	22
<b>PUGLIA . . . . .</b>	<b>—</b>	<b>—</b>	<b>—</b>	<b>—</b>	<b>19</b>	<b>2.258</b>	<b>1.493</b>	<b>1.031</b>	<b>27</b>	<b>2.048</b>	<b>1.399</b>	<b>509</b>
Potenza . . . . .	1	82	46	41	1	160	74	41	7	262	165	99
Matera . . . . .	—	—	—	—	1	56	41	26	5	172	104	43
<b>BASILICATA . . . . .</b>	<b>1</b>	<b>82</b>	<b>46</b>	<b>41</b>	<b>2</b>	<b>216</b>	<b>115</b>	<b>67</b>	<b>12</b>	<b>434</b>	<b>269</b>	<b>142</b>
Cosenza . . . . .	—	—	—	—	5	377	243	158	29	1.585	886	359
Catanzaro . . . . .	—	—	—	—	3	266	189	150	5	325	204	147
Reggio di Calabria . . . . .	—	—	—	—	3	255	154	145	6	374	244	134
<b>CALABRIA . . . . .</b>	<b>—</b>	<b>—</b>	<b>—</b>	<b>—</b>	<b>11</b>	<b>898</b>	<b>586</b>	<b>453</b>	<b>40</b>	<b>2.284</b>	<b>1.334</b>	<b>640</b>



Segue Tav. 63 — Esercizi alberghieri per categoria

31 Dicembre 1962

III — PENSIONI DI 2ª E DI 3ª CATEGORIA — LOCANDE

PROVINCIE E REGIONI	PENSIONI DI 2ª CATEGORIA				PENSIONI DI 3ª CATEGORIA				LOCANDE			
	Esercizi	Letti	Camere	Bagni	Esercizi	Letti	Camere	Bagni	Esercizi	Letti	Camere	Bagni
Torino . . . . .	2	57	36	8	54	1.224	726	140	674	7.045	3.766	393
Vercelli . . . . .	—	—	—	—	5	73	45	6	236	1.787	992	67
Novara . . . . .	8	318	177	59	19	339	190	43	495	4.872	2.675	291
Cuneo . . . . .	2	83	45	12	37	753	435	57	593	3.709	2.335	155
Asti . . . . .	—	—	—	—	—	—	—	—	93	548	319	42
Alessandria . . . . .	—	—	—	—	8	179	119	11	269	1.881	1.095	103
<b>PIEMONTE . . . . .</b>	<b>12</b>	<b>458</b>	<b>258</b>	<b>79</b>	<b>123</b>	<b>2.568</b>	<b>1.515</b>	<b>257</b>	<b>2.360</b>	<b>19.842</b>	<b>11.182</b>	<b>1.051</b>
<b>VALLE D'AOSTA . . . . .</b>	<b>8</b>	<b>286</b>	<b>137</b>	<b>30</b>	<b>35</b>	<b>817</b>	<b>454</b>	<b>83</b>	<b>117</b>	<b>1.480</b>	<b>804</b>	<b>83</b>
Imperia . . . . .	18	641	358	134	200	4.708	2.635	685	280	2.933	1.612	352
Savona . . . . .	44	1.762	953	435	420	12.996	7.041	1.908	387	6.426	3.407	724
Genova . . . . .	67	1.725	989	351	210	4.301	2.420	604	268	2.940	1.619	256
La Spezia . . . . .	3	130	80	28	43	869	469	121	96	761	391	78
<b>LIGURIA . . . . .</b>	<b>132</b>	<b>4.258</b>	<b>2.380</b>	<b>949</b>	<b>873</b>	<b>22.874</b>	<b>12.565</b>	<b>3.318</b>	<b>1.031</b>	<b>13.060</b>	<b>7.029</b>	<b>1.410</b>
Varese . . . . .	2	43	27	10	8	92	50	16	282	1.979	1.059	130
Como . . . . .	4	149	82	20	33	605	333	66	642	5.023	2.596	288
Sondrio . . . . .	—	—	—	—	21	363	222	45	214	2.110	1.116	133
Milano . . . . .	39	790	473	127	106	1.999	1.172	266	538	4.351	2.323	264
Bergamo . . . . .	3	110	62	26	10	270	157	21	570	5.419	2.984	325
Brescia . . . . .	11	365	208	51	50	1.229	703	133	524	5.969	3.241	510
Pavia . . . . .	—	—	—	—	7	112	70	10	370	1.861	1.069	114
Cremona . . . . .	—	—	—	—	—	—	—	—	152	675	383	48
Mantova . . . . .	—	—	—	—	—	—	—	—	170	889	532	32
<b>LOMBARDIA . . . . .</b>	<b>59</b>	<b>1.457</b>	<b>852</b>	<b>234</b>	<b>235</b>	<b>4.670</b>	<b>2.687</b>	<b>557</b>	<b>3.462</b>	<b>28.276</b>	<b>15.303</b>	<b>1.844</b>
Bolzano - Bozen . . . . .	64	2.071	1.218	288	219	4.811	2.718	403	615	6.960	3.723	284
Trento . . . . .	28	942	555	124	186	4.606	2.560	364	538	5.267	2.882	269
<b>TRENTINO-A. ADIGE . . . . .</b>	<b>92</b>	<b>3.013</b>	<b>1.773</b>	<b>412</b>	<b>405</b>	<b>9.417</b>	<b>5.278</b>	<b>767</b>	<b>1.153</b>	<b>12.227</b>	<b>6.605</b>	<b>553</b>
Verona . . . . .	5	146	84	18	17	421	222	45	381	2.865	1.544	215
Vicenza . . . . .	—	—	—	—	5	102	61	8	258	2.936	1.715	196
Belluno . . . . .	14	356	201	60	130	2.595	1.449	233	212	2.128	1.188	151
Treviso . . . . .	—	—	—	—	2	36	19	2	224	1.740	941	219
Venezia . . . . .	19	792	449	208	157	6.836	3.737	938	403	10.088	5.367	1.264
Padova . . . . .	1	66	66	12	11	231	160	47	138	1.056	624	104
Rovigo . . . . .	—	—	—	—	—	—	—	—	113	723	404	75
<b>VENETO . . . . .</b>	<b>39</b>	<b>1.360</b>	<b>800</b>	<b>298</b>	<b>322</b>	<b>10.221</b>	<b>5.648</b>	<b>1.273</b>	<b>1.729</b>	<b>21.536</b>	<b>11.783</b>	<b>2.224</b>
Udine . . . . .	7	460	245	169	54	1.812	1.013	569	349	3.659	2.076	331
Gorizia . . . . .	6	372	209	74	4	97	76	9	51	439	259	43
Trieste . . . . .	2	34	19	11	13	162	88	25	45	530	297	39
<b>FRIULI-V. GIULIA . . . . .</b>	<b>15</b>	<b>866</b>	<b>473</b>	<b>254</b>	<b>71</b>	<b>2.071</b>	<b>1.177</b>	<b>603</b>	<b>445</b>	<b>4.628</b>	<b>2.632</b>	<b>413</b>
Piacenza . . . . .	—	—	—	—	—	—	—	—	204	1.311	765	63
Parma . . . . .	6	253	107	19	51	1.187	757	134	207	1.460	847	119
Reggio nell'Emilia . . . . .	—	—	—	—	—	—	—	—	146	989	570	83
Modena . . . . .	1	32	16	12	26	522	280	50	115	1.026	593	81
Bologna . . . . .	4	119	72	17	38	844	490	93	176	1.562	878	134
Ferrara . . . . .	6	258	138	81	12	298	153	36	119	967	569	94
Ravenna . . . . .	52	2.339	1.246	954	162	5.095	2.730	1.169	88	1.393	717	180
Forlì . . . . .	177	9.216	5.130	2.684	1.569	47.518	26.055	8.254	557	7.800	4.128	1.004
<b>EMILIA-ROMAGNA . . . . .</b>	<b>246</b>	<b>12.217</b>	<b>6.709</b>	<b>3.767</b>	<b>1.858</b>	<b>55.464</b>	<b>30.465</b>	<b>9.736</b>	<b>1.612</b>	<b>16.508</b>	<b>9.067</b>	<b>1.758</b>
Pesaro e Urbino . . . . .	23	1.171	654	377	116	3.557	1.975	760	63	430	236	29
Ancona . . . . .	21	774	415	239	36	639	347	103	41	384	205	32
Macerata . . . . .	1	22	19	5	12	191	101	26	39	303	181	41
Ascoli Piceno . . . . .	5	170	90	23	22	517	278	70	20	158	92	16
<b>MARCHE . . . . .</b>	<b>50</b>	<b>2.137</b>	<b>1.178</b>	<b>644</b>	<b>186</b>	<b>4.904</b>	<b>2.701</b>	<b>959</b>	<b>163</b>	<b>1.275</b>	<b>714</b>	<b>118</b>

Segue Tav. 63 — Esercizi alberghieri per categoria

31 Dicembre 1962

Segue III — PENSIONI DI 2ª E DI 3ª CATEGORIA — LOCANDE

PROVINCIE E REGIONI	PENSIONI DI 2ª CATEGORIA				PENSIONI DI 3ª CATEGORIA				LOCANDE			
	Esercizi	Letti	Camere	Bagni	Esercizi	Letti	Camere	Bagni	Esercizi	Letti	Camere	Bagni
Massa-Carrara . . . . .	24	776	425	190	109	2.420	1.293	409	52	400	207	33
Lucca . . . . .	119	4.079	2.240	993	299	6.525	3.535	821	121	1.098	620	93
Pistoia . . . . .	15	548	319	100	132	2.896	1.691	317	149	1.670	963	89
Firenze . . . . .	39	1.305	760	279	127	2.632	1.480	410	153	1.650	970	167
Livorno . . . . .	8	317	172	96	78	2.113	1.127	353	25	287	142	27
Pisa . . . . .	6	131	77	23	15	237	142	25	43	379	210	22
Arezzo . . . . .	9	356	209	14	10	159	95	17	57	390	238	26
Siena . . . . .	4	170	101	24	116	3.453	2.186	405	60	582	337	26
Grosseto . . . . .	6	258	135	111	21	405	230	74	94	592	331	49
<b>TOSCANA . . . . .</b>	<b>230</b>	<b>7.940</b>	<b>4.439</b>	<b>1.830</b>	<b>907</b>	<b>20.840</b>	<b>11.779</b>	<b>2.831</b>	<b>754</b>	<b>7.048</b>	<b>4.018</b>	<b>532</b>
Perugia . . . . .	1	14	8	4	24	286	167	43	40	343	201	39
Terni . . . . .	—	—	—	—	5	46	25	8	22	170	93	18
<b>UMBRIA . . . . .</b>	<b>1</b>	<b>14</b>	<b>8</b>	<b>4</b>	<b>29</b>	<b>332</b>	<b>192</b>	<b>51</b>	<b>62</b>	<b>513</b>	<b>294</b>	<b>57</b>
Viterbo . . . . .	4	166	101	15	1	39	16	4	33	334	182	24
Rieti . . . . .	2	68	37	15	21	402	209	63	30	210	116	44
Roma . . . . .	192	5.299	3.037	1.197	225	3.973	2.294	582	286	3.433	1.800	367
Latina . . . . .	5	94	50	28	17	310	175	48	18	156	84	10
Frosinone . . . . .	11	432	274	82	64	1.581	940	304	30	353	209	30
<b>LAZIO . . . . .</b>	<b>214</b>	<b>6.059</b>	<b>3.499</b>	<b>1.337</b>	<b>328</b>	<b>6.305</b>	<b>3.634</b>	<b>1.001</b>	<b>397</b>	<b>4.486</b>	<b>2.391</b>	<b>475</b>
Caserta . . . . .	1	22	11	4	1	26	13	6	33	222	110	11
Benevento . . . . .	—	—	—	—	—	—	—	—	31	148	73	2
Napoli . . . . .	53	1.737	963	458	127	2.963	1.682	518	163	1.904	913	190
Avellino . . . . .	—	—	—	—	—	—	—	—	88	607	253	17
Salerno . . . . .	4	92	51	28	35	618	339	188	208	1.676	698	62
<b>CAMPANIA . . . . .</b>	<b>58</b>	<b>1.851</b>	<b>1.025</b>	<b>490</b>	<b>163</b>	<b>3.607</b>	<b>2.034</b>	<b>712</b>	<b>523</b>	<b>4.557</b>	<b>2.047</b>	<b>282</b>
L'Aquila . . . . .	5	140	76	20	17	279	157	28	65	646	345	40
Teramo . . . . .	3	83	43	10	10	213	108	33	18	140	74	9
Pescara . . . . .	3	112	60	29	5	122	69	14	25	215	116	15
Chieti . . . . .	—	—	—	—	1	13	7	1	80	511	288	26
Campobasso . . . . .	—	—	—	—	3	32	17	4	57	395	193	13
<b>ABRUZZI E MOLISE . . . . .</b>	<b>11</b>	<b>335</b>	<b>179</b>	<b>59</b>	<b>36</b>	<b>659</b>	<b>358</b>	<b>80</b>	<b>245</b>	<b>1.907</b>	<b>1.016</b>	<b>103</b>
Foggia . . . . .	1	16	12	5	3	61	36	7	68	655	316	33
Bari . . . . .	1	18	12	4	6	113	52	10	43	554	257	28
Taranto . . . . .	2	31	16									

TAV. 64 — Esercizi alberghieri delle stazioni di cura, soggiorno e turismo e dei capoluoghi di provincia (a)

31 Dicembre 1962

PROVINCIE E REGIONI	STAZIONI DI CURA, SOGGIORNO E TURISMO								ALTRI COMUNI CAPOLUOGHI DI PROVINCIA			
	Totale				Capoluoghi di provincia				Esercizi	Letti	Camere	Bagni
	Esercizi	Letti	Camere	Bagni	Esercizi	Letti	Camere	Bagni				
Torino . . . . .	86	3.434	1.998	918	—	—	—	—	268	8.545	4.924	1.773
Vercelli . . . . .	27	515	286	21	—	—	—	—	24	550	340	102
Novara . . . . .	237	7.764	4.448	1.508	—	—	—	—	48	983	608	178
Cuneo . . . . .	61	2.062	1.170	311	—	—	—	—	39	881	541	207
Asti . . . . .	—	—	—	—	—	—	—	—	23	404	218	59
Alessandria . . . . .	48	1.558	1.011	208	—	—	—	—	31	688	406	132
<b>PIEMONTE . . . . .</b>	<b>459</b>	<b>15.333</b>	<b>8.913</b>	<b>2.966</b>	—	—	—	—	<b>433</b>	<b>12.051</b>	<b>7.037</b>	<b>2.451</b>
<b>VALLE D'AOSTA . . . . .</b>	<b>268</b>	<b>9.408</b>	<b>5.402</b>	<b>1.730</b>	—	—	—	—	<b>26</b>	<b>793</b>	<b>485</b>	<b>161</b>
Imperia . . . . .	644	20.397	11.406	4.761	48	1.016	565	182	—	—	—	—
Savona . . . . .	948	33.756	18.441	7.099	—	—	—	—	27	758	432	114
Genova . . . . .	404	14.385	8.208	3.851	—	—	—	—	249	7.575	4.469	1.465
La Spezia . . . . .	51	1.358	744	332	—	—	—	—	38	1.274	746	324
<b>LIGURIA . . . . .</b>	<b>2.047</b>	<b>69.896</b>	<b>38.799</b>	<b>16.043</b>	<b>48</b>	<b>1.016</b>	<b>565</b>	<b>182</b>	<b>314</b>	<b>9.607</b>	<b>5.647</b>	<b>1.903</b>
Varese . . . . .	93	1.909	1.132	330	65	1.340	803	268	—	—	—	—
Como . . . . .	258	7.015	3.944	1.383	89	2.043	1.124	319	—	—	—	—
Sondrio . . . . .	138	4.950	2.714	929	—	—	—	—	23	505	318	101
Milano . . . . .	—	—	—	—	—	—	—	—	398	17.780	10.611	5.782
Bergamo . . . . .	44	1.829	1.072	235	—	—	—	—	49	1.071	646	229
Brescia . . . . .	432	12.441	6.917	2.219	—	—	—	—	67	1.492	934	286
Pavia . . . . .	22	768	481	40	—	—	—	—	38	578	370	44
Cremona . . . . .	—	—	—	—	—	—	—	—	20	472	317	107
Mantova . . . . .	—	—	—	—	—	—	—	—	36	682	453	83
<b>LOMBARDIA . . . . .</b>	<b>987</b>	<b>28.912</b>	<b>16.260</b>	<b>5.136</b>	<b>154</b>	<b>3.383</b>	<b>1.927</b>	<b>587</b>	<b>631</b>	<b>22.580</b>	<b>13.649</b>	<b>6.632</b>
Bolzano-Bczen . . . . .	697	24.018	14.265	3.615	83	3.055	1.851	519	—	—	—	—
Trento . . . . .	817	28.375	16.352	3.873	50	1.940	1.168	466	—	—	—	—
<b>TRENTINO-A. ADIGE . . . . .</b>	<b>1.514</b>	<b>52.393</b>	<b>30.617</b>	<b>7.488</b>	<b>133</b>	<b>4.995</b>	<b>3.019</b>	<b>985</b>	—	—	—	—
Verona . . . . .	105	3.445	1.855	496	—	—	—	—	84	2.407	1.380	539
Vicenza . . . . .	75	2.367	1.432	206	—	—	—	—	32	999	632	320
Belluno . . . . .	394	13.708	8.075	2.440	23	643	410	219	—	—	—	—
Treviso . . . . .	22	454	271	90	—	—	—	—	30	974	610	248
Venezia . . . . .	750	42.325	23.375	10.475	313	17.579	9.963	4.984	—	—	—	—
Padova . . . . .	129	8.760	5.994	2.089	—	—	—	—	69	2.016	1.318	608
Rovigo . . . . .	—	—	—	—	—	—	—	—	16	318	211	73
<b>VENETO . . . . .</b>	<b>1.475</b>	<b>71.059</b>	<b>41.002</b>	<b>15.796</b>	<b>336</b>	<b>18.222</b>	<b>10.373</b>	<b>5.203</b>	<b>231</b>	<b>6.714</b>	<b>4.151</b>	<b>1.788</b>
Udine . . . . .	196	8.533	4.607	3.053	—	—	—	—	45	1.337	865	326
Gorizia . . . . .	93	4.604	2.600	829	—	—	—	—	23	516	344	33
Trieste . . . . .	95	3.485	2.080	652	61	2.739	1.675	495	—	—	—	—
<b>FRIULI-V. GIULIA . . . . .</b>	<b>384</b>	<b>16.622</b>	<b>9.287</b>	<b>4.534</b>	<b>61</b>	<b>2.739</b>	<b>1.675</b>	<b>495</b>	<b>68</b>	<b>1.853</b>	<b>1.209</b>	<b>359</b>
Piacenza . . . . .	—	—	—	—	—	—	—	—	36	869	544	184
Parma . . . . .	108	4.312	2.652	741	—	—	—	—	42	1.017	677	176
Reggio nell'Emilia . . . . .	—	—	—	—	—	—	—	—	28	686	427	187
Modena . . . . .	24	677	351	132	—	—	—	—	28	983	645	263
Bologna . . . . .	85	2.301	1.328	283	—	—	—	—	71	3.556	2.250	957
Ferrara . . . . .	—	—	—	—	—	—	—	—	52	1.196	774	265
Ravenna . . . . .	441	19.507	10.617	7.259	93	3.182	1.805	1.044	—	—	—	—
Forlì . . . . .	3.037	112.002	61.969	30.316	—	—	—	—	25	620	412	228
<b>EMILIA-ROMAGNA . . . . .</b>	<b>3.695</b>	<b>138.799</b>	<b>76.917</b>	<b>38.731</b>	<b>93</b>	<b>3.182</b>	<b>1.805</b>	<b>1.044</b>	<b>282</b>	<b>8.927</b>	<b>5.729</b>	<b>2.260</b>
Pesaro e Urbino . . . . .	237	9.962	5.588	3.140	76	3.465	1.935	1.174	—	—	—	—
Ancona . . . . .	132	5.057	2.389	1.525	47	1.689	1.004	498	—	—	—	—
Macerata . . . . .	42	1.058	637	241	—	—	—	—	14	329	207	94
Ascoli Piceno . . . . .	72	2.552	1.428	581	10	368	223	123	—	—	—	—
<b>MARCHE . . . . .</b>	<b>483</b>	<b>18.629</b>	<b>10.492</b>	<b>5.487</b>	<b>133</b>	<b>5.522</b>	<b>3.162</b>	<b>1.795</b>	<b>14</b>	<b>329</b>	<b>207</b>	<b>94</b>

(a) Le stazioni di cura, soggiorno e turismo sono 273 di cui 24 capoluoghi di Provincia.

Segue TAV. 64 — Esercizi alberghieri delle stazioni di cura, soggiorno e turismo e dei capoluoghi di provincia (a)

31 Dicembre 1962

PROVINCIE E REGIONI	STAZIONI DI CURA, SOGGIORNO E TURISMO								ALTRI COMUNI CAPOLUOGHI DI PROVINCIA			
	Totale				Capoluoghi di provincia				Esercizi	Letti	Camere	Bagni
	Esercizi	Letti	Camere	Bagni	Esercizi	Letti	Camere	Bagni				
Massa-Carrara . . . . .	145	3.996	2.153	976	—	—	—	—	14	305	175	46
Lucca . . . . .	581	18.765	10.339	4.302	—	—	—	—	26	529	314	81
Pistoia . . . . .	369	12.606	7.519	3.096	—	—	—	—	42	1.046	619	97
Firenze . . . . .	332	13.675	7.955	3.959	319	12.767	7.374	3.820	—	—	—	—
Livorno . . . . .	192	4.037	2.159	1.202	—	—	—	—	53	1.875	1.092	423
Pisa . . . . .	20	402	246	30	—	—	—	—	43	2.120	1.258	679
Arezzo . . . . .	—	—	—	—	—	—	—	—	14	517	274	152
Siena . . . . .	206	8.916	5.541	2.010	26	1.163	687	295	—	—	—	—
Grosseto . . . . .	—	—	—	—	—	—	—	—	35	1.221	722	345
<b>TOSCANA . . . . .</b>	<b>1.755</b>	<b>62.397</b>	<b>35.912</b>	<b>15.575</b>	<b>345</b>	<b>13.930</b>	<b>8.061</b>	<b>4.115</b>	<b>227</b>	<b>7.613</b>	<b>4.454</b>	<b>1.823</b>
Perugia . . . . .	94	3.139	1.864	826	33	1.125	687	313	—	—	—	—
Terni . . . . .	15	331	192	65	—	—	—	—	18	565	361	142
<b>UMBRIA . . . . .</b>	<b>109</b>	<b>3.470</b>	<b>2.056</b>	<b>891</b>	<b>33</b>	<b>1.125</b>	<b>687</b>	<b>313</b>	<b>18</b>	<b>565</b>	<b>361</b>	<b>142</b>
Viterbo . . . . .	—	—	—	—	—	—	—	—	15	544	305	101
Rieti . . . . .	28	967	533	226	28	967	533	226	—	—	—	—
Roma . . . . .	46	1.667	918	512	—	—	—	—	847	33.970	19.970	10.738
Latina . . . . .	—	—	—	—	—	—	—	—	15	607	327	178
Frosinone . . . . .	133	5.416	3.299	1.555	—	—	—	—	10	247	155	30
<b>LAZIO . . . . .</b>	<b>207</b>	<b>8.050</b>	<b>4.750</b>	<b>2.293</b>	<b>28</b>	<b>967</b>	<b>533</b>	<b>226</b>	<b>887</b>	<b>35.368</b>	<b>20.757</b>	<b>11.047</b>
Caserta . . . . .	—	—	—	—	—	—	—	—	5	140	81	25
Benevento . . . . .	—	—	—	—	—	—	—	—	7	189	118	52
Napoli . . . . .	632	26.463	15.031	8.052	312	13.317	7.623	3.278	—	—	—	—
Avellino . . . . .	—	—	—	—	—	—	—	—	14	298	188	67
Salerno . . . . .	69	2.106	1.136	858	—	—	—	—	28	847	509	223
<b>CAMPANIA . . . . .</b>	<b>701</b>	<b>28.569</b>	<b>16.167</b>	<b>8.910</b>	<b>312</b>	<b>13.317</b>	<b>7.623</b>	<b>3.278</b>	<b>54</b>	<b>1.474</b>	<b>896</b>	<b>367</b>
L'Aquila . . . . .	60	2.337	1.346	540	15	573	356	79	—	—	—	—
Teramo . . . . .	15	640	338	176	—	—	—	—	7	196	126	38
Pescara . . . . .	36	1.553	951	307	31	1.315	816	283	—	—	—	—
Chieti . . . . .	26	938	543	249	—	—	—	—	5	233	155	79
Campobasso . . . . .	13	398	239	94	—	—	—	—	5	210	148	64
<b>ABRUZZI E MOLISE . . . . .</b>	<b>150</b>	<b>5.866</b>	<b>3.417</b>	<b>1.366</b>	<b>46</b>	<b>1.888</b>	<b>1.172</b>	<b>362</b>	<b>17</b>	<b>639</b>	<b>429</b>	<b>181</b>
Foggia . . . . .	28	599	337	80	—	—	—	—	16	883	645	254
Bari . . . . .	6	207	135	52	—	—	—	—	38	2.077	1.367	503
Taranto . . . . .	—	—	—	—	—	—	—	—	19	943	603	286
Brindisi . . . . .	11	468	244	64	—	—	—	—	19	629	397	174
Lecce . . . . .	2	134	86	4	—	—	—	—	12	609	423	141
<b>PUGLIA . . . . .</b>	<b>47</b>	<b>1.408</b>	<b>802</b>	<b>200</b>	—	—	—	—	<b>104</b>	<b>5.141</b>	<b>3.435</b>	<b>1.358</b>
Potenza . . . . .	—	—	—	—	—	—	—	—	20	588	323	131
Matera . . . . .	—	—	—	—	—	—	—	—	9	203	128	37
<b>BASILICATA . . . . .</b>	—	—	—	—	—	—	—	—	<b>29</b>	<b>791</b>	<b>451</b>	<b>168</b>
Cosenza . . . . .	6	616	318	28	—	—	—	—	17	619	367	143
Catanzaro . . . . .	17	588	379	152	—	—	—	—	18	666	425	199
Reggio di Calabria . . . . .	24	731	476	214	24	731	476	214	—	—	—	—
<b>CALABRIA . . . . .</b>	<b>47</b>	<b>1.935</b>	<b>1.173</b>	<b>394</b>	<b>24</b>	<b>731</b>	<b>476</b>	<b>214</b>	<b>35</b>	<b>1.285</b>	<b>792</b>	<b>342</b>
Trapani . . . . .	6	180	113	69	—	—	—	—	22	497	315	90
Palermo . . . . .	223	5.487	3.									

TAV. 65 — Esercizi alberghieri delle stazioni di cura, soggiorno e turismo per categoria (a)

31 dicembre 1962

## I — ALBERGHI DI LUSSO — DI 1ª DI E 2ª CATEGORIA

PROVINCIE E REGIONI	ALBERGHI DI LUSSO				ALBERGHI DI 1ª CATEGORIA				ALBERGHI DI 2ª CATEGORIA			
	Esercizi	Letti	Camere	Bagni	Esercizi	Letti	Camere	Bagni	Esercizi	Letti	Camere	Bagni
Torino . . . . .	1	139	82	86	5	799	465	372	14	967	625	252
Vercelli . . . . .	—	—	—	—	—	—	—	—	—	—	—	—
Novara . . . . .	2	480	291	214	6	734	428	243	30	2.296	1.338	628
Cuneo . . . . .	—	—	—	—	2	234	138	90	4	268	160	57
Asti . . . . .	—	—	—	—	—	—	—	—	—	—	—	—
Alessandria . . . . .	—	—	—	—	2	231	176	102	3	240	171	59
PIEMONTE . . . . .	3	619	373	300	15	1.998	1.207	807	51	3.771	2.294	996
VALLE D'AOSTA . . . . .	2	359	194	182	5	569	323	251	36	2.259	1.354	563
Imperia . . . . .	2	475	274	247	13	1.806	1.049	693	49	3.910	2.237	1.363
Savona . . . . .	—	—	—	—	2	262	163	112	62	4.984	2.780	1.753
Genova . . . . .	3	504	305	290	11	1.367	773	616	50	3.445	2.004	1.272
La Spezia . . . . .	—	—	—	—	—	—	—	—	8	401	222	153
LIGURIA . . . . .	5	979	579	537	26	3.435	1.985	1.421	169	12.740	7.243	4.541
Varese . . . . .	—	—	—	—	2	377	246	137	3	155	88	55
Como . . . . .	3	539	342	290	8	911	536	296	21	1.702	984	424
Sondrio . . . . .	—	—	—	—	2	371	185	141	16	948	522	327
Milano . . . . .	—	—	—	—	—	—	—	—	—	—	—	—
Bergamo . . . . .	—	—	—	—	2	297	182	86	3	327	197	48
Brescia . . . . .	—	—	—	—	13	433	831	491	28	1.496	835	400
Pavia . . . . .	—	—	—	—	1	114	79	4	3	251	155	12
Cremona . . . . .	—	—	—	—	—	—	—	—	—	—	—	—
Mantova . . . . .	—	—	—	—	—	—	—	—	—	—	—	—
LOMBARDIA . . . . .	3	539	342	290	28	3.503	2.059	1.155	74	4.879	2.781	1.266
Bolzano - Bozen . . . . .	1	274	149	149	8	1.530	961	447	111	7.250	4.473	1.486
Trento . . . . .	—	—	—	—	13	1.806	1.143	576	62	4.509	2.705	1.001
TRENTINO-A. ADIGE . . . . .	1	274	149	149	21	3.336	2.104	1.023	173	11.759	7.178	2.487
Verona . . . . .	—	—	—	—	—	—	—	—	9	457	267	112
Vicenza . . . . .	—	—	—	—	1	74	40	22	4	317	185	47
Belluno . . . . .	1	222	141	92	6	1.075	670	411	35	3.136	1.910	873
Treviso . . . . .	—	—	—	—	1	64	36	25	1	64	36	25
Venezia . . . . .	7	2.187	1.275	1.194	7	1.498	873	794	59	7.510	4.287	2.640
Padova . . . . .	—	—	—	—	3	477	352	249	24	2.740	1.876	1.099
Rovigo . . . . .	—	—	—	—	—	—	—	—	—	—	—	—
VENETO . . . . .	8	2.409	1.416	1.286	17	3.124	1.935	1.476	132	14.224	8.561	4.796
Udine . . . . .	—	—	—	—	—	—	—	—	13	1.300	713	665
Gorizia . . . . .	—	—	—	—	2	219	121	82	7	597	350	189
Trieste . . . . .	—	—	—	—	3	721	458	203	11	893	552	209
FRULI-V. GIULIA . . . . .	—	—	—	—	5	940	579	285	31	2.790	1.615	1.063
Piacenza . . . . .	—	—	—	—	—	—	—	—	—	—	—	—
Parma . . . . .	1	192	120	72	5	686	457	279	8	590	356	95
Reggio nell'Emilia . . . . .	—	—	—	—	—	—	—	—	—	—	—	—
Modena . . . . .	—	—	—	—	1	73	41	23	2	115	55	44
Bologna . . . . .	—	—	—	—	—	—	—	—	8	538	308	109
Ferrara . . . . .	—	—	—	—	—	—	—	—	—	—	—	—
Ravenna . . . . .	—	—	—	—	10	1.408	799	801	81	5.813	3.160	2.862
Forlì . . . . .	2	360	197	275	20	2.405	1.429	1.164	192	16.121	9.090	7.383
EMILIA-ROMAGNA . . . . .	3	552	317	347	36	4.572	2.726	2.267	291	23.177	12.969	10.493
Pesaro e Urbino . . . . .	—	—	—	—	2	426	238	214	33	2.748	1.563	1.198
Ancona . . . . .	—	—	—	—	2	203	133	133	23	1.834	1.052	789
Macerata . . . . .	—	—	—	—	—	—	—	—	5	259	147	87
Ascoli Piceno . . . . .	—	—	—	—	2	108	72	58	13	620	344	250
MARCHE . . . . .	—	—	—	—	6	737	443	405	74	5.461	3.106	2.324

(a) Comprende gli esercizi dei 24 Capoluoghi di Provincia riconosciuti Stazioni di C. S. T.

Segue TAV. 65 — Esercizi alberghieri delle stazioni di cura, soggiorno e turismo per categoria (a)

31 dicembre 1962

## Segue I — ALBERGHI DI LUSSO — DI 1ª E DI 2ª CATEGORIA

PROVINCIE E REGIONI	ALBERGHI DI LUSSO				ALBERGHI DI 1ª CATEGORIA				ALBERGHI DI 2ª CATEGORIA			
	Esercizi	Letti	Camere	Bagni	Esercizi	Letti	Camere	Bagni	Esercizi	Letti	Camere	Bagni
Massa-Carrara . . . . .	—	—	—	—	5	426	234	196	7	382	209	150
Lucca . . . . .	1	66	37	43	22	1.740	978	745	60	4.070	2.289	1.245
Pistoia . . . . .	1	250	188	180	8	1.176	707	568	33	2.751	1.696	1.009
Firenze . . . . .	5	996	589	584	8	1.404	821	694	33	4.069	2.341	1.374
Livorno . . . . .	—	—	—	—	6	369	305	274	10	746	399	296
Pisa . . . . .	—	—	—	—	—	—	—	—	6	210	126	25
Arezzo . . . . .	—	—	—	—	—	—	—	—	—	—	—	—
Siena . . . . .	—	—	—	—	5	523	322	243	27	2.288	1.383	837
Grosseto . . . . .	—	—	—	—	—	—	—	—	—	—	—	—
TOSCANA . . . . .	7	1.312	814	807	54	5.838	3.367	2.720	176	14.516	8.443	4.936
Perugia . . . . .	—	—	—	—	1	230	150	91	10	930	573	342
Terni . . . . .	—	—	—	—	1	62	35	21	2	90	51	23
UMBRIA . . . . .	—	—	—	—	2	292	185	112	12	1.020	624	365
Viterbo . . . . .	—	—	—	—	—	—	—	—	—	—	—	—
Rieti . . . . .	—	—	—	—	2	232	128	82	5	252	138	58
Roma . . . . .	—	—	—	—	—	—	—	—	10	585	320	238
Latina . . . . .	—	—	—	—	—	—	—	—	—	—	—	—
Frosinone . . . . .	1	242	163	138	3	313	186	98	29	2.123	1.285	806
LAZIO . . . . .	1	242	163	138	5	545	314	180	44	2.960	1.743	1.102
Caserta . . . . .	—	—	—	—	—	—	—	—	—	—	—	—
Benevento . . . . .	—	—	—	—	—	—	—	—	—	—	—	—
Napoli . . . . .	4	944	587	567	38	6.226	3.662	2.972	67	5.657	3.241	1.906
Avellino . . . . .	—	—	—	—	—	—	—	—	—	—	—	—
Salerno . . . . .	—	—	—	—	11	718	395	340	17	613	329	243
CAMPANIA . . . . .	4	944	587	567	49	6.944	4.057	3.312	84	6.270	3.570	2.149
L'Aquila . . . . .	—	—	—	—	4	474	280	162	11	663	369	202
Teramo . . . . .	—	—	—	—	—	—	—	—	4	402	209	152
Pescara . . . . .	—	—	—	—	1	95	80	53	4	461	263	127
Chieti . . . . .	—	—	—	—	1	48	38	20	6	393	218	162
Campobasso . . . . .	—	—	—	—	—	—	—	—	4	207	137	62
ABRUZZI E MOLISE . . . . .	—	—	—	—	6	617	398	235	29	2.126	1.196	705
Foggia . . . . .	—	—	—	—	1	143	78	36	—	—	—	—
Bari . . . . .	1	66	56	38	—	—	—	—	1	34	23	6
Taranto . . . . .	—	—	—	—	—	—	—	—	—	—	—	—
Brindisi . . . . .	—	—	—	—	1	95	49	33	1	198	99	8
Lecce . . . . .	—	—	—	—	—	—	—	—	1	73	53	3
PUGLIA . . . . .	—	—	—	—	3	304	183	107	3	305	175	17
Potenza . . . . .	—	—	—	—	—	—	—	—	—	—	—	—
Matera . . . . .	—	—	—	—	—	—	—	—	—	—	—	—
BASILICATA . . . . .	—	—	—	—	—	—	—	—	—	—	—	—
Cosenza . . . . .	—	—	—	—	—	—	—	—	4	362	190	28
Catanzaro . . . . .	—	—	—	—	—	—	—	—	2	155	98	71
Reggio di Calabria . . . . .	—	—	—	—	1	150	96	96	3	238	171	84
CALABRIA . . . . .	—	—	—	—	1	150	96	96	9	755	459	183
Trapani . . . . .	—	—	—	—	1	57	45	42	1	42	21	21
Palermo . . . . .	2	303	172	150	3	420	325	306	8	806	581	313
Messina . . . . .	1	220	134	121	9	903	550	433	16	887	520	306
Agrigento . . . . .	—	—	—	—	2	209	142	87	4	253	157	58
Caltanissetta . . . . .	—	—	—	—	—	—	—	—	—	—	—	—
Enna . . . . .	—	—	—	—	—	—	—	—	—	—	—	—
Catania . . . . .	—	—	—	—	—	—	—	—	1	68	40	45
Ragusa . . . . .	—	—	—	—	—	—	—	—	—	—	—	—
Siracusa . . . . .	—	—	—	—	3	275	181	141	2	111	66	32
SICILIA . . . . .	3	523	306	271	18	1.864	1.243	1.009	32	2.167	1.385	775
Sassari . . . . .	—	—	—	—	4	390	216	201	8	587	328	210
Nuoro . . . . .	—	—	—	—	—	—	—	—	—	—	—	—
Cagliari . . . . .	—	—	—	—	—	—	—	—	—	—	—	—
SARDEGNA . . . . .	—	—	—	—	4	390	216	201	8	587	328	210
ITALIA . . . . .	40	8.752	5.240	4.874	301	39.158	23.420	17.062	1.428	111.766	65.024	38.971

(a) Cfr. la nota (a) alla pagina precedente.



Segue Tav. 6 — Esercizi alberghieri delle stazioni di cura, soggiorno e turismo per categoria (a)

31 dicembre 1962

## II — ALBERGHI DI 3ª E DI 4ª CATEGORIA — PENSIONI DI 1ª CATEGORIA

PROVINCIE E REGIONI	ALBERGHI DI 3ª CATEGORIA				ALBERGHI DI 4ª CATEGORIA				PENSIONI DI 1ª CATEGORIA			
	Esercizi	Letti	Camere	Bagni	Esercizi	Letti	Camere	Bagni	Esercizi	Letti	Camere	Bagni
Torino . . . . .	15	569	319	113	16	436	221	57	—	—	—	—
Vercelli . . . . .	4	181	104	9	4	92	54	6	—	—	—	—
Novara . . . . .	39	1.459	864	177	48	1.263	717	98	—	—	—	—
Cuneo . . . . .	8	418	239	74	18	650	359	48	—	—	—	—
Asti . . . . .	—	—	—	—	—	—	—	—	—	—	—	—
Alessandria . . . . .	8	312	197	21	11	370	227	11	—	—	—	—
PIEMONTE . . . . .	74	2.939	1.723	394	97	2.811	1.578	220	—	—	—	—
VALLE D'AOSTA . . . . .	94	3.631	2.117	508	44	936	547	86	—	—	—	—
Imperia . . . . .	87	4.855	2.662	1.142	56	1.636	918	200	1	32	17	10
Savona . . . . .	125	7.106	3.913	2.039	72	2.750	1.535	380	3	113	60	47
Genova . . . . .	66	3.276	1.890	761	38	1.125	641	123	3	94	52	30
La Spezia . . . . .	11	463	261	93	8	136	71	23	—	—	—	—
LIGURIA . . . . .	289	15.700	8.716	4.035	174	5.647	3.165	726	7	239	129	87
Varese . . . . .	14	560	332	75	18	378	217	29	—	—	—	—
Como . . . . .	36	1.400	779	193	53	1.130	633	92	—	—	—	—
Sondrio . . . . .	42	2.084	1.160	327	34	913	513	85	—	—	—	—
Milano . . . . .	—	—	—	—	—	—	—	—	—	—	—	—
Bergamo . . . . .	7	341	210	25	13	375	215	29	1	68	34	13
Brescia . . . . .	86	3.513	1.981	655	88	2.323	1.263	297	3	96	56	21
Pavia . . . . .	5	195	121	9	4	96	58	5	—	—	—	—
Cremona . . . . .	—	—	—	—	—	—	—	—	—	—	—	—
Mantova . . . . .	—	—	—	—	—	—	—	—	—	—	—	—
LOMBARDIA . . . . .	190	8.093	4.583	1.284	210	5.215	2.899	537	4	164	90	34
Bolzano - Bozen . . . . .	190	6.906	4.107	830	131	2.924	1.652	214	4	203	124	53
Trento . . . . .	196	9.340	5.374	1.320	232	6.459	3.649	485	1	22	12	4
TRENTINO-A. ADIGE . . . . .	386	16.246	9.481	2.150	363	9.383	5.301	699	5	225	136	57
Verona . . . . .	41	1.854	974	281	17	425	233	34	—	—	—	—
Vicenza . . . . .	11	553	335	69	29	895	558	51	—	—	—	—
Belluno . . . . .	84	3.501	2.083	529	90	2.511	1.455	222	4	155	89	46
Treviso . . . . .	4	183	121	43	6	125	69	10	—	—	—	—
Venezia . . . . .	189	13.086	7.252	3.280	67	3.267	1.796	569	2	46	31	28
Padova . . . . .	36	3.981	2.768	597	22	943	598	52	1	26	14	9
Rovigo . . . . .	—	—	—	—	—	—	—	—	—	—	—	—
VENETO . . . . .	365	23.158	13.533	4.799	231	8.166	4.709	938	7	227	134	83
Udine . . . . .	47	2.804	1.536	1.190	39	1.589	808	361	—	—	—	—
Gorizia . . . . .	42	2.388	1.347	391	28	842	471	72	2	82	47	11
Trieste . . . . .	20	941	550	122	14	335	186	57	—	—	—	—
FRIULI-V. GIULIA . . . . .	109	6.133	3.433	1.703	81	2.766	1.465	490	2	82	47	11
Piacenza . . . . .	—	—	—	—	—	—	—	—	—	—	—	—
Parma . . . . .	17	974	590	72	10	269	178	16	2	98	49	47
Reggio nell'Emilia . . . . .	—	—	—	—	—	—	—	—	—	—	—	—
Modena . . . . .	3	129	70	23	7	175	85	15	—	—	—	—
Bologna . . . . .	10	437	262	58	24	667	387	51	—	—	—	—
Ferrara . . . . .	—	—	—	—	—	—	—	—	—	—	—	—
Ravenna . . . . .	58	3.132	1.752	1.181	15	508	304	110	1	68	34	34
Forlì . . . . .	447	24.894	13.900	8.766	159	5.441	3.007	992	4	273	161	111
EMILIA-ROMAGNA . . . . .	535	29.566	16.574	10.102	215	7.060	3.961	1.184	7	439	244	192
Pesaro e Urbino . . . . .	40	1.960	1.115	621	10	169	90	22	—	—	—	—
Ancona . . . . .	18	856	478	178	18	535	308	54	1	79	42	22
Macerata . . . . .	13	423	265	107	11	240	150	28	—	—	—	—
Ascoli Piceno . . . . .	13	730	421	123	17	453	248	60	1	22	12	6
MARCHE . . . . .	84	3.969	2.279	1.029	56	1.397	796	164	2	101	54	28

(a) Cfr. la nota (a) a pag. 126

Segue Tav. 65 — Esercizi alberghieri delle stazioni di cura, soggiorno e turismo per categoria (a)

31 dicembre 1962

## Segue II — ALBERGHI DI 3ª E DI 4ª CATEGORIA — PENSIONI DI 1ª CATEGORIA

PROVINCIE E REGIONI	ALBERGHI DI 3ª CATEGORIA				ALBERGHI DI 4ª CATEGORIA				PENSIONI DI 1ª CATEGORIA			
	Esercizi	Letti	Camere	Bagni	Esercizi	Letti	Camere	Bagni	Esercizi	Letti	Camere	Bagni
Massa-Carrara . . . . .	6	265	145	91	1	17	9	1	—	—	—	—
Lucca . . . . .	30	1.240	693	259	14	335	190	20	9	462	259	157
Pistoia . . . . .	43	2.204	1.310	612	64	1.830	1.077	220	4	215	117	72
Firenze . . . . .	43	2.392	1.450	437	21	627	366	95	4	147	84	60
Livorno . . . . .	18	669	349	204	8	160	87	21	3	147	79	53
Pisa . . . . .	1	23	14	1	—	—	—	—	—	—	—	—
Arezzo . . . . .	—	—	—	—	—	—	—	—	—	—	—	—
Siena . . . . .	27	1.486	925	360	21	924	580	128	1	41	24	13
Grosseto . . . . .	—	—	—	—	—	—	—	—	—	—	—	—
TOSCANA . . . . .	168	8.279	4.886	1.964	129	3.893	2.309	485	21	1.012	563	355
Perugia . . . . .	23	987	551	227	28	640	391	123	—	—	—	—
Terni . . . . .	2	67	40	9	3	42	27	5	—	—	—	—
UMBRIA . . . . .	25	1.054	591	236	31	682	418	128	—	—	—	—
Viterbo . . . . .	—	—	—	—	—	—	—	—	—	—	—	—
Rieti . . . . .	10	299	169	56	2	57	31	7	—	—	—	—
Roma . . . . .	11	479	255	146	3	67	37	17	—	—	—	—
Latina . . . . .	—	—	—	—	—	—	—	—	—	—	—	—
Frosinone . . . . .	16	569	359	109	—	—	—	—	1	31	18	8
LAZIO . . . . .	37	1.347	783	311	5	124	68	24	1	31	18	8
Caserta . . . . .	—	—	—	—	—	—	—	—	—	—	—	—
Benevento . . . . .	—	—	—	—	—	—	—	—	—	—	—	—
Napoli . . . . .	90	3.953	2.239	1.008	121	3.420	1.914	459	11	435	240	130
Avellino . . . . .	—	—	—	—	—	—	—	—	—	—	—	—
Salerno . . . . .	9	243	133	100	6	59	32	20	1	19	10	9
CAMPANIA . . . . .	99	4.196	2.372	1.108	127	3.479	1.946	479	12	454	250	139
L'Aquila . . . . .	15	623	375	113	11	221	129	22	1	54	30	14
Teramo . . . . .	3	102	58	9	3	53	28	6	—	—	—	—
Pescara . . . . .	10	463	297	59	7	226	138	18	—	—	—	—
Chieti . . . . .	5	219	127	34	10	256	148	32	—	—	—	—
Campobasso . . . . .	1	78	41	25	4	60	37	5	—	—	—	—
ABRUZZI E MOLISE . . . . .	34	1.485	898	240	35	816	480	83	1	54	30	14
Foggia . . . . .	3	155	84	18	4	80	52	9	—	—	—	—
Bari . . . . .	—	—	—	—	3	75	48	6	—	—	—	—
Taranto . . . . .	—	—	—	—	—	—	—	—	—	—	—	—
Brindisi . . . . .	—	—	—	—	1	23	15	3	—	—	—	—
Lecce . . . . .	1	61	33	1	—	—	—	—	—	—	—	—
PUGLIA . . . . .	4	216	117	19	8	178	115	18	—	—	—	—
Potenza . . . . .	—	—	—	—	—	—	—	—	—	—	—	—
Matera . . . . .	—	—	—	—	—	—	—	—	—	—	—	—
BASILICATA . . . . .	—	—	—	—	—	—	—	—	—	—	—	—
Cosenza . . . . .	2	254	128	—	—	—	—	—	—	—	—	—
Catanzaro . . . . .	6	283	189	70	5	87	56	9	—	—	—	—
Reggio di Calabria . . . . .	2	77	49	5	8	149	92	10	—	—	—	—
CALABRIA . . . . .	10	614	366	75	13	236	148	19	—	—	—	—
Trapani . . . . .	1	36	21	1	1	19	12	1	—	—	—	—
Palermo . . . . .	22	949	574	171	20	368	219	36	1	38	24	19
Messina . . . . .	10	401	240	76	28	556	326	85	3	117	66	36
Agrigento . . . . .	7	262	169	23	5	111	70	9	—	—	—	—
Caltanissetta . . . . .	—	—	—	—	—	—	—	—	—	—	—	—
Enna . . . . .	—	—	—	—	—	—	—	—	—	—	—	—
Catania . . . . .	1	29	17	5	1	80	24	3	—	—	—	—
Ragusa . . . . .	—	—	—	—	—	—	—	—	—	—	—	—
Siracusa . . . . .	3	149	97	22	8	180	117	12	—	—	—	—
SICILIA . . . . .	44	1.826	1.118	298	63	1.314	768	146	4	155	90	55
Sassari . . . . .	—	—	—	—	—	—	—	—	—	—	—	—
Nuoro . . . . .	—	—	—	—	—	—	—	—	—	—	—	—
Cagliari . . . . .	—	—	—	—	—	—	—	—	—	—	—	—
SARDEGNA . . . . .	—	—	—	—	—	—	—	—	—	—	—	—
ITALIA . . . . .	2.547	128.452	73.570	30.255	1.882	54.103	30.673	6.426	73	3.183	1.785	1.063

(a) Cfr. la nota (a) a pag. 126.

Segue Tav. 65 — Esercizi alberghieri delle stazioni di cura, soggiorno e turismo per categoria (a)

31 dicembre 1962

## III - PENSIONI DI 2ª E DI 3ª CATEGORIA - LOCANDE

PROVINCIE E REGIONI	PENSIONI DI 2ª CATEGORIA				PENSIONI DI 3ª CATEGORIA				LOCANDE			
	Esercizi	Letti	Camere	Bagni	Esercizi	Letti	Camere	Bagni	Esercizi	Letti	Camere	Bagni
Torino . . . . .	—	—	—	—	5	98	56	13	30	426	230	25
Vercelli . . . . .	—	—	—	—	—	—	—	—	19	242	128	6
Novara . . . . .	7	285	157	51	12	233	130	22	93	1.014	523	67
Cuneo . . . . .	2	83	45	12	11	272	151	21	16	137	78	8
Asti . . . . .	—	—	—	—	—	—	—	—	—	—	—	—
Alessandria . . . . .	—	—	—	—	8	179	119	11	16	226	121	4
PIEMONTE . . . . .	9	368	202	63	36	782	456	76	174	2.045	1.080	110
VALLE D'AOSTA . . . . .	6	197	94	23	32	649	360	71	49	808	413	46
Imperia . . . . .	18	641	358	134	189	4.467	2.499	651	229	2.575	1.392	321
Savona . . . . .	44	1.762	953	436	397	12.333	6.696	1.822	243	4.446	2.341	510
Genova . . . . .	43	1.191	686	272	123	2.597	1.444	393	67	786	423	94
La Spezia . . . . .	1	22	12	10	16	288	150	46	7	48	28	7
LIGURIA . . . . .	106	3.616	2.009	852	725	19.685	10.789	2.912	546	7.855	4.184	932
Varese . . . . .	1	21	15	5	5	52	29	9	50	366	205	20
Como . . . . .	1	18	10	3	12	218	120	22	124	1.097	540	63
Sondrio . . . . .	—	—	—	—	15	270	151	36	29	364	183	13
Milano . . . . .	—	—	—	—	—	—	—	—	—	—	—	—
Bergamo . . . . .	1	24	13	2	4	141	84	6	13	256	137	26
Brescia . . . . .	11	365	208	51	40	983	567	103	163	2.232	1.176	201
Pavia . . . . .	—	—	—	—	5	82	52	8	4	30	16	2
Cremona . . . . .	—	—	—	—	—	—	—	—	—	—	—	—
Mantova . . . . .	—	—	—	—	—	—	—	—	—	—	—	—
LOMBARDIA . . . . .	14	428	246	61	81	1.746	1.003	184	383	4.345	2.257	325
Bolzano - Bozen . . . . .	46	1.498	885	209	86	1.935	1.104	173	120	1.498	810	54
Trento . . . . .	26	875	520	119	139	3.539	1.962	280	148	1.825	987	88
TRENTINO-A. ADIGE . . . . .	72	2.373	1.405	328	225	5.474	3.066	453	268	3.323	1.797	142
Verona . . . . .	5	146	84	18	12	296	157	32	21	267	140	19
Vicenza . . . . .	—	—	—	—	3	76	45	5	27	452	269	12
Belluno . . . . .	13	316	180	50	93	1.909	1.063	160	68	883	484	57
Treviso . . . . .	—	—	—	—	—	—	—	—	11	82	45	5
Venezia . . . . .	18	764	435	200	147	6.492	3.556	900	254	7.475	3.870	870
Padova . . . . .	1	66	66	12	8	177	117	36	34	350	203	35
Rovigo . . . . .	—	—	—	—	—	—	—	—	—	—	—	—
VENETO . . . . .	37	1.292	765	280	263	8.950	4.938	1.133	415	9.509	5.011	1.005
Udine . . . . .	7	460	245	169	49	1.725	958	556	41	655	347	112
Gorizia . . . . .	6	372	209	74	2	47	26	3	4	57	29	7
Trieste . . . . .	2	34	19	11	11	143	77	23	34	418	238	27
FRIULI-V. GIULIA . . . . .	15	866	473	254	62	1.915	1.061	582	79	1.130	614	146
Piacenza . . . . .	—	—	—	—	—	—	—	—	—	—	—	—
Parma . . . . .	6	253	107	19	49	1.144	732	130	10	106	63	14
Reggio nell'Emilia . . . . .	—	—	—	—	—	—	—	—	—	—	—	—
Modena . . . . .	1	32	16	12	4	95	56	10	6	58	28	5
Bologna . . . . .	1	22	11	7	20	411	234	38	22	226	126	20
Ferrara . . . . .	—	—	—	—	—	—	—	—	—	—	—	—
Ravenna . . . . .	52	2.339	1.246	954	161	5.079	2.720	1.165	63	1.160	602	152
Forlì . . . . .	173	9.018	5.025	2.614	1.526	46.109	25.276	8.043	514	7.381	3.884	966
EMILIA-ROMAGNA . . . . .	233	11.664	6.405	3.606	1.760	52.838	29.018	9.386	615	8.931	4.703	1.154
Pesaro e Urbino . . . . .	23	1.171	654	377	103	3.261	1.813	697	26	227	115	11
Ancona . . . . .	19	739	396	230	36	639	347	163	15	172	83	16
Macerata . . . . .	—	—	—	—	5	69	37	9	8	67	38	10
Ascoli Piceno . . . . .	5	170	90	23	17	404	217	57	4	45	24	4
MARCHE . . . . .	47	2.080	1.140	630	161	4.373	2.414	866	53	511	260	41

(a) Cfr. la nota (a) a pag. 126.

Segue Tav. 65 — Esercizi alberghieri delle stazioni di cura, soggiorno e turismo per categoria (a)

31 dicembre 1962

## Segue III - PENSIONI DI 2ª E DI 3ª CATEGORIA - LOCANDE

PROVINCIE E REGIONI	PENSIONI DI 2ª CATEGORIA				PENSIONI DI 3ª CATEGORIA				LOCANDE			
	Esercizi	Letti	Camere	Bagni	Esercizi	Letti	Camere	Bagni	Esercizi	Letti	Camere	Bagni
Massa-Carrara . . . . .	21	675	371	152	95	2.135	1.140	377	10	96	45	9
Lucca . . . . .	119	4.079	2.240	993	292	6.403	3.466	800	34	370	187	40
Pistoia . . . . .	15	548	319	100	114	2.520	1.467	285	87	1.112	638	50
Firenze . . . . .	30	924	538	228	105	2.128	1.196	369	83	988	570	118
Livorno . . . . .	6	259	140	76	44	1.377	745	270	7	110	55	8
Pisa . . . . .	1	29	20	1	4	60	38	2	8	80	48	1
Arezzo . . . . .	—	—	—	—	—	—	—	—	—	—	—	—
Siena . . . . .	4	170	101	24	109	3.337	2.124	393	12	147	82	12
Grosseto . . . . .	—	—	—	—	—	—	—	—	—	—	—	—
TOSCANA . . . . .	196	6.684	3.729	1.574	763	17.960	10.176	2.496	241	2.903	1.625	238
Perugia . . . . .	—	—	—	—	—	—	—	—	15	154	85	13
Terni . . . . .	—	—	—	—	—	—	—	—	7	70	39	7
UMBRIA . . . . .	1	14	8	4	16	184	106	26	22	224	124	20
Viterbo . . . . .	—	—	—	—	—	—	—	—	—	—	—	—
Rieti . . . . .	1	16	9	3	6	98	51	18	2	13	7	2
Roma . . . . .	8	297	167	76	7	168	101	27	7	71	38	8
Latina . . . . .	—	—	—	—	—	—	—	—	—	—	—	—
Frosinone . . . . .	11	432	274	82	61	1.533	913	296	11	173	101	18
LAZIO . . . . .	20	745	450	161	74	1.799	1.065	341	20	257	146	28
Caserta . . . . .	—	—	—	—	—	—	—	—	—	—	—	—
Benevento . . . . .	—	—	—	—	—	—	—	—	—	—	—	—
Napoli . . . . .	51	1.684	934	444	106	2.388	1.368	397	144	1.756	846	169
Avellino . . . . .	—	—	—	—	—	—	—	—	—	—	—	—
Salerno . . . . .	4	92	51	28	17	329	172	113	4	33	14	5
CAMPANIA . . . . .	55	1.776	985	472	123	2.717	1.540	510	148	1.789	860	174
L'Aquila . . . . .	2	76	42	8	5	75	44	9	11	151	77	10
Teramo . . . . .	2	44	23	4	1	23	12	4	2	16	8	1
Pescara . . . . .	3	112	60	29	5	122	69	14	6	74	44	7
Chieti . . . . .	—	—	—	—	—	—	—	—	4	22	12	1
Campobasso . . . . .	—	—	—	—	1	16	8	2	3	37	16	—
ABRUZZI E MOLISE . . . . .	7	232	125	41	12	236	133	29	26	300	157	19
Foggia . . . . .	—	—	—	—	3	61	36	7	17	160	87	10
Bari . . . . .	—	—	—	—	1	32	8	2	—	—	—	—
Taranto . . . . .	—	—	—	—	—	—	—	—	—	—	—	—
Brindisi . . . . .	4	94	49	15	3	45	25	4	1	13	7	1
Lecce . . . . .	—	—	—	—	—	—	—	—	—	—	—	—
PUGLIA . . . . .	4	94	49	15	7	138	69	13	18	173	94	11
Potenza . . . . .	—	—	—	—	—	—	—	—	—	—	—	—
Matera . . . . .	—	—	—	—	—	—	—	—	—	—	—	—
BASILICATA . . . . .	—	—	—	—	—	—	—	—	—	—	—	—
Cosenza . . . . .	—	—	—	—	—	—	—	—	—	—	—	—
Catanzaro . . . . .	—	—	—	—	1	20	10	1	3	43	26	1
Reggio di Calabria . . . . .	1	18	11	8	1	21	15	4	8	78	42	7
CALABRIA . . . . .	1	18	11	8	2	41	25	5	11	121	68	8
Trapani . . . . .	1	19	10	3	1	7	4	1	—	—	—	—
Palermo . . . . .	6	110	69	29	18	264	148	28	143	2.229	1.080	128
Messina . . . . .	10	268	147	72	33	569	313	118	55	546	300	53
Agrigento . . . . .	—	—	—	—	—	—	—	—	3	54	31	3
Caltanissetta . . . . .	—	—	—	—	—	—	—	—	—	—	—	—
Enna . . . . .	—	—	—	—	—	—	—	—	—	—	—	—
Catania . . . . .	—	—	—	—	—	—	—	—	2	21	12	1
Ragusa . . . . .	—	—	—	—	—	—	—	—	—	—	—	—
Siracusa . . . . .	—	—	—	—	—	—	—	—	8	159	63	9
SICILIA . . . . .	17	397	226	104	52	840	465	147	211	3.009	1.486	194
Sassari . . . . .	2	63	33	11	1	25	10	3	—	—	—	—
Nuoro . . . . .	—	—	—	—	—	—	—	—	—	—	—	—
Cagliari . . . . .	—	—	—	—	—	—	—	—	—	—	—	—
SARDEGNA . . . . .	2	63	33	11	1	25	10	3	—	—	—	—
ITALIA . . . . .	842	32.907	18.355	8.487	4.395	120.352	66.694	19.233	3.279	47.233	24.879	4.593

TAV. 66 — Movimento dei clienti negli esercizi alberghieri in complesso (a)

PROVINCIE E REGIONI	CLIENTI			PRESENZE			
	1960	1961	1962	1960	1961	1962	
						Totale	Per cliente
Torino . . . . .	752.726	924.811	889.774	2.361.764	2.921.018	2.967.715	3,34
Vercelli . . . . .	59.009	64.781	61.135	319.385	358.475	368.954	6,04
Novara . . . . .	267.235	293.955	290.318	958.419	1.211.825	1.211.717	4,17
Cuneo . . . . .	106.752	115.401	121.969	685.461	720.292	747.112	6,13
Asti . . . . .	28.493	31.407	28.808	114.960	99.449	84.670	2,94
Alessandria . . . . .	132.148	139.611	137.903	477.584	509.144	541.550	3,93
<b>PIEMONTE . . . . .</b>	<b>1.346.363</b>	<b>1.569.966</b>	<b>1.529.907</b>	<b>4.917.573</b>	<b>5.820.203</b>	<b>5.921.718</b>	<b>3,87</b>
<b>VALLE D'AOSTA . . . . .</b>	<b>113.324</b>	<b>134.823</b>	<b>130.636</b>	<b>564.302</b>	<b>671.978</b>	<b>688.945</b>	<b>5,27</b>
Imperia . . . . .	358.805	401.176	409.982	1.946.296	2.294.915	2.441.319	5,95
Savona . . . . .	314.171	362.459	402.017	2.880.141	3.374.208	3.771.372	9,38
Genova . . . . .	1.027.990	1.046.260	1.033.357	2.744.225	2.918.797	2.984.478	2,89
La Spezia . . . . .	152.713	155.724	159.573	393.968	424.727	465.142	2,91
<b>LIGURIA . . . . .</b>	<b>1.853.679</b>	<b>1.965.619</b>	<b>2.004.929</b>	<b>7.964.630</b>	<b>9.012.647</b>	<b>9.662.311</b>	<b>4,82</b>
Varese . . . . .	65.820	75.054	77.462	456.493	565.725	589.290	7,61
Como . . . . .	267.086	285.735	284.167	979.937	1.064.360	1.106.540	3,89
Sondrio . . . . .	71.973	77.769	82.830	374.203	407.534	427.193	5,16
Milano . . . . .	1.677.971	1.775.690	1.876.757	3.956.106	4.419.502	4.641.351	2,47
Bergamo . . . . .	100.340	105.738	116.603	408.693	447.806	507.504	4,35
Brescia . . . . .	398.729	403.723	425.203	1.262.860	1.406.585	1.718.942	4,04
Pavia . . . . .	87.218	86.042	85.757	411.645	413.412	433.205	5,05
Cremona . . . . .	49.386	51.110	52.570	149.438	160.681	214.210	4,07
Mantova . . . . .	96.116	103.450	95.935	152.879	168.394	160.663	1,67
<b>LOMBARDIA . . . . .</b>	<b>2.814.639</b>	<b>2.964.311</b>	<b>3.097.284</b>	<b>8.152.254</b>	<b>9.053.999</b>	<b>9.798.898</b>	<b>3,16</b>
Bolzano - Bozen . . . . .	608.010	543.602	673.069	2.656.479	2.516.126	3.435.980	5,10
Trento . . . . .	298.590	309.054	341.673	1.698.062	1.871.146	2.133.694	6,24
<b>TRENTINO-ALTO ADIGE . . . . .</b>	<b>906.600</b>	<b>852.656</b>	<b>1.014.742</b>	<b>4.354.541</b>	<b>4.387.272</b>	<b>5.569.674</b>	<b>5,49</b>
Verona . . . . .	430.417	444.888	434.955	1.171.214	1.487.146	1.587.076	3,65
Vicenza . . . . .	131.257	140.892	137.698	363.407	399.426	433.230	3,15
Belluno . . . . .	188.879	181.698	205.672	998.695	1.041.864	1.154.005	5,61
Treviso . . . . .	106.800	109.237	128.117	375.991	411.863	449.492	3,51
Venezia . . . . .	1.070.445	1.100.038	1.240.326	3.800.489	4.050.542	4.879.391	3,93
Padova . . . . .	285.491	300.299	326.729	1.320.529	1.459.101	1.651.531	5,05
Rovigo . . . . .	20.504	23.848	24.915	137.153	152.870	154.209	6,19
<b>VENETO . . . . .</b>	<b>2.233.793</b>	<b>2.300.900</b>	<b>2.498.412</b>	<b>8.167.478</b>	<b>9.002.812</b>	<b>10.308.934</b>	<b>4,13</b>
Udine . . . . .	197.561	201.783	220.793	909.185	1.035.366	1.261.791	5,71
Gorizia . . . . .	66.580	86.740	68.263	439.368	508.414	508.576	7,45
Trieste . . . . .	202.550	213.688	232.806	436.045	474.797	528.733	2,27
<b>FRIULI-VENEZIA GIULIA . . . . .</b>	<b>466.691</b>	<b>502.211</b>	<b>521.862</b>	<b>1.784.598</b>	<b>2.018.577</b>	<b>2.299.100</b>	<b>4,41</b>
Piacenza . . . . .	77.687	78.173	79.213	187.470	194.678	182.392	2,30
Parma . . . . .	174.070	185.641	194.140	754.976	783.615	864.612	4,45
Reggio nell'Emilia . . . . .	54.143	60.063	60.935	189.737	193.498	193.113	3,17
Modena . . . . .	154.144	178.257	181.777	353.485	443.223	456.899	2,57
Bologna . . . . .	469.814	515.749	557.084	941.698	1.033.202	1.179.415	2,12
Ferrara . . . . .	112.447	114.424	131.339	229.632	238.772	383.341	2,92
Ravenna . . . . .	132.885	152.913	182.381	1.083.336	1.329.752	1.608.762	8,82
Forlì . . . . .	557.817	636.681	711.959	6.791.938	8.174.223	9.315.445	13,08
<b>EMILIA-ROMAGNA . . . . .</b>	<b>1.733.007</b>	<b>1.921.901</b>	<b>2.098.828</b>	<b>10.532.272</b>	<b>12.390.963</b>	<b>14.183.979</b>	<b>6,16</b>
Pesaro e Urbino . . . . .	67.947	86.907	112.405	537.786	691.173	946.170	3,42
Ancona . . . . .	153.839	170.430	173.797	411.079	503.524	529.605	3,05
Macerata . . . . .	41.814	42.076	51.113	167.954	210.223	223.172	4,37
Ascoli Piceno . . . . .	59.366	68.693	69.246	222.484	270.287	275.697	3,98
<b>MARCHE . . . . .</b>	<b>322.966</b>	<b>368.106</b>	<b>406.561</b>	<b>1.339.303</b>	<b>1.675.207</b>	<b>1.974.644</b>	<b>4,86</b>

(a) Rilevazione eseguita in collaborazione con il Ministero del turismo e dello spettacolo e l'Enit, tramite gli Enti provinciali per il turismo e le Stazioni di cura e soggiorno. La rilevazione è basata sulle dichiarazioni giornaliere del movimento di arrivi e presenze denunciato dai singoli esercizi. Per il movimento dei clienti stranieri e la nazionalità dei medesimi Cfr. le Tavv. 75 e 76.

Segue Tav. 66 — Movimento dei clienti negli esercizi alberghieri in complesso (a)

PROVINCIE E REGIONI	CLIENTI			PRESENZE			
	1960	1961	1962	1960	1961	1962	
						Totale	Per cliente
Massa-Carrara . . . . .	56.992	61.306	66.198	354.286	475.973	488.965	7,39
Lucca . . . . .	146.225	156.827	176.315	1.165.067	1.307.795	1.460.295	8,28
Pistoia . . . . .	124.951	137.057	143.543	954.563	1.061.530	1.083.338	7,55
Firenze . . . . .	918.531	1.053.394	1.124.340	2.281.118	2.555.997	2.768.591	2,46
Livorno . . . . .	227.112	246.011	265.696	669.971	753.403	822.514	3,10
Pisa . . . . .	216.818	232.627	242.689	385.011	509.931	516.241	2,13
Arezzo . . . . .	55.134	62.663	65.676	148.164	164.304	172.830	2,59
Siena . . . . .	175.012	196.223	208.263	858.316	902.749	972.405	4,67
Grosseto . . . . .	121.401	140.618	160.167	308.601	381.146	440.779	2,75
<b>TOSCANA . . . . .</b>	<b>2.042.176</b>	<b>2.286.726</b>	<b>2.453.887</b>	<b>7.125.097</b>	<b>8.112.828</b>	<b>8.725.958</b>	<b>3,56</b>
Perugia . . . . .	182.486	200.936	215.605	337.311	379.892	398.971	1,85
Terni . . . . .	60.523	67.365	68.998	122.618	133.499	142.255	2,06
<b>UMBRIA . . . . .</b>	<b>243.009</b>	<b>268.301</b>	<b>284.603</b>	<b>459.929</b>	<b>513.391</b>	<b>541.226</b>	<b>1,91</b>
Viterbo . . . . .	59.692	76.094	80.365	109.522	153.478	144.845	1,80
Rieti . . . . .	27.303	27.356	29.667	90.204	97.378	112.492	3,79
Roma . . . . .	2.159.814	2.344.371	2.406.741	6.920.949	7.438.535	7.662.324	3,18
Latina . . . . .	68.954	80.221	108.127	234.054	311.471	323.366	2,99
Frosinone . . . . .	43.504	47.312	52.688	274.882	300.425	336.930	6,39
<b>LAZIO . . . . .</b>	<b>2.359.267</b>	<b>2.575.354</b>	<b>2.677.538</b>	<b>7.629.611</b>	<b>8.301.287</b>	<b>8.579.957</b>	<b>3,20</b>
Caserta . . . . .	12.402	25.915	32.930	46.087	74.612	95.497	2,90
Benevento . . . . .	19.072	20.550	19.963	64.091	57.174	84.713	4,24
Napoli . . . . .	1.328.923	1.371.186	1.406.316	3.364.059	3.702.860	3.918.607	2,79
Avellino . . . . .	31.609	27.681	31.123	119.055	110.282	101.919	3,27
Salerno . . . . .	149.844	177.588	197.829	402.319	512.208	631.664	3,19
<b>CAMPANIA . . . . .</b>	<b>1.541.850</b>	<b>1.622.920</b>	<b>1.688.161</b>	<b>3.995.611</b>	<b>4.457.136</b>	<b>4.832.400</b>	<b>2,86</b>
L'Aquila . . . . .	73.400	82.788	82.064	212.181	246.694	256.436	3,12
Teramo . . . . .	25.098	27.520	27.159	102.033	110.973	125.973	4,64
Pescara . . . . .	102.064	116.471	123.963	203.642	233.059	262.554	2,12
Chieti . . . . .	43.945	47.294	54.239	137.678	145.524	173.902	3,21
Campobasso . . . . .	56.010	59.520	60.783	119.997	125.495	132.792	2,18
<b>ABRUZZI E MOLISE . . . . .</b>	<b>300.517</b>	<b>333.593</b>	<b>348.208</b>	<b>775.531</b>	<b>861.745</b>	<b>951.657</b>	<b>2,73</b>
Foggia . . . . .	127.212	124.279	135.103	373.368	321.079	359.191	2,66
Bari . . . . .	165.955	183.985	181.775	428.680	442.076	451.783	2,49
Taranto . . . . .	66.496	75.287	81.257	164.521	173.680	195.805	2,41
Brindisi . . . . .	33.644	45.143	43.421	126.547	190.344	211.167	4,86
Lecce . . . . .	49.801	54.501	59.068	133.973	141.128	154.357	2,61
<b>PUGLIA . . . . .</b>	<b>443.108</b>	<b>483.195</b>	<b>500.624</b>	<b>1.227.089</b>	<b>1.268.307</b>	<b>1.372.303</b>	<b>2,74</b>
Potenza . . . . .	49.121	48.086	45.561	183.534	128.110	128.417	2,82
Matera . . . . .	27.766	29.765	29.183	78.327	70.531	80.263	2,75
<b>BASILICATA . . . . .</b>	<b>76.887</b>	<b>77.851</b>	<b>74.744</b>	<b>261.861</b>	<b>198.641</b>	<b>208.680</b>	<b>2,79</b>
Cosenza . . . . .	98.338	115.377	192.339	225.545	231.462	309.868	1,61
Catanzaro . . . . .	116.553	125.695	157.976	280.013	332.290	399.419	2,53
Reggio di Calabria . . . . .	100.758	106.521	113.068	236.086	241.092	246.429	2,18
<b>CALABRIA . . . . .</b>	<b>315.649</b>	<b>347.593</b>	<b>463.383</b>	<b>741.644</b>	<b>804.844</b>	<b>955.716</b>	<b>2,06</b>
Trapani . . . . .	79.345	85.463	87.079	214.049	228.415	243.073	2,79
Palermo . . . . .	329.969	350.682	320.113	1.442.089	1.286.952	1.095.953	3,42
Messina . . . . .	270.070	277.661	297.492	840.805	894.670	968.978	3,26
Agrigento . . . . .	108.940	111.440	120.828	212.899	224.715	237.356	1,96
Caltanissetta . . . . .	56.950						



Tav. 67 — Movimento dei clienti negli esercizi alberghieri per categoria

Anno 1962

## I - ALBERGHI DI LUSSO - DI 1ª E DI 2ª CATEGORIA

PROVINCIE E REGIONI	ALBERGHI DI LUSSO			ALBERGHI DI 1ª CATEGORIA			ALBERGHI DI 2ª CATEGORIA		
	Clienti	Presenze		Clienti	Presenze		Clienti	Presenze	
		Totale	Per cliente		Totale	Per cliente		Totale	Per cliente
Torino . . . . .	18.835	43.133	2,29	122.187	279.059	2,28	132.505	317.353	2,40
Vercelli . . . . .	419	1.512	3,61	3.843	9.181	2,39	16.301	50.364	3,09
Novara . . . . .	14.176	31.622	2,23	23.488	69.849	2,97	73.955	222.559	3,01
Cuneo . . . . .	—	—	—	15.498	38.829	2,51	19.041	58.538	3,07
Asti . . . . .	—	—	—	1.546	4.109	2,66	9.260	17.876	1,93
Alessandria . . . . .	—	—	—	2.656	22.835	8,60	32.754	77.001	2,35
<b>PIEMONTE . . . . .</b>	<b>33.430</b>	<b>76.267</b>	<b>2,28</b>	<b>169.218</b>	<b>423.862</b>	<b>2,50</b>	<b>283.816</b>	<b>743.691</b>	<b>2,62</b>
<b>VALLE D'AOSTA . . . . .</b>	<b>11.327</b>	<b>35.193</b>	<b>3,11</b>	<b>6.899</b>	<b>34.164</b>	<b>4,95</b>	<b>36.496</b>	<b>137.996</b>	<b>3,78</b>
Imperia . . . . .	10.140	59.393	5,86	38.025	203.485	5,35	99.661	453.517	4,55
Savona . . . . .	—	—	—	4.833	34.584	7,16	70.408	492.071	6,99
Genova . . . . .	42.624	93.878	2,20	122.896	288.002	2,34	248.877	641.109	2,58
La Spezia . . . . .	—	—	—	24.581	35.679	1,45	39.427	88.450	2,24
<b>LIGURIA . . . . .</b>	<b>52.764</b>	<b>153.271</b>	<b>2,90</b>	<b>190.335</b>	<b>561.750</b>	<b>2,95</b>	<b>458.373</b>	<b>1.675.187</b>	<b>3,65</b>
Varese . . . . .	—	—	—	2.486	27.803	1,12	6.703	32.612	4,87
Como . . . . .	18.504	52.965	2,86	34.023	91.018	2,68	58.618	199.530	3,40
Sondrio . . . . .	—	—	—	3.587	23.294	6,49	19.597	72.265	3,69
Milano . . . . .	183.841	424.554	2,31	258.506	550.977	2,13	420.189	953.987	2,27
Bergamo . . . . .	—	—	—	18.746	43.681	2,33	28.741	53.741	3,83
Brescia . . . . .	—	—	—	38.991	148.510	3,81	76.074	200.964	2,64
Pavia . . . . .	—	—	—	777	3.903	5,02	17.952	41.323	2,30
Cremona . . . . .	—	—	—	—	—	—	17.866	59.706	3,29
Mantova . . . . .	—	—	—	9.488	12.930	1,36	5.133	13.358	2,60
<b>LOMBARDIA . . . . .</b>	<b>202.345</b>	<b>477.519</b>	<b>2,36</b>	<b>366.604</b>	<b>902.116</b>	<b>2,46</b>	<b>629.638</b>	<b>1.601.486</b>	<b>2,54</b>
Bolzano-Bozen . . . . .	4.105	14.563	3,55	25.297	124.840	4,94	226.995	835.964	3,68
Trento . . . . .	—	—	—	23.241	96.408	4,15	58.301	324.333	5,56
<b>TRENTINO-A. A. . . . .</b>	<b>4.105</b>	<b>14.563</b>	<b>3,55</b>	<b>48.538</b>	<b>221.248</b>	<b>4,56</b>	<b>285.296</b>	<b>1.160.297</b>	<b>4,07</b>
Verona . . . . .	11.399	19.279	1,69	24.312	41.991	1,73	74.448	159.915	2,15
Vicenza . . . . .	—	—	—	23.180	43.129	1,86	27.913	54.511	1,95
Belluno . . . . .	2.363	18.784	7,95	14.852	88.952	5,99	67.543	283.265	4,19
Treviso . . . . .	—	—	—	3.216	8.193	2,55	48.427	88.840	1,83
Venezia . . . . .	109.119	307.275	2,82	93.086	242.240	2,60	366.280	954.229	2,61
Padova . . . . .	—	—	—	19.766	76.988	3,89	109.997	525.844	4,78
Rovigo . . . . .	—	—	—	—	—	—	4.322	10.270	2,38
<b>VENETO . . . . .</b>	<b>122.881</b>	<b>345.338</b>	<b>2,81</b>	<b>178.412</b>	<b>501.493</b>	<b>2,81</b>	<b>698.930</b>	<b>2.076.874</b>	<b>2,97</b>
Udine . . . . .	—	—	—	—	—	—	65.847	191.813	2,91
Gorizia . . . . .	—	—	—	1.615	11.365	7,04	7.774	48.421	6,23
Trieste . . . . .	—	—	—	48.651	99.719	2,05	59.412	127.371	2,14
<b>FRIULI-V. GIULIA . . . . .</b>	<b>—</b>	<b>—</b>	<b>—</b>	<b>50.266</b>	<b>111.084</b>	<b>2,21</b>	<b>133.033</b>	<b>367.605</b>	<b>2,76</b>
Piacenza . . . . .	—	—	—	15.581	35.918	2,31	7.524	20.141	2,68
Parma . . . . .	1.803	9.647	5,35	33.372	105.469	3,16	48.275	132.269	2,74
Reggio nell'Emilia . . . . .	—	—	—	10.544	15.204	1,44	13.906	28.530	2,05
Modena . . . . .	—	—	—	33.436	65.569	1,96	15.360	30.506	1,99
Bologna . . . . .	16.283	27.616	1,70	102.933	102.933	1,45	162.458	289.120	1,78
Ferrara . . . . .	—	—	—	—	—	—	52.086	100.793	1,94
Ravenna . . . . .	—	—	—	27.869	106.661	3,83	32.553	399.470	1,23
Forlì . . . . .	3.149	16.217	5,15	15.214	139.542	9,17	108.870	1.168.061	10,73
<b>EMILIA-ROMAGNA . . . . .</b>	<b>21.235</b>	<b>53.480</b>	<b>2,52</b>	<b>207.222</b>	<b>571.296</b>	<b>2,76</b>	<b>441.032</b>	<b>2.168.890</b>	<b>4,92</b>
Pesaro e Urbino . . . . .	—	—	—	5.917	22.661	3,83	29.071	229.455	7,89
Ancona . . . . .	—	—	—	20.356	32.461	1,59	47.398	148.963	3,14
Macerata . . . . .	—	—	—	—	—	—	13.769	36.722	2,68
Ascoli Piceno . . . . .	—	—	—	16.956	28.661	1,69	18.936	54.921	2,90
<b>MARCHE . . . . .</b>	<b>—</b>	<b>—</b>	<b>—</b>	<b>43.229</b>	<b>83.783</b>	<b>1,94</b>	<b>109.114</b>	<b>470.061</b>	<b>4,31</b>

Segue Tav. 67 — Movimento dei clienti negli esercizi alberghieri per categoria

Anno 1962

## Segue I - ALBERGHI DI LUSSO - DI 1ª E DI 2ª CATEGORIA

PROVINCIE E REGIONI	ALBERGHI DI LUSSO			ALBERGHI DI 1ª CATEGORIA			ALBERGHI DI 2ª CATEGORIA		
	Clienti	Presenze		Clienti	Presenze		Clienti	Presenze	
		Totale	Per cliente		Totale	Per cliente		Totale	Per cliente
Massa-Carrara . . . . .	—	—	—	2.871	23.069	8,04	10.302	35.866	3,48
Lucca . . . . .	337	3.658	10,85	19.349	106.423	5,50	42.991	266.231	6,19
Pistoia . . . . .	3.734	32.292	8,65	12.020	93.463	7,78	38.311	225.646	5,89
Firenze . . . . .	77.457	209.364	2,70	140.242	298.265	2,13	379.672	782.648	2,06
Livorno . . . . .	—	—	—	38.948	105.609	2,71	51.722	129.445	2,50
Pisa . . . . .	19.607	23.121	1,18	43.639	71.749	1,64	81.664	143.422	1,76
Arezzo . . . . .	—	—	—	—	—	—	33.257	46.418	1,40
Siena . . . . .	—	—	—	27.353	50.283	1,84	43.542	201.236	4,62
Grosseto . . . . .	—	—	—	70.011	31.016	2,88	31.016	47.194	1,52
<b>TOSCANA . . . . .</b>	<b>101.135</b>	<b>268.435</b>	<b>2,65</b>	<b>308.765</b>	<b>818.872</b>	<b>2,65</b>	<b>712.477</b>	<b>1.878.106</b>	<b>2,64</b>
Perugia . . . . .	—	—	—	16.582	26.168	1,58	80.585	124.153	1,54
Terni . . . . .	—	—	—	1.148	1.165	1,01	31.114	58.317	1,87
<b>UMBRIA . . . . .</b>	<b>—</b>	<b>—</b>	<b>—</b>	<b>17.730</b>	<b>27.333</b>	<b>1,54</b>	<b>111.699</b>	<b>182.470</b>	<b>1,63</b>
Viterbo . . . . .	—	—	—	—	—	—	16.427	23.463	1,43
Rieti . . . . .	—	—	—	3.644	15.652	4,30	9.051	23.696	2,62
Roma . . . . .	175.753	638.010	3,63	496.039	1.479.740	2,98	594.401	1.770.192	2,98
Latina . . . . .	—	—	—	15.874	46.816	2,95	38.677	115.922	3,00
Frosinone . . . . .	1.306	11.121	8,52	1.412	17.060	12,08	13.969	115.482	8,27
<b>LAZIO . . . . .</b>	<b>177.059</b>	<b>649.131</b>	<b>3,67</b>	<b>516.969</b>	<b>1.559.268</b>	<b>3,02</b>	<b>672.525</b>	<b>2.048.755</b>	<b>3,05</b>
Caserta . . . . .	—	—	—	6.398	17.460	2,73	19.341	40.772	2,11
Benevento . . . . .	—	—	—	8.130	19.504	2,40	3.447	14.143	4,10
Napoli . . . . .	50.187	142.947	2,85	343.959	951.611	2,77	250.278	805.827	3,22
Avellino . . . . .	—	—	—	8.666	18.461	2,13	4.865	11.420	2,35
Salerno . . . . .	—	—	—	53.159	154.447	2,91	49.525	138.000	2,79
<b>CAMPANIA . . . . .</b>	<b>50.187</b>	<b>142.947</b>	<b>2,85</b>	<b>420.312</b>	<b>1.161.483</b>	<b>2,76</b>	<b>327.456</b>	<b>1.010.162</b>	<b>3,08</b>
L'Aquila . . . . .	—	—	—	19.566	41.180	2,10	23.208	70.837	3,05
Teramo . . . . .	—	—	—	5.722	12.419	2,17	9.281	46.304	4,99
Pescara . . . . .	—	—	—	19.714	27.326	1,39	28.059	62.206	2,22
Chieti . . . . .	—	—	—	13.284	25.597	1,93	13.196	40.135	3,04
Campobasso . . . . .	—	—	—	18.295	32.417	1,77	18.720	32.358	1,73
<b>ABRUZZI E MOLISE . . . . .</b>	<b>—</b>	<b>—</b>	<b>—</b>	<b>76.581</b>	<b>138.939</b>	<b>1,81</b>	<b>92.464</b>	<b>251.840</b>	<b>2,72</b>
Foggia . . . . .	—	—	—	17.476	45.357	2,60	45.956	91.417	1,99
Bari . . . . .	—	—	—	66.841	137.269	2,05	62.569	126.387	2,35
Taranto . . . . .	—	—	—	19.745	50.650	2,57	13.016	34.363	2,64
Brindisi . . . . .	—	—	—	18.849	69.454	3,68	1.505	18.256	1,21
Lecce . . . . .	—	—	—	22.573	46.064	2,04	2.037	19.859	9,74
<b>PUGLIA . . . . .</b>	<b>—</b>	<b>—</b>	<b>—</b>	<b>145.484</b>	<b>348.794</b>	<b>2,40</b>	<b>89.083</b>	<b>226.282</b>	<b>2,54</b>
Potenza . . . . .	645	1.478	2,29	12.207	25.518	2,09	9.439	20.045	2,12
Matera . . . . .	—	—	—	7.668	15.034	1,96	8.398	26.985	3,21
<b>BASILICATA . . . . .</b>	<b>645</b>	<b>1.478</b>	<b>2,29</b>	<b>19.875</b>	<b>40.552</b>	<b>2,04</b>	<b>17.837</b>	<b>47.030</b>	<b>2,64</b>
Cosenza . . . . .	—	—	—	55.897	82.628	1,48	81.860	135.105	1,65
Catanzaro . . . . .	—	—	—	23.499	59.901	2,55	19.533	54.264	2,78
Reggio di Calabria . . . . .	—	—	—	14.481	20.646	1,43			



Segue Tav. 67 — Movimento dei clienti negli esercizi alberghieri per categoria

Anno 1962

## II — ALBERGHI DI 3ª E DI 4ª CATEGORIA — PENSIONI DI 1ª CATEGORIA

PROVINCIE E REGIONI	ALBERGHI DI 3ª CATEGORIA			ALBERGHI DI 4ª CATEGORIA			PENSIONI DI 1ª CATEGORIA		
	Clienti	Presenze		Clienti	Presenze		Clienti	Presenze	
		Totale	Per cliente		Totale	Per cliente		Totale	Per cliente
Torino . . . . .	267.046	539.775	2,02	233.628	608.624	2,60	359	9.557	2,66
Vercelli . . . . .	12.383	57.157	4,62	12.586	75.519	6,00	—	—	—
Novara . . . . .	70.908	215.230	3,04	60.268	234.313	3,89	—	—	—
Cuneo . . . . .	29.492	128.435	4,35	31.773	190.514	6,00	—	—	—
Asti . . . . .	1.099	3.877	3,53	13.195	37.209	2,82	—	—	—
Alessandria . . . . .	48.481	127.588	2,63	33.560	150.095	4,47	—	—	—
<b>PIEMONTE . . . . .</b>	<b>429.409</b>	<b>1.072.062</b>	<b>2,50</b>	<b>385.010</b>	<b>1.295.674</b>	<b>3,37</b>	<b>359</b>	<b>9.557</b>	<b>2,66</b>
<b>VALLE D'AOSTA . . . . .</b>	<b>49.934</b>	<b>272.339</b>	<b>5,45</b>	<b>12.977</b>	<b>94.349</b>	<b>7,27</b>	<b>—</b>	<b>—</b>	<b>—</b>
Imperia . . . . .	92.253	567.807	6,15	50.431	216.380	4,29	235	1.192	5,07
Savona . . . . .	89.436	733.960	8,21	51.714	355.564	6,88	756	9.671	12,79
Genova . . . . .	200.090	574.926	2,87	167.569	419.276	2,50	5.193	23.586	4,54
La Spezia . . . . .	57.725	142.885	2,48	15.401	50.760	3,30	164	4.624	2,82
<b>LIGURIA . . . . .</b>	<b>439.504</b>	<b>2.019.578</b>	<b>4,60</b>	<b>285.115</b>	<b>1.041.980</b>	<b>3,65</b>	<b>6.348</b>	<b>39.073</b>	<b>6,16</b>
Varese . . . . .	27.551	86.629	3,14	23.868	142.965	5,99	—	—	—
Como . . . . .	72.498	190.504	2,63	52.500	216.616	4,13	—	—	—
Sondrio . . . . .	29.732	156.092	5,25	19.683	97.162	4,94	—	—	—
Milano . . . . .	390.948	927.710	2,37	255.066	609.044	2,39	5.901	21.634	3,67
Bergamo . . . . .	22.539	71.697	3,18	32.935	152.201	4,62	152	1.704	11,21
Brescia . . . . .	111.788	428.185	3,83	111.878	415.119	3,71	1.301	10.332	7,94
Pavia . . . . .	23.148	68.732	2,97	27.298	103.168	3,78	34	229	6,74
Cremona . . . . .	4.715	13.885	2,94	23.884	87.045	3,64	—	—	—
Mantova . . . . .	1.561	4.717	3,02	29.526	46.879	1,59	—	—	—
<b>LOMBARDIA . . . . .</b>	<b>684.480</b>	<b>1.948.151</b>	<b>2,85</b>	<b>576.638</b>	<b>1.870.199</b>	<b>3,24</b>	<b>7.388</b>	<b>33.899</b>	<b>4,59</b>
Bolzano-Bozen . . . . .	190.044	901.211	4,74	117.627	663.892	5,64	2.741	29.577	10,79
Trento . . . . .	134.814	698.364	5,18	74.428	527.886	7,09	421	2.604	6,19
<b>TRENTINO-A. A. . . . .</b>	<b>324.858</b>	<b>1.599.575</b>	<b>4,92</b>	<b>192.055</b>	<b>1.191.778</b>	<b>6,21</b>	<b>3.162</b>	<b>32.181</b>	<b>10,18</b>
Verona . . . . .	129.562	410.400	3,17	112.393	410.736	3,65	—	—	—
Vicenza . . . . .	38.337	98.733	2,58	30.216	136.053	4,50	—	—	—
Belluno . . . . .	64.206	319.763	4,98	33.448	202.668	6,06	1.163	16.875	14,51
Treviso . . . . .	40.491	98.515	2,43	21.407	103.841	4,85	—	—	—
Venezia . . . . .	350.899	1.433.208	4,08	86.684	377.083	4,35	240	3.321	13,84
Padova . . . . .	115.096	675.667	5,87	54.774	197.649	3,61	28	377	13,46
Rovigo . . . . .	5.263	11.059	2,10	9.517	35.327	3,71	—	—	—
<b>VENETO . . . . .</b>	<b>743.854</b>	<b>3.047.345</b>	<b>4,10</b>	<b>348.439</b>	<b>1.463.357</b>	<b>4,20</b>	<b>1.431</b>	<b>20.573</b>	<b>14,38</b>
Udine . . . . .	41.863	215.639	5,15	78.229	295.876	3,78	—	—	—
Gorizia . . . . .	27.697	200.251	7,23	22.445	123.277	5,49	529	5.915	11,18
Trieste . . . . .	86.828	181.625	2,09	13.464	36.250	2,69	—	—	—
<b>FRIULI-V. GIULIA . . . . .</b>	<b>156.388</b>	<b>597.515</b>	<b>3,82</b>	<b>114.138</b>	<b>455.403</b>	<b>3,99</b>	<b>529</b>	<b>5.915</b>	<b>11,18</b>
Piacenza . . . . .	24.957	50.167	2,01	23.704	64.194	2,71	—	—	—
Parma . . . . .	38.557	183.414	4,76	32.696	108.159	3,31	1.315	12.133	9,23
Reggio nell'Emilia . . . . .	6.243	11.647	1,87	13.322	56.443	4,24	—	—	—
Modena . . . . .	45.766	90.758	1,98	73.791	181.653	2,46	—	—	—
Bologna . . . . .	170.672	284.531	1,67	89.116	226.880	2,55	—	—	—
Ferrara . . . . .	6.228	10.010	1,61	38.697	70.087	1,81	—	—	—
Ravenna . . . . .	53.548	297.302	5,55	12.486	58.628	4,70	269	3.598	13,38
Forlì . . . . .	158.490	1.831.321	1,16	47.593	439.297	9,23	2.471	28.411	11,50
<b>EMILIA-ROMAGNA . . . . .</b>	<b>504.461</b>	<b>2.759.150</b>	<b>5,47</b>	<b>331.405</b>	<b>1.205.341</b>	<b>3,64</b>	<b>4.055</b>	<b>44.142</b>	<b>10,89</b>
Pesaro e Urbino . . . . .	30.666	184.221	6,01	4.044	19.103	4,72	—	—	—
Ancona . . . . .	43.453	86.544	1,99	37.638	83.022	2,21	364	3.834	10,53
Macerata . . . . .	19.501	75.519	3,87	10.718	47.577	4,44	—	—	—
Ascoli Piceno . . . . .	17.735	77.849	4,39	10.255	54.725	5,34	79	1.466	18,55
<b>MARCHE . . . . .</b>	<b>111.355</b>	<b>424.133</b>	<b>3,81</b>	<b>62.655</b>	<b>204.427</b>	<b>3,26</b>	<b>443</b>	<b>5.300</b>	<b>11,96</b>

Segue Tav. 67 — Movimento dei clienti negli esercizi alberghieri per categoria

Anno 1962

## Segue II — ALBERGHI DI 3ª E DI 4ª CATEGORIA — PENSIONI DI 1ª CATEGORIA

PROVINCIE E REGIONI	ALBERGHI DI 3ª CATEGORIA			ALBERGHI DI 4ª CATEGORIA			PENSIONI DI 1ª CATEGORIA		
	Clienti	Presenze		Clienti	Presenze		Clienti	Presenze	
		Totale	Per cliente		Totale	Per cliente		Totale	Per cliente
Massa-Carrara . . . . .	12.211	43.841	3,59	12.956	34.576	2,67	—	—	—
Lucca . . . . .	30.169	142.024	4,71	14.613	62.342	4,27	2.146	29.860	1,39
Pistoia . . . . .	26.306	196.780	7,48	26.153	191.834	7,33	909	8.660	9,53
Firenze . . . . .	235.387	451.763	1,92	71.571	169.820	2,37	6.009	23.379	3,89
Livorno . . . . .	89.089	217.421	2,44	51.353	127.321	2,48	1.182	9.319	7,88
Pisa . . . . .	36.651	70.993	1,94	50.626	95.851	1,89	396	3.141	7,93
Arezzo . . . . .	13.443	27.865	2,07	12.065	46.761	3,88	—	—	—
Siena . . . . .	56.840	196.122	3,45	36.342	144.058	3,96	3.364	7.807	2,32
Grosseto . . . . .	39.166	93.623	2,39	45.820	110.305	2,41	768	4.867	6,34
<b>TOSCANA . . . . .</b>	<b>539.262</b>	<b>1.440.432</b>	<b>2,67</b>	<b>321.499</b>	<b>982.868</b>	<b>3,06</b>	<b>14.774</b>	<b>87.033</b>	<b>5,89</b>
Perugia . . . . .	58.992	107.378	1,82	46.632	84.847	1,82	—	—	—
Terni . . . . .	26.360	44.373	1,68	6.742	23.947	3,55	—	—	—
<b>UMBRIA . . . . .</b>	<b>85.352</b>	<b>151.751</b>	<b>1,78</b>	<b>53.374</b>	<b>108.794</b>	<b>2,04</b>	<b>—</b>	<b>—</b>	<b>—</b>
Viterbo . . . . .	36.241	52.574	1,45	21.733	49.853	2,29	—	—	—
Rieti . . . . .	11.790	33.790	2,87	1.208	8.985	7,44	—	—	—
Roma . . . . .	337.446	965.573	2,86	126.696	297.357	2,35	56.623	233.897	4,15
Latina . . . . .	29.938	81.931	2,74	13.238	47.631	3,60	238	1.371	5,76
Frosinone . . . . .	15.945	50.207	3,15	4.803	13.959	2,91	136	1.153	8,48
<b>LAZIO . . . . .</b>	<b>431.360</b>	<b>1.184.075</b>	<b>2,75</b>	<b>167.678</b>	<b>417.785</b>	<b>2,49</b>	<b>56.997</b>	<b>236.421</b>	<b>4,15</b>
Caserta . . . . .	—	—	—	5.609	16.949	3,02	—	—	—
Benevento . . . . .	3.854	9.853	2,56	3.689	14.713	3,99	—	—	—
Napoli . . . . .	199.719	539.665	2,70	358.159	670.465	1,87	10.878	52.369	4,81
Avellino . . . . .	4.950	14.120	2,85	5.994	23.138	3,86	—	—	—
Salerno . . . . .	26.399	99.394	3,69	27.640	71.417	2,58	81	358	4,42
<b>CAMPANIA . . . . .</b>	<b>235.462</b>	<b>663.032</b>	<b>2,82</b>	<b>401.091</b>	<b>796.682</b>	<b>1,99</b>	<b>10.959</b>	<b>52.727</b>	<b>4,81</b>
L'Aquila . . . . .	14.936	48.040	3,22	13.551	37.008	2,73	334	2.525	7,56
Teramo . . . . .	6.602	27.932	4,23	2.380	9.680	4,07	—	—	—
Pescara . . . . .	46.931	87.080	1,86	19.535	47.230	2,42	—	—	—
Chieti . . . . .	13.207	45.945	3,48	12.641	53.986	4,27	—	—	—
Campobasso . . . . .	7.651	16.232	2,12	5.696	15.028	2,64	—	—	—
<b>ABRUZZI E MOLISE . . . . .</b>	<b>89.327</b>	<b>225.229</b>	<b>2,52</b>	<b>53.803</b>	<b>162.932</b>	<b>3,03</b>	<b>334</b>	<b>2.525</b>	<b>7,56</b>
Foggia . . . . .	31.595	87.029	2,75	23.293	66.357	2,85	—	—	—
Bari . . . . .	44.185	86.387	1,96	13.825	35.767	2,59	—	—	—
Taranto . . . . .	30.160	65.124	2,16	12.701	22.710	1,79	—	—	—
Brindisi . . . . .	7.387	28.841	3,90	12.527	57.171	4,56	—	—	—
Lecce . . . . .	23.992	59.404	2,48	6.241	11.451	1,83	—	—	—
<b>PUGLIA . . . . .</b>	<b>137.319</b>	<b>326.785</b>	<b>2,38</b>	<b>68.587</b>	<b>193.456</b>	<b>2,82</b>	<b>—</b>	<b>—</b>	<b>—</b>
Potenza . . . . .	6.442	12.366	1,92	2.666	6.013	2,26	847	2.674	3,16
Matera . . . . .	—	—	—	6.580	16.789	2,55	—	—	—
<b>BASILICATA . . . . .</b>	<b>6.442</b>	<b>12.366</b>	<b>1,92</b>	<b>9.246</b>	<b>22.802</b>	<b>2,47</b>	<b>847</b>	<b>2.674</b>	<b>3,16</b>
Cosenza . . . . .	15.367	37.524	2,44	15.891	19.843	1,25	—	—	—



TAV. 68 — Movimento dei clienti negli esercizi alberghieri delle stazioni di cura, soggiorno e turismo e dei capoluoghi di provincia (a)

Anno 1962

Segue Tav. 68 — Movimento dei clienti negli esercizi alberghieri delle stazioni di cura, soggiorno e turismo e dei capoluoghi di provincia (a)

Anno 1962

PROVINCIE E REGIONI	STAZIONI DI CURA, SOGGIORNO E TURISMO						ALTRI COMUNI CAPOLUOGHI DI PROVINCIA		
	Totale			Capoluoghi di provincia			Clienti	Presenze	
	Clienti	Presenze		Clienti	Presenze			Totale	Per cliente
		Totale	Per cliente		Totale	Per cliente			
Torino . . . . .	64.799	354.206	5,47	—	—	—	723.356	1.937.753	2,68
Vercelli . . . . .	1.706	22.891	13,42	—	—	—	18.757	87.618	4,67
Novara . . . . .	159.320	542.575	3,41	—	—	—	40.743	107.754	2,64
Cuneo . . . . .	16.440	109.853	6,68	—	—	—	44.822	103.796	2,32
Asti . . . . .	—	—	—	—	—	—	24.151	54.595	2,26
Alessandria . . . . .	19.954	143.254	7,18	—	—	—	60.437	112.060	1,85
<b>PIEMONTE . . . . .</b>	<b>262.219</b>	<b>1.172.779</b>	<b>4,47</b>	—	—	—	<b>912.266</b>	<b>2.403.576</b>	<b>2,63</b>
<b>VALLE D'AOSTA . . . . .</b>	<b>83.278</b>	<b>477.549</b>	<b>5,73</b>	—	—	—	<b>25.518</b>	<b>43.349</b>	<b>1,70</b>
Imperia . . . . .	400.424	2.368.190	5,91	24.425	96.271	3,94	—	—	—
Savona . . . . .	325.918	3.477.751	10,67	—	—	—	53.164	136.940	2,58
Genova . . . . .	289.195	1.518.172	5,25	—	—	—	725.699	1.320.272	1,82
La Spezia . . . . .	19.504	112.514	5,77	—	—	—	120.167	198.503	1,65
<b>LIGURIA . . . . .</b>	<b>1.035.041</b>	<b>7.476.627</b>	<b>7,22</b>	<b>24.425</b>	<b>96.271</b>	<b>3,94</b>	<b>899.030</b>	<b>1.655.715</b>	<b>1,84</b>
Varese . . . . .	42.911	183.692	4,28	34.855	146.598	4,21	—	—	—
Como . . . . .	225.674	668.243	2,96	118.665	212.198	1,79	—	—	—
Sondrio . . . . .	36.922	235.318	6,37	—	—	—	16.013	28.042	1,75
Milano . . . . .	—	—	—	—	—	—	1.713.833	4.022.522	2,35
Bergamo . . . . .	8.184	77.906	9,52	—	—	—	82.301	180.111	2,19
Brescia . . . . .	200.359	984.259	4,91	—	—	—	166.205	321.813	1,94
Pavia . . . . .	4.802	40.462	8,43	—	—	—	38.162	112.973	2,96
Cremona . . . . .	—	—	—	—	—	—	34.736	124.386	3,58
Mantova . . . . .	—	—	—	—	—	—	46.048	93.962	2,04
<b>LOMBARDIA . . . . .</b>	<b>518.852</b>	<b>2.189.880</b>	<b>4,22</b>	<b>153.520</b>	<b>358.796</b>	<b>2,34</b>	<b>2.097.298</b>	<b>4.883.809</b>	<b>2,33</b>
Bolzano-Bozen . . . . .	525.306	2.398.805	4,57	199.368	393.929	1,98	—	—	—
Trento . . . . .	307.324	1.835.915	5,97	93.276	169.593	1,82	—	—	—
<b>TRENTINO-ALTO ADIGE . . . . .</b>	<b>832.630</b>	<b>4.234.720</b>	<b>5,09</b>	<b>292.644</b>	<b>563.522</b>	<b>1,93</b>	—	—	—
Verona . . . . .	29.356	254.960	8,69	—	—	—	247.159	559.833	2,27
Vicenza . . . . .	12.700	115.993	9,13	—	—	—	76.971	148.856	1,93
Belluno . . . . .	186.347	1.002.077	5,38	25.617	68.982	2,69	—	—	—
Treviso . . . . .	12.162	33.644	2,77	—	—	—	73.049	163.333	2,24
Venezia . . . . .	1.170.011	4.369.450	3,73	976.125	2.278.673	2,33	—	—	—
Padova . . . . .	112.103	1.169.717	10,43	—	—	—	197.417	416.449	2,11
Rovigo . . . . .	—	—	—	—	—	—	16.459	50.538	3,07
<b>VENETO . . . . .</b>	<b>1.522.679</b>	<b>6.945.841</b>	<b>4,56</b>	<b>1.001.742</b>	<b>2.347.655</b>	<b>2,34</b>	<b>611.055</b>	<b>1.339.009</b>	<b>2,19</b>
Udine . . . . .	54.714	498.622	9,11	—	—	—	98.075	270.120	2,75
Gorizia . . . . .	34.837	326.835	9,38	—	—	—	19.895	96.220	4,84
Trieste . . . . .	226.267	484.922	2,14	221.789	461.072	2,08	—	—	—
<b>FRIULI-VENEZIA GIULIA . . . . .</b>	<b>315.818</b>	<b>1.310.379</b>	<b>4,15</b>	<b>221.789</b>	<b>461.072</b>	<b>2,08</b>	<b>117.970</b>	<b>366.340</b>	<b>3,11</b>
Piacenza . . . . .	—	—	—	—	—	—	70.839	160.946	2,27
Parma . . . . .	47.544	441.729	9,29	—	—	—	120.797	219.663	1,82
Reggio nell'Emilia . . . . .	—	—	—	—	—	—	52.315	120.352	2,30
Modena . . . . .	2.427	32.888	13,55	—	—	—	140.104	238.491	1,70
Bologna . . . . .	15.266	111.485	7,30	—	—	—	496.316	879.116	1,77
Ferrara . . . . .	—	—	—	—	—	—	113.311	218.283	1,93
Ravenna . . . . .	158.131	1.544.351	9,77	75.423	309.817	4,11	—	—	—
Forlì . . . . .	640.248	8.984.320	14,03	—	—	—	34.322	104.612	3,05
<b>EMILIA-ROMAGNA . . . . .</b>	<b>863.616</b>	<b>11.114.773</b>	<b>12,87</b>	<b>75.423</b>	<b>309.817</b>	<b>4,11</b>	<b>1.028.004</b>	<b>1.941.463</b>	<b>1,89</b>
Pesaro e Urbino . . . . .	108.471	925.531	8,53	49.639	284.148	5,72	—	—	—
Ancona . . . . .	158.391	479.145	3,03	114.649	231.438	2,02	—	—	—
Macerata . . . . .	15.832	61.843	3,91	—	—	—	19.382	65.587	3,38
Ascoli Piceno . . . . .	60.083	227.761	3,79	18.883	44.471	2,36	—	—	—
<b>MARCHE . . . . .</b>	<b>342.777</b>	<b>1.694.280</b>	<b>4,94</b>	<b>183.171</b>	<b>560.057</b>	<b>3,06</b>	<b>19.382</b>	<b>65.587</b>	<b>3,38</b>

(a) Le stazioni di cura, soggiorno e turismo sono 273 di cui 24 Capoluoghi di Provincia.

PROVINCIE E REGIONI	STAZIONI DI CURA, SOGGIORNO E TURISMO						ALTRI COMUNI CAPOLUOGHI DI PROVINCIA		
	Totale			Capoluoghi di provincia			Clienti	Presenze	
	Clienti	Presenze		Clienti	Presenze			Totale	Per cliente
		Totale	Per cliente		Totale	Per cliente			
Massa-Carrara . . . . .	33.428	346.242	10,36	—	—	—	11.535	33.387	2,89
Lucca . . . . .	133.793	1.310.820	9,80	—	—	—	35.486	83.122	2,34
Pistoia . . . . .	110.760	980.155	8,85	—	—	—	29.080	76.861	2,64
Firenze . . . . .	1.045.516	2.525.819	2,42	1.042.494	2.500.440	2,40	—	—	—
Livorno . . . . .	50.318	320.333	6,37	—	—	—	148.039	297.034	2,01
Pisa . . . . .	24.492	29.385	11,79	—	—	—	215.554	353.578	1,64
Arezzo . . . . .	—	—	—	—	—	—	47.811	69.996	1,46
Siena . . . . .	172.833	884.266	5,12	110.774	173.126	1,56	—	—	—
Grosseto . . . . .	—	—	—	—	—	—	101.211	168.035	1,66
<b>TOSCANA . . . . .</b>	<b>1.549.140</b>	<b>6.397.020</b>	<b>4,13</b>	<b>1.153.268</b>	<b>2.673.566</b>	<b>2,32</b>	<b>588.716</b>	<b>1.082.013</b>	<b>1,84</b>
Perugia . . . . .	206.706	377.710	1,83	87.216	177.851	2,04	—	—	—
Terni . . . . .	13.342	24.226	1,82	—	—	—	52.857	101.411	1,92
<b>UMBRIA . . . . .</b>	<b>220.048</b>	<b>401.936</b>	<b>1,83</b>	<b>87.216</b>	<b>177.851</b>	<b>2,04</b>	<b>52.857</b>	<b>101.411</b>	<b>1,92</b>
Viterbo . . . . .	—	—	—	—	—	—	36.570	66.112	1,81
Rieti . . . . .	27.014	84.589	3,13	27.014	84.589	3,13	—	—	—
Roma . . . . .	13.267	86.851	6,55	—	—	—	2.350.832	7.461.899	3,17
Latina . . . . .	—	—	—	—	—	—	22.200	69.986	3,15
Frosinone . . . . .	28.248	266.856	9,45	—	—	—	12.003	36.941	3,08
<b>LAZIO . . . . .</b>	<b>68.529</b>	<b>438.296</b>	<b>6,42</b>	<b>27.014</b>	<b>84.589</b>	<b>3,13</b>	<b>2.421.605</b>	<b>7.634.938</b>	<b>3,15</b>
Caserta . . . . .	—	—	—	—	—	—	—	—	—
Benevento . . . . .	—	—	—	—	—	—	11.956	34.984	2,93
Napoli . . . . .	1.390.780	3.823.152	2,75	1.095.162	2.496.851	2,28	18.065	48.843	2,70
Avellino . . . . .	—	—	—	—	—	—	24.863	61.660	2,48
Salerno . . . . .	38.823	207.140	5,34	—	—	—	94.516	164.127	1,74
<b>CAMPANIA . . . . .</b>	<b>1.429.603</b>	<b>4.030.292</b>	<b>2,82</b>	<b>1.095.162</b>	<b>2.496.851</b>	<b>2,28</b>	<b>149.400</b>	<b>309.614</b>	<b>2,07</b>
L'Aquila . . . . .	61.646	180.077	2,92	36.635	75.157	2,05	—	—	—
Teramo . . . . .	6.205	31.745	5,12	—	—	—	15.539	38.557	2,48
Pescara . . . . .	121.440	244.184	2,01	119.854	224.812	1,88	—	—	—
Chieti . . . . .	26.952	78.820	2,92	—	—	—	17.159	48.825	2,85
Campobasso . . . . .	17.104	34.048	1,99	—	—	—	24.395	43.292	1,77
<b>ABRUZZI E MOLISE . . . . .</b>	<b>233.347</b>	<b>568.874</b>	<b>2,44</b>	<b>156.489</b>	<b>299.969</b>	<b>1,92</b>	<b>57.093</b>	<b>130.674</b>	<b>2,29</b>
Foggia . . . . .	10.613	47.905	4,51	—	—	—	87.908	202.688	2,31
Bari . . . . .	15.762	38.251	2,43	—	—	—	127.352	308.008	2,42
Taranto . . . . .	—	—	—	—	—	—	78.164	177.974	2,28
Brindisi . . . . .	2.485	25.413	10,23	—	—	—	37.229	165.366	4,44
Lecce . . . . .	2.088	16.934	8,11	—	—	—	51.097	110.493	2,16
<b>PUGLIA . . . . .</b>	<b>30.948</b>	<b>128.503</b>	<b>4,15</b>	—	—	—	<b>381.750</b>	<b>964.529</b>	<b>2,53</b>
Potenza . . . . .	—	—	—	—	—	—	30.557	72.683	2,38
Matera . . . . .	—	—	—	—	—	—	17.955	39.468	2,20
<b>BASILICATA . . . . .</b>	—	—	—	—	—	—	<b>48.512</b>	<b>112.151</b>	<b>2,31</b>
Cosenza . . . . .	6.002	56.460	9,41	—	—	—	80.514	112.660	1,40
Catanzaro . . . . .	54.129	132.286	2,44	—	—	—	68.704	167.461	2,44
Reggio di Calabria . . . . .	63.007	134.710	2,14	63.007	134.710	2,14	—	—	—
<b>CALABRIA . . . . .</b>	<b>123.138</b>	<b>323.456</b>	<b>2,63</b>	<b>63.007</b>	<b>134.710</b>	<b>2,14</b>	<b>149.218</b>	<b>280.121</b>	<b>1,88</b>
Trapani . . . . .	7.159	15.365	2,15						



TAV. 69 — Movimento dei clienti negli esercizi alberghieri delle stazioni di cura, soggiorno e turismo per categoria (a)

Anno 1962

I — ALBERGHI DI LUSSO — DI 1<sup>a</sup>, E DI 2<sup>a</sup> CATEGORIA

PROVINCIE E REGIONI	ALBERGHI DI LUSSO			ALBERGHI DI 1 <sup>a</sup> CATEGORIA			ALBERGHI DI 2 <sup>a</sup> CATEGORIA		
	Clienti	Presenze		Clienti	Presenze		Clienti	Presenze	
		Totale	Per cliente		Totale	Per cliente		Totale	Per cliente
Torino . . . . .	2 443	11 645	4,77	11.064	54 057	4,89	19.985	85 621	4,28
Vercelli . . . . .	—	—	—	—	—	—	—	—	—
Novara . . . . .	14 176	31 622	2,23	22 874	64 026	2,80	55.190	171.710	3,11
Cuneo . . . . .	—	—	—	2 210	10 253	4,64	3 647	23.208	6,36
Asti . . . . .	—	—	—	—	—	—	—	—	—
Alessandria . . . . .	—	—	—	2 656	22 835	8,60	6 429	29.523	4,59
PIEMONTE . . . . .	16 619	43 267	2,60	38.804	151.171	3,90	85.251	310.062	3,64
VALLE D'AOSTA . . . . .	11.327	35.193	3,11	6.899	34.164	4,95	24.157	117.410	4,86
Imperia . . . . .	10 140	59.393	5,86	38 025	203.485	5,35	99 651	453 517	4,55
Savona . . . . .	—	—	—	4 833	34.584	7,16	56 026	440.787	7,87
Genova . . . . .	15 346	50.124	3,27	43.172	143.443	3,32	92 809	385.402	4,15
La Spezia . . . . .	—	—	—	—	—	—	5 360	27.729	5,17
LIGURIA . . . . .	25 486	109.517	4,30	86.030	381.512	4,43	253.856	1.307.435	5,15
Varese . . . . .	—	—	—	2 486	27.803	11,18	2.039	10 009	4,91
Como . . . . .	18 504	52.965	2,86	34 023	91.018	2,68	51.362	175.303	3,41
Sondrio . . . . .	—	—	—	1 606	9.953	6,20	10 367	56.527	5,45
Milano . . . . .	—	—	—	—	—	—	—	—	—
Bergamo . . . . .	—	—	—	2 256	10.595	4,70	1.056	11.949	11,31
Brescia . . . . .	—	—	—	29.681	130.687	4,40	32.538	129.101	3,97
Pavia . . . . .	—	—	—	777	3.903	5,02	753	6.272	8,33
Cremona . . . . .	—	—	—	—	—	—	—	—	—
Mantova . . . . .	—	—	—	—	—	—	—	—	—
LOMBARDIA . . . . .	18.504	52.965	2,86	70.829	273.959	3,87	98.115	389.161	3,97
Bolzano-Bozen . . . . .	4.105	14.563	3,55	23 384	115.740	4,95	222 276	790.377	3,56
Trento . . . . .	—	—	—	23.241	96.408	4,15	55 273	288.606	5,22
TRENTINO-A. ADIGE . . . . .	4.105	14.563	3,55	46 625	212.148	4,55	277.549	1.078.983	3,89
Verona . . . . .	—	—	—	—	—	—	5.801	37.126	6,40
Vicenza . . . . .	—	—	—	387	2.672	6,90	1.844	13.000	7,05
Belluno . . . . .	2.363	18.784	7,95	14.852	88.952	5,99	67.031	280.292	4,18
Treviso . . . . .	—	—	—	—	—	—	5.021	7.886	1,57
Venezia . . . . .	109.119	307.275	2,82	93.086	242.240	2,60	361.229	925.241	2,56
Padova . . . . .	—	—	—	5.617	51.827	9,23	34.434	392.232	11,39
Rovigo . . . . .	—	—	—	—	—	—	—	—	—
VENETO . . . . .	111.482	326.059	2,92	113.942	385.691	3,38	475.360	1.655.777	3,48
Udine . . . . .	—	—	—	—	—	—	7.645	76.978	10,07
Gorizia . . . . .	—	—	—	1.615	11.365	7,04	4 503	41.325	9,18
Trieste . . . . .	—	—	—	48.651	99.719	2,05	58 833	125.258	2,13
FRIULI-V. GIULIA . . . . .	—	—	—	50.266	111.084	2,21	70.981	243.561	3,43
Piacenza . . . . .	—	—	—	—	—	—	—	—	—
Parma . . . . .	1.803	9.647	5,35	10.102	70.260	6,96	6 060	52.830	8,72
Reggio nell'Emilia . . . . .	—	—	—	—	—	—	—	—	—
Modena . . . . .	—	—	—	225	2.928	13,01	230	2.757	11,99
Bologna . . . . .	—	—	—	—	—	—	1.961	19.047	9,71
Ferrara . . . . .	—	—	—	—	—	—	—	—	—
Ravenna . . . . .	—	—	—	27.869	106.661	3,83	32.553	399.470	12,27
Forlì . . . . .	3.149	16.217	5,15	15.214	139.542	9,17	95.798	1.140.432	11,91
EMILIA-ROMAGNA . . . . .	4.952	25.864	5,22	53.410	319.391	5,98	136.592	1.614.536	11,28
Pesaro e Urbino . . . . .	—	—	—	5.917	22.661	3,83	29.049	229.367	7,90
Ancona . . . . .	—	—	—	20.356	32.461	1,59	47.398	148.963	3,14
Macerata . . . . .	—	—	—	—	—	—	2.277	10.265	4,51
Ascoli Piceno . . . . .	—	—	—	13.733	22.214	1,62	15.374	45.179	2,94
MARCHE . . . . .	—	—	—	40.006	77.336	1,93	94.098	433.774	4,61

(a) Comprende il movimento dei 24 Capoluoghi di Provincia riconosciuti Stazioni di cura, soggiorno e turismo.

Segue TAV. 69 — Movimento dei clienti negli esercizi alberghieri delle stazioni di cura, soggiorno e turismo per categoria (a)

Anno 1962

Segue I — ALBERGHI DI LUSSO — DI 1<sup>a</sup> E DI 2<sup>a</sup> CATEGORIA

PROVINCIE E REGIONI	ALBERGHI DI LUSSO			ALBERGHI DI 1 <sup>a</sup> CATEGORIA			ALBERGHI DI 2 <sup>a</sup> CATEGORIA		
	Clienti	Presenze		Clienti	Presenze		Clienti	Presenze	
		Totale	Per cliente		Totale	Per cliente		Totale	Per cliente
Massa-Carrara . . . . .	—	—	—	2 871	23.069	8,04	5.451	26.901	4,94
Lucca . . . . .	337	3.658	10,85	19 349	106.423	5,50	35.232	247.743	7,03
Pistoia . . . . .	3.734	32.292	8,65	12.020	93.463	7,78	25.830	203.667	7,88
Firenze . . . . .	77.457	209.364	2,70	136.722	287.301	2,10	362.744	747.702	2,06
Livorno . . . . .	—	—	—	7.709	44.111	5,72	12.509	63.590	5,08
Pisa . . . . .	—	—	—	—	—	—	834	11.264	13,50
Arezzo . . . . .	—	—	—	—	—	—	—	—	—
Siena . . . . .	—	—	—	27 353	50.283	1,84	41.206	193.248	4,69
Grosseto . . . . .	—	—	—	—	—	—	—	—	—
TOSCANA . . . . .	81.528	245.314	3,01	206.024	604.650	2,93	483.806	1.494.115	3,09
Perugia . . . . .	—	—	—	16.582	26.168	1,58	80.585	124.153	1,54
Terni . . . . .	—	—	—	1.148	1.165	1,01	5.799	7.029	1,21
UMBRIA . . . . .	—	—	—	17.730	27.333	1,54	86.384	131.182	1,52
Viterbo . . . . .	—	—	—	—	—	—	—	—	—
Rieti . . . . .	—	—	—	3.644	15.652	4,30	8.876	23.147	2,61
Roma . . . . .	—	—	—	—	—	—	6.183	30.022	4,86
Latina . . . . .	—	—	—	—	—	—	—	—	—
Frosinone . . . . .	1.306	11.121	8,52	1.412	17.066	12,08	9.093	105.541	11,61
LAZIO . . . . .	1.306	11.121	8,52	5.056	32.712	6,47	24.152	158.710	6,57
Caserta . . . . .	—	—	—	—	—	—	—	—	—
Benevento . . . . .	—	—	—	—	—	—	—	—	—
Napoli . . . . .	50.187	142.947	2,85	342.563	942.437	2,75	248.466	793.262	3,19
Avellino . . . . .	—	—	—	—	—	—	—	—	—
Salerno . . . . .	—	—	—	15.280	74.186	4,86	13.868	61.050	4,40
CAMPANIA . . . . .	50.187	142.947	2,85	357.843	1.016.623	2,84	262.334	854.312	3,26
L'Aquila . . . . .	—	—	—	19.566	41.180	2,10	13.843	45.458	3,28
Teramo . . . . .	—	—	—	—	—	—	3.087	19.264	6,24
Pescara . . . . .	—	—	—	19.714	27.326	1,39	28.059	62.206	2,22
Chieti . . . . .	—	—	—	8.356	11.579	1,39	9.058	25.182	2,78
Campobasso . . . . .	—	—	—	—	—	—	12.274	20.906	1,70
ABRUZZI E MOLISE . . . . .	—	—	—	47.636	80.085	1,68	66.321	173.016	2,61
Foggia . . . . .	—	—	—	4.084	11.338	2,78	—	—	—
Bari . . . . .	—	—	—	7.194	12.198	1,69	1.543	3.588	2,33
Taranto . . . . .	—	—	—	—	—	—	—	—	—
Brindisi . . . . .	—	—	—	157	2.224	14,17	1.505	18.256	12,20
Lecce . . . . .	—	—	—	—	—	—	1.729	14.251	8,24
PUGLIA . . . . .	—	—	—	11.435	25.750	2,25	4.777	36.095	8,56
Potenza . . . . .	—	—	—	—	—	—	—	—	—
Matera . . . . .	—	—	—	—	—	—	—	—	—
BASILICATA . . . . .	—	—	—	—	—	—	—	—	—
Cosenza . . . . .	—	—	—	—	—	—	4.163	39.397	9,46
Catanzaro . . . . .	—	—	—	—	—	—	9.985	27.492	2,75
Reggio di Calabria . . . . .	—	—	—	1.178	1.711	1,45	28.793	53.953	1,87
CALABRIA . . . . .	—	—	—	1.178	1.711	1,45	42.941	120.842	2,81
Trapani . . . . .	—	—	—	5.477	9.127	1,67	951	2.428	2,55
Palermo . . . . .	10.042	38.283	3,81	43.136	101.744	2,36	72.689	199.925	2,75
Messina . . . . .	6.621	27.060	4,09	57.825	152.336	2,63	42.542	131.653	3,09
Agrigento . . . . .	—	—	—	26.712	40.984	1,53	19.618	40.957	2,09
Caltanissetta . . . . .	—	—	—	—	—	—	—	—	—
Enna . . . . .	—	—	—	—	—	—	—	—	—
Catania . . . . .	—	—	—	—	—	—	2.876	6.395	2,22
Ragusa . . . . .	—	—	—	—	—	—	—	—	—
Siracusa . . . . .	—	—	—	24.239	51.362	2,12	6.556	13.443	2,05
SICILIA . . . . .	16.663	65.343	3,92	157.389	355.553	2,26	145.232	394.801	2,72
Sassari . . . . .	—	—	—	8.145	44.943	5,52	11.662	60.272	5,17
Nuoro . . . . .	—	—	—	—	—	—	—	—	—
Cagliari . . . . .	—	—	—	—	—	—	—	—	—
SARDEGNA . . . . .	—	—	—	8.145	44.943	5,52	11.662	60.272	5,17
ITALIA . . . . .	342.159	1.072.153	3,13	1.319.247	4.135.816	3,13	2.643.568	10.574.044	4,00

(a) Cfr. la nota (a) alla pagina precedente.





Segue Tav. 69 — Movimento dei clienti negli esercizi alberghieri delle stazioni di cura, soggiorno e turismo per categoria (a)

Anno 1962

III — PENSIONI DI 2ª E DI 3ª CATEGORIA — LOCANDE

PROVINCIE E REGIONI	PENSIONI DI 2ª CATEGORIA			PENSIONI DI 3ª CATEGORIA			LOCANDE		
	Clienti	Presenze		Clienti	Presenze		Clienti	Presenze	
		Totale	Per cliente		Totale	Per cliente		Totale	Per cliente
Torino . . . . .	—	—	—	1.039	11.767	10,81	3.989	75.732	18,99
Vercelli . . . . .	—	—	—	—	—	—	582	10.782	18,52
Novara . . . . .	6.221	19.076	3,07	2.969	17.456	5,88	11.146	74.150	6,65
Cuneo . . . . .	1.060	8.104	6,70	1.190	13.761	11,56	596	5.822	9,77
Asti . . . . .	—	—	—	—	—	—	—	—	—
Alessandria . . . . .	—	—	—	1.325	13.643	10,30	2.346	22.549	9,61
PIEMONTE . . . . .	7.281	26.180	3,60	6.573	56.827	8,62	12.659	189.035	10,13
VALLE D'AOSTA . . . . .	927	9.810	11,86	2.909	31.446	10,81	2.410	32.416	13,45
Imperia . . . . .	14.758	100.190	6,79	59.631	511.053	8,72	44.138	307.470	6,97
Savona . . . . .	15.982	188.657	11,80	111.416	1.340.474	12,03	36.438	488.863	13,42
Genova . . . . .	18.633	126.383	6,78	33.102	282.097	8,52	11.210	92.140	8,22
La Spezia . . . . .	346	2.352	6,80	3.540	29.780	8,41	298	2.679	8,99
LIGURIA . . . . .	49.719	417.582	8,40	206.689	2.163.414	10,47	92.684	891.152	9,68
Varese . . . . .	20	149	7,45	108	3.840	35,56	7.883	55.220	7,00
Como . . . . .	688	3.188	4,63	6.171	22.815	3,70	25.650	111.428	4,34
Sondrio . . . . .	—	—	—	2.065	15.821	7,66	1.073	10.798	10,06
Milano . . . . .	—	—	—	—	—	—	—	—	—
Bergamo . . . . .	172	1.842	10,71	629	7.423	11,80	896	12.322	13,75
Brescia . . . . .	5.620	35.742	6,36	8.258	72.112	8,73	23.392	130.795	5,59
Pavia . . . . .	—	—	—	722	6.939	9,61	390	2.727	6,99
Cremona . . . . .	—	—	—	—	—	—	—	—	—
Mantova . . . . .	—	—	—	—	—	—	—	—	—
LOMBARDIA . . . . .	6.500	40.921	6,30	17.953	128.947	7,18	59.284	323.290	5,45
Bolzano - Bozen . . . . .	17.094	155.523	9,10	20.766	204.802	9,56	18.079	124.451	6,88
Trento . . . . .	7.590	68.921	9,09	19.807	232.544	11,74	15.785	92.649	5,87
TRENTINO-A. AD. . . . .	24.674	224.444	9,10	40.573	437.346	10,78	33.864	217.100	6,41
Verona . . . . .	646	5.857	9,07	2.426	23.924	9,86	1.051	13.583	12,92
Vicenza . . . . .	—	—	—	676	6.001	8,88	1.786	18.561	10,39
Belluno . . . . .	2.372	20.796	8,77	9.766	103.580	10,60	4.569	41.960	9,18
Treviso . . . . .	—	—	—	—	—	—	930	8.924	9,60
Venezia . . . . .	12.163	62.879	5,17	92.179	603.217	6,54	103.909	665.561	6,41
Padova . . . . .	748	9.418	12,59	1.509	17.979	11,91	3.495	32.542	9,31
Rovigo . . . . .	—	—	—	—	—	—	—	—	—
VENETO . . . . .	15.929	98.950	6,21	106.556	754.701	7,08	115.740	781.131	6,75
Udine . . . . .	2.814	26.994	9,59	9.645	102.098	10,58	3.431	29.190	8,51
Gorizia . . . . .	2.741	31.548	11,51	284	2.648	9,32	288	2.767	9,61
Trieste . . . . .	86	1.140	13,25	7.527	17.352	2,31	15.018	47.015	3,13
FRIULI-V. GIULIA . . . . .	5.641	59.682	10,58	17.456	122.098	6,99	18.737	78.972	4,21
Piacenza . . . . .	—	—	—	—	—	—	—	—	—
Parma . . . . .	2.668	32.212	12,07	11.858	132.656	11,19	903	6.199	6,86
Reggio nell'Emilia . . . . .	—	—	—	—	—	—	—	—	—
Modena . . . . .	114	1.858	16,30	547	8.585	15,69	85	1.293	15,21
Bologna . . . . .	43	723	16,81	1.287	22.168	17,22	1.614	13.371	8,28
Ferrara . . . . .	—	—	—	—	—	—	—	—	—
Ravenna . . . . .	10.798	176.846	16,38	26.533	418.477	15,77	6.939	119.144	17,17
Forlì . . . . .	58.290	853.414	14,64	264.564	4.107.296	15,52	36.827	596.672	16,20
EMILIA-ROMAGNA . . . . .	71.913	1.065.053	14,8	304.789	4.689.182	15,39	46.368	736.679	15,89
Pesaro e Urbino . . . . .	7.914	98.476	12,44	29.428	356.011	12,10	4.629	29.812	6,44
Ancona . . . . .	7.015	74.118	10,57	12.364	70.032	5,66	4.050	21.880	5,40
Macerata . . . . .	—	—	—	320	4.574	14,29	1.511	4.693	3,11
Ascoli Piceno . . . . .	806	10.518	13,04	3.013	34.263	11,37	501	2.341	4,67
MARCHE . . . . .	15.735	183.112	11,64	45.125	464.880	10,30	10.691	58.726	5,49

(a) Cfr. la nota (a) a pag. 142.

Segue Tav. 69 — Movimento dei clienti negli esercizi alberghieri delle stazioni di cura, soggiorno e turismo per categoria (a)

Anno 1962

Segue III — PENSIONI DI 2ª E DI 3ª CATEGORIA — LOCANDE

PROVINCIE E REGIONI	PENSIONI DI 2ª CATEGORIA			PENSIONI DI 3ª CATEGORIA			LOCANDE		
	Clienti	Presenze		Clienti	Presenze		Clienti	Presenze	
		Totale	Per cliente		Totale	Per cliente		Totale	Per cliente
Massa-Carrara . . . . .	5.607	57.419	10,24	16.609	211.469	12,73	553	8.831	15,97
Lucca . . . . .	21.315	287.658	13,50	35.897	496.337	13,83	3.947	33.080	8,38
Pistoia . . . . .	3.110	33.290	10,70	20.041	197.955	9,88	6.878	67.605	9,83
Firenze . . . . .	39.457	145.225	3,68	117.195	405.989	3,46	47.220	205.282	4,35
Livorno . . . . .	2.361	21.024	8,90	12.348	106.008	8,59	628	7.343	11,69
Pisa . . . . .	227	2.729	12,02	450	5.137	11,42	844	8.860	10,50
Arezzo . . . . .	—	—	—	—	—	—	—	—	—
Siena . . . . .	5.362	20.001	3,73	29.804	321.926	10,80	2.158	17.715	8,21
Grosseto . . . . .	—	—	—	—	—	—	—	—	—
TOSCANA . . . . .	77.439	567.346	7,33	232.344	1.744.821	7,51	62.228	348.716	5,60
Perugia . . . . .	219	1.919	—	3.767	30.869	8,19	7.687	19.995	2,60
Terni . . . . .	—	—	—	—	—	—	1.385	5.175	3,71
UMBRIA . . . . .	219	1.919	8,76	3.767	30.869	8,19	9.072	25.170	2,77
Viterbo . . . . .	—	—	—	—	—	—	—	—	—
Rieti . . . . .	333	1.346	4,04	1.630	10.353	6,35	625	2.060	3,30
Roma . . . . .	1.237	12.643	10,22	817	6.317	7,73	842	4.165	4,95
Latina . . . . .	—	—	—	—	—	—	—	—	—
Frosinone . . . . .	1.898	23.256	12,25	6.112	75.768	12,40	1.761	9.490	5,39
LAZIO . . . . .	3.468	37.245	10,74	8.559	92.438	10,80	3.228	15.715	4,87
Caserta . . . . .	—	—	—	—	—	—	—	—	—
Benevento . . . . .	—	—	—	—	—	—	—	—	—
Napoli . . . . .	31.660	189.471	5,98	55.780	286.507	5,14	99.267	237.560	2,39
Avellino . . . . .	—	—	—	—	—	—	—	—	—
Salerno . . . . .	1.376	6.647	4,83	3.951	36.686	9,29	258	2.350	9,11
CAMPANIA . . . . .	33.036	196.118	5,94	59.731	323.193	5,41	99.525	239.910	2,41
L'Aquila . . . . .	531	2.988	5,63	1.927	7.924	4,11	4.167	19.097	4,58
Teramo . . . . .	90	1.801	20,01	72	778	10,81	116	1.280	11,03
Pescara . . . . .	2.565	10.696	4,17	2.292	11.099	4,84	4.056	11.463	2,83
Chieti . . . . .	—	—	—	—	—	—	178	1.010	5,67
Campobasso . . . . .	—	—	—	276	438	1,59	1.949	3.742	1,92
ABRUZZI E MOLISE . . . . .	3.186	15.485	4,86	4.567	20.239	4,43	10.466	36.592	3,50
Foggia . . . . .	—	—	—	536	4.802	8,96	1.117	11.867	10,62
Bari . . . . .	—	—	—	220	2.078	9,45	—	—	—
Taranto . . . . .	—	—	—	—	—	—	—	—	—
Brindisi . . . . .	225	1.335	5,93	184	1.712	9,30	12	49	4,08
Lecce . . . . .	—	—	—	—	—	—	—	—	—
PUGLIA . . . . .	225	1.335	5,93	940	8.592	9,14	1.129	11.916	10,55
Potenza . . . . .	—	—	—	—	—	—	—	—	—
Matera . . . . .	—	—	—	—	—	—	—	—	—
BASILICATA . . . . .	—	—	—	—	—	—	—	—	—
Cosenza . . . . .	—	—	—	—	—	—	—	—	—
Catanzaro . . . . .	—	—	—	2.130	5.094	2,39	3.299	9.806	2,97
Reggio di Calabria . . . . .	—	—	—	46	6.318	137,34	5.343	21.050	3,94
CALABRIA . . . . .	—	—	—	2.176	11.412	5,24	8.642	30.856	3,57
Trapani . . . . .	—	624	3,92	66	1.022	15,48	—	—	—
Palermo . . . . .	1.536	15.372	10,66	7.434	60.762	8,17	66.288	397.119	5,99
Messina . . . . .	7.292	40.464	5,55	11.155	69.021	6,19	43.200	146.021	3,38
Agrigento . . . . .	—	—	—	—	—	—	3.361	12.374	3,68
Caltanissetta . . . . .	—	—	—	—	—	—	—	—	—
Enna . . . . .	—	—	—	—	—	—	—	—	—
Catania . . . . .	—	—	—	—	—	—	689	2.891	1,20
Ragusa . . . . .	—	—	—	—	—	—	—	—	—
Siracusa . . . . .	—	—	—	—	—	—	4.918	26.275	5,34
SICILIA . . . . .	8.987	57.460	6,39	18.655	130.805	7,01	118.456	584.680	4,94
Sassari . . . . .	1.110	5.523	4,98	—	—	—	—	—	—
Nuoro . . . . .	—	—	—	—	—	—	—	—	—
Cagliari . . . . .	—	—	—	—	—	—	—	—	—
SARDEGNA . . . . .	1.110	5.523	4,98	—	—	—	—	—	—
ITALIA . . . . .	325.839	3.068.165	9,33	1.079.362	11.211.010	10,39	710.583	4.602.056	6,48

(a) Cfr. la nota (a) a pag. 142.

TAV. 70 — Movimento dei clienti negli esercizi alberghieri per singole stazioni di cura, soggiorno e turismo

PROVINCIE E STAZIONI	TOTALE				STRANIERI			
	Clienti		Presenze		Clienti		Presenze	
	1961	1962	1961	1962	1961	1962	1961	1962
<b>PIEMONTE</b>								
TORINO - Avigliana	1.590	1.514	16.646	9.080	633	743	2.615	2.136
TORINO - Bardonecchia	11.657	11.875	69.216	69.127	2.121	2.185	5.640	6.872
TORINO - Clavière	2.635	2.803	13.160	11.611	587	617	2.427	2.155
TORINO - Ivrea	12.607	16.384	99.321	116.979	2.996	3.533	11.257	12.028
TORINO - Sestriere	24.287	32.223	129.907	147.409	7.818	10.826	54.420	58.380
VERCELLI - Varallo Sesia	1.787	1.706	19.549	22.891	165	134	1.650	569
NOVARA - Baveno	23.975	22.517	87.126	86.522	20.073	19.101	70.770	71.095
NOVARA - Bognanco	6.350	5.852	40.647	39.919	493	408	3.274	3.249
NOVARA - Macugnaga	5.595	5.418	34.889	33.907	564	932	2.819	5.239
NOVARA - Santa Maria Maggiore	1.295	1.437	12.958	13.649	105	128	669	661
NOVARA - Stresa	83.231	83.460	207.337	212.435	58.816	61.521	132.303	147.053
NOVARA - Verbania Pallanza	43.056	40.636	163.021	156.143	28.178	25.705	76.970	76.153
CUNEO - Frabosa Soprana	4.440	4.659	33.551	34.720	294	278	1.904	1.905
CUNEO - Garesio	841	833	16.048	14.086	67	66	915	616
CUNEO - Limone Piemonte	10.341	10.948	56.092	61.047	4.188	4.079	18.162	17.635
ALESSANDRIA - Acqui Terme	20.833	19.954	142.328	143.254	3.764	3.290	29.928	27.160
<b>TOTALE</b>	<b>254.520</b>	<b>262.219</b>	<b>1.141.796</b>	<b>1.172.779</b>	<b>130.862</b>	<b>133.546</b>	<b>415.723</b>	<b>432.906</b>
<b>VALLE D'AOSTA</b>								
AOSTA - Ayas-Champoluc	2.330	2.284	27.954	32.331	72	60	349	358
AOSTA - Breuil-Cervinia	20.344	19.082	105.813	102.105	5.992	5.516	43.279	41.293
AOSTA - Brusson	1.136	900	17.394	19.438	31	6	218	10
AOSTA - Cogne	2.568	2.450	32.952	33.570	276	285	2.531	2.909
AOSTA - Courmayeur	18.294	17.786	124.789	118.974	3.525	3.292	18.570	12.138
AOSTA - Gressoney-La Trinité-S. J.	4.070	4.398	34.396	34.773	200	376	1.305	2.110
AOSTA - Saint-Vincent	32.667	32.319	104.216	104.713	4.336	4.068	14.361	14.647
AOSTA - Valtournanche	4.524	4.059	34.897	31.645	876	851	6.522	6.920
<b>TOTALE</b>	<b>85.933</b>	<b>83.278</b>	<b>482.411</b>	<b>477.549</b>	<b>15.308</b>	<b>14.454</b>	<b>87.135</b>	<b>80.385</b>
<b>LIGURIA</b>								
IMPERIA - Bordighera	41.589	43.603	334.042	348.786	19.840	21.763	177.986	181.148
IMPERIA - Diano Marina	42.686	53.606	461.943	565.243	35.870	46.524	378.626	478.752
IMPERIA - Imperia	24.138	24.425	92.515	96.271	8.853	8.180	41.662	41.163
IMPERIA - San Bartolomeo del Cervo	—	6.356	—	62.649	—	5.250	—	49.592
IMPERIA - San Remo-Ospedaletti	226.737	222.797	1.087.945	1.088.393	66.134	76.004	336.951	399.704
IMPERIA - Taggia	12.363	12.588	113.851	117.280	4.896	5.376	56.991	61.907
IMPERIA - Ventimiglia	40.000	37.049	100.324	89.568	19.028	17.404	42.712	43.677
SAVONA - Alassio	68.292	70.172	765.882	779.508	53.983	54.987	595.731	603.386
SAVONA - Albisola Marina e Capo	13.067	14.400	72.844	78.856	4.802	4.984	18.551	15.761
SAVONA - Celle Ligure	13.072	14.499	145.086	163.649	4.949	6.140	46.003	59.107
SAVONA - Ceriale	3.702	4.750	26.465	26.752	2.212	2.770	16.431	16.422
SAVONA - Finale Ligure	48.303	55.305	574.601	640.364	31.558	36.995	374.906	431.786
SAVONA - Laigueglia	23.489	26.547	280.024	308.653	17.127	19.848	195.112	220.325
SAVONA - Loano	29.188	30.888	338.291	397.631	14.973	15.641	173.748	203.003
SAVONA - Noli	7.517	7.963	69.922	78.588	2.687	3.048	18.642	25.755
SAVONA - Pietra Ligure	16.086	21.161	196.606	239.716	7.273	10.729	81.143	115.182
SAVONA - Sassello	800	739	9.861	11.355	44	18	143	52
SAVONA - Spotorno	26.609	27.602	190.990	221.232	13.048	13.402	79.517	97.642
SAVONA - Varazze	43.952	51.892	459.261	531.427	18.504	22.416	175.370	214.327
GENOVA - Arenzano	9.003	10.744	31.806	51.120	3.757	4.258	6.897	10.727
GENOVA - Camogli	6.710	5.571	39.951	38.060	2.538	2.234	12.771	13.306
GENOVA - Chiavari	24.690	27.902	131.462	149.864	7.770	8.565	47.807	55.145
GENOVA - Lavagna	20.354	21.075	192.224	215.759	11.065	10.479	95.059	103.859
GENOVA - Nervi	40.330	40.746	234.235	238.616	14.291	14.697	55.448	58.633
GENOVA - Pegli	8.068	8.124	29.120	33.298	2.144	2.574	5.632	7.015
GENOVA - Portofino Mare	12.528	12.320	29.239	30.433	9.813	9.571	22.749	22.770
GENOVA - Rapallo	83.708	80.870	322.824	313.891	43.544	42.160	135.269	128.349
GENOVA - Santa Margherita Ligure	47.095	46.877	221.158	223.083	25.437	25.945	120.990	129.403
GENOVA - Santo Stefano d'Aveto	896	1.087	10.729	11.998	10	36	266	579
GENOVA - Sestri Levante	25.051	26.672	159.378	170.109	13.436	14.023	89.998	96.282
GENOVA - Torriglia	627	479	11.617	11.793	93	59	562	73
GENOVA - Uscio	436	249	1.580	1.413	119	68	250	254
GENOVA - Zoagli	7.313	6.479	31.061	28.735	3.734	3.361	14.188	13.732
LA SPEZIA - Lerici	9.580	10.307	53.062	57.237	3.885	3.818	23.342	22.519
LA SPEZIA - Levanto	6.063	9.197	39.574	55.277	2.710	3.321	17.098	25.644
<b>TOTALE</b>	<b>984.042</b>	<b>1.035.041</b>	<b>6.859.473</b>	<b>7.476.627</b>	<b>470.127</b>	<b>516.648</b>	<b>3.458.551</b>	<b>3.946.381</b>

Segue TAV. 70 — Movimento dei clienti negli esercizi alberghieri per singole stazioni di cura, soggiorno e turismo

PROVINCIE E STAZIONI	TOTALE				STRANIERI			
	Clienti		Presenze		Clienti		Presenze	
	1961	1962	1961	1962	1961	1962	1961	1962
<b>LOMBARDIA</b>								
VARESE - Luino	6.602	7.179	58.935	28.094	2.496	2.760	22.917	13.160
VARESE - Varese	35.360	34.855	139.637	146.598	7.756	7.697	28.486	31.187
VARESE - Viggù-Saltrio-Clivio	654	877	10.380	9.000	6	1	32	1
COMO - Barzio	872	1.240	14.413	18.769	21	38	232	513
COMO - Bellagio	17.446	17.952	78.967	84.563	13.075	14.152	62.915	67.264
COMO - Campione	5.688	6.416	22.598	22.831	1.318	1.684	5.875	6.713
COMO - Cernobbio	21.171	19.809	64.237	64.008	15.528	13.828	43.007	41.569
COMO - Como-Brunate	117.957	118.665	206.320	212.198	48.994	49.165	83.151	85.297
COMO - Griante-Cadenabbia	14.008	14.225	53.537	55.659	12.763	12.325	48.035	49.447
COMO - Lanzo d'Intelvi	949	893	11.520	12.467	111	69	1.212	888
COMO - Lecco	22.916	21.700	62.226	76.584	8.664	8.694	12.400	13.767
COMO - Menaggio	12.301	10.964	53.826	53.500	9.963	9.088	42.845	44.400
COMO - Tremezzo	13.219	13.810	64.049	67.664	11.659	12.116	57.411	61.322
SONDRIO - Aprica	4.956	5.423	40.204	44.066	307	498	1.049	2.890
SONDRIO - Bormio	17.429	19.174	102.101	104.627	1.953	2.094	8.026	10.716
SONDRIO - Chiesa Valmalenco	3.408	3.242	34.830	34.352	175	160	988	707
SONDRIO - Madesimo	6.941	7.184	42.037	41.128	408	400	1.510	1.840
SONDRIO - Sondalo	2.198	1.899	12.771	11.145	166	42	185	58
BERGAMO - San Pellegrino Terme	5.608	6.901	58.792	60.234	474	1.082	2.998	3.247
BERGAMO - Selvino	1.033	1.283	15.942	17.672	40	23	361	360
BRESCIA - Bovegno-Collio	767	967	8.036	10.033	1	10	9	55
BRESCIA - Darfo Boario Terme	12.264	13.841	96.183	115.106	278	280	1.189	1.223
BRESCIA - Desenzano del Garda	49.786	50.480	121.658	138.860	21.186	21.358	51.472	59.742
BRESCIA - Edolo	4.804	4.522	14.834	18.741	1.251	1.360	2.309	1.656
BRESCIA - Gardone Riviera-Salò	46.481	49.137	202.769	238.360	30.558	33.522	144.141	179.744
BRESCIA - Iseo	6.900	7.379	25.027	28.140	3.302	3.796	10.282	14.326
BRESCIA - Ponte di Legno	7.532	8.648	52.044	55.464	520	660	2.528	2.864
BRESCIA - Sirmione	49.628	50.505	251.701	273.499	28.274	29.702	146.720	167.339
BRESCIA - Toscolano Maderno	—	14.880	—	106.056	—	10.923	—	76.496
PAVIA - Salice Terme	4.953	4.802	45.884	40.462	233	87	1.736	475
<b>TOTALE</b>	<b>493.831</b>	<b>518.852</b>	<b>1.965.458</b>	<b>2.189.880</b>	<b>221.480</b>	<b>237.614</b>	<b>784.021</b>	<b>939.266</b>
<b>TRENTINO - ALTO ADIGE</b>								
BOLZANO - Badia	2.901	10.408	25.596	125.559	1.667	7.478	13.729	91.537
BOLZANO - Bolzano - Bozen	163.770	199.368	346.437	393.929	90.833	112.587	160.981	196.099
BOLZANO - Bressanone	27.529	33.177	90.990	122.362	21.122	25.246	55.481	80.297
BOLZANO - Brunico	14.295	17.635	29.878	46.783	8.704	10.520	14.345	23.560
BOLZANO - Colle Isarco-Brennero	12.856	18.225	35.298	50.946	12.027	16.783	31.573	43.750
BOLZANO - Corvara - Colfosco	11.529	10.068	97.929	120.597	6.361	6.167	60.739	74.100
BOLZANO - Dobbiaco	14.283	17.277	47.616	93.494	12.888	14.042	41.138	68.161
BOLZANO - Merano	102.053	130.219	515.307	732.617	82.575	93.978	411.421	582.626
BOLZANO - Nova Levante-Carezza	9.363	10.301	69.870	81.053</				

Segue Tav. 70 — Movimento dei clienti negli esercizi alberghieri per singole stazioni di cura, soggiorno e turismo

PROVINCIE E STAZIONI	TOTALE				STRANIERI			
	Clienti		Presenze		Clienti		Presenze	
	1961	1962	1961	1962	1961	1962	1961	1962
<b>VENETO</b>								
VERONA - Bosco Chiesanuova . . . . .	2.609	2.420	32.960	32.315	31	22	166	261
Garda . . . . .	11.344	11.026	53.206	72.161	9.023	9.415	42.052	59.768
Malcesine . . . . .	15.407	15.910	127.298	150.484	12.971	13.395	96.632	116.206
VICENZA - Asiago . . . . .	6.873	6.095	53.374	50.137	80	145	386	504
Recoaro Terme . . . . .	6.605	6.605	64.300	65.856	72	98	614	499
BELLUNO - Alleghe-Rocca Pietore . . . . .	1.926	2.071	21.331	24.852	260	191	1.092	949
Auronzo-Misurina . . . . .	11.262	12.295	91.858	108.351	4.333	4.019	20.776	20.673
Belluno . . . . .	23.756	25.617	62.259	68.982	2.949	2.795	4.397	3.740
Cortina d'Ampezzo . . . . .	93.273	106.077	454.166	497.553	44.158	48.121	120.267	127.069
Falcade e Caviola . . . . .	1.046	921	13.111	14.833	62	22	512	240
Feltre-Pedavena . . . . .	8.942	9.515	34.776	39.418	970	987	2.043	1.855
Livinalongo-Col di Lana . . . . .	6.845	7.898	25.183	32.015	5.143	5.852	15.009	21.807
Pieve di Cadore . . . . .	6.374	7.284	55.175	68.532	1.023	1.166	2.706	3.180
S. Stefano Cadore-Comeico . . . . .	2.140	3.604	23.229	28.378	49	46	349	222
San Vito di Cadore . . . . .	5.213	5.242	69.052	64.876	457	403	1.734	1.702
Sappada . . . . .	4.903	5.823	48.919	54.287	236	330	1.376	3.825
TREVISO - Vittorio Veneto . . . . .	11.276	12.162	28.468	33.644	3.568	3.784	4.913	4.998
VENEZIA - Caorle . . . . .	—	24.746	—	319.494	—	19.056	—	232.819
Iesolo . . . . .	122.769	169.140	1.314.024	1.771.283	86.896	123.211	839.874	1.193.233
Venezia . . . . .	908.111	976.125	2.105.697	2.278.673	637.529	683.981	1.490.548	1.647.789
PADOVA - Abano Terme . . . . .	83.512	89.727	831.914	920.181	22.474	28.462	264.889	348.442
Battaglia Terme . . . . .	1.480	1.565	12.354	10.930	139	187	557	949
Montebelluna Terme . . . . .	17.537	20.811	192.390	238.606	7.693	10.310	97.572	132.299
<b>TOTALE . . . . .</b>	<b>1.353.203</b>	<b>1.522.679</b>	<b>5.715.044</b>	<b>6.945.841</b>	<b>840.116</b>	<b>955.998</b>	<b>3.008.464</b>	<b>3.923.029</b>
<b>FRIULI - VENEZIA GIULIA</b>								
UDINE - Forni di Sopra . . . . .	1.521	1.474	14.397	11.618	244	320	831	802
Lignano . . . . .	27.906	41.748	309.116	443.281	18.713	28.630	199.687	290.834
Ravascletto . . . . .	956	893	7.074	9.139	4	21	52	666
Tarvisio . . . . .	10.658	10.599	31.161	34.584	2.541	2.961	3.661	4.078
GORIZIA - Grado . . . . .	34.540	34.837	295.202	326.835	21.551	22.783	186.723	212.252
Trieste - Sistiana . . . . .	—	4.478	—	23.850	—	3.034	—	16.417
Trieste . . . . .	204.595	221.789	428.718	461.072	80.801	79.271	179.963	188.016
<b>TOTALE . . . . .</b>	<b>280.176</b>	<b>315.818</b>	<b>1.085.668</b>	<b>1.310.379</b>	<b>123.854</b>	<b>137.020</b>	<b>570.917</b>	<b>713.065</b>
<b>EMILIA - ROMAGNA</b>								
PARMA - Salsomaggiore Terme . . . . .	42.615	45.505	408.250	429.770	1.814	2.017	15.982	17.128
Sant'Andrea Bagni . . . . .	1.899	2.039	12.351	11.959	64	50	278	169
MODENA - Sestola . . . . .	2.203	2.427	33.053	32.888	56	28	323	424
BOLOGNA - Castel San. Pietro . . . . .	6.118	7.312	12.542	17.283	1.675	1.918	1.686	2.059
Lizzano in Belvedere . . . . .	3.813	4.143	57.266	60.875	32	14	313	140
Porretta Terme . . . . .	3.441	3.811	33.790	33.327	149	143	392	377
RAVENNA - Cervia-Milano Marittima . . . . .	59.955	74.783	955.191	1.153.931	35.548	47.563	527.660	686.312
Ravenna . . . . .	66.493	75.423	237.479	309.817	28.265	34.106	81.127	109.814
Riolo Terme . . . . .	7.436	7.925	75.010	80.603	9	15	127	84
FORLÌ - Bagni di Romagna . . . . .	3.032	3.399	29.875	38.213	—	—	—	—
Bellaria-Igea Marina . . . . .	37.562	39.409	672.759	742.487	16.869	18.685	267.761	329.482
Castrocaro Terme . . . . .	3.687	4.141	37.523	41.964	62	74	681	767
Cattolica . . . . .	84.578	91.804	1.239.364	1.449.577	66.553	73.248	927.811	1.132.531
Cesenatico . . . . .	41.462	42.591	629.047	703.318	17.298	19.618	244.324	311.790
Misano Adriatico . . . . .	—	14.427	—	185.480	—	6.959	—	83.656
Riccione . . . . .	148.613	168.331	2.050.457	2.332.875	80.519	100.136	1.047.265	1.342.173
Rimini . . . . .	248.480	276.146	3.082.943	3.490.416	113.961	135.407	1.350.982	1.660.669
<b>TOTALE . . . . .</b>	<b>761.387</b>	<b>863.616</b>	<b>9.566.900</b>	<b>11.114.773</b>	<b>362.874</b>	<b>439.981</b>	<b>4.466.712</b>	<b>5.677.575</b>

Segue Tav. 70 — Movimento dei clienti negli esercizi alberghieri per singole stazioni di cura, soggiorno e turismo

PROVINCIE E STAZIONI	TOTALE				STRANIERI			
	Clienti		Presenze		Clienti		Presenze	
	1961	1962	1961	1962	1961	1962	1961	1962
<b>MARCHE</b>								
PESARO E URBINO - Fano . . . . .	10.167	11.643	83.025	112.078	3.085	3.651	34.270	46.978
Gabicce Mare . . . . .	25.529	40.779	335.652	514.076	19.355	29.711	246.936	377.787
Pesaro . . . . .	41.375	49.639	240.371	284.148	13.852	19.527	122.314	151.688
Urbino . . . . .	6.168	6.410	12.086	15.229	1.693	1.519	2.599	2.420
ANCONA - Falconara Marittima . . . . .	6.146	5.925	13.958	13.442	175	198	734	693
Loreto . . . . .	15.601	14.810	21.442	21.275	2.782	2.623	3.376	3.532
Riviera del Conero . . . . .	111.634	114.649	234.185	231.438	14.018	14.883	33.923	29.450
Senigallia . . . . .	21.760	23.007	184.487	212.990	8.409	9.378	97.144	112.841
MACERATA - Camerino . . . . .	841	598	10.857	9.060	61	15	398	78
Cingoli . . . . .	388	282	4.537	3.974	—	8	—	13
Civitanova . . . . .	—	6.986	—	24.827	—	519	—	1.964
Porto Recanati . . . . .	1.436	1.862	9.387	7.598	208	236	2.375	1.012
Recanati . . . . .	—	578	—	3.500	—	50	—	306
Sarnano . . . . .	403	526	3.141	4.074	6	1	10	1
Tolentino . . . . .	4.878	5.000	8.840	8.810	91	56	251	72
ASCOLI PICENO - Acquasanta . . . . .	3.473	3.364	36.730	37.571	33	8	251	79
Ascoli Piceno . . . . .	20.086	18.883	64.703	44.471	1.114	1.247	1.792	2.301
Grottammare . . . . .	2.159	2.322	16.561	17.873	485	454	4.921	4.512
Porto San Giorgio . . . . .	3.896	4.262	17.754	23.835	536	473	3.038	2.974
San Benedetto Tronto . . . . .	30.604	31.252	87.190	104.011	3.838	4.726	17.527	29.075
<b>TOTALE . . . . .</b>	<b>306.544</b>	<b>342.777</b>	<b>1.384.906</b>	<b>1.694.280</b>	<b>69.741</b>	<b>89.283</b>	<b>571.859</b>	<b>767.776</b>
<b>TOSCANA</b>								
MASSA-CARRARA - Marina di Carrara . . . . .	4.454	6.540	31.527	40.757	1.398	2.052	9.063	13.709
Marina di Massa . . . . .	24.845	26.888	290.263	305.485	14.971	16.404	186.761	189.818
LUCCA - Bagni di Lucca . . . . .	999	1.199	12.214	13.068	109	164	964	1.382
Riviera della Versilia . . . . .	122.205	132.594	1.179.729	1.297.752	52.082	55.079	459.579	511.022
PISTOIA - Abetone . . . . .	8.980	10.598	45.851	48.950	472	648	1.868	2.201
Cutigliano . . . . .	1.053	1.381	17.831	20.144	28	14	119	28
Montecatini Terme . . . . .	91.302	96.380	852.045	875.459	14.279	14.621	164.994	162.181
San Marcello Pistoiese . . . . .	1.994	2.401	34.827	35.602	29	—	382	—
FIRENZE - Firenze . . . . .	996.281	1.042.494	2.326.795	2.500.440	473.524	518.703	1.341.303	1.495.796
Vallombrosa-Saltino . . . . .	2.334	3.022	25.487	25.379	219	204	1.856	1.979
LIVORNO - Castiglioncello . . . . .	13.106	14.381	78.065	88.178	4.468	4.504	22.978	23.335
Isola d'Elba . . . . .	30.708	35.937	214.134	232.155	11.257	10.990	117.122	86.358
PISA - Bagni di Casciana . . . . .	2.373	2.492	27.176	29.385	35	23	346	326
SIENA - Chianciano Terme . . . . .	58.005	62.059	662.113	711.140	1.215	1.186	19.483	17.718
Sienna . . . . .	105.272	110.774	165.157	173.126	43.038	47.041	66.879	72.150
<b>TOTALE . . . . .</b>	<b>1.463.911</b>	<b>1.549.140</b>	<b>5.963.214</b>	<b>6.397.020</b>	<b>617.124</b>	<b>671.633</b>	<b>2.393.697</b>	<b>2.578.003</b>
<b>UMBRIA</b>								
PERUGIA - Assisi . . . . .	59.075	68.011	87.742	101.590	35.948	40.926	50.575	57.093
Foligno . . . . .	25.869	29.427	43.007	45.550	1.356	1.583	2.175	2.414
Gubbio . . . . .	6.266	5.859	11.338	10.801	945	866	1.715	1.209
Nocera Umbra . . . . .	811	588	811	1.591	118	88	118	96
Perugia . . . . .	84.900	87.216	178.187	177.851	22.154	23.462	44.050	48.270
Spoletto . . . . .	14.569	15.605	37.885	40.327	2.756	3.059	7.205	8.384
TERNI - Orvieto . . . . .	13.472	13.342	26.960	24.226	4.000	4.082	5.022	4.664
<b>TOTALE . . . . .</b>	<b>204.962</b>	<b>220.048</b>	<b>385.930</b>	<b>401.936</b>	<b>67.277</b>	<b>74.066</b>	<b>110.860</b>	<b>122.130</b>
<b>LAZIO</b>								
RIETI - Rieti-Terminillo . . . . .	25.149	27.014	76.920	84.589	1.638	1.741	3.453	3.930
ROMA - Anzio . . . . .	3.470	4.061	36.386	51.976	1.150	1.415	13.690	16.219
Francati . . . . .	2.904	2.353	10.809	6.877	191	198	500	645
Santa Marinella . . . . .	—	6.853	—	27.998	—	2.605	—	9.039
FROSINONE - Cassino . . . . .								



Segue TAV. 70 — Movimento dei clienti negli esercizi alberghieri per singole stazioni di cura, soggiorno e turismo

PROVINCIE E STAZIONI	TOTALE				STRANIERI				
	Clienti		Presenze		Clienti		Presenze		
	1961	1962	1961	1962	1961	1962	1961	1962	
<b>CAMPANIA</b>									
NAPOLI	- Barano - Forio-Serrara F. . . . .	—	3.307	—	46.003	—	3.083	—	38.960
	Capri-Anacapri . . . . .	63.787	57.674	265.086	261.626	45.265	41.596	187.723	181.896
	Casamicciola . . . . .	—	5.957	—	72.008	—	2.884	—	40.154
	Castellammare di Stabia . . . . .	6.897	6.525	43.642	44.234	2.007	2.140	9.234	8.906
	Isola d'Ischia . . . . .	42.921	28.589	414.713	272.762	21.618	14.883	246.080	170.519
	Lacco Ameno . . . . .	—	5.283	—	51.645	—	2.562	—	27.872
	Napoli . . . . .	1.081.011	1.095.162	2.392.214	2.496.851	300.667	303.996	821.931	818.179
	Pompei . . . . .	28.936	32.365	50.587	52.016	5.339	6.288	10.204	11.805
	Pozzuoli . . . . .	12.105	21.380	50.640	64.189	2.446	8.766	9.982	24.753
	Sorrento . . . . .	123.512	130.768	389.294	431.487	95.657	98.916	302.494	324.670
	Vico Equense . . . . .	3.294	3.168	29.318	30.331	2.317	2.199	21.998	22.416
SALERNO	- Amalfi . . . . .	13.102	16.346	64.842	91.962	7.624	9.189	42.612	58.549
	Cava de' Tirreni . . . . .	3.755	4.380	8.502	9.431	612	590	1.165	1.164
	Positano . . . . .	11.625	12.702	70.996	77.611	7.804	8.367	54.621	56.797
	Ravello . . . . .	5.338	5.395	20.994	28.136	2.652	2.918	10.069	17.114
	<b>TOTALE . . . . .</b>	<b>1.396.283</b>	<b>1.429.603</b>	<b>3.800.828</b>	<b>4.030.292</b>	<b>494.008</b>	<b>508.377</b>	<b>1.718.113</b>	<b>1.803.754</b>
<b>ABRUZZI E MOLISE</b>									
L'AQUILA	- L'Aquila . . . . .	37.576	36.635	73.672	75.157	2.398	2.112	2.806	2.354
	Roccaraso . . . . .	8.194	8.021	53.092	56.489	225	271	413	438
	Scanno . . . . .	3.807	3.441	19.873	20.130	287	309	732	740
	Sulmona . . . . .	14.130	12.561	27.172	21.942	1.437	1.432	2.033	2.038
	Tagliacozzo . . . . .	687	988	4.396	6.359	28	34	38	34
TERAMO	- Giulianova . . . . .	5.422	4.609	21.815	21.889	1.227	827	7.780	6.297
	Roseto degli Abruzzi . . . . .	862	1.596	6.411	9.856	72	167	333	722
PESCARA	- Caramanico . . . . .	1.312	1.586	16.665	19.372	—	—	—	—
	Pescara . . . . .	111.932	119.854	202.204	224.812	10.482	13.236	20.139	26.906
CHIETI	- Francavilla a Mare . . . . .	3.431	4.497	17.004	23.871	598	881	2.756	4.116
	Ortona . . . . .	—	4.754	—	14.990	—	595	—	1.039
	Vasto . . . . .	17.826	17.701	37.950	39.959	2.648	3.067	3.719	4.522
CAMPOBASSO	- Termoli . . . . .	—	17.104	—	34.048	—	2.016	—	4.157
	<b>TOTALE . . . . .</b>	<b>205.179</b>	<b>233.347</b>	<b>480.254</b>	<b>568.874</b>	<b>19.402</b>	<b>24.947</b>	<b>40.749</b>	<b>53.363</b>
<b>PUGLIA</b>									
FOGGIA	- San Giovanni Rotondo . . . . .	11.525	10.613	53.707	47.905	3.369	3.131	13.473	15.088
BARI	- Trani . . . . .	13.773	15.762	31.570	38.251	1.986	2.494	3.506	4.663
BRINDISI	- Fasano . . . . .	—	2.485	—	25.413	—	36	—	176
LECCE	- Santa Cesarea Terme . . . . .	1.309	2.088	12.701	16.934	61	66	393	443
	<b>TOTALE . . . . .</b>	<b>26.607</b>	<b>30.948</b>	<b>97.978</b>	<b>128.503</b>	<b>5.416</b>	<b>5.727</b>	<b>17.372</b>	<b>20.370</b>
<b>CALABRIA</b>									
COSENZA	- Guardia Piemontese . . . . .	6.440	6.002	60.737	56.460	120	39	446	190
CATANZARO	- Crotono . . . . .	—	27.583	—	75.056	—	753	—	1.354
	Soverato . . . . .	1.542	2.687	3.493	5.458	57	170	274	252
	Vibo Valentia . . . . .	24.058	23.859	47.233	51.772	1.724	1.682	1.947	2.154
REGGIO CALABRIA	- Reggio di Calabria . . . . .	57.882	63.007	131.609	134.710	3.096	3.422	7.302	7.367
	<b>TOTALE . . . . .</b>	<b>89.922</b>	<b>123.138</b>	<b>243.072</b>	<b>323.456</b>	<b>4.997</b>	<b>6.066</b>	<b>9.969</b>	<b>11.317</b>
<b>SICILIA</b>									
TRAPANI	- Erice . . . . .	5.138	7.159	12.057	15.365	1.926	3.496	2.869	4.883
PALERMO	- Cefalù . . . . .	—	795	—	1.907	—	81	—	153
	Palermo-Monreale . . . . .	325.135	294.577	1.218.079	1.025.078	41.810	44.953	153.382	160.550
MESSINA	- Messina . . . . .	175.369	182.771	383.997	369.462	12.766	14.556	51.680	51.793
	Taormina . . . . .	65.090	68.135	349.695	380.171	42.141	45.389	273.421	305.983
AGRIGENTO	- Agrigento . . . . .	62.203	65.974	106.559	114.562	19.467	21.834	26.144	29.895
	Sciacca . . . . .	10.475	11.311	41.058	44.814	370	600	876	1.306
CATANIA	- Acireale . . . . .	3.061	4.235	9.147	11.056	186	396	526	893
SIRACUSA	- Siracusa . . . . .	59.008	57.526	151.298	153.934	18.101	19.420	34.635	36.103
	<b>TOTALE . . . . .</b>	<b>705.479</b>	<b>692.483</b>	<b>2.271.890</b>	<b>2.116.349</b>	<b>136.767</b>	<b>150.725</b>	<b>543.533</b>	<b>591.559</b>
<b>SARDEGNA</b>									
SASSARI	- Alghero . . . . .	18.432	20.917	97.721	110.738	6.664	7.538	59.283	65.534
	<b>TOTALE . . . . .</b>	<b>18.432</b>	<b>20.917</b>	<b>97.721</b>	<b>110.738</b>	<b>6.664</b>	<b>7.538</b>	<b>59.283</b>	<b>65.534</b>
	<b>TOTALE GENERALE . . . . .</b>	<b>9.378.535</b>	<b>10.145.063</b>	<b>45.140.724</b>	<b>51.132.292</b>	<b>3.997.292</b>	<b>4.465.371</b>	<b>20.105.559</b>	<b>24.202.562</b>

TAV. 71 — Movimento dei clienti negli esercizi alberghieri per mese

I — PER TIPO E CATEGORIA DI ESERCIZI

Migliaia

ANNI MESI	ALBERGHI DI LUSO E DI 1ª CATEGORIA		ALBERGHI DI 2ª CAT. E PENSIONI DI 1ª CAT.		ALBERGHI DI 3ª E 4ª CAT. E PENSIONI DI 2ª E 3ª CAT.		LOCANDE		TOTALE	
	Clienti	Presenze	Clienti	Presenze	Clienti	Presenze	Clienti	Presenze	Clienti	Presenze
<b>CLIENTI IN TOTALE</b>										
1961 . . . . .	<b>3.738</b>	<b>9.993</b>	<b>5.293</b>	<b>16.228</b>	<b>10.658</b>	<b>44.060</b>	<b>2.407</b>	<b>12.783</b>	<b>22.096</b>	<b>83.064</b>
Gennaio . . . . .	178	489	243	665	549	1.590	147	684	1.117	3.428
Febbraio . . . . .	188	497	257	699	545	1.624	140	691	1.130	3.511
Marzo . . . . .	250	610	325	819	657	1.893	167	785	1.399	4.107
Aprile . . . . .	348	848	455	1.115	849	2.269	192	856	1.844	5.088
Maggio . . . . .	373	940	486	1.299	858	2.739	195	907	1.912	5.885
Giugno . . . . .	368	980	540	1.706	1.064	4.680	233	1.153	2.205	8.519
Luglio . . . . .	428	1.218	655	2.396	1.407	8.210	285	1.783	2.775	13.607
Agosto . . . . .	455	1.423	744	3.013	1.613	10.243	333	2.232	3.145	16.911
Settembre . . . . .	419	1.168	626	2.071	1.181	5.363	232	1.347	2.458	9.949
Ottobre . . . . .	325	823	412	1.038	782	2.334	184	873	1.703	5.128
Novembre . . . . .	212	511	279	657	576	1.510	154	746	1.221	3.424
Dicembre . . . . .	194	486	271	690	577	1.605	145	726	1.187	3.507
1962 . . . . .	<b>3.948</b>	<b>10.619</b>	<b>5.710</b>	<b>17.878</b>	<b>11.340</b>	<b>49.229</b>	<b>2.359</b>	<b>13.327</b>	<b>23.356</b>	<b>91.054</b>
Gennaio . . . . .	193	520	272	719	567	1.648	147	722	1.179	3.609
Febbraio . . . . .	195	528	263	745	533	1.689	136	679	1.127	3.641
Marzo . . . . .	257	643	330	860	643	1.949	157	756	1.386	4.209
Aprile . . . . .	377	925	495	1.242	897	2.485	183	822	1.952	5.474
Maggio . . . . .	404	1.017	520	1.355	891	2.779	180	887	1.995	6.036
Giugno . . . . .	403	1.083	597	1.936	1.159	5.379	224	1.171	2.383	9.569
Luglio . . . . .	447	1.265	721	2.694	1.542	9.207	289	1.891	2.999	15.057
Agosto . . . . .	458	1.477	793	3.385	1.725	11.709	330	2.406	3.306	18.977
Settembre . . . . .	445	1.231	697	2.346	1.342	6.514	243	1.489	2.727	11.580
Ottobre . . . . .	346	881	451	1.206	843	2.590	179	915	1.819	5.592
Novembre . . . . .	221	546	288	671	592	1.562	150	816	1.251	3.595
Dicembre . . . . .	202	503	283	719	606	1.718	141	773	1.232	3.713
<b>CLIENTI STRANIERI</b>										
1961 . . . . .	<b>1.884</b>	<b>5.713</b>	<b>2.227</b>	<b>8.044</b>	<b>3.062</b>	<b>15.568</b>	<b>337</b>	<b>1.793</b>	<b>7.510</b>	<b>31.118</b>
Gennaio . . . . .	56	188	45	176	49	217	5	25	155	606
Febbraio . . . . .	61	207	53	215	58	298	5	24	177	744
Marzo . . . . .	107	328	104	347	136	553	13	48	360	1.276
Aprile . . . . .	167	488	172	545	211	765	21	80	571	1.878
Maggio . . . . .	224	633	243	783	294	1.211	30	121	791	2.748
Giugno . . . . .	206	628	270	1.036	386	2.274	42	234	904	4.172
Luglio . . . . .	275	792	373	1.281	565	2.940	68	362	1.282	5.375
Agosto . . . . .	270	841	408	1.562	649	3.800	76	489	1.403	6.692
Settembre . . . . .	225	710	299	1.183	420	2.399	44	269	988	4.561
Ottobre . . . . .	160	475	148	507	166	640	18	77	492	1.699
Novembre . . . . .	75	234	58	208	65	230	9	35	207	707
Dicembre . . . . .										



Segue Tav. 71 — Movimento dei clienti negli esercizi alberghieri per mese

II - PER GRUPPI DI COMUNI

Migliaia

ANNI — MESI	STAZIONI DI CURA, SOGGIORNO E TURISMO				ALTRI COMUNI			
	Capoluoghi di provincia		Non capoluoghi		Capoluoghi di provincia		Non capoluoghi	
	Clienti	Presenze	Clienti	Presenze	Clienti	Presenze	Clienti	Presenze
<b>CLIENTI IN TOTALE</b>								
<b>1961</b>	<b>4.925</b>	<b>11.727</b>	<b>4.453</b>	<b>33.414</b>	<b>9.824</b>	<b>23.640</b>	<b>2.894</b>	<b>14.283</b>
Gennaio	237	596	121	703	624	1.550	135	579
Febbraio	239	589	150	838	598	1.482	143	602
Marzo	317	744	180	855	727	1.791	175	717
Aprile	466	1.041	281	1.102	879	2.126	218	819
Maggio	467	1.063	344	1.743	879	2.165	222	914
Giugno	489	1.143	578	4.077	863	2.069	275	1.230
Luglio	572	1.408	846	7.634	949	2.215	408	2.350
Agosto	652	1.601	953	9.769	1.048	2.313	492	3.228
Settembre	562	1.320	576	4.635	1.005	2.390	315	1.604
Ottobre	409	955	199	1.126	889	2.168	206	879
Novembre	270	660	77	312	718	1.772	156	680
Dicembre	245	607	148	620	645	1.599	149	681
<b>1962</b>	<b>5.136</b>	<b>12.228</b>	<b>5.009</b>	<b>38.905</b>	<b>10.029</b>	<b>24.430</b>	<b>3.182</b>	<b>15.491</b>
Gennaio	251	634	126	741	652	1.579	150	655
Febbraio	231	588	143	879	609	1.530	144	644
Marzo	304	736	181	919	726	1.808	175	746
Aprile	481	1.086	327	1.325	905	2.177	239	886
Maggio	497	1.116	353	1.761	907	2.240	238	921
Giugno	521	1.222	667	4.844	892	2.159	303	1.344
Luglio	614	1.506	961	8.756	979	2.341	445	2.454
Agosto	666	1.660	1.070	11.424	1.030	2.360	540	3.533
Settembre	614	1.406	699	5.871	1.046	2.490	368	1.813
Ottobre	440	1.001	234	1.351	917	2.277	228	963
Novembre	269	655	85	342	719	1.828	178	770
Dicembre	248	618	163	692	647	1.641	174	762
<b>CLIENTI STRANIERI</b>								
<b>1961</b>	<b>1.911</b>	<b>4.838</b>	<b>2.086</b>	<b>15.267</b>	<b>2.860</b>	<b>7.931</b>	<b>653</b>	<b>3.082</b>
Gennaio	38	118	17	117	92	332	8	39
Febbraio	42	119	34	259	89	300	12	66
Marzo	93	225	79	454	162	485	26	112
Aprile	165	402	121	600	242	720	43	156
Maggio	217	522	219	1.178	296	843	59	205
Giugno	217	536	319	2.479	285	764	83	393
Luglio	322	768	418	2.998	412	982	130	627
Agosto	337	845	450	3.948	462	1.042	154	857
Settembre	245	633	308	2.548	346	944	89	436
Ottobre	138	365	83	487	241	734	30	113
Novembre	54	168	14	72	130	434	9	33
Dicembre	43	137	24	127	103	351	10	45
<b>1962</b>	<b>2.058</b>	<b>5.283</b>	<b>2.407</b>	<b>18.919</b>	<b>2.946</b>	<b>8.074</b>	<b>745</b>	<b>3.499</b>
Gennaio	42	134	22	158	95	305	9	46
Febbraio	44	133	41	319	98	341	13	71
Marzo	77	212	59	462	140	461	19	106
Aprile	195	487	164	796	275	776	58	192
Maggio	219	529	200	1.132	286	805	55	199
Giugno	250	634	390	3.175	316	823	101	486
Luglio	353	851	503	3.827	426	1.017	145	666
Agosto	352	892	505	4.816	464	1.059	168	906
Settembre	280	718	385	3.391	370	965	114	570
Ottobre	152	399	99	629	251	774	39	155
Novembre	52	163	15	79	126	416	12	48
Dicembre	42	131	24	135	99	332	12	54

DISTRIBUZIONE DEGLI STRANIERI  
NEGLI ESERCIZI ALBERGHIERI PER CATEGORIA DI ESERCIZIO

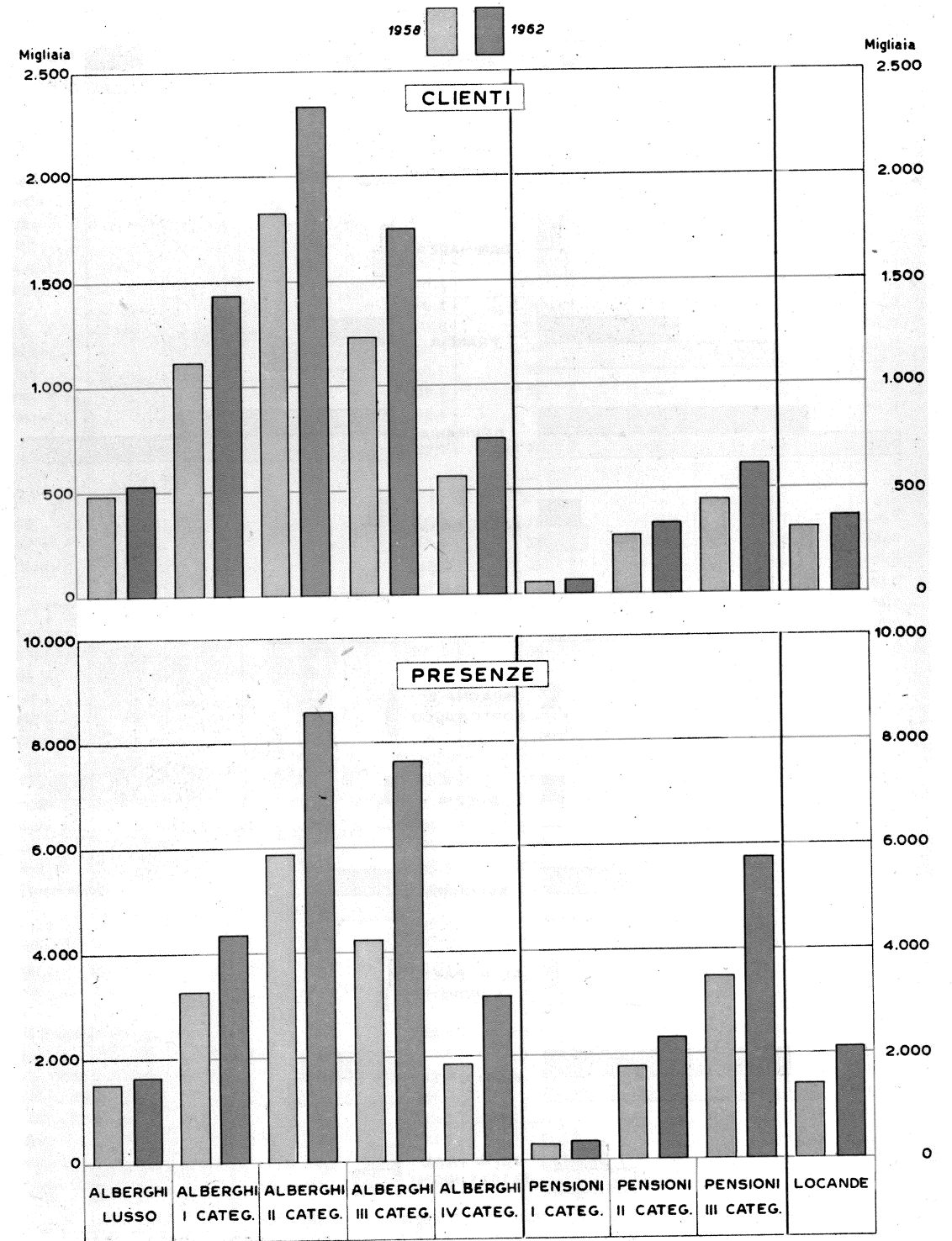

DISTRIBUZIONE DEGLI STRANIERI  
NEGLI ESERCIZI ALBERGHIERI PER NAZIONALITÀ

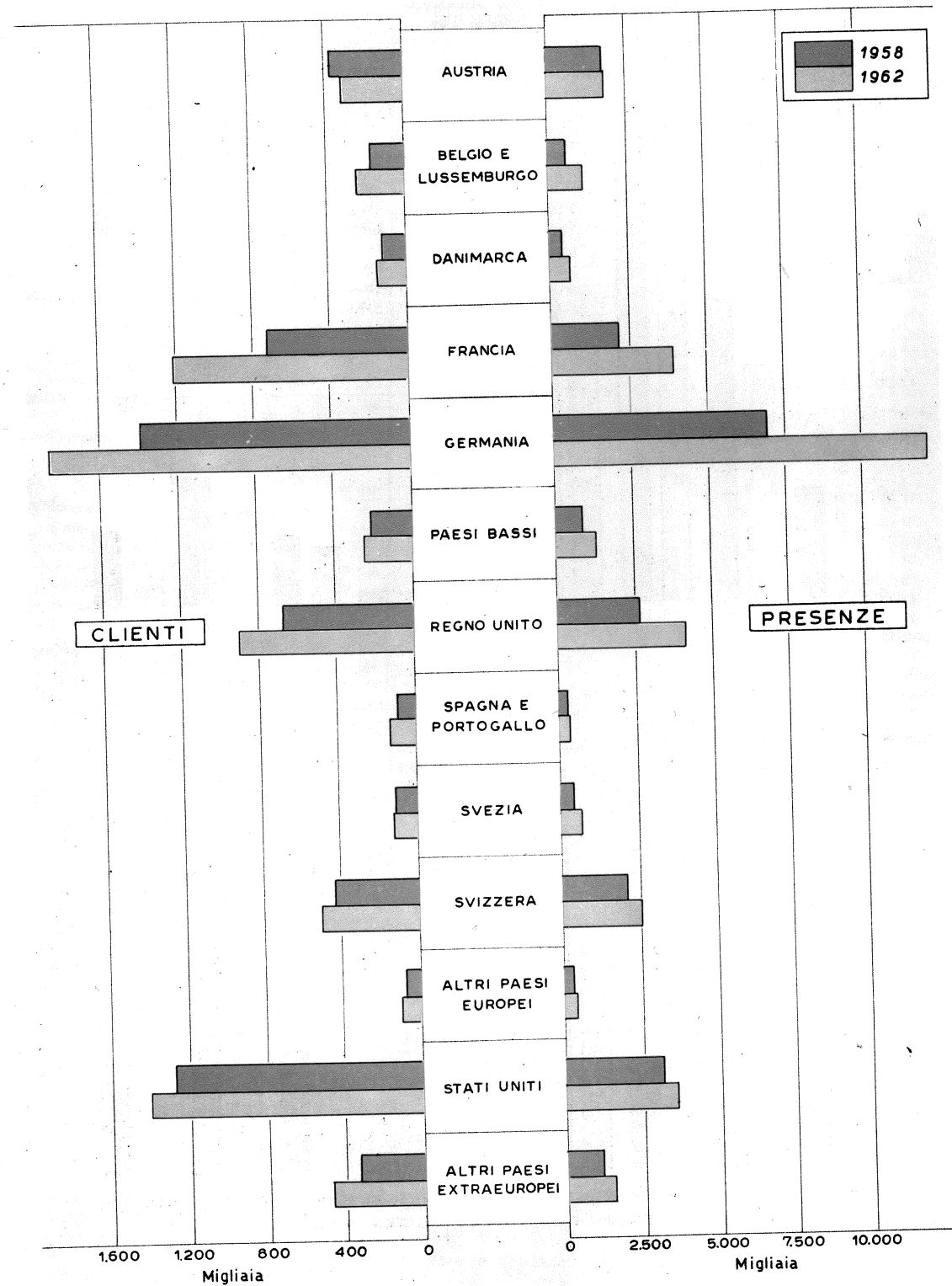

ISTITUTO CENTRALE DI STATISTICA

TAV. 72 — Movimento internazionale attraverso i transiti terrestri (a)

A — Stranieri entrati in complesso

Migliaia

MESI — NAZIONALITÀ	1961			1962		
	Ferrovia	Strada	Totale	Ferrovia	Strada	Totale
<b>PER MESE</b>						
Gennaio . . . . .	172,2	317,4	489,6	174,8	302,5	477,3
Febbraio . . . . .	169,4	299,3	468,7	167,8	281,8	449,6
Marzo . . . . .	236,7	594,1	830,8	175,1	478,9	654,0
Aprile . . . . .	346,2	803,2	1.149,4	406,0	787,9	1.193,9
Maggio . . . . .	408,9	1.052,4	1.461,3	392,4	812,9	1.205,3
Giugno . . . . .	504,8	1.465,1	1.969,9	534,5	1.660,7	2.195,2
Luglio . . . . .	666,3	2.376,9	3.043,2	733,1	2.989,4	3.722,5
Agosto . . . . .	728,1	3.281,6	4.009,7	866,1	3.895,5	4.761,6
Settembre . . . . .	508,5	1.758,0	2.266,5	592,0	2.211,0	2.803,0
Ottobre . . . . .	303,0	660,9	963,9	360,5	811,8	1.172,3
Novembre . . . . .	196,7	338,4	535,1	215,8	406,8	622,6
Dicembre . . . . .	210,3	376,4	586,7	240,3	515,1	755,4
<b>TOTALE . . . . .</b>	<b>4.451,1</b>	<b>13.323,7</b>	<b>17.774,8</b>	<b>4.858,4</b>	<b>15.154,3</b>	<b>20.012,7</b>
<b>PER NAZIONALITÀ</b>						
Austria . . . . .	308,5	836,7	1.145,2	306,2	920,7	1.226,9
Belgio . . . . .	122,5	451,9	574,4	123,4	512,6	636,0
Danimarca . . . . .	111,1	244,5	355,6	112,8	306,7	419,5
Finlandia . . . . .	24,1	56,0	80,1	21,1	62,4	83,5
Francia . . . . .	796,1	1.725,1	2.521,2	835,8	1.988,3	2.824,1
Germania . . . . .	806,4	3.886,6	4.693,0	1.020,4	5.060,5	6.080,9
Gran Bretagna . . . . .	383,6	977,7	1.361,3	371,2	889,8	1.261,0
Grecia . . . . .	50,5	41,9	92,4	60,6	43,1	103,7
Irlanda . . . . .	23,7	33,4	57,1	25,3	38,7	64,0
Jugoslavia . . . . .	162,1	77,2	239,3	117,1	103,2	220,3
Lussemburgo . . . . .	32,8	96,5	129,3	28,5	90,6	119,1
Norvegia . . . . .	47,1	83,3	130,4	45,8	95,4	141,2
Paesi Bassi . . . . .	181,9	756,3	938,2	190,7	856,1	1.046,8
Portogallo . . . . .	6,4	37,7	44,1	7,7	32,9	40,6
Spagna . . . . .	36,3	84,0	120,3	38,2	87,7	125,9
Svezia . . . . .	90,1	179,0	269,1	91,2	195,9	287,1
Svizzera . . . . .	706,7	2.665,9	3.372,6	864,7	2.679,7	3.544,4
Altri paesi europei . . . . .	85,5	130,6	216,1	89,6	170,9	260,5
Argentina . . . . .	15,3	43,6	58,9	16,3	52,2	68,5
Australia . . . . .	32,2	80,4	112,6	27,4	80,1	107,5
Brasile . . . . .	16,9	27,7	44,6	16,1	28,9	45,0
Canada . . . . .	26,4	82,4	108,8	30,5	86,0	116,5
India . . . . .	6,4	5,4	11,8	7,5	7,4	14,9
Nuova Zelanda . . . . .	6,7	32,4	39,1	7,5	28,5	36,0
Pakistan . . . . .	3,8	2,6	6,4	3,1	4,0	7,1
RAU - Egitto . . . . .	5,5	5,1	10,6	7,4	7,6	15,0
Stati Uniti d'America . . . . .	219,6	454,0	673,6	232,3	458,8	691,1
Sud Africa (Rep. del) . . . . .	13,6	42,7	56,3	15,0	46,5	61,5
Turchia . . . . .	12,9	23,8	36,7	17,1	33,1	50,2
Venezuela . . . . .	5,2	20,5	25,7	7,0	19,9	26,9
Altri paesi extraeuropei . . . . .	111,2	138,8	250,0	120,9	166,1	287,0
<b>TOTALE . . . . .</b>	<b>4.451,1</b>	<b>13.323,7</b>	<b>17.774,8</b>	<b>4.858,4</b>	<b>15.154,3</b>	<b>20.012,7</b>
Turisti . . . . .	.....	.....	8.439,6	.....	.....	8.989,7
Escursionisti . . . . .	.....	.....	9.335,2	.....	.....	11.023,0

(a) Rilevazione effettuata in collaborazione con l'ENIT tramite gli Organi di Polizia di frontiera. In conseguenza della abolizione dei documenti in precedenza esistenti la determinazione del movimento comporta una parte di stima specie per i valichi di grande traffico.



Segue Tav. 72 — Movimento internazionale attraverso i transiti terrestri (a)  
B — Stranieri entrati per vie di accesso  
Migliaia  
I — ANNO 1961

MESI — NAZIONALITÀ	FERROVIA					STRADA				
	Francia	Svizzera	Austria	Jugoslavia	TOTALE	Francia	Svizzera	Austria	Jugoslavia	TOTALE
PER MESE										
Gennaio . . . . .	37,0	91,5	34,0	9,7	172,2	119,9	140,8	48,2	8,5	317,4
Febbraio . . . . .	33,9	93,7	36,2	5,6	169,4	99,0	126,9	66,7	6,7	299,3
Marzo . . . . .	47,9	115,1	63,8	9,9	236,7	140,0	242,2	198,5	13,4	594,1
Aprile . . . . .	59,6	213,4	57,9	15,3	346,2	199,4	357,7	222,2	23,9	803,2
Maggio . . . . .	63,4	241,6	90,6	13,3	408,9	268,2	410,0	339,9	34,3	1.052,4
Giugno . . . . .	82,0	292,2	118,5	12,1	504,8	347,0	619,2	443,2	55,7	1.465,1
Luglio . . . . .	117,8	394,2	133,6	20,7	666,3	508,6	1.284,5	495,2	88,6	2.376,9
Agosto . . . . .	122,9	432,9	149,8	22,5	728,1	626,6	1.624,1	895,2	135,7	3.281,6
Settembre . . . . .	96,4	289,6	100,9	21,6	508,5	327,7	783,5	568,3	78,5	1.758,0
Ottobre . . . . .	46,0	195,3	44,8	16,9	303,0	136,0	376,7	118,2	30,0	660,9
Novembre . . . . .	42,2	115,3	20,1	19,1	196,7	79,8	184,3	57,4	16,9	338,4
Dicembre . . . . .	47,8	117,4	30,4	14,7	210,3	118,2	183,7	60,0	14,5	376,4
<b>TOTALE . . . . .</b>	<b>796,9</b>	<b>2.592,2</b>	<b>880,6</b>	<b>181,4</b>	<b>4.451,1</b>	<b>2.970,4</b>	<b>6.333,6</b>	<b>3.513,0</b>	<b>506,7</b>	<b>13.323,7</b>
PER NAZIONALITÀ										
Austria . . . . .	7,3	19,4	281,5	0,3	308,5	41,7	74,0	684,3	36,7	836,7
Belgio . . . . .	25,2	91,1	5,9	0,3	122,5	160,4	211,7	63,9	15,9	451,9
Danimarca . . . . .	4,1	75,7	31,2	0,1	111,1	49,8	99,8	83,4	11,5	244,5
Finlandia . . . . .	1,0	21,4	1,6	0,1	24,1	13,5	32,1	8,2	2,2	56,0
Francia . . . . .	472,5	308,3	7,7	7,6	796,1	1.169,9	431,0	72,9	51,3	1.725,1
Germania . . . . .	35,6	366,2	403,9	0,7	806,4	335,0	1.513,8	1.904,8	133,0	3.886,6
Gran Bretagna . . . . .	95,2	263,5	22,5	2,4	383,6	298,0	487,0	140,6	52,1	977,7
Grecia . . . . .	3,8	34,9	4,6	7,2	50,5	11,0	17,7	5,2	8,0	41,9
Irlanda . . . . .	4,3	18,4	1,0	..	23,7	13,1	12,8	5,0	2,5	33,4
Jugoslavia . . . . .	2,5	12,7	1,5	145,4	162,1	1,3	4,0	1,6	70,3	77,2
Lussemburgo . . . . .	1,9	30,5	0,4	..	32,8	26,9	61,7	6,0	1,9	96,5
Norvegia . . . . .	1,8	40,7	4,6	..	47,1	27,6	30,8	14,4	10,5	83,3
Paesi Bassi . . . . .	17,7	135,7	28,4	0,1	181,9	143,4	389,2	206,0	17,7	756,3
Portogallo . . . . .	2,2	4,1	0,1	..	6,4	18,5	17,2	1,7	0,3	37,7
Spagna . . . . .	21,2	14,6	0,5	..	36,3	48,9	27,6	7,1	0,4	84,0
Svezia . . . . .	6,4	73,3	10,2	0,2	90,1	57,1	69,4	31,4	21,1	179,0
Svizzera . . . . .	20,4	677,5	7,2	1,6	706,7	163,8	2.383,9	86,7	31,5	2.665,9
Altri paesi europei . . . . .	8,8	51,8	16,5	8,4	85,5	63,7	61,1	5,2	0,6	130,6
Argentina . . . . .	3,0	11,0	1,2	0,1	15,3	15,1	21,0	4,5	3,0	43,6
Australia . . . . .	3,3	27,5	1,2	0,2	32,2	33,3	27,7	15,8	3,6	80,4
Brasile . . . . .	1,6	14,8	0,5	..	16,9	10,1	14,1	2,6	0,9	27,7
Canadà . . . . .	4,8	19,3	2,0	0,3	26,4	36,9	24,6	17,2	3,7	82,4
India . . . . .	0,6	5,4	0,3	0,1	6,4	0,3	4,4	0,6	0,1	5,4
Nuova Zelanda . . . . .	0,5	6,1	0,1	..	6,7	12,0	13,6	5,2	1,6	32,4
Pakistan . . . . .	0,2	3,6	..	..	3,8	0,2	2,3	0,1	..	2,6
RAU - Egitto . . . . .	0,3	4,0	0,9	0,3	5,5	0,5	4,1	0,4	0,1	5,1
Stati Uniti d'America . . . . .	37,3	141,3	38,6	2,4	219,6	150,8	165,7	119,9	17,6	454,0
Sud Africa (Rep. del) . . . . .	1,4	11,6	0,6	..	13,6	15,6	16,2	8,5	0,4	42,7
Turchia . . . . .	0,8	9,5	0,8	1,8	12,9	5,8	11,6	1,9	4,5	23,8
Venezuela . . . . .	0,6	4,3	0,3	..	5,2	6,8	11,6	1,4	0,7	20,5
Altri pesi extraeurop. . . . .	10,6	94,0	4,8	1,8	111,2	39,4	89,9	6,5	3,0	138,8
<b>TOTALE . . . . .</b>	<b>796,9</b>	<b>2.592,2</b>	<b>880,6</b>	<b>181,4</b>	<b>4.451,1</b>	<b>2.970,4</b>	<b>6.333,6</b>	<b>3.513,0</b>	<b>506,7</b>	<b>13.323,7</b>

(a) Cfr. la nota a pagina precedente.

Segue Tav. 72 — Movimento internazionale attraverso i transiti terrestri (a)  
Segue B — Stranieri entrati per vie di accesso  
Migliaia  
II — ANNO 1962

MESI — NAZIONALITÀ	FERROVIA					STRADA				
	Francia	Svizzera	Austria	Jugoslavia	TOTALE	Francia	Svizzera	Austria	Jugoslavia	TOTALE
PER MESE										
Gennaio . . . . .	33,4	103,0	28,6	9,8	174,8	87,2	162,0	40,2	13,1	302,5
Febbraio . . . . .	31,2	103,5	29,1	4,0	167,8	100,2	124,5	47,4	9,7	281,8
Marzo . . . . .	32,5	101,2	34,0	7,4	175,1	152,1	220,3	92,9	13,6	478,9
Aprile . . . . .	69,5	264,4	59,4	12,7	406,0	227,6	335,8	196,0	28,5	787,9
Maggio . . . . .	53,3	263,4	65,7	10,0	392,4	222,5	369,5	188,3	32,6	812,9
Giugno . . . . .	72,4	331,4	121,1	9,6	534,5	347,6	639,7	612,3	61,1	1.660,7
Luglio . . . . .	125,8	431,3	159,8	16,2	733,1	497,6	1.206,4	1.177,5	107,9	2.989,4
Agosto . . . . .	118,2	526,6	203,5	17,8	866,1	762,3	1.518,4	1.431,7	183,1	3.895,5
Settembre . . . . .	101,2	308,9	163,3	18,6	592,0	404,1	717,5	982,4	107,0	2.211,0
Ottobre . . . . .	55,2	224,8	70,5	10,0	360,5	139,6	381,7	245,6	44,9	811,8
Novembre . . . . .	37,4	128,6	40,2	9,6	215,8	82,5	192,8	109,6	21,9	406,8
Dicembre . . . . .	46,0	133,8	52,7	7,8	240,3	167,6	224,5	102,2	20,8	515,1
<b>TOTALE . . . . .</b>	<b>776,1</b>	<b>2.920,9</b>	<b>1.027,9</b>	<b>133,5</b>	<b>4.858,4</b>	<b>3.190,9</b>	<b>6.093,1</b>	<b>5.226,1</b>	<b>644,2</b>	<b>15.154,3</b>
PER NAZIONALITÀ										
Austria . . . . .	5,6	18,4	281,5	0,7	306,2	26,4	88,3	757,8	48,2	920,7
Belgio . . . . .	25,9	90,5	6,7	0,3	123,4	155,2	229,7	104,4	23,3	512,6
Danimarca . . . . .	4,3	76,0	32,4	0,1	112,8	49,4	110,1	132,1	15,1	306,7
Finlandia . . . . .	1,1	18,0	2,0	..	21,1	21,0	22,0	17,0	2,4	62,4
Francia . . . . .	462,0	359,5	6,0	8,3	835,8	1.372,5	455,7	94,9	65,2	1.988,3
Germania . . . . .	34,0	451,8	534,0	0,6	1.020,4	373,3	1.428,4	3.118,9	139,9	5.060,5
Gran Bretagna . . . . .	80,7	265,5	21,7	3,3	371,2	306,7	319,6	205,0	58,5	889,8
Grecia . . . . .	4,0	42,0	6,3	8,3	60,6	10,9	14,1	4,9	13,2	43,1
Irlanda . . . . .	3,7	20,0	1,6	..	25,3	14,8	13,9	7,2	2,8	38,7
Jugoslavia . . . . .	2,6	16,2	1,1	97,2	117,1	1,4	3,7	1,6	96,5	103,2
Lussemburgo . . . . .	1,9	26,1	0,5	..	28,5	21,1	57,1	10,8	1,6	90,6
Norvegia . . . . .	2,1	38,1	5,6	..	45,8	31,7	29,5	23,8	10,4	95,4
Paesi Bassi . . . . .	17,8	133,2	39,6	0,1	190,7	156,2	349,8	324,0	26,1	856,1
Portogallo . . . . .	2,3	5,2	0,2	..	7,7	11,8	17,2	3,6	0,3	32,9
Spagna . . . . .	17,5	19,9	0,8	..	38,2	50,2	25,8	10,5	1,2	87,7
Svezia . . . . .	6,5	74,5	10,0	0,2	91,2	64,0	55,5	46,6	29,8	195,9
Svizzera . . . . .	19,7	834,6	8,8	1,6	864,7	146,6	2.390,5	101,4	41,2	2.679,7
Altri paesi europei . . . . .	10,5	62,8	12,9	3,4	89,6	66,9	86,4	15,8	1,8	170,9
Argentina . . . . .	3,3	11,8	1,1	0,1	16,3	18,1	19,6	9,0	5,5	52,2
Australia . . . . .	3,7	21,6	1,9	0,2	27,4	31,9	25,6	17,5	5,1	80,1
Brasile . . . . .	1,7	13,7	0,7	..	16,1	11,0	10,6	5,7	1,6	28,9
Canadà . . . . .	5,5	22,0	2,6	0,4	30,5	31,4	28,0	20,6	6,0	86,0
India . . . . .	0,8	6,3	0,3	0,1	7,5	0,6	5,2	1,4	0,2	7,4
Nuova Zelanda . . . . .	0,5	6,8	0,2	..	7,5	11,0	9,2	6,2	2,1	28,5
Pakistan . . . . .	0,4	2,6	0,1	..	3,1	0,5	2,4	0,8	0,3	4,0
RAU - Egitto . . . . .	0,2	6,3	0,8	0,1	7,4	0,6	6,2	0,7	0,1	7,6
Stati Uniti d'America . . . . .	42,5	146,0	40,5	3,3	232,3	144,7	140,0	147,2	26,9	458,8
Sud Africa (Rep. del) . . . . .	1,5	12,7	0,8	..	15,0	14,2	21,4	10,1	0,8	46,5
Turchia . . . . .	1,0	11,5	1,0	3,6	17,1	6,4	12,0	3,3	11,4	33,1
Venezuela . . . . .	0,7	6,0	0,3	..	7,0	6,3	9,6	2,9	1,1	19,9
Altri pesi extraeurop . . . . .	12,0	101,4	5,9	1,6	120,9	34,1	106,0	20,4	5,6	166,1
<b>TOTALE . . . . .</b>	<b>776,0</b>	<b>2.921,0</b>	<b>1.027,9</b>	<b>133,5</b>	<b>4.858,4</b>	<b>3.190,9</b>	<b>6.093,1</b>	<b>5.226,1</b>	<b>644,2</b>	<b>15.154,3</b>

(a) Cfr. la nota (a) a pag. 155.

TAV. 73 — Movimento internazionale dei passeggeri sbarcati ed imbarcati nei porti nazionali (a)

## I — PER TRIMESTRE

NAZIONALITÀ	1961					1962				
	Gen-Mar	Apr-Giu	Lug-Set	Ott-Dic	Totale	Gen-Mar	Apr-Giu	Lug-Set	Ott-Dic	Totale
<b>SBARCATI</b>										
Austria	514	2.293	2.900	1.131	6.838	573	2.470	3.216	1.148	7.407
Belgio	159	706	3.112	385	4.362	195	885	3.448	601	5.129
Danimarca	174	636	798	387	1.995	176	555	981	384	2.096
Finlandia	43	298	288	93	722	55	204	427	67	753
Francia	1.210	6.113	30.709	1.758	39.790	715	5.201	28.277	1.650	35.843
Germania	3.334	13.323	15.478	7.487	39.622	3.237	16.013	16.958	8.570	44.778
Gran Bretagna	5.223	12.139	24.163	7.811	49.336	5.420	12.055	22.004	5.012	44.491
Grecia	7.461	12.681	19.916	10.870	50.928	9.827	16.711	26.648	15.369	68.555
Irlanda	40	156	199	71	466	28	101	184	69	382
Jugoslavia	243	741	1.382	468	2.834	383	492	883	436	2.194
Lussemburgo	5	160	130	14	309	11	37	100	6	154
Norvegia	42	248	118	118	673	79	249	268	94	690
Paesi Bassi	670	1.633	2.125	1.106	5.534	610	1.582	1.977	1.323	5.492
Portogallo	45	139	243	84	511	76	125	423	77	701
Spagna	287	577	756	552	2.172	296	803	937	354	2.390
Svezia	136	804	641	255	1.836	134	436	954	351	1.875
Svizzera	686	3.422	5.212	1.774	11.094	835	3.309	5.593	1.838	11.575
Altri paesi europei	1.643	1.920	3.425	2.044	9.032	1.185	2.528	1.201	7.443	7.443
Argentina	2.700	3.217	2.942	1.862	10.721	2.749	3.439	2.665	1.619	10.472
Australia	1.367	3.305	1.847	1.405	7.924	1.715	3.095	2.402	1.530	8.742
Brasile	844	1.123	872	506	3.345	1.025	1.144	1.081	693	3.943
Canada	860	1.347	1.620	1.270	5.097	1.186	1.410	1.760	1.323	5.679
India	1.213	1.360	1.314	1.725	5.612	1.459	568	890	541	3.458
Nuova Zelanda	181	384	207	946	1.718	203	327	324	102	956
Pakistan	75	70	153	138	436	132	50	64	54	306
RAU-Egitto	599	1.534	2.291	706	5.130	396	990	1.958	508	3.852
Stati Uniti d'America	6.927	18.921	20.995	7.623	54.466	7.817	20.173	22.925	8.159	59.074
Sud Africa (Rep. del)	197	376	299	169	1.041	330	338	311	202	1.181
Turchia	241	354	1.695	610	2.900	291	1.097	2.032	590	4.010
Venezuela	588	1.467	1.527	439	4.021	378	1.525	1.572	398	3.873
Altri paesi extraeuropei	2.745	4.847	11.507	3.768	22.867	5.751	16.396	10.985	4.029	37.161
<b>PAESI ESTERI</b>	<b>40.452</b>	<b>96.294</b>	<b>159.011</b>	<b>57.575</b>	<b>353.332</b>	<b>47.267</b>	<b>114.308</b>	<b>164.772</b>	<b>58.308</b>	<b>384.655</b>
Italia	16.443	28.610	44.795	21.822	111.670	14.973	30.998	44.274	17.999	108.244
<b>TOTALE</b>	<b>56.895</b>	<b>124.904</b>	<b>203.806</b>	<b>79.397</b>	<b>465.002</b>	<b>62.240</b>	<b>145.306</b>	<b>209.046</b>	<b>76.307</b>	<b>492.899</b>

## IMBARCATI

Austria	799	2.164	2.668	776	6.407	622	2.328	2.965	786	6.701
Belgio	160	665	3.262	240	4.327	207	1.038	3.461	282	4.988
Danimarca	220	482	646	227	1.575	129	611	920	313	1.973
Finlandia	15	179	155	57	406	9	157	180	+23	369
Francia	1.871	6.531	31.302	1.310	41.014	656	6.851	26.619	1.522	35.645
Germania	5.171	10.335	16.397	4.983	36.886	4.469	12.614	19.216	4.453	40.752
Gran Bretagna	2.533	8.530	18.178	3.435	32.676	3.265	8.752	20.317	4.060	36.394
Grecia	3.939	6.757	13.418	5.616	29.730	3.711	7.759	14.700	6.058	32.228
Irlanda	10	63	208	40	321	26	73	185	75	359
Jugoslavia	933	1.446	1.736	1.080	5.195	1.057	1.095	1.621	1.327	5.100
Lussemburgo	8	64	150	12	234	9	53	76	10	148
Norvegia	40	169	182	76	467	73	190	181	92	536
Paesi Bassi	377	971	1.376	351	3.075	290	984	1.450	509	3.233
Portogallo	58	87	179	77	401	69	103	263	75	510
Spagna	238	464	731	674	2.107	217	942	940	805	2.904
Svezia	182	845	506	179	1.712	106	453	869	225	1.653
Svizzera	1.030	3.294	5.292	1.492	11.108	1.108	3.681	6.680	1.435	12.904
Altri paesi europei	2.560	3.783	4.792	3.817	14.952	5.510	6.899	5.247	1.611	19.267
Argentina	1.917	1.615	2.960	3.016	9.508	2.716	1.872	3.428	2.669	10.685
Australia	926	887	1.222	1.310	4.345	744	1.092	1.538	1.514	4.888
Brasile	1.222	693	1.078	811	3.804	780	830	1.274	874	3.798
Canada	929	1.587	1.078	766	4.360	839	1.243	1.438	738	4.258
India	270	283	337	671	1.561	266	280	334	223	1.103
Nuova Zelanda	24	105	131	68	328	29	138	162	130	459
Pakistan	43	59	88	113	303	65	56	315	56	492
RAU-Egitto	913	1.006	2.352	1.287	5.558	423	705	1.632	1.190	3.950
Stati Uniti d'America	5.265	10.630	21.558	11.319	48.772	5.491	13.361	23.179	11.648	53.679
Sud Africa (Rep. del)	122	237	579	214	1.152	227	367	588	271	1.453
Turchia	208	305	1.790	663	2.966	441	940	2.134	676	4.191
Venezuela	420	474	966	783	2.643	357	448	997	735	2.537
Altri paesi extraeuropei	2.484	3.193	9.475	4.696	19.848	2.860	7.682	12.195	5.046	27.783
<b>PAESI ESTERI</b>	<b>34.887</b>	<b>67.903</b>	<b>144.792</b>	<b>50.159</b>	<b>297.741</b>	<b>36.771</b>	<b>83.597</b>	<b>155.104</b>	<b>49.431</b>	<b>324.903</b>
Italia	25.155	29.711	44.554	28.350	127.770	19.761	29.933	46.268	23.853	119.815
<b>TOTALE</b>	<b>60.042</b>	<b>97.614</b>	<b>189.346</b>	<b>78.509</b>	<b>425.511</b>	<b>56.532</b>	<b>113.530</b>	<b>201.372</b>	<b>73.284</b>	<b>444.718</b>

(a) Rilevazione effettuata sulla base delle liste dei passeggeri sbarcati ed imbarcati nei porti nazionali rispettivamente provenienti dall'estero o diretti all'estero. Gli equipaggi non sono compresi.

Segue TAV. 73 — Movimento internazionale dei passeggeri sbarcati ed imbarcati nei porti nazionali (a)

## II — PER PORTO - 1961

NAZIONALITÀ	GENOVA	LIVORNO	NAPOLI	LA MAD- DALENA - S. TERESA GALLURA	SIRACUSA	BRINDISI	VENEZIA	ALTRI (b)	TOTALE
Austria	1.689	280	642	20	159	654	1.724	591	5.759
Belgio	496	52	181	33	1	1.126	1.184	972	4.045
Danimarca	354	38	142	20	43	177	533	88	1.395
Finlandia	70	—	50	3	1	99	77	27	327
Francia	1.771	2.019	1.793	1.494	55	8.792	4.964	8.058	28.946
Germania	7.655	837	2.296	204	418	3.877	12.773	2.151	30.211
Gran Bretagna	19.711	93	3.878	66	6.072	3.409	11.729	1.596	46.554
Grecia	1.848	2	1.417	1	34	27.714	5.633	994	37.643
Irlanda	34	1	45	5	12	54	72	19	242
Jugoslavia	467	2	98	—	34	332	425	608	1.966
Lussemburgo	15	1	28	—	—	34	56	42	176
Norvegia	197	9	68	4	3	86	111	35	513
Paesi Bassi	2.040	21	727	8	4	386	507	427	4.120
Portogallo	221	—	223	1	2	51	110	26	634
Spagna	928	10	607	6	18	101	116	110	1.896
Svezia	314	56	171	17	15	426	573	115	1.687
Svizzera	2.450	152	471	29	29	1.585	2.362	982	8.060
Altri paesi europei	2.789	20	1.128	2	15	482	1.658	222	6.316
Argentina	6.485	8	2.676	—	11	62	118	42	9.402
Australia	2.101	19	3.736	1	60	392	149	1.045	7.503
Brasile	695	—	964	—	1	54	90	28	4.122
Canada	1.011	11	3.372	3	16	259	401	322	5.395
India	4.532	—	432	—	—	13	6	—	4.983
Nuova Zelanda	172	—	399	—	3	94	16	—	700
Pakistan	344	2	71	—	—	10	8	—	435
RAU-Egitto	1.839	4	1.690	—	10	39	981	110	4.673
Stati Uniti d'America	11.418	126	31.716	58	148	3.028	5.633	4.584	56.711
Sud Africa (Rep. del)	52	2	68	—	1	346	574	64	1.107
Turchia	232	—	748	—	8	133	745	36	1.902
Venezuela	1.678	5	2.157	1	2	19	36	17	3.915
Altri paesi extraeuropei	6.887	14	8.104	4	207	960	1.501	621	18.298
<b>PAESI ESTERI</b>	<b>82.785</b>	<b>3.784</b>	<b>70.098</b>	<b>1.980</b>	<b>7.382</b>	<b>54.794</b>	<b>54.865</b>	<b>23.948</b>	<b>299.636</b>
Italia	25.719	4.232	40.906	5.161	6.532	6.421	5.951	8.988	103.910
<b>TOTALE</b>	<b>108.504</b>	<b>8.016</b>	<b>111.004</b>	<b>7.141</b>	<b>13.914</b>	<b>61.215</b>	<b>60.816</b>	<b>32.936</b>	<b>403.546</b>
<b>IMBARCATI</b>									
Austria	1.586	299	505	17	184	388	1.538	824	5.341
Belgio	348	42	108	118	6	907	1.347	768	3.344
Danimarca	316	37	33	13	40	103	572	73	1.187
Finlandia	34	—	22	3	—	25	105	13	202
Francia	2.281	1.947	1.738	2.384	69	7.783	4.456	7.792	28.450
Germania	5.808	849	1.026	238	421	2.998	11.843	2.273	25.456
Gran Bretagna	3.396	94	2.568	117	5.713	2.336	7.884	2.218	24.326
Grecia	2.223	1	1.537	1	16	18.894	4.034	493	27.199
Irlanda	33	—	65	—	11	42	53	16	220
Jugoslavia	1.692	—	112	—	3	53	291	1.107	3.258
Lussemburgo	22	1	4	—	—	22	66	35	150
Norve									

Segue Tav. 73 — Movimento internazionale dei passeggeri sbarcati ed imbarcati  
nei porti nazionali (a)

III - PER PORTO - 1962

NAZIONALITÀ	GENOVA	LIVORNO	NAPOLI	LA MAD- DALENA S. TERESA GALLURA	SIRACUSA	BRINDISI	VENEZIA	ALTRI (b)	TOTALE
<b>SBARCATI</b>									
Austria . . . . .	1.691	214	847	11	58	781	2.933	872	7.407
Belgio . . . . .	475	175	175	48	3	2.238	1.781	234	5.129
Danimarca . . . . .	377	28	211	16	15	501	871	77	2.096
Finlandia . . . . .	173	95	83	3	—	319	45	35	753
Francia . . . . .	2.081	2.311	2.300	1.681	47	18.807	7.833	783	35.843
Germania . . . . .	9.257	1.777	3.074	732	357	7.982	17.627	3.972	44.778
Gran Bretagna . . . . .	7.795	54	5.300	127	4.280	8.560	16.297	2.078	44.491
Grecia . . . . .	1.908	1	1.299	1	19	59.007	5.768	552	68.555
Irlanda . . . . .	52	6	71	—	2	137	89	25	382
Jugoslavia . . . . .	736	1	162	—	24	150	383	738	2.194
Lussemburgo . . . . .	26	9	8	2	—	78	26	5	154
Norvegia . . . . .	137	16	57	—	4	217	191	68	690
Paesi Bassi . . . . .	2.110	21	1.053	17	18	915	1.219	139	5.492
Portogallo . . . . .	180	4	257	—	3	147	93	17	701
Spagna . . . . .	886	10	788	7	6	434	176	83	2.300
Svezia . . . . .	217	42	157	22	12	489	702	234	1.875
Svizzera . . . . .	2.538	290	504	64	56	3.247	3.820	1.056	11.575
Altri paesi europei . . . . .	2.218	15	1.063	1	4	476	3.509	157	7.443
Argentina . . . . .	6.124	5	3.853	—	2	199	204	85	10.472
Australia . . . . .	2.794	—	3.403	2	4	1.600	196	743	8.742
Brasile . . . . .	2.064	—	1.651	—	1	84	122	21	3.943
Canada . . . . .	906	12	2.926	8	16	545	912	354	5.679
India . . . . .	2.983	—	408	—	—	45	18	4	3.458
Nuova Zelanda . . . . .	167	1	343	—	1	395	41	8	956
Pakistan . . . . .	241	—	45	—	1	4	14	1	306
RAU-Egitto . . . . .	1.512	—	1.324	—	6	168	738	104	3.852
Stati Uniti d'America . . . . .	9.457	102	29.424	119	123	6.896	8.947	4.006	59.074
Sud Africa (Rep. del) . . . . .	57	1	68	2	4	345	579	125	1.181
Turchia . . . . .	470	2	1.533	—	—	657	1.138	210	4.010
Venezuela . . . . .	1.395	—	2.388	—	—	47	35	8	3.873
Altri paesi extraeuropei . . . . .	5.971	17	23.698	7	208	872	5.520	868	37.161
<b>PAESI ESTERI</b> . . . . .	<b>66.998</b>	<b>5.209</b>	<b>88.473</b>	<b>2.870</b>	<b>5.274</b>	<b>116.342</b>	<b>81.827</b>	<b>17.662</b>	<b>384.655</b>
Italia . . . . .	21.420	3.682	42.098	4.799	4.955	12.844	8.442	10.004	108.244
<b>TOTALE</b> . . . . .	<b>88.418</b>	<b>8.891</b>	<b>130.571</b>	<b>7.669</b>	<b>10.229</b>	<b>129.186</b>	<b>90.269</b>	<b>27.666</b>	<b>492.899</b>
<b>IMBARCATI</b>									
Austria . . . . .	1.589	245	523	34	45	626	2.626	1.013	6.701
Belgio . . . . .	331	125	137	158	1	2.338	1.594	304	4.988
Danimarca . . . . .	269	44	88	24	7	555	922	64	1.973
Finlandia . . . . .	25	11	57	2	1	205	59	9	369
Francia . . . . .	1.799	2.344	1.107	3.227	56	17.844	8.468	803	35.648
Germania . . . . .	8.703	1.880	1.736	1.124	365	6.573	15.634	4.737	40.752
Gran Bretagna . . . . .	3.949	78	3.417	182	3.976	7.108	14.716	2.968	36.394
Grecia . . . . .	1.997	2	1.350	1	24	24.137	4.285	432	32.228
Irlanda . . . . .	59	1	29	5	—	167	88	10	359
Jugoslavia . . . . .	3.375	4	254	—	18	27	419	1.003	5.100
Lussemburgo . . . . .	15	11	4	3	3	75	29	8	148
Norvegia . . . . .	82	6	30	2	1	131	217	67	536
Paesi Bassi . . . . .	867	34	191	34	6	803	1.169	129	3.233
Portogallo . . . . .	220	—	82	—	2	140	43	23	510
Spagna . . . . .	1.724	11	496	13	24	423	170	43	2.904
Svezia . . . . .	183	18	116	31	9	352	877	67	1.653
Svizzera . . . . .	3.399	546	413	131	45	3.248	3.827	1.295	12.904
Altri paesi europei . . . . .	2.851	17	10.954	—	9	744	3.746	946	19.267
Argentina . . . . .	6.989	2	3.173	—	—	207	179	135	10.685
Australia . . . . .	1.717	6	1.698	4	11	754	151	547	4.888
Brasile . . . . .	2.261	7	1.157	2	—	129	184	18	3.758
Canada . . . . .	601	50	2.118	13	7	658	508	303	4.258
India . . . . .	615	—	410	2	—	49	15	12	1.103
Nuova Zelanda . . . . .	73	—	109	—	2	229	28	18	459
Pakistan . . . . .	187	—	180	—	—	31	94	—	492
RAU-Egitto . . . . .	1.984	—	1.085	—	4	80	599	198	3.950
Stati Uniti d'America . . . . .	10.748	604	24.939	80	71	7.646	6.646	2.945	53.679
Sud Africa (Rep. del) . . . . .	98	26	68	4	2	389	541	325	1.453
Turchia . . . . .	795	2	1.271	1	2	789	1.024	307	4.191
Venezuela . . . . .	742	4	1.630	2	—	56	45	58	2.537
Altri paesi extraeuropei . . . . .	5.014	14	14.773	7	132	1.082	6.267	494	27.783
<b>PAESI ESTERI</b> . . . . .	<b>63.261</b>	<b>6.092</b>	<b>73.595</b>	<b>5.086</b>	<b>4.823</b>	<b>77.595</b>	<b>75.170</b>	<b>19.281</b>	<b>324.903</b>
Italia . . . . .	22.620	4.295	44.954	6.101	3.569	13.214	8.327	16.735	119.815
<b>TOTALE</b> . . . . .	<b>85.881</b>	<b>10.387</b>	<b>118.549</b>	<b>11.187</b>	<b>8.392</b>	<b>90.809</b>	<b>83.497</b>	<b>36.016</b>	<b>444.718</b>

(a) e (b) Cfr. le note a pagina precedente.

TAV. 74 — Movimento internazionale dei passeggeri sbarcati ed imbarcati  
negli aeroporti nazionali (a)

I - PER TRIMESTRE

NAZIONALITÀ	1961					1962				
	Gen-Mar	Apr-Giu	Lug-Set	Ott-Dic	Totale	Gen-Mar	Apr-Giu	Lug-Set	Ott-Dic	Totale
<b>SBARCATI</b>										
Austria . . . . .	981	1.702	1.499	1.231	5.413	927	1.865	2.303	1.566	6.661
Belgio . . . . .	2.601	5.835	8.526	3.773	20.735	2.575	7.425	9.335	4.196	23.531
Danimarca . . . . .	1.663	4.290	7.654	2.038	15.645	1.497	8.111	14.734	2.561	26.903
Finlandia . . . . .	424	2.116	1.173	655	4.368	531	1.754	1.749	898	4.932
Francia . . . . .	8.531	14.637	17.413	12.116	52.697	8.984	21.513	30.129	18.076	78.702
Germania . . . . .	7.065	14.367	16.760	10.306	48.498	7.458	20.297	24.676	14.144	66.575
Gran Bretagna . . . . .	15.448	61.569	95.851	24.883	197.751	16.216	65.664	106.151	26.578	214.609
Grecia . . . . .	2.415	2.746	2.635	2.537	10.333	2.450	2.886	5.440	4.664	15.440
Irlanda . . . . .	502	1.257	2.660	1.178	5.597	539	1.681	3.075	1.037	6.332
Jugoslavia . . . . .	286	418	533	499	1.736	347	417	633	399	1.796
Lussemburgo . . . . .	41	88	158	87	374	60	172	384	199	815
Norvegia . . . . .	1.033	1.803	2.327	1.241	6.404	1.023	2.378	4.006	1.586	8.993
Paesi Bassi . . . . .	2.953	6.126	6.135	4.280	19.494	3.272	6.711	7.655	4.149	21.787
Portogallo . . . . .	551	965	737	790	3.043	594	983	1.314	773	3.664
Spagna . . . . .	1.501	2.589	2.400	2.804	9.294	1.973	3.736	4.795	3.393	13.897
Svezia . . . . .	2.403	9.163	14.034	2.815	28.415	2.120	12.936	22.102	2.723	39.881
Svizzera . . . . .	2.486	5.709	5.720	4.362	18.277	2.772	6.321	9.409	5.184	23.686
Altri paesi europei . . . . .	1.694	3.754	4.264	4.016	13.728	2.514	4.924	3.880	3.651	14.969
Argentina . . . . .	1.207	2.734	2.864	2.445	9.250	2.104	2.918	2.293	1.497	8.812
Australia . . . . .	812	1.622	1.219	969	4.622	814	1.811	1.592	996	5.213
Brasile . . . . .	871	1.656	1.969	1.458	5.954	993	2.836	2.070	1.288	7.187
Canada . . . . .	2.575	4.142	4.629	3.754	15.100	3.761	6.019	5.817	3.975	19.572
India . . . . .	845	1.801	2.234	2.123	7.003	1.122	2.326	2.159	1.568	7.175
Nuova Zelanda . . . . .	111	276	242	156	785	131	294	392	353	1.170
Pakistan . . . . .	232	486	832	511	2.061	479	455	850	566	2.350
RAU-Egitto . . . . .	786	1.734	2.096	1.511	6.127	738	914	2.286	1.606	5.544
Stati Uniti d'America . . . . .	29.038	64.653	71.866	46.767	212.324	35.042	76.006	77.585	41.423	230.056
Sud Africa (Rep. del) . . . . .	1.518	3.915	2.542	1.959	9.934	1.440	3.273	2.514	1.927	9.154
Turchia . . . . .	550	898	1.494	1.248	4.190	936	1.499	1.332	969	4.736
Venezuela . . . . .	499	1.088	1.240	1.010	3.837	459	1.269	1.203	750	3.681
Altri paesi extraeuropei . . . . .	8.900	17.130	21.043	17.003	64.076	9.624	17.970	11.246	8.811	47.651
<b>PAESI ESTERI</b> . . . . .	<b>100.522</b>	<b>241.269</b>	<b>304.749</b>	<b>160.525</b>	<b>807.065</b>	<b>113.495</b>	<b>287.364</b>	<b>363.199</b>	<b>161.506</b>	<b>925.474</b>
Italia . . . . .	29.167	54.201	58.674	53.508						



Segue Tav. 74 — Movimento internazionale dei passeggeri sbarcati ed imbarcati  
negli aeroporti nazionali (a)

## II — PER AEROPORTO — 1961

NAZIONALITÀ	TORINO	MILANO	VENEZIA	RIMINI	PISA	ROMA	NAPOLI	BRINDISI	CATANIA	PALERMO	ALTRI	TOTALE
		(b)	(c)			(d)				(e)	(f)	
<b>SBARCATI</b>												
Austria . . . . .	54	2.419	291	343	2	2.115	12	24	12	55	86	5.413
Belgio . . . . .	214	10.751	1.135	1	8	6.833	123	1	583	90	90	20.735
Danimarca . . . . .	37	8.519	555	20	—	6.067	39	36	287	40	45	15.645
Finlandia . . . . .	62	1.538	32	976	2	1.182	5	42	124	—	405	4.368
Francia . . . . .	2.468	15.933	468	11	36	28.686	746	1.457	79	1.553	1.260	52.697
Germania . . . . .	218	21.560	3.056	998	556	19.259	1.185	223	141	264	1.038	48.498
Gran Bretagna . . . . .	6.759	43.903	15.833	28.116	17.225	62.854	12.044	1.054	4.082	551	5.330	197.751
Grecia . . . . .	22	1.669	39	92	6	5.765	28	2.604	32	4	72	10.333
Irlanda . . . . .	48	551	186	523	137	3.974	106	16	19	5	32	5.597
Jugoslavia . . . . .	5	234	22	2	—	1.447	8	1	7	1	4	1.374
Lussemburgo . . . . .	9	145	2	—	—	174	19	15	1	4	5	374
Norvegia . . . . .	52	2.204	199	544	38	3.246	44	12	5	20	40	6.404
Paesi Bassi . . . . .	122	10.597	468	19	23	7.793	54	31	4	50	333	19.494
Portogallo . . . . .	11	901	6	—	3	2.098	5	14	—	5	—	3.043
Spagna . . . . .	60	3.356	132	10	6	5.695	5	14	2	8	6	9.294
Svezia . . . . .	130	8.379	2.473	7.007	101	7.562	30	57	64	15	2.597	28.415
Svizzera . . . . .	104	4.757	373	78	78	11.661	39	150	23	60	954	18.277
Altri paesi europei . . . . .	242	3.985	186	112	40	8.052	877	34	6	74	120	13.728
Argentina . . . . .	82	2.924	46	1	2	6.123	49	16	4	—	3	9.250
Australia . . . . .	16	502	111	19	62	3.732	106	44	11	9	10	4.622
Brasile . . . . .	57	1.632	45	—	3	4.202	2	3	1	—	—	5.954
Canada . . . . .	80	3.761	353	17	29	10.689	83	45	10	15	18	15.100
India . . . . .	27	1.142	76	5	4	5.729	9	4	6	—	—	7.003
Nuova Zelanda . . . . .	12	39	26	2	18	667	16	3	2	—	—	2.061
Pakistan . . . . .	4	218	17	1	1	1.817	3	—	—	—	—	6.127
RAU-Egitto . . . . .	17	1.083	71	2	1	4.842	5	25	3	—	—	109
Stati Uniti d'America . . . . .	926	44.137	4.537	77	283	159.737	1.180	1.086	163	89	109	212.324
Sud Africa (Rep. del) . . . . .	37	1.366	180	10	21	8.256	36	13	9	—	6	9.934
Turchia . . . . .	13	1.417	28	—	1	2.569	90	69	—	3	—	4.190
Venezuela . . . . .	41	1.301	36	2	1	2.443	6	2	3	—	2	3.837
Altri paesi extraeuropei . . . . .	291	13.002	680	13	69	48.523	520	84	136	722	36	64.076
PAESI ESTERI . . . . .	12.220	213.925	31.662	39.002	18.756	443.792	18.346	7.301	5.237	4.148	12.676	807.065
Italia . . . . .	10.833	83.243	1.304	126	445	93.887	1.079	766	1.954	1.011	902	195.550
<b>TOTALE . . . . .</b>	<b>23.053</b>	<b>297.168</b>	<b>32.966</b>	<b>39.128</b>	<b>19.201</b>	<b>537.679</b>	<b>19.425</b>	<b>8.067</b>	<b>7.191</b>	<b>5.159</b>	<b>13.578</b>	<b>1.002.615</b>
<b>IMBARCATI</b>												
Austria . . . . .	49	2.518	295	310	3	2.174	5	21	9	66	86	5.536
Belgio . . . . .	194	11.182	1.096	2	3	6.398	960	158	1	680	129	20.803
Danimarca . . . . .	22	8.449	517	19	25	6.093	59	29	294	53	18	15.578
Finlandia . . . . .	2	1.333	27	1.044	—	1.483	7	23	116	6	445	4.486
Francia . . . . .	1.964	16.657	744	10	66	28.969	674	1.453	15	1.575	1.095	53.222
Germania . . . . .	318	19.619	3.316	884	1.134	20.988	1.800	163	85	212	1.085	49.604
Gran Bretagna . . . . .	6.830	45.609	17.467	30.452	18.279	60.384	11.601	1.188	4.056	759	5.130	201.755
Grecia . . . . .	20	1.605	75	1	46	5.083	94	2	11	2	40	9.516
Irlanda . . . . .	53	556	188	569	119	3.850	82	27	12	8	18	5.482
Jugoslavia . . . . .	8	193	16	—	—	1.208	2	—	—	—	6	1.441
Lussemburgo . . . . .	11	146	6	27	—	185	17	7	—	—	6	411
Norvegia . . . . .	37	1.821	203	482	33	3.161	17	2	25	12	55	5.848
Paesi Bassi . . . . .	102	10.817	562	10	40	7.431	166	41	9	42	283	19.503
Portogallo . . . . .	42	872	11	1	2	2.385	3	13	—	4	1	3.334
Spagna . . . . .	52	3.288	72	6	65	5.701	3	31	—	9	6	9.233
Svezia . . . . .	123	8.161	2.645	7.118	117	7.400	9	47	24	26	2.622	28.292
Svizzera . . . . .	117	4.385	273	9	6	11.796	96	112	17	62	844	17.717
Altri paesi europei . . . . .	253	4.011	285	116	36	11.389	349	74	3	11	44	16.571
Argentina . . . . .	80	2.527	50	1	8	6.213	8	17	2	—	31	8.937
Australia . . . . .	34	505	121	12	41	3.691	74	37	15	1	4	4.535
Brasile . . . . .	38	1.546	30	—	2	4.431	1	8	—	10	3	6.069
Canada . . . . .	89	4.478	372	19	49	10.626	81	30	11	11	27	15.793
India . . . . .	25	920	89	7	5	6.396	6	3	5	4	1	7.461
Nuova Zelanda . . . . .	14	64	28	1	13	718	9	2	2	—	—	853
Pakistan . . . . .	3	216	7	1	1	1.933	3	—	—	—	—	2.166
RAU-Egitto . . . . .	15	970	34	2	9	4.789	37	9	2	—	—	5.868
Stati Uniti d'America . . . . .	1.073	47.230	4.941	67	544	156.811	959	1.015	174	98	150	213.062
Sud Africa (Rep. del) . . . . .	27	1.491	169	8	11	8.911	31	29	2	—	4	10.683
Turchia . . . . .	5	1.275	16	—	—	2.651	20	43	—	—	1	4.011
Venezuela . . . . .	14	1.214	37	1	—	2.458	16	6	—	—	4	3.750
Altri paesi extraeuropei . . . . .	295	12.316	617	24	129	50.143	189	90	78	773	16	64.670
PAESI ESTERI . . . . .	11.909	215.974	34.309	41.203	20.786	445.649	17.378	7.218	4.969	4.439	12.156	816.190
Italia . . . . .	10.416	80.430	1.402	139	479	100.701	932	855	2.058	938	960	199.310
<b>TOTALE . . . . .</b>	<b>22.325</b>	<b>296.404</b>	<b>35.711</b>	<b>41.342</b>	<b>21.265</b>	<b>546.550</b>	<b>18.310</b>	<b>8.073</b>	<b>7.027</b>	<b>5.377</b>	<b>13.116</b>	<b>1.015.500</b>

(a) Cfr. la nota (a) a pagina precedente. — (b) Malpensa e Linate. — (c) Marco Polo, Lido. — (d) Ciampino, Fiumicino e Urbe. — (e) Bocca di Falco e Punta Raisi. — (f) Albenga, Alghero, Aosta, Bari, Bologna, Bolzano, Bordighera, Cagliari, Firenze, Genova, Gorizia, Grosseto, Modena, Trapani e Treviso.

Segue Tav. 74 — Movimento internazionale dei passeggeri sbarcati ed imbarcati  
negli aeroporti nazionali (a)

## III — PER AEROPORTO — 1962

NAZIONALITÀ	TORINO	MILANO	VENEZIA	RIMINI	PISA	ROMA	NAPOLI	BRINDISI	CATANIA	PALERMO	ALTRI	TOTALE
		(b)	(c)			(d)				(e)	(f)	
<b>SBARCATI</b>												
Austria . . . . .	32	2.824	389	28	2	3.239	22	16	8	23	78	6.661
Belgio . . . . .	335	11.060	1.096	474	3	9.243	325	108	8	171	708	23.531
Danimarca . . . . .	189	10.071	1.288	971	115	7.856	11	59	759	61	5.523	26.903
Finlandia . . . . .	45	1.529	276	500	30	1.993	3	66	74	—	416	4.932
Francia . . . . .	2.888	21.560	1.944	18	199	45.462	516	1.195	211	2.073	2.636	78.702
Germania . . . . .	300	25.922	4.099	1.338	2.562	28.828	1.444	164	86	171	1.661	66.575
Gran Bretagna . . . . .	4.171	44.610	24.086	30.916	13.792	74.252	14.116	1.078	3.422	681	3.485	214.609
Grecia . . . . .	38	1.391	64	3	27	11.035	52	2.721	20	1	88	15.440
Irlanda . . . . .	108	1.063	250	523	85	4.123	116	8	14	8	34	6.332
Jugoslavia . . . . .	5	126	17	4	2	1.588	31	2	9	12	—	1.796
Lussemburgo . . . . .	4	204	8	—	—	572	3	5	3	1	15	815
Norvegia . . . . .	170	3.108	293	1.000	38	3.746	85	13	36	33	471	8.993
Paesi Bassi . . . . .	118	9.896	196	59	36	10.158	658	40	21	16	589	21.787
Portogallo . . . . .	16	1.145	16	2	1	2.475	—	5	2	1	1	3.664
Spagna . . . . .	58	4.347	68	98	6	9.074	7	11	5	37	186	13.897
Svezia . . . . .	1.119	8.132	4.601	13.807	2	8.121	200	52	242	6	3.599	39.881
Svizzera . . . . .	141	5.650	136	23	11	16.728	58	162	21	31	725	23.686
Altri paesi europei . . . . .	235	2.739	427	106	67	9.640	1.599	40	3	30	83	14.969

TAV. 75 — Clienti stranieri negli esercizi alberghieri per tipo di esercizio e per nazionalità (a)

1958 - 1962

ANNI	TOTALE			ALBERGHI		PENSIONI		LOCANDE	
	Clienti	Presenze		Clienti	Presenze	Clienti	Presenze	Clienti	Presenze
		numero	per cliente						
<b>TOTALE</b>									
1958	6.318.835	23.635.173	3,74	5.220.421	16.657.081	786.994	5.572.785	311.420	1.405.307
1959	6.783.845	25.585.393	3,77	5.624.428	18.165.739	839.765	5.919.263	319.652	1.500.391
1960	7.030.019	27.165.877	3,86	5.854.870	19.415.410	827.323	6.039.504	347.826	1.710.963
1961	7.509.825	31.118.417	4,14	6.252.944	22.241.413	920.236	7.083.699	336.645	1.793.305
1962	8.156.107	35.774.995	3,79	6.773.168	25.262.978	1.015.839	8.396.643	367.100	2.115.374
<b>PAESI EUROPEI</b>									
<b>AUSTRIA</b>									
1958	379.062	1.713.506	4,52	258.885	877.350	65.963	576.736	44.214	259.420
1959	305.289	1.384.412	4,53	221.932	758.071	46.285	399.164	37.072	227.177
1960	433.445	2.178.576	5,03	298.325	1.076.067	78.140	724.374	56.980	378.135
1961	276.973	1.634.434	5,90	194.026	829.834	54.390	557.551	28.557	247.099
1962	317.621	1.856.839	5,85	228.053	1.022.211	60.663	629.498	28.905	205.130
<b>BELGIO E LUSSEMBURGO</b>									
1958	161.518	593.850	3,68	142.991	482.152	13.446	90.040	5.081	21.658
1959	211.207	749.855	3,55	187.348	608.204	18.201	118.274	5.658	23.377
1960	181.841	681.670	3,75	161.089	557.847	15.300	99.757	5.452	24.066
1961	220.406	893.369	4,08	194.565	724.950	19.892	143.376	5.949	30.043
1962	249.108	1.093.895	4,39	218.812	882.022	23.240	172.981	7.056	38.892
<b>DANIMARCA</b>									
1958	115.361	393.740	3,41	90.247	288.386	17.692	80.611	7.422	24.743
1959	126.186	443.962	3,52	98.912	329.781	18.700	86.476	8.574	27.705
1960	109.611	394.597	3,60	87.751	298.659	13.729	71.169	8.131	24.769
1961	128.324	509.973	3,97	100.369	380.529	18.845	95.817	9.110	32.627
1962	153.095	647.084	4,23	122.829	495.966	20.256	116.084	10.010	35.034
<b>FRANCIA</b>									
1958	719.402	2.141.078	2,98	625.536	1.668.914	58.148	333.604	35.718	138.560
1959	911.801	2.599.302	2,85	787.831	1.978.356	76.923	445.185	47.047	175.761
1960	974.006	2.840.398	2,92	848.630	2.221.054	78.637	450.809	46.739	168.535
1961	1.155.643	3.548.312	3,07	1.011.437	2.741.434	94.047	594.465	50.159	212.413
1962	1.208.652	3.858.498	3,19	1.062.814	2.970.338	95.921	662.999	49.917	225.161
<b>GERMANIA</b>									
1958	1.387.134	6.860.454	4,95	1.012.520	3.994.782	264.701	2.339.673	109.913	525.999
1959	1.429.753	7.372.657	5,16	1.014.063	4.281.043	274.096	2.504.325	111.594	587.289
1960	1.390.003	7.501.084	5,40	1.024.971	4.466.066	253.179	2.403.519	111.853	631.499
1961	1.564.386	9.337.815	5,97	1.146.639	5.534.355	304.387	3.079.225	113.360	724.235
1962	1.859.140	12.071.189	6,49	1.345.991	7.070.212	371.307	4.021.902	141.842	979.075
<b>GRECIA</b>									
1958	47.653	155.997	3,27	39.457	119.828	5.410	26.013	2.786	10.156
1959	51.361	169.519	3,30	42.424	129.917	6.473	27.777	2.464	11.825
1960	59.731	191.736	3,21	49.926	147.659	6.791	30.945	3.014	13.132
1961	67.360	213.159	3,16	56.256	167.092	8.156	32.150	2.948	13.917
1962	68.408	217.041	3,17	58.380	169.649	7.628	35.811	2.400	11.581
<b>IRLANDA</b>									
1958	13.566	60.516	4,46	9.959	39.581	2.877	18.560	730	2.375
1959	15.357	72.954	4,75	11.504	51.633	3.137	18.724	716	2.607
1960	13.713	70.659	5,15	10.338	48.296	2.709	19.340	666	3.023
1961	16.296	85.551	5,25	12.474	61.986	2.973	19.953	849	3.612
1962	17.228	92.406	5,36	12.665	59.665	3.685	26.196	878	6.545

(a) Cfr la nota (a) alla Tav. 66

Segue TAV. 75 — Clienti stranieri negli esercizi alberghieri per tipo di esercizio e per nazionalità

1958 - 1962

ANNI	TOTALE			ALBERGHI		PENSIONI		LOCANDE	
	Clienti	Presenze		Clienti	Presenze	Clienti	Presenze	Clienti	Presenze
		numero	per cliente						
<b>Segue: PAESI EUROPEI</b>									
<b>JUGOSLAVIA</b>									
1958	63.016	146.564	2,33	48.466	98.905	8.636	30.296	5.914	17.363
1959	67.389	157.607	2,34	48.472	101.283	10.442	35.006	8.475	21.318
1960	82.266	193.103	2,35	57.664	127.280	12.720	37.900	11.882	27.923
1961	107.729	242.635	2,25	73.622	154.886	17.625	49.410	16.482	38.339
1962	83.607	213.783	2,56	59.774	132.237	11.858	38.526	11.975	43.020
<b>NORVEGIA</b>									
1958	29.019	93.051	3,21	22.150	66.098	4.410	20.925	2.459	6.028
1959	32.163	101.910	3,17	24.862	75.163	4.362	20.350	2.939	6.397
1960	28.451	93.985	3,30	22.077	69.400	3.652	17.710	2.722	6.875
1961	32.063	107.582	3,42	25.234	82.023	4.051	20.955	2.778	6.604
1962	33.092	132.618	4,01	26.223	96.287	4.172	22.611	2.697	13.720
<b>PAESI BASSI</b>									
1958	205.331	872.001	4,25	173.299	685.665	21.538	140.969	10.494	45.367
1959	220.366	1.002.644	4,55	188.325	795.174	21.785	148.186	10.256	59.284
1960	192.958	903.749	4,68	154.434	711.703	18.338	135.752	10.186	56.294
1961	230.096	1.135.123	4,93	196.466	895.935	23.765	184.461	9.865	54.727
1962	254.964	1.345.162	5,28	215.102	1.050.483	26.263	216.020	13.599	78.659
<b>REGNO UNITO</b>									
1958	667.648	2.631.992	3,94	566.633	2.052.094	87.049	521.495	13.966	58.403
1959	801.092	3.322.521	4,15	658.318	2.522.586	115.337	726.235	17.437	73.700
1960	774.373	3.168.012	4,09	658.559	2.469.020	97.778	623.243	18.036	75.749
1961	862.300	3.846.826	4,46	734.931	3.028.307	107.497	724.426	19.872	94.093
1962	900.915	4.139.879	4,60	772.140	3.282.639	108.776	754.435	19.999	102.805
<b>SPAGNA E PORTOGALLO</b>									
1958	95.591	274.040	2,87	82.896	225.438	9.634	38.920	3.061	9.682
1959	115.318	310.326	2,69	99.042	254.689	12.741	45.283	3.535	10.354
1960	108.559	308.465	2,84	93.265	252.572	11.231	43.234	4.063	12.659
1961	113.190	344.492	3,04	96.872	279.863	12.746	51.137	3.572	13.492
1962	126.772	377.507	2,98	111.125	312.721	12.205	49.123	3.442	15.663
<b>SVEZIA</b>									
1958	108.653	401.226	3,69	92.452	308.555	13.177	80.694	3.024	11.977
1959	103.957	401.881	3,87	86.114	292.591	14.825	97.714	3.018	11.576
1960	95.781	407.081	4,25	80.747	304.979	11.993	90.666	3.041	11.436
1961	109.806	502.265	4,57	93.219	384.948	13.844	103.552	2.743	13.765
1962	119.669	657.423	5,49	100.832	497.030	15.274	137.988	3.563	22.405
<b>SVIZZERA</b>									
1958	421.413	2.013.529	4,78	331.209	1.266.269	69.808	646.539	20.396	100.721
1959	440.565	2.006.188	4,55	351.410	1.288.160	69.304	610.091	19.851	107.937
1960	432.821	2.038.374	4,71	351.134	1.358.064	62.046	574.636	19.641	105.674
1961	478.587	2.408.357	5,03	385.236	1.590.230	72.797	695.895	20.554	122.232
1962	491.460	2.508.393	5,10	398.210	1.668.065	73.039	715.001	20.211	125.327
<b>ALTRI PAESI EUROPEI</b>									
1958	68.898	265.417	3,85	55.042	195.855	7.385	41.988	6.471	27.574
1959	70.989	274.707	3,87	58.642	209.552	6.798	41.179	5.549	23.976
1960	87.707	326.570	3,72	71.305	245.140	9.725	54.868	6.676	26.562
1961	97.114	368.809	3,80	76.442	273.575	13.173	66.541	7.499	28.693
1962	99.066	397.096	4,01	80.485	299.676	12.354	67.386	6.227	30.034

Segue Tav. 75 — Clienti stranieri negli esercizi alberghieri per tipo di esercizio e per nazionalità  
1958 - 1962

ANNI	TOTALE				ALBERGHI		PENSIONI		LOCANDE	
	Clienti	Presenze		Clienti	Presenze	Clienti	Presenze	Clienti	Presenze	
		numero	per cliente							
<b>PAESI EXTRAEUROPEI</b>										
<b>TURCHIA</b>										
1958	17.477	67.934	3,89	14.585	53.045	2.308	12.086	584	2.803	
1959	19.804	67.809	3,42	16.638	54.224	2.503	11.078	663	2.507	
1960	12.162	49.057	4,03	9.847	38.201	1.824	8.966	491	1.890	
1961	20.206	70.818	3,50	16.407	55.397	2.905	12.318	892	3.103	
1962	27.342	95.491	3,49	22.606	75.099	3.636	15.914	1.100	4.478	
<b>RAU- EGITTO</b>										
1958	12.071	56.393	4,67	9.954	43.227	1.624	11.049	493	2.117	
1959	10.964	51.080	4,66	8.955	38.847	1.552	10.536	457	1.697	
1960	11.201	49.952	4,46	8.981	38.302	1.705	9.413	515	2.237	
1961	9.733	45.196	4,64	7.916	35.487	1.314	7.399	503	2.310	
1962	9.223	46.843	5,08	7.136	33.948	1.606	9.559	491	3.336	
<b>CANADÀ</b>										
1958	85.925	274.066	3,19	77.878	240.239	6.368	27.112	1.679	6.715	
1959	83.677	273.336	3,27	75.383	237.090	6.691	30.713	1.603	5.533	
1960	86.928	282.173	3,25	78.460	245.919	6.770	29.953	1.698	6.301	
1961	91.279	309.846	3,39	82.791	272.292	6.867	31.337	1.621	6.217	
1962	105.861	374.310	3,54	95.503	325.841	8.415	39.397	1.943	9.072	
<b>STATI UNITI D'AMERICA</b>										
1958	1.266.566	3.143.441	2,48	1.164.475	2.758.924	81.948	318.754	20.143	65.763	
1959	1.353.161	3.452.915	2,55	1.249.596	3.050.659	85.923	338.991	17.642	63.265	
1960	1.425.302	3.689.378	2,59	1.318.784	3.258.544	86.796	354.669	19.722	66.165	
1961	1.342.103	3.556.136	2,65	1.238.231	3.134.545	82.256	347.252	21.616	74.339	
1962	1.401.603	3.553.514	2,54	1.290.988	3.099.395	90.158	376.989	20.457	77.130	
<b>ARGENTINA</b>										
1958	58.556	204.925	3,50	51.915	176.579	4.657	22.174	1.994	6.172	
1959	49.085	184.050	3,75	43.512	157.365	3.953	20.725	1.620	5.960	
1960	85.250	293.992	3,45	76.819	256.365	6.447	30.814	1.984	6.813	
1961	114.124	392.010	3,43	103.170	342.798	8.995	41.802	1.959	7.410	
1962	110.714	369.172	3,33	99.261	320.530	9.467	40.490	1.986	8.152	
<b>BRASILE</b>										
1958	52.467	185.018	3,53	47.344	162.227	3.777	17.603	1.346	5.188	
1959	34.680	130.830	3,77	31.349	115.340	2.301	11.653	1.030	3.837	
1960	45.714	166.075	3,63	42.011	149.727	2.755	12.476	948	3.872	
1961	44.037	167.816	3,81	43.147	150.235	2.981	13.987	909	3.594	
1962	54.440	200.734	3,69	49.998	180.014	3.392	16.138	1.050	4.582	
<b>ALTRI PAESI EXTRAEUROPEI</b>										
1958	342.498	1.086.435	3,17	292.528	852.968	36.438	176.944	13.532	56.523	
1959	327.681	1.054.918	3,20	279.796	835.011	37.433	171.598	12.452	47.309	
1960	398.196	1.337.191	3,36	339.752	1.074.546	45.058	205.291	13.386	57.354	
1961	428.070	1.390.843	3,25	365.492	1.120.712	46.730	209.690	14.848	60.441	
1962	454.127	1.526.118	3,29	394.241	1.218.950	52.524	231.595	17.362	75.573	

Tav. 76 — Clienti stranieri negli esercizi alberghieri per nazionalità e gruppi di comuni (a)

I — PER CATEGORIA DI ESERCIZIO

Anno 1962

NAZIONALITÀ	TOTALE			STAZIONI DI CURA, SOGGIORNO E TURISMO				ALTRI COMUNI			
	Clienti	Presenze		Capoluoghi di provincia		Non capoluoghi		Capoluoghi di provincia		Non capoluoghi	
		Totale	Per cliente	Clienti	Presenze	Clienti	Presenze	Clienti	Presenze	Clienti	Presenze
<b>TOTALE ESERCIZI</b>											
Austria	317.621	1.856.839	5,85	73.764	180.544	135.051	1.286.094	69.392	184.392	39.414	205.809
Belgio e Luss.	249.108	1.093.895	4,39	58.827	158.863	91.115	644.660	78.880	207.253	20.286	83.119
Danimarca	153.095	647.084	4,23	40.835	104.782	48.804	295.834	48.680	165.759	14.776	80.709
Francia	1.208.652	3.858.498	3,19	278.911	649.722	286.601	1.691.745	522.580	1.122.404	120.560	394.627
Germania	1.859.140	12.071.189	6,49	299.643	749.691	897.795	8.595.859	351.290	904.052	310.412	1.821.587
Grecia	68.408	217.041	3,17	22.802	60.133	4.554	26.447	37.906	121.207	3.146	9.254
Irlanda	17.228	92.406	5,36	3.311	15.066	4.173	38.645	8.339	34.309	1.405	4.386
Jugoslavia	83.607	213.783	2,56	47.521	101.412	3.232	13.002	29.517	89.844	3.337	9.525
Norvegia	33.092	132.618	4,01	7.749	27.724	6.424	45.739	17.492	54.751	1.427	4.404
Paesi Bassi	254.964	1.345.162	5,28	43.153	131.798	105.361	812.313	68.819	197.368	37.631	203.683
Regno Unito	900.915	4.139.879	4,60	207.129	609.455	340.521	2.484.796	297.552	833.746	55.713	211.882
Spagna e Port.	126.772	377.507	2,98	36.549	96.428	11.942	45.841	74.231	219.474	4.050	15.764
Svezia	119.659	657.423	5,49	27.924	81.758	40.348	388.303	43.978	146.168	7.419	41.194
Svizzera	491.460	2.508.393	5,10	95.302	273.302	178.350	1.637.376	168.438	411.823	49.370	185.892
Altri paesi eur.	99.066	397.096	4,01	32.483	102.866	12.783	86.508	49.210	187.471	4.590	20.251
Turchia	27.342	95.491	3,49	9.410	26.781	1.991	11.676	14.882	54.109	1.059	2.925
RAU-Egitto	9.223	46.843	5,08	2.117	8.884	750	7.594	5.975	28.613	381	1.752
Canada	105.861	374.310	3,54	34.515	116.035	13.610	49.340	54.159	199.136	3.577	9.799
Stati Uniti d'Am.	1.401.603	3.553.514	2,54	535.957	1.204.966	161.493	507.595	655.306	1.708.614	48.847	132.339
Argentina	110.714	369.172	3,33	37.522	112.071	12.426	44.858	57.549	201.467	3.217	10.776
Brasile	54.440	200.734	3,69	17.473	55.117	5.716	23.672	30.077	117.504	1.174	4.441
Altri extra eur.	464.127	1.526.118	3,29	145.465	415.917	43.969	181.350	261.794	884.042	12.899	44.809
<b>TOTALE</b>	<b>8.156.107</b>	<b>135.774.995</b>	<b>4,39</b>	<b>2.058.362</b>	<b>5.283.315</b>	<b>2.407.009</b>	<b>18.919.247</b>	<b>2.946.046</b>	<b>8.073.506</b>	<b>744.690</b>	<b>3.498.927</b>
<b>ALBERGHI DI LUSSO</b>											
Austria	4.158	21.676	5,21	1.162	7.639	539	3.820	2.456	10.214	1	3
Belgio e Luss.	10.111	41.542	4,11	2.456	10.854	2.133	10.841	5.506	19.811	16	36
Danimarca	2.812	13.782	4,90	655	3.462	494	3.391	1.663	6.929	—	—
Francia	48.389	146.012	3,02	12.391	40.199	9.044	32.564	26.869	72.904	85	345
Germania	27.305	98.690	3,61	6.038	25.230	4.295	25.292	16.960	48.120	12	48
Grecia	2.756	12.081	4,38	700	3.438	205	868	1.851	7.775	—	—
Irlanda	562	3.025	5,38	99	912	45	259	417	1.848	1	6
Jugoslavia	427	2.079	4,87	137	680	26	97	264	1.302	—	—
Norvegia	1.449	7.199	4,97	331	1.731	189	1.079	929	4.389	—	—
Paesi Bassi	6.771	28.984	4,28	1.274	7.536	1.095	5.382	4.397	16.024	5	42
Regno Unito	48.649	203.454	4,18	13.376	66.905	8.359	39.580	26.847	96.752	67	217
Spagna e Port.	7.919	34.952	4,41	1.738	9.450	551	3.366	5.628	22.131	2	5
Svezia	4.767	21.235	4,45	847	5.839	544	3.150	3.369	12.237	7	9
Svizzera	17.373	62.685	3,61	3.591	17.791	2.521	13.491	11.200	31.227	61	176
Altri paesi eur.	3.106	18.984	6,11	602	3.934	260	2.112	2.244	12.938	—	—
Turchia	1.421	6.453	4,54	286	825	104	753	1.031	4.875	—	—
RAU-Egitto	730	4.023	5,51	73	403	25	133	632	3.487	—	—
Canada	14.380	77.492	5,39	4.397	24.447	1.147	4.367	8.836	48.678	—	—
Stati Uniti d'Am.	282.864	632.932	2,24	114.217	228.591	25.361	67.330	143.232	336.833	54	178
Argentina	6.379	31.253	4,90	1.845	7.955	628	3.826	3.901	19.467	5	5
Brasile	5.433	24.118	4,44	1.583	7.296	408	2.839	3.442	13.983	—	—
Altri extra eur.	37.389	141.788	3,79	10.977	39.783	2.297	9.942	24.114	92.062	1	1
<b>TOTALE</b>	<b>535.150</b>	<b>1.634.439</b>	<b>3,05</b>	<b>178.775</b>	<b>514.900</b>	<b>60.270</b>	<b>234.482</b>	<b>295.788</b>	<b>883.986</b>	<b>317</b>	<b>1.071</b>

(a) Cfr. la nota (a) a Tav. 66

Segue Tav. 76 — Clienti stranieri negli esercizi alberghieri per nazionalità e gruppi di comuni

Segue I — PER CATEGORIA DI ESERCIZIO

Anno 1962

NAZIONALITÀ	TOTALE			STAZIONI DI CURA, SOGGIORNO E TURISMO				ALTRI COMUNI			
	Clienti	Presenze		Capoluoghi di provincia		Non capoluoghi		Capoluoghi di provincia		Non capoluoghi	
		Totale	Per cliente	Clienti	Presenze	Clienti	Presenze	Clienti	Presenze	Clienti	Presenze
Austria . . . .	17.898	67.767	3,79	5.254	16.059	3.369	23.565	8.753	26.102	522	2.041
Belgio e Luss. .	50.280	185.418	3,69	13.491	36.455	14.756	90.174	20.928	54.696	1.105	4.093
Danimarca . . .	14.747	57.664	3,91	3.934	12.873	2.489	16.972	7.944	26.321	390	1.498
Francia . . . .	226.176	576.212	2,55	57.154	126.094	43.112	181.228	120.220	249.779	5.690	19.111
Germania . . . .	131.159	486.278	3,71	34.539	78.008	35.373	251.330	55.318	138.178	5.929	18.762
Grecia . . . . .	11.072	33.186	3,00	3.053	9.067	765	3.291	7.025	20.420	229	408
Irlanda . . . . .	2.714	13.325	4,91	403	1.580	579	5.103	1.570	6.151	162	491
Jugoslavia . . .	3.770	12.184	3,23	1.287	3.855	135	842	2.225	7.007	123	480
Norvegia . . . .	5.592	19.635	3,51	1.242	3.633	618	4.012	3.666	11.797	66	193
Paesi Bassi . . .	33.779	135.114	4,00	7.978	26.091	7.543	55.379	17.171	47.730	1.087	5.914
Regno Unito . .	177.424	680.696	3,84	40.526	114.979	49.698	329.013	81.725	211.528	5.475	25.176
Spagna e Port. .	22.502	73.258	3,26	6.114	17.567	1.946	8.320	14.168	46.167	274	1.204
Svezia . . . . .	21.499	89.054	4,14	4.342	12.520	3.374	20.946	11.660	35.393	2.123	20.195
Svizzera . . . . .	75.502	241.320	3,20	18.486	44.577	15.875	92.984	38.711	93.162	2.430	10.597
Altri paesi eur. .	14.755	60.520	4,10	3.748	13.600	2.294	11.315	8.259	31.559	454	4.046
Turchia . . . . .	4.746	15.706	3,31	1.165	3.207	277	1.563	3.281	10.836	23	100
RAU-Egitto . . .	1.625	8.287	5,10	341	1.468	138	1.235	1.087	5.103	59	481
Canadà . . . . .	32.481	103.533	3,19	8.152	24.087	4.556	14.153	19.522	64.657	251	636
Stati Uniti d'Am.	425.861	994.641	2,34	148.629	306.285	59.176	144.296	212.134	526.665	5.922	17.395
Argentina . . . .	24.968	81.716	3,27	7.856	23.335	3.339	11.672	13.590	46.112	183	597
Brasile . . . . .	15.853	54.893	3,46	4.858	15.401	2.145	7.462	8.753	31.718	97	312
Altri extra eur. .	116.269	339.086	2,92	28.194	71.542	12.582	37.611	74.768	227.185	725	2.748
<b>TOTALE . . . .</b>	<b>1.430.672</b>	<b>4.329.493</b>	<b>3,03</b>	<b>400.746</b>	<b>962.283</b>	<b>264.139</b>	<b>1.312.466</b>	<b>732.478</b>	<b>1.918.265</b>	<b>33.309</b>	<b>136.478</b>

## ALBERGHI DI 1ª CATEGORIA

## ALBERGHI DI 2ª CATEGORIA

Austria . . . . .	66.029	267.616	4,05	22.197	52.573	19.447	144.059	20.486	56.228	3.899	14.756
Belgio e Luss. .	85.462	333.181	3,90	21.508	57.406	32.508	200.024	27.366	63.974	4.080	11.777
Danimarca . . .	45.631	178.529	3,91	11.150	27.392	16.099	86.364	15.983	55.830	2.399	8.943
Francia . . . . .	353.241	1.015.467	2,87	89.830	192.303	94.515	471.229	150.344	304.049	18.552	47.886
Germania . . . .	427.515	2.107.352	4,93	93.069	205.721	200.905	1544.918	101.340	231.256	32.201	125.457
Grecia . . . . .	18.062	56.561	3,13	6.472	16.088	1.416	6.900	9.440	31.344	734	2.229
Irlanda . . . . .	5.076	24.778	4,88	1.155	4.157	1.280	11.737	2.271	7.902	370	982
Jugoslavia . . .	14.514	36.056	2,48	7.846	14.833	697	2.647	5.543	17.593	428	983
Norvegia . . . .	9.113	35.132	3,86	1.931	5.726	1.890	11.637	4.920	16.716	372	1.053
Paesi Bassi . . .	73.514	329.309	4,48	15.622	47.055	29.801	196.001	23.001	61.759	5.110	24.494
Regno Unito . .	323.665	1.347.355	4,16	78.408	211.795	129.875	841.649	100.786	245.501	14.596	48.410
Spagna e Port. .	42.182	115.616	2,74	13.070	32.873	4.164	14.191	24.079	64.697	869	3.855
Svezia . . . . .	41.045	195.201	4,76	11.385	32.298	13.180	109.169	15.196	49.783	1.284	3.951
Svizzera . . . . .	150.600	637.405	4,23	35.224	92.591	49.178	388.971	56.616	123.908	9.582	31.935
Altri paesi eur. .	34.982	125.453	3,59	10.860	31.262	4.408	27.519	18.659	62.158	1.055	4.514
Turchia . . . . .	6.937	26.129	3,77	2.152	6.973	605	4.225	3.986	14.163	194	763
RAU-Egitto . . .	2.409	12.445	5,17	509	1.726	263	2.537	1.535	7.807	102	375
Canadà . . . . .	31.596	96.403	3,05	12.605	35.894	4.398	15.792	13.716	41.775	877	2.942
Stati Uniti d'Am.	380.868	971.651	2,55	160.270	351.192	44.121	147.106	163.185	432.434	13.292	40.919
Argentina . . . .	43.869	136.888	3,12	15.967	45.953	5.199	16.844	21.935	71.879	766	2.212
Brasile . . . . .	21.118	74.813	3,54	7.379	20.624	2.124	7.824	11.233	44.695	382	1.670
Altri extra eur. .	144.764	435.578	3,01	54.918	144.639	12.235	50.410	74.059	227.741	3.552	12.728
<b>TOTALE . . . .</b>	<b>2.322.192</b>	<b>8.558.918</b>	<b>3,69</b>	<b>673.509</b>	<b>1.631.134</b>	<b>668.308</b>	<b>4.301.753</b>	<b>865.679</b>	<b>2.233.192</b>	<b>114.696</b>	<b>392.839</b>

Segue Tav. 76 — Clienti stranieri negli esercizi alberghieri per nazionalità e gruppi di comuni

Segue I — PER CATEGORIA DI ESERCIZIO

Anno 1962

NAZIONALITÀ	TOTALE			STAZIONI DI CURA, SOGGIORNO E TURISMO				ALTRI COMUNI			
	Clienti	Presenze		Capoluoghi di provincia		Non capoluoghi		Capoluoghi di provincia		Non capoluoghi	
		Totale	Per cliente	Clienti	Presenze	Clienti	Presenze	Clienti	Presenze	Clienti	Presenze
Austria . . . . .	92.803	464.955	5,01	23.821	48.482	36.895	309.068	18.760	40.419	13.327	66.986
Belgio e Luss. .	54.506	239.943	4,40	13.518	29.386	20.586	153.466	12.758	29.031	7.644	28.060
Danimarca . . .	46.480	183.750	3,95	14.478	31.058	17.210	99.395	9.108	23.551	5.684	29.746
Francia . . . . .	293.836	850.652	2,89	70.135	147.524	65.886	376.150	117.556	217.091	40.259	109.887
Germania . . . .	502.424	2.899.740	5,77	92.524	190.047	244.143	2.085.721	79.493	173.374	86.264	450.598
Grecia . . . . .	16.446	40.587	2,47	6.660	13.618	987	5.192	7.599	18.968	1.200	2.809
Irlanda . . . . .	3.112	14.928	4,80	776	1.934	778	7.383	1.127	4.242	431	1.369
Jugoslavia . . .	28.882	57.538	1,99	18.106	31.315	1.395	3.920	8.093	19.726	1.288	2.577
Norvegia . . . .	6.330	24.756	3,91	1.821	3.937	1.535	13.082	2.424	6.464	550	1.273
Paesi Bassi . . .	67.601	363.042	5,37	11.383	25.537	31.911	249.593	12.223	30.133	12.084	57.779
Regno Unito . .	181.677	879.922	4,84	39.889	88.624	82.164	631.156	39.494	97.698	20.130	62.444
Spagna e Port. .	28.676	64.935	2,26	9.381	18.613	2.903	9.260	14.962	33.120	1.430	3.942
Svezia . . . . .	27.128	161.847	5,97	7.805	19.900	11.024	116.224	6.260	19.529	2.039	6.194
Svizzera . . . . .	111.656	558.500	5,00	19.495	53.820	42.836	379.030	31.905	71.685	17.420	53.965
Altri paesi eur. .	19.418	67.747	3,49	8.832	24.654	2.337	15.663	6.797	23.375	1.452	4.055
Turchia . . . . .	6.914	19.370	2,80	3.080	6.617	470	2.132	2.890	9.505	474	1.116
RAU-Egitto . . .	1.640	6.268	3,82	521	1.695	123	1.321	885	2.912	111	340
Canadà . . . . .	12.939	37.614	2,91	4.840	12.867	1.696	6.308	4.913	15.095	1.490	3.344
Stati Uniti d'Am.	152.397	389.216	2,55	54.729	124.852	17.667	65.973	59.157	153.931	20.844	44.460
Argentina . . . .	17.414	51.341	2,95	6.351	17.797	1.683	5.753	7.979	23.856	1.401	3.935
Brasile . . . . .	5.629	19.415	3,45	1.941	5.638	552	2.516	2.718	9.771	418	1.490
Altri extra eur. .	68.338	215.853	3,16	24.810	62.711	7.995	34.031	30.330	102.913	5.203	16.198
<b>TOTALE . . . .</b>	<b>1.746.246</b>	<b>7.611.919</b>	<b>4,36</b>	<b>434.896</b>	<b>960.626</b>	<b>592.776</b>	<b>4.572.337</b>	<b>477.431</b>	<b>1.126.389</b>	<b>241.143</b>	<b>952.567</b>

## ALBERGHI DI 3ª CATEGORIA

## ALBERGHI DI 4ª CATEGORIA

Austria . . . . .	47.165	200.197	4,24	9.560	19.607	17.139	119.313	9.363	17.498	11.103	43.779
Belgio e Luss. .	18.453	81.938	4,44	2.643	6.352	6.967	45.973	4.262	8.849	4.581	20.764
Danimarca . . .	13.159	62.241	4,73	2.151	5.037	3.137	15.376	2.939	8.823	4.932	33.005
Francia . . . . .	141.172	381.995	2,71	19.395	43.964	22.427	105.242	61.765	117.178	37.585	115.611
Germania . . . .	257.588	1.478.152	5,74	27.718	61.631	91.472	713.940	34.703	76.689	103.695	625.892
Grecia . . . . .	10.044	27.234	2,71	2.917	6.833	469	2.186	5.916	15.213	742	3.002
Irlanda . . . . .											



Segue Tav. 76 — Clienti stranieri negli esercizi alberghieri per nazionalità e gruppi di comuni

## Segue I — PER CATEGORIA DI ESERCIZIO

Anno 1962

NAZIONALITÀ	TOTALE			STAZIONI DI CURA, SOGGIORNO E TURISMO				ALTRI COMUNI			
	Clienti	Presenze		Capoluoghi di provincia		Non capoluoghi		Capoluoghi di provincia		Non capoluoghi	
		Totale	Per cliente	Clienti	Presenze	Clienti	Presenze	Clienti	Presenze	Clienti	Presenze
PENSIONI DI 1ª CATEGORIA											
Austria . . . . .	1.225	8.434	6,88	81	246	615	5.430	485	2.176	44	582
Belgio e Luss. . . . .	2.059	10.337	5,02	268	856	566	3.784	1.206	5.620	19	77
Danimarca . . . . .	3.016	15.335	5,08	60	148	653	5.322	2.296	9.823	7	42
Francia . . . . .	5.597	26.421	4,72	1.389	3.875	1.230	9.028	2.881	12.869	97	649
Germania . . . . .	10.044	78.746	7,84	606	2.443	4.714	55.262	4.260	16.290	464	4.751
Grecia . . . . .	531	2.182	4,11	59	108	18	247	454	1.827	—	—
Irlanda . . . . .	686	4.058	5,92	25	133	387	2.645	267	1.223	7	57
Jugoslavia . . . . .	230	1.486	6,46	19	29	15	261	196	1.196	—	—
Norvegia . . . . .	328	1.335	4,07	28	112	122	467	177	752	1	4
Paesi Bassi . . . . .	1.136	7.505	6,61	166	500	409	3.638	525	3.037	36	330
Regno Unito . . . . .	9.672	50.476	5,22	1.636	7.668	1.744	15.700	6.161	25.876	131	1.232
Spagna e Port. . . . .	1.041	5.696	5,47	95	262	29	921	913	4.504	4	9
Svezia . . . . .	1.448	8.353	5,77	162	354	247	2.633	1.035	5.348	4	18
Svizzera . . . . .	3.065	19.773	6,45	365	1.057	1.147	11.412	1.421	5.669	132	1.635
Altri paesi eur. . . . .	835	4.292	5,14	64	314	72	482	696	3.467	3	29
Turchia . . . . .	308	1.261	4,09	64	253	10	67	234	941	—	—
RAU-Egitto . . . . .	185	987	5,34	5	7	11	173	169	807	—	—
Canada . . . . .	1.139	5.532	4,86	220	854	88	465	815	4.094	16	119
Stati Uniti d'Am. . . . .	15.344	63.437	4,13	4.253	16.170	990	5.791	9.955	40.380	146	1.096
Argentina . . . . .	1.035	5.187	5,01	229	716	84	598	719	3.869	3	4
Brasile . . . . .	523	2.462	4,71	61	190	26	256	436	2.016	—	—
Altri extra eur. . . . .	5.825	25.801	4,43	709	2.800	204	1.149	4.887	21.782	25	70
<b>TOTALE . . . . .</b>	<b>65.272</b>	<b>349.096</b>	<b>5,35</b>	<b>10.564</b>	<b>39.095</b>	<b>13.381</b>	<b>125.731</b>	<b>40.188</b>	<b>173.566</b>	<b>1.139</b>	<b>10.704</b>

## PENSIONI DI 2ª CATEGORIA

Austria . . . . .	14.646	143.742	9,81	1.313	5.427	10.063	123.529	2.848	10.946	422	3.840
Belgio e Luss. . . . .	8.496	54.019	6,36	1.186	5.037	3.798	33.998	2.934	11.358	578	3.626
Danimarca . . . . .	7.863	44.468	5,66	1.601	5.599	3.034	23.038	3.160	15.478	68	353
Francia . . . . .	32.187	190.035	5,90	5.145	20.965	12.157	112.382	13.313	49.907	1.572	6.781
Germania . . . . .	93.436	900.312	9,64	6.626	29.574	60.301	738.644	21.962	89.741	4.547	42.353
Grecia . . . . .	3.129	14.546	4,65	331	1.116	185	1.582	2.597	11.810	16	38
Irlanda . . . . .	1.506	10.097	6,70	113	986	369	3.713	990	5.172	34	226
Jugoslavia . . . . .	4.159	13.582	3,27	859	1.776	92	566	3.196	11.207	12	33
Norvegia . . . . .	1.466	7.101	4,84	133	586	486	2.640	829	3.829	18	46
Paesi Bassi . . . . .	8.858	65.915	7,44	675	3.528	4.669	45.001	3.176	15.315	338	2.071
Regno Unito . . . . .	43.138	261.538	6,06	9.255	33.553	16.734	153.086	15.725	66.527	1.424	8.372
Spagna e Port. . . . .	4.714	20.329	4,31	679	1.446	412	1.973	3.578	16.588	45	22
Svezia . . . . .	5.388	46.229	8,58	482	1.892	2.701	33.760	2.094	9.978	111	599
Svizzera . . . . .	21.325	175.696	8,24	2.621	12.309	11.462	132.116	6.484	25.591	758	5.680
Altri paesi eur. . . . .	6.435	31.989	4,97	1.952	7.843	913	8.447	3.534	15.434	36	265
Turchia . . . . .	1.544	7.138	4,62	161	515	128	739	1.250	5.862	5	322
RAU-Egitto . . . . .	679	4.016	5,91	80	344	27	449	568	3.216	4	7
Canada . . . . .	3.547	16.143	4,55	639	2.751	476	1.697	2.374	11.187	58	508
Stati Uniti d'Am. . . . .	40.508	168.902	4,17	9.582	42.751	3.421	20.856	26.662	100.587	843	4.708
Argentina . . . . .	4.313	20.088	4,66	749	2.546	312	1.855	3.222	15.509	30	178
Brasile . . . . .	1.496	7.017	4,69	184	696	96	364	1.210	5.946	6	11
Altri extra eur. . . . .	25.336	109.536	4,32	4.026	20.964	1.303	7.317	19.860	80.732	147	523
<b>TOTALE . . . . .</b>	<b>334.169</b>	<b>2.312.438</b>	<b>6,92</b>	<b>48.392</b>	<b>202.204</b>	<b>133.139</b>	<b>1.447.752</b>	<b>141.566</b>	<b>581.920</b>	<b>11.072</b>	<b>80.562</b>

Segue Tav. 76 — Clienti stranieri negli esercizi alberghieri per nazionalità e gruppi di comuni

## Segue I — PER CATEGORIA DI ESERCIZIO

Anno 1962

NAZIONALITÀ	TOTALE			STAZIONI DI CURA, SOGGIORNO E TURISMO				ALTRI COMUNI			
	Clienti	Presenze		Capoluoghi di provincia		Non capoluoghi		Capoluoghi di provincia		Non capoluoghi	
		Totale	Per cliente	Clienti	Presenze	Clienti	Presenze	Clienti	Presenze	Clienti	Presenze
PENSIONI DI 3ª CATEGORIA											
Austria . . . . .	44.792	477.322	10,66	5.149	16.218	34.036	425.053	3.046	9.037	2.561	27.014
Belgio e Luss. . . . .	12.685	108.625	8,56	2.491	8.006	7.781	86.773	1.714	7.298	699	6.548
Danimarca . . . . .	9.377	56.281	6,00	3.311	9.845	4.707	40.047	1.118	4.671	241	1.718
Francia . . . . .	58.137	446.543	7,68	15.221	51.452	28.250	331.577	11.753	41.131	2.913	22.383
Germania . . . . .	267.827	3.042.844	11,36	23.833	100.486	205.084	2.658.930	15.225	56.773	23.685	226.655
Grecia . . . . .	3.968	19.083	4,81	1.625	5.444	400	5.462	1.896	7.911	47	266
Irlanda . . . . .	1.493	12.041	8,06	330	2.053	492	5.848	645	3.864	26	276
Jugoslavia . . . . .	7.469	23.458	3,14	4.023	9.116	341	2.172	3.063	11.811	42	359
Norvegia . . . . .	2.378	14.175	5,96	805	2.293	1.166	9.752	385	1.747	22	383
Paesi Bassi . . . . .	16.269	142.600	8,77	2.063	10.469	10.633	111.679	1.890	7.671	1.683	12.781
Regno Unito . . . . .	55.966	442.421	7,91	12.843	54.393	32.638	336.186	8.405	34.721	2.080	17.121
Spagna e Port. . . . .	6.450	23.098	3,58	2.587	7.129	730	3.784	3.028	11.965	105	220
Svezia . . . . .	8.438	83.406	9,88	951	3.111	5.978	70.528	1.109	5.104	390	4.663
Svizzera . . . . .	48.649	519.532	10,68	5.486	23.797	36.388	456.631	4.298	15.326	2.477	23.728
Altri paesi eur. . . . .	5.084	31.105	6,12	1.687	6.777	1.370	14.771	1.907	8.663	120	894
Turchia . . . . .	1.784	7.515	4,21	773	3.240	199	1.217	793	2.971	19	87
RAU-Egitto . . . . .	742	4.556	6,14	164	651	103	1.235	461	2.461	14	209
Canada . . . . .	3.729	17.722	4,75	1.664	7.145	518	3.630	1.470	6.720	77	227
Stati Uniti d'Am. . . . .	34.306	144.650	4,22	17.233	66.809	5.154	33.042	11.318	41.889	601	2.910
Argentina . . . . .	4.119	15.215	3,69	1.408	4.763	400	1.574	2.255	8.606	56	272
Brasile . . . . .	1.373	6.659	4,85	469	2.146	156	1.304	738	3.190	10	19
Altri extra eur. . . . .	21.363	96.258	4,51	7.395	30.814	1.679	14.826	11.956	48.967	333	1.651
<b>TOTALE . . . . .</b>	<b>616.398</b>	<b>5.735.109</b>	<b>9,30</b>	<b>111.521</b>	<b>426.157</b>	<b>378.203</b>	<b>4.616.071</b>	<b>88.473</b>	<b>342.497</b>	<b>38.201</b>	<b>350.384</b>

## LOCANDE

Austria . . . . .	28.905	205.130	7,10	5.227	14.293	12.948	132.257	3.195	11.772	7.535	46.808
Belgio e Luss. . . . .	7.056	38.892	5,51	1.266	4.511	2.020	19.627	2.206	6.616	1.564	8.138
Danimarca . . . . .	10.010	35.034	3,49	3.495	9.368	981	5.929	4.469	14.333	1.065	5.404
Francia . . . . .	49.917	225.161	4,51	8.251	23.346	9.980	72.345	17.879	57.496	13.807	71.974
Germania . . . . .	141.842	979.075	6,90	14.690	56.551	51.508	521.822	22.029	73.621	53.615	327.071
Grecia . . . . .	2.400	11.581	4,83	985	4.421	109	719	1.128	5.939	178	502
Irlanda . . . . .	878	6.545	7,45	179	2.815	67	832	580	2.687	52	211
Jugoslavia . . . . .	11.975	43.020	3,59	8.731	29.127	158	1.007	2.515	9.825	571	3.061
Norvegia . . . . .	2.697	13.720	5,09	554	7.759	146	1.338	1.893	4.235	104	378
Paesi Bassi . . . . .	13.599	78.659	5,78	1.128	3.937	4.930	35.505	2.054	6.225	5.487	32.992
Regno Unito . . . . .	19.999	102.805	5,14	3.789	13.843	5.251	43.257	8.207	30.753	2.752	14.952
Spagna e Port. . . . .	3.442	15.663	4,55	822	4.073	249	1.451	1.962			

Segue Tav. 76 — Clienti stranieri negli esercizi alberghieri per nazionalità e gruppi di comuni

## II — PER REGIONE

Anno 1962

NAZIONALITÀ	TOTALE			STAZIONI DI CURA, SOGGIORNO E TURISMO				ALTRI COMUNI			
	Clienti	Presenze		Capoluoghi di provincia		Non capoluoghi		Capoluoghi di provincia		Non capoluoghi	
		Totale	Per cliente	Clienti	Presenze	Clienti	Presenze	Clienti	Presenze	Clienti	Presenze
PIEMONTE											
Austria . . . .	4.736	14.835	3,13	—	—	1.025	4.352	2.401	7.031	1.310	3.452
Belgio e Luss. .	19.956	62.349	3,12	—	—	9.752	38.530	6.320	11.987	3.894	11.832
Danimarca . . .	3.159	9.748	3,09	—	—	1.444	5.037	1.138	3.060	577	1.651
Francia . . . .	196.362	464.727	2,37	—	—	58.177	171.104	99.126	164.763	39.059	128.860
Germania . . . .	48.376	160.047	3,31	—	—	15.081	64.527	18.330	45.878	14.965	49.642
Grecia . . . . .	1.718	5.487	3,19	—	—	296	858	1.107	4.052	315	577
Irlanda . . . . .	431	1.152	2,67	—	—	55	125	263	665	113	362
Jugoslavia . . .	2.068	8.763	4,24	—	—	108	468	1.605	6.559	355	1.736
Norvegia . . . .	601	2.134	3,55	—	—	103	463	387	1.421	111	250
Paesi Bassi . . .	12.072	43.770	3,63	—	—	3.722	17.998	4.022	9.594	4.328	16.178
Regno Unito . .	47.666	124.681	2,62	—	—	21.096	65.398	17.098	36.269	9.472	23.014
Spagna e Port. .	6.893	19.800	2,87	—	—	642	2.929	5.459	14.065	792	2.806
Svezia . . . . .	2.500	7.182	2,87	—	—	934	3.757	1.177	2.665	389	760
Svizzera . . . .	34.635	82.601	2,38	—	—	9.834	25.483	15.105	31.156	9.696	25.962
Altri paesi eur. .	2.758	11.649	4,22	—	—	188	1.344	2.065	7.406	505	2.899
Turchia . . . . .	728	2.178	2,99	—	—	91	211	473	1.409	164	498
RAU-Egitto . . .	268	2.483	9,26	—	—	26	106	188	2.030	54	347
Canadà . . . . .	2.159	4.979	2,31	—	—	813	1.589	1.049	2.563	297	827
Stati Uniti d'Am.	25.133	73.637	2,93	—	—	8.231	18.064	13.649	44.865	3.253	10.708
Argentina . . . .	3.564	12.978	3,64	—	—	333	1.224	2.718	9.540	513	2.214
Brasile . . . . .	1.071	4.530	4,23	—	—	156	428	806	3.533	109	569
Altri extra eur. .	9.206	39.608	4,30	—	—	1.439	8.911	6.268	23.634	1.499	7.063
<b>TOTALE . . . .</b>	<b>426.060</b>	<b>1.159.318</b>	<b>2,72</b>	—	—	<b>133.546</b>	<b>432.906</b>	<b>200.754</b>	<b>434.205</b>	<b>91.760</b>	<b>292.207</b>

## VALLE D'AOSTA

Austria . . . . .	610	1.969	3,23	—	—	302	1.547	215	281	93	141
Belgio e Luss. .	1.773	7.788	4,39	—	—	909	5.828	528	774	336	1.185
Danimarca . . .	407	1.357	3,33	—	—	152	854	195	428	60	75
Francia . . . . .	11.762	48.391	4,11	—	—	5.663	34.175	3.565	4.521	2.534	9.695
Germania . . . .	4.700	20.862	4,44	—	—	2.525	16.119	1.269	1.549	906	3.194
Grecia . . . . .	40	279	6,98	—	—	32	270	6	7	2	2
Irlanda . . . . .	22	58	2,64	—	—	13	38	5	5	4	15
Jugoslavia . . .	87	229	2,63	—	—	72	212	12	14	3	3
Norvegia . . . .	41	215	5,24	—	—	23	196	12	13	6	6
Paesi Bassi . . .	1.133	4.059	3,58	—	—	512	2.934	372	462	249	663
Regno Unito . .	2.584	8.028	3,11	—	—	1.203	5.608	980	1.084	401	1.336
Spagna e Port. .	186	583	3,13	—	—	108	498	72	79	6	6
Svezia . . . . .	186	431	2,32	—	—	94	314	61	82	31	35
Svizzera . . . .	3.172	6.843	2,16	—	—	1.152	4.180	1.597	1.774	423	889
Altri paesi eur. .	119	694	5,83	—	—	87	659	19	20	13	15
Turchia . . . . .	31	70	2,26	—	—	23	59	5	8	3	3
RAU-Egitto . . .	17	108	6,35	—	—	13	104	4	4	—	—
Canadà . . . . .	143	396	2,77	—	—	85	311	44	69	14	16
Stati Uniti d'Am.	1.377	4.469	3,25	—	—	977	3.437	305	360	95	672
Argentina . . . .	128	439	3,43	—	—	89	350	30	66	9	23
Brasile . . . . .	62	322	5,19	—	—	43	302	13	13	6	7
Altri extra eur. .	573	2.763	4,82	—	—	377	2.390	129	161	67	212
<b>TOTALE . . . .</b>	<b>29.153</b>	<b>110.353</b>	<b>3,79</b>	—	—	<b>14.454</b>	<b>60.385</b>	<b>9.438</b>	<b>11.774</b>	<b>5.261</b>	<b>18.194</b>

Segue Tav. 76 — Clienti stranieri negli esercizi alberghieri per nazionalità e gruppi di comuni

## Segue II — PER REGIONE

Anno 1962

NAZIONALITÀ	TOTALE			STAZIONI DI CURA, SOGGIORNO E TURISMO				ALTRI COMUNI			
	Clienti	Presenze		Capoluoghi di provincia		Non capoluoghi		Capoluoghi di provincia		Non capoluoghi	
		Totale	Per cliente	Clienti	Presenze	Clienti	Presenze	Clienti	Presenze	Clienti	Presenze
LIGURIA											
Austria . . . . .	19.495	108.045	5,54	117	454	11.878	89.962	6.824	11.517	676	6.112
Belgio e Luss. .	25.498	145.258	5,70	211	841	17.832	129.987	6.875	10.899	580	3.531
Danimarca . . .	19.797	114.338	5,78	45	67	14.234	102.153	5.130	9.930	388	2.188
Francia . . . . .	124.035	339.099	2,73	2.798	5.556	55.374	223.325	61.322	93.771	4.541	16.447
Germania . . . .	208.112	1.857.093	8,92	2.516	26.003	163.152	1.709.543	33.705	57.015	8.739	64.532
Grecia . . . . .	5.887	16.006	2,72	32	36	967	3.786	4.834	12.032	54	152
Irlanda . . . . .	1.438	8.725	6,07	7	23	838	7.267	500	869	93	566
Jugoslavia . . .	3.171	6.670	2,10	25	55	379	1.645	2.733	4.914	34	56
Norvegia . . . .	7.004	20.900	2,98	8	8	1.288	8.703	5.637	11.549	71	640
Paesi Bassi . . .	38.842	279.302	7,19	400	2.124	29.038	248.232	7.432	13.713	1.972	15.233
Regno Unito . .	126.180	840.180	6,66	512	2.152	97.995	762.633	23.066	41.733	4.607	33.662
Spagna e Port. .	21.469	42.070	1,96	237	344	5.639	16.839	15.395	24.392	198	495
Svezia . . . . .	13.315	97.590	7,33	44	115	9.410	86.750	3.666	9.505	195	1.220
Svizzera . . . .	66.746	377.570	5,66	406	2.017	39.443	316.778	24.241	39.767	2.656	19.008
Altri paesi eur. .	6.929	27.851	4,02	—	—	2.655	16.304	4.182	10.865	92	682
Turchia . . . . .	2.445	7.820	3,20	19	37	830	4.163	1.565	3.583	31	37
RAU-Egitto . . .	1.254	3.972	3,17	2	2	105	953	1.139	2.983	8	34
Canadà . . . . .	6.780	16.660	2,46	56	60	2.964	9.980	3.607	5.923	153	697
Stati Uniti d'Am.	96.193	207.875	2,16	538	791	42.899	114.783	51.752	88.755	1.004	3.546
Argentina . . . .	16.974	49.629	2,92	49	73	2.611	12.280	14.213	36.737	101	539
Brasile . . . . .	5.519	14.388	2,61	17	25	983	3.292	4.493	10.987	26	84
Altri extra eur. .	29.965	83.171	2,78	141	380	7.954	35.860	21.505	45.782	365	1.149
<b>TOTALE . . . .</b>	<b>847.048</b>	<b>4.664.212</b>	<b>5,51</b>	<b>8.180</b>	<b>41.163</b>	<b>508.468</b>	<b>3.905.216</b>	<b>303.816</b>	<b>547.221</b>	<b>26.584</b>	<b>170.610</b>

## LOMBARDIA

Austria . . . . .	27.977	91.366	2,27	1.590	4.102	6.354	25.375	15.584	49.724	4.445	12.165
Belgio e Luss. .	41.271	151.398	3,67	2.894	9.331	11.445	64.143	22.213	55.213	4.719	22.711
Danimarca . . .	19.789	77.682	3,93	1.170	1.985	6.396	29.983	8.274	21.105	3.949	24.609
Francia . . . . .	195.019	498.322	2,56	11.305	24.977	32.864	126.029	131.335	286.062	19.515	61.254
Germania . . . .	210.209	782.685	3,72	13.371	22.661	59.757	301.976	83.233	202.976	53.848	255.072
Grecia . . . . .	11.477	42.657	3,72	263	634	237	640	10.460	39.852	517	1.531
Irlanda . . . . .	1.753	6.703	3,82	112	303	135	800	1.329	4.978	177	622
Jugoslavia . . .	9.985	31.445	3,15	244	472	185	648	9.074	28.820	482	1.505
Norvegia . . . .	3.164	10.027	3,17	284	644	219	679	2.413	7.770	248	934
Paesi Bassi . . .	42.286	174.050	4,12	4.220	14.091	9.387	59.299	19.642	52.922	9.037	47.738
Regno Unito . .	106.038	306.664	2,89	7.237	11.510	23.314	110.993	66.285	156.564	9.202	27.597
Spagna e Port. .	22.592	75.048	3,32	776	1.399	850	3.624	20.214	66.160	752	3.865
Svezia . . . . .	14.556	38.573	2,65	811	1.394	897	3.391	11.820	30.583	1.028	3.205
Svizzera . . . .	84.787	217.618	2,57	4.873	8.868	13.217	45.746	55.161	134.081	11.536	28.923
Altri paesi eur. .	11.250	49.403	4,39	466	846	794	3.848	9.446	42.018	544	2.691
Turchia . . . . .	7.136	27.629	3,87	155	324	103	495	6.618	25.965	260	845
RAU-Egitto . . .	1.706	10.747	6,30	119	420	29	125	1.470	9.785	88	417
Canadà . . . . .	10.331	31.784	3,08	398	870	530	2.203	8.907	26.847	496	1.864
Stati Uniti d'Am.	124.670	282.810	2,27	4.286	7.338	11.547	32.011	102.125	226.245	6.712	17.216
Argentina . . . .	14.089	47.805	3,39	641	1.350	383	1.756	12.467	42.358	598	2.341
Brasile . . . . .	7.195	27.434	3,81	245	589	160	510	6.573	25.611	217	724
Altri extra eur. .	63.687	197.818	3,11	1.402	2.376	1.949	8.508	57.737	176.684	2.599	10.250
<b>TOTALE . . . .</b>	<b>1.030.967</b>	<b>3.179.668</b>	<b>3,08</b>	<b>56.862</b>	<b>116.484</b>	<b>110.752</b>	<b>822.782</b>	<b>662.389</b>	<b>1.712.323</b>	<b>130.973</b>	<b>528.079</b>



Segue Tav. 76 — Clienti stranieri negli esercizi alberghieri per nazionalità e gruppi di comuni

## Segue II - PER REGIONE

Anno 1962

NAZIONALITÀ	TOTALE			STAZIONI DI CURA, SOGGIORNO E TURISMO				ALTRI COMUNI			
	Clienti	Presenze		Capoluoghi di provincia		Non capoluoghi		Capoluoghi di provincia		Non capoluoghi	
		Totale	Per cliente	Clienti	Presenze	Clienti	Presenze	Clienti	Presenze	Clienti	Presenze
<b>TRENTINO-ALTO ADIGE</b>											
Austria . . . . .	38.781	118.374	3,05	17.609	32.132	14.780	59.827	—	—	6.392	26.415
Belgio e Luss. . . . .	15.382	81.216	5,28	3.974	6.517	10.056	67.775	—	—	1.352	6.924
Danimarca . . . . .	11.150	45.565	4,09	3.290	6.358	6.991	35.799	—	—	869	3.408
Francia . . . . .	19.909	71.397	3,59	8.782	13.285	8.916	47.371	—	—	2.211	10.741
Germania . . . . .	410.074	2.536.152	6,18	70.200	119.484	228.393	1.594.363	—	—	111.481	822.305
Grecia . . . . .	697	2.040	2,93	382	799	245	1.062	—	—	70	179
Irlanda . . . . .	244	756	3,10	106	149	131	579	—	—	7	28
Jugoslavia . . . . .	623	1.711	2,75	292	694	239	693	—	—	92	334
Norvegia . . . . .	979	3.416	3,49	216	381	703	2.800	—	—	60	235
Paesi Bassi . . . . .	45.240	262.996	5,81	5.686	9.499	32.844	213.054	—	—	6.710	40.443
Regno Unito . . . . .	28.878	114.882	3,98	9.891	13.853	17.348	94.603	—	—	1.639	6.426
Spagna e Port. . . . .	1.173	4.394	3,75	533	1.762	588	2.444	—	—	52	188
Svezia . . . . .	2.749	9.120	3,32	885	1.573	1.507	6.726	—	—	357	821
Svizzera . . . . .	16.565	46.642	2,82	7.402	12.061	7.027	25.867	—	—	2.136	8.714
Altri paesi eur. . . . .	1.233	4.266	3,46	620	1.513	478	2.342	—	—	135	411
Turchia . . . . .	233	512	2,20	143	222	65	250	—	—	25	40
RAU-Egitto . . . . .	154	375	2,44	74	96	74	259	—	—	6	20
Canada . . . . .	1.793	4.032	2,25	1.031	1.374	624	2.247	—	—	138	411
Stati Uniti d'Am. . . . .	18.376	51.165	2,78	9.295	13.668	7.468	33.426	—	—	1.613	4.071
Argentina . . . . .	1.011	2.535	2,51	559	986	406	1.459	—	—	46	90
Brasile . . . . .	392	1.145	2,92	175	266	198	812	—	—	19	67
Altri extra eur. . . . .	3.219	9.760	3,03	1.889	2.915	1.098	5.666	—	—	232	1.179
<b>TOTALE . . . . .</b>	<b>618.855</b>	<b>3.372.451</b>	<b>5,45</b>	<b>143.034</b>	<b>239.577</b>	<b>340.179</b>	<b>2.199.424</b>	<b>—</b>	<b>—</b>	<b>135.642</b>	<b>933.450</b>

## VENETO

Austria . . . . .	84.694	554.511	6,55	24.198	60.996	36.869	373.002	9.926	14.951	13.701	105.562
Belgio e Luss. . . . .	36.901	136.940	3,71	18.647	46.143	9.530	66.410	6.273	11.494	2.451	12.893
Danimarca . . . . .	31.006	109.970	3,55	19.544	47.043	3.413	20.920	2.826	5.459	5.223	36.548
Francia . . . . .	155.467	453.861	2,92	94.879	207.146	20.962	166.956	29.621	43.470	9.985	36.289
Germania . . . . .	289.328	1.524.113	5,27	89.984	195.273	101.969	906.495	41.274	64.373	56.101	357.972
Grecia . . . . .	10.846	30.081	2,77	8.843	20.240	509	4.582	1.118	3.083	376	2.176
Irlanda . . . . .	1.451	8.177	5,64	997	5.892	179	1.599	181	483	94	203
Jugoslavia . . . . .	20.866	42.483	2,04	16.688	34.647	1.072	2.784	2.266	3.619	840	1.433
Norvegia . . . . .	3.229	15.757	4,88	2.508	13.361	233	1.389	332	604	156	403
Paesi Bassi . . . . .	33.155	156.112	4,71	10.243	28.532	8.426	56.132	5.709	9.834	8.777	61.614
Regno Unito . . . . .	135.502	581.951	4,29	77.847	246.234	39.744	290.816	13.330	23.524	4.581	21.377
Spagna e Port. . . . .	15.525	39.597	2,55	13.628	33.680	358	2.280	1.306	2.481	233	1.156
Svezia . . . . .	18.535	77.910	4,20	12.539	33.261	3.400	36.565	1.807	3.027	789	5.057
Svizzera . . . . .	66.624	378.668	5,68	26.266	69.424	25.599	268.278	10.003	16.301	4.756	24.665
Altri paesi eur. . . . .	14.741	48.610	3,30	12.070	37.737	657	6.314	1.679	3.423	335	1.136
Turchia . . . . .	4.181	12.305	2,94	3.447	9.160	191	1.786	429	795	114	564
RAU-Egitto . . . . .	804	4.032	5,01	663	3.048	66	774	61	163	14	47
Canada . . . . .	14.397	43.781	3,04	12.005	37.473	840	3.504	1.230	2.127	322	677
Stati Uniti d'Am. . . . .	223.062	463.098	2,08	179.633	363.209	10.298	37.622	29.247	50.907	3.884	11.360
Argentina . . . . .	13.225	37.122	2,81	10.540	29.533	1.331	4.220	1.156	2.347	198	1.022
Brasile . . . . .	7.057	20.613	2,92	5.706	16.104	604	2.956	651	1.318	96	235
Altri extra eur. . . . .	54.201	140.639	2,59	45.881	113.393	2.972	16.116	4.543	8.864	805	2.266
<b>TOTALE . . . . .</b>	<b>1.234.797</b>	<b>4.880.331</b>	<b>3,95</b>	<b>686.776</b>	<b>1.651.529</b>	<b>269.222</b>	<b>2.271.500</b>	<b>164.968</b>	<b>272.647</b>	<b>113.831</b>	<b>684.655</b>

Segue Tav. 76 — Clienti stranieri negli esercizi alberghieri per nazionalità e gruppi di comuni

## Segue II - PER REGIONE

Anno 1962

NAZIONALITÀ	TOTALE			STAZIONI DI CURA, SOGGIORNO E TURISMO				ALTRI COMUNI			
	Clienti	Presenze		Capoluoghi di provincia		Non capoluoghi		Capoluoghi di provincia		Non capoluoghi	
		Totale	Per cliente	Clienti	Presenze	Clienti	Presenze	Clienti	Presenze	Clienti	Presenze
<b>FRIULI-VENEZIA - GIULIA</b>											
Austria . . . . .	42.833	208.741	4,87	11.362	23.665	17.714	151.281	8.747	20.302	5.010	13.493
Belgio e Luss. . . . .	2.354	13.330	5,66	805	2.258	885	8.780	319	940	345	1.352
Danimarca . . . . .	1.122	3.403	3,03	652	1.737	124	620	124	258	222	786
Francia . . . . .	11.880	42.059	3,54	6.534	13.935	1.989	18.285	1.589	3.632	1.768	6.207
Germania . . . . .	51.576	327.813	6,36	10.305	22.872	28.789	271.451	5.025	9.658	7.457	23.822
Grecia . . . . .	2.633	7.901	3,00	2.290	6.679	104	638	130	352	109	232
Irlanda . . . . .	114	508	4,46	38	185	33	242	11	14	32	67
Jugoslavia . . . . .	21.503	47.113	2,19	19.577	41.046	223	1.128	1.108	2.921	595	2.018
Norvegia . . . . .	343	1.331	3,88	202	693	49	484	33	46	59	108
Paesi Bassi . . . . .	3.432	19.799	5,77	1.075	3.330	1.534	14.369	311	559	512	1.541
Regno Unito . . . . .	7.922	33.259	4,20	4.106	10.873	1.964	18.902	1.426	2.225	426	1.259
Spagna e Port. . . . .	751	2.605	3,47	374	1.789	43	298	257	343	77	175
Svezia . . . . .	1.213	6.189	5,10	521	1.958	286	2.618	151	262	255	1.351
Svizzera . . . . .	7.176	36.719	5,12	3.447	7.271	2.393	25.868	642	1.505	694	2.075
Altri paesi eur. . . . .	1.991	7.467	3,75	767	3.857	209	1.266	367	594	648	1.750
Turchia . . . . .	2.414	5.922	2,45	2.189	5.285	70	224	66	235	89	178
RAU-Egitto . . . . .	274	1.534	5,60	230	1.402	15	87	8	19	21	26
Canada . . . . .	1.068	3.852	3,61	652	2.049	113	787	195	692	108	324
Stati Uniti d'Am. . . . .	11.695	31.541	2,70	7.410	17.083	926	5.716	1.525	3.376	1.834	5.366
Argentina . . . . .	1.650	6.471	3,92	1.296	4.923	65	371	166	645	123	532
Brasile . . . . .	479	1.635	3,41	375	1.188	22	165	51	126	31	156
Altri extra eur. . . . .	5.983	19.423	3,25	5.064	13.938	199	1.467	350	977	370	3.041
<b>TOTALE . . . . .</b>	<b>180.406</b>	<b>828.615</b>	<b>4,59</b>	<b>79.271</b>	<b>188.016</b>	<b>57.749</b>	<b>525.049</b>	<b>22.601</b>	<b>49.691</b>	<b>20.785</b>	<b>65.859</b>

## EMILIA-ROMAGNA

Austria . . . . .	35.963	411.243	11,44	1.383	4.134	27.226	387.230	5.858	10.736	1.496	9.143
Belgio e Luss. . . . .	19.420	176.516	9,09	1.081	2.496	11.700	160.147	5.758	9.420	881	4.453
Danimarca . . . . .	5.889	30.155	5,12	1.096	1.555	2.216	23.628	2.336	4.469	241	503
Francia . . . . .	92.810	706.650	7,61	6.212	21.213	40.702	601.046	40.215	66.370	5.681	18.021
Germania . . . . .	238.155	2.807.858	11,79	8.757	38.529	184.429	2.658.839	34.864	60.978	10.105	49.512
Grecia . . . . .	3.469	11.855	3,42	288	665	418	4.943	2.545	5.340	218	907
Irlanda . . . . .	1.210	14.510	11,99	52	83	810	13.515	281	755	67	157
Jugoslavia . . . . .	3.853	11.193	2,91	598	899	346	2.643	2.784	7.244	125	407
Norvegia . . . . .	2.508	20.990	8,37	464	765	1.578	19.327	417	826	49	72
Paesi Bassi . . . . .	17.012	143.978	8,46	1.221	2.647	9.642	129.334	5.368	9.645	781	2.352
Regno Unito . . . . .	76.903	680.808	8,85	2.461	4.640	57.795	641.261	14.806	26.809	1.841	8.098
Spagna e Port. . . . .	3.358	12.316	3,67	237	409	455	3.979	2.398	6.022	269	1.906



Segue Tav. 76 — Clienti stranieri negli esercizi alberghieri per nazionalità e gruppi di comuni

## Segue II — PER REGIONE

Anno 1962

NAZIONALITÀ	TOTALE			STAZIONI DI CURA, SOGGIORNO E TURISMO				ALTRI COMUNI			
	Clienti	Presenze		Capoluoghi di provincia		Non capoluoghi		Capoluoghi di provincia		Non capoluoghi	
		Totale	Per cliente	Clienti	Presenze	Clienti	Presenze	Clienti	Presenze	Clienti	Presenze
MARCHE											
Austria . . . .	6.581	82.260	12,50	982	6.581	5.444	74.742	27	112	128	825
Belgio e Luss. . .	2.233	17.485	7,83	900	5.076	1.288	12.318	16	18	29	73
Danimarca . . . .	1.962	8.859	4,52	1.012	2.371	923	6.417	1	1	26	70
Francia . . . . .	9.407	63.697	6,77	4.602	23.538	4.282	37.837	109	321	414	2.001
Germania . . . . .	34.692	360.843	10,40	8.295	57.073	25.621	300.007	118	334	658	3.429
Grecia . . . . .	996	1.548	1,55	766	1.136	200	374	6	6	24	32
Irlanda . . . . .	131	782	5,97	76	346	50	404	4	6	1	26
Jugoslavia . . . .	311	838	2,69	233	518	64	280	3	13	11	27
Norvegia . . . . .	318	1.235	3,88	181	311	123	878	—	—	14	46
Paesi Bassi . . . .	1.694	13.297	7,85	864	5.087	773	8.032	10	28	47	150
Regno Unito . . . .	13.826	92.469	6,69	7.574	39.479	4.921	51.389	60	123	1.271	1.478
Spagna e Port. . . .	668	1.648	2,47	180	547	418	929	19	76	51	96
Svezia . . . . .	1.061	11.755	11,08	335	1.601	688	10.046	5	11	33	97
Svizzera . . . . .	9.520	93.353	9,81	2.972	22.279	6.313	69.431	23	46	212	1.597
Altri paesi eur. . . .	2.164	8.227	3,80	1.962	6.939	177	1.091	6	18	19	179
Turchia . . . . .	128	668	5,22	97	518	20	138	1	1	10	11
RAU-Egitto . . . . .	30	108	3,60	19	50	5	49	1	1	5	8
Canadà . . . . .	601	1.894	3,15	327	829	186	892	54	57	34	116
Stati Uniti d'Am. . . .	5.020	13.543	2,70	3.100	6.377	1.633	6.602	60	90	227	474
Argentina . . . . .	582	1.273	2,19	372	626	127	449	29	66	54	132
Brasile . . . . .	138	283	2,05	109	205	21	70	4	4	4	4
Altri extra eur. . . .	1.119	4.001	3,58	699	1.952	349	1.962	23	24	48	63
<b>TOTALE . . . . .</b>	<b>93.182</b>	<b>780.066</b>	<b>8,37</b>	<b>35.657</b>	<b>183.439</b>	<b>53.626</b>	<b>584.337</b>	<b>579</b>	<b>1.356</b>	<b>3.320</b>	<b>10.934</b>

## TOSCANA

Austria . . . . .	17.450	100.595	5,76	7.723	25.766	4.871	58.393	2.533	3.872	2.323	12.564
Belgio e Luss. . . .	25.291	86.497	3,42	15.665	45.138	3.231	28.515	4.111	5.546	2.284	7.298
Danimarca . . . . .	13.424	41.008	3,05	9.373	31.749	532	3.896	2.705	3.293	814	2.070
Francia . . . . .	127.289	348.906	2,74	73.856	182.742	10.161	90.147	30.568	40.578	12.704	35.439
Germania . . . . .	114.869	622.448	5,42	48.059	140.502	34.436	388.444	17.381	31.103	14.993	62.399
Grecia . . . . .	5.490	22.148	4,03	3.714	13.621	513	5.680	850	1.568	413	1.279
Irlanda . . . . .	2.010	10.228	5,09	1.140	5.318	324	3.709	384	607	162	594
Jugoslavia . . . . .	7.000	17.313	2,47	5.689	14.266	204	1.263	833	1.166	274	618
Norvegia . . . . .	3.248	10.297	3,17	2.068	7.042	201	1.540	801	1.076	178	639
Paesi Bassi . . . . .	19.681	83.404	4,24	11.855	43.392	2.917	28.793	2.888	4.919	2.021	6.300
Regno Unito . . . . .	108.754	384.551	3,54	61.230	182.042	19.185	145.708	20.754	28.579	7.585	28.222
Spagna e Port. . . . .	19.921	49.436	2,48	12.013	33.739	555	4.915	6.792	8.720	561	2.062
Svezia . . . . .	13.321	62.455	4,69	7.297	27.183	1.025	9.234	2.359	3.251	2.640	22.787
Svizzera . . . . .	53.825	263.320	4,89	26.598	84.178	13.979	138.977	6.766	13.393	6.482	26.772
Altri paesi eur. . . . .	9.835	37.612	3,82	6.590	20.988	828	8.665	1.691	2.787	726	5.172
Turchia . . . . .	1.453	5.969	4,11	861	3.668	181	1.566	255	410	156	325
RAU-Egitto . . . . .	486	4.299	8,85	208	1.620	137	2.236	103	276	38	167
Canadà . . . . .	22.436	72.949	3,25	13.134	54.909	544	3.122	8.013	13.041	745	1.877
Stati Uniti d'Am. . . .	261.946	600.810	2,29	197.398	448.063	7.839	48.538	43.420	71.235	13.289	32.974
Argentina . . . . .	16.213	49.994	3,08	11.512	39.007	729	4.477	3.394	4.967	578	1.543
Brasile . . . . .	8.714	32.419	3,72	6.003	21.818	624	7.060	1.927	2.827	160	714
Altri extra eur. . . . .	59.892	192.061	3,21	43.758	141.195	2.873	25.179	10.863	18.315	2.398	7.372
<b>TOTALE . . . . .</b>	<b>912.548</b>	<b>3.098.719</b>	<b>3,40</b>	<b>565.744</b>	<b>1.567.946</b>	<b>105.889</b>	<b>1.010.057</b>	<b>169.391</b>	<b>261.529</b>	<b>71.524</b>	<b>259.187</b>

Segue Tav. 76 — Clienti stranieri negli esercizi alberghieri per nazionalità e gruppi di comuni

## Segue II — PER REGIONE

Anno 1962

NAZIONALITÀ	TOTALE			STAZIONI DI CURA, SOGGIORNO E TURISMO				ALTRI COMUNI			
	Clienti	Presenze		Capoluoghi di provincia		Non capoluoghi		Capoluoghi di provincia		Non capoluoghi	
		Totale	Per cliente	Clienti	Presenze	Clienti	Presenze	Clienti	Presenze	Clienti	Presenze
UMBRIA											
Austria . . . . .	1.469	2.839	1,93	421	1.275	657	1.047	366	468	25	49
Belgio e Luss. . . . .	4.732	7.071	1,49	1.107	1.772	3.418	4.905	159	218	48	176
Danimarca . . . . .	2.676	4.355	1,63	1.011	1.845	1.301	2.094	357	409	7	7
Francia . . . . .	13.979	22.331	1,60	3.453	5.812	9.516	14.512	789	1.364	221	643
Germania . . . . .	10.413	16.649	1,60	2.053	4.697	7.499	10.279	643	1.237	218	436
Grecia . . . . .	193	871	4,51	107	506	63	255	23	110	—	—
Irlanda . . . . .	173	476	2,75	49	252	122	209	—	—	2	15
Jugoslavia . . . . .	245	438	1,79	119	232	53	73	68	120	5	13
Norvegia . . . . .	236	370	1,57	47	147	130	164	47	47	12	12
Paesi Bassi . . . . .	2.371	4.825	2,04	888	2.346	1.361	2.225	90	135	32	119
Regno Unito . . . . .	10.442	18.633	1,78	2.530	6.111	7.532	11.682	292	680	88	160
Spagna e Port. . . . .	1.234	2.302	1,87	339	693	833	1.487	48	70	14	52
Svezia . . . . .	1.568	2.380	1,52	351	555	1.146	1.742	65	73	6	10
Svizzera . . . . .	4.337	8.421	1,94	1.801	4.512	2.302	3.409	172	367	62	133
Altri paesi eur. . . . .	781	1.539	1,97	278	692	403	508	89	327	11	12
Turchia . . . . .	49	517	10,55	32	491	11	19	6	7	—	—
RAU-Egitto . . . . .	31	76	2,45	16	48	12	25	3	3	—	—
Canadà . . . . .	1.518	2.440	1,61	425	895	1.009	1.458	63	65	21	22
Stati Uniti d'Am. . . .	15.191	23.915	1,57	6.368	10.898	8.117	10.964	635	1.969	71	84
Argentina . . . . .	2.373	3.095	1,30	460	753	1.835	2.188	56	86	22	68
Brasile . . . . .	954	1.499	1,57	171	249	763	1.172	17	75	3	3
Altri extra eur. . . . .	4.118	7.286	1,77	1.436	3.489	2.521	3.443	135	313	26	41
<b>TOTALE . . . . .</b>	<b>79.083</b>	<b>132.328</b>	<b>1,67</b>	<b>23.462</b>	<b>48.270</b>	<b>50.604</b>	<b>73.860</b>	<b>4.123</b>	<b>8.143</b>	<b>894</b>	<b>2.055</b>

## LAZIO

Austria . . . . .	15.177	63.023	4,15	43	76	139	390	13.817	59.274	1.178	3.283
Belgio e Luss. . . . .	23.631	96.226	4,07	101	190	261	1.335	22.343	92.772	926	1.929
Danimarca . . . . .	25.176	117.233	4,66	12	26	54	156	24.281	114.784	829	2.267
Francia . . . . .	109.400	392.449	3,59	351	725	1.331	5.271	101.221	372.148	6.497	14.305
Germania . . . . .	105.486	411.742	3,90	262	654	1.433	7.398	94.062	376.939	9.729	26.751
Grecia . . . . .	9.551	40.191	4,21	22	37	34	119	9.258	39.408	237	627
Irlanda . . . . .	5.340	25.923	4,85	15	27	58	275	4.961	24.820	306	801
Jugoslavia . . . . .	8.524	33.169	3,89	7	34	9	27	8.235	32.431	273	677
Norvegia . . . . .	7.239	31.030	4,29	15	58	31	137	6.983	30.352	210	483
Paesi Bassi . . . . .	21.075	91.361	4,34	53	126	138	786	19.759	87.279	1.125	3.170
Regno Unito . . . . .	131.988	503.643	3,82	244	572	1.683	8.753	125.460	482.350	4.601	11.968
Spagna e Port. . . . .	21.738	95.744	4,40	18	23	35	99	21.042	93.765	643	1.857
Svezia . . . . .	20.371	91.397	4,49	24	68	67	322	19.743	89.868	537	1.139
Svizzera . . . . .	33.038	132.413	4,01	73	204	303	1.408	30.887	126.419	1.775	4.382
Altri paesi eur. . . . .	25.420	111.953	4,40	15	31	67	1.182	24.649	108.277	689	2.4

Segue Tav. 76 — Clienti stranieri negli esercizi alberghieri per nazionalità e gruppi di comuni

Segue II - PER REGIONE

Anno 1962

NAZIONALITÀ	TOTALE			STAZIONI DI CURA, SOGGIORNO E TURISMO				ALTRI COMUNI			
	Clienti	Presenze		Capoluoghi di provincia		Non capoluoghi		Capoluoghi di provincia		Non capoluoghi	
		Totale	Per cliente	Clienti	Presenze	Clienti	Presenze	Clienti	Presenze	Clienti	Presenze
CAMPANIA											
Austria . . . .	9.788	53.653	5,48	4.382	12.270	4.097	34.883	435	779	874	5.721
Belgio e Luss. .	16.420	62.571	3,81	8.092	23.276	7.056	35.664	649	1.254	623	2.377
Danimarca . . .	11.619	52.826	4,55	1.786	4.630	8.697	43.240	277	412	859	4.544
Francia . . . .	64.984	221.471	3,41	35.067	90.037	22.054	106.829	4.069	6.203	3.794	18.402
Germania . . . .	63.300	365.383	5,77	26.056	66.034	26.961	243.619	3.128	5.944	7.155	49.786
Grecia . . . . .	5.924	15.559	2,63	4.973	12.655	456	2.162	363	546	132	196
Irlanda . . . . .	1.783	9.202	5,16	477	1.457	1.162	7.242	36	65	108	438
Jugoslavia . . .	3.573	7.244	2,03	3.290	6.363	160	595	68	140	55	146
Norvegia . . . .	2.883	9.603	3,33	1.240	2.716	1.512	6.605	76	88	55	194
Paesi Bassi . . .	8.851	41.221	4,66	3.778	11.752	3.763	23.455	460	987	850	5.027
Regno Unito . .	64.147	282.696	4,41	22.047	57.321	35.698	192.613	1.659	3.378	4.743	29.384
Spagna e Port. .	8.724	23.300	2,67	7.267	18.779	1.216	3.949	127	237	114	335
Svezia . . . . .	9.769	43.717	4,48	3.390	8.546	5.852	33.097	260	359	267	1.715
Svizzera . . . .	20.950	81.797	3,90	12.349	30.263	6.284	44.565	1.044	1.798	1.273	5.171
Altri paesi eur. .	11.368	36.417	3,20	7.515	23.135	3.523	12.527	155	230	175	525
Turchia . . . . .	2.466	7.164	2,91	2.285	6.561	133	474	31	50	17	79
RAU-Egitto . . .	750	2.529	3,37	602	1.648	123	838	20	22	5	21
Canadà . . . . .	9.906	26.644	2,69	4.662	11.452	4.575	14.156	448	603	221	433
Stati Uniti d'Am.	156.034	404.234	2,59	101.123	270.028	46.797	116.716	4.978	8.901	3.136	8.589
Argentina . . . .	13.559	39.274	2,90	9.698	28.245	3.300	10.054	382	670	179	305
Brasile . . . . .	6.028	17.595	2,92	4.074	12.783	1.795	4.412	99	278	60	122
Altri extra eur. .	60.708	169.930	2,80	39.843	118.228	19.167	47.880	774	1.365	924	2.457
<b>TOTALE . . . .</b>	<b>553.534</b>	<b>1.974.030</b>	<b>3,57</b>	<b>303.996</b>	<b>818.179</b>	<b>204.381</b>	<b>985.575</b>	<b>19.538</b>	<b>34.309</b>	<b>25.619</b>	<b>135.96</b>

ABRUZZI E MOLISE

Austria . . . . .	1.231	2.873	2,33	620	1.182	379	984	100	232	132	475
Belgio e Luss. .	1.239	2.351	1,90	583	1.026	377	569	150	458	129	298
Danimarca . . .	540	852	1,58	282	452	181	255	34	41	43	104
Francia . . . . .	5.966	12.820	2,15	3.228	5.949	1.605	3.699	468	907	665	2.265
Germania . . . .	6.435	19.352	3,01	2.319	4.131	2.688	8.820	392	873	1.036	5.528
Grecia . . . . .	837	1.231	1,47	550	843	225	301	29	41	33	46
Irlanda . . . . .	73	148	2,03	19	24	25	79	1	1	28	44
Jugoslavia . . .	108	286	2,65	63	222	9	25	28	31	8	8
Norvegia . . . .	152	258	1,70	98	117	11	41	11	12	32	88
Paesi Bassi . . .	669	1.591	2,38	302	788	208	392	51	124	108	287
Regno Unito . .	3.049	6.429	2,11	1.143	2.304	845	1.782	773	1.150	288	1.193
Spagna e Port. .	388	621	1,60	250	449	42	70	43	74	13	28
Svezia . . . . .	387	776	2,01	115	244	228	409	8	8	36	115
Svizzera . . . .	2.167	5.945	2,74	1.165	2.451	672	1.914	146	244	184	1.336
Altri paesi eur. .	581	1.327	2,28	379	1.002	77	135	100	151	25	39
Turchia . . . . .	57	71	1,25	29	37	23	28	2	2	3	4
RAU-Egitto . . .	23	29	1,26	6	11	9	9	2	2	6	7
Canadà . . . . .	586	1.610	2,75	294	791	168	328	68	152	56	339
Stati Uniti d'Am.	5.446	11.668	2,14	2.967	5.266	1.479	3.614	576	1.278	424	1.510
Argentina . . . .	560	1.219	2,18	353	645	132	190	45	262	30	122
Brasile . . . . .	95	284	2,99	53	150	26	105	13	18	3	11
Altri extra eur. .	859	1.943	2,26	490	1.176	190	354	91	184	88	229
<b>TOTALE . . . .</b>	<b>31.448</b>	<b>73.684</b>	<b>2,34</b>	<b>15.348</b>	<b>29.260</b>	<b>9.599</b>	<b>24.103</b>	<b>3.131</b>	<b>6.245</b>	<b>3.370</b>	<b>14.076</b>

Segue Tav. 76 — Clienti stranieri negli esercizi alberghieri per nazionalità e gruppi di comuni

Segue II - PER REGIONE

Anno 1962

NAZIONALITÀ	TOTALE			STAZIONI DI CURA, SOGGIORNO E TURISMO				ALTRI COMUNI			
	Clienti	Presenze		Capoluoghi di provincia		Non capoluoghi		Capoluoghi di provincia		Non capoluoghi	
		Totale	Per cliente	Clienti	Presenze	Clienti	Presenze	Clienti	Presenze	Clienti	Presenze
PUGLIA											
Austria . . . . .	1.828	3.905	2,14	—	—	—	—	—	—	478	1.433
Belgio e Luss. .	1.478	3.260	2,21	—	—	—	—	—	—	190	501
Danimarca . . .	525	1.003	1,91	—	—	—	—	—	—	13	29
Francia . . . . .	8.821	20.864	2,37	—	—	—	—	—	—	1.026	4.029
Germania . . . .	11.612	32.366	2,79	—	—	—	—	—	—	1.337	3.608
Grecia . . . . .	7.305	15.084	2,06	—	—	—	—	—	—	166	399
Irlanda . . . . .	270	1.685	6,24	—	—	—	—	—	—	69	1.118
Jugoslavia . . .	292	866	2,97	—	—	—	—	—	—	10	230
Norvegia . . . .	229	551	2,41	—	—	—	—	—	—	4	6
Paesi Bassi . . .	1.574	4.859	3,09	—	—	—	—	—	—	95	115
Regno Unito . .	5.124	13.008	2,54	—	—	—	—	—	—	348	1.227
Spagna e Port. .	590	1.507	2,56	—	—	—	—	—	—	33	224
Svezia . . . . .	634	1.943	3,06	—	—	—	—	—	—	31	396
Svizzera . . . .	3.726	11.453	3,07	—	—	—	—	—	—	600	2.167
Altri paesi eur. .	632	1.809	2,86	—	—	—	—	—	—	10	25
Turchia . . . . .	545	1.172	2,15	—	—	—	—	—	—	21	52
RAU-Egitto . . .	72	353	4,90	—	—	—	—	—	—	3	14
Canadà . . . . .	626	2.405	3,84	—	—	—	—	—	—	54	588
Stati Uniti d'Am.	13.968	54.645	3,91	—	—	—	—	—	—	893	3.164
Argentina . . . .	671	1.602	2,39	—	—	—	—	—	—	76	166
Brasile . . . . .	274	879	3,21	—	—	—	—	—	—	12	141
Altri extra eur. .	3.046	7.760	2,55	—	—	—	—	—	—	258	738
<b>TOTALE . . . .</b>	<b>63.842</b>	<b>182.981</b>	<b>2,87</b>	<b>—</b>	<b>—</b>	<b>—</b>	<b>—</b>	<b>—</b>	<b>—</b>	<b>5.727</b>	<b>20.370</b>

BASILICATA

Austria . . . . .	139	568	4,09	—	—	—	—	—	—	—	59
Belgio e Luss. .	182	251	1,38	—	—	—	—	—	—	—	70
Danimarca . . .	46	64	1,39	—	—	—	—	—	—	—	164
Francia . . . . .	1.067	1.992	1,87	—	—	—	—	—	—	—	50
Germania . . . .	1.172	2.882	2,46	—	—	—	—	—	—	—	42
Grecia . . . . .	193	201	1,04	—	—	—	—	—	—	—	52
Irlanda . . . . .	32	45	1,41	—	—	—	—	—	—	—	4
Jugoslavia . . .	14	14	1,00	—	—	—	—	—	—	—	272
Norvegia . . . .	14	16	1,14	—	—	—	—	—	—	—	986
Paesi Bassi . . .	247	415	1,68	—	—	—	—	—	—	—	782
Regno Unito . .	737	1.565	2,12	—	—	—	—	—	—	—	1.061
Spagna e Port. .	50	54	1,08	—	—	—	—	—	—	—	390
Svezia . . . . .	47	141	3,00	—	—	—	—	—	—	—	1.821
Svizzera . . . .	306	661	2,16	—	—	—	—	—	—	—	191
Altri paesi eur. .	22	52	2,36	—	—	—	—	—	—	—	199
Turchia . . . . .	8	8	1,00	—	—	—	—	—	—	—	2
RAU-Egitto . . .	—	—	—	—	—	—	—	—	—	—	2
Canadà . . . . .	74	93	1,26	—	—	—	—	—	—	—	7
Stati Uniti d'Am.	1.296	2.225	1,72	—	—	—	—	—	—	—	2
Argentina . . . .	91	194	2,13	—	—	—	—	—	—	—	2
Brasile . . . . .	36	98	2,72	—	—	—	—	—	—	—	4
Altri extra eur. .	214	275	1,29	—	—	—	—	—	—	—	4
<b>TOTALE . . . .</b>	<b>5.987</b>	<b>11.814</b>	<b>1,97</b>	<b>—</b>	<b>—</b>	<b>—</b>	<b>—</b>	<b>—</b>	<b>—</b>	<b>4.280</b>	<b>5.911</b>



Segue Tav. 76 — Clienti stranieri negli esercizi alberghieri per nazionalità e gruppi di comuni

Segue II — PER REGIONE

Anno 1962

NAZIONALITÀ	TOTALE			STAZIONI DI CURA, SOGGIORNO E TURISMO				ALTRI COMUNI			
	Clienti	Presenze		Capoluoghi di provincia		Non capoluoghi		Capoluoghi di provincia		Non capoluoghi	
		Totale	Per cliente	Clienti	Presenze	Clienti	Presenze	Clienti	Presenze	Clienti	Presenze
CALABRIA											
Austria . . . .	569	744	1,31	131	183	96	114	131	149	211	298
Belgio e Luss. . .	557	807	1,45	100	256	100	126	178	208	179	217
Danimarca . . .	338	477	1,41	36	85	77	94	106	122	119	176
Francia . . . .	4.906	6.688	1,36	903	1.695	585	754	1.754	2.091	1.664	2.148
Germania . . . .	4.482	6.966	1,55	518	1.163	679	977	1.367	2.261	1.918	2.565
Grecia . . . .	130	229	1,76	64	123	11	13	20	20	35	73
Irlanda . . . .	95	153	1,61	34	77	8	21	20	22	33	33
Jugoslavia . . .	155	238	1,54	23	51	13	18	51	72	68	97
Norvegia . . . .	45	64	1,42	8	14	7	7	—	—	30	43
Paesi Bassi . . .	537	832	1,55	82	198	32	57	202	229	221	348
Regno Unito . . .	2.718	4.100	1,51	259	658	289	372	1.126	1.458	1.044	1.612
Spagna e Port. . .	197	292	1,48	36	66	9	19	64	73	88	134
Svezia . . . .	266	489	1,84	52	185	39	42	102	153	73	109
Svizzera . . . .	1.129	1.760	1,56	202	467	198	344	353	441	376	508
Altri paesi eur. .	198	317	1,60	29	57	11	12	81	133	77	115
Turchia . . . .	12	14	1,17	3	3	1	1	8	10	—	—
RAU-Egitto . . .	11	15	1,36	4	4	1	1	6	10	—	—
Canadà . . . .	256	461	1,80	73	180	16	21	57	67	110	193
Stati Uniti d'Am. .	4.809	9.406	1,96	579	1.259	334	644	1.964	3.275	1.932	4.228
Argentina . . . .	335	668	1,99	108	261	53	196	67	92	107	119
Brasile . . . .	276	360	1,30	33	61	12	17	184	220	47	62
Altri extra eur. .	686	1.106	1,61	145	321	73	100	259	369	209	316
<b>TOTALE . . . .</b>	<b>22.707</b>	<b>36.186</b>	<b>1,59</b>	<b>3.422</b>	<b>7.367</b>	<b>2.644</b>	<b>3.950</b>	<b>8.100</b>	<b>11.475</b>	<b>8.541</b>	<b>13.394</b>

SICILIA

Austria . . . .	7.784	34.670	4,45	3.203	7.728	2.651	20.346	1.042	2.175	888	4.421
Belgio e Luss. . .	9.284	34.529	3,72	4.667	14.543	2.667	14.920	1.111	1.998	839	3.068
Danimarca . . .	4.045	26.340	6,51	1.526	4.879	1.972	20.043	200	479	347	939
Francia . . . .	49.935	125.930	2,52	26.921	53.112	10.655	36.698	6.653	13.426	5.706	22.694
Germania . . . .	41.497	194.277	4,68	16.948	50.615	12.227	103.726	5.868	12.798	6.454	27.138
Grecia . . . .	960	3.459	3,60	508	2.159	77	340	150	401	225	559
Irlanda . . . .	527	2.710	5,14	189	930	137	1.192	115	326	86	262
Jugoslavia . . .	1.128	3.245	2,88	673	1.923	79	252	310	842	66	228
Norvegia . . . .	823	4.262	5,18	410	1.467	193	2.210	109	379	111	206
Paesi Bassi . . .	4.330	15.159	3,50	2.486	7.886	720	4.584	694	1.632	430	1.057
Regno Unito . . .	23.552	99.626	4,23	10.048	31.706	6.275	44.475	5.110	14.698	2.119	8.747
Spagna e Port. . .	1.107	5.257	4,75	621	2.749	89	1.031	320	1.308	77	169
Svezia . . . .	2.803	15.740	5,62	1.131	3.161	1.137	11.172	308	880	227	527
Svizzera . . . .	11.114	39.425	3,55	5.457	16.290	2.280	12.317	1.687	4.414	1.690	6.404
Altri paesi eur. .	2.879	11.085	3,85	1.403	4.920	953	4.340	289	887	234	938
Turchia . . . .	223	818	3,67	125	436	44	113	42	185	12	84
RAU-Egitto . . .	153	490	3,20	124	425	1	8	21	38	7	19
Canadà . . . .	1.948	7.499	3,85	1.077	4.058	438	2.385	282	633	151	423
Stati Uniti d'Am. .	31.920	101.936	3,19	17.853	48.872	6.163	27.252	5.512	16.513	2.392	9.299
Argentina . . . .	2.433	8.548	3,51	1.512	4.995	469	2.172	326	916	126	465
Brasile . . . .	607	2.216	3,65	378	1.439	128	441	77	284	24	52
Altri extra eur. .	5.539	21.169	3,82	3.503	14.048	607	3.201	1.022	2.524	407	1.396
<b>TOTALE . . . .</b>	<b>204.591</b>	<b>758.390</b>	<b>3,71</b>	<b>100.763</b>	<b>278.341</b>	<b>49.962</b>	<b>313.218</b>	<b>31.248</b>	<b>77.736</b>	<b>22.618</b>	<b>89.095</b>

Segue Tav. 76 — Clienti stranieri negli esercizi alberghieri per nazionalità e gruppi di comuni

Segue II — PER REGIONE

Anno 1962

NAZIONALITÀ	TOTALE			STAZIONI DI CURA, SOGGIORNO E TURISMO				ALTRI COMUNI			
	Clienti	Presenze		Capoluoghi di provincia		Non capoluoghi		Capoluoghi di provincia		Non capoluoghi	
		Totale	Per cliente	Clienti	Presenze	Clienti	Presenze	Clienti	Presenze	Clienti	Presenze
SARDEGNA											
Austria . . . .	516	2.625	5,09	—	—	91	1.186	274	824	151	615
Belgio e Luss. . .	1.506	8.052	5,35	—	—	418	4.207	662	1.579	426	2.266
Danimarca . . .	425	1.849	4,35	—	—	84	614	235	672	106	563
Francia . . . .	5.654	16.844	2,98	—	—	739	3.678	2.721	7.144	2.194	6.022
Germania . . . .	4.652	21.658	4,66	—	—	819	5.668	1.924	5.982	1.909	10.008
Grecia . . . .	62	214	3,45	—	—	1	25	44	162	17	27
Irlanda . . . .	131	465	3,55	—	—	24	231	54	151	53	83
Jugoslavia . . .	101	525	5,20	—	—	7	18	88	462	6	45
Norvegia . . . .	36	162	4,50	—	—	16	110	17	40	3	12
Paesi Bassi . . .	763	4.132	5,42	—	—	249	2.522	333	748	181	862
Regno Unito . . .	4.905	42.706	8,71	—	—	3.286	36.581	823	2.163	796	3.962
Spagna e Port. . .	208	931	4,48	—	—	29	227	121	389	58	315
Svezia . . . .	776	4.238	5,46	—	—	385	2.699	267	1.076	124	463
Svizzera . . . .	3.062	13.612	4,45	—	—	755	4.519	1.223	4.071	1.084	5.022
Altri paesi eur. .	206	629	3,05	—	—	16	89	152	442	38	98
Turchia . . . .	1	2	2,00	—	—	—	—	1	2	—	—
RAU-Egitto . . .	21	137	6,52	—	—	6	18	6	40	9	79
Canadà . . . .	383	1.022	2,67	—	—	71	314	269	552	43	156
Stati Uniti d'Am. .	2.090	8.865	4,24	—	—	428	2.343	1.122	4.203	540	2.319
Argentina . . . .	122	428	3,51	—	—	21	62	58	255	43	111
Brasile . . . .	58	277	4,78	—	—	13	47	22	152	23	78
Altri extra eur. .	645	2.529	3,92	—	—	80	376	390	1.342	175	811
<b>TOTALE . . . .</b>	<b>26.323</b>	<b>131.902</b>	<b>5,01</b>	<b>—</b>	<b>—</b>	<b>7.538</b>	<b>65.534</b>	<b>10.806</b>	<b>32.451</b>	<b>7.979</b>	<b>33.917</b>

ITALIA

Austria . . . .	317.621	1.856.839	5,85	73.764	180.544	135.051	1.286.094	69.392	184.392	39.414	205.809
Belgio e Luss. . .	249.108	1.093.895	4,39	58.827	158.863	91.115	644.660	78.880	207.253	20.286	83.119
Danimarca . . .	153.095	647.084	4,23	40.835	104.782	48.804	295.834	48.680	165.759	14.776	80.709
Francia . . . .	1.208.652	3.858.498	3,19	278.911	649.722	286.601	1.691.745	522.580	1.122.404	120.560	394.627
Germania . . . .	1.859.140	12.071.189	6,49	299.643	749.691	897.795	8.595.859	351.290	904.052	310.412	1.821.587
Grecia . . . .	68.408	217.041	3,17	22.802	60.133	4.554	26.447	37.906	121.207	3.146	9.254
Irlanda . . . .	17.228	92.406	5,36	3.311	15.066	4.173	38.645	8.339	34.309	1.405	4.386
Jugoslavia . . .	83.607	213.783	2,56	47.521	101.412	3.232	13.002	29.517	89.844	3.337	9.525
Norvegia . . . .	33.092	132.618	4,01	7.749	27.724	6.424	45.739	17.492	54.751	1.427	4.404
Paesi Bassi . . .	254.964	1.345.162	5,28	43.153	131.798	105.361	812.313	68.819	197.368	37.631	203.683
Regno Unito . . .	900.915	4.139.879	4,60	207.129	609.455	340.521	2.484.796	297.552	833.746	55.713	211.882
Spagna e Port. . .	126.772	377.507	2,98	36.549	96.428	11.942	45.841	74.231	219.474	4.050	15.764
Svezia . . . .	119.669	657.423	5,49	27.924	81.758	40.348	388.303	43.978	146.168	7.419	41.194
Svizzera . . . .	491.460	2.508.393	5,10	95.302	273.302	178.350	1.637.376	168.438	411.823	49.370	185.892
Altri paesi eur. .	99.066	397.096	4,01	32.483	102.866	12.783	86.508	49.210	187.471	4.590	20.251
Turchia . . . .	27.342	95.491	3,49	9.410	26.781	1.991	11.676	14.882	54.109	1.059	2.925
RAU-Egitto . . .	9.223	46.843	5,08	2.117	8.884	750	7.594	5.975	28.613		



## Segue Tav. 77 — Alberghi della gioventù

## Segue II — MOVIMENTO DEGLI OSPITI

PROVINCIE E REGIONI	TOTALE				STRANIERI			
	Ospiti		Presenze		Ospiti		Presenze	
	1961	1962	1961	1962	1961	1962	1961	1962
Massa-Carrara . . . . .	2.634	2.400	5.892	6.270	1.876	1.808	4.448	4.742
Lucca . . . . .	—	—	—	—	—	—	—	—
Pistoia . . . . .	—	—	—	—	—	—	—	—
Firenze . . . . .	29.047	28.854	69.191	67.432	23.839	23.352	60.319	57.787
Livorno . . . . .	1.200	1.221	1.460	1.801	985	992	1.209	1.449
Pisa . . . . .	7.667	6.855	8.339	7.023	6.584	5.999	7.186	6.116
Arezzo . . . . .	954	1.005	987	1.158	635	736	667	819
Siena . . . . .	—	—	—	—	—	—	—	—
Grosseto . . . . .	1.629	1.793	2.537	2.783	1.324	1.358	2.020	2.122
TOSCANA . . . . .	43.131	42.128	88.406	86.467	35.243	34.245	75.849	73.035
Perugia . . . . .	3.302	2.760	6.766	4.924	2.513	2.014	5.569	3.784
Terni . . . . .	—	—	—	—	—	—	—	—
UMBRIA . . . . .	3.302	2.760	6.766	4.924	2.513	2.014	5.569	3.784
Viterbo . . . . .	—	—	—	—	—	—	—	—
Rieti . . . . .	—	—	—	—	—	—	—	—
Roma . . . . .	18.519	19.661	54.483	56.721	16.775	17.529	50.488	50.282
Latina . . . . .	482	2.947	2.666	6.217	382	856	1.906	1.624
Frosinone . . . . .	—	—	—	—	—	—	—	—
LAZIO . . . . .	19.001	22.608	57.149	62.938	17.157	18.385	52.394	51.906
Caserta . . . . .	—	—	—	—	—	—	—	—
Benevento . . . . .	—	—	—	—	—	—	—	—
Napoli . . . . .	14.360	15.524	31.519	32.134	12.402	13.248	27.227	27.859
Avellino . . . . .	—	—	—	—	—	—	—	—
Salerno . . . . .	2.028	1.892	3.802	3.654	1.447	1.408	2.806	2.771
CAMPANIA . . . . .	16.388	17.416	35.321	35.788	13.849	14.656	30.033	30.630
L'Aquila . . . . .	—	146	—	952	—	46	—	50
Teramo . . . . .	—	—	—	—	—	—	—	—
Pescara . . . . .	—	—	—	—	—	—	—	—
Chieti . . . . .	—	—	—	—	—	—	—	—
Campobasso . . . . .	—	—	—	—	—	—	—	—
ABRUZZI E MOLISE . . . . .	—	146	—	952	—	46	—	50
Foggia . . . . .	—	—	—	—	—	—	—	—
Bari . . . . .	915	997	1.231	1.242	809	778	1.069	910
Taranto . . . . .	295	218	411	333	241	165	353	278
Brindisi . . . . .	—	1.211	—	2.361	—	1.175	—	2.320
Lecce . . . . .	14	—	37	—	9	—	30	—
PUGLIA . . . . .	1.224	2.426	1.679	3.936	1.059	2.118	1.452	3.508
Potenza . . . . .	—	—	—	—	—	—	—	—
Matera . . . . .	—	—	—	—	—	—	—	—
BASILICATA . . . . .	—	—	—	—	—	—	—	—
Cosenza . . . . .	—	—	—	—	—	—	—	—
Catanzaro . . . . .	632	194	632	289	320	100	320	100
Reggio Calabria . . . . .	57	134	1.033	1.425	57	133	1.033	1.424
CALABRIA . . . . .	689	328	1.665	1.714	377	233	1.353	1.524
Trapani . . . . .	432	515	987	1.119	292	314	597	569
Palermo . . . . .	2.263	2.148	9.316	11.365	1.939	1.967	8.344	10.793
Messina . . . . .	3.228	2.594	8.150	5.664	2.220	1.756	6.309	4.034
Agrigento . . . . .	2.722	2.582	4.316	4.465	2.116	1.945	3.339	3.177
Caltanissetta . . . . .	9	—	67	—	2	—	4	—
Enna . . . . .	300	298	334	298	175	245	199	245
Catania . . . . .	1.760	2.828	7.654	10.966	1.418	2.041	6.603	8.648
Ragusa . . . . .	272	231	310	296	178	136	198	159
Siracusa . . . . .	1.546	2.206	2.948	5.273	885	1.433	1.613	3.428
SICILIA . . . . .	12.532	13.402	34.082	39.446	9.225	9.837	27.206	31.053
Sassari . . . . .	453	560	1.712	1.912	270	269	1.224	1.218
Nuoro . . . . .	—	—	—	—	—	—	—	—
Cagliari . . . . .	241	173	646	560	118	138	399	502
SARDEGNA . . . . .	694	733	2.358	2.472	388	407	1.623	1.720
ITALIA . . . . .	216.642	208.763	443.160	440.114	180.876	168.809	376.839	359.455

## Tav. 78 — Campeggi (a)

## I — CONSISTENZA

## Situazione a fine anno

PROVINCIE E REGIONI	1960	1961	1962		PROVINCIE E REGIONI	1960	1961	1962	
			N.	Posti letto				N.	Posti letto
Torino . . . . .	8	10	11	550	Massa-Carrara . . . . .	10	12	12	600
Vercelli . . . . .	1	3	2	185	Lucca . . . . .	6	7	7	350
Novara . . . . .	23	24	24	1.400	Pistoia . . . . .	1	—	—	—
Cuneo . . . . .	3	3	3	150	Firenze . . . . .	8	8	8	400
Asti . . . . .	1	1	2	100	Livorno . . . . .	17	17	18	1.850
Alessandria . . . . .	3	2	2	100	Pisa . . . . .	3	3	3	150
PIEMONTE . . . . .	39	43	44	2.485	Arezzo . . . . .	—	—	—	—
					Siena . . . . .	1	1	1	50
					Grosseto . . . . .	7	8	11	2.280
					TOSCANA . . . . .	53	56	60	5.680
VALLE D'AOSTA . . . . .	28	28	22	1.100	Perugia . . . . .	6	6	8	3.030
					Terni . . . . .	1	1	2	100
Imperia . . . . .	20	21	26	5.160	UMBRIA . . . . .	7	7	10	3.130
Savona . . . . .	43	45	47	4.890	Viterbo . . . . .	4	4	4	200
Genova . . . . .	11	14	15	750	Rieti . . . . .	—	—	—	—
La Spezia . . . . .	8	8	11	550	Roma . . . . .	14	8	9	5.170
LIGURIA . . . . .	82	88	99	11.350	Latina . . . . .	7	7	7	350
					Frosinone . . . . .	2	2	2	100
Varese . . . . .	9	9	9	450	LAZIO . . . . .	27	21	22	5.820
Como . . . . .	35	35	35	1.750	Caserta . . . . .	—	—	—	—
Sondrio . . . . .	1	6	5	250	Benevento . . . . .	—	—	—	—
Milano . . . . .	4	5	5	250	Napoli . . . . .	11	15	15	1.890
Bergamo . . . . .	3	2	2	100	Avellino . . . . .	—	—	—	—
Brescia . . . . .	48	44	42	12.860	Salerno . . . . .	8	8	8	2.200
Pavia . . . . .	3	4	3	400	CAMPANIA . . . . .	19	23	23	4.090
Cremona . . . . .	1	1	1	50	L'Aquila . . . . .	3	3	2	100
Mantova . . . . .	—	—	4	200	Teramo . . . . .	1	3	2	500
LOMBARDIA . . . . .	104	106	106	16.310	Pescara . . . . .	4	6	7	350
					Chieti . . . . .	2	2	3	150
Bolzano-Bozen . . . . .	23	24	24	4.190	Campobasso . . . . .	3	3	4	200
Trento . . . . .	26	27	23	1.910	ABRUZZI E MOLISE . . . . .	13	17	18	1.300
TRENTINO-A. ADIGE . . . . .	49	51	47	6.100	Foggia . . . . .	4	4	5	250
					Bari . . . . .	2	2	2	880
Verona . . . . .	43	46	46	2.300	Taranto . . . . .	2	2	2	100
Vicenza . . . . .	3	4	3	150	Brindisi . . . . .	—	—	1	50
Belluno . . . . .	16	9	10	500	Lecce . . . . .	1	1	1	50
Treviso . . . . .	2	2	2	100	PUGLIA . . . . .	9	9	11	1.330
Venezia . . . . .	35	35	36	1.800	Potenza . . . . .	1	1	1	50
Padova . . . . .	2	2	2	100	Matera . . . . .	1	1	1	50
Rovigo . . . . .	2	2	2	100	BASILICATA . . . . .	2	2	2	100
VENETO . . . . .	103	100	101	5.050	Cosenza . . . . .	—	3	2	95
					Catanzaro . . . . .	—	3	3	150
Udine . . . . .	13	12	12	550	Reggio di Calabria . . . . .	2	3	2	100
Gorizia . . . . .	3	4	5	250	CALABRIA . . . . .	2	9	7	345
Trieste . . . . .	5	5	6	1.610	Trapani . . . . .	1	1	1	50
FRIULI-Ven. GIULIA . . . . .	21	21	23	2.410	Palermo . . . . .	1	1	1	50
					Messina . . . . .	4	5	4	200
Piacenza . . . . .	—	—	1	50	Agrigento . . . . .	—	—	—	—
Parma . . . . .	1	1	1	50	Caltanissetta . . . . .	—	—	—	—
Reggio nell'Emilia . . . . .	2	2	2	100	Enna . . . . .	—	—	—	—
Modena . . . . .	—	1	1	50	Catania . . . . .	4	4	4	1.090
Bologna . . . . .	3	3	3	150	Ragusa . . . . .	1	—	1	20
Ferrara . . . . .	4	4	3	150	Siracusa . . . . .	1	1	1	215
Ravenna . . . . .	14	15	13	1.100	SICILIA . . . . .	12	12	12	1.625
Forlì . . . . .	10	11	11	475	Sassari . . . . .	4	5	5	250
EMILIA-ROMAGNA . . . . .	34	37	35	2.125	Nuoro . . . . .	1	1	1	50
					Cagliari . . . . .	2	4	4	200
Pesaro e Urbino . . . . .	3	4	5	250	SARDEGNA . . . . .	7	10	10	500
Ancona . . . . .	5	5	9	450	ITALIA . . . . .	626	657	674	71.950
Macerata . . . . .	4	4	4	200					
Ascoli Piceno . . . . .	3	4	4	200					
MARCHE . . . . .	15	17	22	1.100					

(a) Cfr. le note alla Tav. 77





TAV. 79 — Ospiti stranieri negli Alberghi della gioventù e nei campeggi per nazionalità

NAZIONALITÀ	OSPITI			PRESENZE		
	1960	1961	1962	1960	1961	1962
	<b>ALBERGHI DELLA GIOVENTÙ</b>					
Austria . . . . .	10.405	4.834	4.903	24.860	14.818	12.856
Belgio e Lussemburgo . . . . .	4.160	4.511	5.485	8.577	8.862	11.841
Danimarca . . . . .	3.060	4.519	2.881	6.710	9.432	6.787
Francia . . . . .	17.387	21.017	17.521	38.403	38.907	33.279
Germania . . . . .	46.071	43.067	41.380	103.349	101.142	100.870
Grecia . . . . .	855	2.061	1.158	1.696	2.660	2.037
Irlanda . . . . .	1.345	1.026	1.216	2.576	2.032	2.148
Jugoslavia . . . . .	4.146	5.767	2.536	9.062	11.711	6.151
Norvegia . . . . .	924	640	695	1.774	1.617	1.384
Paesi Bassi . . . . .	3.833	4.076	3.982	8.521	9.519	9.665
Regno Unito . . . . .	20.563	24.890	26.512	42.893	48.407	49.152
Spagna e Portogallo . . . . .	1.980	3.000	1.765	3.812	5.320	3.225
Svezia . . . . .	1.044	1.164	1.102	2.046	2.386	2.120
Svizzera . . . . .	4.517	6.154	4.664	11.892	17.129	12.792
Altri paesi europei . . . . .	2.900	2.580	2.715	7.023	5.832	5.564
Turchia . . . . .	97	158	193	188	305	437
RAU-Egitto . . . . .	551	1.220	1.141	988	1.855	2.009
Canadà . . . . .	4.601	5.225	4.881	9.922	10.262	9.918
Stati Uniti d'America . . . . .	14.966	17.152	19.094	31.115	33.546	37.853
Argentina . . . . .	1.572	1.588	1.651	3.016	3.318	4.173
Brasile . . . . .	309	518	339	571	937	708
Altri paesi extraeuropei . . . . .	24.783	25.709	22.995	46.796	46.842	44.471
<b>TOTALE . . . . .</b>	<b>170.069</b>	<b>180.876</b>	<b>168.809</b>	<b>365.790</b>	<b>376.839</b>	<b>359.455</b>
<b>CAMPEGGI</b>						
Austria . . . . .	110.323	33.005	55.611	578.671	210.688	378.061
Belgio e Lussemburgo . . . . .	24.679	28.668	38.827	96.609	121.546	170.177
Danimarca . . . . .	19.783	27.938	33.670	57.508	86.194	134.899
Francia . . . . .	147.549	167.213	191.962	566.150	665.336	763.407
Germania . . . . .	439.757	449.461	537.249	2.366.992	2.829.284	4.040.675
Grecia . . . . .	960	864	778	5.209	2.306	3.399
Irlanda . . . . .	859	1.343	1.453	3.007	4.383	5.837
Jugoslavia . . . . .	1.890	3.659	3.681	3.114	6.702	7.222
Norvegia . . . . .	5.158	5.855	6.074	15.949	16.959	20.897
Paesi Bassi . . . . .	59.261	69.510	91.499	267.658	353.785	529.017
Regno Unito . . . . .	60.116	66.595	78.680	192.094	191.152	243.044
Spagna e Portogallo . . . . .	5.744	5.057	4.912	13.269	10.639	10.839
Svezia . . . . .	12.404	13.613	15.999	41.343	44.482	62.444
Svizzera . . . . .	51.225	60.760	64.635	286.691	357.215	437.512
Altri paesi europei . . . . .	9.596	7.361	8.859	37.704	23.133	29.534
Turchia . . . . .	180	329	810	446	670	1.752
RAU-Egitto . . . . .	80	226	254	227	553	824
Canadà . . . . .	6.015	7.578	7.410	17.029	21.381	23.835
Stati Uniti d'America . . . . .	29.942	29.036	32.503	81.565	73.726	96.058
Argentina . . . . .	495	550	792	1.697	1.666	2.149
Brasile . . . . .	277	118	143	676	308	608
Altri paesi extraeuropei . . . . .	11.446	11.504	15.370	38.579	29.889	39.675
<b>TOTALE . . . . .</b>	<b>997.739</b>	<b>990.243</b>	<b>1.191.171</b>	<b>4.672.187</b>	<b>5.051.997</b>	<b>7.001.865</b>

TAV. 80 — Rifugi alpini

Situazione a fine anno

PROVINCIE E REGIONI	1961		1962		PROVINCIE E REGIONI	1961		1962	
	N	Letti	N	Letti		N	Letti	N	Letti
Torino . . . . .	40	1.242	40	1.242	Massa-Carrara . . . . .	6	80	6	80
Vercelli . . . . .	13	471	13	471	Lucca . . . . .	5	115	5	115
Novara . . . . .	27	923	27	923	Pistoia . . . . .	4	16	4	16
Cuneo . . . . .	5	143	5	143	Firenze . . . . .	—	—	—	—
Asti . . . . .	—	—	—	—	Livorno . . . . .	—	—	—	—
Alessandria . . . . .	—	—	—	—	Pisa . . . . .	—	—	—	—
<b>PIEMONTE . . . . .</b>	<b>85</b>	<b>2.779</b>	<b>85</b>	<b>2.779</b>	Arezzo . . . . .	—	—	—	—
					Siena . . . . .	5	30	5	30
					Grosseto . . . . .	—	—	—	—
<b>VALLE D'AOSTA . . . . .</b>	<b>55</b>	<b>1.541</b>	<b>58</b>	<b>1.580</b>	<b>TOSCANA . . . . .</b>	<b>20</b>	<b>241</b>	<b>20</b>	<b>241</b>
					Perugia . . . . .	6	30	6	30
					Terni . . . . .	1	10	1	10
Imperia . . . . .	—	—	—	—	<b>UMBRIA . . . . .</b>	<b>7</b>	<b>40</b>	<b>7</b>	<b>40</b>
Savona . . . . .	—	—	—	—	Viterbo . . . . .	—	—	—	—
Genova . . . . .	1	21	1	40	Rieti . . . . .	1	20	1	20
La Spezia . . . . .	—	—	—	—	Roma . . . . .	—	—	—	—
<b>LIGURIA . . . . .</b>	<b>1</b>	<b>21</b>	<b>1</b>	<b>40</b>	Latina . . . . .	—	—	—	—
					Frosinone . . . . .	1	30	1	30
Varese . . . . .	1	10	1	10	<b>LAZIO . . . . .</b>	<b>2</b>	<b>50</b>	<b>2</b>	<b>50</b>
Como . . . . .	51	1.295	51	1.295	Caserta . . . . .	—	—	—	—
Sondrio . . . . .	46	1.508	46	1.508	Benevento . . . . .	—	—	—	—
Milano . . . . .	—	—	—	—	Napoli . . . . .	—	—	—	—
Bergamo . . . . .	8	300	8	300	Avellino . . . . .	2	34	2	30
Brescia . . . . .	17	361	17	361	Salerno . . . . .	—	—	—	—
Pavia . . . . .	1	14	—	—	<b>CAMPANIA . . . . .</b>	<b>2</b>	<b>34</b>	<b>2</b>	<b>30</b>
Cremona . . . . .	—	—	—	—	L'Aquila . . . . .	13	105	13	105
Mantova . . . . .	—	—	—	—	Teramo . . . . .	2	24	2	24
<b>LOMBARDIA . . . . .</b>	<b>124</b>	<b>3.488</b>	<b>123</b>	<b>3.474</b>	Pescara . . . . .	1	15	1	15
					Chieti . . . . .	3	84	2	69
Bolzano-Bozen . . . . .	82	1.580	82	1.580	Campobasso . . . . .	1	24	1	24
Trento . . . . .	103	1.863	106	1.889	<b>ABRUZZI E MOLISE . . . . .</b>	<b>20</b>	<b>252</b>	<b>19</b>	<b>237</b>
<b>TRENTINO-A. A. . . . .</b>	<b>185</b>	<b>3.443</b>	<b>188</b>	<b>3.469</b>	Foggia . . . . .	—	—	—	—
					Bari . . . . .	—	—	—	—
Verona . . . . .	5	132	5	132	Taranto . . . . .	—	—	—	—
Vicenza . . . . .	10	284	11	284	Brindisi . . . . .	—	—	—	—
Belluno . . . . .	70	1.277	70	1.281	Lecce . . . . .	—	—	—	—
Treviso . . . . .	2	50	2	50	<b>PUGLIA . . . . .</b>	<b>—</b>	<b>—</b>	<b>—</b>	<b>—</b>
Venezia . . . . .	—	—	—	—	Potenza . . . . .	3	41	1	10
Padova . . . . .	—	—	—	—	Matera . . . . .	—	—	—	—
Rovigo . . . . .	—	—	—	—	<b>BASILICATA . . . . .</b>	<b>3</b>	<b>41</b>	<b>1</b>	<b>10</b>
<b>VENETO . . . . .</b>	<b>87</b>	<b>1.743</b>	<b>88</b>	<b>1.747</b>	Cosenza . . . . .	—	—	—	—
					Catanzaro . . . . .	—	—	—	—
Udine . . . . .	23	295	23	620	Reggio di Calabria . . . . .	—	—	—	—
Gorizia . . . . .	—	—	—	—	<b>CALABRIA . . . . .</b>	<b>—</b>	<b>—</b>	<b>—</b>	<b>—</b>
Trieste . . . . .	1	90	1	90	Trapani . . . . .	—	—	—	—
<b>FRIULI-V. GIULIA . . . . .</b>	<b>24</b>	<b>385</b>	<b>24</b>	<b>710</b>	Palermo . . . . .	2	124	2	134
					Messina . . . . .	—	—	—	—
Piacenza . . . . .	—	—	—	—	Agrigento . . . . .	—	—	—	—
Parma . . . . .	2	38	2	38	Caltanissetta . . . . .	—	—	—	—
Reggio nell'Emilia . . . . .	2	28	3	18	Enna . . . . .	—	—	—	—
Modena . . . . .	2	35	2	35	Catania . . . . .	4	140	4	154
Bologna . . . . .	3	46	3	46	Ragusa . . . . .	—	—	—	—
Ferrara . . . . .	—	—	—	—	Siracusa . . . . .	—	—	—	—
Ravenna . . . . .	—	—	—	—	<b>SICILIA . . . . .</b>	<b>6</b>	<b>264</b>	<b>6</b>	<b>288</b>
Forlì . . . . .	1	27	—	—	Sassari . . . . .	—	—	—	—
<b>EMILIA-ROMAGNA . . . . .</b>	<b>10</b>	<b>174</b>	<b>10</b>	<b>137</b>	Nuoro . . . . .	—	—	—	—
					Cagliari . . . . .	—	—	—	—
Pesaro e Urbino . . . . .	—	—	—	—	<b>SARDEGNA . . . . .</b>	<b>—</b>	<b>—</b>	<b>—</b>	<b>—</b>
Ancona . . . . .	—	—	—	—					
Macerata . . . . .	3	36	3	36					
Ascoli Piceno . . . . .	3	56	3	56					
<b>MARCHE . . . . .</b>	<b>6</b>	<b>92</b>	<b>6</b>	<b>92</b>					
					<b>ITALIA . . . . .</b>	<b>637</b>	<b>14.588</b>	<b>640</b>	<b>14.924</b>



TAV. 81 — Imposta di soggiorno (a)

Migliaia di lire

PROVINCIE E REGIONI	PROVENTO		ENTI BENEFICIARI - ANNO 1962					
	1961	1962	Stazioni cura, sog- giorno e turismo	Comuni	Enti provinciali turismo	Sezione credito alberghiero (b)	Opera naz. maternità e infanzia	Aggi di riscossione
Torino . . . . .	115.022	106.651	12.803	35.640	15.857	22.982	11.901	7.468
Vercelli . . . . .	2.136	2.156	264	717	321	463	240	151
Novara . . . . .	46.833	49.475	23.231	5.728	5.195	6.338	5.520	3.463
Cuneo . . . . .	10.398	10.434	3.957	1.796	1.212	1.573	1.165	731
Asti . . . . .	342	244	—	100	40	60	27	17
Alessandria . . . . .	7.319	7.272	4.763	—	594	594	811	510
<b>PIEMONTE . . . . .</b>	<b>182.050</b>	<b>176.232</b>	<b>45.018</b>	<b>43.981</b>	<b>23.219</b>	<b>32.010</b>	<b>19.664</b>	<b>12.340</b>
<b>VALLE D'AOSTA . . . . .</b>	<b>42.950</b>	<b>40.653</b>	<b>22.523</b>	<b>2.560</b>	<b>3.838</b>	<b>4.349</b>	<b>4.537</b>	<b>2.846</b>
Imperia . . . . .	119.035	130.069	84.244	580	10.756	10.871	14.514	9.104
Savona . . . . .	210.533	240.710	148.540	5.670	20.825	21.961	26.864	16.850
Genova . . . . .	192.026	192.483	77.489	30.336	21.818	27.883	21.483	13.474
La Spezia . . . . .	26.899	30.497	8.881	6.930	3.882	5.268	3.402	2.134
<b>LIGURIA . . . . .</b>	<b>548.493</b>	<b>593.759</b>	<b>319.154</b>	<b>43.516</b>	<b>57.281</b>	<b>65.983</b>	<b>66.263</b>	<b>41.562</b>
Varese . . . . .	10.331	10.746	4.188	1.778	1.238	1.591	1.199	752
Como . . . . .	52.052	51.298	28.882	2.942	4.785	5.374	5.725	3.590
Sondrio . . . . .	27.098	28.224	14.317	2.604	2.830	3.348	3.150	1.975
Milano . . . . .	243.201	255.771	—	104.661	41.869	62.794	28.545	17.902
Bergamo . . . . .	25.707	28.446	5.318	8.317	3.991	5.654	3.174	1.992
Brescia . . . . .	78.597	89.498	40.558	11.276	9.578	11.834	9.986	6.266
Pavia . . . . .	5.208	5.202	1.253	1.345	695	965	580	364
Cremona . . . . .	—	—	—	—	—	—	—	—
Mantova . . . . .	3.166	3.176	—	1.300	518	781	355	222
<b>LOMBARDIA . . . . .</b>	<b>445.360</b>	<b>472.361</b>	<b>94.516</b>	<b>134.223</b>	<b>65.504</b>	<b>92.341</b>	<b>52.714</b>	<b>33.063</b>
Bolzano - Bozen . . . . .	124.888	179.494	94.429	14.439	17.573	20.459	20.029	12.565
Trento . . . . .	93.808	123.269	74.161	4.097	10.905	11.723	13.755	8.628
<b>TRENTINO-ALTO ADIGE . . . . .</b>	<b>218.696</b>	<b>302.763</b>	<b>168.590</b>	<b>18.536</b>	<b>28.478</b>	<b>32.182</b>	<b>33.784</b>	<b>21.193</b>
Verona . . . . .	47.145	55.922	17.649	11.854	6.945	9.318	6.241	3.915
Vicenza . . . . .	16.898	17.090	4.855	3.960	2.190	2.981	1.907	1.197
Belluno . . . . .	72.059	84.514	47.637	4.812	7.876	8.839	9.433	5.917
Treviso . . . . .	1.280	2.553	694	612	330	454	284	179
Venezia . . . . .	259.874	316.483	199.976	4.533	26.795	27.702	35.321	22.156
Padova . . . . .	77.192	89.346	45.000	8.435	8.998	10.685	9.972	6.256
Rovigo . . . . .	—	—	—	—	—	—	—	—
<b>VENETO . . . . .</b>	<b>474.448</b>	<b>565.908</b>	<b>315.811</b>	<b>34.206</b>	<b>53.134</b>	<b>59.979</b>	<b>63.158</b>	<b>39.620</b>
Udine . . . . .	41.873	56.470	35.357	1.012	4.822	5.025	6.301	3.953
Gorizia . . . . .	19.054	21.219	13.165	455	1.827	1.918	2.369	1.485
Trieste . . . . .	24.659	27.832	18.021	126	2.302	2.326	3.108	1.949
<b>FRIULI-VENEZIA GIULIA . . . . .</b>	<b>85.586</b>	<b>105.521</b>	<b>66.543</b>	<b>1.593</b>	<b>8.951</b>	<b>9.269</b>	<b>11.778</b>	<b>7.387</b>
Piacenza . . . . .	—	—	—	—	—	—	—	—
Parma . . . . .	41.695	41.343	24.398	1.671	3.718	4.050	4.613	2.893
Reggio nell'Emilia . . . . .	4.496	13.499	—	5.524	2.210	3.314	1.507	944
Modena . . . . .	6.307	7.533	1.602	1.032	1.449	1.449	841	527
Bologna . . . . .	62.157	66.617	4.767	24.281	10.309	15.163	7.434	4.663
Ferrara . . . . .	7.741	10.958	—	4.487	1.792	2.691	1.222	766
Ravenna . . . . .	79.588	100.254	65.524	77	8.216	8.232	11.188	7.017
Forlì . . . . .	345.102	399.245	256.313	3.195	33.298	33.935	44.556	27.948
<b>EMILIA-ROMAGNA . . . . .</b>	<b>547.086</b>	<b>639.449</b>	<b>352.604</b>	<b>41.317</b>	<b>60.575</b>	<b>68.834</b>	<b>71.361</b>	<b>44.758</b>
Pesaro e Urbino . . . . .	38.038	47.996	30.838	368	4.001	4.073	5.357	3.359
Ancona . . . . .	33.060	35.229	23.068	—	2.882	2.882	3.931	2.466
Macerata . . . . .	6.536	7.289	3.603	730	744	888	814	510
Ascoli Piceno . . . . .	16.001	19.570	12.568	154	1.632	1.662	2.184	1.370
<b>MARCHE . . . . .</b>	<b>93.635</b>	<b>110.084</b>	<b>70.077</b>	<b>1.252</b>	<b>9.259</b>	<b>9.505</b>	<b>12.286</b>	<b>7.705</b>

(a) Dati forniti dalla Banca nazionale del lavoro. L'imposta giornaliera è applicata secondo la Legge 4 marzo 1958 n. 174: alberghi lusso L. 200; alberghi 1° L. 120; alberghi 2° e pensioni 1° L. 80; alberghi 3° e pensioni 2° L. 50; alberghi 4° e pensioni 3° L. 20; locande L. 10. Quote forfetarie sono stabilite per gli alloggi privati e per gli altri esercizi extralberghieri.

(b) Per le Regioni con statuto speciale i dati corrispondono alle quote di competenza delle Regioni stesse.

Segue TAV. 81 — Imposta di soggiorno (a)

Migliaia di lire

PROVINCIE E REGIONI	PROVENTO		ENTI BENEFICIARI - ANNO 1962					
	1961	1962	Stazioni cura, sog- giorno e turismo	Comuni	Enti provinciali turismo	Sezione credito alberghiero (b)	Opera naz. maternità e infanzia	Aggi di riscossione
Massa-Carrara . . . . .	22.735	23.695	15.516	—	1.937	1.937	2.646	1.659
Lucca . . . . .	119.713	131.233	83.188	1.714	11.077	11.420	14.646	9.188
Pistoia . . . . .	56.274	58.334	36.567	1.019	4.977	5.178	6.511	4.082
Firenze . . . . .	167.860	177.648	113.647	1.674	14.866	15.250	19.825	12.436
Livorno . . . . .	35.405	38.826	13.249	7.698	4.699	6.221	4.331	2.718
Pisa . . . . .	10.809	3.688	811	1.003	502	701	412	259
Arezzo . . . . .	5.699	5.949	1.143	1.722	831	1.173	663	417
Siena . . . . .	43.687	44.905	28.645	475	3.768	3.863	5.011	3.143
Grosseto . . . . .	20.318	26.539	—	10.860	4.345	6.513	2.963	1.858
<b>TOSCANA . . . . .</b>	<b>482.500</b>	<b>510.817</b>	<b>292.766</b>	<b>26.075</b>	<b>47.002</b>	<b>52.206</b>	<b>57.008</b>	<b>35.760</b>
Perugia . . . . .	18.655	19.866	12.852	96	1.644	1.665	2.218	1.391
Terni . . . . .	485	457	78	138	67	92	50	32
<b>UMBRIA . . . . .</b>	<b>19.140</b>	<b>20.323</b>	<b>12.930</b>	<b>234</b>	<b>1.711</b>	<b>1.757</b>	<b>2.268</b>	<b>1.423</b>
Viterbo . . . . .	2.320	2.470	—	1.011	404	606	276	173
Rieti . . . . .	5.454	4.207	2.753	—	344	344	471	295
Roma . . . . .	9.608	14.481	6.421	1.913	1.567	1.949	1.618	1.013
Latina . . . . .	9.405	11.887	—	4.862	1.945	2.920	1.327	833
Frosinone . . . . .	13.356	15.050	9.830	16	1.234	1.236	1.680	1.054
<b>LAZIO . . . . .</b>	<b>40.143</b>	<b>48.095</b>	<b>19.004</b>	<b>7.802</b>	<b>5.494</b>	<b>7.055</b>	<b>5.372</b>	<b>3.368</b>
Caserta . . . . .	—	—	—	—	—	—	—	—
Benevento . . . . .	—	833	256	180	104	140	94	59
Napoli . . . . .	234.456	274.826	176.558	2.123	22.906	23.329	30.672	19.238
Avellino . . . . .	—	—	—	—	—	—	—	—
Salerno . . . . .	29.517	35.653	11.129	7.634	4.444	5.969	3.980	2.497
<b>CAMPANIA . . . . .</b>	<b>263.973</b>	<b>311.312</b>	<b>187.943</b>	<b>9.937</b>	<b>27.454</b>	<b>29.438</b>	<b>34.746</b>	<b>21.794</b>
L'Aquila . . . . .	10.393	9.749	5.678	440	887	973	1.089	682
Teramo . . . . .	6.477	11.030	3.617	2.254	1.353	1.804	1.230	772
Pescara . . . . .	14.616	15.603	10.218	—	1.276	1.276	1.741	1.092
Chieti . . . . .	4.495	8.298	4.229	753	828	980	926	582
Campobasso . . . . .	2.024	2.144	1.193	132	202	227	239	151
<b>ABRUZZI E MOLISE . . . . .</b>	<b>38.005</b>	<b>46.824</b>	<b>24.935</b>	<b>3.579</b>	<b>4.546</b>	<b>5.260</b>	<b>5.225</b>	<b>3.279</b>
Foggia . . . . .	11.773	13.484	1.395	4.645	2.032	2.963	1.505	944
Bari . . . . .	21.696	21.269	1.301	7.892	3.318	4.896	2.374	1.488
Taranto . . . . .	8.323	9.826	—	4.021	1.608	2.413	1.097	687
Brindisi . . . . .	4.875	6.108	733	2.042	909	1.314	683	427
Lecce . . . . .	1.656	1.515	993	—	124	124	168	106
<b>PUGLIA . . . . .</b>	<b>48.323</b>	<b>52.202</b>	<b>4.422</b>	<b>18.600</b>	<b>7.991</b>	<b>11.710</b>	<b>5.827</b>	<b>3.652</b>
Potenza . . . . .	2.870	3.843	—	1.573	628	944	429	269
Matera . . . . .	2.052	1.944	—	796	317	479	216	136
<b>BASILICATA . . . . .</b>	<b>4.922</b>	<b>5.787</b>	<b>—</b>	<b>2.369</b>	<b>945</b>	<b>1.423</b>	<b>645</b>	<b>405</b>
Cosenza . . . . .	10.981	12.108	2.583	3.339	1.660	2.327	1.352	847
Catanzaro . . . . .	10.054	14.627	2.820	4.223	2.043	2.887	1.632	1.022
Reggio di Calabria . . . . .	5.137	5.980	3.916	—	489	489	657	419
<b>CALABRIA . . . . .</b>	<b>26.172</b>	<b>32.715</b>	<b>9.319</b>	<b>7.562</b>	<b>4.192</b>	<b>5.703</b>	<b>3.651</b>	<b>2.288</b>
Trapani . . . . .	1.289	1.482	971	—	121	121	164	105
Palermo . . . . .	40.812	37.818	24.510	157	3.126	3.157	4.220	2.648
Messina . . . . .	41.874	44.623	29.148	44	3.660	3.668	4.981	3.122
Agrigento . . . . .	8.738	9.150	5.991	—	749	749	1.021	640
Caltanissetta . . . . .	—	—	—	—	—	—	—	—
Enna . . . . .	1.134	1.357	—	556	222	332	152	95
Catania . . . . .	23.338	24.448	338	9.795	3.958	5.917	2.729	1.711
Ragusa . . . . .	—	17	—	7	3	4	2	1
Siracusa . . . . .	6.491	7.432	4.345	327	672	740	828	520
<b>SICILIA . . . . .</b>	<b>123.676</b>	<b>126.327</b>	<b>65.303</b>	<b>10.886</b>	<b>12.511</b>	<b>14.688</b>	<b>14.097</b>	<b>8.842</b>
Sassari . . . . .	13.974	15.165	6.149	2.364	1.714	2.185	1.692	1.061
Nuoro . . . . .	—	—	—	—	—	—	—	—
Cagliari . . . . .	12.363	13.438	—	5.499	2.199	3.300	1.498	942
<b>SARDEGNA . . . . .</b>	<b>26.337</b>	<b>28.603</b>	<b>6.149</b>	<b>7.863</b>	<b>3.913</b>	<b>5.485</b>	<b>3.190</b>	<b>2.003</b>
<b>ITALIA . . . . .</b>	<b>3.711.495</b>	<b>4.189.735</b>	<b>2.077.607</b>	<b>416.691</b>	<b>425.998</b>	<b>509.177</b>	<b>467.574</b>	<b>293.288</b>

TAV. 82 — Viaggi di istruzione per studenti (a)

ANNI E DESTINAZIONE	NUMERO VIAGGI	COMPONENTI			DURATA VIAGGIO Giorni		SPESE PER I VIAGGI - Migliaia di lire			
		Studenti	Professori (b)	Totale	Comple- siva	di per- manenza all'estero	A carico di			TOTALE
							Studenti	CIVIS	Istituti scolastici ed Enti vari	
<b>VIAGGI IN ITALIA</b>										
1958 . . . . .	65	2.421	485	2.906	287	—	—	—	40.345	40.345
1959 . . . . .	57	1.913	575	2.488	184	—	—	11.378	51.659	63.037
1960 . . . . .	60	2.048	294	2.342	318	—	1.653	2.346	65.462	69.461
1961 . . . . .	84	3.107	530	3.637	470	—	—	6.286	80.232	86.518
1962 . . . . .	115	4.153	794	4.947	518	—	—	7.890	123.594	131.484
<b>VIAGGI ALL'ESTERO (c)</b>										
1961 . . . . .	65	1.939	253	2.192	785	610	7.859	60.709	45.988	114.555
Austria . . . . .	1	40	7	47	15	15	—	837	3.513	4.350
Danimarca . . . . .	2	41	10	51	30	21	—	2.334	2.364	4.698
Francia . . . . .	14	402	37	439	159	123	1.325	12.700	5.617	19.642
Germania . . . . .	6	179	18	197	60	48	1.268	7.463	1.168	9.899
Grecia . . . . .	9	269	60	329	74	53	57	6.369	7.341	13.767
Jugoslavia . . . . .	2	58	4	62	24	16	—	2.081	—	2.081
RAU-Egitto . . . . .	1	18	8	26	16	14	700	3.500	—	4.200
Regno Unito . . . . .	8	265	17	282	149	127	2.105	12.624	5.710	20.439
Spagna . . . . .	8	199	24	223	109	85	2.404	8.280	4.266	14.950
Svezia . . . . .	1	32	9	41	7	4	—	—	990	990
Svizzera . . . . .	1	37	2	39	11	7	—	—	1.693	1.693
Tunisia . . . . .	1	82	2	84	8	2	—	—	1.713	1.713
Ungheria . . . . .	1	21	2	23	14	11	—	1.689	—	1.689
Belgio e Olanda . . . . .	5	123	16	139	44	31	—	2.832	5.906	8.738
Francia e Regno Unito . . . . .	2	49	14	63	42	31	—	—	2.080	2.080
Germania e Olanda . . . . .	1	30	8	38	11	10	—	—	2.540	2.540
Germania e Svizzera . . . . .	2	94	15	109	12	12	—	—	1.087	1.087
1962 . . . . .	68	1.888	279	2.167	904	757	5.760	62.367	62.858	130.985
Austria . . . . .	5	148	50	198	53	45	—	—	4.217	4.217
Danimarca . . . . .	4	152	14	166	44	38	—	3.555	5.953	9.508
Francia . . . . .	10	240	30	270	113	87	—	11.798	2.558	14.356
Germania . . . . .	6	151	21	172	102	90	1.400	5.423	3.928	10.751
Grecia . . . . .	8	261	37	298	69	43	—	4.416	10.552	14.968
Jugoslavia . . . . .	2	56	4	60	26	22	—	2.427	—	2.427
Polonia . . . . .	1	26	2	28	17	14	—	2.533	—	2.533
Regno Unito . . . . .	7	188	16	204	166	150	3.885	17.384	—	21.269
Spagna . . . . .	8	217	36	253	116	100	—	2.388	4.790	7.178
Svizzera . . . . .	4	83	11	94	41	31	475	1.500	1.477	3.452
Ungheria . . . . .	2	35	7	42	33	30	—	5.414	—	5.414
Israele . . . . .	1	25	1	26	10	10	—	1.232	3.100	4.332
Belgio e Olanda . . . . .	7	219	38	257	69	60	—	3.300	19.060	22.360
Belgio, Francia e Svizzera . . . . .	1	20	1	21	17	15	—	—	2.450	2.450
Danimarca Svezia Finlandia . . . . .	1	31	5	36	18	14	—	997	2.583	3.580
Germania e Svizzera . . . . .	1	36	6	42	10	8	—	—	2.190	2.190

(a) Dati forniti dal Centro italiano viaggi istruzione studenti (CIVIS). I dati si riferiscono ai viaggi premio (gratuiti e semigratuiti) ed a quelli effettuati su richiesta ed a carico di Istituti scolastici e di Enti vari. — (b) Compreso un accompagnatore per viaggio. — (c) Con passaporto collettivo.

TAV. 83 — Traffico ferroviario in servizio cumulativo internazionale (a)

SPECIE DEL TRAFFICO	BIGLIETTI - Numero				INTROITI - Milioni di lire			
	1961 (b)	1962			1961 (b)	1962		
		1ª classe	2ª classe	Totale		1ª classe	2ª classe	Totale
<b>FERROVIE DELLO STATO</b>								
<b>PROVENIENTE DALL'ESTERO</b>								
Biglietti emessi all'estero (c) . . . . .	2.889.131	362.043	3.024.133	3.386.176	7.027,0	1.396,1	8.113,5	9.509,6
Biglietti emessi in Italia (d) . . . . .	470.847	136.553	342.590	479.143	1.148,8	553,8	859,7	1.413,5
<b>TOTALE . . . . .</b>	<b>3.359.978</b>	<b>498.596</b>	<b>3.366.723</b>	<b>3.865.319</b>	<b>8.175,8</b>	<b>1.949,9</b>	<b>8.973,2</b>	<b>10.923,1</b>
<b>da Paesi della C. E. E.</b>								
Benelux . . . . .	95.401	20.540	86.947	107.487	276,8	88,9	270,1	359,0
Francia . . . . .	620.184	101.452	608.669	710.121	1.858,6	472,8	1.996,3	2.469,1
Germania . . . . .	573.342	99.697	554.694	654.391	1.673,7	451,5	1.759,8	2.211,3
<b>da altri Paesi</b>								
Austria . . . . .	306.361	16.822	345.766	362.588	497,9	81,6	601,2	682,8
Cecoslovacchia-Polonia . . . . .	9.589	1.315	9.754	11.069	41,2	7,4	48,7	56,1
Jugoslavia . . . . .	84.979	16.151	80.354	96.505	233,3	61,5	247,6	309,1
Paesi Nordici (e) . . . . .	39.125	4.921	40.401	45.322	131,4	29,2	147,3	176,5
Portogallo . . . . .	3.502	591	3.413	4.004	8,7	2,3	9,1	11,4
Regno Unito . . . . .	119.193	19.731	116.665	136.396	453,3	140,8	449,3	590,1
Spagna . . . . .	2.126	228	2.248	2.476	7,6	1,3	9,1	10,4
Svizzera . . . . .	1.437.624	204.925	1.451.897	1.656.822	2.739,7	547,6	3.162,9	3.710,5
Altri . . . . .	68.552	12.223	65.915	78.138	253,6	65,0	271,8	336,8
Tagliandi emessi da Amministrazioni estere e da Agenzie all'estero (f) . . . . .	1.192.457	—	1.085.677	1.085.677	3.584,8	—	3.350,9	3.350,9
Biglietti emessi da stazioni di confine (g) . . . . .	251.699	19.335	276.604	295.939	256,3	48,7	299,7	348,4
<b>TOTALE . . . . .</b>	<b>4.804.134</b>	<b>517.931</b>	<b>4.729.004</b>	<b>5.246.935</b>	<b>12.016,9</b>	<b>1.998,6</b>	<b>12.623,8</b>	<b>14.622,4</b>
<b>DIRETTO ALL'ESTERO</b>								
Biglietti emessi in Italia (c) . . . . .	1.399.387	319.079	1.222.907	1.541.986	3.293,6	1.292,8	3.074,5	4.367,3
Biglietti emessi all'estero (d) . . . . .	1.761.991	189.291	1.846.595	2.035.886	4.255,1	730,1	4.953,5	5.683,6
<b>TOTALE . . . . .</b>	<b>3.161.378</b>	<b>508.370</b>	<b>3.069.502</b>	<b>3.577.872</b>	<b>7.548,7</b>	<b>2.022,9</b>	<b>8.028,0</b>	<b>10.050,9</b>
<b>verso Paesi della C. E. E.</b>								
Benelux . . . . .	100.974	21.396	91.506	112.902	302,5	101,0	295,5	396,5
Francia . . . . .	649.239	126.657	602.183	728.840	1.816,3	543,6	1.856,8	2.400,4
Germania . . . . .	543.719	99.911	512.114	612.025	1.604,8	484,1	1.635,5	2.119,6
<b>verso altri Paesi</b>								
Austria . . . . .	350.482	29.529	374.279	403.808	618,7	160,0	665,6	825,6
Cecoslovacchia - Polonia . . . . .	6.687	1.254	6.267	7.521	28,4	7,6	30,2	37,8
Jugoslavia . . . . .	60.563	10.717	57.564	68.281	167,8	42,7	181,5	224,2
Paesi Nordici (e) . . . . .	33.147	5.182	32.371	37.553	115,3	31,7	121,6	153,3
Portogallo . . . . .	9.422	1.971	8.571	10.542	23,2	8,3	22,0	30,3
Regno Unito . . . . .	123.921	18.649	121.939	140.538	424,8	119,4	444,4	563,8
Spagna . . . . .	588	34	647	681	2,2	0,2	2,8	3,0
Svizzera . . . . .	1.253.589	185.717	1.237.255	1.422.972	2.331,6	482,9	2.666,4	3.149,3
Altri . . . . .	29.047	7.353	24.806	32.159	113,1	41,4	105,7	147,1
Tagliandi emessi dalle Agenzie per le stazioni di confine FF. SS. (f) . . . . .	81.902	36.473	50.007	86.480	386,7	196,0	289,6	485,6
<b>TOTALE . . . . .</b>	<b>3.243.280</b>	<b>544.843</b>	<b>3.119.509</b>	<b>3.664.352</b>	<b>7.935,4</b>	<b>2.218,9</b>	<b>8.317,6</b>	<b>10.536,5</b>
<b>IN TRANSITO PER L'ITALIA</b>								
Biglietti emessi da Amministrazioni estere . . . . .	22.303	2.987	20.909	23.896	125,1	27,4	119,1	146,5
<b>TOTALE . . . . .</b>	<b>8.069.717</b>	<b>1.065.761</b>	<b>7.869.422</b>	<b>8.935.183</b>	<b>20.077,4</b>	<b>4.244,9</b>	<b>21.060,5</b>	<b>25.305,4</b>
<b>ALTRE AMMINISTRAZIONI ITALIANE</b>								
<b>PROVENIENTE DALL'ESTERO</b>								
Biglietti emessi da Agenzie all'estero (f) . . . . .	65.413	—	62.656	62.656	213,8	—	192,6	192,6
Tagliandi emessi da Amministr. estere (f) . . . . .	4.496	—	5.104	5.104	23,2	—	26,1	26,1
<b>TOTALE . . . . .</b>	<b>70.909</b>	<b>—</b>	<b>67.760</b>	<b>67.760</b>	<b>237,0</b>	<b>—</b>	<b>218,7</b>	<b>218,7</b>

(a) Dati forniti dal Ministero dei Trasporti - Azienda Autonoma Ferrovie dello Stato - Controllo Viaggiatori e Bagagli. — (b) Comprende i biglietti di 1ª e 2ª classe. — (c) Viaggi di corse semplici e viaggi di andata dei biglietti di andata e ritorno. — (d) Viaggi di ritorno dei biglietti di andata e ritorno. — (e) Danimarca, Finlandia, Norvegia e Svezia. — (f) Somma dei viaggi consentiti dai tagliandi. In media ogni viaggiatore possiede 3-4 tagliandi. Nel dato della 2ª classe è compreso anche quello della 1ª. — (g) Trattasi del quinto dei biglietti di corsa semplice a tariffa differenziale n. r. emessi. Tale misura, determinata a seguito di indagine, si reputa rispondente ai biglietti acquistati dagli stranieri.



TAV. 84 — Traffico turistico interno delle Ferrovie dello Stato (a)

## I — PER TIPO DI VIAGGIO

SPECIE DEL TRAFFICO E ANNI	TRENI EFFETTUATI (b)	VIAGGIATORI	INTROITI - Migliaia di lire		
			delle Ferrovie Stato	di altri servizi (c)	Totale
VIAGGI AD INIZIATIVA DELLE FERROVIE DELLO STATO					
<b>TRENI TURISTICI</b>					
1958	56	26.313	39.616	16.907	56.523
1959	72	31.354	48.290	23.768	72.058
1960 (d)	4	1.111	3.490	1.150	4.640
1961	70	23.473	41.275	37.703	78.978
1962	62	19.327	40.657	48.146	88.803
<b>TRENI DELLA NEVE</b>					
1958	58	17.635	13.468	2.391	15.859
1959	46	20.786	13.392	2.576	15.968
1960	39	29.320	12.227	2.118	14.345
1961	96	24.557	18.436	3.065	21.501
1962	93	19.221	16.686	2.871	19.557
<b>FIERE MOSTRE E CONGRESSI</b>					
1958	—	154.042	775.443	—	775.443
1959	—	146.665	933.254	—	933.254
1960	—	132.226	788.416	—	788.416
1961	—	153.444	911.746	—	911.746
1962	—	91.153	650.999	—	650.999
<b>MANIFESTAZIONI PATRIOTTICHE E RELIGIOSE</b>					
1958	—	92.300	287.438	—	287.438
1959	—	129.480	327.676	—	327.676
1960	—	62.426	173.596	—	173.596
1961 (e)	—	175.689	567.624	—	567.624
1962	—	76.436	302.815	—	302.815
VIAGGI A RICHIESTA DI AGENZIE DI VIAGGIO ESTERE					
1958	—	327.380	926.356	—	926.356
1959	—	281.090	1.078.950	—	1.078.950
1960	—	296.187	972.087	—	972.087
1961	—	321.585	925.007	—	925.007
1962	—	376.133	1.267.692	—	1.267.692

## II — TRENI TURISTICI E DELLA NEVE PER MESE

MESI	1960				1961				1962			
	Treni	Viaggiatori	Introiti Migliaia di lire		Treni	Viaggiatori	Introiti Migliaia di lire		Treni	Viaggiatori	Introiti Migliaia di lire	
			delle F. S.	di altri servizi			delle F. S.	di altri servizi			delle F. S.	di altri servizi
<b>TRENI TURISTICI (d)</b>												
Gennaio	—	—	—	—	—	—	—	—	1	278	300	1.333
Febbraio	—	—	—	—	3	183	501	1.900	5	840	2.637	3.713
Marzo	—	—	—	—	—	—	—	—	6	1.083	2.941	8.038
Aprile	4	1.111	3.490	1.150	6	1.615	7.278	12.510	6	1.083	2.941	8.038
Maggio	—	—	—	—	14	4.221	5.754	1.887	15	5.137	9.618	3.698
Giugno	—	—	—	—	19	4.939	7.895	10.306	11	2.757	5.923	6.409
Luglio	—	—	—	—	2	979	994	609	1	32	34	—
Agosto	—	—	—	—	2	1.111	1.240	—	3	1.375	1.552	3
Settembre	—	—	—	—	13	4.916	11.472	9.830	10	4.034	10.553	8.849
Ottobre	—	—	—	—	11	5.509	6.141	661	7	3.020	5.039	6.109
Novembre	—	—	—	—	—	—	—	—	—	—	—	—
Dicembre	—	—	—	—	—	—	—	—	3	771	2.060	10.494
<b>TOTALE</b>	<b>4</b>	<b>1.111</b>	<b>3.490</b>	<b>1.150</b>	<b>70</b>	<b>23.473</b>	<b>41.275</b>	<b>37.703</b>	<b>62</b>	<b>19.327</b>	<b>40.657</b>	<b>48.146</b>
<b>TRENI DELLA NEVE</b>												
Gennaio	15	11.560	5.560	902	36	10.422	7.825	1.099	27	6.075	5.284	853
Febbraio	12	8.496	4.403	746	32	8.207	6.651	1.246	29	5.829	5.681	930
Marzo	8	7.237	1.957	438	17	2.468	1.703	287	22	3.517	3.020	692
Aprile	2	1.981	240	32	—	—	—	—	—	—	—	—
Dicembre	2	46	67	—	11	3.460	2.247	433	15	3.800	2.701	396
<b>TOTALE</b>	<b>39</b>	<b>29.320</b>	<b>12.227</b>	<b>2.118</b>	<b>96</b>	<b>24.557</b>	<b>18.436</b>	<b>3.065</b>	<b>93</b>	<b>19.221</b>	<b>16.686</b>	<b>2.871</b>

(a) Dati forniti dal Ministero dei trasporti - Servizio commerciale e del traffico. — (b) Ove manca il dato il viaggio si intende effettuato con aggancio di vetture a treni ordinari. — (c) Autocorriere, funivie, pasti, ecc. — (d) I treni sono stati sospesi dal giugno 1960, per fronteggiare le esigenze delle Olimpiadi di Roma. — (e) Comprende il movimento per la celebrazione del Centenario dell'Unità d'Italia.

TAV. 85 — Movimento autoveicoli e viaggiatori trasportati dalle navi traghetto delle Ferrovie dello Stato (a)

ANNI	MESSINA - VILLA SAN GIOVANNI			MESSINA - REGGIO CALABRIA			TOTALE		
	Autovetture	Autocarri	Viaggiatori	Autovetture	Autocarri	Viaggiatori	Autovetture	Autocarri	Viaggiatori
1959 - 1° semestre	35.500	16.289	2.229.232	4.500	2.156	355.294	40.000	18.445	2.584.526
2° " "	51.575	15.591	2.525.211	5.682	2.725	403.260	57.257	18.316	2.928.471
<b>TOTALE</b>	<b>87.075</b>	<b>31.880</b>	<b>4.754.443</b>	<b>10.182</b>	<b>4.881</b>	<b>758.554</b>	<b>97.257</b>	<b>36.761</b>	<b>5.512.997</b>
1960 - 1° semestre	42.164	23.117	2.265.196	3.799	3.584	324.891	45.963	26.701	2.590.087
2° " "	66.529	19.402	2.755.614	6.356	4.032	393.654	72.885	23.434	3.149.268
<b>TOTALE</b>	<b>108.693</b>	<b>42.519</b>	<b>5.020.810</b>	<b>10.155</b>	<b>7.616</b>	<b>718.545</b>	<b>118.848</b>	<b>50.135</b>	<b>5.739.355</b>
1961 - 1° semestre	55.689	27.551	2.614.209	4.375	6.234	338.556	60.054	33.785	2.952.765
2° " "	91.752	22.909	3.219.823	6.584	8.065	413.041	98.336	30.974	3.632.864
<b>TOTALE</b>	<b>147.441</b>	<b>50.460</b>	<b>5.834.032</b>	<b>10.959</b>	<b>14.299</b>	<b>751.597</b>	<b>158.400</b>	<b>64.759</b>	<b>6.585.629</b>
1962 - 1° semestre	67.253	30.685	2.884.086	4.009	8.947	388.935	71.262	39.632	3.273.021
2° " "	116.408	23.934	3.370.639	7.856	14.493	499.398	124.264	38.427	3.870.037
<b>TOTALE</b>	<b>183.661</b>	<b>54.619</b>	<b>6.254.725</b>	<b>11.865</b>	<b>23.440</b>	<b>888.333</b>	<b>195.526</b>	<b>78.059</b>	<b>7.143.058</b>

(a) Ministero dei trasporti - Azienda autonoma delle FF. SS. I dati comprendono il movimento nei due sensi e per i viaggiatori, anche quelli trasportati sulle carrozze ferroviarie.

TAV. 86 — Traffico medio giornaliero dei veicoli a motore registrati al posto di frontiera di Ponte San Luigi (a)

## Numero di veicoli per trasporto viaggiatori

VEICOLI	I TRIMESTRE		II TRIMESTRE		III TRIMESTRE		IV TRIMESTRE		MEDIA ANNUA		
	Nazionali	Esteri	Nazionali	Esteri	Nazionali	Esteri	Nazionali	Esteri	Nazionali	Esteri	Totali
<b>ANNO 1961</b>											
<b>In entrata</b>											
Motociclette	99	73	66	64	28	88	12	42	51	67	118
Autovetture	381	1.014	391	1.714	234	2.516	131	1.293	284	1.634	1.918
Autobus - 2 assi	17	17	19	27	25	35	13	25	19	26	45
Autobus - 3 o più assi	—	—	—	—	—	—	—	—	—	—	—
<b>TOTALE</b>	<b>497</b>	<b>1.104</b>	<b>476</b>	<b>1.805</b>	<b>287</b>	<b>2.639</b>	<b>155</b>	<b>1.360</b>	<b>354</b>	<b>1.727</b>	<b>2.081</b>
<b>In uscita</b>											
Motociclette	108	63	105	48	58	74	38	19	77	51	128
Autovetture	377	914	501	1.293	284	2.281	202	1.217	341	1.426	1.767
Autobus - 2 assi	20	15	25	24	27	30	18	16	23	21	44
Autobus - 3 o più assi	—	—	—	—	—	—	—	—	—	—	—
<b>TOTALE</b>	<b>505</b>	<b>992</b>	<b>631</b>	<b>1.365</b>	<b>369</b>	<b>2.335</b>	<b>258</b>	<b>1.252</b>	<b>441</b>	<b>1.498</b>	<b>1.939</b>
<b>ANNO 1962</b>											
<b>In entrata</b>											
Motociclette	51	35	79	68	73	83	41	36	61	56	117
Autovetture	182	1.257	348	1.996	489	2.699	279	1.190	325	1.785	2.110
Autobus - 2 assi	10	15	19	39	29	45	15	20	18	30	48
Autobus - 3 o più assi	—	—	1	1	—	—	—	—	—	—	—
<b>TOTALE</b>	<b>243</b>	<b>1.307</b>	<b>447</b>	<b>2.104</b>	<b>591</b>	<b>2.827</b>	<b>335</b>	<b>1.246</b>	<b>404</b>	<b>1.871</b>	<b>2.275</b>
<b>In uscita</b>											
Motociclette	57	23	77	53	93	63	41	39	67	45	112
Autovetture	224	1.156	442	1.766	738	2.744	370	1.122	444	1.697	2.141
Autobus - 2 assi	12	9	24	29	33	41	12	18	20	24	44
Autobus - 3 o più assi	—	—	1	1	—	—	—	—	—	—	—
<b>TOTALE</b>	<b>293</b>	<b>1.188</b>	<b>544</b>	<b>1.849</b>	<b>864</b>	<b>2.848</b>	<b>423</b>	<b>1.179</b>	<b>531</b>	<b>1.766</b>	<b>2.297</b>

(a) Dati rilevati dall'E.A.M. mediante impiego di contatori automatici nei due sensi di marcia. La ripartizione per nazionalità e tipo del veicolo è fatta per sondaggio.



Tav. 87 — Servizi di navigazione sui laghi e sulle lagune (a)

Viaggiatori in migliaia - Prodotto in migliaia di lire

LOCALITÀ	1960			1961			1962		
	Linee	Viaggiatori	Prodotto traffico	Linee	Viaggiatori	Prodotto traffico	Linee	Viaggiatori	Prodotto traffico
Lago Maggiore . . . . .	2	2.671	567.981	2	2.905	704.181	2	2.822	730.462
— di Como . . . . .	2	1.928	293.722	2	1.984	350.800	2	1.834	362.002
— di Lugano (b) . . . . .	2	184	21.166	2	218	24.120	2	217	21.579
— di Iseo . . . . .	1	173	14.667	1	183	15.561	1	165	16.355
— di Garda . . . . .	3	480	151.110	3	545	175.574	3	596	204.630
Laguna di Venezia (c) . . . . .	16	65.476	2.652.592	16	69.085	2.860.146	16	73.183	3.139.352
<b>TOTALE . . . . .</b>	<b>26</b>	<b>70.912</b>	<b>3.701.238</b>	<b>26</b>	<b>74.920</b>	<b>4.130.382</b>	<b>26</b>	<b>78.817</b>	<b>4.474.380</b>

(a) Dati forniti dal Ministero dei Trasporti. — (b) Per il solo territorio italiano. — (c) Compresa 11 linee urbane.

Tav. 88 — Linee funicolari, funivie e seggiovie (a)

Viaggiatori in migliaia - Prodotto in migliaia di lire

ANNI — PROVINCIE	FUNICOLARI			FUNIVIE			SEGGIOVIE		
	N	Viaggiatori (b)	Prodotto traffico (c)	N	Viaggiatori (b)	Prodotto traffico (c)	N	Viaggiatori (b)	Prodotto traffico (c)
1958 . . . . .	24	26.913	562.293	48	4.173	883.610	119	3.686	691.464
1959 . . . . .	24	27.858	678.769	47	4.140	839.947	122	4.525	839.285
1960 . . . . .	22	26.599	659.605	49	4.339	1.022.865	117	5.039	920.739
1961 . . . . .	22	25.355	727.394	54	5.150	1.282.420	137	4.646	998.771
1962 . . . . .	22	23.237	743.360	60	6.092	1.541.290	154	6.121	1.265.688

## 1962 PER PROVINCIA

Torino . . . . .	—	—	—	4	285	66.938	19	732	185.845
Vercelli . . . . .	1	672	9.476	2	351	68.193	5	170	36.721
Novara . . . . .	—	—	—	4	135	26.552	2	76	16.125
Cuneo . . . . .	1	1.338	18.860	—	—	—	4	239	61.350
Alessandria . . . . .	—	—	—	—	—	—	1	18	3.659
Valle d'Aosta . . . . .	1	62	1.580	9	1.049	506.236	11	605	135.433
Imperia . . . . .	—	—	—	1	67	25.359	1	49	19.089
Genova . . . . .	2	2.531	64.196	1	123	23.055	—	—	—
Como . . . . .	2	1.228	101.452	2	196	49.293	—	—	—
Sondrio . . . . .	—	—	—	3	263	74.699	8	215	48.184
Bergamo . . . . .	3	1.018	39.276	4	224	31.730	8	303	52.076
Brescia . . . . .	—	—	—	1	84	11.709	2	93	18.544
Bolzano - Bozen . . . . .	2	100	11.073	11	1.393	245.081	26	1.067	195.461
Trento . . . . .	—	—	—	5	599	130.518	25	1.148	229.017
Vicenza . . . . .	—	—	—	—	—	—	3	116	15.561
Belluno . . . . .	—	—	—	4	596	111.084	17	530	107.549
Udine . . . . .	—	—	—	2	281	65.377	2	32	4.989
Modena . . . . .	—	—	—	—	—	—	1	39	5.046
Bologna . . . . .	—	—	—	1	116	15.175	1	23	3.225
Macerata . . . . .	—	—	—	—	—	—	1	1	292
Pistoia . . . . .	1	63	4.197	1	34	7.007	7	83	17.390
Livorno . . . . .	1	378	17.175	—	—	—	—	—	—
Perugia . . . . .	—	—	—	—	—	—	1	88	8.499
Terni . . . . .	1	629	22.477	—	—	—	—	—	—
Rieti . . . . .	—	—	—	1	42	9.285	—	—	—
Roma . . . . .	1	549	16.043	—	—	—	1	148	11.289
Napoli . . . . .	5	14.540	419.478	1	36	8.222	2	208	54.193
Avellino . . . . .	1	129	18.077	—	—	—	—	—	—
L'Aquila . . . . .	—	—	—	1	57	14.562	5	104	30.544
Reggio di Calabria . . . . .	—	—	—	—	—	—	1	34	5.607
Trapani . . . . .	—	—	—	1	121	13.599	—	—	—
Catania . . . . .	—	—	—	1	40	37.616	—	—	—
<b>TOTALE . . . . .</b>	<b>22</b>	<b>23.237</b>	<b>743.360</b>	<b>60</b>	<b>6.092</b>	<b>1.541.290</b>	<b>154</b>	<b>6.121</b>	<b>1.265.688</b>

(a) Dati forniti dal Ministero dei trasporti. — (b) Il calcolo è fatto computando 1 unità per i biglietti di corsa semplice, 2 unità per quelli di andata e ritorno e 4 unità per ciascun giorno di validità degli abbonamenti. — (c) Al netto delle tasse erariali e di bollo.

TAV. 89 — Passaporti individuali (a)

PROVINCIE E REGIONI	1960			1961			1962		
	Rilasci	Rinnovi	Totale	Rilasci	Rinnovi	Totale	Rilasci	Rinnovi	Totale
Torino . . . . .	16.695	75.993	92.688	10.599	42.802	53.401	14.793	5.430	20.223
Vercelli . . . . .	2.046	9.765	11.811	1.913	5.258	7.171	1.623	189	1.812
Novara . . . . .	5.357	15.731	21.088	2.663	10.144	12.807	2.669	226	2.895
Cuneo . . . . .	1.620	4.163	5.783	1.222	3.116	4.338	1.695	183	1.878
Asti . . . . .	583	1.860	2.443	537	1.171	1.708	677	5	682
Alessandria . . . . .	2.751	6.200	8.951	2.320	3.590	5.910	1.648	503	2.151
<b>PIEMONTE . . . . .</b>	<b>29.052</b>	<b>113.712</b>	<b>142.764</b>	<b>19.254</b>	<b>66.081</b>	<b>85.335</b>	<b>23.105</b>	<b>6.536</b>	<b>29.641</b>
<b>VALLE D'AOSTA . . . . .</b>	<b>1.653</b>	<b>2.765</b>	<b>4.418</b>	<b>1.042</b>	<b>1.275</b>	<b>2.317</b>	<b>831</b>	<b>106</b>	<b>937</b>
Imperia . . . . .	2.721	9.664	12.385	2.601	5.706	8.307	2.910	10	2.920
Savona . . . . .	1.683	5.937	7.620	1.646	3.916	5.562	1.571	686	2.257
Genova . . . . .	11.909	44.907	56.816	9.710	24.403	34.113	8.070	1.749	9.819
La Spezia . . . . .	1.779	3.771	5.550	1.858	2.621	4.479	1.625	669	2.294
<b>LIGURIA . . . . .</b>	<b>18.092</b>	<b>64.279</b>	<b>82.371</b>	<b>15.815</b>	<b>36.646</b>	<b>52.461</b>	<b>14.176</b>	<b>3.114</b>	<b>17.290</b>
Varese . . . . .	13.227	42.325	55.552	5.909	18.969	24.878	2.903	465	3.368
Como . . . . .	19.548	42.142	61.690	12.812	21.162	33.974	9.174	491	9.665
Sondrio . . . . .	3.815	6.128	9.943	3.546	2.032	5.578	1.795	489	2.284
Milano . . . . .	45.100	270.658	315.758	25.985	227.040	253.025	28.450	26.355	54.805
Bergamo . . . . .	6.690	19.631	26.321	7.158	8.068	15.226	5.308	1.004	6.312
Brescia . . . . .	8.077	12.355	20.432	6.119	7.985	14.104	5.736	564	6.300
Pavia . . . . .	3.674	9.370	13.044	1.597	6.183	7.780	1.840	240	2.080
Cremona . . . . .	2.651	2.995	5.646	1.891	2.038	3.929	1.543	21	1.564
Mantova . . . . .	1.378	3.968	5.346	1.009	2.141	3.150	565	764	1.329
<b>LOMBARDIA . . . . .</b>	<b>104.160</b>	<b>409.572</b>	<b>513.732</b>	<b>66.026</b>	<b>295.618</b>	<b>361.644</b>	<b>57.314</b>	<b>30.393</b>	<b>87.707</b>
Bolzano - Bozen . . . . .	8.000	10.200	18.200	6.545	10.024	16.569	6.300	—	6.300
Trento . . . . .	5.962	7.125	13.087	4.596	3.634	8.230	6.564	12	6.576
<b>TRENTINO-A.A. . . . .</b>	<b>13.962</b>	<b>17.325</b>	<b>31.287</b>	<b>11.141</b>	<b>13.658</b>	<b>24.799</b>	<b>12.864</b>	<b>12</b>	<b>12.876</b>
Verona . . . . .	4.630	9.328	13.958	3.487	5.483	8.970	3.989	14	4.003
Vicenza . . . . .	5.537	6.787	12.324	4.755	8.062	3.999	31	3.030	
Belluno . . . . .	5.658	6.670	12.328	4.172	3.825	7.997	4.336	73	4.409
Treviso . . . . .	10.427	7.659	18.086	7.923	7.699	15.622	5.675	2.091	7.766
Venezia . . . . .	9.157	13.556	22.713	7.807	9.010	16.817	8.148	867	9.015
Padova . . . . .	5.430	9.547	14.977	5.444	4.127	9.571	5.858	61	5.919
Rovigo . . . . .	1.311	1.480	2.791	1.304	659	1.963	1.324	253	1.577
<b>VENETO . . . . .</b>	<b>42.150</b>	<b>55.027</b>	<b>97.177</b>	<b>34.892</b>	<b>34.110</b>	<b>69.002</b>	<b>33.329</b>	<b>3.390</b>	<b>36.719</b>
Udine . . . . .	15.864	15.409	31.273	13.311	8.359	21.670	10.593	2.230	12.823
Gorizia . . . . .	2.482	4.187	6.669	2.353	4.525	6.878	2.650	3.239	5.899
Trieste . . . . .	11.092	22.639	33.731	11.291	18.194	29.485	17.187	739	17.926
<b>FRIULI-V. G. . . . .</b>	<b>29.438</b>	<b>42.235</b>	<b>71.673</b>	<b>26.955</b>	<b>31.078</b>	<b>58.033</b>	<b>30.430</b>	<b>6.208</b>	<b>36.638</b>
Piacenza . . . . .	2.146	4.707	6.853	1.700	3.218	4.918	1.435	845	2.280
Parma . . . . .	4.022	5.634	9.656	3.734	3.236	6.970	2.688	730	3.418
Reggio nell'Em. . . . .	2.285	3.895	6.180	2.178	1.865	4.043	1.508	—	1.508
Modena . . . . .	3.085	9.376	6.291	2.512	3.423	5.935	2.913	74	2.987
Bologna . . . . .	5.546	21.524	27.070	4.814	12.478	17.292	6.954	743	7.697
Ferrara . . . . .	1.710	3.513	5.223	1.466	2.358	3.824	1.913	14	1.927
Ravenna . . . . .	1.947	3.522	5.469	1.851	1.929	3.780	1.713	9	1.722
Forlì . . . . .	4.194	4.713	8.907	3.693	3.174	6.867	3.933	61	3.987
<b>EMILIA-ROM. . . . .</b>	<b>24.935</b>	<b>53.799</b>	<b>78.734</b>	<b>21.948</b>	<b>31.681</b>	<b>53.629</b>	<b>23.057</b>	<b>2.469</b>	<b>25.526</b>
Pesaro e Urbino . . . . .	4.083	2.826	6.909	3.957	1.500	5.457	3.669	18	3.687
Ancona . . . . .	3.131	4.277	7.408	2.856	2.786	5.642	2.596	30	2.626
Macerata . . . . .	1.284	1.010	2.294	1.086	574	1.660	924	97	1.021
Ascoli Piceno . . . . .	2.432	1.420	3.852	2.406	907	3.313	2.272	64	2.336
<b>MARCHE . . . . .</b>	<b>10.930</b>	<b>9.533</b>	<						

Segue Tav. 89 — Passaporti individuali (a)

PROVINCIE E REGIONI	1960			1961			1962		
	Rilasci	Rinnovi	Totale	Rilasci	Rinnovi	Totale	Rilasci	Rinnovi	Totale
Massa-Carrara . . . . .	2.262	1.890	4.152	1.733	981	2.714	1.338	293	1.631
Lucca . . . . .	2.614	5.249	7.863	2.405	3.428	5.833	2.313	698	3.011
Pistoia . . . . .	1.136	2.175	3.311	1.036	1.341	2.377	1.047	27	1.074
Firenze . . . . .	6.432	20.369	26.801	6.543	22.745	29.288	6.252	3.171	9.423
Livorno . . . . .	1.780	3.509	5.289	1.542	1.883	3.425	1.409	736	2.145
Pisa . . . . .	1.374	3.411	4.785	923	2.128	3.051	1.563	253	1.816
Arezzo . . . . .	1.280	1.674	2.954	1.097	1.096	2.193	1.090	206	1.296
Siena . . . . .	1.005	1.731	2.736	878	1.170	2.048	805	351	1.156
Grosseto . . . . .	1.126	801	1.927	1.099	414	1.513	734	137	871
<b>TOSCANA . . . . .</b>	<b>19.009</b>	<b>40.809</b>	<b>59.818</b>	<b>17.256</b>	<b>35.186</b>	<b>52.442</b>	<b>16.551</b>	<b>5.872</b>	<b>22.423</b>
Perugia . . . . .	5.264	4.730	9.994	5.488	3.176	8.664	4.026	1.273	5.299
Terni . . . . .	1.063	2.434	3.497	1.212	582	1.794	1.221	30	1.251
<b>UMBRIA . . . . .</b>	<b>6.635</b>	<b>5.793</b>	<b>12.428</b>	<b>6.700</b>	<b>3.758</b>	<b>10.458</b>	<b>5.247</b>	<b>1.303</b>	<b>6.550</b>
Viterbo . . . . .	1.374	551	1.925	1.319	288	1.607	1.049	91	1.140
Rieti . . . . .	722	275	997	645	200	845	603	—	603
Roma . . . . .	26.153	135.849	162.002	27.273	76.675	103.948	34.094	13.657	47.751
Latina . . . . .	3.988	1.512	5.500	5.232	1.124	6.356	3.258	717	3.975
Frosinone . . . . .	5.482	1.694	7.176	6.498	989	7.487	6.411	584	6.995
<b>LAZIO . . . . .</b>	<b>37.719</b>	<b>139.881</b>	<b>177.600</b>	<b>40.967</b>	<b>79.276</b>	<b>120.243</b>	<b>45.415</b>	<b>15.049</b>	<b>60.464</b>
Caserta . . . . .	9.003	1.905	10.908	9.775	1.148	10.923	11.127	134	11.261
Benevento . . . . .	7.080	1.232	8.312	8.107	800	8.907	7.545	470	8.015
Napoli . . . . .	12.811	21.454	34.265	14.121	13.703	27.824	14.326	6.437	20.763
Avellino . . . . .	12.783	3.825	16.608	13.463	2.170	15.633	12.805	145	12.950
Salerno . . . . .	11.791	3.823	15.614	13.656	1.865	15.521	11.125	54	11.179
<b>CAMPANIA . . . . .</b>	<b>53.468</b>	<b>32.239</b>	<b>85.707</b>	<b>59.122</b>	<b>19.686</b>	<b>78.808</b>	<b>56.928</b>	<b>7.240</b>	<b>64.168</b>
L'Aquila . . . . .	4.363	2.209	6.572	5.013	994	6.007	3.974	547	4.521
Teramo . . . . .	5.355	958	6.313	5.406	602	6.008	5.313	37	5.350
Pescara . . . . .	4.019	1.309	5.328	3.607	705	4.312	3.100	7	3.107
Chieti . . . . .	10.887	1.991	12.878	9.965	1.512	11.477	7.730	206	7.936
Campobasso . . . . .	10.489	2.390	12.879	10.239	874	11.113	9.252	19	9.271
<b>ABRUZZI E M. . . . .</b>	<b>35.113</b>	<b>8.857</b>	<b>43.970</b>	<b>34.230</b>	<b>4.687</b>	<b>38.917</b>	<b>29.369</b>	<b>816</b>	<b>30.185</b>
Foggia . . . . .	13.929	2.652	16.581	12.397	1.447	13.844	8.154	125	8.279
Bari . . . . .	14.826	7.965	22.791	15.867	4.636	20.503	10.536	2.629	13.165
Taranto . . . . .	3.774	3.774	7.548	6.039	908	6.947	4.786	429	5.215
Brindisi . . . . .	4.244	926	5.170	5.040	622	5.662	4.143	330	4.473
Lecce . . . . .	15.469	3.861	19.330	19.061	1.491	20.552	20.368	136	20.504
<b>PUGLIA . . . . .</b>	<b>52.242</b>	<b>16.777</b>	<b>69.019</b>	<b>58.404</b>	<b>9.104</b>	<b>67.508</b>	<b>47.987</b>	<b>3.649</b>	<b>51.636</b>
Potenza . . . . .	9.816	1.733	11.549	8.985	976	9.961	7.450	500	7.950
Matera . . . . .	3.889	562	4.451	4.896	754	5.650	4.639	355	4.994
<b>BASILICATA . . . . .</b>	<b>13.705</b>	<b>2.295</b>	<b>16.000</b>	<b>13.881</b>	<b>1.730</b>	<b>15.611</b>	<b>12.089</b>	<b>855</b>	<b>12.944</b>
Cosenza . . . . .	14.532	2.960	17.492	16.785	2.700	19.485	11.981	571	12.552
Catanzaro . . . . .	8.632	2.212	10.844	9.194	1.214	10.408	9.806	4	9.810
Reggio di C. . . . .	7.746	2.565	10.311	7.744	2.249	9.993	6.702	23	6.725
<b>CALABRIA . . . . .</b>	<b>30.910</b>	<b>7.737</b>	<b>38.647</b>	<b>33.723</b>	<b>6.163</b>	<b>39.886</b>	<b>28.489</b>	<b>598</b>	<b>29.087</b>
Trapani . . . . .	3.912	1.678	5.590	4.133	971	5.104	4.122	29	4.151
Palermo . . . . .	12.462	8.068	20.530	13.470	4.600	18.070	13.086	410	13.496
Messina . . . . .	7.850	6.699	14.549	8.875	1.955	10.830	7.675	614	8.289
Agrigento . . . . .	6.546	1.861	8.407	9.200	973	10.173	8.850	825	9.675
Caltanissetta . . . . .	2.868	932	3.800	3.681	443	4.124	4.398	30	4.428
Enna . . . . .	3.589	500	4.089	4.626	268	4.894	4.261	12	4.273
Catania . . . . .	9.054	8.002	17.056	13.650	3.572	17.222	15.142	21	15.163
Ragusa . . . . .	2.222	646	2.868	2.208	429	2.637	1.805	359	2.164
Siracusa . . . . .	4.087	1.016	5.103	4.209	701	4.910	4.667	43	4.710
<b>SICILIA . . . . .</b>	<b>52.590</b>	<b>29.402</b>	<b>81.992</b>	<b>64.052</b>	<b>13.912</b>	<b>77.964</b>	<b>64.006</b>	<b>2.343</b>	<b>66.349</b>
Sassari . . . . .	3.061	1.221	4.282	3.944	800	4.744	3.481	122	3.603
Nuoro . . . . .	4.091	482	4.573	4.619	481	5.100	2.933	3	2.936
Cagliari . . . . .	3.508	3.689	7.197	4.913	3.897	8.810	4.752	7	4.759
<b>SARDEGNA . . . . .</b>	<b>10.660</b>	<b>5.392</b>	<b>16.052</b>	<b>13.476</b>	<b>5.178</b>	<b>18.654</b>	<b>11.166</b>	<b>132</b>	<b>11.298</b>
<b>ITALIA . . . . .</b>	<b>586.423</b>	<b>1.057.429</b>	<b>1.643.852</b>	<b>549.189</b>	<b>694.594</b>	<b>1.243.783</b>	<b>521.814</b>	<b>90.294</b>	<b>612.108</b>

(a) Cfr. la nota (a) alla pagina precedente.

Tav. 90 — Passaporti collettivi (a)

## I — RILASCI, PARTECIPANTI E GIORNATE DI PERMANENZA ALL'ESTERO

PROVINCIE E REGIONI	PASSAPORTI RILASCIATI		PARTECIPANTI		GIORNATE DI PERMANENZA ALL'ESTERO			
	1961	1962	1961	1962	Totale		Media per partecipante	
					1961	1962	1961	1962
Torino . . . . .	101	174	2.180	3.794	14.130	16.742	6,5	4,4
Vercelli . . . . .	116	50	4.505	5.868	25.422	34.923	5,6	6,0
Novara . . . . .	50	27	1.507	1.031	6.257	3.805	4,2	3,7
Cuneo . . . . .	15	2	513	42	2.724	224	5,3	5,3
Asti . . . . .	15	18	377	575	889	756	2,4	1,3
Alessandria . . . . .	105	108	2.850	2.916	4.933	4.397	1,7	1,5
<b>PIEMONTE . . . . .</b>	<b>402</b>	<b>379</b>	<b>11.932</b>	<b>14.226</b>	<b>54.355</b>	<b>60.847</b>	<b>4,6</b>	<b>4,3</b>
VALLE D'AOSTA . . . . .	4	6	118	150	601	228	5,1	1,5
Imperia . . . . .	763	505	7.795	4.752	8.551	5.861	1,1	1,2
Savona . . . . .	20	18	645	597	725	684	1,1	1,1
Genova . . . . .	125	94	2.953	2.314	13.824	12.863	4,7	5,6
La Spezia . . . . .	4	—	94	—	756	—	8,0	—
<b>LIGURIA . . . . .</b>	<b>912</b>	<b>617</b>	<b>11.487</b>	<b>7.663</b>	<b>23.856</b>	<b>19.408</b>	<b>2,1</b>	<b>2,5</b>
Varese . . . . .	64	59	1.057	1.350	2.935	1.741	2,8	1,3
Como . . . . .	50	28	1.542	700	3.065	1.472	2,0	2,1
Sondrio . . . . .	—	12	—	248	—	654	—	2,6
Milano . . . . .	858	696	18.854	14.588	69.606	71.194	3,7	4,9
Bergamo . . . . .	54	13	1.444	379	2.022	542	1,4	1,4
Brescia . . . . .	28	26	950	840	1.706	2.209	1,8	2,6
Pavia . . . . .	48	40	1.462	1.449	2.036	2.247	1,4	1,6
Cremona . . . . .	20	29	667	980	1.525	980	2,3	1,0
Mantova . . . . .	7	8	161	320	303	652	1,9	2,0
<b>LOMBARDIA . . . . .</b>	<b>1.129</b>	<b>911</b>	<b>26.137</b>	<b>20.854</b>	<b>83.198</b>	<b>81.691</b>	<b>3,2</b>	<b>3,9</b>
Bolzano-Bozen . . . . .	15	20	290	423	3.278	1.860	11,3	4,4
Trento . . . . .	26	64	702	1.641	1.490	2.418	2,1	1,5
<b>TRENTINO-ALTO ADIGE . . . . .</b>	<b>41</b>	<b>84</b>	<b>992</b>	<b>2.064</b>	<b>4.768</b>	<b>4.278</b>	<b>4,8</b>	<b>2,1</b>
Verona . . . . .	12	15	350	556	577	1.884	1,6	3,4
Vicenza . . . . .	82	107	3.524	4.635	24.765	30.281	7,0	6,5
Belluno . . . . .	5	3	89	77	238	246	2,7	3,2
Treviso . . . . .	31	33	930	1.102	2.094	1.794	2,3	1,6
Venezia . . . . .	43	62	1.278	1.102	3.500	6.460	2,7	3,1
Padova . . . . .	24	11	590	405	2.235	1.140	3,8	2,8
Rovigo . . . . .	3	6	73	151	214	290	2,9	1,9
<b>VENETO . . . . .</b>	<b>200</b>	<b>237</b>	<b>6.834</b>	<b>9.036</b>	<b>33.623</b>	<b>42.095</b>	<b>4,9</b>	<b>4,7</b>
Udine . . . . .	83	92	2.655	2.981	3.505	4.568	1,3	1,5
Gorizia . . . . .	46	55	1.438	2.204	2.675	3.473	1,9	1,6
Trieste . . . . .	109	126	3.450	3.623	6.457	7.710	1,9	2,1
<b>FRIULI-VENEZIA GIULIA . . . . .</b>	<b>238</b>	<b>273</b>	<b>7.543</b>	<b>8.808</b>	<b>12.637</b>	<b>15.751</b>	<b>1,7</b>	<b>1,8</b>
Piacenza . . . . .	32	41	940	1.433	1.384	1.703	1,5	1,2
Parma . . . . .	35	41	955	2.278	1.894	6.209	2,0	2,7
Reggio nell'Emilia . . . . .	24	27	830	803	2.619	1.782	3,2	2,2
Modena . . . . .	35	28	1.153	1.036	4.251	2.629	3,7	2,5
Bologna . . . . .	162	147	5.059	4.751	22.036	21.103	4,4	4,4
Ferrara . . . . .	7	19	157	564	708	1.945	4,5	3,4
Ravenna . . . . .	10	7	274	174	1.025	833	3,7	4,8
Forlì . . . . .	13	16	336	464	750	1.264	2,2	2,7
<b>EMILIA-ROMAGNA . . . . .</b>	<b>318</b>	<b>326</b>	<b>9.704</b>	<b>11.503</b>	<b>34.667</b>	<b>37.468</b>	<b>3,6</b>	<b>3,3</b>
Pesaro e Urbino . . . . .	20	12	526	330	1.297	964	2,5	2,9
Ancona . . . . .	11	6	318	221	1.284	1.371	4,0	6,2
Macerata . . . . .	—	2	—	65	—	283	—	4,4
Ascoli Piceno . . . . .	2	—	52	—	335	—	6,4	—
<b>MARCHE . . . . .</b>	<b>33</b>	<b>20</b>	<b>896</b>	<b>616</b>	<b>2.916</b>	<b>2.618</b>	<b>3,3</b>	<b>4,3</b>

(a) Rilevazione effettuata in collaborazione con il Ministero degli Affari Esteri e con quello dell'Interno, tramite le Questure.

## Segue Tav. 90 — Passaporti collettivi (a)

## Segue I — RILASCI, PARTECIPANTI E GIORNATE DI PERMANENZA ALL'ESTERO

PROVINCIE E REGIONI	PASSAPORTI RILASCIATI		PARTECIPANTI		GIORNATE DI PERMANENZA ALL'ESTERO			
	1961	1962	1961	1962	Totale		Media per partecipante	
					1961	1962	1961	1962
Massa-Carrara . . . . .	2	1	53	14	265	70	5,0	5,0
Lucca . . . . .	4	10	130	268	628	1.324	4,8	4,9
Pistoia . . . . .	7	4	217	73	1.178	1.613	5,4	22,1
Firenze . . . . .	33	42	1.117	1.398	7.447	10.560	6,7	7,5
Livorno . . . . .	1	2	19	29	76	221	4,0	7,6
Pisa . . . . .	6	3	145	54	1.519	519	10,5	9,6
Arezzo . . . . .	2	2	90	74	980	654	10,9	8,8
Siena . . . . .	1	2	21	72	168	97	8,0	1,3
Grosseto . . . . .	1	—	19	—	19	—	1,0	—
TOSCANA . . . . .	57	66	1.811	1.982	12.230	14.998	6,8	7,6
Perugia . . . . .	27	19	859	592	7.106	6.029	8,3	10,2
Terni . . . . .	—	—	—	—	—	—	—	—
UMBRIA . . . . .	27	19	859	592	7.106	6.029	8,3	10,2
Viterbo . . . . .	—	—	—	—	—	—	—	—
Rieti . . . . .	1	—	50	—	50	—	1,0	—
Roma . . . . .	268	302	7.669	8.792	81.011	103.928	10,6	11,8
Latina . . . . .	1	2	3	71	21	647	7,0	9,1
Frosinone . . . . .	2	3	69	95	552	715	8,0	7,5
LAZIO . . . . .	272	307	7.791	8.958	81.634	105.290	10,5	11,8
Caserta . . . . .	—	—	—	—	—	—	—	—
Benevento . . . . .	—	—	—	—	—	—	—	—
Napoli . . . . .	60	70	1.944	2.407	16.798	18.790	8,6	7,8
Avellino . . . . .	2	2	85	50	285	150	3,4	3,0
Salerno . . . . .	—	—	—	—	—	—	—	—
CAMPANIA . . . . .	62	72	2.029	2.457	17.083	18.940	8,4	7,7
L'Aquila . . . . .	3	—	69	—	675	—	9,8	—
Teramo . . . . .	—	2	—	51	—	51	—	1,0
Pescara . . . . .	1	2	34	58	408	534	12,0	9,2
Chieti . . . . .	1	—	7	—	35	—	5,0	—
Campobasso . . . . .	3	3	46	32	288	304	6,3	9,5
ABRUZZI E MOLISE . . . . .	8	7	156	141	1.406	889	9,0	6,3
Foggia . . . . .	—	2	—	48	—	693	—	14,4
Bari . . . . .	14	7	489	309	5.506	2.468	11,3	8,0
Taranto . . . . .	—	—	—	—	—	—	—	—
Brindisi . . . . .	—	—	—	—	—	—	—	—
Lecce . . . . .	5	1	159	31	1.841	341	11,6	11,0
PUGLIA . . . . .	19	10	648	388	7.347	3.502	11,3	9,0
Potenza . . . . .	—	—	—	—	—	—	—	—
Matera . . . . .	—	—	—	—	—	—	—	—
BASILICATA . . . . .	—	—	—	—	—	—	—	—
Cosenza . . . . .	2	3	60	100	480	678	8,0	6,8
Catanzaro . . . . .	2	6	35	213	483	1.224	13,8	5,7
Reggio di Calabria . . . . .	3	6	127	385	886	2.756	7,0	7,2
CALABRIA . . . . .	7	15	222	698	1.849	4.658	8,3	6,7
Trapani . . . . .	1	—	43	—	172	—	4,0	—
Palermo . . . . .	20	7	590	588	5.199	4.225	8,8	7,2
Messina . . . . .	4	3	85	123	1.091	1.336	12,8	11,8
Agrigento . . . . .	—	—	—	—	—	—	—	—
Caltanissetta . . . . .	—	1	—	9	—	36	—	4,0
Enna . . . . .	1	—	46	—	230	—	5,0	—
Catania . . . . .	22	23	786	870	6.435	6.513	8,2	7,5
Ragusa . . . . .	—	—	—	—	—	—	—	—
Siracusa . . . . .	2	2	70	64	280	192	4,0	3,0
SICILIA . . . . .	50	36	1.620	1.654	13.407	12.302	8,3	7,4
Sassari . . . . .	3	1	160	25	680	325	4,3	13,0
Nuoro . . . . .	—	2	—	66	—	840	—	12,7
Cagliari . . . . .	5	8	215	321	1.526	2.437	7,1	7,6
SARDEGNA . . . . .	8	11	375	412	2.206	3.602	5,9	8,7
ITALIA . . . . .	3.787	3.396	91.154	92.202	394.939	434.594	4,3	4,7

(a) Cfr. la nota (a) alla pagina precedente

## Segue Tav. 90 — Passaporti collettivi

## II — PARTECIPANTI PER DESTINAZIONE - 1962

PROVINCIE E REGIONI	PAESI DELLA C E E			AUSTRIA	JUGO- SLAVIA	SPAGNA	SVIZZERA	ALTRI PAESI	TOTALE
	Francia	Germania	Altri Paesi						
Torino . . . . .	322	46	—	—	502	1.692	669	563	3.794
Vercelli . . . . .	4.821	—	—	—	—	51	996	—	5.868
Novara . . . . .	39	—	—	—	132	478	382	—	1.031
Cuneo . . . . .	—	35	—	—	—	—	—	7	42
Asti . . . . .	54	—	—	—	—	—	521	—	575
Alessandria . . . . .	273	—	—	—	—	50	2.589	4	2.916
PIEMONTE . . . . .	5.509	81	—	—	634	2.271	5.157	574	14.226
VALLE D'AOSTA . . . . .	116	—	—	—	34	—	—	—	150
Imperia . . . . .	4.614	—	—	—	—	32	—	106	4.752
Savona . . . . .	531	—	—	15	—	—	51	—	597
Genova . . . . .	1.147	3	7	—	84	404	463	206	2.314
La Spezia . . . . .	—	—	—	—	—	—	—	—	—
LIGURIA . . . . .	6.292	3	7	15	84	436	514	312	7.663
Varese . . . . .	8	—	—	—	4	23	1.315	—	1.350
Como . . . . .	66	9	—	19	43	29	534	—	700
Sondrio . . . . .	—	33	—	89	—	23	103	—	248
Milano . . . . .	5.647	271	68	37	605	1.566	4.869	1.525	14.588
Bergamo . . . . .	—	15	—	47	—	25	292	—	379
Brescia . . . . .	12	—	—	23	35	49	686	35	840
Pavia . . . . .	186	—	5	—	—	—	1.258	—	1.449
Cremona . . . . .	—	—	—	—	43	—	937	—	980
Mantova . . . . .	—	—	—	22	177	—	95	26	320
LOMBARDIA . . . . .	5.919	328	73	237	907	1.715	10.089	1.586	20.854
Bolzano-Bozen . . . . .	20	78	7	73	46	21	178	—	423
Trento . . . . .	27	66	—	1.181	100	—	248	19	1.641
TRENTINO-ALTO ADIGE . . . . .	47	144	7	1.254	146	21	426	19	2.064
Verona . . . . .	26	—	—	—	323	149	58	—	556
Vicenza . . . . .	3.879	100	—	—	497	63	96	—	4.635
Belluno . . . . .	—	—	—	—	58	19	—	—	77
Treviso . . . . .	33	—	—	—	917	—	152	—	1.102
Venezia . . . . .	37	55	—	86	1.494	276	120	42	2.110
Padova . . . . .	—	—	—	—	321	35	30	15	405
Rovigo . . . . .	46	4	—	—	101	—	—	—	151
VENETO . . . . .	4.021	159	—	86	3.711	546	456	57	9.036
Udine . . . . .	53	10	—	422	2.407	33	—	56	2.981
Gorizia . . . . .	—	—	—	90	2.061	53	—	—	2.204
Trieste . . . . .	—	—	—	257	3.287	34	6	39	3.623
FRIULI-VENEZIA GIULIA . . . . .	53	10	—	769	7.755	120	6	95	8.808
Piacenza . . . . .	153	—	—	—	35	—	1.245	—	1.433
Parma . . . . .	66	—	—	—	81	1.019	1.106	6	2.278
Reggio nell'Emilia . . . . .	—	64	—	—	451	—	280	8	803
Modena . . . . .	—	—	—	—	176	87	748	25	1.036
Bologna . . . . .	1.467	56	15	131	900	121	1.798	263	4.751
Ferrara . . . . .	31	24	—	—	406	39	34	30	564
Ravenna . . . . .	—	—	—	—	56	106	—	12	174
Forlì . . . . .	26	—	—	—	206	42	165	25	464
EMILIA-ROMAGNA . . . . .	1.743	144	15	131	2.311	1.414	5.376	369	11.503
Pesaro e Urbino . . . . .	151	18	—	—	—	44	89	28	330
Ancona . . . . .	—	—	—	—	—	52	136	33	221
Macerata . . . . .	—	—	—	—	65	—	—	—	65
Ascoli Piceno . . . . .	—	—	—	—	—	—	—	—	—
MARCHE . . . . .	151	18	—	—	65	96	225	61	616



## Segue Tav. 90 — Passaporti collettivi

## Segue II - PARTECIPANTI PER DESTINAZIONE - 1962

PROVINCIE E REGIONI	PAESI DELLA C E E			AUSTRIA	JUGO- SLAVIA	SPAGNA	SVIZZERA	ALTRI PAESI	TOTALE
	Francia	Germania	Altri Paesi						
Massa-Carrara . . . . .	—	—	—	—	14	—	—	—	14
Lucca . . . . .	23	—	—	—	91	80	50	24	268
Pistoia . . . . .	—	—	—	—	—	11	—	62	73
Firenze . . . . .	580	—	—	—	326	70	260	162	1.398
Livorno . . . . .	—	—	—	—	—	29	—	—	29
Pisa . . . . .	—	—	—	—	—	8	—	46	54
Arezzo . . . . .	—	—	—	—	—	74	—	—	74
Siena . . . . .	47	—	—	—	—	—	25	—	72
Grosseto . . . . .	—	—	—	—	—	—	—	—	—
TOSCANA . . . . .	650	—	—	—	431	272	335	294	1.982
Perugia . . . . .	151	22	25	—	28	95	97	174	592
Terme . . . . .	—	—	—	—	—	—	—	—	—
UMBRIA . . . . .	151	22	25	—	28	95	97	174	592
Viterbo . . . . .	—	—	—	—	—	—	—	—	—
Rieti . . . . .	—	—	—	—	—	—	—	—	—
Roma . . . . .	4.186	427	308	463	253	1.183	699	1.273	8.792
Latina . . . . .	21	—	—	—	—	50	—	—	71
Frosinone . . . . .	—	—	—	66	—	29	—	—	95
LAZIO . . . . .	4.207	427	308	529	253	1.262	699	1.273	8.958
Caserta . . . . .	—	—	—	—	—	—	—	—	—
Benevento . . . . .	—	—	—	—	—	—	—	—	—
Napoli . . . . .	1.942	54	8	—	53	173	73	104	2.407
Avellino . . . . .	21	—	—	29	—	—	—	—	50
Salerno . . . . .	—	—	—	—	—	—	—	—	—
CAMPANIA . . . . .	1.963	54	8	29	53	173	73	104	2.457
L'Aquila . . . . .	—	—	—	—	—	—	—	—	—
Teramo . . . . .	—	—	—	—	—	—	—	—	—
Pescara . . . . .	—	36	—	—	—	—	51	—	51
Chieti . . . . .	—	—	—	—	22	—	—	—	58
Campobasso . . . . .	24	—	—	—	—	—	—	8	32
ABRUZZI E MOLISE . . . . .	24	36	—	—	22	—	51	8	141
Foggia . . . . .	33	—	—	—	—	—	—	15	48
Bari . . . . .	197	24	—	—	—	18	17	53	309
Taranto . . . . .	—	—	—	—	—	—	—	—	—
Brindisi . . . . .	—	—	—	—	—	—	—	—	—
Lecce . . . . .	—	—	—	—	—	—	—	—	—
PUGLIA . . . . .	230	24	—	—	—	18	48	68	388
Potenza . . . . .	—	—	—	—	—	—	—	—	—
Matera . . . . .	—	—	—	—	—	—	—	—	—
BASILICATA . . . . .	—	—	—	—	—	—	—	—	—
Cosenza . . . . .	43	—	—	—	—	—	37	20	100
Catanzaro . . . . .	19	—	40	—	—	—	113	41	213
Reggio di Calabria . . . . .	359	—	—	—	—	—	26	—	385
CALABRIA . . . . .	421	—	40	—	—	—	176	61	698
Trapani . . . . .	—	—	—	—	—	—	—	—	—
Palermo . . . . .	448	16	—	16	—	—	46	62	588
Messina . . . . .	—	—	—	—	—	103	—	20	123
Agrigento . . . . .	—	—	—	—	—	—	—	9	9
Caltanissetta . . . . .	—	—	—	—	—	—	—	—	—
Enna . . . . .	—	—	—	—	—	—	—	—	—
Catania . . . . .	784	—	14	—	21	—	—	51	870
Ragusa . . . . .	—	—	—	—	—	—	—	—	—
Siracusa . . . . .	—	—	—	—	—	64	—	—	64
SICILIA . . . . .	1.232	16	14	16	21	167	46	142	1.654
Sassari . . . . .	—	—	—	—	—	—	—	—	—
Nuoro . . . . .	—	—	—	—	—	25	—	—	25
Cagliari . . . . .	259	—	—	—	—	32	34	—	66
SARDEGNA . . . . .	259	—	—	—	—	62	—	—	321
ITALIA . . . . .	32.988	1.466	497	3.066	16.455	8.725	23.808	5.197	92.202

TAV. 91 — Carte carburante rilasciate dagli uffici autorizzati agli stranieri  
per l'acquisto di buoni benzina (a)

UFFICI	1960			1961			1962		
	1° Semestre	2° Semestre	Totale	1° Semestre	2° Semestre	Totale	1° Semestre	2° Semestre	Totale
Ente Naz. Italiano Turismo . . . . .	133.486	295.525	429.011	238.283	218.176	456.459	183.549	386.520	570.069
RAPPRESENTANZE ALL'ESTERO :									
Amsterdam . . . . .	8.018	13.775	21.793	14.732	13.199	27.931	13.561	25.412	38.973
Bruxelles . . . . .	3.609	11.915	15.524	12.867	8.673	21.540	7.227	19.698	26.925
Copenaghen . . . . .	1.978	2.760	4.738	2.985	2.332	5.317	3.873	4.954	8.827
Francoforte sul Meno . . . . .	70.670	139.545	210.215	99.127	128.127	227.254	100.153	178.715	278.868
Londra . . . . .	8.002	10.773	18.775	12.059	8.835	20.894	9.543	12.573	22.116
Lugano . . . . .	178	193	371	205	129	334	85	147	232
New York . . . . .	290	30	320	192	9	201	192	70	262
Parigi . . . . .	6.618	31.065	27.683	15.219	31.198	46.417	9.448	42.110	51.558
Stoccolma . . . . .	1.284	1.144	2.428	2.088	745	2.833	1.970	1.727	3.697
Vienna . . . . .	17.716	33.676	51.392	14.437	6.002	20.439	11.882	28.208	40.090
Zurigo . . . . .	15.066	50.488	65.554	34.210	48.722	82.932	25.367	72.485	97.852
Altre rappresentanze . . . . .	57	161	218	162	205	367	248	421	669
Automobil Club Italiano . . . . .	124.033	320.324	444.357	171.207	275.937	447.144	161.883	429.335	591.218
DELEGAZIONE DI PARIGI . . . . .	450	997	1.447	683	1.137	1.820	469	1.229	1.698
UFFICI DI FRONTIERA . . . . .	87.077	240.546	327.623	132.249	205.948	338.197	121.275	330.044	451.319
Francia - Bardonecchia . . . . .	—	—	—	843	875	1.718	1.950	991	2.941
Grimaldi . . . . .	12.870	30.718	43.588	17.328	30.936	48.264	16.029	30.524	46.553
Limone Piemonte . . . . .	2.543	9.513	12.056	4.325	8.762	13.087	3.791	12.053	15.844
Claviere . . . . .	3.293	9.486	12.779	5.015	10.692	15.707	3.906	14.054	17.960
Molaretto . . . . .	2.105	10.219	12.324	4.302	9.956	14.258	3.874	16.107	19.981
Piccolo San Bernardo . . . . .	146	2.903	3.049	684	2.950	3.634	—	2.950	2.950
Susa . . . . .	—	—	—	1.357	7.208	8.565	810	8.838	9.648
Svizzera - Domodossola . . . . .	222	1.107	1.329	295	651	946	356	806	1.162
Piaggio Valmara . . . . .	2.147	5.181	7.328	3.022	3.984	7.006	2.308	4.489	6.797
Oria Valsolda . . . . .	511	1.375	1.886	680	1.076	1.756	492	1.321	1.813
Ponte Tresa . . . . .	638	1.579	2.217	878	1.327	2.205	744	1.172	1.916
Ponte Chiasso . . . . .	8.625	23.369	31.994	18.474	18.672	37.146	19.146	71.019	90.165
Villa Chiavenna . . . . .	2.989	5.614	8.603	4.297	5.995	10.292	3.412	6.603	10.015
Tubre . . . . .	336	1.213	1.549	428	904	1.332	373	1.688	2.061
Tirano Piattamala . . . . .	154	1.393	1.547	386	1.345	1.731	—	1.021	1.021
Gran San Bernardo . . . . .	144	4.914	5.058	1.651	6.152	7.803	—	6.152	6.152
Iselle . . . . .	4.701	12.086	16.787	5.787	14.572	20.359	6.722	16.779	23.501
Monte Spluga . . . . .	100	722	822	366	1.300	1.666	114	2.074	2.188
Austria - Tarvisio . . . . .	7.073	23.248	30.321	9.725	13.491	23.216	7.042	20.901	27.943
Brennero . . . . .	26.493	58.865	85.358	37.477	35.846	73.323	35.577	66.755	102.332
Resia . . . . .	5.854	14.965	20.819	7.205	10.486	17.691	6.868	18.260	25.128
San Candido . . . . .	3.462	12.227	15.689	3.766	8.341	12.107	2.841	12.866	15.707
Monte Croce Carnico . . . . .	666	3.805	4.471	1.568	2.038	3.606	—	1.046	1.046
Jugoslavia- Trieste . . . . .	1.268	3.986	5.254	982	1.338	2.320	576	1.722	2.298
Gorizia - Casa Rossa . . . . .	76	214	290	53	550	603	241	821	1.062
Fernetti . . . . .	661	1.579	2.240	743	1.788	2.531	2.421	2.490	4.911
Altri Uffici . . . . .	—	265	265	612	4.713	5.325	1.682	6.542	8.224
UFFICI PROVINCIALI . . . . .	36.506	78.781	115.287	38.275	68.852	107.127	40.139	98.062	138.201
Bolzano . . . . .	2.784	5.880	8.664	2.632	6.254	8.886	4.248	10.527	14.775
Como . . . . .	77	302	379	55	183	238	77	299	376
Firenze . . . . .	642	918	1.560	854	812	1.666	894	752	1.646
Genova . . . . .	2.204	3.499	5.703	2.126	3.000	5.126	1.872	3.580	5.452
Imperia . . . . .	8.690	16.052	24.742	8.766	13.147	21.913	9.171	17.795	26.966
Milano . . . . .	2.478	3.584	6.062	1.863	2.365	4.228	1.786	3.322	5.108
Napoli . . . . .	1.234	1.071	2.305	1.187	745	1.932	1.022	1.215	2.237
Padova . . . . .	344	717	1.061	358	494	852	429	991	1.420
Pisa . . . . .	295	533	828	281	359	640	236	480	716
Roma . . . . .	2.005	1.864	3.869	1.588	563	2.151	1.592	1.705	3.297
San Remo . . . . .	975	1.763	2.738	926	1.672	2.598	1.042	1.919	2.961
Torino . . . . .	2.014	6.300	8.314	1.664	1.808	3.472	1.333	2.934	4.267
Trento . . . . .	652	2.151	2.803	826	1.692	2.718	1.042	3.434	4.476
Udine . . . . .	754	2.243	2.997	851	1.839	2.690	890	3.609	4.499
Venezia . . . . .	1.527	4.359	5.886	1.658	3.179	4.837	1.605	5.314	6.919
Verona . . . . .	576	2.170	2.746	678	212	890	306	2.216	2.522
Altri Provinciali . . . . .	9.255	25.375	34.630	11.962	30.328	42.290	12.594	37.970	50.564
TOTALE . . . . .	257.519	615.849	873.368	379.490	524.113	903.603	345.432	815.855	1.161.287

(a) Dati forniti da ENIT - ACI.



TAV. 92 — Buoni benzina venduti agli stranieri (a)

Litri in migliaia; importi in milioni di lire

PAESI	1960		1961		1962	
	Litri	Importo	Litri	Importo	Litri	Importo
IN ITALIA . . . . .	77.743	6.383	58.850	4.706	66.915	5.369
ALL'ESTERO . . . . .	75.224	6.325	65.734	5.340	85.944	6.999
Austria . . . . .	9.392	770	2.789	223	4.611	369
Belgio e Lussemburgo . . . . .	3.288	284	3.229	269	4.287	359
Danimarca . . . . .	732	63	817	68	1.128	94
Finlandia . . . . .	16	1	31	2	37	3
Francia . . . . .	9.013	753	8.654	709	9.553	785
Germania . . . . .	33.992	2.848	31.229	2.513	43.285	3.497
Gran Bretagna . . . . .	3.742	327	3.334	281	3.519	297
Grecia . . . . .	42	3	50	4	58	5
Irlanda . . . . .	8	..	9	..	13	1
Libano . . . . .	4	..	8	1	7	1
Libia . . . . .	41	3	31	3	39	3
Norvegia . . . . .	54	5	67	6	97	8
Olanda . . . . .	3.953	340	4.164	345	5.737	477
Svezia . . . . .	448	39	435	37	551	47
Svizzera . . . . .	10.370	877	10.828	874	12.965	1.048
Stati Uniti d'America . . . . .	129	12	59	5	57	5
TOTALE . . . . .	152.967	12.708	124.584	10.046	152.859	12.368

(a) ENIT - ACI.

TAV. 93 — Servizi di carrozze letto, pullman e ristorante (a)

SERVIZI	1953	1959	1960	1961	1962
Carrozze letto . . . . . - Viaggiatori . . . . .	548.020	590.024	616.955	632.957	624.359
Carrozze pullman . . . . . - Viaggiatori . . . . .	36.897	35.431	35.942	38.302	40.384
Carrozze ristorante . . . . . - Pasti consumati . . . . .	1.265.550	1.262.293	1.211.125	1.175.283	1.133.871

(a) Dati forniti dalla Compagnia internazionale delle carrozze letto e dei grandi treni espressi europei.

TAV. 94 — Uffici viaggi e turismo (a)

REGIONI	1959	1960	1961	1962	REGIONI	1959	1960	1961	1962
Piemonte . . . . .	47	49	56	58	Abruzzi e Molise . . . . .	13	13	13	14
Valle d'Aosta . . . . .	4	6	6	6	Puglia . . . . .	22	23	23	23
Liguria . . . . .	86	91	87	99	Basilicata . . . . .	—	—	—	—
Lombardia . . . . .	110	114	117	126	Calabria . . . . .	2	2	3	4
Trentino-Alto Adige . . . . .	24	26	28	31	Sicilia . . . . .	39	40	42	50
Veneto . . . . .	58	63	67	68	Sardegna . . . . .	10	10	10	15
Friuli-Venezia Giulia . . . . .	24	25	25	31					
Emilia-Romagna . . . . .	63	69	70	78	ITALIA . . . . .	736	795	825	891
Marche . . . . .	12	16	17	18	Uffici turistici . . . . .	99	110	112	117
Toscana . . . . .	60	69	74	79	Uffici di navigazione marittima e aerea . . . . .	89	99	107	118
Umbria . . . . .	7	8	7	7	Uffici che compiono tutti i servizi . . . . .	548	586	606	656
Lazio . . . . .	102	111	116	118					
Campania . . . . .	53	60	64	66					

(a) Uffici riconosciuti dal Ministero del turismo e dello spettacolo ai sensi del R. D. L. 23 Novembre 1936, n. 2523. I dati comprendono anche le succursali e gli uffici temporaneamente chiusi.

TAV. 95 — Istruzione professionale turistico alberghiera (a)

Situazione al 31 dicembre 1962

PROVINCIE E REGIONI	SCUOLE STATALI				CORSI ENALC		ALTRI CORSI (b)		TOTALE	
	Avviamento professionale		Istituti professionali		Numero	Iscritti	Numero	Iscritti	Numero	Iscritti
	Numero	Iscritti	Numero	Iscritti						
Torino . . . . .	1	323	1	54	—	—	—	—	2	377
Vercelli . . . . .	—	—	—	—	—	—	1	14	1	14
Novara . . . . .	—	—	1	153	—	—	—	—	1	153
Cuneo . . . . .	—	—	—	—	—	—	—	—	—	—
Asti . . . . .	—	—	—	—	—	—	—	—	—	—
Alessandria . . . . .	—	—	—	—	—	—	—	—	—	—
PIEMONTE . . . . .	1	323	2	207	—	—	1	14	4	544
VALLE D'AOSTA . . . . .	2	113	—	—	2	50	—	—	4	163
Imperia . . . . .	—	—	—	—	1	61	1	135	2	196
Savona . . . . .	1	81	—	—	—	—	1	59	2	140
Genova . . . . .	1	115	1	99	1	224	1	111	4	549
La Spezia . . . . .	—	—	—	—	—	—	—	—	—	—
LIGURIA . . . . .	2	196	1	99	2	285	3	305	8	885
Varese . . . . .	—	—	—	—	—	—	—	—	—	—
Como . . . . .	4	308	—	—	1	146	1	30	6	484
Sondrio . . . . .	—	—	—	—	—	—	—	—	—	—
Milano . . . . .	—	—	1	87	1	105	1	48	3	240
Bergamo . . . . .	—	—	1	19	—	—	—	—	1	19
Brescia . . . . .	1	42	1	82	2	138	8	118	12	380
Pavia . . . . .	—	—	—	—	—	—	—	—	—	—
Cremona . . . . .	—	—	—	—	—	—	—	—	—	—
Mantova . . . . .	—	—	—	—	—	—	—	—	—	—
LOMBARDIA . . . . .	5	350	3	188	4	389	10	196	22	1.123
Bolzano-Bozen . . . . .	—	—	—	—	—	—	1	410	1	410
Trento . . . . .	—	—	—	—	2	131	1	60	3	191
TRENTINO-A. ADIGE . . . . .	—	—	—	—	2	131	2	470	4	601
Verona . . . . .	1	126	—	—	1	45	—	—	2	171
Vicenza . . . . .	—	—	—	—	—	—	—	—	—	—
Belluno . . . . .	2	109	1	18	—	—	21	522	24	649
Treviso . . . . .	—	—	—	—	—	—	3	49	3	49
Venezia . . . . .	—	—	1	114	—	—	3	127	4	241
Padova . . . . .	—	—	1	183	—	—	—	—	1	183
Rovigo . . . . .	—	—	—	—	—	—	—	—	—	—
VENETO . . . . .	3	235	3	315	1	45	27	698	34	1.293
Udine . . . . .	—	—	—	—	—	—	—	—	—	—
Gorizia . . . . .	—	—	—	—	2	162	—	—	2	162
Trieste . . . . .	1	45	—	—	2	40	1	26	4	111
FRIULI-V. GIULIA . . . . .	1	45	—	—	4	202	1	26	6	273
Piacenza . . . . .	—	—	—	—	—	—	1	17	1	17
Parma . . . . .	1	233	1	102	1	60	1	38	4	433
Reggio nell'Emilia . . . . .	—	—	—	—	—	—	—	—	—	—
Modena . . . . .	1	9	—	—	—	—	3	70	4	79
Bologna . . . . .	—	—	—	—	3	1.799	—	—	3	1.799
Ferrara . . . . .	—	—	—	—	2	36	—	—	2	36
Ravenna . . . . .	—	—	1	23	2	111	—	—	3	134
Forlì . . . . .	1	373	1	228	1	75	—	—	3	676
EMILIA-ROMAGNA . . . . .	3	615	3	353	9	2.081	5	125	20	3.174
Pesaro e Urbino . . . . .	—	—	—	—	—	—	1	22	1	22
Ancona . . . . .	—	—	1	103	3	210	2	112	6	425
Macerata . . . . .	—	—	—	—	1	41	—	—	1	41
Ascoli Piceno . . . . .	—	—	—	—	—	—	—	—	—	—
MARCHE . . . . .	—	—	1	103	4	251	3	134	8	488

a) Rilevazione effettuata tramite i Provveditorati agli studi e gli Enti provinciali per il turismo. — (b) ACLI, ANAIP, ecc.



Segue Tav. 95 — Istruzione professionale turistico alberghiera (a)

Situazione al 31 dicembre 1962

PROVINCIE E REGIONI	SCUOLE STATALI				CORSI ENALC		ALTRI CORSI (b)		TOTALE	
	Avviamento professionale		Istituti professionali		Numero	Iscritti	Numero	Iscritti	Numero	Iscritti
	Numero	Iscritti	Numero	Iscritti						
Massa-Carrara . . . . .	—	—	—	—	—	—	—	—	—	—
Lucca . . . . .	—	—	—	—	4	214	—	—	4	214
Pistoia . . . . .	2	157	1	179	2	185	—	—	5	521
Firenze . . . . .	—	—	3	299	1	87	1	210	5	596
Livorno . . . . .	—	—	—	—	1	56	—	—	1	56
Pisa . . . . .	—	—	—	—	—	—	—	—	—	—
Arezzo . . . . .	—	—	—	—	—	—	—	—	—	—
Siena . . . . .	1	102	1	151	1	20	1	18	4	291
Grosseto . . . . .	—	—	—	—	—	—	—	—	—	—
<b>TOSCANA . . . . .</b>	<b>3</b>	<b>259</b>	<b>5</b>	<b>629</b>	<b>9</b>	<b>562</b>	<b>2</b>	<b>228</b>	<b>19</b>	<b>1.678</b>
Perugia . . . . .	—	—	1	30	1	79	—	—	2	109
Terni . . . . .	—	—	—	—	1	40	—	—	1	40
<b>UMBRIA . . . . .</b>	<b>—</b>	<b>—</b>	<b>1</b>	<b>30</b>	<b>2</b>	<b>119</b>	<b>—</b>	<b>—</b>	<b>3</b>	<b>149</b>
Viterbo . . . . .	—	—	—	—	—	—	—	—	—	—
Rieti . . . . .	—	—	1	52	—	—	—	—	1	52
Roma . . . . .	—	—	1	168	3	360	—	—	4	528
Latina . . . . .	—	—	—	—	1	60	—	—	1	60
Frosinone . . . . .	1	165	1	55	—	—	—	—	2	220
<b>LAZIO . . . . .</b>	<b>1</b>	<b>165</b>	<b>3</b>	<b>275</b>	<b>4</b>	<b>420</b>	<b>—</b>	<b>—</b>	<b>8</b>	<b>860</b>
Caserta . . . . .	—	—	—	—	—	—	—	—	—	—
Benevento . . . . .	—	—	—	—	—	—	—	—	—	—
Napoli . . . . .	1	79	4	535	—	—	—	—	5	614
Avellino . . . . .	—	—	—	—	—	—	—	—	—	—
Salerno . . . . .	2	72	2	191	—	—	—	—	4	263
<b>CAMPANIA . . . . .</b>	<b>3</b>	<b>151</b>	<b>6</b>	<b>726</b>	<b>—</b>	<b>—</b>	<b>—</b>	<b>—</b>	<b>9</b>	<b>877</b>
L'Aquila . . . . .	1	29	1	76	—	—	—	—	2	105
Teramo . . . . .	—	—	—	—	—	—	—	—	—	—
Pescara . . . . .	—	—	—	—	—	—	—	—	—	—
Chieti . . . . .	1	112	—	—	1	56	—	—	2	168
Campobasso . . . . .	—	—	—	—	1	13	—	—	1	13
<b>ABRUZZI E MOLISE . . . . .</b>	<b>2</b>	<b>141</b>	<b>1</b>	<b>76</b>	<b>2</b>	<b>69</b>	<b>—</b>	<b>—</b>	<b>5</b>	<b>286</b>
Foggia . . . . .	—	—	—	—	—	—	—	—	—	—
Bari . . . . .	—	—	2	122	1	44	—	—	3	166
Taranto . . . . .	—	—	—	—	1	35	1	27	2	62
Brindisi . . . . .	—	—	1	45	3	60	3	38	7	143
Lecce . . . . .	—	—	—	—	—	—	—	—	—	—
<b>PUGLIA . . . . .</b>	<b>—</b>	<b>—</b>	<b>3</b>	<b>167</b>	<b>5</b>	<b>139</b>	<b>4</b>	<b>65</b>	<b>12</b>	<b>371</b>
Potenza . . . . .	—	—	—	—	—	—	—	—	—	—
Matera . . . . .	—	—	—	—	—	—	—	—	—	—
<b>BASILICATA . . . . .</b>	<b>—</b>	<b>—</b>	<b>—</b>	<b>—</b>	<b>—</b>	<b>—</b>	<b>—</b>	<b>—</b>	<b>—</b>	<b>—</b>
Cosenza . . . . .	—	—	—	—	3	320	—	—	3	320
Catanzaro . . . . .	—	—	—	—	—	—	—	—	—	—
Reggio Calabria . . . . .	—	—	—	—	—	—	—	—	—	—
<b>CALABRIA . . . . .</b>	<b>—</b>	<b>—</b>	<b>—</b>	<b>—</b>	<b>3</b>	<b>320</b>	<b>—</b>	<b>—</b>	<b>3</b>	<b>320</b>
Trapani . . . . .	—	—	—	—	—	—	—	—	—	—
Palermo . . . . .	—	—	2	262	—	—	1	168	3	430
Messina . . . . .	—	—	—	—	—	—	2	302	2	302
Agrigento . . . . .	—	—	—	—	—	—	—	—	—	—
Caltanissetta . . . . .	—	—	—	—	—	—	—	—	—	—
Enna . . . . .	—	—	—	—	—	—	—	—	—	—
Catania . . . . .	—	—	—	—	1	28	—	—	1	28
Ragusa . . . . .	—	—	—	—	—	—	—	—	—	—
Siracusa . . . . .	—	—	—	—	1	75	—	—	1	75
<b>SICILIA . . . . .</b>	<b>—</b>	<b>—</b>	<b>2</b>	<b>262</b>	<b>2</b>	<b>103</b>	<b>3</b>	<b>470</b>	<b>7</b>	<b>835</b>
Sassari . . . . .	—	—	1	73	—	—	—	—	1	73
Nuoro . . . . .	—	—	—	—	1	42	—	—	1	42
Cagliari . . . . .	—	—	—	—	—	—	—	—	—	—
<b>SARDEGNA . . . . .</b>	<b>—</b>	<b>—</b>	<b>1</b>	<b>73</b>	<b>1</b>	<b>42</b>	<b>—</b>	<b>—</b>	<b>2</b>	<b>115</b>
<b>ITALIA . . . . .</b>	<b>26</b>	<b>2.593</b>	<b>35</b>	<b>3.503</b>	<b>56</b>	<b>5.208</b>	<b>61</b>	<b>2.731</b>	<b>178</b>	<b>14.035</b>

(a), (b), Cfr. le note alla pagina precedente

TAV. 96 — Visitatori ed introiti degli Istituti d'antichità e d'arte dipendenti dallo Stato

PROVINCIE E REGIONI	VISITATORI						INTROITI Migliaia di lire	
	Con ingresso gratuito		A pagamento		Totale		1961	1962
	1961	1962	1961	1962	1961	1962		
Torino . . . . .	685.744	427.537	109.737	59.766	795.481	487.303	13.903	7.508
Vercelli . . . . .	—	—	—	—	—	—	—	—
Novara . . . . .	—	—	—	—	—	—	—	—
Cuneo . . . . .	2.292	3.385	—	—	2.292	3.385	—	—
Asti . . . . .	—	—	—	—	—	—	—	—
Alessandria . . . . .	9.854	7.964	665	927	10.519	8.891	50	71
<b>PIEMONTE . . . . .</b>	<b>697.890</b>	<b>438.886</b>	<b>110.402</b>	<b>60.693</b>	<b>808.292</b>	<b>499.579</b>	<b>13.953</b>	<b>7.579</b>
<b>VALLE D'AOSTA . . . . .</b>	<b>—</b>	<b>—</b>	<b>—</b>	<b>—</b>	<b>—</b>	<b>—</b>	<b>—</b>	<b>—</b>
Imperia . . . . .	—	—	—	—	—	—	—	—
Savona . . . . .	—	—	—	—	—	—	—	—
Genova . . . . .	56.804	58.992	—	—	56.804	58.992	—	—
La Spezia . . . . .	—	—	—	—	—	—	—	—
<b>LIGURIA . . . . .</b>	<b>56.804</b>	<b>58.992</b>	<b>—</b>	<b>—</b>	<b>56.804</b>	<b>58.992</b>	<b>—</b>	<b>—</b>
Varese . . . . .	—	—	—	—	—	—	—	—
Como . . . . .	—	—	—	—	—	—	—	—
Sondrio . . . . .	3.466	1.805	—	—	3.466	1.805	—	—
Milano . . . . .	66.941	74.882	152.837	158.548	219.778	233.430	26.047	26.966
Bergamo . . . . .	—	—	—	—	—	—	—	—
Brescia . . . . .	96.869	96.984	181.789	205.071	278.658	302.055	14.257	16.310
Pavia . . . . .	67.543	66.758	57.618	63.049	125.161	129.807	7.584	8.178
Cremona . . . . .	—	—	—	—	—	—	—	—
Mantova . . . . .	79.369	21.056	27.783	13.083	107.152	34.139	3.960	1.900
<b>LOMBARDIA . . . . .</b>	<b>314.188</b>	<b>261.485</b>	<b>420.027</b>	<b>439.751</b>	<b>734.215</b>	<b>701.236</b>	<b>51.648</b>	<b>53.354</b>
Bolzano - Bozen . . . . .	3.264	4.360	16.761	21.710	20.025	26.070	1.627	2.144
Trento . . . . .	4.537	4.544	7.193	8.891	11.730	13.435	700	869
<b>TRENTINO-ALTO ADIGE . . . . .</b>	<b>7.801</b>	<b>8.904</b>	<b>23.954</b>	<b>30.601</b>	<b>31.755</b>	<b>39.505</b>	<b>2.327</b>	<b>3.013</b>
Verona . . . . .	—	—	—	—	—	—	—	—
Vicenza . . . . .	—	—	—	—	—	—	—	—
Belluno . . . . .	—	—	—	—	—	—	—	—
Treviso . . . . .	—	—	—	—	—	—	—	—
Venezia . . . . .	79.240	81.057	102.783	109.605	182.023	190.662	16.999	18.150
Padova . . . . .	5.767	5.975	1.344	1.479	7.111	7.454	127	142
Rovigo . . . . .	—	—	—	—	—	—	—	—
<b>VENETO . . . . .</b>	<b>85.007</b>	<b>87.032</b>	<b>104.127</b>	<b>111.084</b>	<b>189.134</b>	<b>198.116</b>	<b>17.126</b>	<b>18.292</b>
Udine . . . . .	47.338	44.650	13.707	14.954	61.045	59.604	1.316	1.446
Gorizia . . . . .	—	—	—	—	—	—	—	—
Trieste . . . . .	32.041	31.688	72.652	91.281	104.693	122.969	7.069	8.923
<b>FRIULI-VENEZIA GIULIA . . . . .</b>	<b>79.379</b>	<b>76.338</b>	<b>86.359</b>	<b>106.235</b>	<b>165.738</b>	<b>182.573</b>	<b>8.385</b>	<b>10.369</b>
Piacenza . . . . .	10.073	6.810	—	—	10.073	6.810	—	—
Parma . . . . .	52.134	40.103	8.266	8.792	60.400	48.895	1.050	1.065
Reggio nell'Emilia . . . . .	3.763	7.602	—	—	3.763	7.602	—	—
Modena . . . . .	6.860	8.031	2.160	2.068	9.020	10.099	304	292
Bologna . . . . .	22.289	19.548	2.630	2.236	24.919	21.784	252	217
Ferrara . . . . .	8.789	10.974	3.875	4.528	12.664	15.502	377	429
Ravenna . . . . .	1.319.264	1.245.848	4.209	4.158	1.323.473	1.250.006	617	609
Forlì . . . . .	1.474	—	—	—	1.474	—	—	—
<b>EMILIA-ROMAGNA . . . . .</b>	<b>1.424.646</b>	<b>1.338.916</b>	<b>21.140</b>	<b>21.782</b>	<b>1.445.786</b>	<b>1.360.698</b>	<b>2.600</b>	<b>2.612</b>
Pesaro e Urbino . . . . .	26.836	21.410	37.630	42.315	64.466	63.725	5.086	5.702
Ancona . . . . .	66.606	76.067	2.037	2.101	68.643	78.168	195	199
Macerata . . . . .	—	—	—	—	—	—	—	—
Ascoli Piceno . . . . .	—	—	—	—	—	—	—	—
<b>MARCHE . . . . .</b>	<b>93.442</b>	<b>97.477</b>	<b>39.667</b>	<b>44.416</b>	<b>133.109</b>	<b>141.893</b>	<b>5.281</b>	<b>5.901</b>



Segue Tav. 96 — Visitatori ed introiti degli Istituti d'antichità e d'arte dipendenti dallo Stato

PROVINCIE E REGIONI	VISITATORI						INTROITI	
	Con ingresso gratuito		A pagamento		Totale		Migliaia di lire	
	1961	1962	1961	1962	1961	1962	1961	1962
Massa-Carrara . . . . .	—	—	—	—	—	—	130	116
Lucca . . . . .	1.153	1.516	1.334	1.205	2.487	2.721	—	—
Pistoia . . . . .	—	—	—	—	—	—	144.928	153.186
Firenze . . . . .	722.433	771.129	829.764	889.663	1.552.197	1.660.792	5.181	5.786
Livorno . . . . .	24.765	26.683	59.724	66.739	84.489	93.422	365	352
Pisa . . . . .	4.666	5.569	3.744	3.574	8.410	9.143	—	—
Arezzo . . . . .	39	79	—	—	39	79	—	—
Siena . . . . .	10.873	12.608	11.507	11.820	22.380	24.428	1.658	1.637
Grosseto . . . . .	—	—	—	—	—	—	—	—
TOSCANA . . . . .	763.929	817.584	906.073	973.001	1.670.002	1.790.585	152.262	161.127
Perugia . . . . .	19.334	21.633	19.819	19.167	39.153	40.800	2.533	2.413
Terni . . . . .	—	—	—	—	—	—	—	—
UMBRIA . . . . .	19.334	21.633	19.819	19.167	39.153	40.800	2.533	2.413
Viterbo . . . . .	77.312	60.029	16.320	18.397	93.632	78.426	1.512	1.701
Rieti . . . . .	—	—	—	—	—	—	—	—
Roma . . . . .	1.016.716	1.137.995	1.256.588	1.290.864	2.273.304	2.428.859	191.675	197.472
Latina . . . . .	10.344	7.464	—	—	10.344	7.464	—	—
Frosinone . . . . .	43.189	78.313	—	—	43.189	78.313	—	—
LAZIO . . . . .	1.147.561	1.283.801	1.272.908	1.309.261	2.420.469	2.593.062	193.187	199.173
Caserta . . . . .	824.712	813.543	172.087	182.144	996.799	995.687	23.343	24.492
Benevento . . . . .	—	—	—	—	—	—	—	—
Napoli . . . . .	174.422	216.599	1.118.814	1.164.299	1.293.236	1.380.898	139.470	144.042
Avellino . . . . .	—	—	—	—	—	—	—	—
Salerno . . . . .	64.345	76.182	58.402	69.313	122.747	145.495	8.081	9.506
CAMPANIA . . . . .	1.063.479	1.106.324	1.349.303	1.415.756	2.412.782	2.522.080	170.894	178.040
L'Aquila . . . . .	2.330	2.108	5.016	4.570	7.346	6.678	479	436
Teramo . . . . .	—	—	—	—	—	—	—	—
Pescara . . . . .	11.445	10.426	—	—	11.445	10.426	—	—
Chieti . . . . .	—	117	—	—	—	117	—	—
Campobasso . . . . .	—	—	—	—	—	—	—	—
ABRUZZI E MOLISE . . . . .	13.775	12.651	5.016	4.570	18.791	17.221	479	436
Foggia . . . . .	—	—	—	—	—	—	—	—
Bari . . . . .	36.845	37.286	5.337	4.613	42.182	41.899	508	441
Taranto . . . . .	57.603	69.867	2.275	133	59.878	70.000	325	20
Brindisi . . . . .	—	—	—	—	—	—	—	—
Lecce . . . . .	6.442	6.196	—	—	6.442	6.196	—	—
PUGLIA . . . . .	100.890	113.349	7.612	4.746	108.502	118.095	833	461
Potenza . . . . .	—	—	—	—	—	—	—	—
Matera . . . . .	14.929	27.792	—	—	14.929	27.792	—	—
BASILICATA . . . . .	14.929	27.792	—	—	14.929	27.792	—	—
Cosenza . . . . .	—	—	—	—	—	—	—	—
Catanzaro . . . . .	—	—	—	—	—	—	—	—
Reggio di Calabria . . . . .	8.045	7.913	—	—	8.045	7.913	—	—
CALABRIA . . . . .	8.045	7.913	—	—	8.045	7.913	—	—
Trapani . . . . .	—	—	—	—	—	—	—	—
Palermo . . . . .	75.667	75.362	73.091	78.839	148.758	154.201	7.180	7.774
Messina . . . . .	58.070	60.220	52.569	53.882	110.639	114.102	7.126	7.221
Agrigento . . . . .	166.000	135.200	—	—	166.000	135.200	—	—
Caltanissetta . . . . .	17.085	16.875	—	—	17.085	16.875	—	—
Enna . . . . .	9.080	8.712	21.229	25.493	30.309	34.205	1.844	2.190
Catania . . . . .	12.708	10.558	—	—	12.708	10.558	—	—
Ragusa . . . . .	—	—	—	—	—	—	—	—
Siracusa . . . . .	138.073	171.116	89.523	92.226	227.596	263.342	7.988	8.311
SICILIA . . . . .	476.683	478.043	236.412	250.440	713.095	728.483	24.138	25.496
Sassari . . . . .	3.063	2.514	3.084	2.369	6.147	4.883	290	234
Nuoro . . . . .	—	—	—	—	—	—	—	—
Cagliari . . . . .	51.256	46.428	—	4.525	51.256	50.953	—	447
SARDEGNA . . . . .	54.319	48.942	3.084	6.894	57.403	55.836	290	681
ITALIA . . . . .	6.422.101	6.286.062	4.605.903	4.798.397	11.028.004	11.084.459	646.136	668.947

NUMERI INDICI DELLE VENDITE DI ALCUNE AZIENDE PER GRUPPI DI GENERI

Base: Media mensile 1955=100

GRANDI MAGAZZINI E MAGAZZINI A PREZZO UNICO

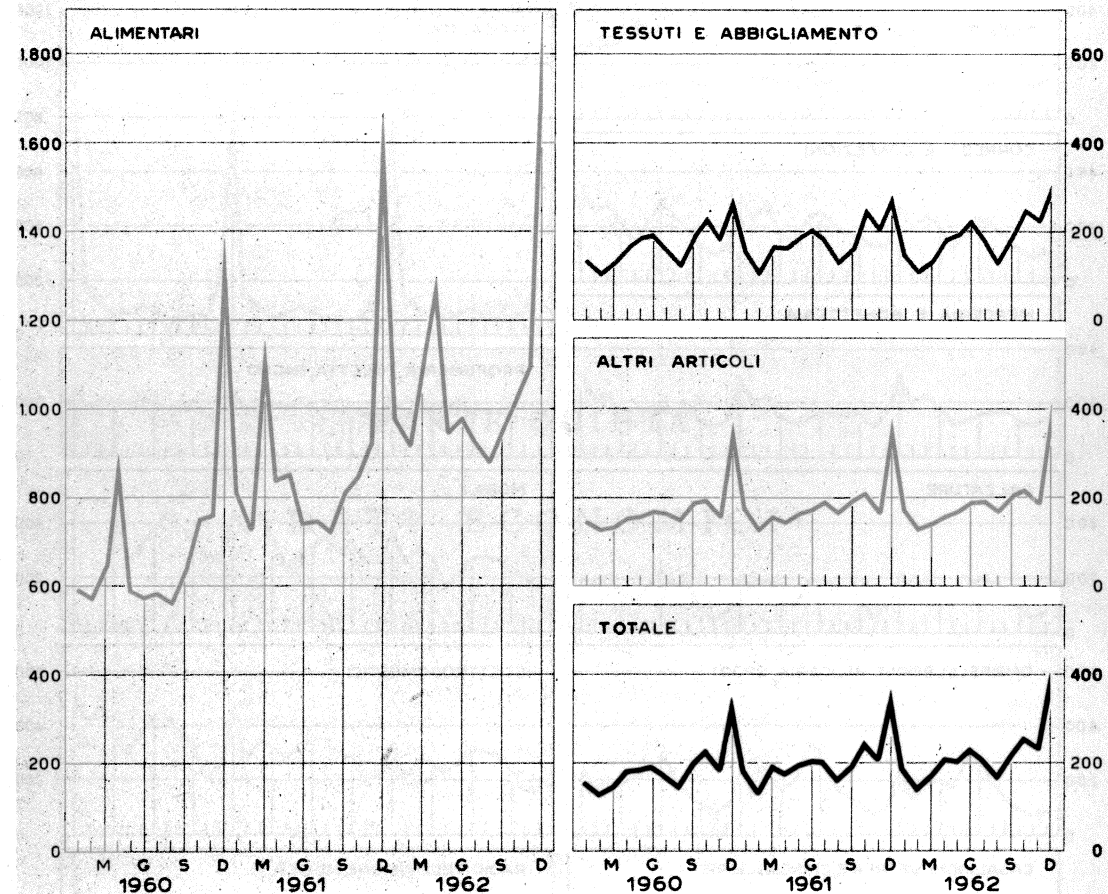

PRINCIPALI COOPERATIVE DI CONSUMO

