

ORE DI LAVORO E RELATIVE SPESE

secondo gruppi di posizioni nella professione e titolo di spesa

di attività economica: CONFEZIONE DI VESTIARIO (3.05.04)

E SIMILI, APPRENDISTI		T O T A L E												N. d'ordine
Contributi e spese a carico dei datori di lavoro		Retribuzioni lorde				Ritenute a carico del personale				Contributi e spese a carico dei datori di lavoro				
per previdenza sociale e gestioni collegate	altri	salari e stipendi	altre	Totale	per il personale delle unità artigiane	per previdenza sociale e gestioni collegate	erariali	Totale	delle unità artigiane	per previdenza sociale e gestioni collegate	altri	Totale	delle unità artigiane	
17.235	532	51.205	6.361	57.566	23.178	1.527	76	1.603	293	18.324	582	18.906	6.851	1
16.990	35	51.264	6.229	57.493	9.596	1.160	281	1.441	316	17.604	35	17.639	2.106	2
25.559	278	66.860	7.487	74.347	17.176	1.327	129	1.456	148	26.974	278	27.252	5.571	3
72.693	6.167	230.564	43.112	273.676	16.666	4.443	2.220	6.663	256	78.778	6.555	85.333	4.330	4
208.609	5.656	779.875	117.079	896.954	153.995	18.773	8.712	27.485	4.590	241.374	6.406	247.780	43.315	5
7.360	38	24.649	1.578	26.227	16.507	438	38	476	303	7.360	38	7.398	4.385	6
1.141	—	2.814	49	2.863	2.482	32	1	33	33	1.141	—	1.141	1.004	7
17.145	—	50.832	1.142	51.974	21.719	1.148	46	1.194	474	17.462	—	17.462	6.297	8
11.555	395	39.425	3.393	42.818	22.229	1.031	77	1.108	602	12.157	395	12.552	3.130	9
20.471	286	66.291	7.712	74.003	36.301	1.674	563	2.237	1.498	21.714	286	22.000	9.957	10
7.809	223	22.406	581	22.987	12.757	1.058	93	1.151	831	8.323	223	8.546	3.307	11
24.375	146	86.333	5.079	91.412	17.201	1.221	535	1.756	247	27.657	146	27.803	5.181	12
499.489	18.798	1.898.483	258.706	2.157.189	425.579	37.031	20.238	57.269	10.748	571.104	24.351	595.455	108.856	13
10.702	40	33.794	3.439	37.233	23.649	700	169	869	564	11.165	40	11.205	6.976	14
559	—	2.835	—	2.835	2.835	54	—	54	54	559	—	559	559	15
57.406	299	175.931	8.326	184.257	29.868	3.858	1.434	5.292	1.211	59.625	299	59.924	9.395	16
8.537	569	28.791	1.526	30.317	20.325	2.774	29	2.803	2.582	8.806	569	9.375	5.748	17
2.686	38	11.453	634	12.087	9.293	332	161	493	452	2.987	38	3.025	2.310	18
2.410	164	9.244	315	9.559	9.559	252	31	283	283	2.410	164	2.574	2.574	19
16.948	181	49.683	4.873	54.556	28.250	1.490	82	1.572	848	17.260	181	17.441	8.003	20
2.195	9	8.648	355	9.003	7.022	226	2	228	187	2.295	9	2.304	1.507	21
17.904	27	55.482	5.751	61.233	26.663	2.122	82	2.204	781	18.358	27	18.385	6.967	22
26.051	171	78.179	8.337	86.516	29.764	1.584	264	1.848	624	27.448	171	27.619	8.992	23
2.452	259	10.318	171	10.489	7.425	205	1	206	197	2.452	259	2.711	1.784	24
13.763	88	48.326	6.218	54.544	18.288	1.005	264	1.269	391	15.454	88	15.542	4.812	25
1.678	—	6.793	270	7.063	6.573	378	5	383	383	1.678	—	1.678	1.589	26
16.656	447	57.919	6.279	64.198	33.165	1.150	201	1.351	834	17.670	447	18.117	8.892	27
53.917	1.906	172.138	24.148	196.286	37.103	2.118	1.566	3.684	358	57.927	1.906	59.833	10.314	28
37.377	524	133.638	15.676	149.314	77.083	3.942	1.037	4.979	2.324	40.242	577	40.819	18.811	29
2.486	74	10.716	188	10.904	6.154	329	—	329	136	2.486	74	2.560	1.370	30
14.854	998	33.702	7.399	41.101	9.187	732	76	808	242	15.133	1.026	16.159	2.975	31
1.591	—	5.607	615	6.222	5.579	142	—	142	142	1.591	—	1.591	1.395	32
37.129	274	116.008	11.992	128.000	64.298	3.014	249	3.263	1.466	38.967	274	39.241	18.544	33
3.148	497	13.360	684	14.044	12.345	173	97	270	250	3.148	497	3.645	3.156	34
5.647	3	17.001	3.505	20.506	6.773	265	120	385	120	6.130	3	6.133	1.401	35
1.699	4	8.199	297	8.496	8.466	393	30	423	423	1.807	4	1.811	1.811	36
3.784	40	12.956	858	13.814	13.514	496	7	503	499	3.784	40	3.824	3.731	37
4.603	9	15.780	913	16.693	14.718	173	26	199	180	4.671	9	4.680	3.997	38
458	38	3.524	238	3.762	2.670	4	—	4	4	458	38	496	496	39
2.378	5	8.118	739	8.857	5.499	162	34	196	119	2.506	5	2.511	1.500	40
4.610	—	14.123	452	14.575	6.848	389	4	393	389	4.812	—	4.812	1.803	41
100.359	2.516	384.379	33.142	417.521	85.553	9.392	2.683	12.075	2.596	113.966	2.837	116.803	21.783	42
541	—	1.450	88	1.538	1.167	69	—	69	62	541	—	541	394	43
1.829	—	7.987	406	8.393	7.445	316	35	351	349	2.191	—	2.191	1.832	44
2.065	48	9.412	294	9.706	6.407	197	1	198	149	2.065	48	2.113	1.196	45
1.299	101	6.153	472	6.625	2.994	127	29	156	92	1.394	101	1.495	561	46
4.307	110	13.445	2.121	15.566	4.957	266	39	305	103	4.400	110	4.510	1.235	47
2.137	47	8.692	791	9.483	7.697	186	17	203	166	2.528	49	2.577	2.055	48
1.783	19	6.108	225	6.333	6.281	139	—	139	139	1.783	19	1.802	1.788	49
2.131	19	9.536	530	10.066	7.585	72	37	109	63	2.180	19	2.199	1.110	50
2.188	—	3.944	72	4.016	2.772	82	35	117	75	2.188	—	2.188	452	51
2.323	—	6.864	622	7.486	6.796	197	—	197	177	2.323	—	2.323	2.188	52
852	29	3.830	29	3.859	3.523	15	—	15	15	852	29	881	793	53
1.311	9	5.645	408	6.053	2.729	207	10	217	142	1.311	9	1.320	861	54
3.358	125	9.960	647	10.607	5.199	319	7	326	229	3.358	125	3.483	1.666	55
273	20	1.538	10	1.548	1.548	—	—	—	—	273	20	293	293	56
207	—	2.008	59	2.067	1.967	34	—	34	34	207	—	207	159	57
59	—	610	—	610	610	—	—	—	—	59	—	59	59	58
65.601	572	326.165	22.706	348.871	199.050	5.905	1.637	7.542	4.384	72.858	577	73.435	38.336	59
1.085	—	4.113	14	4.127	2.980	108	—	108	21	1.085	—	1.085	738	60
794	—	3.551	41	3.592	853	44	—	44	6	794	—	794	107	61
364	—	1.380	10	1.390	440	11	—	11	3	364	—	364	94	62
325	19	3.342	—	3.342	1.372	143	—	143	68	325	19	344	99	63
941	—	3.346	15	3.361	2.846	101	—	101	88	941	—	941	802	64
226	—	697	486	1.183	787	10	—	10	3	226	—	226	48	65
76	—	814	28	842	572	65	—	65	—	76	—	76	71	66
90	—	458	145	603	603	6	—	6	6	90	—	90	90	67
599	—	2.765	31	2.796	603	7	—	7	4	599	—	599	518	68
31.262	1.137	118.047	4.654	122.701	59.374	2.079	379	2.458	1.091	33.980	1.137	35.117	15.090	69
338	38	3.469	70	3.539	3.539	14	20	34	34	338	38	376	376	70
6.056	82	24.985	833	25.818	19.134	361	—	361	265	6.204	82	6.286	3.551	71
547	4	2.059	—	2.059	1.886	85	—	85	81	547	4	551	474	72
490	—	2.731	56	2.787	2.417	83	1	84	81	490	—	490	356	73
808	—	2.423	162	2.585	2.585	52	—	52	52	808	—	808	808	74
566	—	3.339	34	3.373	1.926	26	—	26	15	566	—	566	176	75
—	—	—	—	—	—	—	—	—	—	—	—	—	—	76
601	—	2.458	12	2.470	2.470	98	7	105	105	601	—	601	601	77
608	—	2.972	41	3.013	2.550	61	2	63	52	608	—	608	385	78
245	9	1.247	573	1.820	1.730	10	2	12	12	245	9	254	254	79
513	—	1.917	4	1.921	1.859	33	—	33	33	513	—	513	513	80
108	—	999	117	1.116	1.091	—	—	—	—	108	—	108	108	81
—	109	708	1	709	709	—	—	—	—	—	109	109	109	82
1.997	3	10.238	390	10.628	8.950	239	—	239	187	1.997	3	2.000	1.514	83
42	—	272	—	272	272	—	—	—	—	42	—	42	42	84
1.847	—	5.845	137	5.982	4.979	45	—	45	45	1.847	—	1.847	1.513	85
4.224	100	28.455	1.910	30.365	10.967	628	595	1.223	281	6.301	400	6.701	2.605	86
305	162	2.118	13	2.131	97	2.131	97	97	97	305	162	467	467	87
150	9	1.583	100	1.683	1.683	76	5	81	81	150	9	159	159	88
565	80	2.930	94	3.024	2.904	107	—	107	107	565	80	645		

SEZIONE III — PERSONALE IN FORZA;
Segue Tav. 10 — Spese per il personale (migliaia di lire) nel 1950,
B — Provincie, per classe, gruppi di categorie o categoria

N. d'ordine	PROVINCIE	DIRIGENTI E IMPIEGATI						OPERAI, MANOVALI, SORVEGLIANTI			
		Retribuzioni lorde		Ritenute a carico del personale		Contributi e spese a carico dei datori di lavoro		Retribuzioni lorde		Ritenute a carico del personale	
		stipendi	altre	per previdenza sociale e gestioni collegate	erariali	per previdenza sociale e gestioni collegate	altri	salari e stipendi	altre	per previdenza sociale e gestioni collegate	erariali
1	Alessandria	—	—	—	—	—	—	39	4	—	—
2	Asti	907	98	17	12	291	—	24.503	3.661	599	40
3	Cuneo	3.492	315	49	129	689	—	28.400	7.029	771	40
4	Novara	15.125	2.069	307	360	3.705	—	109.255	20.577	2.200	229
5	Torino	20.457	1.826	786	589	3.171	143	150.994	22.278	8.428	553
6	Vercelli	—	—	—	—	—	—	—	—	—	—
7	Aosta (Valle di)	—	—	—	—	—	—	257	—	—	—
8	Bergamo	12.626	753	336	159	2.244	—	89.661	9.716	1.687	127
9	Brescia	—	—	—	—	—	—	—	—	—	—
10	Como	17.201	1.554	780	80	4.852	—	223.663	38.967	7.589	157
11	Cremona	—	—	—	—	—	—	8.945	454	136	17
12	Mantova	—	—	—	—	—	—	1.450	119	11	—
13	Milano	61.211	4.020	843	1.663	11.866	30	422.879	64.366	8.782	1.574
14	Pavia	—	—	—	—	—	—	1.094	21	19	—
15	Sondrio	—	—	—	—	—	—	—	—	—	—
16	Varese	10.083	1.035	195	276	2.497	—	122.585	17.114	2.579	488
17	Bolzano	—	—	—	—	—	—	2.323	37	44	—
18	Trento	—	—	—	—	—	—	280	8	4	—
19	Belluno	—	—	—	—	—	—	632	—	71	—
20	Padova	2.430	173	49	44	571	—	30.855	3.726	1.184	94
21	Rovigo	—	—	—	—	—	—	—	—	—	—
22	Treviso	—	—	—	—	—	—	1.801	97	45	—
23	Venezia	320	42	75	52	81	—	6.864	1.338	111	15
24	Verona	1.008	90	—	14	286	—	6.837	673	34	58
25	Vicenza	—	—	—	—	—	—	350	29	17	—
26	Gorizia	—	—	—	—	—	—	—	—	—	—
27	Udine	—	—	—	—	—	—	8.712	797	139	—
28	Trieste (Territorio di)	355	—	3	6	82	—	3.572	296	31	—
29	Genova	113	—	4	—	2	45	11.291	893	360	4
30	Imperia	—	—	—	—	—	—	270	—	—	—
31	La Spezia	—	—	—	—	—	—	1.897	19	44	—
32	Savona	—	—	—	—	—	—	—	—	—	—
33	Bologna	1.688	147	36	35	250	—	29.162	3.936	566	77
34	Ferrara	117	—	2	—	41	—	1.634	133	23	2
35	Forlì	—	—	—	—	—	—	30	—	—	—
36	Modena	—	—	—	—	—	—	4.685	303	51	—
37	Parma	278	21	5	4	89	—	5.549	719	221	3
38	Piacenza	—	—	—	—	—	—	351	30	—	—
39	Ravenna	—	—	—	—	—	—	524	7	8	—
40	Reggio nell'Emilia	—	—	—	—	—	—	273	28	4	—
41	Arezzo	—	—	—	—	—	—	3.110	380	62	—
42	Firenze	31.598	3.534	1.148	220	6.700	503	93.875	11.891	2.092	162
43	Grosseto	—	—	—	—	—	—	—	—	—	—
44	Livorno	—	—	—	—	—	—	—	—	—	—
45	Lucca	—	—	—	—	—	—	38	—	—	—
46	Massa-Carrara	—	—	—	—	—	—	—	—	—	—
47	Pisa	—	—	—	—	—	—	418	115	6	2
48	Pistoia	—	—	—	—	—	—	129	—	—	—
49	Siena	—	—	—	—	—	—	—	—	—	—
50	Perugia	—	—	—	—	—	—	668	131	—	—
51	Terni	—	—	—	—	—	—	627	303	19	—
52	Ancona	3.621	322	78	102	904	—	25.986	3.310	410	17
53	Ascoli Piceno	100	—	—	—	—	—	560	—	—	—
54	Macerata	—	—	—	—	—	—	636	54	119	12
55	Pesaro e Urbino	—	—	—	—	—	—	485	121	32	—
56	Frosinone	—	—	—	—	—	—	—	—	—	—
57	Latina	—	—	—	—	—	—	—	—	—	—
58	Rieti	—	—	—	—	—	—	—	—	—	—
59	Roma	3.442	303	43	56	816	—	57.072	6.486	1.237	112
60	Viterbo	—	—	—	—	—	—	—	—	—	—
61	Campobasso	—	—	—	—	—	—	—	—	—	—
62	Chieti	—	—	—	—	—	—	—	—	—	—
63	L'Aquila	—	—	—	—	—	—	—	—	—	—
64	Pescara	—	—	—	—	—	—	273	—	7	—
65	Teramo	—	—	—	—	—	—	—	—	—	—
66	Avellino	—	—	—	—	—	—	—	—	—	—
67	Benevento	—	—	—	—	—	—	—	—	—	—
68	Caserta	—	—	—	—	—	—	—	—	—	—
69	Napoli	5.411	236	185	42	1.332	—	48.258	3.866	1.312	7
70	Salerno	—	—	—	—	—	—	287	—	—	—
71	Bari	480	20	8	—	120	—	8.128	229	59	—
72	Brindisi	—	—	—	—	—	—	99	—	7	—
73	Foggia	—	—	—	—	—	—	—	—	—	—
74	Lecce	—	—	—	—	—	—	—	—	—	—
75	Taranto	—	—	—	—	—	—	—	—	—	—
76	Matera	—	—	—	—	—	—	—	—	—	—
77	Potenza	—	—	—	—	—	—	1.477	375	—	—
78	Catanzaro	—	—	—	—	—	—	—	—	—	—
79	Cosenza	—	—	—	—	—	—	—	—	—	—
80	Reggio di Calabria	—	—	—	—	—	—	—	—	—	—
81	Agrigento	—	—	—	—	—	—	—	—	—	—
82	Caltanissetta	—	—	—	—	—	—	—	—	—	—
83	Catania	—	—	—	—	—	—	3.305	33	7	160
84	Enna	—	—	—	—	—	—	—	—	—	—
85	Messina	—	—	—	—	—	—	—	—	—	—
86	Palermo	784	—	—	—	—	—	14.274	1.902	464	—
87	Ragusa	—	—	—	—	—	—	—	—	—	—
88	Siracusa	—	—	—	—	—	—	—	—	—	—
89	Trapani	—	—	—	—	—	—	—	—	—	—
90	Cagliari	—	—	—	—	—	—	39	—	—	—
91	Nuoro	—	—	—	—	—	—	2.729	—	72	—
92	Sassari	—	—	—	—	—	—	—	—	—	—
	ITALIA	192.847	16.558	4.949	3.843	40.589	721	1.564.090	226.571	41.663	3.950

ORE DI LAVORO E RELATIVE SPESE
secondo gruppi di posizioni nella professione e titolo di spesa
 di attività economica: CONFEZIONE DI BIANCHERIA (3.05.06)

E SIMILI, APPRENDISTI		T O T A L E												N. d'ordine
Contributi e spese a carico dei datori di lavoro		Retribuzioni lorde			Ritenute a carico del personale				Contributi e spese a carico dei datori di lavoro					
per previdenza sociale e gestioni collegate	altri	salari e stipendi	altre	Totale	per il personale delle unità artigiane	per previdenza sociale e gestioni collegate	erariali	Totale	delle unità artigiane	per previdenza sociale e gestioni collegate	altri	Totale	delle unità artigiane	
13	—	39	4	43	—	—	—	—	—	13	—	13	—	1
11.920	—	25.410	3.759	29.169	—	616	52	668	—	12.211	—	12.211	—	2
16.033	—	31.892	7.344	39.236	516	820	169	989	5	16.722	—	16.722	137	3
44.442	6	124.380	22.646	147.026	2.382	2.507	589	3.096	32	48.147	6	48.153	624	4
47.672	229	171.451	24.104	195.555	11.776	9.214	1.142	10.356	279	50.843	372	51.215	3.135	5
—	—	—	—	—	—	—	—	—	—	—	—	—	—	6
109	—	257	—	257	257	—	—	—	—	109	—	109	109	7
36.494	26	102.287	10.469	112.756	1.645	2.023	286	2.309	29	38.738	26	38.764	572	8
—	—	—	—	—	—	—	—	—	—	—	—	—	—	9
96.476	—	240.864	40.521	281.385	6.906	8.369	237	8.606	311	101.328	—	101.328	2.217	10
3.057	—	8.945	454	9.399	1.700	136	17	153	—	3.057	—	3.057	390	11
542	—	1.450	119	1.569	904	11	—	11	—	542	—	542	306	12
157.008	1.705	484.090	68.386	552.476	34.795	9.625	3.237	12.862	622	168.874	1.735	170.609	10.581	13
358	—	1.094	21	1.115	1.115	19	—	19	19	358	—	358	358	14
47.207	534	132.668	18.149	150.817	7.080	2.774	764	3.538	180	49.704	534	50.238	2.079	15
879	—	2.323	37	2.360	2.360	44	—	44	44	879	—	879	879	16
34	—	280	8	288	288	4	—	4	4	34	—	34	34	17
166	—	632	—	632	632	71	—	71	71	166	—	166	166	18
14.568	33	33.285	3.899	37.184	2.230	1.233	138	1.371	72	15.139	33	15.172	749	19
—	—	—	—	—	—	—	—	—	—	—	—	—	—	20
387	—	1.801	97	1.898	1.898	45	—	45	45	387	—	387	387	21
2.597	—	7.184	1.380	8.564	1.274	186	67	253	12	2.678	—	2.678	451	22
2.905	—	7.845	763	8.608	5.072	34	72	106	85	3.191	—	3.191	1.945	23
124	—	350	29	379	—	17	—	17	—	124	—	124	—	24
—	—	—	—	—	—	—	—	—	—	—	—	—	—	25
3.246	—	8.712	797	9.509	3.327	139	—	139	21	3.246	—	3.246	978	26
1.223	—	3.927	296	4.223	3.456	34	6	40	40	1.305	—	1.305	990	27
3.672	—	11.404	893	12.297	6.304	364	4	368	267	3.674	45	3.719	1.564	28
69	—	270	—	270	—	—	—	—	—	69	—	69	69	29
849	—	1.897	19	1.916	1.916	44	—	44	44	849	—	849	849	30
—	—	—	—	—	—	—	—	—	—	—	—	—	—	31
11.449	71	30.850	4.083	34.933	3.444	602	112	714	84	11.699	71	11.770	1.090	32
39	517	1.751	133	1.884	239	25	2	27	2	80	517	597	77	33
—	—	30	—	30	30	—	—	—	—	—	—	—	—	34
1.078	—	4.685	303	4.988	1.707	51	—	51	33	1.078	—	1.078	533	35
2.015	9	5.827	740	6.567	1.957	226	7	233	148	2.104	9	2.113	443	36
—	—	351	30	381	—	—	—	—	—	—	—	—	—	37
119	8	524	7	531	531	8	—	8	8	119	8	127	127	38
119	—	273	28	301	301	4	—	4	4	119	—	119	119	39
1.333	—	3.110	380	3.490	7	62	—	62	—	1.333	—	1.333	3	40
37.542	1.024	125.473	15.425	140.898	22.774	3.240	382	3.622	411	44.242	1.527	45.769	5.444	41
—	—	—	—	—	—	—	—	—	—	—	—	—	—	42
—	—	—	—	—	—	—	—	—	—	—	—	—	—	43
12	—	38	—	38	—	—	—	—	—	12	—	12	—	44
—	—	—	—	—	—	—	—	—	—	—	—	—	—	45
181	—	418	115	533	533	6	2	8	8	181	—	181	181	46
42	—	129	—	129	129	—	—	—	—	42	—	42	42	47
—	—	—	—	—	—	—	—	—	—	—	—	—	—	48
299	—	668	131	799	—	—	—	—	—	299	—	299	—	49
352	—	627	303	930	—	19	—	19	—	352	—	352	—	50
11.158	206	29.607	3.632	33.239	2.852	488	119	607	49	12.062	206	12.268	1.122	51
244	—	660	—	660	660	—	—	—	—	244	—	244	244	52
224	—	636	54	690	690	—	—	—	—	224	—	224	224	53
203	—	485	121	606	—	32	—	32	—	203	—	203	—	54
—	—	—	—	—	—	—	—	—	—	—	—	—	—	55
—	—	—	—	—	—	—	—	—	—	—	—	—	—	56
—	—	—	—	—	—	—	—	—	—	—	—	—	—	57
19.341	153	60.514	6.789	67.303	16.575	1.280	168	1.448	452	20.157	153	20.310	3.754	58
—	—	—	—	—	—	—	—	—	—	—	—	—	—	59
—	—	—	—	—	—	—	—	—	—	—	—	—	—	60
—	—	—	—	—	—	—	—	—	—	—	—	—	—	61
78	—	273	—	273	273	7	—	7	7	78	—	78	78	62
—	—	—	—	—	—	—	—	—	—	—	—	—	—	63
—	—	—	—	—	—	—	—	—	—	—	—	—	—	64
—	—	—	—	—	—	—	—	—	—	—	—	—	—	65
18.365	15	53.669	4.102	57.771	12.527	1.497	49	1.546	160	19.697	15	19.712	3.940	66
45	—	287	—	287	287	—	—	—	—	45	—	45	—	67
1.856	—	8.608	249	8.857	5.322	67	—	67	4	1.976	—	1.976	718	68
27	—	99	—	99	99	7	—	7	7	27	—	27	27	69
—	—	—	—	—	—	—	—	—	—	—	—	—	—	70
—	—	—	—	—	—	—	—	—	—	—	—	—	—	71
666	—	1.477	375	1.852	—	—	—	—	—	666	—	666	—	72
—	—	—	—	—	—	—	—	—	—	—	—	—	—	73
—	—	—	—	—	—	—	—	—	—	—	—	—	—	74
—	—	—	—	—	—	—	—	—	—	—	—	—	—	75
—	—	—	—	—	—	—	—	—	—	—	—	—	—	76
—	—	—	—	—	—	—	—	—	—	—	—	—	—	77
—	—	—	—	—	—	—	—	—	—	—	—	—	—	78
—	—	—	—	—	—	—	—	—	—	—	—	—	—	79
—	—	—	—	—	—	—	—	—	—	—	—	—	—	80
1.092	5	3.305	33	3.338	1.055	7	160	167	7	1.092	5	1.097	184	81
—	—	—	—	—	—	—	—	—	—	—	—	—	—	82
5.473	—	15.058	1.902	16.960	1.110	464	—	464	48	5.473	—	5.473	303	83
—	—	—	—	—	—	—	—	—	—	—	—	—	—	84
—	—	—	—	—	—	—	—	—	—	—	—	—	—	85
—	—	—	—	—	—	—	—	—	—	—	—	—	—	86
—	—	—	—	—	—	—	—	—	—	—	—	—	—	87
—	—	—	—	—	—	—	—	—	—	—	—	—	—	88
—	—	—	—	—	—	—	—	—	—	—	—	—	—	89
18	—	39	—	39	39	—	—	—	—	18	—	18	18	90
408	—	2.729	—	2.729	—	72	—	72	—	408	—	408	—	91
—	—	—	—	—	—	—	—	—	—	—	—	—	—	92
605.828	4.541	1.756.937	243.129	2.000.066	170.935	46.612	7.793	54.405	3.745	646.417	5.262	651.679	48.220	

SEZIONE III — PERSONALE IN FORZA;
Segue Tav. 10 — Spese per il personale (migliaia di lire) nel 1950,
B — Provincie, per classe, gruppi di categorie o categoria

N. d'ordine	PROVINCIE	DIRIGENTI E IMPIEGATI						OPERAI, MANOVALI, SOVRIGLIANTI			
		Retribuzioni lorde		Ritenute a carico del personale		Contributi e spese a carico dei datori di lavoro		Retribuzioni lorde		Ritenute a carico del personale	
		stipendi	altre	per previdenza sociale e gestioni collegate	erariali	per previdenza sociale e gestioni collegate	altri	salari e stipendi	altre	per previdenza sociale e gestioni collegate	erariali
1	Alessandria	62.794	5.669	966	1.614	14.473	787	422.224	81.636	8.225	1.143
2	Asti	—	—	—	—	—	—	2.891	301	33	3
3	Cuneo	1.480	155	37	4	357	—	32.045	4.796	800	64
4	Novara	4.655	737	62	114	784	5	71.613	14.310	1.190	506
5	Torino	54.407	4.901	785	2.093	11.168	—	254.413	48.758	5.586	2.884
6	Vercelli	258	—	4	—	95	—	20.534	1.156	291	39
7	Aosta (Valle di)	—	—	—	—	—	—	—	—	—	—
8	Bergamo	258	31	6	—	200	—	10.276	850	211	13
9	Brescia	565	160	17	31	138	—	27.543	4.009	580	73
10	Como	13.436	1.177	170	515	2.629	—	176.065	31.617	3.069	1.468
11	Cremona	755	109	11	21	216	—	4.975	1.383	101	18
12	Mantova	—	—	—	—	—	—	5.139	704	94	3
13	Milano	121.692	11.001	2.168	2.761	26.054	276	993.540	228.988	27.572	7.728
14	Pavia	74.431	7.015	1.304	1.408	16.308	1.474	953.991	201.121	19.631	3.638
15	Sondrio	—	—	—	—	—	—	—	—	—	—
16	Varese	113.372	9.513	1.723	3.068	23.152	94	871.586	177.312	17.252	6.477
17	Bolzano	2.116	172	69	66	535	—	35.686	7.553	750	165
18	Trento	—	—	—	—	—	—	6.406	889	114	11
19	Belluno	—	—	—	—	—	—	—	—	—	—
20	Padova	7.117	632	192	16	1.414	66	49.685	8.239	838	47
21	Rovigo	1.700	—	42	1	500	—	18.399	1.037	354	102
22	Treviso	6.827	633	45	101	1.194	—	118.006	15.527	2.228	166
23	Venezia	6.366	619	106	74	1.395	—	72.989	10.776	1.638	54
24	Verona	29.791	2.079	643	796	7.190	782	255.176	41.133	6.634	1.440
25	Vicenza	7.266	393	160	127	1.756	19	124.784	13.996	2.498	437
26	Gorizia	—	—	—	—	—	—	881	—	—	—
27	Udine	4.646	219	113	16	1.058	—	61.574	7.135	1.427	61
28	Trieste (Territorio di)	6.756	—	—	174	—	—	1.800	—	—	60
29	Genova	2.706	256	29	64	508	—	22.776	5.374	452	85
30	Imperia	4.494	319	30	134	557	31	17.503	3.226	319	134
31	La Spezia	—	—	—	—	—	—	500	100	14	—
32	Savona	—	—	—	—	—	—	1.146	—	—	—
33	Bologna	4.297	301	64	10	1.114	—	109.229	11.958	1.836	215
34	Ferrara	18.831	1.870	233	595	4.720	—	103.366	22.885	1.931	507
35	Forlì	11.292	1.106	145	352	2.168	6	102.726	22.848	2.033	724
36	Modena	2.911	409	37	47	624	—	67.454	9.675	1.743	113
37	Parma	10.540	655	129	263	2.122	163	74.706	10.693	1.661	313
38	Piacenza	2.306	254	41	37	693	—	24.199	3.131	467	67
39	Ravenna	—	—	—	—	—	—	—	—	—	—
40	Reggio nell'Emilia	—	—	—	—	—	—	1.222	5	1	—
41	Arezzo	426	42	4	—	75	—	28.638	3.646	620	69
42	Firenze	34.974	3.126	527	889	7.402	—	522.929	85.365	10.248	4.467
43	Grosseto	—	—	—	—	—	—	—	—	—	—
44	Livorno	—	—	—	—	—	—	4.609	267	82	8
45	Lucca	5.638	480	158	117	1.142	—	98.879	18.015	2.014	310
46	Massa-Carrara	119	33	5	—	50	—	5.152	1.242	102	44
47	Pisa	1.950	152	24	66	334	—	50.727	9.360	1.298	273
48	Pistoia	2.691	304	40	58	637	57	84.338	14.314	1.740	157
49	Siena	857	78	—	38	120	—	9.641	1.993	—	239
50	Perugia	2.786	844	45	67	735	—	28.388	5.741	553	49
51	Terni	950	68	12	25	214	—	7.732	1.215	156	35
52	Ancona	676	67	68	3	177	—	16.381	2.270	596	281
53	Ascoli Piceno	3.658	538	164	95	898	—	127.357	18.876	3.851	351
54	Macerata	1.660	159	23	25	443	—	65.057	12.348	2.057	59
55	Pesaro e Urbino	557	—	9	—	74	—	7.922	623	102	—
56	Frosinone	1.795	230	34	19	569	—	18.286	4.020	347	1
57	Latina	—	—	—	—	—	—	—	—	—	—
58	Rieti	—	—	—	—	—	—	—	—	—	—
59	Roma	2.636	332	78	130	478	—	21.491	3.333	314	73
60	Viterbo	—	—	—	—	—	—	552	—	6	—
61	Campobasso	—	—	—	—	—	—	—	—	—	—
62	Chieti	—	—	—	—	—	—	—	—	—	—
63	L'Aquila	—	—	—	—	—	—	—	—	—	—
64	Pescara	—	—	—	—	—	—	368	17	—	—
65	Teramo	—	—	—	—	—	—	1.244	258	29	—
66	Avellino	—	—	—	—	—	—	—	—	—	—
67	Benevento	—	—	—	—	—	—	—	—	—	—
68	Caserta	—	—	—	—	—	—	14.159	894	214	—
69	Napoli	1.684	57	18	—	511	—	167.237	13.426	4.279	157
70	Salerno	—	—	—	—	—	—	3.885	311	81	—
71	Bari	300	60	9	—	135	—	22.440	1.383	518	13
72	Brindisi	—	—	—	—	—	—	—	—	—	—
73	Foggia	—	—	—	—	—	—	—	—	—	—
74	Lecce	—	—	—	—	—	—	6.307	152	201	—
75	Taranto	—	—	—	—	—	—	122	—	3	—
76	Matera	—	—	—	—	—	—	—	—	—	—
77	Potenza	—	—	—	—	—	—	144	12	44	—
78	Catanzaro	—	—	—	—	—	—	1.200	—	37	—
79	Cosenza	—	—	—	—	—	—	—	—	—	—
80	Reggio di Calabria	—	—	—	—	—	—	—	—	—	—
81	Aggrigento	—	—	—	—	—	—	—	—	—	—
82	Caltanissetta	—	—	—	—	—	—	—	—	—	—
83	Catania	984	64	35	—	337	—	23.095	476	866	—
84	Enna	—	—	—	—	—	—	—	—	—	—
85	Messina	—	—	—	—	—	—	1.731	—	39	—
86	Palermo	—	—	—	—	—	—	6.241	357	154	—
87	Ragusa	—	—	—	—	—	—	—	—	—	—
88	Siracusa	—	—	—	—	—	—	—	—	—	—
89	Trapani	—	—	—	—	—	—	—	—	—	—
90	Cagliari	—	—	—	—	—	—	—	—	—	—
91	Nuoro	—	—	—	—	—	—	—	—	—	—
92	Sassari	280	—	—	—	—	—	1.000	—	—	—
	ITALIA	642.686	57.019	10.584	16.034	137.453	3.760	6.464.300	1.192.935	142.124	35.344

ORE DI LAVORO E RELATIVE SPESE

secondo gruppi di posizioni nella professione e titolo di spesa

di attività economica: CALZATURIFICI (3.05.07)

E SIMILI, APPRENDISTI		T O T A L E												N. d'ordine
Contributi e spese a carico dei datori di lavoro		Retribuzioni lorde				Ritenute a carico del personale				Contributi e spese a carico dei datori di lavoro				
per previdenza sociale e gestioni collegate	altri	salari e stipendi	altre	Totale	per il personale delle unità artigiane	per previdenza sociale e gestioni collegate	erariali	Totale	delle unità artigiane	per previdenza sociale e gestioni collegate	altri	Totale	delle unità artigiane	
159.150	4.644	485.018	87.305	572.323	2.909	9.191	2.757	11.948	55	173.623	5.431	179.054	800	1
1.076	—	2.891	301	3.192	2.096	33	3	36	—	1.076	—	1.076	701	2
12.192	8	33.525	4.951	38.476	1.918	837	68	905	32	12.549	8	12.557	536	3
25.704	—	76.268	15.047	91.315	1.63	1.252	620	1.872	4	26.488	5	26.493	37	4
85.408	431	308.820	53.659	362.479	3.033	6.371	4.977	11.348	45	96.576	431	97.007	589	5
6.196	170	20.792	1.156	21.948	939	295	39	334	58	6.291	170	6.461	224	6
—	—	—	—	—	—	—	—	—	—	—	—	—	—	7
3.792	—	10.534	881	11.415	2.140	217	13	230	41	3.992	—	3.992	660	8
11.577	—	28.108	4.169	32.277	370	597	104	701	5	11.715	—	11.715	130	9
62.982	617	189.501	32.794	222.295	—	3.239	1.983	5.222	4	65.611	617	66.228	—	10
2.286	—	5.730	1.492	7.222	1.433	112	39	151	29	2.502	—	2.502	472	11
1.890	—	5.139	704	5.843	2.227	94	3	97	38	1.890	—	1.890	647	12
346.531	2.863	1.115.232	239.989	1.355.221	35.681	29.740	10.489	40.229	710	372.585	3.139	375.724	8.631	13
347.151	17.772	1.028.422	208.136	1.236.558	67.703	20.935	5.046	25.981	1.646	363.459	19.246	382.705	14.642	14
307.288	3.090	984.958	186.825	1.171.783	6.204	18.975	9.545	28.520	132	330.440	3.184	333.624	1.532	15
14.884	456	37.802	7.725	45.527	—	819	231	1.050	—	15.419	456	15.875	—	17
2.150	—	6.406	889	7.295	—	114	11	125	—	2.150	—	2.150	—	18
—	—	—	—	—	—	—	—	—	—	—	—	—	—	19
17.860	775	56.802	8.871	65.673	504	1.030	63	1.093	2	19.274	841	20.115	37	20
6.514	—	20.099	1.037	21.136	—	396	103	499	—	7.014	—	7.014	—	21
47.713	—	124.833	16.160	140.993	503	2.273	267	2.540	5	48.907	—	48.907	155	22
26.822	—	79.355	11.395	90.750	621	1.744	128	1.872	3	28.217	—	28.217	195	23
103.666	—	284.967	43.212	328.179	1.457	7.277	2.236	9.513	35	110.856	782	111.638	544	24
48.344	385	132.050	14.389	146.439	480	2.658	564	3.222	—	50.100	404	50.504	226	25
239	—	881	—	881	—	—	—	—	—	239	—	239	—	26
20.271	54	66.220	7.354	73.574	3.236	1.540	77	1.617	114	21.329	54	21.383	396	27
—	—	8.556	—	8.556	—	—	234	234	—	—	—	—	—	28
8.394	14	25.482	5.630	31.112	2.433	481	149	630	11	8.902	14	8.916	389	29
6.369	—	21.997	3.545	25.542	203	349	268	617	4	6.926	31	6.957	38	30
300	—	500	100	600	—	14	—	14	—	300	—	300	—	31
—	—	1.146	—	1.146	—	—	—	—	—	—	—	—	—	32
36.992	—	113.526	12.259	125.785	818	1.900	225	2.125	15	38.106	—	38.106	241	33
42.956	609	122.197	24.755	146.952	1.405	2.164	1.102	3.266	7	47.676	609	48.285	364	34
44.944	300	114.018	23.954	137.972	22	2.178	1.076	3.254	—	47.112	306	47.418	8	35
19.987	7	70.365	9.984	80.349	6.587	1.780	160	1.940	128	20.611	7	20.618	2.109	36
25.911	418	85.246	11.348	96.594	429	1.790	576	2.366	20	28.033	581	28.614	77	37
9.529	—	26.505	3.385	29.890	—	508	104	612	—	10.222	—	10.222	—	38
—	—	—	—	—	—	—	—	—	—	—	—	—	—	39
551	—	1.222	5	1.227	—	1	—	1	—	551	—	551	—	40
10.567	3	29.064	3.688	32.752	1.062	624	69	693	26	10.642	3	10.645	314	41
176.919	461	557.903	88.491	646.394	8.988	10.775	5.356	16.131	136	184.321	461	184.782	2.412	42
—	—	—	—	—	—	—	—	—	—	—	—	—	—	43
1.390	—	4.609	267	4.876	1.876	82	8	90	—	1.390	—	1.390	492	44
41.110	609	104.517	18.495	123.012	2.355	2.172	427	2.599	18	42.252	609	42.861	941	45
2.226	190	5.271	1.275	6.546	91	107	44	151	1	2.276	190	2.466	13	46
18.955	9	52.677	9.512	62.189	1.262	1.322	339	1.661	23	19.289	9	19.298	353	47
32.692	2.751	87.029	14.618	101.647	3.480	1.780	215	1.995	33	33.329	2.808	36.137	1.239	48
2.919	400	10.498	2.071	12.569	—	—	277	277	—	3.039	400	3.439	—	49
12.151	—	31.174	6.585	37.759	—	598	116	714	—	12.886	—	12.886	—	50
3.359	—	8.682	1.283	9.965	—	168	60	228	—	3.573	—	3.573	—	51
5.865	—	17.057	2.337	19.394	1.344	664	284	948	39	6.042	—	6.042	502	52
47.095	225	131.015	19.414	150.429	4.171	4.015	445	4.461	314	47.993	225	48.218	835	53
24.514	30	66.717	12.507	79.224	242	2.080	84	2.164	12	24.957	30	24.987	94	54
2.230	—	8.479	623	9.102	—	111	—	111	—	2.304	—	2.304	—	55
7.703	—	20.081	4.250	24.331	—	381	20	401	—	8.272	—	8.272	—	56
—	—	—	—	—	—	—	—	—	—	—	—	—	—	57
6.301	10	24.127	3.665	27.792	—	392	203	595	—	6.779	10	6.789	—	58
29	—	552	—	552	—	6	—	6	—	29	—	29	—	59
—	—	—	—	—	—	—	—	—	—	—	—	—	—	60
—	—	—	—	—	—	—	—	—	—	—	—	—	—	61
—	—	—	—	—	—	—	—	—	—	—	—	—	—	62
—	—	—	—	—	—	—	—	—	—	—	—	—	—	63
510	8	1.244	258	1.502	—	29	—	29	—	510	8	510	—	64
—	—	—	—	—	—	—	—	—	—	—	—	—	—	65
—	—	—	—	—	—	—	—	—	—	—	—	—	—	66
4.390	—	14.159	894	15.053	325	214	—	214	8	4.390	—	4.390	120	68
64.868	1.074	168.921	13.483	182.404	2.768	4.297	157	4.454	66	65.379	1.074	66.453	844	69
1.708	—	3.885	311	4.196	—	81	—	81	—	1.708	—	1.708	—	70
8.809	75	22.740	1.443	24.183	1.074	527	13	540	35	8.944	75	9.019	481	71
—	—	—	—	—	—	—	—	—	—	—	—	—	—	72
2.686	—	6.307	152	6.459	250	201	—	201	15	2.686	—	2.686	60	73
44	—	122	—	122	122	3	—	3	3	44	—	44	44	74
—	—	—	—	—	—	—	—	—	—	—	—	—	—	75
36	—	144	12	156	—	44	—	44	—	36	—	36	—	76
390	—	1.200	—	1.200	—	37	—	37	—	390	—	390	—	77
—	—	—	—	—	—	—	—	—	—	—	—	—	—	78
—	—	—	—	—	—	—	—	—	—	—	—	—	—	79
—	—	—	—	—	—	—	—	—	—	—	—	—	—	80
9.674	23	24.079	540	24.619	1.419	901	—	901	35	10.011	23	10.034	383	81
—	—	—	—	—	—	—	—	—	—	—	—	—	—	82
740	—	1.731	—	1.731	—	39	—	39	—	740	—	740	—	83
1.539	—	6.241	357	6.598	2.243	154	—	154	45	1.539	—	1.539	137	84
—	—	—	—	—	—	—	—	—	—	—	—	—	—	85
—	—	—	—	—	—	—	—	—	—	—	—	—	—	86
—	—	—	—	—	—	—	—	—	—	—	—	—	—	87
—	—	—	—	—	—	—	—	—	—	—	—	—	—	88
—	—	—	—	—	—	—	—	—	—	—	—	—	—	89
36	20	1.280	—	1.280	—	—	—	—	—	36	20	56	—	90
2.349.074	38.501	7.106.986	1.249.954	8.356.940	178.586	152.708	51.378	204.086	3.948	2.486.527	42.261	2.528.788	43.644	91
—	—	—	—	—	—	—	—	—	—	—	—	—	—	92

SEZIONE III — PERSONALE IN FORZA;
 Segue TAV. 10 — Spese per il personale (migliaia di lire) nel 1950,
 B — Provincie, per classe, gruppi di categorie o categoria di

N. d'ordine	PROVINCIE	DIRIGENTI E IMPIEGATI						OPERAI, MANOVALI, SOVRIGLIANTI			
		Retribuzioni lorde		Ritenute a carico del personale		Contributi e spese a carico dei datori di lavoro		Retribuzioni lorde		Ritenute a carico del personale	
		stipendi	altre	per previdenza sociale e gestioni collegate	erariali	per previdenza sociale e gestioni collegate	altri	salari e stipendi	altre	per previdenza sociale e gestioni collegate	erariali
1	Alessandria	252	32	5	3	66	—	11.376	1.919	480	64
2	Asti	—	—	—	—	146	—	1.856	146	99	—
3	Cuneo	—	—	—	—	5.939	—	446	222	81	13
4	Novara	—	—	—	—	8.040	—	692	81	86	—
5	Torino	360	—	—	—	9	—	37.924	3.327	1.641	—
6	Vercelli	—	—	—	—	—	—	3.681	249	67	—
7	Aosta (Valle di)	—	—	—	—	—	—	2.799	200	116	—
8	Bergamo	251	22	6	—	89	—	4.918	219	105	—
9	Brescia	—	—	—	—	—	—	3.764	231	69	11
10	Como	—	—	—	—	—	—	11.310	608	390	1
11	Cremona	—	—	—	—	—	—	1.657	152	28	—
12	Mantova	—	—	—	—	—	—	1.920	246	32	—
13	Milano	10.251	185	182	22	1.002	244	134.547	12.894	3.359	625
14	Pavia	—	—	—	—	—	—	20.177	2.528	1.006	64
15	Sondrio	—	—	—	—	—	—	591	—	10	4
16	Varese	362	29	5	5	90	—	14.416	2.052	247	192
17	Bolzano	—	—	—	—	—	—	10.498	743	343	4
18	Trento	—	—	—	—	—	—	8.528	337	164	17
19	Belluno	—	—	—	—	—	—	3.354	248	26	—
20	Padova	—	1	—	—	—	—	10.639	847	193	20
21	Rovigo	—	—	—	—	—	—	3.947	195	149	12
22	Treviso	—	—	—	—	—	—	12.017	875	569	1
23	Venezia	1.035	41	15	—	241	93	13.101	907	232	4
24	Verona	—	—	—	—	—	—	3.339	182	59	—
25	Vicenza	—	—	—	—	—	—	4.731	423	218	—
26	Gorizia	—	—	—	—	—	—	1.193	50	82	—
27	Udine	—	—	—	—	—	—	11.067	848	235	10
28	Trieste (Territorio di)	—	—	—	—	—	—	2.840	181	59	—
29	Genova	264	29	—	—	11	—	22.760	1.162	532	110
30	Imperia	—	—	—	—	—	—	1.357	—	—	—
31	La Spezia	—	—	—	—	—	—	1.494	67	16	—
32	Savona	240	92	9	—	126	—	144	15	3	—
33	Bologna	465	38	5	3	166	—	32.278	3.528	933	82
34	Ferrara	1.227	120	40	51	227	—	10.233	1.498	189	29
35	Forlì	—	—	—	—	—	—	10.038	1.488	347	6
36	Modena	20	—	—	—	1	—	2.509	208	65	35
37	Parma	430	35	5	9	103	—	3.925	596	146	—
38	Piacenza	—	—	—	—	—	—	2.507	34	42	—
39	Ravenna	—	—	—	—	—	—	882	221	16	—
40	Reggio nell'Emilia	—	—	—	—	—	—	2.537	256	75	3
41	Arezzo	—	—	—	—	—	—	3.001	242	56	2
42	Firenze	534	54	7	16	116	—	52.701	4.562	1.153	515
43	Grosseto	—	—	—	—	—	—	1.299	61	26	—
44	Livorno	—	—	—	—	—	—	1.157	—	—	—
45	Lucca	—	—	—	—	—	—	7.592	916	247	19
46	Massa-Carrara	—	—	—	—	—	—	637	11	79	—
47	Pisa	—	—	—	—	—	—	3.236	561	84	1
48	Pistoia	—	—	—	—	—	—	5.171	379	53	1
49	Siena	—	—	—	—	—	—	3.694	250	141	9
50	Perugia	—	—	—	—	—	—	7.738	838	276	21
51	Terni	—	—	—	—	—	—	322	—	—	—
52	Ancona	—	—	—	—	—	—	1.106	78	86	1
53	Ascoli Piceno	—	—	—	—	—	—	32.193	2.939	1.377	66
54	Macerata	—	—	—	—	—	—	6.235	530	75	2
55	Pesaro e Urbino	—	—	—	—	—	—	238	—	—	—
56	Frosinone	—	—	—	—	—	—	1.596	20	16	—
57	Latina	—	—	—	—	—	—	629	20	4	—
58	Rieti	—	—	—	—	—	—	1.307	—	33	—
59	Roma	1.383	44	68	4	212	—	52.296	2.001	1.245	86
60	Viterbo	—	—	—	—	—	—	2.006	56	—	—
61	Campobasso	—	—	—	—	—	—	633	106	9	—
62	Chieti	—	—	—	—	—	—	2.086	105	10	—
63	L'Aquila	—	—	—	—	—	—	1.161	30	42	—
64	Pescara	—	—	—	—	—	—	2.816	160	29	36
65	Teramo	—	—	—	—	—	—	180	60	3	—
66	Avellino	—	—	—	—	—	—	2.145	92	21	—
67	Benevento	—	—	—	—	—	—	336	—	5	—
68	Caserta	—	—	—	—	—	—	8.345	193	204	—
69	Napoli	—	—	—	—	—	—	165.244	5.695	3.520	258
70	Salerno	—	—	—	—	—	—	6.795	311	75	65
71	Bari	—	—	—	—	—	—	17.130	909	350	4
72	Brindisi	—	—	—	—	—	—	1.825	45	74	—
73	Foggia	—	—	—	—	—	—	505	—	45	—
74	Lecce	—	—	—	—	—	—	2.236	4	52	3
75	Taranto	380	40	9	—	132	—	2.431	67	366	—
76	Matera	—	—	—	—	—	—	951	40	13	—
77	Potenza	—	—	—	—	—	—	4.060	353	49	—
78	Catanzaro	—	—	—	—	—	—	1.162	10	63	—
79	Cosenza	—	—	—	—	—	—	2.197	25	34	—
80	Reggio di Calabria	—	—	—	—	—	—	522	—	30	—
81	Aggrigento	—	—	—	—	—	—	786	40	40	—
82	Caltanissetta	—	—	—	—	—	—	2.996	—	30	—
83	Catania	1.367	127	16	—	351	—	12.781	670	206	—
84	Enna	—	—	—	—	—	—	430	—	9	—
85	Messina	140	—	—	—	—	—	1.582	81	9	—
86	Palermo	115	—	2	—	14	—	20.198	360	329	23
87	Ragusa	—	—	—	—	—	—	2.046	10	2	—
88	Siracusa	—	—	—	—	—	—	810	—	17	—
89	Trapani	5	—	—	—	—	—	1.046	—	—	—
90	Cagliari	—	—	—	—	—	—	4.160	143	39	—
91	Nuoro	—	—	—	—	—	—	820	—	14	—
92	Sassari	—	—	—	—	—	—	3.735	15	27	—
	ITALIA	19.081	889	374	113	2.956	337	899.137	63.806	23.312	2.505

ORE DI LAVORO E RELATIVE SPESE

secondo gruppi di posizioni nella professione e titolo di spesa

attività economica: RIPARAZIONE CALZATURE (3.05.08 - 3.05.09)

E SIMILI, APPRENDISTI		T O T A L E												N. d'ordine
Contributi e spese a carico dei datori di lavoro		Retribuzioni lorde				Ritenute a carico del personale				Contributi e spese a carico dei datori di lavoro				
per previdenza sociale e gestioni collegate	altri	salari e stipendi	altre	Totale	per il personale delle unità artigiane	per previdenza sociale e gestioni collegate	erariali	Totale	delle unità artigiane	per previdenza sociale e gestioni collegate	altri	Totale	delle unità artigiane	
3.620	—	11.628	1.951	13.579	13.433	485	67	552	549	3.686	—	3.686	3.651	1
485	—	1.856	146	2.002	1.596	99	—	99	99	485	—	485	415	2
1.877	—	5.939	446	6.385	1.884	222	—	222	116	1.877	—	1.877	604	3
1.464	—	8.040	692	8.732	8.459	81	13	94	89	1.464	—	1.464	1.434	4
7.608	113	38.284	3.327	41.611	29.637	1.641	86	1.727	733	7.617	113	7.730	5.559	5
1.043	—	3.681	249	3.930	3.357	67	—	67	56	1.043	—	1.043	888	6
860	17	2.799	200	2.999	2.999	116	—	116	116	860	17	877	877	7
1.253	79	5.169	241	5.410	3.796	111	—	111	86	1.342	79	1.421	1.140	8
981	168	3.764	231	3.995	3.202	69	11	80	58	981	168	1.149	907	9
2.545	57	11.310	608	11.918	6.964	390	1	391	299	2.545	57	2.602	1.473	10
424	—	1.657	152	1.809	1.559	28	—	28	28	424	—	424	424	11
731	—	1.920	246	2.166	2.166	32	—	32	32	731	—	731	731	12
29.987	536	144.798	13.079	157.877	109.519	3.541	647	4.188	3.347	30.989	780	31.769	21.939	13
6.502	86	20.177	2.528	22.705	19.883	1.006	64	1.070	942	6.502	86	6.588	5.768	14
157	—	591	—	591	591	10	4	14	14	157	—	157	157	15
4.271	152	14.778	2.081	16.859	4.457	252	197	449	223	4.361	152	4.513	1.332	16
2.630	3	10.498	743	11.241	9.994	343	4	347	268	2.630	3	2.633	2.330	17
2.330	162	8.528	337	8.865	6.493	164	17	181	106	2.330	162	2.492	1.702	18
898	86	3.354	248	3.602	3.213	26	—	26	23	898	86	984	937	19
2.650	85	10.639	848	11.487	9.495	193	20	213	190	2.650	85	2.735	2.513	20
870	10	3.947	195	4.142	2.892	149	12	161	99	870	10	880	484	21
3.715	96	12.017	875	12.892	11.809	569	1	570	544	3.715	96	3.811	3.356	22
3.046	278	14.136	948	15.084	11.940	247	4	251	211	3.287	371	3.658	2.849	23
839	42	3.339	182	3.521	2.695	59	—	59	59	839	42	881	811	24
1.209	105	4.731	423	5.154	3.608	218	—	218	189	1.209	105	1.314	824	25
251	—	1.193	50	1.243	1.007	82	—	82	78	251	—	251	180	26
2.883	75	11.067	848	11.915	6.189	235	10	245	131	2.883	75	2.958	1.353	27
726	—	2.840	181	3.021	3.021	59	—	59	59	726	—	726	726	28
3.942	1.325	23.024	1.191	24.215	15.110	532	110	642	419	3.953	1.325	5.278	3.068	29
202	—	1.357	—	1.357	447	—	—	—	—	202	—	202	144	30
239	14	1.494	67	1.561	1.561	16	—	16	16	239	14	253	253	31
60	—	384	107	491	491	12	—	12	12	186	—	186	186	32
8.418	186	32.743	3.566	36.309	16.638	938	85	1.023	687	8.584	186	8.770	3.294	33
3.328	—	11.460	1.618	13.078	2.022	229	80	309	10	3.555	—	3.555	339	34
3.120	19	10.038	1.488	11.526	7.323	347	6	353	260	3.120	19	3.139	1.716	35
624	10	2.529	208	2.737	2.737	65	35	100	100	625	10	635	635	36
1.278	60	4.355	631	4.986	1.186	151	9	160	52	1.381	60	1.441	243	37
672	—	2.507	34	2.541	2.338	42	—	42	42	672	—	672	569	38
271	—	882	221	1.103	1.103	16	—	16	16	271	—	271	271	39
707	—	2.537	256	2.793	2.793	75	3	78	78	707	—	707	707	40
709	—	3.001	242	3.243	1.580	56	2	58	41	709	—	709	512	41
14.571	404	53.235	4.616	57.851	37.961	1.160	531	1.691	932	14.687	404	15.091	9.919	42
253	—	1.299	61	1.360	1.360	26	—	26	26	253	—	253	253	43
287	—	1.157	—	1.157	1.013	—	—	—	—	287	—	287	272	44
1.700	13	7.592	916	8.508	5.253	247	19	266	201	1.700	13	1.713	1.294	45
287	5	637	11	648	648	79	—	79	79	287	5	292	292	46
1.016	50	3.236	561	3.797	3.575	84	1	85	85	1.016	50	1.066	1.016	47
1.727	301	5.171	379	5.550	4.755	53	1	54	51	1.727	301	2.028	1.645	48
894	—	3.694	250	3.944	2.674	141	9	150	134	894	—	894	689	49
2.128	—	7.738	838	8.576	1.974	276	21	297	28	2.128	—	2.128	419	50
160	—	322	—	322	2	—	—	—	—	160	—	160	160	51
307	—	1.106	78	1.184	1.064	86	1	87	87	307	—	307	307	52
6.902	523	32.193	2.939	35.132	31.204	1.377	66	1.443	1.210	6.902	523	7.425	5.904	53
1.306	428	6.235	530	6.765	5.695	75	2	77	63	1.306	428	1.734	1.447	54
66	—	238	—	238	238	—	—	—	—	66	—	66	66	55
396	114	1.596	20	1.616	1.616	16	—	16	16	396	114	510	510	56
180	—	629	20	649	502	4	—	4	—	180	—	180	134	57
485	—	1.307	—	1.307	847	33	—	33	21	485	—	485	335	58
11.019	721	53.679	2.045	55.724	50.451	1.313	90	1.403	1.331	11.231	721	11.952	9.030	59
274	—	2.006	56	2.062	1.270	—	—	—	—	274	—	274	136	60
118	—	633	106	739	626	9	—	9	9	118	—	118	109	61
750	—	2.086	105	2.191	1.789	10	—	10	10	750	—	750	516	62
352	5	1.161	30	1.191	553	42	—	42	27	362	5	367	145	63
872	106	2.816	160	2.976	2.476	29	36	65	65	872	106	978	768	64
21	—	180	60	240	240	3	—	3	3	21	—	21	21	65
496	—	2.145	92	2.237	916	21	—	21	4	496	—	496	230	66
58	—	336	—	336	336	5	—	5	5	58	—	58	58	67
3.587	—	8.345	193	8.538	7.643	204	—	204	183	3.587	—	3.587	3.255	68
52.803	2.812	165.244	5.695	170.939	143.531	3.520	258	3.778	3.482	52.803	2.812	55.615	46.209	69
66	2.139	6.795	311	7.106	6.529	75	65	140	131	66	2.139	2.205	1.996	70
5.442	338	17.130	909	18.039	11.586	350	4	354	266	5.442	338	5.780	3.428	71
477	—	1.825	45	1.870	1.136	74	—	74	48	477	—	477	310	72
—	—	505	—	505	505	45	—	45	45	—	—	—	—	73
469	—	2.236	4	2.240	1.326	52	3	55	29	469	—	469	233	74
244	29	2.811	107	2.918	1.143	375	—	375	119	244	29	405	92	75
210	—	951	40	991	991	13	—	13	13	210	—	210	210	76
884	19	4.060	353	4.413	3.731	49	—	49	42	884	19	903	658	77
93	—	1.162	10	1.172	572	63	—	63	3	93	—	93	73	78
611	—	2.197	25	2.222	1.215	34	—	34	15	611	—	611	224	79
148	—	522	—	522	522	30	—	30	30	148	—	148	148	80
174	7	786	40	826	826	40	—	40	40	174	7	181	181	81
101	—	2.996	—	2.996	106	30	—	30	—	101	—	101	—	82
3.612	26	14.148	797	14.945	9.442	222	—	222	117	3.963	26	3.989	2.211	83
95	—	430	—	430	430	9	—	9	9	95	—	95	95	84
311	55	1.722	81	1.803	1.081	9	—	9	9	311	55	366	180	85
4.333	576	20.313	360	20.673	15.398	331	23	354	287	4.347	576	4.923	3.825	86
723	—	2.046	10	2.056	520	2	—	2	2	723	—	723	89	87
174	—	810	—	810	17	—	—	17	17	174	—	174	174	88
63	—	1.051	—	1.051	795	—	—	—	—	63	—	63	25	89
660	197	4.160	143	4.303	3.547	39	—	39	32	660	197	857	699	90
103	87	820	—	820	640	14	—	14	9	103	87	190	133	91
666	9	3.735	15	3.750	2.095	27	—	27	6	666	9	675	415	92
232.129	12.728	918.218	64.695	982.913	716.345	23.686	2.618	26.304	19.798	235.085	13.065	248.150	177.680	

SEZIONE III — PERSONALE IN FORZA;
 Segue Tav. 10 — Spese per il personale (migliaia di lire) nel 1950,
 B — Provincie, per classe, gruppi di categorie o categoria di

N. d'ordine	PROVINCIE	DIRIGENTI E IMPIEGATI						OPERAI, MANOVALI, SORVEGLIANTI			
		Retribuzioni lorde		Ritenute a carico del personale		Contributi e spese a carico dei datori di lavoro		Retribuzioni lorde		Ritenute a carico del personale	
		stipendi	altre	per previdenza sociale e gestioni collegate	erariali	per previdenza sociale e gestioni collegate	altri	salari e stipendi	altre	per previdenza sociale e gestioni collegate	erariali
1	Alessandria	—	—	—	—	—	—	2.534	—	18	4
2	Asti	—	—	—	—	—	—	—	—	—	—
3	Cuneo	—	—	—	—	—	—	—	—	—	—
4	Novara	—	—	—	—	—	—	88	10	—	4
5	Torino	734	79	20	19	652	10	5.991	752	140	3
6	Vercelli	—	—	—	—	—	—	—	—	—	—
7	Aosta (Valle di)	—	—	—	—	—	—	—	—	—	—
8	Bergamo	3.916	338	100	144	772	—	14.013	2.899	285	108
9	Brescia	—	—	—	—	—	—	82	20	2	—
10	Como	1.571	340	76	—	—	444	15.551	3.122	422	—
11	Cremona	—	—	—	—	—	—	—	—	—	—
12	Mantova	—	—	—	—	—	—	—	—	—	—
13	Milano	3.568	279	102	109	776	31	24.561	2.573	538	107
14	Pavia	—	—	—	—	—	—	—	—	—	—
15	Sondrio	—	—	—	—	—	—	—	—	—	—
16	Varese	—	—	—	—	—	—	401	55	8	—
17	Bolzano	—	—	—	—	—	—	—	—	—	—
18	Trento	—	—	—	—	—	—	—	—	—	—
19	Belluno	—	—	—	—	—	—	—	—	—	—
20	Padova	468	79	5	—	331	—	621	114	2	—
21	Rovigo	—	—	—	—	—	—	—	—	—	—
22	Treviso	—	—	—	—	—	—	—	—	—	—
23	Venezia	—	—	—	—	—	—	—	—	—	—
24	Verona	—	—	—	—	—	—	760	30	15	—
25	Vicenza	—	—	—	—	—	—	—	—	—	—
26	Gorizia	—	—	—	—	—	—	—	—	—	—
27	Udine	—	—	—	—	—	—	193	—	—	—
28	Trieste (Territorio di)	—	—	—	—	—	—	—	—	—	—
29	Genova	351	50	—	—	84	—	2.689	335	49	20
30	Imperia	—	—	—	—	—	—	—	—	—	—
31	La Spezia	—	—	—	—	—	—	—	—	—	—
32	Savona	—	—	—	—	—	—	—	—	—	—
33	Bologna	—	—	—	—	—	—	1.689	32	14	16
34	Ferrara	—	—	—	—	—	—	—	—	—	—
35	Forlì	—	—	—	—	—	—	—	—	—	—
36	Modena	—	—	—	—	—	—	—	—	—	—
37	Parma	—	—	—	—	—	—	—	—	—	—
38	Piacenza	—	—	—	—	—	—	—	—	—	—
39	Ravenna	—	—	—	—	—	—	—	—	—	—
40	Reggio nell'Emilia	—	—	—	—	—	—	—	—	—	—
41	Arezzo	—	—	—	—	—	—	—	—	—	—
42	Firenze	321	27	5	4	127	—	5.028	388	98	3
43	Grosseto	—	—	—	—	—	—	—	—	—	—
44	Livorno	—	—	—	—	—	—	—	—	—	—
45	Lucca	—	—	—	—	—	—	431	—	—	—
46	Massa-Carrara	—	—	—	—	—	—	—	—	—	—
47	Pisa	—	—	—	—	—	—	—	—	—	—
48	Pistoia	—	—	—	—	—	—	—	—	—	—
49	Siena	—	—	—	—	—	—	—	—	—	—
50	Perugia	—	—	—	—	—	—	—	—	—	—
51	Terni	—	—	—	—	—	—	—	—	—	—
52	Ancona	—	—	—	—	—	—	—	—	—	—
53	Ascoli Piceno	—	—	—	—	—	—	—	—	—	—
54	Macerata	—	—	—	—	—	—	—	—	—	—
55	Pesaro e Urbino	—	—	—	—	—	—	—	—	—	—
56	Frosinone	—	—	—	—	—	—	—	—	—	—
57	Latina	—	—	—	—	—	—	—	—	—	—
58	Rieti	—	—	—	—	—	—	—	—	—	—
59	Roma	199	16	—	—	61	—	691	65	—	12
60	Viterbo	—	—	—	—	—	—	—	—	—	—
61	Campobasso	—	—	—	—	—	—	—	—	—	—
62	Chieti	—	—	—	—	—	—	—	—	—	—
63	L'Aquila	—	—	—	—	—	—	—	—	—	—
64	Pescara	—	—	—	—	—	—	—	—	—	—
65	Teramo	—	—	—	—	—	—	—	—	—	—
66	Avellino	—	—	—	—	—	—	—	—	—	—
67	Benevento	—	—	—	—	—	—	—	—	—	—
68	Caserta	—	—	—	—	—	—	—	—	—	—
69	Napoli	5.018	116	54	34	877	—	72.207	43.228	995	82
70	Salerno	—	—	—	—	—	—	—	—	—	—
71	Bari	—	—	—	—	—	—	—	—	—	—
72	Brindisi	—	—	—	—	—	—	—	—	—	—
73	Foggia	—	—	—	—	—	—	—	—	—	—
74	Lecce	—	—	—	—	—	—	—	—	—	—
75	Taranto	—	—	—	—	—	—	—	—	—	—
76	Matera	—	—	—	—	—	—	—	—	—	—
77	Potenza	—	—	—	—	—	—	—	—	—	—
78	Catanzaro	—	—	—	—	—	—	—	—	—	—
79	Cosenza	—	—	—	—	—	—	—	—	—	—
80	Reggio di Calabria	—	—	—	—	—	—	—	—	—	—
81	Agrigento	—	—	—	—	—	—	—	—	—	—
82	Caltanissetta	—	—	—	—	—	—	—	—	—	—
83	Catania	—	—	—	—	—	—	—	—	—	—
84	Enna	—	—	—	—	—	—	—	—	—	—
85	Messina	—	—	—	—	—	—	—	—	—	—
86	Palermo	—	—	—	—	—	—	—	—	—	—
87	Ragusa	—	—	—	—	—	—	—	—	—	—
88	Siracusa	—	—	—	—	—	—	—	—	—	—
89	Trapani	—	—	—	—	—	—	—	—	—	—
90	Cagliari	—	—	—	—	—	—	—	—	—	—
91	Nuoro	—	—	—	—	—	—	—	—	—	—
92	Sassari	—	—	—	—	—	—	—	—	—	—
	ITALIA	16.146	1.324	362	310	3.680	485	147.530	53.623	2.586	359

ORE DI LAVORO E RELATIVE SPESE
secondo gruppi di posizioni nella professione e titolo di spesa
attività economica: FABBRICAZIONE GUANTI (3.05.10 - 3.05.11)

E SIMILI, APPRENDISTI		T O T A L E												N. d'ordine
Contributi e spese a carico dei datori di lavoro		Retribuzioni lorde				Ritenute a carico del personale				Contributi e spese a carico dei datori di lavoro				
per previdenza sociale e gestioni collegate	altri	salari e stipendi	altre	Totale	per il personale delle unità artigiane	per previdenza sociale e gestioni collegate	erariali	Totale	delle unità artigiane	per previdenza sociale e gestioni collegate	altri	Totale	delle unità artigiane	
845	—	2.534	—	2.534	—	18	4	22	—	845	—	845	—	1
—	—	—	—	—	—	—	—	—	—	—	—	—	—	2
27	—	88	10	98	—	—	4	4	—	27	—	27	—	3
1.982	—	6.725	831	7.556	1.765	160	22	182	34	2.634	10	2.644	654	4
—	—	—	—	—	—	—	—	—	—	—	—	—	—	5
—	—	—	—	—	—	—	—	—	—	—	—	—	—	6
—	—	—	—	—	—	—	—	—	—	—	—	—	—	7
5.172	138	17.929	3.237	21.166	—	385	252	637	—	5.944	138	6.082	—	8
29	—	82	20	102	102	2	—	2	2	29	—	29	29	9
143	6.132	17.122	3.462	20.584	529	498	—	498	3	143	6.576	6.719	143	10
—	—	—	—	—	—	—	—	—	—	—	—	—	—	11
7.177	—	28.129	2.852	30.981	7.413	640	216	856	389	7.953	31	7.984	1.527	12
—	—	—	—	—	—	—	—	—	—	—	—	—	—	13
—	—	—	—	—	—	—	—	—	—	—	—	—	—	14
120	9	401	55	456	456	8	—	8	8	120	9	129	129	15
—	—	—	—	—	—	—	—	—	—	—	—	—	—	16
—	—	—	—	—	—	—	—	—	—	—	—	—	—	17
—	—	—	—	—	—	—	—	—	—	—	—	—	—	18
166	—	1.089	193	1.282	—	7	—	7	—	497	—	497	—	19
—	—	—	—	—	—	—	—	—	—	—	—	—	—	20
—	—	—	—	—	—	—	—	—	—	—	—	—	—	21
310	—	760	30	790	790	15	—	15	15	310	—	310	310	22
—	—	—	—	—	—	—	—	—	—	—	—	—	—	23
—	—	—	—	—	—	—	—	—	—	—	—	—	—	24
55	—	193	—	193	—	—	—	—	—	55	—	55	—	25
—	—	—	—	—	—	—	—	—	—	—	—	—	—	26
888	—	3.040	385	3.425	1.560	49	20	69	17	972	—	972	491	27
—	—	—	—	—	—	—	—	—	—	—	—	—	—	28
—	—	—	—	—	—	—	—	—	—	—	—	—	—	29
356	—	1.689	32	1.721	632	14	16	30	14	356	—	356	70	30
—	—	—	—	—	—	—	—	—	—	—	—	—	—	31
—	—	—	—	—	—	—	—	—	—	—	—	—	—	32
—	—	—	—	—	—	—	—	—	—	—	—	—	—	33
—	—	—	—	—	—	—	—	—	—	—	—	—	—	34
—	—	—	—	—	—	—	—	—	—	—	—	—	—	35
—	—	—	—	—	—	—	—	—	—	—	—	—	—	36
—	—	—	—	—	—	—	—	—	—	—	—	—	—	37
—	—	—	—	—	—	—	—	—	—	—	—	—	—	38
—	—	—	—	—	—	—	—	—	—	—	—	—	—	39
—	—	—	—	—	—	—	—	—	—	—	—	—	—	40
1.902	—	5.349	415	5.764	844	103	7	110	18	2.029	—	2.029	258	41
—	—	—	—	—	—	—	—	—	—	—	—	—	—	42
—	215	431	—	431	—	—	—	—	—	—	215	215	—	43
—	—	—	—	—	—	—	—	—	—	—	—	—	—	44
—	—	—	—	—	—	—	—	—	—	—	—	—	—	45
—	—	—	—	—	—	—	—	—	—	—	—	—	—	46
—	—	—	—	—	—	—	—	—	—	—	—	—	—	47
—	—	—	—	—	—	—	—	—	—	—	—	—	—	48
—	—	—	—	—	—	—	—	—	—	—	—	—	—	49
—	—	—	—	—	—	—	—	—	—	—	—	—	—	50
—	—	—	—	—	—	—	—	—	—	—	—	—	—	51
—	—	—	—	—	—	—	—	—	—	—	—	—	—	52
—	—	—	—	—	—	—	—	—	—	—	—	—	—	53
—	—	—	—	—	—	—	—	—	—	—	—	—	—	54
—	—	—	—	—	—	—	—	—	—	—	—	—	—	55
—	—	—	—	—	—	—	—	—	—	—	—	—	—	56
85	—	890	81	971	—	—	12	12	—	146	—	146	—	57
—	—	—	—	—	—	—	—	—	—	—	—	—	—	58
—	—	—	—	—	—	—	—	—	—	—	—	—	—	59
—	—	—	—	—	—	—	—	—	—	—	—	—	—	60
—	—	—	—	—	—	—	—	—	—	—	—	—	—	61
—	—	—	—	—	—	—	—	—	—	—	—	—	—	62
—	—	—	—	—	—	—	—	—	—	—	—	—	—	63
—	—	—	—	—	—	—	—	—	—	—	—	—	—	64
—	—	—	—	—	—	—	—	—	—	—	—	—	—	65
—	—	—	—	—	—	—	—	—	—	—	—	—	—	66
—	—	—	—	—	—	—	—	—	—	—	—	—	—	67
23.332	73	77.225	43.344	120.569	11.283	1.049	116	1.165	344	24.209	73	24.282	2.718	68
—	—	—	—	—	—	—	—	—	—	—	—	—	—	69
—	—	—	—	—	—	—	—	—	—	—	—	—	—	70
—	—	—	—	—	—	—	—	—	—	—	—	—	—	71
—	—	—	—	—	—	—	—	—	—	—	—	—	—	72
—	—	—	—	—	—	—	—	—	—	—	—	—	—	73
—	—	—	—	—	—	—	—	—	—	—	—	—	—	74
—	—	—	—	—	—	—	—	—	—	—	—	—	—	75
—	—	—	—	—	—	—	—	—	—	—	—	—	—	76
—	—	—	—	—	—	—	—	—	—	—	—	—	—	77
—	—	—	—	—	—	—	—	—	—	—	—	—	—	78
—	—	—	—	—	—	—	—	—	—	—	—	—	—	79
—	—	—	—	—	—	—	—	—	—	—	—	—	—	80
—	—	—	—	—	—	—	—	—	—	—	—	—	—	81
—	—	—	—	—	—	—	—	—	—	—	—	—	—	82
—	—	—	—	—	—	—	—	—	—	—	—	—	—	83
—	—	—	—	—	—	—	—	—	—	—	—	—	—	84
—	—	—	—	—	—	—	—	—	—	—	—	—	—	85
—	—	—	—	—	—	—	—	—	—	—	—	—	—	86
—	—	—	—	—	—	—	—	—	—	—	—	—	—	87
—	—	—	—	—	—	—	—	—	—	—	—	—	—	88
—	—	—	—	—	—	—	—	—	—	—	—	—	—	89
—	—	—	—	—	—	—	—	—	—	—	—	—	—	90
—	—	—	—	—	—	—	—	—	—	—	—	—	—	91
42.589	6.587	163.676	54.947	218.623	25.374	2.948	669	3.617	844	46.269	7.052	53.321	6.329	92

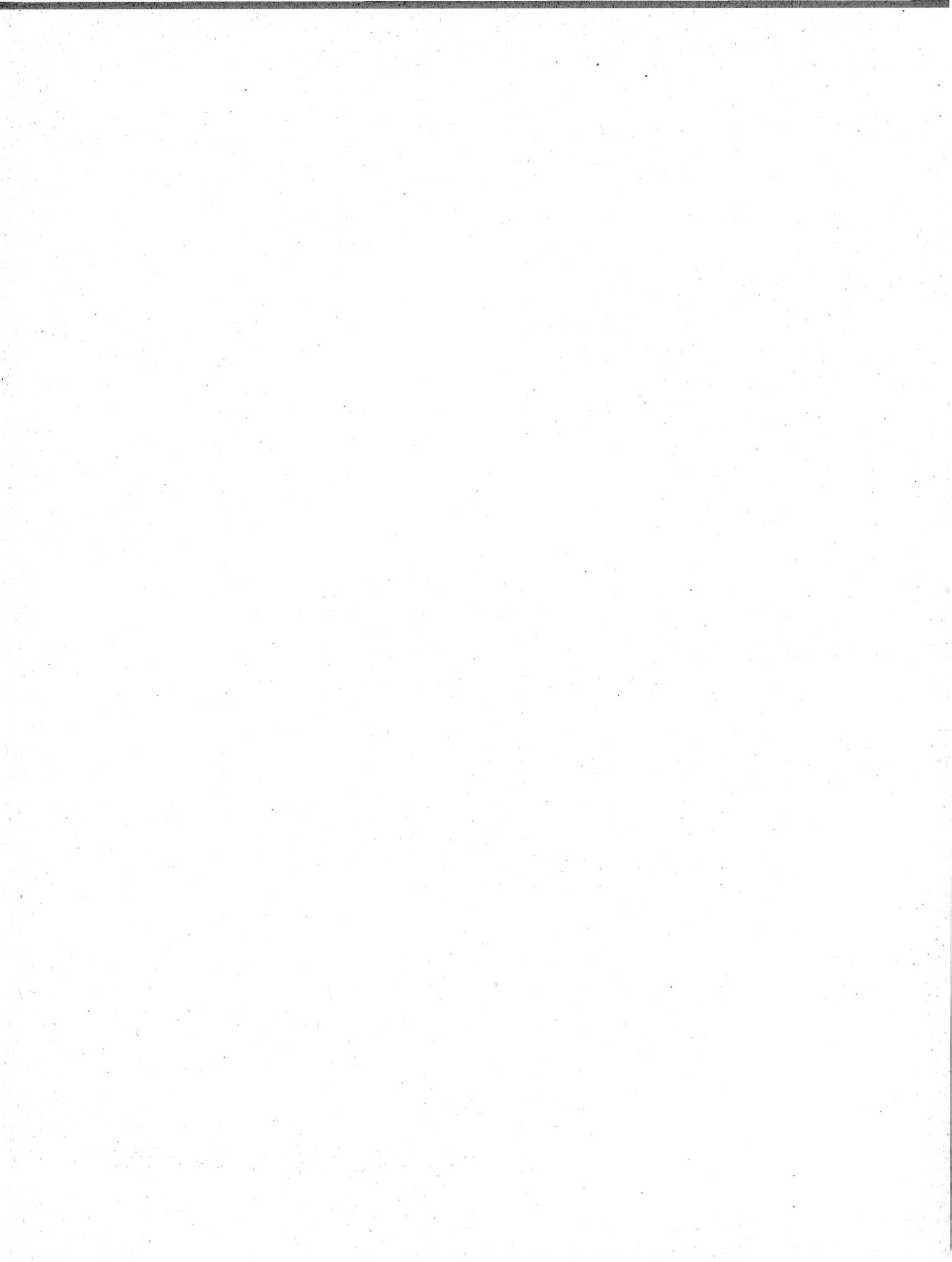

PARTE II

INDUSTRIE DELLE PELLI E DEL CUOIO

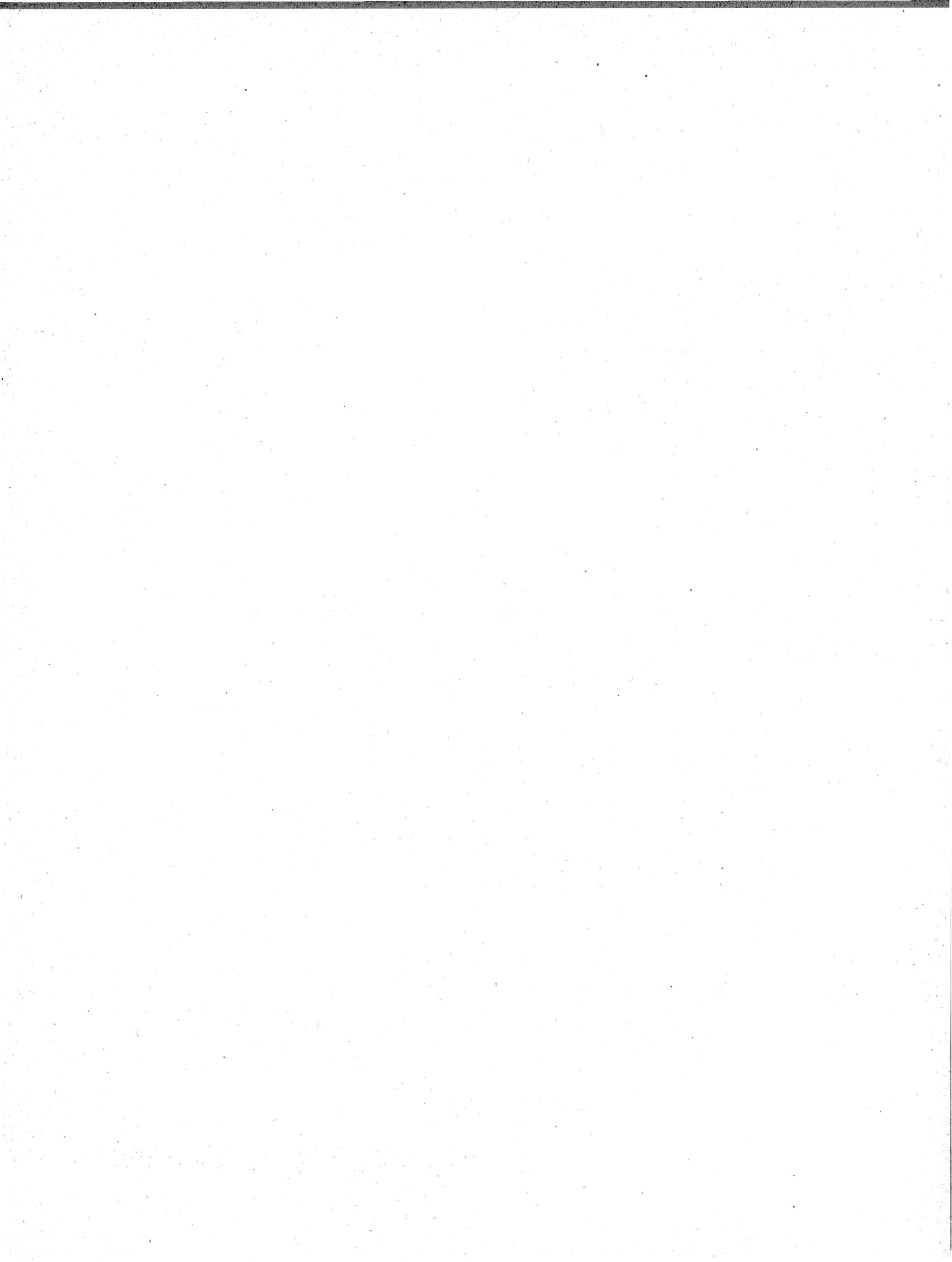

SEZIONE I — UNITÀ LOCALI, ADDETTI, FORZA MOTRICE

TAV. I — Unità locali, secondo la forma giuridica delle ditte da cui sono gestite
Stato e Regioni, per classe di attività economica

N. d'ordine	REGIONI	UNITÀ LOCALI GESTITE DA											TOTALE UNITÀ' LOCALI
		Ditte individuali	Società							Enti			
			per azioni	coope- rative	in acco- mandita	in nome collettivo	a respons. limitata	altre	Totale	statali e di diritto pubblico	altri	Totale	
UNITÀ LOCALI													
1	PIEMONTE	599	40	1	8	23	22	36	130	—	—	—	729
2	VALLE D'AOSTA	3	—	—	—	—	—	—	—	—	—	—	3
3	LOMBARDIA	1.457	70	2	12	35	99	135	353	—	—	—	1.810
4	TRENTINO-ALTO ADIGE	76	—	1	—	1	—	3	5	—	—	—	81
5	VENETO	251	10	—	3	12	8	25	58	—	—	—	309
6	FRIULI-VENEZIA GIULIA	40	—	—	—	—	—	4	4	—	—	—	48
7	TERRITORIO DI TRIESTE	18	—	—	—	—	—	—	—	—	—	—	18
8	LIGURIA	126	14	—	—	5	6	11	36	—	—	—	162
9	EMILIA-ROMAGNA	319	5	—	2	2	11	29	49	—	—	—	368
10	TOSCANA	499	14	1	3	12	42	185	257	—	—	—	756
11	UMBRIA	51	3	—	—	—	1	5	9	—	—	—	60
12	MARCHE	71	—	—	1	1	6	7	15	—	—	—	86
13	LAZIO	185	1	—	—	1	4	7	13	—	—	—	198
14	ABRUZZI E MOLISE	52	—	—	—	—	—	—	—	—	—	—	52
15	CAMPANIA	477	6	1	2	6	23	28	66	—	—	—	543
16	PUGLIA	658	—	1	—	2	1	15	19	—	—	—	677
17	BASILICATA	73	—	—	—	—	—	—	—	—	—	—	73
18	CALABRIA	61	—	—	—	—	1	—	1	—	—	—	62
19	SICILIA	396	4	1	—	8	2	8	23	—	—	—	419
20	SARDEGNA	134	—	1	—	1	—	14	16	—	—	—	150
	ITALIA	5.546	167	9	31	109	226	512	1.054	—	—	—	6.600

ADDETTI

1	PIEMONTE	2.045	4.244	4	188	905	332	172	5.845	—	—	—	7.990
2	VALLE D'AOSTA	15	—	—	—	—	—	—	—	—	—	—	15
3	LOMBARDIA	4.382	4.711	211	494	710	1.406	965	8.497	—	—	—	12.879
4	TRENTINO-ALTO ADIGE	128	—	9	—	40	—	67	116	—	—	—	244
5	VENETO	1.219	1.050	—	30	158	371	335	1.944	—	—	—	3.163
6	FRIULI-VENEZIA GIULIA	286	—	—	—	—	—	25	25	—	—	—	311
7	TERRITORIO DI TRIESTE	54	—	—	—	—	—	—	—	—	—	—	54
8	LIGURIA	435	837	—	—	79	15	124	1.055	—	—	—	1.490
9	EMILIA-ROMAGNA	670	50	—	97	51	148	199	545	—	—	—	1.215
10	TOSCANA	1.777	553	5	92	121	705	1.501	2.977	—	—	—	4.754
11	UMBRIA	100	195	—	—	—	14	16	225	—	—	—	325
12	MARCHE	358	—	—	115	4	170	199	488	—	—	—	846
13	LAZIO	342	5	—	—	10	27	25	67	—	—	—	409
14	ABRUZZI E MOLISE	85	—	—	—	—	—	—	—	—	—	—	85
15	CAMPANIA	1.567	299	25	24	29	311	234	922	—	—	—	2.489
16	PUGLIA	873	—	1	—	24	12	48	85	—	—	—	958
17	BASILICATA	98	—	—	—	—	—	—	—	—	—	—	98
18	CALABRIA	90	—	—	—	—	34	—	34	—	—	—	124
19	SICILIA	725	2	45	—	93	23	35	198	—	—	—	923
20	SARDEGNA	213	—	1	—	2	—	69	72	—	—	—	285
	ITALIA	15.462	11.946	301	1.040	2.226	3.568	4.014	23.095	—	—	—	38.557

POTENZA UTILIZZABILE (HP)

1	PIEMONTE	3.327	21.590	—	798	3.173	703	414	26.678	—	—	—	30.005
2	VALLE D'AOSTA	89	—	—	—	—	—	—	—	—	—	—	89
3	LOMBARDIA	3.416	21.753	746	1.548	1.698	3.616	1.008	30.369	—	—	—	33.785
4	TRENTINO-ALTO ADIGE	121	—	3	—	246	—	367	616	—	—	—	737
5	VENETO	1.927	4.028	—	130	520	912	1.223	6.813	—	—	—	8.740
6	FRIULI-VENEZIA GIULIA	1.148	—	—	—	—	—	213	213	—	—	—	1.361
7	TERRITORIO DI TRIESTE	125	—	—	—	—	—	—	—	—	—	—	125
8	LIGURIA	1.278	5.813	—	—	237	240	708	6.998	—	—	—	8.276
9	EMILIA-ROMAGNA	140	46	—	275	6	149	71	547	—	—	—	687
10	TOSCANA	4.028	2.108	1	248	277	2.345	5.208	10.187	—	—	—	14.215
11	UMBRIA	111	388	—	—	—	76	94	558	—	—	—	669
12	MARCHE	964	—	—	234	1	246	46	527	—	—	—	1.491
13	LAZIO	43	3	—	—	53	309	48	413	—	—	—	456
14	ABRUZZI E MOLISE	—	—	—	—	—	—	—	—	—	—	—	—
15	CAMPANIA	2.243	1.092	8	203	145	1.550	990	3.988	—	—	—	6.231
16	PUGLIA	149	—	141	—	3	84	125	353	—	—	—	502
17	BASILICATA	32	—	—	—	—	—	—	—	—	—	—	32
18	CALABRIA	23	—	—	—	—	249	—	249	—	—	—	272
19	SICILIA	1.216	—	193	—	497	66	45	801	—	—	—	2.017
20	SARDEGNA	399	—	—	—	—	—	285	285	—	—	—	684
	ITALIA	20.779	56.821	1.092	3.436	6.856	10.545	10.845	89.595	—	—	—	110.374

SEZIONE I — UNITA' LOCALI, ADDETTI, FORZA MOTRICE

TAV. 2 — Unità locali amministrative — Unità locali operative con e senza forza motrice

A — Stato e Regioni, per classe e categoria di attività economica

N. classificazione	CLASSE E CATEGORIE DI ATTIVITÀ ECONOMICA	UNITÀ LOCALI AMMINISTR.		UNITÀ LOCALI OPERATIVE											TOTALE UNITÀ LOCALI		
		N	addetti	con e senza forza motrice						con forza motrice					N	addetti	
				totale			artigiane			totale			artigiane				
				N	operai e manov.	addetti	N	addetti	N	operai e manov.	potenza utilizzabile HP	N	addetti	potenza utilizzabile HP			
ITALIA																	
3.03.01	Concerie	27	120	1.213	18.442	13.957	607	1.597	973	17.797	13.678	89.293	418	1.246	6.331	1.240	18.562
3.03.02	Concia e tintura delle pelli per pellicceria	4	9	216	2.533	1.820	132	293	143	2.410	1.809	8.383	75	193	698	220	2.542
3.03.03	Fabbricazione articoli di cuoio, pelle e loro succedanei	13	91	5.127	17.362	7.320	4.483	7.727	1.004	10.565	6.420	12.698	623	2.079	1.023	5.140	17.453
3.03	Industrie delle pelli e del cuoio	44	220	6.556	38.337	23.097	5.222	9.617	2.120	30.772	21.907	110.374	1.116	3.518	8.052	6.600	38.557
PIEMONTE																	
3.03.01	Concerie	4	39	90	4.034	3.335	19	42	88	4.032	3.335	19.969	18	41	483	94	4.073
3.03.02	Concia e tintura delle pelli per pellicceria	—	—	37	574	416	19	45	27	555	416	2.709	12	30	97	37	574
3.03.03	Fabbricazione articoli di cuoio, pelle e loro succedanei	3	49	595	3.194	1.897	507	955	160	2.511	1.817	7.327	103	359	113	598	3.243
3.03	Industrie delle pelli e del cuoio	7	88	722	7.802	5.648	545	1.042	275	7.098	5.568	30.005	133	430	693	729	7.890
VALLE D' AOSTA																	
3.03.01	Concerie	—	—	1	12	11	—	—	1	12	11	89	—	—	—	1	12
3.03.02	Concia e tintura delle pelli per pellicceria	—	—	—	—	—	—	—	—	—	—	—	—	—	—	—	—
3.03.03	Fabbricazione articoli di cuoio, pelle e loro succedanei	—	—	2	3	—	2	3	—	—	—	—	—	—	—	2	3
3.03	Industrie delle pelli e del cuoio	—	—	3	15	11	2	3	1	12	11	89	—	—	—	3	15
LOMBARDIA																	
3.03.01	Concerie	14	67	196	5.319	4.174	68	174	184	5.282	4.158	27.862	60	163	715	210	5.386
3.03.02	Concia e tintura delle pelli per pellicceria	1	2	48	1.254	988	28	67	36	1.235	987	3.157	19	52	213	49	1.256
3.03.03	Fabbricazione articoli di cuoio, pelle e loro succedanei	4	19	1.547	6.218	2.781	1.300	2.535	479	4.119	2.355	2.766	312	986	491	1.551	6.237
3.03	Industrie delle pelli e del cuoio	19	88	1.791	12.791	7.943	1.396	2.776	699	10.636	7.500	33.785	391	1.201	1.419	1.810	12.879
TRENTINO - ALTO ADIGE																	
3.03.01	Concerie	—	—	23	136	89	17	26	18	129	89	692	12	19	63	23	136
3.03.02	Concia e tintura delle pelli per pellicceria	—	—	4	9	3	2	3	3	7	3	33	1	1	5	4	9
3.03.03	Fabbricazione articoli di cuoio, pelle e loro succedanei	—	—	54	99	27	46	62	10	42	27	12	6	10	4	54	99
3.03	Industrie delle pelli e del cuoio	—	—	81	244	119	65	91	31	178	119	737	19	30	72	81	244
VENETO																	
3.03.01	Concerie	1	2	58	1.837	1.447	22	86	55	1.832	1.445	7.683	21	84	335	59	1.839
3.03.02	Concia e tintura delle pelli per pellicceria	—	—	14	233	172	8	15	10	227	171	862	5	10	52	14	233
3.03.03	Fabbricazione articoli di cuoio, pelle e loro succedanei	1	2	235	1.089	300	192	427	57	692	241	195	29	128	52	236	1.091
3.03	Industrie delle pelli e del cuoio	2	4	307	3.159	1.919	222	528	122	2.751	1.857	8.740	55	222	439	309	3.168
FRIULI - VENEZIA GIULIA																	
3.03.01	Concerie	—	—	9	246	208	5	9	7	242	208	1.358	3	6	145	9	246
3.03.02	Concia e tintura delle pelli per pellicceria	—	—	1	1	—	1	1	—	—	—	—	—	—	—	1	1
3.03.03	Fabbricazione articoli di cuoio, pelle e loro succedanei	—	—	34	64	10	28	41	4	17	7	3	2	3	2	34	64
3.03	Industrie delle pelli e del cuoio	—	—	44	311	218	34	51	11	259	215	1.361	5	9	147	44	311

SEZIONE I — UNITA' LOCALI, ADDETTI, FORZA MOTRICE

Segue Tav. 2 — Unità locali amministrative — Unità locali operative con e senza forza motrice

A — Stato e Regioni, per classe e categoria di attività economica

N. classificazione	CLASSE E CATEGORIE DI ATTIVITÀ ECONOMICA	UNITÀ LOCALI AMMINISTR.		UNITÀ LOCALI OPERATIVE												TOTALE UNITÀ LOCALI	
		N	addetti	con e senza forza motrice						con forza motrice						N	addetti
				totale			artigiane			totale			artigiane				
				N	addetti	operai e manov.	N	addetti		N	addetti	potenza utilizzabile HP	N	addetti	potenza utilizzabile HP		
TERRITORIO DI TRIESTE																	
3.03.01	Concerie	—	—	—	—	—	—	—	—	—	—	—	—	—	—	—	—
3.03.02	Concia e tintura delle pelli per pellicceria.	—	—	—	—	—	—	—	—	—	—	—	—	—	—	—	—
3.03.03	Fabbricazione articoli di cuoio, pelle e loro sucedanei	—	—	18	54	24	16	26	5	35	22	125	3	7	119	18	54
3.03	Industrie delle pelli e del cuoio	—	—	18	54	24	16	26	5	35	22	125	3	7	119	18	54
LIGURIA																	
3.03.01	Concerie	—	—	37	1.149	928	7	16	32	1.142	926	8.107	6	15	138	37	1.149
3.03.02	Concia e tintura delle pelli per pellicceria.	1	5	5	8	—	3	6	2	5	—	28	1	3	27	6	13
3.03.03	Fabbricazione articoli di cuoio, pelle e loro sucedanei	1	8	118	320	111	95	173	41	196	99	141	27	65	28	119	328
3.03	Industrie delle pelli e del cuoio	2	13	160	1.477	1.039	105	195	75	1.343	1.025	8.276	34	83	193	162	1.490
EMILIA - ROMAGNA																	
3.03.01	Concerie	—	—	11	92	65	6	6	7	82	60	312	3	3	7	11	92
3.03.02	Concia e tintura delle pelli per pellicceria.	—	—	17	75	41	9	22	14	65	37	249	7	17	47	17	75
3.03.03	Fabbricazione articoli di cuoio, pelle e loro sucedanei	—	—	340	1.048	400	309	562	54	527	316	126	35	138	77	340	1.048
3.03	Industrie delle pelli e del cuoio	—	—	368	1.215	506	324	590	75	674	413	687	45	158	131	368	1.215
TOSCANA																	
3.03.01	Concerie	4	6	345	2.648	1.751	185	524	311	2.423	1.568	12.452	161	481	2.897	349	2.654
3.03.02	Concia e tintura delle pelli per pellicceria.	2	2	37	251	161	24	61	29	239	159	1.036	19	53	206	39	253
3.03.03	Fabbricazione articoli di cuoio, pelle e loro sucedanei	4	13	364	1.834	936	299	667	129	1.376	857	727	73	268	67	368	1.847
3.03	Industrie delle pelli e del cuoio	10	21	746	4.733	2.848	508	1.252	469	4.038	2.584	14.215	253	802	3.170	756	4.754
UMBRIA																	
3.03.01	Concerie	—	—	10	64	46	5	5	8	62	46	294	3	3	20	10	64
3.03.02	Concia e tintura delle pelli per pellicceria.	—	—	2	15	12	—	—	1	14	12	76	—	—	—	2	15
3.03.03	Fabbricazione articoli di cuoio, pelle e loro sucedanei	—	—	48	246	149	43	57	4	190	149	299	2	4	4	48	246
3.03	Industrie delle pelli e del cuoio	—	—	60	325	207	48	62	13	266	207	669	5	7	24	60	325
MARCHE																	
3.03.01	Concerie	1	1	22	361	277	12	32	18	354	275	1.396	10	29	89	23	362
3.03.02	Concia e tintura delle pelli per pellicceria.	—	—	2	3	—	1	2	2	3	—	1	1	2	1	2	3
3.03.03	Fabbricazione articoli di cuoio, pelle e loro sucedanei	—	—	61	481	260	47	76	15	411	254	94	3	16	8	61	481
3.03	Industrie delle pelli e del cuoio	1	1	85	845	537	60	110	35	768	529	1.491	14	47	98	86	846
LAZIO																	
3.03.01	Concerie	—	—	14	38	19	8	11	6	30	19	385	2	3	9	14	38
3.03.02	Concia e tintura delle pelli per pellicceria.	—	—	7	13	1	5	10	5	10	1	35	4	9	11	7	13
3.03.03	Fabbricazione articoli di cuoio, pelle e loro sucedanei	—	—	177	358	68	157	272	17	91	37	36	12	40	8	177	358
3.03	Industrie delle pelli e del cuoio	—	—	198	409	88	170	293	28	131	57	456	18	52	28	198	409

SEZIONE I — UNITA' LOCALI, ADDETTI, FORZA MOTRICE

Segue Tav. 2 — Unità locali amministrative — Unità locali operative con e senza forza motrice
A — Stato e Regioni, per classe e categoria di attività economica

N. classificazione	CLASSE E CATEGORIE DI ATTIVITÀ ECONOMICA	UNITÀ LOCALI AMMINISTR.		UNITÀ LOCALI OPERATIVE											TOTALE UNITÀ LOCALI		
		N	addetti	con e senza forza motrice						con forza motrice					N	addetti	
				totale			artigiane			totale			artigiane				
				N	addetti	operai e manov.	N	addetti	N	addetti	operai e manov.	potenza utilizzabile HP	N	addetti			potenza utilizzabile HP
ABRUZZI E MOLISE																	
3.03.01	Concerie	—	—	2	2	—	2	2	—	—	—	—	—	—	—	2	2
3.03.02	Concia e tintura delle pelli per pellicceria	—	—	1	1	—	1	1	—	—	—	—	—	—	—	1	1
3.03.03	Fabbricazione articoli di cuoio, pelle e loro succedanei	—	—	49	82	11	47	72	—	—	—	—	—	—	—	49	82
3.03	Industrie delle pelli e del cuoio	—	—	52	85	11	50	75	—	—	—	—	—	—	52	85	
CAMPANIA																	
3.03.01	Concerie	1	2	212	1.724	1.184	117	391	153	1.545	1.125	5.502	69	259	787	213	1.726
3.03.02	Concia e tintura delle pelli per pellicceria	—	—	11	46	20	8	29	6	29	17	179	4	13	32	11	46
3.03.03	Fabbricazione articoli di cuoio, pelle e loro succedanei	—	—	319	717	241	294	419	18	267	180	550	8	29	12	319	717
3.03	Industrie delle pelli e del cuoio	1	2	542	2.487	1.445	419	839	177	1.841	1.322	6.231	81	301	831	543	2.489
PUGLIA																	
3.03.01	Concerie	—	—	44	116	32	39	96	22	77	27	485	19	61	246	44	116
3.03.02	Concia e tintura delle pelli per pellicceria	—	—	10	14	1	9	12	3	5	1	8	2	3	7	10	14
3.03.03	Fabbricazione articoli di cuoio, pelle e loro succedanei	—	—	623	828	31	588	749	3	31	17	9	2	9	6	623	828
3.03	Industrie delle pelli e del cuoio	—	—	677	958	64	636	857	28	113	45	502	23	73	259	677	958
BASILICATA																	
3.03.01	Concerie	—	—	6	9	2	5	8	3	5	2	32	3	5	32	6	9
3.03.02	Concia e tintura delle pelli per pellicceria	—	—	—	—	—	—	—	—	—	—	—	—	—	—	—	—
3.03.03	Fabbricazione articoli di cuoio, pelle e loro succedanei	—	—	67	89	3	63	85	—	—	—	—	—	—	—	67	89
3.03	Industrie delle pelli e del cuoio	—	—	73	98	5	68	93	3	5	2	32	3	5	32	73	98
CALABRIA																	
3.03.01	Concerie	—	—	24	39	1	21	35	1	1	—	18	1	1	18	24	39
3.03.02	Concia e tintura delle pelli per pellicceria	—	—	2	7	5	1	1	1	6	5	5	—	—	—	2	7
3.03.03	Fabbricazione articoli di cuoio, pelle e loro succedanei	—	—	36	78	28	34	43	1	34	28	249	—	—	—	36	78
3.03	Industrie delle pelli e del cuoio	—	—	62	124	34	56	79	3	41	33	272	1	1	18	62	124
SICILIA																	
3.03.01	Concerie	2	3	74	483	321	50	107	43	440	320	1.977	23	66	289	76	486
3.03.02	Concia e tintura delle pelli per pellicceria	—	—	11	13	—	9	11	1	1	—	1	—	—	—	11	13
3.03.03	Fabbricazione articoli di cuoio, pelle e loro succedanei	—	—	332	424	42	314	375	7	26	14	39	6	17	32	332	424
3.03	Industrie delle pelli e del cuoio	2	3	417	920	363	373	493	51	467	334	2.017	29	83	321	419	923
SARDEGNA																	
3.03.01	Concerie	—	—	35	133	67	19	27	16	107	64	680	4	7	58	35	133
3.03.02	Concia e tintura delle pelli per pellicceria	—	—	7	16	—	4	7	3	9	—	4	—	—	—	7	16
3.03.03	Fabbricazione articoli di cuoio, pelle e loro succedanei	—	—	108	136	1	102	128	—	—	—	—	—	—	—	108	136
3.03	Industrie delle pelli e del cuoio	—	—	150	285	68	125	162	19	116	64	684	4	7	58	150	285

SEZIONE I — UNITA' LOCALI, ADDETTI, FORZA MOTRICE

Segue Tav. 2 — Unità locali amministrative — Unità locali operative con e senza forza motrice
B — Provincie, per classe di attività economica

N. d'ordine	PROVINCIE	UNITA' LOCALI AMMINISTRATIVE		UNITA' LOCALI OPERATIVE										TOTALE UNITA' LOCALI			
		N	addetti	con e senza forza motrice					con forza motrice					N	addetti		
				totale			artigiane		totale			artigiane					
				N	addetti	operai e man.	N	addetti	N	addetti	operai e man.	potenza utilizzabile HP	N			addetti	potenza utilizzabile HP
1	Alessandria	—	—	74	277	128	64	122	16	176	113	107	9	29	76	74	277
2	Asti	—	—	13	16	1	13	16	1	3	1	..	1	3	..	13	16
3	Cuneo	—	—	88	610	425	62	94	31	532	423	2.436	12	24	175	88	610
4	Novara	—	—	74	704	502	53	88	26	624	488	3.154	11	28	238	74	704
5	Torino	7	88	386	5.581	4.187	284	629	181	5.236	4.146	23.009	96	334	199	393	5.669
6	Vercelli	—	—	87	614	405	69	93	20	527	397	1.299	4	12	5	87	614
7	Aosta (Valle di)	—	—	3	15	11	2	3	1	12	11	89	—	—	—	3	15
8	Bergamo	—	—	59	230	137	53	87	13	167	131	510	8	25	35	59	230
9	Brescia	2	2	132	875	625	103	142	27	717	609	4.901	3	11	9	134	877
10	Como	—	—	50	229	127	39	53	12	173	117	222	5	14	25	50	229
11	Cremona	—	—	123	175	16	119	164	4	16	11	23	3	8	22	123	175
12	Mantova	—	—	71	97	—	69	92	—	—	—	—	—	—	—	71	97
13	Milano	16	78	1.031	7.667	4.655	770	1.799	503	6.402	4.332	17.576	302	960	1.037	1.047	7.745
14	Pavia	—	—	152	580	276	127	174	29	379	246	539	12	24	20	152	580
15	Sondrio	1	8	10	77	56	7	12	3	65	56	313	1	1	..	11	85
16	Varese	—	—	163	2.861	2.051	109	253	108	2.717	1.998	9.701	57	158	271	163	2.861
17	Bolzano	—	—	60	148	56	50	72	25	100	56	359	17	27	62	60	148
18	Trento	—	—	21	96	63	15	19	6	78	63	378	2	3	10	21	96
19	Belluno	—	—	7	66	50	6	9	3	60	49	267	2	3	6	7	66
20	Padova	—	—	54	574	320	32	83	21	472	295	1.115	6	36	23	54	574
21	Rovigo	—	—	24	38	—	23	37	3	4	—	5	3	4	5	24	38
22	Treviso	1	2	24	160	86	18	42	10	130	84	656	6	17	20	25	162
23	Venezia	—	—	34	230	58	27	67	12	186	53	63	6	24	45	34	230
24	Verona	—	—	85	1.002	706	67	130	28	908	694	3.122	14	54	94	85	1.002
25	Vicenza	1	2	79	1.089	699	49	160	45	991	682	3.512	18	84	246	80	1.091
26	Gorizia	—	—	5	7	—	5	7	—	—	—	—	—	—	—	5	7
27	Udine	—	—	39	304	218	29	44	11	259	215	1.361	5	9	147	39	304
28	Trieste (Territorio di)	—	—	18	54	24	16	26	5	35	22	125	3	7	119	18	54
29	Genova	2	13	115	1.252	901	75	154	66	1.166	888	7.185	32	79	193	117	1.265
30	Imperia	—	—	17	38	14	10	12	1	18	14	122	—	—	—	17	38
31	La Spezia	—	—	5	8	—	5	8	—	—	—	—	—	—	—	5	8
32	Savona	—	—	23	179	124	15	21	8	159	123	969	2	4	..	23	179
33	Bologna	—	—	103	445	225	83	179	27	241	159	285	13	48	78	103	445
34	Ferrara	—	—	30	47	3	30	47	3	5	1	4	3	5	1	30	47
35	Forlì	—	—	36	81	9	34	72	7	38	8	16	6	33	13	36	81
36	Modena	—	—	76	424	235	62	122	21	334	226	328	11	40	11	76	424
37	Parma	—	—	34	66	13	31	39	6	17	6	25	4	6	18	34	66
38	Piacenza	—	—	34	50	3	33	49	4	12	3	7	4	12	7	34	50
39	Ravenna	—	—	18	30	2	17	28	2	7	2	13	1	5	1	18	30
40	Reggio nell'Emilia	—	—	37	72	16	34	54	5	20	8	9	3	9	2	37	72
41	Arezzo	—	—	28	91	32	21	34	11	68	32	287	5	12	33	28	91
42	Firenze	7	17	282	2.097	1.250	205	569	155	1.695	1.071	2.612	89	311	397	289	2.114
43	Grosseto	—	—	16	22	—	16	22	1	2	—	1	1	2	..	16	22
44	Livorno	—	—	19	30	8	18	19	2	13	8	20	1	4	4	19	30
45	Lucca	1	1	17	57	22	13	29	5	39	21	194	2	12	22	18	58
46	Massa-Carrara	—	—	5	7	—	5	7	1	2	—	11	1	2	11	5	7
47	Pisa	2	3	335	2.031	1.242	196	533	282	1.858	1.158	9.570	151	458	2.696	337	2.034
48	Pistoia	—	—	23	351	280	16	18	9	335	280	1.404	2	2	6	23	351
49	Siena	—	—	21	47	14	18	21	3	26	14	116	1	1	1	21	47
50	Perugia	—	—	42	261	170	36	46	7	217	170	435	3	4	22	42	261
51	Terni	—	—	18	64	37	12	16	6	49	37	234	2	3	2	18	64
52	Ancona	1	1	29	219	121	20	40	12	194	121	130	4	20	13	30	220
53	Ascoli Piceno	—	—	14	76	4	12	23	4	62	4	29	3	10	25	14	76
54	Macerata	—	—	31	531	410	19	33	16	505	404	1.318	5	11	46	31	531
55	Pesaro e Urbino	—	—	11	19	2	9	14	3	7	—	14	2	6	14	11	19
56	Frosinone	—	—	9	13	—	9	13	1	2	—	5	1	2	5	9	13
57	Latina	—	—	13	22	—	12	21	—	—	—	—	—	—	—	13	22
58	Rieti	—	—	4	4	—	4	4	—	—	—	—	—	—	—	4	4
59	Roma	—	—	136	322	85	113	214	26	123	54	405	17	50	23	136	322
60	Viterbo	—	—	36	48	3	32	41	1	6	3	46	—	—	—	36	48
61	Campobasso	—	—	21	23	1	20	22	—	—	—	—	—	—	—	21	23
62	Chieti	—	—	11	16	1	11	16	—	—	—	—	—	—	—	11	16
63	L'Aquila	—	—	10	12	—	10	12	—	—	—	—	—	—	—	10	12
64	Pescara	—	—	4	8	—	4	8	—	—	—	—	—	—	—	4	8
65	Teramo	—	—	6	26	9	5	17	—	—	—	—	—	—	—	6	26
66	Avellino	—	—	93	389	181	70	190	46	276	161	760	24	79	287	93	389
67	Benevento	—	—	13	13	—	13	13	—	—	—	—	—	—	—	13	13
68	Caserta	—	—	75	129	36	67	80	4	33	24	142	1	7	1	75	129
69	Napoli	—	—	275	1.696	1.080	200	457	115	1.377	1.010	4.665	54	206	514	275	1.696
70	Salerno	1	2	86	260	148	69	99	12	155	127	664	2	9	29	87	262
71	Bari	—	—	287	391	26	274	361	19	68	25	291	17	53	193	287	391
72	Brindisi	—	—	80	100	1	78	97	—	—	—	—	—	—	—	80	100
73	Foggia	—	—	147	233	24	130	181	3	24	13	144	1	1	147	147	233
74	Lecce	—	—	82	126	11	75	114	3	15	6	52	3	15	52	82	126
75	Taranto	—	—	81	108	2	79	104	3	6	1	15	2	4	14	81	108
76	Matera	—	—	29	41	3	29	41	1	1	—	5	1	5	29	41	41
77	Potenza	—	—	44	57	2	39	52	2	4	2	27	2	4	27	44	57
78	Catanzaro	—	—	30	43	1	28	40	—	—	—	—	—	—	—	30	43
79	Cosenza	—	—	19	59	28	17	24	2	35	28	267	1	1	18	19	59
80	Reggio di Calabria	—	—	13	22	5	11	15	1	6	5	5	—	—	—	13	22
81	Aggrigento	—	—	13	15	—	13	15	1	2	—	7	1	2	7	13	15
82	Caltanissetta	—	—	15	18	—	14	17	—	—	—	—	—	—	—	15	18
83	Catania	2	3	85	326	197	66	95	20	237	182	1.351	10	25	144	87	329
84	Enna	—	—	5	5	—	5	5	—	—	—	—	—	—	—	5	5
85	Messina	—	—	26	53	14	23	33	2	15	9	56	1	3	26	26	53
86	Palermo	—	—	116	322	147	98	161	26	200	140	593	17	53	144	116	322
87	Ragusa	—	—	53	60	2	53	60	—	—	—	—	—	—	—	53	60
88	Siracusa	—	—	45	46	—	45	46	—	—	—	—	—	—	—	45	46
89	Trapani	—	—	59	75	3	56	61	2	13	3	10	—	—	—	59	75
90	Cagliari	—	—	91	134	11	77	94	7	30	10	234	1	1	5	91	134
91	Nuoro	—	—	20	37	11	16	19	4	19	11	70	1	1	25	20	37
92	Sassari	—	—	39	114	46	32	49	8	67	43						

SEZIONE I — UNITA' LOCALI, ADDETTI, FORZA MOTTRICE

TAV. 3 — Unità locali operative, secondo il numero di addetti
A — Stato e Regioni, per classe e categoria di attività economica

N. classificazione	CLASSE E CATEGORIE DI ATTIVITA' ECONOMICA	UNITA' LOCALI CON ADDETTI														UNITA' LOCALI SENZA ADDETTI N	TOTALE UNITA' LOCALI OPERATIVE				
		fino a 2		da 3 a 5		da 6 a 10		da 11 a 50		da 51 a 100		da 101 a 500		da 501 a 1.000			1.001 e oltre		N	addetti	
		N	ad-detti	N	ad-detti	N	ad-detti	N	ad-detti	N	ad-detti	N	ad-detti	N	ad-detti		N	ad-detti			
ITALIA																					
3.03.01	Concerie	423	594	303	1.165	191	1.471	213	4.642	45	3.118	27	5.327	3	2.125	—	—	8	1.213	18.442	
3.03.02	Concia e tintura delle pelli per pellicceria	119	168	43	161	27	207	14	224	4	282	6	847	1	644	—	—	2	216	2.533	
3.03.03	Fabbricazione articoli di cuoio, pelle e loro succedanei	3.967	4.992	652	2.409	253	1.887	227	4.869	17	1.135	9	1.258	1	812	—	—	1	5.127	17.362	
3.03	Industrie delle pelli e del cuoio	4.509	5.754	998	3.735	471	3.565	454	9.735	66	4.535	42	7.432	5	3.581	—	—	11	6.556	38.337	
PIEMONTE																					
3.03.01	Concerie	17	22	19	77	14	116	23	574	6	427	10	1.967	1	851	—	—	—	90	4.034	
3.03.02	Concia e tintura delle pelli per pellicceria	16	19	10	39	5	40	2	44	2	144	2	288	—	—	—	—	—	37	574	
3.03.03	Fabbricazione articoli di cuoio, pelle e loro succedanei	436	570	90	328	34	247	27	502	2	137	4	598	1	812	—	—	1	595	3.194	
3.03	Industrie delle pelli e del cuoio	469	611	119	444	53	403	52	1.120	10	708	16	2.853	2	1.663	—	—	1	722	7.802	
VALLE D' AOSTA																					
3.03.01	Concerie	—	—	—	—	—	—	1	12	—	—	—	—	—	—	—	—	—	1	12	
3.03.02	Concia e tintura delle pelli per pellicceria	—	—	—	—	—	—	—	—	—	—	—	—	—	—	—	—	—	—	—	
3.03.03	Fabbricazione articoli di cuoio, pelle e loro succedanei	2	3	—	—	—	—	—	—	—	—	—	—	—	—	—	—	—	2	3	
3.03	Industrie delle pelli e del cuoio	2	3	—	—	—	—	1	12	—	—	—	—	—	—	—	—	—	3	15	
LOMBARDIA																					
3.03.01	Concerie	51	70	36	131	33	247	51	1.091	13	890	11	2.204	1	686	—	—	—	196	5.319	
3.03.02	Concia e tintura delle pelli per pellicceria	23	34	8	27	9	70	4	83	1	74	2	322	1	644	—	—	—	48	1.254	
3.03.03	Fabbricazione articoli di cuoio, pelle e loro succedanei	1.051	1.393	269	1.011	111	839	107	2.293	8	553	1	129	—	—	—	—	—	1.547	6.218	
3.03	Industrie delle pelli e del cuoio	1.125	1.497	313	1.169	153	1.156	162	3.467	22	1.517	14	2.655	2	1.330	—	—	—	1.791	12.791	
TRENTINO - ALTO ADIGE																					
3.03.01	Concerie	17	22	2	8	1	9	3	97	—	—	—	—	—	—	—	—	—	23	136	
3.03.02	Concia e tintura delle pelli per pellicceria	2	3	2	6	—	—	—	—	—	—	—	—	—	—	—	—	—	4	9	
3.03.03	Fabbricazione articoli di cuoio, pelle e loro succedanei	47	58	3	9	4	32	—	—	—	—	—	—	—	—	—	—	—	54	99	
3.03	Industrie delle pelli e del cuoio	66	83	7	23	5	41	3	97	—	—	—	—	—	—	—	—	—	81	244	
VENEZIA																					
3.03.01	Concerie	11	19	9	35	9	72	17	403	7	482	4	826	—	—	—	—	—	58	1.837	
3.03.02	Concia e tintura delle pelli per pellicceria	9	12	—	—	2	14	1	13	1	64	1	130	—	—	—	—	—	14	233	
3.03.03	Fabbricazione articoli di cuoio, pelle e loro succedanei	156	202	42	164	15	109	19	423	3	191	—	—	—	—	—	—	—	235	1.089	
3.03	Industrie delle pelli e del cuoio	176	233	51	199	26	195	37	839	11	737	5	956	—	—	—	—	—	1	307	3.159
FRIULI - VENEZIA GIULIA																					
3.03.01	Concerie	4	6	2	7	1	7	1	11	—	—	1	215	—	—	—	—	—	9	246	
3.03.02	Concia e tintura delle pelli per pellicceria	1	1	—	—	—	—	—	—	—	—	—	—	—	—	—	—	—	1	1	
3.03.03	Fabbricazione articoli di cuoio, pelle e loro succedanei	30	42	3	11	—	—	1	11	—	—	—	—	—	—	—	—	—	34	64	
3.03	Industrie delle pelli e del cuoio	35	49	5	18	1	7	2	22	—	—	1	215	—	—	—	—	—	44	311	

SEZIONE I — UNITA' LOCALI, ADDETTI, FORZA MOTRICE

Segue Tav. 3 — Unità locali operative, secondo il numero di addetti

A — Stato e Regioni, per classe e categoria di attività economica

N. classificazione	CLASSE E CATEGORIE DI ATTIVITA' ECONOMICA	UNITA' LOCALI CON ADDETTI														UNITA' LOCALI SENZA ADDETTI N	TOTALE UNITA' LOCALI OPERATIVE					
		fino a 2		da 3 a 5		da 6 a 10		da 11 a 50		da 51 a 100		da 101 a 500		da 501 a 1.000			1.001 e oltre		N	addetti		
		N	ad-detti	N	ad-detti	N	ad-detti	N	ad-detti	N	ad-detti	N	ad-detti	N	ad-detti		N	ad-detti				
TERRITORIO DI TRIESTE																						
3.03.01	Concerie	—	—	—	—	—	—	—	—	—	—	—	—	—	—	—	—	—	—	—		
3.03.02	Concia e tintura delle pelli per pellicceria	—	—	—	—	—	—	—	—	—	—	—	—	—	—	—	—	—	—	—		
3.03.03	Fabbricazione articoli di cuoio, pelle e loro succedanei	14	18	2	8	1	7	1	21	—	—	—	—	—	—	—	—	—	—	18	54	
3.03	Industrie delle pelli e del cuoio	14	18	2	8	1	7	1	21	—	—	—	—	—	—	—	—	—	—	18	54	
LIGURIA																						
3.03.01	Concerie	12	16	3	11	4	30	15	376	2	128	—	—	1	588	—	—	—	—	37	1.149	
3.03.02	Concia e tintura delle pelli per pellicceria	3	5	1	3	—	—	—	—	—	—	—	—	—	—	—	—	—	—	1	5	8
3.03.03	Fabbricazione articoli di cuoio, pelle e loro succedanei	89	122	18	66	5	33	6	99	—	—	—	—	—	—	—	—	—	—	118	320	
3.03	Industrie delle pelli e del cuoio	104	143	22	80	9	63	21	475	2	128	—	—	1	588	—	—	—	—	1	160	1.477
EMILIA - ROMAGNA																						
3.03.01	Concerie	7	7	1	4	2	13	—	—	1	68	—	—	—	—	—	—	—	—	11	92	
3.03.02	Concia e tintura delle pelli per pellicceria	8	14	4	18	3	21	2	22	—	—	—	—	—	—	—	—	—	—	17	75	
3.03.03	Fabbricazione articoli di cuoio, pelle e loro succedanei	260	337	52	199	13	102	14	359	1	51	—	—	—	—	—	—	—	—	340	1.048	
3.03	Industrie delle pelli e del cuoio	275	358	57	221	18	136	16	381	2	119	—	—	—	—	—	—	—	—	368	1.215	
TOSCANA																						
3.03.01	Concerie	121	176	102	398	68	520	45	890	9	664	—	—	—	—	—	—	—	—	345	2.648	
3.03.02	Concia e tintura delle pelli per pellicceria	17	24	10	38	4	34	4	48	—	—	1	107	—	—	—	—	—	—	1	37	251
3.03.03	Fabbricazione articoli di cuoio, pelle e loro succedanei	226	295	62	240	44	330	29	645	1	98	2	226	—	—	—	—	—	—	364	1.834	
3.03	Industrie delle pelli e del cuoio	364	495	174	676	116	884	78	1.583	10	762	3	333	—	—	—	—	—	—	1	746	4.733
UMBRIA																						
3.03.01	Concerie	6	6	1	3	1	8	2	47	—	—	—	—	—	—	—	—	—	—	10	64	
3.03.02	Concia e tintura delle pelli per pellicceria	1	1	—	—	—	—	1	14	—	—	—	—	—	—	—	—	—	—	2	15	
3.03.03	Fabbricazione articoli di cuoio, pelle e loro succedanei	45	57	2	8	—	—	—	—	—	—	1	181	—	—	—	—	—	—	48	246	
3.03	Industrie delle pelli e del cuoio	52	64	3	11	1	8	3	61	—	—	1	181	—	—	—	—	—	—	60	325	
MARCHE																						
3.03.01	Concerie	5	6	8	30	2	18	4	107	1	85	1	115	—	—	—	—	—	—	1	22	361
3.03.02	Concia e tintura delle pelli per pellicceria	2	3	—	—	—	—	—	—	—	—	—	—	—	—	—	—	—	—	2	3	
3.03.03	Fabbricazione articoli di cuoio, pelle e loro succedanei	44	54	3	12	3	20	9	219	1	52	1	124	—	—	—	—	—	—	61	481	
3.03	Industrie delle pelli e del cuoio	51	63	11	42	5	38	13	326	2	137	2	239	—	—	—	—	—	—	1	85	845
LAZIO																						
3.03.01	Concerie	9	12	—	—	3	26	—	—	—	—	—	—	—	—	—	—	—	—	2	14	38
3.03.02	Concia e tintura delle pelli per pellicceria	6	10	1	3	—	—	—	—	—	—	—	—	—	—	—	—	—	—	7	13	
3.03.03	Fabbricazione articoli di cuoio, pelle e loro succedanei	142	192	28	95	4	28	3	43	—	—	—	—	—	—	—	—	—	—	177	358	
3.03	Industrie delle pelli e del cuoio	157	214	29	98	7	54	3	43	—	—	—	—	—	—	—	—	—	—	2	198	409

SEZIONE I — UNITA' LOCALI, ADDETTI, FORZA MOTRICE

Segue Tav. 3 — Unità locali operative, secondo il numero di addetti
A — Stato e Regioni, per classe e categoria di attività economica

N. classificazione	CLASSE E CATEGORIE DI ATTIVITÀ ECONOMICA	UNITÀ LOCALI CON ADDETTI														UNI- TÀ LO- CALI SEN- ZA AD- DETTI N	TOTALE UNI- TÀ LOCALI OPERATIVE			
		fino a 2		da 3 a 5		da 6 a 10		da 11 a 50		da 51 a 100		da 101 a 500		da 501 a 1.000					1.001 e oltre	
		N	ad- detti	N	ad- detti	N	ad- detti	N	ad- detti	N	ad- detti	N	ad- detti	N	ad- detti		N	ad- detti	N	ad- detti
ABRUZZI E MOLISE																				
3.03.01	Concerie	2	2	—	—	—	—	—	—	—	—	—	—	—	—	—	—	—	2	2
3.03.02	Concia e tintura delle pelli per pellicceria	1	1	—	—	—	—	—	—	—	—	—	—	—	—	—	—	—	1	1
3.03.03	Fabbricazione articoli di cuoio, pelle e loro succedanei	43	50	4	14	2	18	—	—	—	—	—	—	—	—	—	—	—	49	82
3.03	Industrie delle pelli e del cuoio	46	53	4	14	2	18	—	—	—	—	—	—	—	—	—	—	—	52	85
CAMPANIA																				
3.03.01	Concerie	49	73	83	323	38	298	37	708	5	322	—	—	—	—	—	—	—	212	1.724
3.03.02	Concia e tintura delle pelli per pellicceria	3	5	5	19	3	22	—	—	—	—	—	—	—	—	—	—	—	11	46
3.03.03	Fabbricazione articoli di cuoio, pelle e loro succedanei	272	310	28	95	9	61	9	198	1	53	—	—	—	—	—	—	—	319	717
3.03	Industrie delle pelli e del cuoio	324	388	116	437	50	381	46	906	6	375	—	—	—	—	—	—	—	542	2.487
PUGLIA																				
3.03.01	Concerie	26	35	13	44	4	25	1	12	—	—	—	—	—	—	—	—	—	44	116
3.03.02	Concia e tintura delle pelli per pellicceria	10	14	—	—	—	—	—	—	—	—	—	—	—	—	—	—	—	10	14
3.03.03	Fabbricazione articoli di cuoio, pelle e loro succedanei	589	689	30	94	3	23	1	22	—	—	—	—	—	—	—	—	—	623	828
3.03	Industrie delle pelli e del cuoio	625	738	43	138	7	48	2	34	—	—	—	—	—	—	—	—	—	677	958
BASILICATA																				
3.03.01	Concerie	5	6	1	3	—	—	—	—	—	—	—	—	—	—	—	—	—	6	9
3.03.02	Concia e tintura delle pelli per pellicceria	—	—	—	—	—	—	—	—	—	—	—	—	—	—	—	—	—	—	—
3.03.03	Fabbricazione articoli di cuoio, pelle e loro succedanei	65	81	2	8	—	—	—	—	—	—	—	—	—	—	—	—	—	67	89
3.03	Industrie delle pelli e del cuoio	70	87	3	11	—	—	—	—	—	—	—	—	—	—	—	—	—	73	98
CALABRIA																				
3.03.01	Concerie	21	30	3	9	—	—	—	—	—	—	—	—	—	—	—	—	—	24	39
3.03.02	Concia e tintura delle pelli per pellicceria	1	1	—	—	1	6	—	—	—	—	—	—	—	—	—	—	—	2	7
3.03.03	Fabbricazione articoli di cuoio, pelle e loro succedanei	34	41	1	3	—	—	1	34	—	—	—	—	—	—	—	—	—	36	78
3.03	Industrie delle pelli e del cuoio	56	72	4	12	1	6	1	34	—	—	—	—	—	—	—	—	—	62	124
SICILIA																				
3.03.01	Concerie	39	57	14	60	6	42	11	272	1	52	—	—	—	—	—	—	—	3	74
3.03.02	Concia e tintura delle pelli per pellicceria	11	13	—	—	—	—	—	—	—	—	—	—	—	—	—	—	—	11	13
3.03.03	Fabbricazione articoli di cuoio, pelle e loro succedanei	318	355	9	31	5	38	—	—	—	—	—	—	—	—	—	—	—	332	424
3.03	Industrie delle pelli e del cuoio	368	425	23	91	11	80	11	272	1	52	—	—	—	—	—	—	—	3	417
SARDEGNA																				
3.03.01	Concerie	21	29	6	22	5	40	2	42	—	—	—	—	—	—	—	—	—	1	35
3.03.02	Concia e tintura delle pelli per pellicceria	5	8	2	8	—	—	—	—	—	—	—	—	—	—	—	—	—	7	16
3.03.03	Fabbricazione articoli di cuoio, pelle e loro succedanei	104	123	4	13	—	—	—	—	—	—	—	—	—	—	—	—	—	108	136
3.03	Industrie delle pelli e del cuoio	130	160	12	43	5	40	2	42	—	—	—	—	—	—	—	—	—	1	150

SEZIONE I — UNITA' LOCALI, ADDETTI, FORZA MOTRICE

Tav. 4 — Unità locali operative, secondo la potenza utilizzabile

A — Stato e Regioni, per classe e categoria di attività economica

N. classificazione	CLASSE E CATEGORIE DI ATTIVITA' ECONOMICA	UNITA' LOCALI CON POTENZA UTILIZZABILE (HP)														UNITA' LOCALI SENZA POTENZA UTILIZZ. N	TOTALE UNITA' LOCALI OPERATIVE	
		fino a 5		da 5 a 10		da 10 a 50		da 50 a 100		da 100 a 500		da 500 a 1.000		1.000 e oltre			N	potenza
		N	potenza	N	potenza	N	potenza	N	potenza	N	potenza	N	potenza	N	potenza			
ITALIA																		
3.03.01	Concerie	167	592	113	925	406	10.351	120	8.991	135	27.624	21	15.371	11	25.439	240	1.213	89.293
3.03.02	Concia e tintura delle pelli per pellicceria.	55	151	13	107	51	1.179	8	566	11	2.422	4	2.724	1	1.234	73	216	8.383
3.03.03	Fabbricazione articoli di cuoio, pelle e loro succedanei	877	1.012	47	376	54	1.238	8	554	16	3.573	1	511	1	5.434	4.123	5.127	12.698
3.03	Industrie delle pelli e del cuoio	1.099	1.755	173	1.408	511	12.768	136	10.111	162	33.619	26	18.606	13	32.107	4.436	6.556	110.374
PIEMONTE																		
3.03.01	Concerie	8	26	4	27	28	831	18	1.402	22	4.977	5	3.913	3	8.793	2	90	19.969
3.03.02	Concia e tintura delle pelli per pellicceria.	7	18	4	33	10	273	2	106	1	159	3	2.120	—	—	10	37	2.709
3.03.03	Fabbricazione articoli di cuoio, pelle e loro succedanei	139	157	6	47	8	191	1	83	5	1.415	—	—	1	5.434	435	595	7.327
3.03	Industrie delle pelli e del cuoio	154	201	14	107	46	1.295	21	1.591	28	6.551	8	6.033	4	14.227	447	722	30.005
VALLE D' AOSTA																		
3.03.01	Concerie	—	—	—	—	—	—	1	89	—	—	—	—	—	—	—	1	89
3.03.02	Concia e tintura delle pelli per pellicceria.	—	—	—	—	—	—	—	—	—	—	—	—	—	—	—	—	—
3.03.03	Fabbricazione articoli di cuoio, pelle e loro succedanei	—	—	—	—	—	—	—	—	—	—	—	—	—	—	2	2	—
3.03	Industrie delle pelli e del cuoio	—	—	—	—	—	—	1	89	—	—	—	—	—	—	2	3	89
LOMBARDIA																		
3.03.01	Concerie	30	105	19	159	63	1.656	26	1.999	31	6.082	10	7.651	5	10.210	12	196	27.862
3.03.02	Concia e tintura delle pelli per pellicceria.	11	34	3	25	15	359	2	160	3	741	1	604	1	1.234	12	48	3.157
3.03.03	Fabbricazione articoli di cuoio, pelle e loro succedanei	420	471	19	157	31	712	5	357	3	558	1	511	—	—	1.063	1.547	2.765
3.03	Industrie delle pelli e del cuoio	461	610	41	341	109	2.727	33	2.516	37	7.381	12	8.766	6	11.444	1.092	1.791	33.785
TRENTINO - ALTO ADIGE																		
3.03.01	Concerie	11	39	2	15	2	29	—	—	3	609	—	—	—	—	5	23	692
3.03.02	Concia e tintura delle pelli per pellicceria.	1	5	—	—	2	28	—	—	—	—	—	—	—	—	1	4	33
3.03.03	Fabbricazione articoli di cuoio, pelle e loro succedanei	10	12	—	—	—	—	—	—	—	—	—	—	—	—	44	54	12
3.03	Industrie delle pelli e del cuoio	22	56	2	15	4	57	—	—	3	609	—	—	—	—	50	81	737
VENETO																		
3.03.01	Concerie	9	32	6	45	15	431	5	337	17	4.256	2	1.555	1	1.027	3	58	7.683
3.03.02	Concia e tintura delle pelli per pellicceria.	4	10	1	7	2	71	—	—	3	774	—	—	—	—	4	14	862
3.03.03	Fabbricazione articoli di cuoio, pelle e loro succedanei	48	52	6	46	2	41	1	56	—	—	—	—	—	—	178	235	195
3.03	Industrie delle pelli e del cuoio	61	94	13	98	19	543	6	393	20	5.030	2	1.555	1	1.027	185	307	8.740
FRIULI - VENEZIA GIULIA																		
3.03.01	Concerie	1	3	—	—	3	94	—	—	2	213	—	—	1	1.048	2	9	1.358
3.03.02	Concia e tintura delle pelli per pellicceria.	—	—	—	—	—	—	—	—	—	—	—	—	—	—	1	1	—
3.03.03	Fabbricazione articoli di cuoio, pelle e loro succedanei	4	3	—	—	—	—	—	—	—	—	—	—	—	—	30	34	3
3.03	Industrie delle pelli e del cuoio	5	6	—	—	3	94	—	—	2	213	—	—	1	1.048	33	44	1.361

SEZIONE I — UNITA' LOCALI, ADDETTI, FORZA MOTRICE

Segue Tav. 4 — Unità locali operative, secondo la potenza utilizzabile

A — Stato e Regioni, per classe e categoria di attività economica

N. classificazione	CLASSE E CATEGORIE DI ATTIVITA' ECONOMICA	UNITA' LOCALI CON POTENZA UTILIZZABILE (HP)														UNITA' LOCALI SENZA POTENZA UTILIZZ. N	TOTALE UNITA' LOCALI OPERATIVE	
		fino a 5		da 5 a 10		da 10 a 50		da 50 a 100		da 100 a 500		da 500 a 1.000		1.000 e oltre				
		N	potenza	N	potenza	N	potenza	N	potenza	N	potenza	N	potenza	N	potenza		N	potenza
TERRITORIO DI TRIESTE																		
3.03.01	Concerie	—	—	—	—	—	—	—	—	—	—	—	—	—	—	—	—	—
3.03.02	Concia e tintura delle pelli per pellicceria.	—	—	—	—	—	—	—	—	—	—	—	—	—	—	—	—	—
3.03.03	Fabbricazione articoli di cuoio, pelle e loro succedanei	4	9	—	—	—	—	—	—	1	116	—	—	—	—	13	18	125
3.03	Industrie delle pelli e del cuoio	4	9	—	—	—	—	—	—	1	116	—	—	—	—	13	18	125
LIGURIA																		
3.03.01	Concerie	2	5	1	6	9	303	6	495	12	2.409	1	528	1	4.361	5	37	8.107
3.03.02	Concia e tintura delle pelli per pellicceria.	1	1	—	—	1	27	—	—	—	—	—	—	—	—	3	5	28
3.03.03	Fabbricazione articoli di cuoio, pelle e loro succedanei	34	26	4	33	3	82	—	—	—	—	—	—	—	—	77	118	141
3.03	Industrie delle pelli e del cuoio	37	32	5	39	13	412	6	495	12	2.409	1	528	1	4.361	85	160	8.276
EMILIA - ROMAGNA																		
3.03.01	Concerie	4	10	1	7	1	30	—	—	1	265	—	—	—	—	4	11	312
3.03.02	Concia e tintura delle pelli per pellicceria.	5	18	1	8	7	126	1	97	—	—	—	—	—	—	3	17	249
3.03.03	Fabbricazione articoli di cuoio, pelle e loro succedanei	51	64	2	17	1	45	—	—	—	—	—	—	—	—	286	340	126
3.03	Industrie delle pelli e del cuoio	60	92	4	32	9	201	1	97	1	265	—	—	—	—	293	368	687
TOSCANA																		
3.03.01	Concerie	39	147	39	324	172	4.287	38	2.794	21	3.808	2	1.092	—	—	34	345	12.452
3.03.02	Concia e tintura delle pelli per pellicceria.	10	32	3	27	11	237	2	127	3	613	—	—	—	—	8	37	1.036
3.03.03	Fabbricazione articoli di cuoio, pelle e loro succedanei	118	123	5	37	2	34	1	58	3	475	—	—	—	—	235	364	727
3.03	Industrie delle pelli e del cuoio	167	302	47	388	185	4.558	41	2.979	27	4.896	2	1.092	—	—	277	746	14.215
UMBRIA																		
3.03.01	Concerie	2	2	—	—	4	136	1	54	1	102	—	—	—	—	2	10	294
3.03.02	Concia e tintura delle pelli per pellicceria.	—	—	—	—	—	—	1	76	—	—	—	—	—	—	1	2	76
3.03.03	Fabbricazione articoli di cuoio, pelle e loro succedanei	3	7	—	—	—	—	—	—	1	292	—	—	—	—	44	48	299
3.03	Industrie delle pelli e del cuoio	5	9	—	—	4	136	2	130	2	394	—	—	—	—	47	60	669
MARCHE																		
3.03.01	Concerie	5	15	1	10	5	105	4	299	2	335	1	632	—	—	4	22	1.396
3.03.02	Concia e tintura delle pelli per pellicceria.	2	1	—	—	—	—	—	—	—	—	—	—	—	—	—	2	1
3.03.03	Fabbricazione articoli di cuoio, pelle e loro succedanei	11	30	1	7	3	57	—	—	—	—	—	—	—	—	46	61	94
3.03	Industrie delle pelli e del cuoio	18	46	2	17	8	162	4	299	2	335	1	632	—	—	50	85	1.491
LAZIO																		
3.03.01	Concerie	2	9	—	—	1	46	2	133	1	197	—	—	—	—	8	14	385
3.03.02	Concia e tintura delle pelli per pellicceria.	4	11	—	—	1	24	—	—	—	—	—	—	—	—	2	7	35
3.03.03	Fabbricazione articoli di cuoio, pelle e loro succedanei	15	17	1	8	1	11	—	—	—	—	—	—	—	—	160	177	36
3.03	Industrie delle pelli e del cuoio	21	37	1	8	3	81	2	133	1	197	—	—	—	—	170	198	456

SEZIONE I — UNITA' LOCALI, ADDETTI, FORZA MOTRICE

Segue Tav. 4 — Unità locali operative, secondo la potenza utilizzabile

A — Stato e Regioni, per classe e categoria di attività economica

N. classificazione	CLASSE E CATEGORIE DI ATTIVITÀ ECONOMICA	UNITÀ LOCALI CON POTENZA UTILIZZABILE (HP)														UNITÀ LOCALI SENZA POTENZA UTILIZZ. N	TOTALE UNITÀ LOCALI OPERATIVE			
		fino a 5		da 5 a 10		da 10 a 50		da 50 a 100		da 100 a 500.		da 500 a 1.000		1.000 e oltre			N	potenza		
		N	potenza	N	potenza	N	potenza	N	potenza	N	potenza	N	potenza	N	potenza					
ABRUZZI E MOLISE																				
3.03.01	Concerie	—	—	—	—	—	—	—	—	—	—	—	—	—	—	—	—	2	2	—
3.03.02	Concia e tintura delle pelli per pellicceria	—	—	—	—	—	—	—	—	—	—	—	—	—	—	—	—	1	1	—
3.03.03	Fabbricazione articoli di cuoio, pelle e loro succedanei	—	—	—	—	—	—	—	—	—	—	—	—	—	—	—	—	49	49	—
3.03	Industrie delle pelli e del cuoio	—	—	—	—	—	—	—	—	—	—	—	—	—	—	—	—	52	52	—
CAMPANIA																				
3.03.01	Concerie	35	126	25	214	69	1.520	10	709	14	2.933	—	—	—	—	—	—	59	212	5.502
3.03.02	Concia e tintura delle pelli per pellicceria	3	10	—	—	2	34	—	—	1	135	—	—	—	—	—	—	5	11	179
3.03.03	Fabbricazione articoli di cuoio, pelle e loro succedanei	12	26	2	17	2	39	—	—	2	468	—	—	—	—	—	—	301	319	550
3.03	Industrie delle pelli e del cuoio	50	162	27	231	73	1.593	10	709	17	3.536	—	—	—	—	—	—	365	542	6.231
PUGLIA																				
3.03.01	Concerie	4	14	7	56	9	190	1	84	1	141	—	—	—	—	—	—	22	44	485
3.03.02	Concia e tintura delle pelli per pellicceria	2	1	1	7	—	—	—	—	—	—	—	—	—	—	—	—	7	10	8
3.03.03	Fabbricazione articoli di cuoio, pelle e loro succedanei	3	9	—	—	—	—	—	—	—	—	—	—	—	—	—	—	620	623	9
3.03	Industrie delle pelli e del cuoio	9	24	8	63	9	190	1	84	1	141	—	—	—	—	—	—	649	677	502
BASILICATA																				
3.03.01	Concerie	1	5	1	7	1	20	—	—	—	—	—	—	—	—	—	—	3	6	32
3.03.02	Concia e tintura delle pelli per pellicceria	—	—	—	—	—	—	—	—	—	—	—	—	—	—	—	—	—	—	—
3.03.03	Fabbricazione articoli di cuoio, pelle e loro succedanei	—	—	—	—	—	—	—	—	—	—	—	—	—	—	—	—	67	67	—
3.03	Industrie delle pelli e del cuoio	1	5	1	7	1	20	—	—	—	—	—	—	—	—	—	—	70	73	32
CALABRIA																				
3.03.01	Concerie	—	—	—	—	1	18	—	—	—	—	—	—	—	—	—	—	23	24	18
3.03.02	Concia e tintura delle pelli per pellicceria	1	5	—	—	—	—	—	—	—	—	—	—	—	—	—	—	1	2	5
3.03.03	Fabbricazione articoli di cuoio, pelle e loro succedanei	—	—	—	—	—	—	—	—	1	249	—	—	—	—	—	—	35	36	249
3.03	Industrie delle pelli e del cuoio	1	5	—	—	1	18	—	—	1	249	—	—	—	—	—	—	59	62	272
SICILIA																				
3.03.01	Concerie	12	45	5	40	16	466	4	333	6	1.093	—	—	—	—	—	—	31	74	1.977
3.03.02	Concia e tintura delle pelli per pellicceria	1	1	—	—	—	—	—	—	—	—	—	—	—	—	—	—	10	11	1
3.03.03	Fabbricazione articoli di cuoio, pelle e loro succedanei	5	6	1	7	1	26	—	—	—	—	—	—	—	—	—	—	325	332	39
3.03	Industrie delle pelli e del cuoio	18	52	6	47	17	492	4	333	6	1.093	—	—	—	—	—	—	366	417	2.017
SARDEGNA																				
3.03.01	Concerie	2	9	2	15	7	189	4	263	1	204	—	—	—	—	—	—	19	35	680
3.03.02	Concia e tintura delle pelli per pellicceria	3	4	—	—	—	—	—	—	—	—	—	—	—	—	—	—	4	7	4
3.03.03	Fabbricazione articoli di cuoio, pelle e loro succedanei	—	—	—	—	—	—	—	—	—	—	—	—	—	—	—	—	108	108	—
3.03	Industrie delle pelli e del cuoio	5	13	2	15	7	189	4	263	1	204	—	—	—	—	—	—	131	150	684

SEZIONE I — UNITA' LOCALI, ADDETTI, FORZA MOTRICE

Segue Tav. 4 — Unità locali operative, secondo la potenza utilizzabile

B — Provincie, per classe di attività economica

N. d'ordine	PROVINCIE	UNITA' LOCALI CON POTENZA UTILIZZABILE (HP)														UNITA' LOCALI SENZA POTENZA UTILIZZABILE N	TOTALE UNITA' LOCALI OPERATIVE		
		fino a 5		da 5 a 10		da 10 a 50		da 50 a 100		da 100 a 500		da 500 a 1.000		1.000 e oltre			N	potenza	
		N	potenza	N	potenza	N	potenza	N	potenza	N	potenza	N	potenza	N	potenza				
1	Alessandria	13	11	—	—	3	96	—	—	—	—	—	—	—	—	—	58	74	107
2	Asti	1	—	—	—	—	—	—	—	—	—	—	—	—	—	—	12	13	—
3	Cuneo	8	17	2	13	11	312	6	417	2	406	2	1.271	—	—	—	57	88	2.436
4	Novara	11	8	—	—	3	60	6	518	4	960	2	1.608	—	—	—	48	74	3.154
5	Torino	116	159	12	94	20	532	8	573	17	4.270	4	3.154	4	14.227	205	386	23.009	
6	Vercelli	5	6	—	—	9	295	1	83	5	915	—	—	—	—	—	67	87	1.299
7	Aosta (Valle di)	—	—	—	—	—	—	1	89	—	—	—	—	—	—	—	2	3	89
8	Bergamo	5	3	2	14	3	107	1	59	2	327	—	—	—	—	—	46	59	510
9	Brescia	4	9	1	8	4	138	8	619	6	1.132	4	2.995	—	—	—	105	132	4.901
10	Como	6	8	2	17	3	66	—	—	1	131	—	—	—	—	—	38	50	222
11	Cremona	3	4	—	—	1	19	—	—	—	—	—	—	—	—	—	119	123	23
12	Mantova	—	—	—	—	—	—	—	—	—	—	—	—	—	—	—	71	71	—
13	Milano	354	452	29	245	73	1.733	19	1.415	17	3.626	7	4.890	4	5.215	528	1.031	17.576	
14	Pavia	21	26	2	18	4	88	—	—	2	407	—	—	—	—	—	123	152	539
15	Sondrio	1	—	—	—	1	30	—	—	1	283	—	—	—	—	—	7	10	313
16	Varese	67	108	5	39	20	546	5	423	8	1.475	1	881	2	6.229	55	163	9.701	
17	Bolzano	18	41	2	15	4	57	—	—	1	246	—	—	—	—	—	35	60	359
18	Trento	4	15	—	—	—	—	—	—	2	363	—	—	—	—	—	15	21	378
19	Belluno	2	6	—	—	—	—	—	—	1	261	—	—	—	—	—	4	7	267
20	Padova	11	9	2	17	3	70	2	121	3	898	—	—	—	—	—	33	54	1.115
21	Rovigo	3	5	—	—	—	—	—	—	—	—	—	—	—	—	—	21	24	5
22	Treviso	5	4	2	17	1	34	—	—	2	601	—	—	—	—	—	14	24	656
23	Venezia	10	14	1	7	1	42	—	—	—	—	—	—	—	—	—	22	34	63
24	Verona	15	27	1	8	3	104	1	52	6	1.093	1	811	1	1.027	57	85	3.122	
25	Vicenza	15	29	7	49	11	293	3	220	8	2.177	1	744	—	—	34	79	3.512	
26	Gorizia	—	—	—	—	—	—	—	—	—	—	—	—	—	—	—	5	5	—
27	Udine	5	6	—	—	3	94	—	—	2	213	—	—	1	1.048	28	39	1.361	
28	Trieste (Territorio di)	4	9	—	—	—	—	—	—	1	116	—	—	—	—	—	13	18	125
29	Genova	35	32	5	39	12	367	6	495	6	1.363	1	528	1	4.361	49	115	7.185	
30	Imperia	—	—	—	—	—	—	—	—	1	122	—	—	—	—	—	16	17	122
31	La Spezia	—	—	—	—	—	—	—	—	—	—	—	—	—	—	—	5	5	—
32	Savona	2	—	—	—	1	45	—	—	5	924	—	—	—	—	—	15	23	969
33	Bologna	18	25	2	18	6	145	1	97	—	—	—	—	—	—	—	76	103	285
34	Ferrara	3	4	—	—	—	—	—	—	—	—	—	—	—	—	—	27	30	4
35	Forlì	7	16	—	—	—	—	—	—	—	—	—	—	—	—	—	29	36	16
36	Modena	18	26	1	7	1	30	—	—	1	265	—	—	—	—	—	55	76	328
37	Parma	5	11	—	—	1	14	—	—	—	—	—	—	—	—	—	28	34	25
38	Piacenza	4	7	—	—	—	—	—	—	—	—	—	—	—	—	—	30	34	7
39	Ravenna	1	1	—	—	1	12	—	—	—	—	—	—	—	—	—	16	18	13
40	Reggio nell'Emilia	4	2	1	7	—	—	—	—	—	—	—	—	—	—	—	32	37	9
41	Arezzo	5	7	2	19	2	43	1	79	1	139	—	—	—	—	—	17	28	287
42	Firenze	117	157	10	80	16	339	3	211	9	1.825	—	—	—	—	—	127	282	2.612
43	Grosseto	1	1	—	—	—	—	—	—	—	—	—	—	—	—	—	15	16	1
44	Livorno	1	4	—	—	1	16	—	—	—	—	—	—	—	—	—	17	19	20
45	Lucca	2	4	—	—	1	22	1	58	1	110	—	—	—	—	—	12	17	194
46	Massa-Carrara	—	—	—	—	1	11	—	—	—	—	—	—	—	—	—	4	5	11
47	Pisa	38	122	35	289	164	4.127	31	2.231	13	2.246	1	555	—	—	—	53	335	9.570
48	Pistoia	2	6	—	—	—	—	3	285	3	576	1	537	—	—	—	14	23	1.404
49	Siena	1	1	—	—	—	—	2	115	—	—	—	—	—	—	—	18	21	116
50	Perugia	3	7	—	—	2	60	1	76	1	292	—	—	—	—	—	35	42	435
51	Terni	2	2	—	—	2	76	1	54	1	102	—	—	—	—	—	12	18	234
52	Ancona	8	26	1	7	2	34	1	63	—	—	—	—	—	—	—	17	29	130
53	Ascoli Piceno	3	10	—	—	1	19	—	—	—	—	—	—	—	—	—	10	14	29
54	Macerata	5	7	1	10	4	98	3	236	2	335	1	632	—	—	—	15	31	1.318
55	Pesaro e Urbino	2	3	—	—	1	11	—	—	—	—	—	—	—	—	—	8	11	14
56	Frosinone	1	5	—	—	—	—	—	—	—	—	—	—	—	—	—	8	9	5
57	Latina	—	—	—	—	—	—	—	—	—	—	—	—	—	—	—	13	13	—
58	Rieti	—	—	—	—	—	—	—	—	—	—	—	—	—	—	—	4	4	—
59	Roma	20	32	1	8	2	35	2	133	1	197	—	—	—	—	—	110	136	405
60	Viterbo	—	—	—	—	1	46	—	—	—	—	—	—	—	—	—	35	36	46
61	Campobasso	—	—	—	—	—	—	—	—	—	—	—	—	—	—	—	21	21	—
62	Chieti	—	—	—	—	—	—	—	—	—	—	—	—	—	—	—	11	11	—
63	L'Aquila	—	—	—	—	—	—	—	—	—	—	—	—	—	—	—	10	10	—
64	Pescara	—	—	—	—	—	—	—	—	—	—	—	—	—	—	—	4	4	—
65	Teramo	—	—	—	—	—	—	—	—	—	—	—	—	—	—	—	6	6	—
66	Avellino	16	58	5	45	23	452	1	99	1	106	—	—	—	—	—	47	93	760
67	Benevento	—	—	—	—	—	—	—	—	—	—	—	—	—	—	—	13	13	—
68	Caserta	1	1	1	7	1	31	—	—	1	103	—	—	—	—	—	71	75	142
69	Napoli	32	100	18	158	44	962	8	523	13	2.922	—	—	—	—	—	160	275	4.665
70	Salerno	1	3	3	21	5	148	1	87	2	405	—	—	—	—	—	74	86	664
71	Bari	4	12	8	63	6	132	1	84	—	—	—	—	—	—	—	268	287	291
72	Brindisi	—	—	—	—	—	—	—	—	—	—	—	—	—	—	—	80	80	—
73	Foggia	2	3	—	—	—	—	—	—	1	141	—	—	—	—	—	144	147	144
74	Lecce	1	5	—	—	2	47	—	—	—	—	—	—	—	—	—	79	82	52
75	Taranto	2	4	—	—	1	11	—	—	—	—	—	—	—	—	—	78	81	15
76	Matera	1	5	—	—	—	—	—	—	—	—	—	—	—	—	—	28	29	5
77	Potenza	—	—	1	7	1	20	—	—	—	—	—	—	—	—	—	42	44	27
78	Catanzaro	—	—	—	—	—	—	—	—	—	—	—	—	—	—	—	30	30	—
79	Cosenza	—	—	—	—	1	18	—	—	1	249	—	—	—	—	—	17	19	267
80	Reggio di Calabria	1	5	—	—	—	—	—	—	—	—	—	—	—	—	—	12	13	5
81	Agrigento	—	—	1	7	—	—	—	—	—	—	—	—	—	—	—	12	13	7
82	Caltanissetta	—	—	—	—	—	—	—	—	—	—	—	—	—	—	—	15	15	—
83	Catania	3	7	3	23	6	152	3	234	5	935	—	—	—	—	—	65	85	1.351
84	Enna	—	—	—	—	—	—	—	—	—	—	—	—	—	—	—	5	5	—
85	Messina	—	—	—	—	2	56	—											

Tav. 5 — Unità locali operative, secondo il
Stato e Regioni, per clas

N. d'ordine	NUMERO DI ADDETTI	UNITÀ LOCALI CON												
		fino a 5			da 5 a 10			da 10 a 50			da 50 a 100			
		N	addetti	potenza	N	addetti	potenza	N	addetti	potenza	N	addetti	potenza	
I T A														
1	zero addetti	—	—	—	—	—	—	—	—	—	—	—	—	—
2	da 1 a 2 addetti	545	1.003	670	64	107	522	99	160	1.962	9	10	632	
3	» 3 » 5 »	286	1.234	498	55	211	446	161	641	3.656	11	45	795	
4	» 6 » 10 »	137	1.087	284	22	166	177	146	1.116	4.058	35	288	2.423	
5	» 11 » 50 »	126	2.551	286	29	734	236	98	1.887	2.890	76	1.551	5.859	
6	» 51 » 100 »	5	330	17	3	176	27	5	313	153	4	265	324	
7	» 101 » 500 »	—	—	—	—	—	—	2	229	49	1	129	78	
8	» 501 » 1000 »	—	—	—	—	—	—	—	—	—	—	—	—	
9	1001 e oltre »	—	—	—	—	—	—	—	—	—	—	—	—	
	TOTALE	1.099	6.205	1.755	173	1.394	1.408	511	4.346	12.768	136	2.288	10.111	
P I E														
1	zero addetti	—	—	—	—	—	—	—	—	—	—	—	—	
2	da 1 a 2 addetti	79	156	80	4	8	31	10	19	235	1	2	53	
3	» 3 » 5 »	36	162	41	4	12	28	12	46	341	6	25	406	
4	» 6 » 10 »	19	142	31	5	34	40	10	82	259	5	40	335	
5	» 11 » 50 »	20	376	49	1	18	8	13	281	434	8	160	710	
6	» 51 » 100 »	—	—	—	—	—	—	—	—	—	1	62	87	
7	» 101 » 500 »	—	—	—	—	—	—	1	105	26	—	—	—	
8	» 501 » 1000 »	—	—	—	—	—	—	—	—	—	—	—	—	
9	1001 e oltre »	—	—	—	—	—	—	—	—	—	—	—	—	
	TOTALE	154	836	201	14	72	107	46	533	1.295	21	289	1.591	
V A L L E														
1	zero addetti	—	—	—	—	—	—	—	—	—	—	—	—	
2	da 1 a 2 addetti	—	—	—	—	—	—	—	—	—	—	—	—	
3	» 3 » 5 »	—	—	—	—	—	—	—	—	—	—	—	—	
4	» 6 » 10 »	—	—	—	—	—	—	—	—	—	—	—	—	
5	» 11 » 50 »	—	—	—	—	—	—	—	—	—	1	12	89	
6	» 51 » 100 »	—	—	—	—	—	—	—	—	—	—	—	—	
7	» 101 » 500 »	—	—	—	—	—	—	—	—	—	—	—	—	
8	» 501 » 1000 »	—	—	—	—	—	—	—	—	—	—	—	—	
9	1001 e oltre »	—	—	—	—	—	—	—	—	—	—	—	—	
	TOTALE	—	—	—	—	—	—	—	—	—	1	12	89	
L O M														
1	zero addetti	—	—	—	—	—	—	—	—	—	—	—	—	
2	da 1 a 2 addetti	249	478	203	11	19	90	18	31	334	2	2	144	
3	» 3 » 5 »	99	458	176	13	59	108	18	78	388	—	—	—	
4	» 6 » 10 »	59	496	114	5	42	41	33	250	871	8	62	620	
5	» 11 » 50 »	54	1.064	117	11	283	92	36	848	1.025	19	423	1.437	
6	» 51 » 100 »	—	—	—	1	61	10	4	261	109	3	203	237	
7	» 101 » 500 »	—	—	—	—	—	—	—	—	—	1	129	78	
8	» 501 » 1000 »	—	—	—	—	—	—	—	—	—	—	—	—	
9	1001 e oltre »	—	—	—	—	—	—	—	—	—	—	—	—	
	TOTALE	461	2.496	610	41	464	341	109	1.468	2.727	33	819	2.516	

ADDETTI; FORZA MOTRICE

numero di addetti e la potenza utilizzabile
se di attività economica

POTENZA UTILIZZABILE (HP)												UNITÀ LOCALI SENZA POTENZA UTILIZZABILE		TOTALE UNITÀ LOCALI OPERATIVE		N. d'ordine
da 100 a 500			da 500 a 1000			1000 e oltre			Totale			N	addetti	N	addetti	
N	addetti	potenza	N	addetti	potenza	N	addetti	potenza	N	addetti	potenza					
—	—	—	—	—	—	—	—	—	—	—	—	11	—	11	—	1
6	8	820	—	—	—	—	—	—	723	1.288	4.606	3.786	4.466	4.509	5.754	2
6	23	1.016	—	—	—	—	—	—	519	2.154	6.411	479	1.581	998	3.735	3
11	92	1.624	—	—	—	—	—	—	351	2.749	8.566	120	816	471	3.565	4
84	2.312	14.611	2	74	1.039	—	—	—	415	9.109	24.921	39	626	454	9.735	5
40	2.817	11.144	8	558	5.034	—	—	—	65	4.459	16.699	1	76	66	4.535	6
15	1.990	4.404	16	2.668	12.533	8	2.416	10.870	42	7.432	27.934	—	—	42	7.432	7
—	—	—	—	—	—	5	3.581	21.237	5	3.581	21.237	—	—	5	3.581	8
—	—	—	—	—	—	—	—	—	—	—	—	—	—	—	—	9
162	7.242	33.619	26	3.300	18.606	13	5.997	32.107	2.120	30.772	110.374	4.436	7.565	6.556	38.337	

LIA

—	—	—	—	—	—	—	—	—	—	—	—	1	—	1	—	1
6	8	820	—	—	—	—	—	—	723	1.288	4.606	3.786	4.466	4.509	5.754	2
6	23	1.016	—	—	—	—	—	—	519	2.154	6.411	479	1.581	998	3.735	3
11	92	1.624	—	—	—	—	—	—	351	2.749	8.566	120	816	471	3.565	4
84	2.312	14.611	2	74	1.039	—	—	—	415	9.109	24.921	39	626	454	9.735	5
40	2.817	11.144	8	558	5.034	—	—	—	65	4.459	16.699	1	76	66	4.535	6
15	1.990	4.404	16	2.668	12.533	8	2.416	10.870	42	7.432	27.934	—	—	42	7.432	7
—	—	—	—	—	—	5	3.581	21.237	5	3.581	21.237	—	—	5	3.581	8
—	—	—	—	—	—	—	—	—	—	—	—	—	—	—	—	9
162	7.242	33.619	26	3.300	18.606	13	5.997	32.107	2.120	30.772	110.374	4.436	7.565	6.556	38.337	

MONTE

—	—	—	—	—	—	—	—	—	—	—	—	1	—	1	—	1
1	2	133	—	—	—	—	—	—	95	187	532	374	424	469	611	2
1	5	113	—	—	—	—	—	—	59	250	929	60	194	119	444	3
2	19	394	—	—	—	—	—	—	41	317	1.059	12	86	53	403	4
10	285	1.845	—	—	—	—	—	—	52	1.120	3.046	—	—	52	1.120	5
8	588	1.985	1	58	552	—	—	—	10	708	2.624	—	—	10	708	6
6	877	2.081	7	1.099	5.481	2	772	2.904	16	2.853	10.492	—	—	16	2.853	7
—	—	—	—	—	—	2	1.663	11.323	2	1.663	11.323	—	—	2	1.663	8
—	—	—	—	—	—	—	—	—	—	—	—	—	—	—	—	9
28	1.776	6.551	8	1.157	6.033	4	2.435	14.227	275	7.098	30.005	447	704	722	7.802	

D'AOSTA

—	—	—	—	—	—	—	—	—	—	—	—	—	—	—	—	1
—	—	—	—	—	—	—	—	—	—	—	—	2	3	2	3	2
—	—	—	—	—	—	—	—	—	—	—	—	—	—	—	—	3
—	—	—	—	—	—	—	—	—	—	—	—	—	—	—	—	4
—	—	—	—	—	—	—	—	—	1	12	89	—	—	1	12	5
—	—	—	—	—	—	—	—	—	—	—	—	—	—	—	—	6
—	—	—	—	—	—	—	—	—	—	—	—	—	—	—	—	7
—	—	—	—	—	—	—	—	—	—	—	—	—	—	—	—	8
—	—	—	—	—	—	—	—	—	—	—	—	—	—	—	—	9
—	—	—	—	—	—	—	—	—	1	12	89	2	3	3	15	

BARDIA

—	—	—	—	—	—	—	—	—	—	—	—	—	—	—	—	1
1	1	180	—	—	—	—	—	—	281	531	951	844	966	1.125	1.497	2
3	10	579	—	—	—	—	—	—	133	605	1.251	180	564	313	1.169	3
3	23	369	—	—	—	—	—	—	108	873	2.015	45	283	153	1.156	4
18	478	3.113	1	29	511	—	—	—	139	3.125	6.295	23	342	162	3.467	5
10	706	2.831	4	286	2.758	—	—	—	22	1.517	5.945	—	—	22	1.517	6
2	237	309	7	1.177	5.497	4	1.112	5.891	14	2.655	11.775	—	—	14	2.655	7
—	—	—	—	—	—	2	1.330	5.553	2	1.330	5.553	—	—	2	1.330	8
—	—	—	—	—	—	—	—	—	—	—	—	—	—	—	—	9
37	1.455	7.381	12	1.492	8.766	6	2.442	11.444	699	10.636	33.785	1.092	2.155	1.791	12.791	

ADDETTI, FORZA MOTRICE

numero di addetti e la potenza utilizzabile
se di attività economica

POTENZA UTILIZZABILE (HP)												UNITÀ LOCALI SENZA POTENZA UTILIZZABILE		TOTALE UNITÀ LOCALI OPERATIVE		N. d'ordine
da 100 a 500			da 500 a 1000			1000 e oltre			Totale			N	addetti	N	addetti	
N	addetti	potenza	N	addetti	potenza	N	addetti	potenza	N	addetti	potenza					

ALTO ADIGE

—	—	—	—	—	—	—	—	—	—	—	—	—	—	—	—	—	1
—	—	—	—	—	—	—	—	—	17	24	53	49	59	66	83	2	
—	—	—	—	—	—	—	—	—	7	23	64	—	—	7	23	3	
—	—	—	—	—	—	—	—	—	4	34	11	1	7	5	41	4	
3	97	609	—	—	—	—	—	—	3	97	609	—	—	3	97	5	
—	—	—	—	—	—	—	—	—	—	—	—	—	—	—	—	6	
—	—	—	—	—	—	—	—	—	—	—	—	—	—	—	—	7	
—	—	—	—	—	—	—	—	—	—	—	—	—	—	—	—	8	
—	—	—	—	—	—	—	—	—	—	—	—	—	—	—	—	9	
3	97	609	—	—	—	—	—	—	31	178	737	50	66	81	244		

NETO

—	—	—	—	—	—	—	—	—	—	—	—	1	—	1	—	1
—	—	—	—	—	—	—	—	—	35	68	76	141	165	176	233	2
—	—	—	—	—	—	—	—	—	18	80	146	33	119	51	199	3
—	—	—	—	—	—	—	—	—	20	151	371	6	44	26	195	4
10	295	1.846	—	—	—	—	—	—	33	759	2.367	4	80	37	839	5
8	546	2.388	—	—	—	—	—	—	11	737	2.402	—	—	11	737	6
2	247	796	2	392	1.555	1	317	1.027	5	956	3.378	—	—	5	956	7
—	—	—	—	—	—	—	—	—	—	—	—	—	—	—	—	8
—	—	—	—	—	—	—	—	—	—	—	—	—	—	—	—	9
20	1.088	5.030	2	392	1.555	1	317	1.027	122	2.751	8.740	185	408	307	3.159	

VENEZIA GIULIA

—	—	—	—	—	—	—	—	—	—	—	—	—	—	—	—	—	1
1	1	107	—	—	—	—	—	—	4	6	110	31	43	35	49	2	
—	—	—	—	—	—	—	—	—	3	9	56	2	9	5	18	3	
—	—	—	—	—	—	—	—	—	1	7	39	—	—	1	7	4	
1	11	106	—	—	—	—	—	—	2	22	108	—	—	2	22	5	
—	—	—	—	—	—	—	—	—	—	—	—	—	—	—	—	6	
—	—	—	—	—	—	—	1	215	1.048	1	215	1.048	—	1	215	7	
—	—	—	—	—	—	—	—	—	—	—	—	—	—	—	—	8	
—	—	—	—	—	—	—	—	—	—	—	—	—	—	—	—	9	
2	12	213	—	—	—	1	215	1.048	11	259	1.361	33	52	44	311		

DI TRIESTE

—	—	—	—	—	—	—	—	—	—	—	—	—	—	—	—	—	1
1	2	116	—	—	—	—	—	—	2	3	118	12	15	14	18	2	
—	—	—	—	—	—	—	—	—	1	4	2	1	4	2	8	3	
—	—	—	—	—	—	—	—	—	1	7	2	—	—	1	7	4	
—	—	—	—	—	—	—	—	—	1	21	3	—	—	1	21	5	
—	—	—	—	—	—	—	—	—	—	—	—	—	—	—	—	6	
—	—	—	—	—	—	—	—	—	—	—	—	—	—	—	—	7	
—	—	—	—	—	—	—	—	—	—	—	—	—	—	—	—	8	
—	—	—	—	—	—	—	—	—	—	—	—	—	—	—	—	9	
1	2	116	—	—	—	—	—	—	5	35	125	13	19	18	54		

Segue Tav. 5 — Unità locali operative, secondo il
Stato e Regioni, per clas

N. d'ordine	NUMERO DI ADDETTI			UNITÀ LOCALI CON											
				fino a 5			da 5 a 10			da 10 a 50			da 50 a 100		
				N	addetti	potenza	N	addetti	potenza	N	addetti	potenza	N	addetti	potenza
LIGU															
1	zero addetti	—	—	—	—	—	—	—	—	—	—	—	—	—	
2	da 1 a 2 addetti	25	44	16	2	4	16	4	6	131	1	1	67		
3	» 3 » 5 »	6	21	6	2	8	16	3	11	72	—	—	—		
4	» 6 » 10 »	4	27	4	—	—	—	2	13	94	1	10	60		
5	» 11 » 50 »	2	29	6	1	19	7	4	65	115	4	91	368		
6	» 51 » 100 »	—	—	—	—	—	—	—	—	—	—	—	—		
7	» 101 » 500 »	—	—	—	—	—	—	—	—	—	—	—	—		
8	» 501 » 1000 »	—	—	—	—	—	—	—	—	—	—	—	—		
9	1001 e oltre »	—	—	—	—	—	—	—	—	—	—	—	—		
	TOTALE	37	121	32	5	31	39	13	95	412	6	102	495		
E M I L I A -															
1	zero addetti	—	—	—	—	—	—	—	—	—	—	—	—		
2	da 1 a 2 addetti	26	49	25	1	1	7	4	8	48	—	—	—		
3	» 3 » 5 »	19	89	21	—	—	—	2	9	48	—	—	—		
4	» 6 » 10 »	6	58	28	—	—	—	2	17	79	1	7	97		
5	» 11 » 50 »	8	252	17	3	54	25	1	11	26	—	—	—		
6	» 51 » 100 »	1	51	1	—	—	—	—	—	—	—	—	—		
7	» 101 » 500 »	—	—	—	—	—	—	—	—	—	—	—	—		
8	» 501 » 1000 »	—	—	—	—	—	—	—	—	—	—	—	—		
9	1001 e oltre »	—	—	—	—	—	—	—	—	—	—	—	—		
	TOTALE	60	499	92	4	55	32	9	45	201	1	7	97		
T o															
1	zero addetti	—	—	—	—	—	—	—	—	—	—	—	—		
2	da 1 a 2 addetti	67	109	159	28	45	235	38	59	719	2	2	135		
3	» 3 » 5 »	59	241	71	11	36	89	85	340	1.963	2	6	137		
4	» 6 » 10 »	23	178	36	2	15	17	54	406	1.620	10	83	693		
5	» 11 » 50 »	17	333	31	6	184	47	8	110	256	27	472	2.014		
6	» 51 » 100 »	1	98	5	—	—	—	—	—	—	—	—	—		
7	» 101 » 500 »	—	—	—	—	—	—	—	—	—	—	—	—		
8	» 501 » 1000 »	—	—	—	—	—	—	—	—	—	—	—	—		
9	1001 e oltre »	—	—	—	—	—	—	—	—	—	—	—	—		
	TOTALE	167	959	302	47	280	388	185	915	4.558	41	563	2.979		
U m															
1	zero addetti	—	—	—	—	—	—	—	—	—	—	—	—		
2	da 1 a 2 addetti	4	6	6	—	—	—	1	1	18	1	1	54		
3	» 3 » 5 »	1	5	3	—	—	—	1	3	26	—	—	—		
4	» 6 » 10 »	—	—	—	—	—	—	1	8	50	—	—	—		
5	» 11 » 50 »	—	—	—	—	—	—	1	13	42	1	14	76		
6	» 51 » 100 »	—	—	—	—	—	—	—	—	—	—	—	—		
7	» 101 » 500 »	—	—	—	—	—	—	—	—	—	—	—	—		
8	» 501 » 1000 »	—	—	—	—	—	—	—	—	—	—	—	—		
9	1001 e oltre »	—	—	—	—	—	—	—	—	—	—	—	—		
	TOTALE	5	11	9	—	—	—	4	25	136	2	15	130		

ADDETTI, FORZA MOTRICE

numero di addetti e la potenza utilizzabile
se di attività economica

POTENZA UTILIZZABILE (HP)												UNITÀ LOCALI SENZA POTENZA UTILIZZABILE		TOTALE UNITÀ LOCALI OPERATIVE		N. d'ordine
da 100 a 500			da 500 a 1000			1000 e oltre			Totale			N	addetti	N	addetti	
N	addetti	potenza	N	addetti	potenza	N	addetti	potenza	N	addetti	potenza					

R I A

—	—	—	—	—	—	—	—	—	—	—	—	1	—	1	—	1
—	—	—	—	—	—	—	—	—	32	55	230	72	88	104	143	2
—	—	—	—	—	—	—	—	—	11	40	94	11	40	22	80	3
1	7	208	—	—	—	—	—	—	8	57	366	1	6	9	63	4
9	226	1.572	1	45	528	—	—	—	21	475	2.596	—	—	21	475	5
2	128	629	—	—	—	—	—	—	2	128	629	—	—	2	128	6
—	—	—	—	—	—	—	—	—	—	—	—	—	—	—	—	7
—	—	—	—	—	—	1	588	4.361	1	588	4.361	—	—	1	588	8
—	—	—	—	—	—	—	—	—	—	—	—	—	—	—	—	9
12	361	2.409	1	45	528	1	588	4.361	75	1.343	8.276	85	134	160	1.477	

R O M A G N A

—	—	—	—	—	—	—	—	—	—	—	—	—	—	—	—	1
—	—	—	—	—	—	—	—	—	31	58	80	244	300	275	358	2
—	—	—	—	—	—	—	—	—	21	98	69	36	123	57	221	3
—	—	—	—	—	—	—	—	—	9	82	204	9	54	18	136	4
—	—	—	—	—	—	—	—	—	12	317	68	4	64	16	381	5
1	68	265	—	—	—	—	—	—	2	119	266	—	—	2	119	6
—	—	—	—	—	—	—	—	—	—	—	—	—	—	—	—	7
—	—	—	—	—	—	—	—	—	—	—	—	—	—	—	—	8
—	—	—	—	—	—	—	—	—	—	—	—	—	—	—	—	9
1	68	265	—	—	—	—	—	—	75	674	687	293	541	368	1.215	

S C A N A

—	—	—	—	—	—	—	—	—	—	—	—	1	—	1	—	1
1	1	143	—	—	—	—	—	—	136	216	1.391	228	279	364	495	2
—	—	—	—	—	—	—	—	—	157	623	2.260	17	53	174	676	3
2	18	216	—	—	—	—	—	—	91	700	2.582	25	184	116	884	4
15	381	2.131	—	—	—	—	—	—	73	1.480	4.479	5	103	78	1.583	5
6	459	1.714	2	129	1.092	—	—	—	9	686	2.811	1	76	10	762	6
3	333	692	—	—	—	—	—	—	3	333	692	—	—	3	333	7
—	—	—	—	—	—	—	—	—	—	—	—	—	—	—	—	8
—	—	—	—	—	—	—	—	—	—	—	—	—	—	—	—	9
27	1.192	4.896	2	129	1.092	—	—	—	469	4.038	14.215	277	695	746	4.733	

B R I A

—	—	—	—	—	—	—	—	—	—	—	—	—	—	—	—	1
—	—	—	—	—	—	—	—	—	6	8	78	46	56	52	64	2
—	—	—	—	—	—	—	—	—	2	8	29	1	3	3	11	3
—	—	—	—	—	—	—	—	—	1	8	50	—	—	1	8	4
1	34	102	—	—	—	—	—	—	3	61	220	—	—	3	61	5
—	—	—	—	—	—	—	—	—	—	—	—	—	—	—	—	6
1	181	292	—	—	—	—	—	—	1	181	292	—	—	1	181	7
—	—	—	—	—	—	—	—	—	—	—	—	—	—	—	—	8
—	—	—	—	—	—	—	—	—	—	—	—	—	—	—	—	9
2	215	394	—	—	—	—	—	—	13	266	669	47	59	60	325	

Segue Tav. 5 — Unità locali operative, secondo il
Stato e Regioni, per clas

N. d'ordine	NUMERO DI ADDETTI	UNITÀ LOCALI CON												
		fino a 5			da 5 a 10			da 10 a 50			da 50 a 100			
		N	addetti	potenza	N	addetti	potenza	N	addetti	potenza	N	addetti	potenza	
M A R														
1	zero addetti	—	—	—	—	—	—	—	—	—	—	—	—	—
2	da 1 a 2 addetti	4	5	6	1	1	10	1	1	14	—	—	—	—
3	» 3 » 5 »	5	16	15	—	—	—	3	11	50	—	—	—	—
4	» 6 » 10 »	1	6	1	1	8	7	1	10	41	1	8	63	
5	» 11 » 50 »	7	177	20	—	—	—	2	42	34	3	71	236	
6	» 51 » 100 »	1	52	4	—	—	—	—	—	—	—	—	—	
7	» 101 » 500 »	—	—	—	—	—	—	1	124	23	—	—	—	
8	» 501 » 1000 »	—	—	—	—	—	—	—	—	—	—	—	—	
9	1001 e oltre »	—	—	—	—	—	—	—	—	—	—	—	—	
	TOTALE	18	256	46	2	9	17	8	188	162	4	79	299	
L A														
1	zero addetti	—	—	—	—	—	—	—	—	—	—	—	—	—
2	da 1 a 2 addetti	12	24	16	—	—	—	1	1	24	1	1	80	
3	» 3 » 5 »	6	21	16	—	—	—	—	—	—	—	—	—	
4	» 6 » 10 »	2	15	4	—	—	—	1	6	46	1	10	53	
5	» 11 » 50 »	1	14	1	1	15	8	1	14	11	—	—	—	
6	» 51 » 100 »	—	—	—	—	—	—	—	—	—	—	—	—	
7	» 101 » 500 »	—	—	—	—	—	—	—	—	—	—	—	—	
8	» 501 » 1000 »	—	—	—	—	—	—	—	—	—	—	—	—	
9	1001 e oltre »	—	—	—	—	—	—	—	—	—	—	—	—	
	TOTALE	21	74	37	1	15	8	3	21	81	2	11	133	
A B R U Z Z I														
1	zero addetti	—	—	—	—	—	—	—	—	—	—	—	—	—
2	da 1 a 2 addetti	—	—	—	—	—	—	—	—	—	—	—	—	—
3	» 3 » 5 »	—	—	—	—	—	—	—	—	—	—	—	—	—
4	» 6 » 10 »	—	—	—	—	—	—	—	—	—	—	—	—	—
5	» 11 » 50 »	—	—	—	—	—	—	—	—	—	—	—	—	—
6	» 51 » 100 »	—	—	—	—	—	—	—	—	—	—	—	—	—
7	» 101 » 500 »	—	—	—	—	—	—	—	—	—	—	—	—	—
8	» 501 » 1000 »	—	—	—	—	—	—	—	—	—	—	—	—	—
9	1001 e oltre »	—	—	—	—	—	—	—	—	—	—	—	—	—
	TOTALE	—	—	—	—	—	—	—	—	—	—	—	—	—
C A M														
1	zero addetti	—	—	—	—	—	—	—	—	—	—	—	—	—
2	da 1 a 2 addetti	9	12	31	4	6	35	10	16	218	1	1	99	
3	» 3 » 5 »	31	125	93	13	49	113	17	66	280	1	4	69	
4	» 6 » 10 »	6	41	22	6	42	48	24	191	500	3	29	210	
5	» 11 » 50 »	4	66	16	3	58	25	22	366	595	5	134	331	
6	» 51 » 100 »	—	—	—	1	53	10	—	—	—	—	—	—	
7	» 101 » 500 »	—	—	—	—	—	—	—	—	—	—	—	—	
8	» 501 » 1000 »	—	—	—	—	—	—	—	—	—	—	—	—	
9	1001 e oltre »	—	—	—	—	—	—	—	—	—	—	—	—	
	TOTALE	50	244	162	27	208	231	73	639	1.593	10	168	709	

ADDETTI, FORZA MOTTRICE

numero di addetti e la potenza utilizzabile
se di attività economica

POTENZA UTILIZZABILE (HP)												UNITÀ LOCALI SENZA POTENZA UTILIZZABILE		TOTALE UNITÀ LOCALI OPERATIVE		N. d'ordine
da 100 a 500			da 500 a 1000			1000 e oltre			Totale			N	addetti	N	addetti	
N	addetti	potenza	N	addetti	potenza	N	addetti	potenza	N	addetti	potenza					
C H E																
—	—	—	—	—	—	—	—	—	—	—	—	1	—	1	—	1
—	—	—	—	—	—	—	—	—	6	7	30	45	56	51	63	2
—	—	—	—	—	—	—	—	—	8	27	65	3	15	11	42	3
—	—	—	—	—	—	—	—	—	4	32	112	1	6	5	38	4
1	36	101	—	—	—	—	—	—	13	326	391	—	—	13	326	5
—	—	—	1	85	632	—	—	—	2	137	636	—	—	2	137	6
1	115	234	—	—	—	—	—	—	2	239	257	—	—	2	239	7
—	—	—	—	—	—	—	—	—	—	—	—	—	—	—	—	8
—	—	—	—	—	—	—	—	—	—	—	—	—	—	—	—	9
2	151	335	1	85	632	—	—	—	35	768	1.491	50	77	85	845	
Z I O																
—	—	—	—	—	—	—	—	—	—	—	—	2	—	2	—	1
—	—	—	—	—	—	—	—	—	14	26	120	143	188	157	214	2
—	—	—	—	—	—	—	—	—	6	21	16	23	77	29	98	3
1	10	197	—	—	—	—	—	—	5	41	300	2	13	7	54	4
—	—	—	—	—	—	—	—	—	3	43	20	—	—	3	43	5
—	—	—	—	—	—	—	—	—	—	—	—	—	—	—	—	6
—	—	—	—	—	—	—	—	—	—	—	—	—	—	—	—	7
—	—	—	—	—	—	—	—	—	—	—	—	—	—	—	—	8
—	—	—	—	—	—	—	—	—	—	—	—	—	—	—	—	9
1	10	197	—	—	—	—	—	—	28	131	456	170	278	198	409	
E M O L I S E																
—	—	—	—	—	—	—	—	—	—	—	—	—	—	—	—	1
—	—	—	—	—	—	—	—	—	—	—	—	46	53	46	53	2
—	—	—	—	—	—	—	—	—	—	—	—	4	14	4	14	3
—	—	—	—	—	—	—	—	—	—	—	—	2	18	2	18	4
—	—	—	—	—	—	—	—	—	—	—	—	—	—	—	—	5
—	—	—	—	—	—	—	—	—	—	—	—	—	—	—	—	6
—	—	—	—	—	—	—	—	—	—	—	—	—	—	—	—	7
—	—	—	—	—	—	—	—	—	—	—	—	—	—	—	—	8
—	—	—	—	—	—	—	—	—	—	—	—	—	—	—	—	9
—	—	—	—	—	—	—	—	—	—	—	—	52	85	52	85	
P A N I A																
—	—	—	—	—	—	—	—	—	—	—	—	—	—	—	—	1
—	—	—	—	—	—	—	—	—	24	35	383	300	353	324	388	2
2	8	324	—	—	—	—	—	—	64	252	879	52	185	116	437	3
1	7	135	—	—	—	—	—	—	40	310	915	10	71	50	381	4
9	245	1.745	—	—	—	—	—	—	43	869	2.712	3	37	46	906	5
5	322	1.332	—	—	—	—	—	—	6	375	1.342	—	—	6	375	6
—	—	—	—	—	—	—	—	—	—	—	—	—	—	—	—	7
—	—	—	—	—	—	—	—	—	—	—	—	—	—	—	—	8
—	—	—	—	—	—	—	—	—	—	—	—	—	—	—	—	9
17	582	3.536	—	—	—	—	—	—	177	1.841	6.231	365	646	542	2.487	

ADDETTI, FORZA MOTRICE

numero di addetti e la potenza utilizzabile
se di attività economica

POTENZA UTILIZZABILE (HP)												UNITÀ LOCALI SENZA POTENZA UTILIZZABILE		TOTALE UNITÀ LOCALI OPERATIVE		N. d'ordine
da 100 a 500			da 500 a 1000			1000 e oltre			Totale			N	addetti	N	addetti	
N	addetti	potenza	N	addetti	potenza	N	addetti	potenza	N	addetti	potenza					
GLIA																
—	—	—	—	—	—	—	—	—	—	—	—	—	—	—	—	1
1	1	141	—	—	—	—	—	—	14	22	236	611	716	625	738	2
—	—	—	—	—	—	—	—	—	7	24	79	36	114	43	138	3
—	—	—	—	—	—	—	—	—	5	33	100	2	15	7	48	4
—	—	—	—	—	—	—	—	—	2	34	87	—	—	2	34	5
—	—	—	—	—	—	—	—	—	—	—	—	—	—	—	—	6
—	—	—	—	—	—	—	—	—	—	—	—	—	—	—	—	7
—	—	—	—	—	—	—	—	—	—	—	—	—	—	—	—	8
—	—	—	—	—	—	—	—	—	—	—	—	—	—	—	—	9
1	1	141	—	—	—	—	—	—	28	113	502	649	845	677	958	
LICATA																
—	—	—	—	—	—	—	—	—	—	—	—	—	—	—	—	1
—	—	—	—	—	—	—	—	—	2	2	25	68	85	70	87	2
—	—	—	—	—	—	—	—	—	1	3	7	2	8	3	11	3
—	—	—	—	—	—	—	—	—	—	—	—	—	—	—	—	4
—	—	—	—	—	—	—	—	—	—	—	—	—	—	—	—	5
—	—	—	—	—	—	—	—	—	—	—	—	—	—	—	—	6
—	—	—	—	—	—	—	—	—	—	—	—	—	—	—	—	7
—	—	—	—	—	—	—	—	—	—	—	—	—	—	—	—	8
—	—	—	—	—	—	—	—	—	—	—	—	—	—	—	—	9
—	—	—	—	—	—	—	—	—	3	5	32	70	93	73	98	
BRIA																
—	—	—	—	—	—	—	—	—	—	—	—	—	—	—	—	1
—	—	—	—	—	—	—	—	—	1	1	18	55	71	56	72	2
—	—	—	—	—	—	—	—	—	—	—	—	4	12	4	12	3
—	—	—	—	—	—	—	—	—	1	6	5	—	—	1	6	4
1	34	249	—	—	—	—	—	—	1	34	249	—	—	1	34	5
—	—	—	—	—	—	—	—	—	—	—	—	—	—	—	—	6
—	—	—	—	—	—	—	—	—	—	—	—	—	—	—	—	7
—	—	—	—	—	—	—	—	—	—	—	—	—	—	—	—	8
—	—	—	—	—	—	—	—	—	—	—	—	—	—	—	—	9
1	34	249	—	—	—	—	—	—	3	41	272	59	83	62	124	
LIA																
—	—	—	—	—	—	—	—	—	—	—	—	3	—	3	—	1
—	—	—	—	—	—	—	—	—	16	26	111	352	399	368	425	2
—	—	—	—	—	—	—	—	—	16	66	325	7	25	23	91	3
1	8	105	—	—	—	—	—	—	7	51	209	4	29	11	80	4
5	163	988	—	—	—	—	—	—	11	272	1.328	—	—	11	272	5
—	—	—	—	—	—	—	—	—	1	52	44	—	—	1	52	6
—	—	—	—	—	—	—	—	—	—	—	—	—	—	—	—	7
—	—	—	—	—	—	—	—	—	—	—	—	—	—	—	—	8
—	—	—	—	—	—	—	—	—	—	—	—	—	—	—	—	9
6	171	1.093	—	—	—	—	—	—	51	467	2.017	366	453	417	920	
DEGNA																
—	—	—	—	—	—	—	—	—	—	—	—	1	—	1	—	1
—	—	—	—	—	—	—	—	—	7	13	64	123	147	130	160	2
—	—	—	—	—	—	—	—	—	5	21	140	7	22	12	43	3
—	—	—	—	—	—	—	—	—	5	40	226	—	—	5	40	4
1	27	204	—	—	—	—	—	—	2	42	254	—	—	2	42	5
—	—	—	—	—	—	—	—	—	—	—	—	—	—	—	—	6
—	—	—	—	—	—	—	—	—	—	—	—	—	—	—	—	7
—	—	—	—	—	—	—	—	—	—	—	—	—	—	—	—	8
—	—	—	—	—	—	—	—	—	—	—	—	—	—	—	—	9
1	27	204	—	—	—	—	—	—	19	116	684	131	169	150	285	

TAV. 6 — Addetti, secondo la
A — Stato e Regioni, per classe

N. classificazione	CLASSE E CATEGORIE DI ATTIVITA' ECONOMICA	IMPRENDITORI, GERENTI COOPERATORI E COADIUVANTI						DIRIGENTI E IMPIEGATI								di categorie speciali	
		imprenditori, gerenti		cooperatori		coadiuvanti		dirigenti		impiegati							
		MF	M	MF	M	MF	M	MF	M	I categoria		II categoria		altri		MF	M
										MF	M	MF	M	MF	M		
ITA																	
3.03.01	Concerie	1.601	1.557	—	—	631	544	114	111	217	195	449	335	408	239	272	258
3.03.02	Concia e tintura delle pelli per pellicceria	241	223	—	—	118	76	17	17	32	32	64	48	91	48	34	31
3.03.03	Fabbricazione articoli di cuoio, pelle e loro succedanei	5.451	5.053	—	—	1.621	1.042	39	37	75	65	227	117	279	86	68	60
3.03	Industrie delle pelli e del cuoio	7.293	6.833	—	—	2.370	1.662	170	165	324	292	740	500	778	373	374	349
PIE																	
3.03.01	Concerie	124	123	—	—	49	41	24	24	57	47	149	107	118	59	76	75
3.03.02	Concia e tintura delle pelli per pellicceria	38	36	—	—	18	6	6	6	9	9	18	13	18	2	10	10
3.03.03	Fabbricazione articoli di cuoio, pelle e loro succedanei	629	551	—	—	199	102	8	7	33	30	93	57	78	17	46	41
3.03	Industrie delle pelli e del cuoio	791	710	—	—	266	149	38	37	99	86	260	177	214	78	132	126
VALLE																	
3.03.01	Concerie	1	1	—	—	—	—	—	—	—	—	—	—	—	—	—	—
3.03.02	Concia e tintura delle pelli per pellicceria	—	—	—	—	—	—	—	—	—	—	—	—	—	—	—	—
3.03.03	Fabbricazione articoli di cuoio, pelle e loro succedanei	2	2	—	—	—	—	—	—	—	—	—	—	—	—	—	—
3.03	Industrie delle pelli e del cuoio	3	3	—	—	—	—	—	—	—	—	—	—	—	—	—	—
LOM																	
3.03.01	Concerie	278	268	—	—	89	66	38	36	62	56	138	97	156	95	107	102
3.03.02	Concia e tintura delle pelli per pellicceria	50	46	—	—	28	14	9	9	16	16	35	27	60	41	21	18
3.03.03	Fabbricazione articoli di cuoio, pelle e loro succedanei	1.720	1.590	—	—	573	338	21	20	27	22	76	28	129	43	15	12
3.03	Industrie delle pelli e del cuoio	2.048	1.904	—	—	690	418	68	65	105	94	249	152	345	179	143	132
TRENTINO -																	
3.03.01	Concerie	29	28	—	—	6	5	—	—	4	4	4	3	—	—	—	—
3.03.02	Concia e tintura delle pelli per pellicceria	4	4	—	—	—	—	—	—	—	—	—	—	—	—	—	—
3.03.03	Fabbricazione articoli di cuoio, pelle e loro succedanei	54	54	—	—	10	9	—	—	—	—	—	—	—	—	—	—
3.03	Industrie delle pelli e del cuoio	87	86	—	—	16	14	—	—	4	4	4	3	—	—	—	—
VE																	
3.03.01	Concerie	81	76	—	—	45	33	9	8	23	23	34	26	38	17	18	16
3.03.02	Concia e tintura delle pelli per pellicceria	19	18	—	—	4	4	2	2	2	2	7	5	4	1	2	2
3.03.03	Fabbricazione articoli di cuoio, pelle e loro succedanei	246	218	—	—	117	74	—	—	3	3	9	3	22	6	1	1
3.03	Industrie delle pelli e del cuoio	346	312	—	—	166	111	11	10	28	28	50	34	64	24	21	19
FRIULI-VE																	
3.03.01	Concerie	7	6	—	—	5	5	—	—	5	4	4	4	8	5	—	—
3.03.02	Concia e tintura delle pelli per pellicceria	1	1	—	—	—	—	—	—	—	—	—	—	—	—	—	—
3.03.03	Fabbricazione articoli di cuoio, pelle e loro succedanei	34	32	—	—	13	11	1	1	—	—	—	—	—	—	—	—
3.03	Industrie delle pelli e del cuoio	42	39	—	—	18	16	1	1	5	4	4	4	8	5	—	—

ADDETTI, FORZA MOTRICE

posizione nella professione e il sesso
e categoria di attività economica

OPERAI E MANOVALI								Sorveglianti, custodi ad- detti ai servizi interni		APPRENDISTI		TOTALE ADDETTI								N. classifi- cazione
operai				operai comuni e manovali specializzati		manovali comuni						MF	M	in età						
specializzati		qualificati												inferiore a 18 anni		da 18 a meno di 20 anni				
MF	M	MF	M	MF	M	MF	M					MF	M	MF	M	MF	M			
L I A																				
4.451	3.644	4.953	3.670	3.210	2.460	1.074	826	647	562	535	429	18.562	14.830	633	439	665	483	3.03.01		
830	504	592	273	242	196	122	64	72	52	87	31	2.542	1.595	97	54	56	27	3.03.02		
1.503	861	2.615	1.352	2.473	1.121	664	295	125	92	2.313	1.093	17.453	11.274	1.876	1.004	1.290	616	3.03.03		
6.784	5.009	8.160	5.295	5.925	3.777	1.860	1.185	844	706	2.935	1.553	38.557	27.699	2.606	1.497	2.011	1.126	3.03		
M O N T E																				
1.442	953	1.142	748	575	458	100	84	153	126	64	47	4.073	2.892	80	55	78	58	3.03.01		
184	88	136	85	67	50	19	11	18	7	33	3	574	326	34	18	22	7	3.03.02		
726	352	655	349	421	256	50	28	40	24	265	138	3.243	1.952	209	109	162	87	3.03.03		
2.352	1.393	1.933	1.182	1.063	764	169	123	211	157	362	188	7.890	5.170	323	182	262	152	3.03		
D ' A O S T A																				
—	—	8	8	1	1	2	2	—	—	—	—	12	12	—	—	—	—	3.03.01		
—	—	—	—	—	—	—	—	—	—	—	—	—	—	—	—	—	—	—	3.03.02	
—	—	—	—	—	—	—	—	—	—	1	1	3	3	—	—	1	1	3.03.03		
—	—	8	8	1	1	2	2	—	—	1	1	15	15	—	—	1	1	3.03		
B A R D I A																				
1.146	1.078	1.493	1.064	1.161	880	270	229	292	250	156	141	5.386	4.362	221	185	197	165	3.03.01		
487	315	341	108	113	109	26	24	46	38	24	7	1.256	772	33	15	19	9	3.03.02		
480	366	1.149	627	935	404	202	107	45	32	865	492	6.237	4.081	761	460	454	239	3.03.03		
2.113	1.759	2.983	1.799	2.209	1.393	498	360	383	320	1.045	640	12.879	9.215	1.015	660	670	413	3.03		
A L T O A D I G E																				
36	36	25	25	23	22	5	3	3	3	1	1	136	130	—	—	1	1	3.03.01		
—	—	—	—	3	3	—	—	—	—	2	2	9	9	1	1	—	—	3.03.02		
2	1	8	2	15	9	2	—	—	—	8	5	99	80	3	2	7	5	3.03.03		
38	37	33	27	41	34	7	3	3	3	11	8	244	219	4	3	8	6	3.03		
N E T O																				
423	338	438	288	321	209	247	174	59	54	103	51	1.839	1.313	129	44	112	37	3.03.01		
57	38	61	39	1	1	51	17	5	5	18	13	233	147	17	12	6	5	3.03.02		
13	9	56	32	180	53	50	12	21	19	373	58	1.091	488	268	59	162	31	3.03.03		
493	385	555	359	502	263	348	203	85	78	494	122	3.163	1.948	414	115	280	73	3.03		
N E Z I A G I U L I A																				
35	27	93	49	57	31	23	23	6	5	3	2	246	161	11	6	7	4	3.03.01		
—	—	—	—	—	—	—	—	—	—	—	—	1	1	—	—	—	—	3.03.02		
—	—	1	—	4	3	5	4	—	—	6	4	64	55	5	4	—	—	3.03.03		
35	27	94	49	61	34	28	27	6	5	9	6	311	217	16	10	7	4	3.03		

ADDETTI, FORZA MOTRICE

posizione nella professione e il sesso
e categoria di attività economica

OPERAI E MANOVALI								Sorveglianti, custodi ad- detti ai servizi interni		APPRENDISTI		TOTALE ADDETTI								N. classifi- cazione
operai				operai comuni e manovali specializzati		manovali comuni						MF	M	in età						
specializzati		qualificati												inferiore a 18 anni		da 18 a meno di 20 anni				
MF	M	MF	M	MF	M	MF	M					MF	M	MF	M	MF	M			
DI TRIESTE																				
—	—	—	—	—	—	—	—	—	—	—	—	—	—	—	—	—	—	—	—	3.03.01
—	—	—	—	—	—	—	—	—	—	—	—	—	—	—	—	—	—	—	—	3.03.02
—	—	7	1	16	2	1	—	—	—	7	2	54	22	7	2	3	1	—	—	3.03.03
—	—	7	1	16	2	1	—	—	—	7	2	54	22	7	2	3	1	—	—	3.03
RIA																				
407	288	282	250	164	138	29	26	41	39	4	2	1.149	933	7	3	7	5	—	—	3.03.01
—	—	—	—	—	—	—	—	—	—	—	—	13	12	—	—	—	—	—	—	3.03.02
30	30	43	24	28	5	10	7	1	1	28	10	328	223	15	8	11	7	—	—	3.03.03
437	318	325	274	192	143	39	33	42	40	32	12	1.490	1.168	22	11	18	12	—	—	3.03
ROMAGNA																				
28	28	15	15	21	21	1	1	2	2	1	1	92	91	—	—	—	—	—	—	3.03.01
8	7	15	10	12	4	6	5	1	—	2	—	75	53	1	—	1	—	—	—	3.03.02
76	32	125	32	156	46	43	8	1	1	151	50	1.048	556	102	29	114	20	—	—	3.03.03
112	67	155	57	189	71	50	14	4	3	154	51	1.215	700	103	29	115	20	—	—	3.03
SCANA																				
663	629	670	568	307	245	93	79	25	21	154	143	2.654	2.398	115	100	126	113	—	—	3.03.01
94	56	24	18	32	20	10	3	1	1	6	4	253	174	7	5	2	2	—	—	3.03.02
70	56	334	191	455	229	77	53	5	4	325	198	1.847	1.213	292	198	185	108	—	—	3.03.03
827	741	1.028	777	794	494	180	135	31	26	485	345	4.754	3.785	414	303	313	223	—	—	3.03
BRIA																				
11	11	16	16	15	15	4	3	—	—	—	—	64	62	—	—	4	3	—	—	3.03.01
—	—	—	—	12	7	—	—	—	—	—	—	15	10	—	—	—	—	—	—	3.03.02
22	—	30	4	38	18	55	36	6	6	18	11	246	144	9	5	8	6	—	—	3.03.03
33	11	46	20	65	40	59	39	6	6	18	11	325	216	9	5	12	9	—	—	3.03
CHE																				
81	81	107	57	58	45	24	8	12	11	3	2	362	274	5	2	5	1	—	—	3.03.01
—	—	—	—	—	—	—	—	—	—	—	—	3	3	—	—	—	—	—	—	3.03.02
57	4	76	11	51	3	76	14	3	2	101	17	481	135	47	7	27	8	—	—	3.03.03
138	85	183	68	109	48	100	22	15	13	104	19	846	412	52	9	32	9	—	—	3.03
ZIO																				
5	5	5	5	7	7	2	1	1	1	—	—	38	35	1	—	—	—	—	—	3.03.01
—	—	—	—	1	1	—	—	—	—	—	—	13	12	1	1	—	—	—	—	3.03.02
15	1	23	12	19	9	11	4	—	—	34	21	358	256	25	15	31	25	—	—	3.03.03
20	6	28	17	27	17	13	5	1	1	34	21	409	303	27	16	31	25	—	—	3.03

Segue Tav. 6 — Addetti, secondo la
A — Stato e Regioni, per classe

N. classificazione	CLASSE E CATEGORIE DI ATTIVITÀ ECONOMICA	IMPRENDITORI, GERENTI, COOPERATORI E COADIUVANTI						DIRIGENTI E IMPIEGATI								di categorie speciali	
		imprenditori, gerenti		cooperatori		coadiuvanti		dirigenti		impiegati							
		MF	M	MF	M	MF	M	MF	M	I categoria		II categoria		altri		MF	M
										MF	M	MF	M	MF	M		
ABRUZZI																	
3.03.01	Concerie	2	2	—	—	—	—	—	—	—	—	—	—	—	—	—	—
3.03.02	Concia e tintura delle pelli per pellicceria	1	1	—	—	—	—	—	—	—	—	—	—	—	—	—	—
3.03.03	Fabbricazione articoli di cuoio, pelle e loro sucedanei	48	48	—	—	16	13	—	—	—	—	—	—	—	—	—	—
3.03	Industrie delle pelli e del cuoio	51	51	—	—	16	13	—	—	—	—	—	—	—	—	—	—
C A M																	
3.03.01	Concerie	234	224	—	—	194	167	13	13	2	2	27	19	7	5	—	—
3.03.02	Concia e tintura delle pelli per pellicceria	11	10	—	—	14	11	—	—	—	—	—	—	—	—	—	—
3.03.03	Fabbricazione articoli di cuoio, pelle e loro sucedanei	329	314	—	—	80	58	—	—	1	1	2	2	5	4	—	—
3.03	Industrie delle pelli e del cuoio	574	548	—	—	288	236	13	13	3	3	29	21	12	9	—	—
P U																	
3.03.01	Concerie	50	49	—	—	26	26	—	—	—	—	1	1	—	—	—	—
3.03.02	Concia e tintura delle pelli per pellicceria	11	8	—	—	2	2	—	—	—	—	—	—	—	—	—	—
3.03.03	Fabbricazione articoli di cuoio, pelle e loro sucedanei	628	626	—	—	126	121	—	—	—	—	—	—	—	—	—	—
3.03	Industrie delle pelli e del cuoio	689	683	—	—	154	149	—	—	—	—	1	1	—	—	—	—
B A S I																	
3.03.01	Concerie	6	6	—	—	—	—	1	1	—	—	—	—	—	—	—	—
3.03.02	Concia e tintura delle pelli per pellicceria	—	—	—	—	—	—	—	—	—	—	—	—	—	—	—	—
3.03.03	Fabbricazione articoli di cuoio, pelle e loro sucedanei	67	67	—	—	16	16	—	—	—	—	—	—	—	—	—	—
3.03	Industrie delle pelli e del cuoio	73	73	—	—	16	16	1	1	—	—	—	—	—	—	—	—
C A L A																	
3.03.01	Concerie	24	24	—	—	14	14	—	—	—	—	—	—	—	—	—	—
3.03.02	Concia e tintura delle pelli per pellicceria	2	2	—	—	—	—	—	—	—	—	—	—	—	—	—	—
3.03.03	Fabbricazione articoli di cuoio, pelle e loro sucedanei	35	35	—	—	7	6	—	—	2	2	2	1	2	2	—	—
3.03	Industrie delle pelli e del cuoio	61	61	—	—	21	20	—	—	2	2	2	1	2	2	—	—
S I C I																	
3.03.01	Concerie	98	97	—	—	37	33	1	1	1	1	5	5	4	4	—	—
3.03.02	Concia e tintura delle pelli per pellicceria	11	9	—	—	2	1	—	—	—	—	—	—	—	—	—	—
3.03.03	Fabbricazione articoli di cuoio, pelle e loro sucedanei	332	324	—	—	31	25	—	—	—	—	1	1	2	1	—	—
3.03	Industrie delle pelli e del cuoio	441	430	—	—	70	59	1	1	1	1	6	6	6	5	—	—
S A B																	
3.03.01	Concerie	40	40	—	—	11	11	—	—	—	—	1	1	6	4	—	—
3.03.02	Concia e tintura delle pelli per pellicceria	6	5	—	—	8	6	—	—	—	—	—	—	—	—	—	—
3.03.0	Fabbricazione articoli di cuoio, pelle e loro sucedanei	112	112	—	—	19	15	—	—	—	—	—	—	—	—	—	—
3.03	Industrie delle pelli e del cuoio	158	157	—	—	38	32	—	—	—	—	1	1	6	4	—	—

ADDETTI, FORZA MOTRICE

posizione nella professione e il sesso
e categoria di attività economica

OPERAI E MANOVALI								Sorveglianti, custodi ad- detti ai servizi interni		APPRENDISTI		TOTALE ADDETTI						N. classifi- cazione
operai				operai comuni e manovali specializzati		manovali comuni		MF	M	in età								
specializzati		qualificati		MF	M	MF	M			inferiore a 18 anni		da 18 a meno di 20 anni						
MF	M	MF	M					MF	M	MF	M	MF	M	MF	M			
E M O L I S E																		
—	—	—	—	—	—	—	—	—	—	—	—	2	2	—	—	—	—	3.03.01
—	—	—	—	—	—	—	—	—	—	—	—	1	1	—	—	—	—	3.03.02
—	—	—	—	2	2	9	3	—	—	7	1	82	67	9	5	3	1	3.03.03
—	—	—	—	2	2	9	3	—	—	7	1	85	70	9	5	3	1	3.03
P A N I A																		
132	128	502	424	360	270	190	116	42	40	23	17	1.726	1.425	50	32	87	63	3.03.01
—	—	15	13	—	—	5	2	1	1	—	—	46	37	2	1	1	—	3.03.02
8	8	86	51	104	53	43	15	2	2	57	28	717	536	36	20	38	19	3.03.03
140	136	603	488	464	323	238	133	45	43	80	45	2.489	1.998	88	53	126	82	3.03
G L I A																		
5	5	7	6	11	10	9	9	4	4	3	3	116	113	1	1	4	2	3.03.01
—	—	—	—	1	1	—	—	—	—	—	—	14	11	—	—	—	—	3.03.02
—	—	7	7	23	12	1	1	—	—	43	36	828	803	52	49	40	24	3.03.03
5	5	14	13	35	23	10	10	4	4	46	39	958	927	53	50	44	26	3.03
L I C A T A																		
—	—	—	—	2	2	—	—	—	—	—	—	9	9	—	—	—	—	3.03.01
—	—	—	—	—	—	—	—	—	—	—	—	—	—	—	—	—	—	3.03.02
—	—	—	—	3	3	—	—	—	—	3	3	89	89	8	8	5	5	3.03.03
—	—	—	—	5	5	—	—	—	—	3	3	98	98	8	8	5	5	3.03
B R I A																		
—	—	—	—	1	1	—	—	—	—	—	—	39	39	—	—	3	3	3.03.01
—	—	—	—	—	—	5	2	—	—	—	—	7	4	—	—	—	—	3.03.02
2	—	5	—	—	—	21	—	—	—	2	2	78	48	8	8	2	2	3.03.03
2	—	5	—	1	1	26	2	—	—	2	2	124	91	8	8	5	5	3.03
L I A																		
19	19	125	122	112	91	65	58	5	4	14	13	486	448	8	6	29	24	3.03.01
—	—	—	—	—	—	—	—	—	—	—	—	13	10	—	—	—	—	3.03.02
1	1	10	9	23	14	8	3	1	1	15	12	424	391	14	11	27	18	3.03.03
20	20	135	131	135	105	73	61	6	5	29	25	923	849	22	17	56	42	3.03
D E G N A																		
18	18	25	25	14	14	10	10	2	2	6	6	133	131	5	5	5	4	3.03.01
—	—	—	—	—	—	—	—	—	—	2	2	16	13	1	1	5	4	3.03.02
1	1	—	—	—	—	—	—	—	—	4	4	136	132	6	5	10	9	3.03.03
19	19	25	25	14	14	10	10	2	2	12	12	285	276	12	11	20	17	3.03

SEZIONE I — UNITA' LOCALI,
 Segue Tav. 6 — Addetti, secondo la
 B — Provincie, per classe

N. d'ordine	PROVINCIE	IMPRENDITORI, GERENTI, COOPERATORI E COADIUVANTI						DIRIGENTI E IMPIEGATI										di categorie speciali	
		imprenditori, gerenti		cooperatori		coadiuvanti		dirigenti		impiegati									
		MF	M	MF	M	MF	M	MF	M	I categoria		II categoria		altri		MF	M		
										MF	M	MF	M	MF	M			MF	M
1	Alessandria	80	65	—	—	27	16	—	—	2	2	1	1	3	—	—	—		
2	Asti	13	13	—	—	1	—	—	—	—	—	—	—	—	—	—	—		
3	Cuneo	104	99	—	—	27	22	2	2	4	3	4	4	14	10	—	—		
4	Novara	76	74	—	—	23	14	3	3	8	8	13	10	19	10	13	13		
5	Torino	428	370	—	—	169	84	32	31	83	71	206	132	161	47	106	100		
6	Vercelli	90	89	—	—	19	13	1	1	2	2	36	30	17	11	13	13		
7	Aosta (Valle di)	3	3	—	—	—	—	—	—	—	—	—	—	—	—	—	—		
8	Bergamo	62	62	—	—	15	12	1	1	1	1	—	—	2	1	2	2		
9	Brescia	135	135	—	—	52	46	—	—	6	6	15	12	9	4	1	1		
10	Como	58	55	—	—	8	5	1	1	1	1	2	1	4	1	2	—		
11	Cremona	126	122	—	—	28	27	—	—	—	—	—	—	—	—	—	—		
12	Mantova	73	70	—	—	22	20	—	—	—	—	—	—	—	—	—	—		
13	Milano	1.217	1.102	—	—	486	255	52	50	67	61	166	94	254	124	72	66		
14	Pavia	161	154	—	—	37	26	1	1	3	2	9	6	18	16	—	—		
15	Sondrio	10	10	—	—	4	4	1	1	1	1	1	—	3	2	—	—		
16	Varese	206	194	—	—	38	23	12	11	26	22	56	39	55	31	66	63		
17	Bolzano	60	59	—	—	13	11	—	—	3	3	4	3	—	—	—	—		
18	Trento	27	27	—	—	3	3	—	—	1	1	—	—	—	—	—	—		
19	Belluno	8	8	—	—	4	4	—	—	2	2	—	—	2	1	—	—		
20	Padova	60	52	—	—	19	13	3	3	4	4	9	7	9	3	1	1		
21	Rovigo	25	21	—	—	10	8	—	—	—	—	—	—	—	—	—	—		
22	Treviso	28	25	—	—	10	4	—	—	—	—	—	—	—	—	2	2		
23	Venezia	38	33	—	—	30	18	1	1	—	—	4	2	4	1	—	—		
24	Verona	93	89	—	—	36	25	6	6	7	7	15	11	29	11	12	11		
25	Vicenza	94	84	—	—	57	39	1	—	12	12	18	14	20	8	6	5		
26	Gorizia	5	5	—	—	2	1	—	—	—	—	—	—	—	—	—	—		
27	Udine	37	34	—	—	16	15	1	1	5	4	4	4	8	5	—	—		
28	Trieste (Territorio di)	17	16	—	—	6	1	—	—	—	—	—	—	—	—	—	—		
29	Genova	125	107	—	—	49	34	12	12	39	35	53	40	27	15	46	41		
30	Imperia	18	16	—	—	4	3	—	—	1	1	1	1	—	—	—	—		
31	La Spezia	6	6	—	—	—	—	—	—	—	—	—	—	—	—	—	—		
32	Savona	24	21	—	—	7	6	2	2	1	1	3	3	5	4	—	—		
33	Bologna	112	89	—	—	50	28	—	—	—	—	5	2	3	1	—	—		
34	Ferrara	32	28	—	—	8	4	—	—	—	—	—	—	—	—	—	—		
35	Forlì	38	37	—	—	11	7	—	—	—	—	—	—	2	—	—	—		
36	Modena	90	77	—	—	24	10	—	—	3	2	2	1	9	7	—	—		
37	Parma	37	36	—	—	5	3	—	—	—	—	—	—	1	—	—	—		
38	Piacenza	33	32	—	—	10	8	—	—	—	—	—	—	—	—	—	—		
39	Ravenna	18	16	—	—	6	3	—	—	—	—	—	—	—	—	—	—		
40	Reggio nell'Emilia	38	36	—	—	12	8	1	1	—	—	—	—	1	1	—	—		
41	Arezzo	36	31	—	—	17	12	—	—	—	—	—	—	—	—	—	—		
42	Firenze	341	317	—	—	114	71	7	7	10	9	25	15	25	11	7	7		
43	Grosseto	17	17	—	—	4	4	—	—	—	—	—	—	—	—	—	—		
44	Livorno	20	18	—	—	2	2	—	—	—	—	—	—	—	—	—	—		
45	Lucca	22	22	—	—	10	6	—	—	1	1	—	—	—	—	—	—		
46	Massa-Carrara	5	4	—	—	2	2	—	—	—	—	—	—	—	—	—	—		
47	Pisa	479	472	—	—	123	111	8	8	9	9	17	15	9	6	12	11		
48	Pistoia	28	27	—	—	4	3	1	1	5	5	5	3	9	6	2	2		
49	Siena	26	25	—	—	7	7	—	—	—	—	—	—	—	—	—	—		
50	Perugia	45	41	—	—	9	8	—	—	—	—	5	4	5	3	4	4		
51	Terni	19	18	—	—	5	5	—	—	3	3	2	2	—	—	—	—		
52	Ancona	39	34	—	—	15	8	—	—	1	1	2	1	5	1	—	—		
53	Ascoli Piceno	18	18	—	—	5	3	—	—	—	—	—	—	—	—	—	—		
54	Macerata	33	26	—	—	15	10	4	4	3	3	13	12	20	12	7	7		
55	Pesaro e Urbino	13	13	—	—	3	3	—	—	—	—	1	1	—	—	—	—		
56	Frosinone	9	9	—	—	3	2	—	—	—	—	—	—	—	—	—	—		
57	Latina	13	12	—	—	4	4	—	—	—	—	—	—	—	—	—	—		
58	Rieti	4	4	—	—	—	—	—	—	—	—	—	—	—	—	—	—		
59	Roma	136	113	—	—	70	47	1	1	1	—	—	—	—	—	—	—		
60	Viterbo	38	38	—	—	7	6	—	—	—	—	—	—	—	—	—	—		
61	Campobasso	20	20	—	—	1	1	—	—	—	—	—	—	—	—	—	—		
62	Chieti	11	11	—	—	4	4	—	—	—	—	—	—	—	—	—	—		
63	L'Aquila	10	10	—	—	2	1	—	—	—	—	—	—	—	—	—	—		
64	Pescara	4	4	—	—	3	2	—	—	—	—	—	—	—	—	—	—		
65	Teramo	6	6	—	—	6	5	—	—	—	—	—	—	—	—	—	—		
66	Avellino	107	105	—	—	75	61	2	2	1	1	14	6	—	—	—	—		
67	Benevento	13	13	—	—	—	—	—	—	—	—	—	—	—	—	—	—		
68	Caserta	77	76	—	—	10	10	—	—	—	—	1	1	—	—	—	—		
69	Napoli	289	269	—	—	188	152	11	11	2	2	9	9	12	9	—	—		
70	Salerno	88	85	—	—	15	13	—	—	—	—	5	5	—	—	—	—		
71	Bari	292	289	—	—	55	52	—	—	—	—	1	1	—	—	—	—		
72	Brindisi	80	80	—	—	17	17	—	—	—	—	—	—	—	—	—	—		
73	Foggia	150	150	—	—	34	34	—	—	—	—	—	—	—	—	—	—		
74	Lecce	85	85	—	—	28	27	—	—	—	—	—	—	—	—	—	—		
75	Taranto	82	79	—	—	20	19	—	—	—	—	—	—	—	—	—	—		
76	Matera	29	29	—	—	9	9	—	—	—	—	—	—	—	—	—	—		
77	Potenza	44	44	—	—	7	7	1	1	—	—	—	—	—	—	—	—		
78	Catanzaro	30	30	—	—	12	12	—	—	—	—	—	—	—	—	—	—		
79	Cosenza	18	18	—	—	5	4	—	—	2	2	2	1	2	2	—	—		
80	Reggio di Calabria	13	13	—	—	4	4	—	—	—	—	—	—	—	—	—	—		
81	Agrigento	13	13	—	—	1	1	—	—	—	—	—	—	—	—	—	—		
82	Caltanissetta	15	15	—	—	3	3	—	—	—	—	—	—	—	—	—	—		
83	Catania	92	88	—	—	19	17	1	1	—	—	5	5	3	3	—	—		
84	Enna	5	5	—	—	—	—	—	—	1	1	—	—	—	—	—	—		
85	Messina	30	28	—	—	5	5	—	—	—	—	—	—	1	1	—	—		
86	Palermo	122	117	—	—	35	27	—	—	—	—	1	1	2	1	—	—		
87	Ragusa	52	52	—	—	3	3	—	—	—	—	—	—	—	—	—	—		
88	Siracusa	45	45	—	—	1	—	—	—	—	—	—	—	—	—	—	—		
89	Trapani	67	67	—	—	3	3	—	—	—	—	—	—	—	—	—	—		
90	Cagliari	93	92	—	—	20	18	—	—	—	—	1	1	—	—	—	—		
91	Nuoro	22	22	—	—	3	3	—	—	—	—	—	—	—	—	—	—		
92	Sassari	43	43	—	—	15	11	—	—	—	—	—	—	6	4	—	—		
	ITALIA	7.293	6.833	—	—	2.370	1.662	170	165	324	292	740	500	778	373	374	349		

SEZIONE II — MOTORI E GENERATORI DI ENERGIA ELETTRICA INSTALLATI

TAV. 7 — Motori primari, secondo la specie e generatori di energia elettrica

A — Stato e Regioni, per classe e categoria di attività economica

N. classificazione	CLASSE E CATEGORIE DI ATTIVITA' ECONOMICA	MOTORI PRIMARI											GENERATORI DI ENERGIA ELETTRICA				
		idraulici		a vapore		a combustione interna		altri		Totale				N	potenza kW	di riserva	
		N	potenza HP	N	potenza HP	N	potenza HP	N	potenza HP	N	potenza HP	di riserva				N	potenza kW
												N	potenza HP				
I T A L I A																	
3.03.01	Concerie	71	1.756	17	3.228	96	6.906	9	104	193	11.994	94	6.440	114	6.505	66	3.260
3.03.02	Concia e tintura delle pelli per pellicceria	5	106	2	186	6	398	—	—	13	690	6	428	9	432	3	246
3.03.03	Fabbricazione articoli di cuoio, pelle e loro sucedanei	2	40	1	3	15	629	1	1.800	19	2.472	10	518	9	1.309	6	245
3.03	Industrie delle pelli e del cuoio	78	1.902	20	3.417	117	7.933	10	1.904	225	15.156	110	7.386	132	8.246	75	3.751
P I E M O N T E																	
3.03.01	Concerie	27	739	8	1.218	17	1.296	—	—	52	3.253	23	1.819	35	2.062	18	1.032
3.03.02	Concia e tintura delle pelli per pellicceria	3	55	—	—	—	—	—	—	3	55	—	—	2	31	—	—
3.03.03	Fabbricazione articoli di cuoio, pelle e loro sucedanei	2	40	—	—	2	202	1	1.800	5	2.042	2	202	3	1.106	2	106
3.03	Industrie delle pelli e del cuoio	32	834	8	1.218	19	1.498	1	1.800	60	5.350	25	2.021	40	3.199	20	1.138
V A L L E D ' A O S T A																	
3.03.01	Concerie	1	60	—	—	—	—	—	—	1	60	—	—	1	32	—	—
3.03.02	Concia e tintura delle pelli per pellicceria	—	—	—	—	—	—	—	—	—	—	—	—	—	—	—	—
3.03.03	Fabbricazione articoli di cuoio, pelle e loro sucedanei	—	—	—	—	—	—	—	—	—	—	—	—	—	—	—	—
3.03	Industrie delle pelli e del cuoio	1	60	—	—	—	—	—	—	1	60	—	—	1	32	—	—
L O M B A R D I A																	
3.03.01	Concerie	12	176	4	1.695	30	2.646	2	19	48	4.536	28	1.935	35	2.392	20	799
3.03.02	Concia e tintura delle pelli per pellicceria	—	—	—	—	5	395	—	—	5	395	4	245	5	278	2	134
3.03.03	Fabbricazione articoli di cuoio, pelle e loro sucedanei	—	—	—	—	11	342	—	—	11	342	5	228	5	183	3	119
3.03	Industrie delle pelli e del cuoio	12	176	4	1.695	46	3.383	2	19	64	5.273	37	2.408	45	2.853	25	1.052
T R E N T I N O - A L T O A D I G E																	
3.03.01	Concerie	3	10	—	—	—	—	—	—	3	10	—	—	—	—	—	—
3.03.02	Concia e tintura delle pelli per pellicceria	—	—	—	—	—	—	—	—	—	—	—	—	—	—	—	—
3.03.03	Fabbricazione articoli di cuoio, pelle e loro sucedanei	—	—	—	—	—	—	—	—	—	—	—	—	—	—	—	—
3.03	Industrie delle pelli e del cuoio	3	10	—	—	—	—	—	—	3	10	—	—	—	—	—	—
V E N E T O																	
3.03.01	Concerie	5	287	1	5	6	412	—	—	12	704	6	412	8	398	5	218
3.03.02	Concia e tintura delle pelli per pellicceria	—	—	1	180	—	—	—	—	1	180	1	180	1	112	1	112
3.03.03	Fabbricazione articoli di cuoio, pelle e loro sucedanei	—	—	—	—	—	—	—	—	—	—	—	—	—	—	—	—
3.03	Industrie delle pelli e del cuoio	5	287	2	185	6	412	—	—	13	884	7	592	9	510	6	330
F R I U L I - V E N E Z I A G I U L I A																	
3.03.01	Concerie	7	223	1	200	—	—	—	—	8	423	2	20	2	184	—	—
3.03.02	Concia e tintura delle pelli per pellicceria	—	—	—	—	—	—	—	—	—	—	—	—	—	—	—	—
3.03.03	Fabbricazione articoli di cuoio, pelle e loro sucedanei	—	—	—	—	—	—	—	—	—	—	—	—	—	—	—	—
3.03	Industrie delle pelli e del cuoio	7	223	1	200	—	—	—	—	8	423	2	20	2	184	—	—

SEZIONE II — MOTORI E GENERATORI DI ENERGIA ELETTRICA INSTALLATI

Segue Tav. 7. — Motori primari, secondo la specie e generatori di energia elettrica
B — Provincie, per classe di attività economica

N. d'ordine	PROVINCIE	MOTORI PRIMARI										GENERATORI DI ENERGIA ELETTRICA					
		idraulici		a vapore		a combustione interna		altri		Totale				N	potenza kW	di riserva	
		N	potenza HP	N	potenza HP	N	potenza HP	N	potenza HP	N	potenza HP	di riserva				N	potenza kW
												N	potenza HP				
1	Alessandria	—	—	—	—	—	—	—	—	—	—	—	—	—	—	—	—
2	Asti	—	—	—	—	—	—	—	—	—	—	—	—	—	—	—	—
3	Cuneo	3	18	2	95	2	130	—	—	7	243	4	225	3	156	3	156
4	Novara	6	48	1	100	2	87	—	—	9	235	3	187	5	209	1	34
5	Torino	18	686	3	888	14	1.246	—	—	36	4.620	16	1.454	30	2.726	14	840
6	Vercelli	5	82	2	135	1	35	1	1.800	8	252	2	155	2	108	2	108
7	Aosta (Valle di)	1	60	—	—	—	—	—	—	1	60	—	—	1	32	—	—
8	Bergamo	—	—	—	—	3	49	—	—	3	49	2	48	1	11	1	11
9	Brescia	8	138	—	—	10	695	—	—	18	833	10	515	12	364	6	238
10	Como	1	16	—	—	—	—	—	—	1	16	—	—	—	—	—	—
11	Cremona	—	—	—	—	—	—	—	—	—	—	—	—	—	—	—	—
12	Mantova	—	—	—	—	—	—	—	—	—	—	—	—	—	—	—	—
13	Milano	—	—	3	795	26	1.821	—	—	29	2.616	20	1.577	23	1.479	15	710
14	Pavia	—	—	—	—	2	150	—	—	2	150	—	—	2	88	—	—
15	Sondrio	—	—	—	—	—	—	—	—	—	—	—	—	—	—	—	—
16	Varese	3	22	1	900	5	668	2	19	11	1.609	5	268	7	911	3	93
17	Bolzano	2	5	—	—	—	—	—	—	2	5	—	—	—	—	—	—
18	Trento	1	5	—	—	—	—	—	—	1	5	—	—	—	—	—	—
19	Belluno	—	—	—	—	—	—	—	—	—	—	—	—	—	—	—	—
20	Padova	—	—	1	180	—	—	—	—	1	180	1	180	1	112	1	112
21	Rovigo	—	—	—	—	—	—	—	—	—	—	—	—	—	—	—	—
22	Treviso	—	—	—	—	—	—	—	—	—	—	—	—	—	—	—	—
23	Venezia	—	—	—	—	—	—	—	—	—	—	—	—	—	—	—	—
24	Verona	3	265	1	5	—	—	—	—	4	270	—	—	2	172	—	—
25	Vicenza	2	22	—	—	6	412	—	—	8	434	6	412	6	226	5	218
26	Gorizia	—	—	—	—	—	—	—	—	—	—	—	—	—	—	—	—
27	Udine	7	223	1	200	—	—	—	—	8	423	2	20	2	184	—	—
28	Trieste (Territorio di)	—	—	—	—	—	—	—	—	—	—	—	—	—	—	—	—
29	Genova	1	18	1	30	9	1.198	—	—	11	1.246	10	1.228	6	694	5	683
30	Imperia	1	80	—	—	1	30	—	—	2	110	—	—	1	2	—	—
31	La Spezia	—	—	—	—	—	—	—	—	—	—	—	—	—	—	—	—
32	Savona	—	—	—	—	4	152	—	—	4	152	4	152	3	96	3	96
33	Bologna	1	50	—	—	1	3	—	—	2	53	1	3	1	11	—	—
34	Ferrara	—	—	—	—	—	—	—	—	—	—	—	—	—	—	—	—
35	Forlì	—	—	—	—	—	—	—	—	—	—	—	—	—	—	—	—
36	Modena	6	19	1	3	—	—	—	—	7	22	1	3	—	—	—	—
37	Parma	—	—	—	—	—	—	—	—	—	—	—	—	—	—	—	—
38	Piacenza	—	—	—	—	—	—	—	—	—	—	—	—	—	—	—	—
39	Ravenna	—	—	—	—	—	—	—	—	—	—	—	—	—	—	—	—
40	Reggio nell'Emilia	—	—	—	—	—	—	—	—	—	—	—	—	—	—	—	—
41	Arezzo	1	6	—	—	—	—	—	—	1	6	—	—	—	—	—	—
42	Firenze	1	1	—	—	3	120	1	50	5	171	3	120	3	62	2	42
43	Grosseto	—	—	—	—	—	—	—	—	—	—	—	—	—	—	—	—
44	Livorno	—	—	1	6	—	—	—	—	1	6	—	—	—	—	—	—
45	Lucca	—	—	—	—	—	—	—	—	—	—	—	—	—	—	—	—
46	Massa-Carrara	—	—	—	—	—	—	—	—	—	—	—	—	—	—	—	—
47	Pisa	2	3	—	—	—	—	—	—	5	64	2	48	1	5	—	—
48	Pistoia	—	—	—	—	4	127	—	—	4	127	3	115	3	35	2	30
49	Siena	—	—	—	—	—	—	—	—	—	—	—	—	—	—	—	—
50	Perugia	—	—	—	—	—	—	—	—	—	—	—	—	—	—	—	—
51	Terni	—	—	—	—	—	—	—	—	—	—	—	—	—	—	—	—
52	Ancona	—	—	—	—	—	—	—	—	—	—	—	—	—	—	—	—
53	Ascoli Piceno	—	—	—	—	—	—	—	—	—	—	—	—	—	—	—	—
54	Macerata	—	—	—	—	—	—	—	—	—	—	—	—	—	—	—	—
55	Pesaro e Urbino	3	112	—	—	1	120	1	5	5	237	1	120	4	147	1	80
56	Frosinone	—	—	—	—	—	—	—	—	—	—	—	—	—	—	—	—
57	Latina	—	—	—	—	—	—	—	—	—	—	—	—	—	—	—	—
58	Rieti	—	—	—	—	—	—	—	—	—	—	—	—	—	—	—	—
59	Roma	—	—	—	—	—	—	—	—	—	—	—	—	—	—	—	—
60	Viterbo	—	—	—	—	—	—	—	—	—	—	—	—	—	—	—	—
61	Campobasso	—	—	—	—	—	—	—	—	—	—	—	—	—	—	—	—
62	Chieti	—	—	—	—	—	—	—	—	—	—	—	—	—	—	—	—
63	L'Aquila	—	—	—	—	—	—	—	—	—	—	—	—	—	—	—	—
64	Pescara	—	—	—	—	—	—	—	—	—	—	—	—	—	—	—	—
65	Teramo	—	—	—	—	—	—	—	—	—	—	—	—	—	—	—	—
66	Avellino	—	—	2	80	5	19	1	20	8	119	1	8	—	—	—	—
67	Benevento	—	—	—	—	—	—	—	—	—	—	—	—	—	—	—	—
68	Caserta	—	—	—	—	—	—	—	—	—	—	—	—	—	—	—	—
69	Napoli	—	—	—	—	7	494	4	10	11	504	7	306	7	304	5	188
70	Salerno	2	23	—	—	1	9	—	—	3	32	1	9	3	12	3	12
71	Bari	—	—	—	—	1	25	—	—	1	25	1	25	—	—	—	—
72	Brindisi	—	—	—	—	—	—	—	—	—	—	—	—	—	—	—	—
73	Foggia	—	—	—	—	—	—	—	—	—	—	—	—	—	—	—	—
74	Lecce	—	—	—	—	1	14	—	—	1	14	—	—	—	—	—	—
75	Taranto	—	—	—	—	—	—	—	—	—	—	—	—	—	—	—	—
76	Matera	—	—	—	—	—	—	—	—	—	—	—	—	—	—	—	—
77	Potenza	—	—	—	—	—	—	—	—	—	—	—	—	—	—	—	—
78	Catanzaro	—	—	—	—	—	—	—	—	—	—	—	—	—	—	—	—
79	Cosenza	—	—	—	—	—	—	—	—	—	—	—	—	—	—	—	—
80	Reggio di Calabria	—	—	—	—	—	—	—	—	—	—	—	—	—	—	—	—
81	Agrigento	—	—	—	—	—	—	—	—	—	—	—	—	—	—	—	—
82	Caltanissetta	—	—	—	—	—	—	—	—	—	—	—	—	—	—	—	—
83	Catania	—	—	—	—	2	102	—	—	2	102	1	42	1	24	1	24
84	Enna	—	—	—	—	—	—	—	—	—	—	—	—	—	—	—	—
85	Messina	—	—	—	—	—	—	—	—	—	—	—	—	—	—	—	—
86	Palermo	—	—	—	—	3	166	—	—	3	166	3	166	2	76	2	76
87	Ragusa	—	—	—	—	—	—	—	—	—	—	—	—	—	—	—	—
88	Siracusa	—	—	—	—	—	—	—	—	—	—	—	—	—	—	—	—
89	Trapani	—	—	—	—	—	—	—	—	—	—	—	—	—	—	—	—
90	Cagliari	—	—	—	—	—	—	—	—	—	—	—	—	—	—	—	—
91	Nuoro	—	—	—	—	—	—	—	—	—	—	—	—	—	—	—	—
92	Sassari	—	—	—	—	—	—	—	—	—	—	—	—	—	—	—	—
	ITALIA	78	1.902	20	3.417	117	7.933	10	1.904	225	15.156	110	7.386	132	8.246	75	3.751

SEZIONE II — MOTORI E GENERATORI DI ENERGIA ELETTRICA INSTALLATI

TAV. 8 — Motori elettrici, secondo la potenza

A — Stato e Regioni, per classe e categoria di attività economica

N. classificazione	CLASSE E CATEGORIE DI ATTIVITÀ ECONOMICA	MOTORI ELETTRICI CON POTENZA (kW)												TOTALE MOTORI ELETTRICI							
		fino a 1		da 1 a 5		da 5 a 10		da 10 a 30		da 30 a 50		da 50 a 100		100 e oltre		N	potenza	di riserva			
		N	potenza	N	potenza	N	potenza	N	potenza	N	potenza	N	potenza	N	potenza						
ITALIA																					
3.03.01	Concerie	4.251	2.467	8.254	21.896	3.024	19.987	1.020	15.513	75	2.932	6	426	—	—	—	—	16.630	63.221	840	4.022
3.03.02	Concia e tintura delle pelli per pellicceria	837	535	1.435	3.186	155	1.069	74	1.163	3	121	—	—	—	—	—	—	2.504	6.074	146	508
3.03.03	Fabbricazione articoli di cuoio, pelle e loro succedanei	3.687	1.671	1.369	2.802	238	1.583	122	1.883	19	739	4	219	—	—	—	—	5.439	8.897	322	946
3.03	Industrie delle pelli e del cuoio	8.775	4.673	11.058	27.884	3.417	22.639	1.216	18.559	97	3.792	10	645	—	—	—	—	24.573	78.192	1.308	5.476
PIEMONTE																					
3.03.01	Concerie	996	542	1.524	4.061	722	4.585	261	4.025	24	921	—	—	—	—	—	—	3.527	14.134	171	770
3.03.02	Concia e tintura delle pelli per pellicceria	211	145	340	769	58	387	34	594	2	87	—	—	—	—	—	—	645	1.982	62	202
3.03.03	Fabbricazione articoli di cuoio, pelle e loro succedanei	930	472	637	1.324	174	1.172	94	1.367	16	618	1	50	—	—	—	—	1.852	5.003	128	649
3.03	Industrie delle pelli e del cuoio	2.137	1.159	2.501	6.154	954	6.144	389	5.986	42	1.626	1	50	—	—	—	—	6.024	21.119	361	1.621
VALLE D' AOSTA																					
3.03.01	Concerie	3	2	3	12	—	—	2	40	—	—	—	—	—	—	—	—	8	54	4	30
3.03.02	Concia e tintura delle pelli per pellicceria	—	—	—	—	—	—	—	—	—	—	—	—	—	—	—	—	—	—	—	—
3.03.03	Fabbricazione articoli di cuoio, pelle e loro succedanei	—	—	—	—	—	—	—	—	—	—	—	—	—	—	—	—	—	—	—	—
3.03	Industrie delle pelli e del cuoio	3	2	3	12	—	—	2	40	—	—	—	—	—	—	—	—	8	54	4	30
LOMBARDIA																					
3.03.01	Concerie	1.699	1.000	2.983	8.038	734	5.149	294	4.460	25	983	1	65	—	—	—	—	5.736	19.695	306	1.210
3.03.02	Concia e tintura delle pelli per pellicceria	310	187	509	1.177	62	426	34	484	1	34	—	—	—	—	—	—	916	2.308	44	218
3.03.03	Fabbricazione articoli di cuoio, pelle e loro succedanei	1.660	691	317	619	31	204	13	281	1	31	3	169	—	—	—	—	2.025	1.995	123	196
3.03	Industrie delle pelli e del cuoio	3.669	1.878	3.809	9.834	827	5.779	341	5.225	27	1.048	4	234	—	—	—	—	8.677	23.998	473	1.624
TRENTINO - ALTO ADIGE																					
3.03.01	Concerie	38	23	63	169	25	170	9	138	—	—	—	—	—	—	—	—	135	500	16	64
3.03.02	Concia e tintura delle pelli per pellicceria	—	—	6	20	1	5	—	—	—	—	—	—	—	—	—	—	7	25	1	5
3.03.03	Fabbricazione articoli di cuoio, pelle e loro succedanei	18	8	2	2	—	—	—	—	—	—	—	—	—	—	—	—	20	10	4	2
3.03	Industrie delle pelli e del cuoio	56	31	71	191	26	175	9	138	—	—	—	—	—	—	—	—	162	535	21	71
VENETO																					
3.03.01	Concerie	466	217	798	2.152	248	1.624	91	1.311	5	173	—	—	—	—	—	—	1.608	5.477	46	158
3.03.02	Concia e tintura delle pelli per pellicceria	152	105	165	356	15	116	2	37	—	—	—	—	—	—	—	—	334	614	17	46
3.03.03	Fabbricazione articoli di cuoio, pelle e loro succedanei	142	65	28	57	2	11	1	11	—	—	—	—	—	—	—	—	173	144	5	2
3.03	Industrie delle pelli e del cuoio	760	387	991	2.565	265	1.751	94	1.359	5	173	—	—	—	—	—	—	2.115	6.235	68	206
FRIULI - VENEZIA GIULIA																					
3.03.01	Concerie	15	10	28	80	108	727	2	23	1	31	—	—	—	—	—	—	154	871	8	65
3.03.02	Concia e tintura delle pelli per pellicceria	—	—	—	—	—	—	—	—	—	—	—	—	—	—	—	—	—	—	—	—
3.03.03	Fabbricazione articoli di cuoio, pelle e loro succedanei	3	2	1	1	—	—	—	—	—	—	—	—	—	—	—	—	4	3	—	—
3.03	Industrie delle pelli e del cuoio	18	12	29	81	108	727	2	23	1	31	—	—	—	—	—	—	158	874	8	65

SEZIONE II — MOTORI E GENERATORI DI ENERGIA ELETTRICA INSTALLATI

Segue Tav. 8 — *Motori elettrici, secondo la potenza*
A — Stato e Regioni, per classe e categoria di attività economica

N. classificazione	CLASSE E CATEGORIE DI ATTIVITÀ ECONOMICA	MOTORI ELETTRICI CON POTENZA (kW)														TOTALE MOTORI ELETTRICI			
		fino a 1		da 1 a 5		da 5 a 10		da 10 a 30		da 30 a 50		da 50 a 100		100 e oltre		N	po-tenza	di riserva	
		N	po-tenza	N	po-tenza	N	po-tenza	N	po-tenza	N	po-tenza	N	po-tenza	N	po-tenza				
TERRITORIO DI TRIESTE																			
3.03.01	Concerie	—	—	—	—	—	—	—	—	—	—	—	—	—	—	—	—	—	—
3.03.02	Concia e tintura delle pelli per pellicceria	—	—	—	—	—	—	—	—	—	—	—	—	—	—	—	—	—	—
3.03.03	Fabbricazione articoli di cuoio, pelle e loro succedanei	14	5	1	1	1	10	1	25	1	50	—	—	—	—	18	91	—	—
3.03	Industrie delle pelli e del cuoio	14	5	1	1	1	10	1	25	1	50	—	—	—	—	18	91	—	—
LIGURIA																			
3.03.01	Concerie	260	158	426	1.158	154	1.131	148	2.433	11	465	4	299	—	—	1.003	5.644	114	836
3.03.02	Concia e tintura delle pelli per pellicceria	9	7	5	8	1	6	—	—	—	—	—	—	—	—	15	21	—	—
3.03.03	Fabbricazione articoli di cuoio, pelle e loro succedanei	95	45	27	48	—	—	1	15	—	—	—	—	—	—	123	108	2	1
3.03	Industrie delle pelli e del cuoio	364	210	458	1.214	155	1.137	149	2.448	11	465	4	299	—	—	1.141	5.773	116	837
EMILIA - ROMAGNA																			
3.03.01	Concerie	30	8	30	89	7	47	4	69	—	—	—	—	—	—	61	213	3	13
3.03.02	Concia e tintura delle pelli per pellicceria	42	17	53	119	2	17	—	—	—	—	—	—	—	—	97	153	2	3
3.03.03	Fabbricazione articoli di cuoio, pelle e loro succedanei	147	55	14	40	—	—	—	—	—	—	—	—	—	—	161	95	—	—
3.03	Industrie delle pelli e del cuoio	209	80	97	248	9	64	4	69	—	—	—	—	—	—	319	461	5	16
TOSCANA																			
3.03.01	Concerie	459	322	1.100	2.900	657	4.148	122	1.653	2	73	—	—	—	—	2.340	9.096	47	252
3.03.02	Concia e tintura delle pelli per pellicceria	85	56	313	634	9	52	—	—	—	—	—	—	—	—	407	742	20	34
3.03.03	Fabbricazione articoli di cuoio, pelle e loro succedanei	343	162	160	296	6	30	1	15	—	—	—	—	—	—	510	503	42	66
3.03	Industrie delle pelli e del cuoio	887	540	1.573	3.830	672	4.230	123	1.668	2	73	—	—	—	—	3.257	10.341	109	352
UMBRIA																			
3.03.01	Concerie	6	3	32	79	21	120	1	15	—	—	—	—	—	—	60	217	3	12
3.03.02	Concia e tintura delle pelli per pellicceria	2	1	13	32	3	23	—	—	—	—	—	—	—	—	18	56	—	—
3.03.03	Fabbricazione articoli di cuoio, pelle e loro succedanei	119	64	52	109	5	25	1	22	—	—	—	—	—	—	177	220	12	22
3.03	Industrie delle pelli e del cuoio	127	68	97	220	29	168	2	37	—	—	—	—	—	—	255	493	15	34
MARCHE																			
3.03.01	Concerie	37	18	169	397	61	416	10	168	—	—	—	—	—	—	277	999	24	135
3.03.02	Concia e tintura delle pelli per pellicceria	2	1	—	—	—	—	—	—	—	—	—	—	—	—	2	1	—	—
3.03.03	Fabbricazione articoli di cuoio, pelle e loro succedanei	99	42	20	28	—	—	—	—	—	—	—	—	—	—	119	70	3	4
3.03	Industrie delle pelli e del cuoio	138	61	189	425	61	416	10	168	—	—	—	—	—	—	398	1.070	27	139
LAZIO																			
3.03.01	Concerie	5	4	35	87	25	144	4	49	—	—	—	—	—	—	69	284	—	—
3.03.02	Concia e tintura delle pelli per pellicceria	6	4	11	23	—	—	—	—	—	—	—	—	—	—	17	27	—	—
3.03.03	Fabbricazione articoli di cuoio, pelle e loro succedanei	32	21	—	—	—	—	—	—	—	—	—	—	—	—	32	21	—	—
3.03	Industrie delle pelli e del cuoio	43	29	46	110	25	144	4	49	—	—	—	—	—	—	118	332	—	—

SEZIONE II — MOTORI E GENERATORI DI ENERGIA ELETTRICA INSTALLATI

Segue Tav. 8 — *Motori elettrici, secondo la potenza*

A — Stato e Regioni, per classe e categoria di attività economica

N. classificazione	CLASSE E CATEGORIE DI ATTIVITÀ ECONOMICA	MOTORI ELETTRICI CON POTENZA (kW)														TOTALE MOTORI ELETTRICI			
		fino a 1		da 1 a 5		da 5 a 10		da 10 a 30		da 30 a 50		da 50 a 100		100 e oltre		N	po-tenza	di riserva	
		N	po-tenza	N	po-tenza	N	po-tenza	N	po-tenza	N	po-tenza	N	po-tenza	N	po-tenza			N	po-tenza
ABRUZZI E MOLISE																			
3.03.01	Concerie	—	—	—	—	—	—	—	—	—	—	—	—	—	—	—	—	—	—
3.03.02	Concia e tintura delle pelli per pellicceria.	—	—	—	—	—	—	—	—	—	—	—	—	—	—	—	—	—	—
3.03.03	Fabbricazione articoli di cuoio, pelle e loro sucedanei	—	—	—	—	—	—	—	—	—	—	—	—	—	—	—	—	—	—
3.03	Industrie delle pelli e del cuoio	—	—	—	—	—	—	—	—	—	—	—	—	—	—	—	—	—	—
CAMPANIA																			
3.03.01	Concerie	139	102	747	1.830	151	1.041	49	745	3	106	—	—	—	—	1.089	3.824	61	281
3.03.02	Concia e tintura delle pelli per pellicceria.	7	5	17	41	4	37	4	48	—	—	—	—	—	—	32	131	—	—
3.03.03	Fabbricazione articoli di cuoio, pelle e loro sucedanei	55	31	86	183	12	68	9	133	—	—	—	—	—	—	162	415	3	4
3.03	Industrie delle pelli e del cuoio	201	138	850	2.054	167	1.146	62	926	3	106	—	—	—	—	1.283	4.370	64	285
PUGLIA																			
3.03.01	Concerie	4	3	51	131	19	124	1	29	1	40	—	—	—	—	76	327	5	11
3.03.02	Concia e tintura delle pelli per pellicceria.	4	2	1	4	—	—	—	—	—	—	—	—	—	—	5	6	—	—
3.03.03	Fabbricazione articoli di cuoio, pelle e loro sucedanei	17	3	1	4	—	—	—	—	—	—	—	—	—	—	18	7	—	—
3.03	Industrie delle pelli e del cuoio	25	8	53	139	19	124	1	29	1	40	—	—	—	—	99	340	5	11
BASILICATA																			
3.03.01	Concerie	1	1	7	17	1	6	—	—	—	—	—	—	—	—	9	24	—	—
3.03.02	Concia e tintura delle pelli per pellicceria.	—	—	—	—	—	—	—	—	—	—	—	—	—	—	—	—	—	—
3.03.03	Fabbricazione articoli di cuoio, pelle e loro sucedanei	—	—	—	—	—	—	—	—	—	—	—	—	—	—	—	—	—	—
3.03	Industrie delle pelli e del cuoio	1	1	7	17	1	6	—	—	—	—	—	—	—	—	9	24	—	—
CALABRIA																			
3.03.01	Concerie	—	—	4	13	—	—	—	—	—	—	—	—	—	—	4	13	—	—
3.03.02	Concia e tintura delle pelli per pellicceria.	4	3	1	1	—	—	—	—	—	—	—	—	—	—	5	4	—	—
3.03.03	Fabbricazione articoli di cuoio, pelle e loro sucedanei	2	1	14	65	7	63	1	14	1	40	—	—	—	—	25	183	—	—
3.03	Industrie delle pelli e del cuoio	6	4	19	79	7	63	1	14	1	40	—	—	—	—	34	200	—	—
SICILIA																			
3.03.01	Concerie	103	54	205	549	74	447	15	272	1	40	—	—	—	—	398	1.362	29	121
3.03.02	Concia e tintura delle pelli per pellicceria.	1	1	—	—	—	—	—	—	—	—	—	—	—	—	1	1	—	—
3.03.03	Fabbricazione articoli di cuoio, pelle e loro sucedanei	11	4	9	25	—	—	—	—	—	—	—	—	—	—	20	29	—	—
3.03	Industrie delle pelli e del cuoio	115	59	214	574	74	447	15	272	1	40	—	—	—	—	419	1.392	29	121
SARDEGNA																			
3.03.01	Concerie	—	—	49	134	17	108	7	83	2	100	1	62	—	—	76	487	3	64
3.03.02	Concia e tintura delle pelli per pellicceria.	2	1	1	2	—	—	—	—	—	—	—	—	—	—	3	3	—	—
3.03.03	Fabbricazione articoli di cuoio, pelle e loro sucedanei	—	—	—	—	—	—	—	—	—	—	—	—	—	—	—	—	—	—
3.03	Industrie delle pelli e del cuoio	2	1	50	136	17	108	7	83	2	100	1	62	—	—	79	490	3	64

SEZIONE III — PERSONALE IN FORZA ; ORE DI LAVORO E RELATIVE SPESE

TAV. 9 — Personale operaio e manovali in forza in ciascun mese del 1950

A — Stato e Regioni, per classe e categoria di attività economica

N. classificazione	CLASSE E CATEGORIE DI ATTIVITÀ ECONOMICA	M E S I											
		Gennaio	Febbraio	Marzo	Aprile	Maggio	Giugno	Luglio	Agosto	Settembre	Ottobre	Novembre	Dicembre
ITALIA													
3.03.01	Concerie	15.124	15.191	15.407	15.475	15.350	15.356	15.251	15.143	15.331	15.389	15.468	15.445
3.03.02	Concia e tintura delle pelli per pellicceria	1.914	1.941	2.027	1.984	1.941	2.045	2.067	2.082	2.129	2.200	2.189	2.105
3.03.03	Fabbricazione articoli di cuoio, pelle e loro sucedanei	7.636	7.786	7.950	8.089	8.170	8.165	8.087	7.847	8.528	8.765	8.898	8.820
3.03	Industrie delle pelli e del cuoio	24.674	24.918	25.384	25.548	25.461	25.566	25.405	25.072	25.988	26.354	26.555	26.370
PIEMONTE													
3.03.01	Concerie	4.152	4.139	4.120	4.076	4.030	4.020	3.976	3.910	3.910	3.882	3.877	3.829
3.03.02	Concia e tintura delle pelli per pellicceria	486	494	493	489	482	485	486	487	493	508	517	527
3.03.03	Fabbricazione articoli di cuoio, pelle e loro sucedanei	1.919	1.916	1.909	1.917	1.917	1.913	1.924	1.912	2.048	2.061	2.080	2.071
3.03	Industrie delle pelli e del cuoio	6.557	6.549	6.522	6.482	6.429	6.418	6.386	6.309	6.451	6.451	6.474	6.427
VALLE D' AOSTA													
3.03.01	Concerie	11	10	10	9	9	9	10	10	11	11	11	11
3.03.02	Concia e tintura delle pelli per pellicceria	—	—	—	—	—	—	—	—	—	—	—	—
3.03.03	Fabbricazione articoli di cuoio, pelle e loro sucedanei	—	—	—	—	—	—	—	—	—	—	—	—
3.03	Industrie delle pelli e del cuoio	11	10	10	9	9	9	10	10	11	11	11	11
LOMBARDIA													
3.03.01	Concerie	4.763	4.739	4.779	4.781	4.751	4.743	4.722	4.705	4.762	4.783	4.794	4.817
3.03.02	Concia e tintura delle pelli per pellicceria	1.139	1.122	1.149	1.161	1.162	1.155	1.151	1.146	1.170	1.189	1.182	1.145
3.03.03	Fabbricazione articoli di cuoio, pelle e loro sucedanei	2.992	3.076	3.101	3.172	3.207	3.257	3.261	3.184	3.414	3.509	3.582	3.552
3.03	Industrie delle pelli e del cuoio	8.894	8.937	9.029	9.114	9.120	9.155	9.134	9.035	9.346	9.481	9.558	9.514
TRENTINO - ALTO ADIGE													
3.03.01	Concerie	97	95	92	95	95	94	90	87	92	96	96	97
3.03.02	Concia e tintura delle pelli per pellicceria	3	3	3	3	3	3	3	3	3	3	3	3
3.03.03	Fabbricazione articoli di cuoio, pelle e loro sucedanei	19	19	19	20	20	12	21	21	16	21	20	20
3.03	Industrie delle pelli e del cuoio	119	117	114	118	118	109	114	111	111	120	119	120
VENETO													
3.03.01	Concerie	1.507	1.491	1.522	1.548	1.547	1.539	1.517	1.522	1.541	1.558	1.564	1.589
3.03.02	Concia e tintura delle pelli per pellicceria	59	60	83	81	79	133	167	185	190	195	196	182
3.03.03	Fabbricazione articoli di cuoio, pelle e loro sucedanei	404	404	473	507	527	529	510	517	604	623	640	636
3.03	Industrie delle pelli e del cuoio	1.970	1.955	2.078	2.136	2.153	2.201	2.194	2.224	2.335	2.376	2.400	2.407
FRIULI - VENEZIA GIULIA													
3.03.01	Concerie	222	241	257	263	262	255	243	244	252	254	264	266
3.03.02	Concia e tintura delle pelli per pellicceria	—	—	—	—	—	—	—	—	—	—	—	—
3.03.03	Fabbricazione articoli di cuoio, pelle e loro sucedanei	7	8	8	7	9	15	15	13	12	12	12	13
3.03	Industrie delle pelli e del cuoio	229	249	265	270	271	270	258	257	264	266	276	279

SEZIONE III — PERSONALE IN FORZA; ORE DI LAVORO E RELATIVE SPESE

Segue Tav. 9 — *Personale operaio e manovali in forza in ciascun mese del 1950*

A — Stato e Regioni, per classe e categoria di attività economica

N. classificazione	CLASSE E CATEGORIE DI ATTIVITÀ ECONOMICA	M E S I											
		Gennaio	Febbraio	Marzo	Aprile	Maggio	Giugno	Luglio	Agosto	Settembre	Ottobre	Novembre	Dicembre
TERRITORIO DI TRIESTE													
3.03.01	Concerie	—	—	—	—	—	—	—	—	—	—	—	—
3.03.02	Concia e tintura delle pelli per pellicceria.	—	—	—	—	—	—	—	—	—	—	—	—
3.03.03	Fabbricazione articoli di cuoio, pelle e loro succedanei	37	37	37	37	37	37	37	37	37	36	35	35
3.03	Industrie delle pelli e del cuoio	37	37	37	37	37	37	37	37	37	36	35	35
LIGURIA													
3.03.01	Concerie	1.013	1.008	1.002	990	959	962	957	944	940	919	929	936
3.03.02	Concia e tintura delle pelli per pellicceria.	—	—	—	—	—	—	—	—	—	—	—	—
3.03.03	Fabbricazione articoli di cuoio, pelle e loro succedanei	124	117	126	127	130	129	128	113	123	126	125	133
3.03	Industrie delle pelli e del cuoio	1.137	1.125	1.128	1.117	1.089	1.091	1.085	1.057	1.063	1.045	1.054	1.069
EMILIA - ROMAGNA													
3.03.01	Concerie	59	59	61	60	58	56	58	65	65	65	65	67
3.03.02	Concia e tintura delle pelli per pellicceria.	51	57	57	56	37	54	43	44	47	64	51	49
3.03.03	Fabbricazione articoli di cuoio, pelle e loro succedanei	421	437	462	461	459	439	385	376	451	477	488	461
3.03	Industrie delle pelli e del cuoio	531	553	580	577	554	549	486	485	563	606	604	577
TOSCANA													
3.03.01	Concerie	1.657	1.723	1.771	1.794	1.790	1.812	1.845	1.850	1.883	1.905	1.917	1.927
3.03.02	Concia e tintura delle pelli per pellicceria.	121	141	161	130	141	183	191	190	190	206	200	154
3.03.03	Fabbricazione articoli di cuoio, pelle e loro succedanei	889	915	944	966	989	1.005	982	878	1.010	1.064	1.081	1.061
3.03	Industrie delle pelli e del cuoio	2.667	2.779	2.876	2.890	2.920	3.000	3.018	2.918	3.083	3.175	3.198	3.142
UMBRIA													
3.03.01	Concerie	52	57	57	56	50	50	50	50	50	50	50	50
3.03.02	Concia e tintura delle pelli per pellicceria.	10	10	9	8	9	9	9	9	9	9	9	9
3.03.03	Fabbricazione articoli di cuoio, pelle e loro succedanei	208	196	182	174	170	169	169	169	169	170	171	171
3.03	Industrie delle pelli e del cuoio	270	263	248	238	229	228	228	228	228	229	230	230
MARCHE													
3.03.01	Concerie	337	342	341	339	334	329	328	330	330	324	320	320
3.03.02	Concia e tintura delle pelli per pellicceria.	—	—	—	—	—	—	—	—	—	—	—	—
3.03.03	Fabbricazione articoli di cuoio, pelle e loro succedanei	282	304	314	324	309	273	276	277	272	288	290	291
3.03	Industrie delle pelli e del cuoio	619	646	655	663	643	602	604	607	602	612	610	611
LAZIO													
3.03.01	Concerie	10	10	10	10	10	10	10	10	18	25	26	20
3.03.02	Concia e tintura delle pelli per pellicceria.	1	1	—	1	1	1	—	—	1	1	1	1
3.03.03	Fabbricazione articoli di cuoio, pelle e loro succedanei	59	58	64	65	65	74	68	60	61	64	67	69
3.03	Industrie delle pelli e del cuoio	70	69	74	76	76	85	78	70	80	90	94	90

SEZIONE III — PERSONALE IN FORZA; ORE DI LAVORO E RELATIVE SPESE

Segue Tav. 9 — *Personale operaio e manovali in forza in ciascun mese del 1950*

A — Stato e Regioni, per classe e categoria di attività economica

N. classificazione	CLASSE E CATEGORIE DI ATTIVITÀ ECONOMICA	M E S I											
		Gennaio	Febbraio	Marzo	Aprile	Maggio	Giugno	Luglio	Agosto	Settembre	Ottobre	Novembre	Dicembre
ABRUZZI E MOLISE													
3.03.01	Concerie	—	—	—	—	—	—	—	—	—	—	—	—
3.03.02	Concia e tintura delle pelli per pellicceria	—	—	—	—	—	—	—	—	—	—	—	—
3.03.03	Fabbricazione articoli di cuoio, pelle e loro sucedanei	2	2	2	2	2	2	2	2	2	2	2	2
3.03	Industrie delle pelli e del cuoio	2	2	2	2	2	2	2	2	2	2	2	2
CAMPANIA													
3.03.01	Concerie	834	879	990	1.051	1.054	1.075	1.047	1.035	1.074	1.094	1.114	1.060
3.03.02	Concia e tintura delle pelli per pellicceria	41	47	66	49	22	17	15	13	19	20	24	29
3.03.03	Fabbricazione articoli di cuoio, pelle e loro sucedanei	190	192	202	202	226	208	206	190	208	209	201	200
3.03	Industrie delle pelli e del cuoio	1.065	1.118	1.258	1.302	1.302	1.300	1.268	1.238	1.301	1.323	1.339	1.289
PUGLIA													
3.03.01	Concerie	40	39	35	39	37	42	41	41	41	42	40	45
3.03.02	Concia e tintura delle pelli per pellicceria	1	1	1	1	1	1	1	1	1	1	1	1
3.03.03	Fabbricazione articoli di cuoio, pelle e loro sucedanei	19	19	20	21	18	18	18	18	21	23	24	28
3.03	Industrie delle pelli e del cuoio	60	59	56	61	56	61	60	60	63	66	65	74
BASILICATA													
3.03.01	Concerie	8	8	9	9	9	8	6	5	5	6	3	3
3.03.02	Concia e tintura delle pelli per pellicceria	—	—	—	—	—	—	—	—	—	—	—	—
3.03.03	Fabbricazione articoli di cuoio, pelle e loro sucedanei	—	—	—	—	—	—	—	—	—	—	—	—
3.03	Industrie delle pelli e del cuoio	8	8	9	9	9	8	6	5	5	6	3	3
CALABRIA													
3.03.01	Concerie	3	1	1	3	1	1	1	1	1	1	1	1
3.03.02	Concia e tintura delle pelli per pellicceria	1	4	4	4	3	3	—	3	5	3	4	4
3.03.03	Fabbricazione articoli di cuoio, pelle e loro sucedanei	24	23	24	24	21	21	22	22	22	22	22	21
3.03	Industrie delle pelli e del cuoio	28	28	29	31	25	25	23	26	28	26	27	26
SICILIA													
3.03.01	Concerie	281	272	273	278	278	275	271	257	278	297	318	322
3.03.02	Concia e tintura delle pelli per pellicceria	—	—	—	—	—	—	—	—	—	—	—	—
3.03.03	Fabbricazione articoli di cuoio, pelle e loro sucedanei	40	41	41	42	42	42	42	37	37	37	37	35
3.03	Industrie delle pelli e del cuoio	321	313	314	320	320	317	313	294	315	334	355	357
SARDEGNA													
3.03.01	Concerie	78	78	77	74	76	76	79	77	78	77	79	85
3.03.02	Concia e tintura delle pelli per pellicceria	1	1	1	1	1	1	1	1	1	1	1	1
3.03.03	Fabbricazione articoli di cuoio, pelle e loro sucedanei	—	22	22	21	22	22	21	21	21	21	21	21
3.03	Industrie delle pelli e del cuoio	79	101	100	96	99	99	101	99	100	99	101	107

SEZIONE III — PERSONALE IN FORZA; ORE DI LAVORO E RELATIVE SPESE

Segue Tav. 9. — *Personale operaio e manovali in forza in ciascun mese del 1950*

B — Province, per classe di attività economica

N. d'ordine	PROVINCIE	M E S I											
		Gennaio	Febbraio	Marzo	Aprile	Maggio	Giugno	Luglio	Agosto	Settembre	Ottobre	Novembre	Dicembre
1	Alessandria	106	107	113	115	115	113	105	115	132	140	144	151
2	Asti	—	—	—	—	—	—	—	—	—	—	—	—
3	Cuneo	486	489	497	496	469	473	469	464	459	458	457	454
4	Novara	563	562	570	566	566	566	567	543	549	572	571	570
5	Torino	4.922	4.911	4.861	4.830	4.808	4.803	4.784	4.728	4.846	4.815	4.837	4.785
6	Vercelli	480	480	481	475	471	463	461	459	465	466	465	467
7	Aosta (Valle di)	11	10	10	9	9	9	10	10	11	11	11	11
8	Bergamo	126	129	129	127	130	128	127	127	125	126	125	125
9	Brescia	714	708	715	709	684	678	654	648	678	685	686	697
10	Como	152	152	153	138	147	148	143	142	142	142	145	146
11	Cremona	18	18	19	19	19	20	18	18	17	19	19	19
12	Mantova	—	—	—	—	—	—	—	—	—	—	—	—
13	Milano	5.159	5.185	5.265	5.341	5.330	5.356	5.339	5.257	5.508	5.625	5.664	5.588
14	Pavia	271	270	280	294	298	305	311	312	321	313	320	314
15	Sondrio	67	67	67	67	67	67	67	68	66	66	67	67
16	Varese	2.387	2.408	2.401	2.419	2.445	2.453	2.475	2.463	2.489	2.505	2.532	2.558
17	Bolzano	47	46	46	46	46	45	44	41	46	49	50	51
18	Trento	72	71	68	72	72	64	70	70	65	71	69	69
19	Belluno	55	53	52	52	51	51	51	51	51	52	51	51
20	Padova	280	277	324	340	343	402	426	452	516	520	527	514
21	Rovigo	—	—	—	—	—	—	—	—	—	—	—	—
22	Treviso	57	52	65	79	86	85	73	87	101	101	102	102
23	Venezia	117	118	123	128	127	126	125	125	125	125	129	129
24	Verona	747	755	771	763	770	770	769	770	775	776	776	791
25	Vicenza	714	700	743	774	776	767	750	739	767	802	815	820
26	Gorizia	—	—	—	—	—	—	—	—	—	—	—	—
27	Udine	229	249	265	270	271	270	258	257	264	266	276	279
28	Trieste (Territorio di)	37	37	37	37	37	37	37	37	37	36	35	35
29	Genova	989	973	980	971	953	946	938	907	916	901	907	921
30	Imperia	11	15	15	15	13	12	12	12	12	13	13	13
31	La Spezia	—	—	—	—	—	—	—	—	—	—	—	—
32	Savona	137	137	133	131	123	133	135	138	135	131	134	135
33	Bologna	247	264	275	262	239	252	215	185	237	258	252	244
34	Ferrara	1	1	1	1	17	7	10	13	20	23	24	19
35	Forlì	6	6	15	17	12	12	12	12	12	12	12	12
36	Modena	253	258	262	267	267	258	230	255	273	293	293	278
37	Parma	9	9	12	12	12	12	12	12	12	12	12	12
38	Piacenza	1	1	1	1	1	2	2	2	2	2	2	2
39	Ravenna	1	1	1	4	4	4	3	4	4	4	4	2
40	Reggio nell'Emilia	13	13	13	13	13	13	13	13	14	13	14	15
41	Arezzo	9	11	11	8	18	20	23	21	21	22	25	23
42	Firenze	1.200	1.212	1.292	1.285	1.320	1.369	1.349	1.242	1.374	1.448	1.459	1.399
43	Grosseto	—	—	—	—	6	6	6	6	6	6	6	6
44	Livorno	6	6	6	6	22	22	27	28	28	28	28	22
45	Lucca	21	21	21	21	—	—	—	—	—	—	—	—
46	Massa-Carrara	—	—	—	—	—	—	—	—	—	—	—	—
47	Pisa	1.121	1.184	1.229	1.254	1.244	1.271	1.303	1.309	1.343	1.361	1.370	1.379
48	Pistoia	294	299	302	302	296	299	297	300	298	297	297	300
49	Siena	16	16	15	14	14	13	13	12	13	13	13	13
50	Perugia	227	215	200	191	188	187	187	187	187	188	189	189
51	Terni	43	48	48	47	41	41	41	41	41	41	41	41
52	Ancona	150	165	179	186	160	121	118	118	111	125	126	135
53	Ascoli Piceno	2	2	2	2	2	2	2	2	2	2	2	2
54	Macerata	467	479	474	475	481	479	484	487	489	485	482	474
55	Pesaro e Urbino	—	—	—	—	—	—	—	—	—	—	—	—
56	Frosinone	—	—	—	—	—	—	—	—	—	—	—	—
57	Latina	—	—	—	—	—	—	—	—	—	—	—	—
58	Rieti	—	—	—	—	—	—	—	—	—	—	—	—
59	Roma	68	67	72	74	74	83	76	68	78	88	92	88
60	Viterbo	2	2	2	2	2	2	2	2	2	2	2	2
61	Campobasso	1	1	1	1	1	1	1	1	1	1	1	1
62	Chieti	1	1	1	1	1	1	1	1	1	1	1	1
63	L'Aquila	—	—	—	—	—	—	—	—	—	—	—	—
64	Pescara	—	—	—	—	—	—	—	—	—	—	—	—
65	Teramo	—	—	—	—	—	—	—	—	—	—	—	—
66	Avellino	150	170	185	185	169	157	168	167	189	203	207	196
67	Benevento	—	—	—	—	—	—	—	—	—	—	—	—
68	Caserta	18	21	29	30	38	39	42	44	43	43	42	42
69	Napoli	803	822	935	976	1.008	1.039	992	950	993	1.007	1.010	964
70	Salerno	94	105	109	111	87	65	66	77	76	70	80	87
71	Bari	32	31	27	31	28	34	33	32	36	36	36	38
72	Brindisi	1	1	1	1	1	1	1	1	1	1	1	1
73	Foggia	16	16	17	18	18	17	17	17	17	19	20	24
74	Lecce	9	9	9	9	8	8	8	9	8	8	7	10
75	Taranto	2	2	2	2	1	1	1	1	1	1	1	1
76	Matera	—	—	—	—	—	—	—	—	—	—	—	—
77	Potenza	8	8	9	9	9	8	6	5	5	6	3	3
78	Catanzaro	1	1	1	1	1	1	1	1	1	1	1	1
79	Cosenza	26	23	24	26	21	21	22	22	22	22	22	21
80	Reggio di Calabria	1	4	4	4	3	3	—	3	5	3	4	4
81	Agrigento	—	—	—	—	—	—	—	—	—	—	—	—
82	Caltanissetta	—	—	—	—	—	—	—	—	—	—	—	—
83	Catania	171	162	163	162	159	152	149	125	129	153	173	168
84	Enna	—	—	—	—	—	—	—	—	—	—	—	—
85	Messina	13	13	12	12	10	10	10	7	5	4	7	7
86	Palermo	134	135	136	142	147	150	149	157	176	173	171	179
87	Ragusa	—	—	—	—	1	2	2	2	2	1	1	—
88	Siracusa	—	—	—	—	—	—	—	—	—	—	—	—
89	Trapani	3	3	3	3	3	3	3	3	3	3	3	3
90	Cagliari	14	36	35	33	34	34	33	33	33	33	34	34
91	Nuoro	12	12	14	14	14	14	14	12	12	12	12	12
92	Sassari	53	53	51	49	51	51	54	54	55	54	55	61
	ITALIA	24.674	24.918	25.384	25.548	25.461	25.566	25.405	25.072	25.988	26.354	26.555	26.370

SEZIONE III — PERSONALE IN FORZA; ORE DI LAVORO E RELATIVE SPESE

TAV. 10 — Ore di lavoro (centinaia) prestate dal personale operaio e dai manovali in ciascun mese del 1950

A — Stato e Regioni, per classe e categoria di attività economica

N. classificazione	CLASSE E CATEGORIE DI ATTIVITA' ECONOMICA	M E S I												TOTALE
		Gennaio	Febbraio	Marzo	Aprile	Maggio	Giugno	Luglio	Agosto	Settembre	Ottobre	Novembre	Dicembre	
I T A L I A														
3.03.01	Concerie	24.488	24.077	26.669	23.015	24.240	22.516	23.504	21.920	25.807	26.448	25.592	25.184	293.460
3.03.02	Concia e tintura delle pelli per pellicceria	2.383	2.534	3.247	2.680	3.355	3.357	3.844	2.849	3.886	3.978	3.645	2.999	38.757
3.03.03	Fabbricazione articoli di cuoio, pelle e loro sucedanei	10.499	10.935	12.364	11.692	12.412	12.531	11.699	9.268	13.095	13.908	13.981	13.307	145.691
3.03	Industrie delle pelli e del cuoio	37.370	37.546	42.280	37.387	40.007	38.404	39.047	34.037	42.788	44.334	43.218	41.490	477.908
P I E M O N T E														
3.03.01	Concerie	6.975	6.652	7.473	5.780	6.346	5.501	6.487	5.459	6.824	6.947	6.571	6.395	77.410
3.03.02	Concia e tintura delle pelli per pellicceria	775	787	850	746	842	716	895	628	941	831	835	822	9.668
3.03.03	Fabbricazione articoli di cuoio, pelle e loro sucedanei	2.911	2.754	3.012	2.766	2.903	2.850	3.018	2.150	3.276	3.166	3.088	3.262	35.156
3.03	Industrie delle pelli e del cuoio	10.661	10.193	11.335	9.292	10.091	9.067	10.400	8.237	11.041	10.944	10.494	10.479	122.234
V A L L E D ' A O S T A														
3.03.01	Concerie	25	19	19	14	19	16	20	16	21	25	21	19	234
3.03.02	Concia e tintura delle pelli per pellicceria	—	—	—	—	—	—	—	—	—	—	—	—	—
3.03.03	Fabbricazione articoli di cuoio, pelle e loro sucedanei	—	—	—	—	—	—	—	—	—	—	—	—	—
3.03	Industrie delle pelli e del cuoio	25	19	19	14	19	16	20	16	21	25	21	19	234
L O M B A R D I A														
3.03.01	Concerie	8.110	7.888	8.628	7.568	8.176	7.524	7.268	7.085	8.296	8.710	8.476	8.113	95.842
3.03.02	Concia e tintura delle pelli per pellicceria	1.194	1.319	1.847	1.452	2.048	1.974	2.089	1.400	1.994	2.127	1.903	1.429	20.776
3.03.03	Fabbricazione articoli di cuoio, pelle e loro sucedanei	3.886	4.239	4.739	4.545	4.793	4.849	4.545	3.862	5.203	5.449	5.516	5.211	56.837
3.03	Industrie delle pelli e del cuoio	13.190	13.446	15.214	13.565	15.017	14.347	13.902	12.347	15.493	16.286	15.895	14.753	173.455
T R E N T I N O - A L T O A D I G E														
3.03.01	Concerie	170	144	158	149	152	143	171	167	176	164	177	162	1.933
3.03.02	Concia e tintura delle pelli per pellicceria	5	5	5	5	5	4	4	5	4	5	5	4	56
3.03.03	Fabbricazione articoli di cuoio, pelle e loro sucedanei	33	30	32	31	35	30	37	34	32	34	33	31	392
3.03	Industrie delle pelli e del cuoio	208	179	195	185	192	177	212	206	212	203	215	197	2.381
V E N E T O														
3.03.01	Concerie	2.408	2.452	2.833	2.322	2.471	2.340	2.448	2.229	2.726	2.762	2.650	2.608	30.249
3.03.02	Concia e tintura delle pelli per pellicceria	70	47	110	80	139	205	340	361	413	421	403	366	2.955
3.03.03	Fabbricazione articoli di cuoio, pelle e loro sucedanei	580	600	748	789	881	895	835	669	859	1.009	1.056	1.003	9.924
3.03	Industrie delle pelli e del cuoio	3.058	3.099	3.691	3.191	3.491	3.440	3.623	3.259	3.988	4.192	4.109	3.977	43.128
F R I U L I - V E N E Z I A G I U L I A														
3.03.01	Concerie	354	443	545	475	466	332	368	365	448	471	478	472	5.217
3.03.02	Concia e tintura delle pelli per pellicceria	—	—	—	—	—	—	—	—	—	—	—	—	—
3.03.03	Fabbricazione articoli di cuoio, pelle e loro sucedanei	6	8	11	7	9	16	17	13	12	17	16	17	149
3.03	Industrie delle pelli e del cuoio	360	451	556	482	475	348	385	378	460	488	494	489	5.366

SEZIONE III — PERSONALE IN FORZA; ORE DI LAVORO E RELATIVE SPESE

Segue Tav. 10 — Ore di lavoro (centinaia) prestate dal personale operaio e dai manovali in ciascun mese del 1950

A — Stato e Regioni, per classe e categoria di attività economica

N. classificazione	CLASSE E CATEGORIE DI ATTIVITA' ECONOMICA	M E S I												TOTALE
		Gennaio	Febbraio	Marzo	Aprile	Maggio	Giugno	Luglio	Agosto	Settembre	Ottobre	Novembre	Dicembre	
TERRITORIO DI TRIESTE														
3.03.01	Concerie	—	—	—	—	—	—	—	—	—	—	—	—	—
3.03.02	Concia e tintura delle pelli per pellicceria	—	—	—	—	—	—	—	—	—	—	—	—	—
3.03.03	Fabbricazione articoli di cuoio, pelle e loro succedanei	57	45	46	58	47	47	57	55	57	58	46	46	619
3.03	Industrie delle pelli e del cuoio	57	45	46	58	47	47	57	55	57	58	46	46	619
LIGURIA														
3.03.01	Concerie	1.666	1.640	1.640	1.449	1.501	1.292	1.293	1.471	1.631	1.655	1.603	1.557	18.398
3.03.02	Concia e tintura delle pelli per pellicceria	—	—	—	—	—	—	—	—	—	—	—	—	—
3.03.03	Fabbricazione articoli di cuoio, pelle e loro succedanei	186	178	201	188	205	200	200	164	208	217	219	215	2.381
3.03	Industrie delle pelli e del cuoio	1.852	1.818	1.841	1.637	1.706	1.492	1.493	1.635	1.839	1.872	1.822	1.772	20.779
EMILIA - ROMAGNA														
3.03.01	Concerie	87	92	101	89	90	98	118	114	116	131	120	140	1.296
3.03.02	Concia e tintura delle pelli per pellicceria	62	69	62	71	61	63	58	57	73	86	82	64	808
3.03.03	Fabbricazione articoli di cuoio, pelle e loro succedanei	413	612	651	636	651	639	398	263	673	764	710	591	7.001
3.03	Industrie delle pelli e del cuoio	562	773	814	796	802	800	574	434	862	981	912	795	9.105
TOSCANA														
3.03.01	Concerie	2.287	2.360	2.579	2.567	2.427	2.584	2.513	2.447	2.890	2.724	2.780	3.022	31.180
3.03.02	Concia e tintura delle pelli per pellicceria	202	234	272	233	210	347	414	354	408	457	364	246	3.741
3.03.03	Fabbricazione articoli di cuoio, pelle e loro succedanei	1.214	1.338	1.597	1.457	1.608	1.546	1.384	1.008	1.595	1.820	1.705	1.613	17.885
3.03	Industrie delle pelli e del cuoio	3.703	3.932	4.448	4.257	4.245	4.477	4.311	3.809	4.893	5.001	4.849	4.881	52.806
UMBRIA														
3.03.01	Concerie	83	95	94	90	78	80	86	82	82	86	83	85	1.024
3.03.02	Concia e tintura delle pelli per pellicceria	14	14	13	9	11	14	13	12	12	13	13	11	149
3.03.03	Fabbricazione articoli di cuoio, pelle e loro succedanei	334	235	237	252	251	390	234	237	213	273	415	267	3.338
3.03	Industrie delle pelli e del cuoio	431	344	344	351	340	484	333	331	307	372	511	363	4.511
MARCHE														
3.03.01	Concerie	556	531	603	510	560	547	566	462	505	558	520	481	6.399
3.03.02	Concia e tintura delle pelli per pellicceria	—	—	—	—	—	—	—	—	—	—	—	—	—
3.03.03	Fabbricazione articoli di cuoio, pelle e loro succedanei	388	388	504	415	430	510	422	330	439	546	636	535	5.543
3.03	Industrie delle pelli e del cuoio	944	919	1.107	925	990	1.057	988	792	944	1.104	1.156	1.016	11.942
LAZIO														
3.03.01	Concerie	15	11	16	10	5	15	9	11	33	39	44	33	241
3.03.02	Concia e tintura delle pelli per pellicceria	1	1	—	1	1	1	—	—	1	2	1	2	11
3.03.03	Fabbricazione articoli di cuoio, pelle e loro succedanei	105	98	111	110	118	138	115	81	106	120	121	125	1.348
3.03	Industrie delle pelli e del cuoio	121	110	127	121	124	154	124	92	140	161	166	160	1.600

SEZIONE III — PERSONALE IN FORZA; ORE DI LAVORO E RELATIVE SPESE

Segue Tav. 10 — Ore di lavoro (centinaia) prestate dal personale operaio e dai manovali in ciascun mese del 1950

A — Stato e Regioni, per classe e categoria di attività economica

N. classificazione	CLASSE E CATEGORIE DI ATTIVITÀ ECONOMICA	M E S I												TOTALE
		Gennaio	Febbraio	Marzo	Aprile	Maggio	Giugno	Luglio	Agosto	Settembre	Ottobre	Novembre	Dicembre	
ABRUZZI E MOLISE														
3.03.01	Concerie	—	—	—	—	—	—	—	—	—	—	—	—	—
3.03.02	Concia e tintura delle pelli per pellicceria	—	—	—	—	—	—	—	—	—	—	—	—	—
3.03.03	Fabbricazione articoli di cuoio, pelle e loro sucedanei	3	3	4	4	4	4	4	3	4	4	4	3	44
3.03	Industrie delle pelli e del cuoio	3	3	4	4	4	4	4	3	4	4	4	3	44
CAMPANIA														
3.03.01	Concerie	1.141	1.174	1.371	1.393	1.373	1.460	1.543	1.402	1.416	1.552	1.411	1.414	16.650
3.03.02	Concia e tintura delle pelli per pellicceria	55	49	79	72	30	23	27	24	28	27	28	44	486
3.03.03	Fabbricazione articoli di cuoio, pelle e loro sucedanei	262	265	321	286	330	277	276	244	263	268	267	253	3.312
3.03	Industrie delle pelli e del cuoio	1.458	1.488	1.771	1.751	1.733	1.760	1.846	1.670	1.707	1.847	1.706	1.711	20.448
PUGLIA														
3.03.01	Concerie	60	60	59	59	59	64	61	62	67	64	59	73	747
3.03.02	Concia e tintura delle pelli per pellicceria	2	2	2	2	2	2	2	2	2	2	2	2	24
3.03.03	Fabbricazione articoli di cuoio, pelle e loro sucedanei	35	33	35	39	33	33	32	34	39	42	42	47	444
3.03	Industrie delle pelli e del cuoio	97	95	96	100	94	99	95	98	108	108	103	122	1.215
BASILICATA														
3.03.01	Concerie	11	11	12	11	12	5	7	8	7	7	4	4	99
3.03.02	Concia e tintura delle pelli per pellicceria	—	—	—	—	—	—	—	—	—	—	—	—	—
3.03.03	Fabbricazione articoli di cuoio, pelle e loro sucedanei	—	—	—	—	—	—	—	—	—	—	—	—	—
3.03	Industrie delle pelli e del cuoio	11	11	12	11	12	5	7	8	7	7	4	4	99
CALABRIA														
3.03.01	Concerie	6	2	2	6	2	2	2	2	2	2	—	2	32
3.03.02	Concia e tintura delle pelli per pellicceria	1	5	5	7	4	6	—	4	8	5	7	7	59
3.03.03	Fabbricazione articoli di cuoio, pelle e loro sucedanei	41	37	42	35	37	33	39	40	41	41	39	25	450
3.03	Industrie delle pelli e del cuoio	48	44	49	48	43	41	41	46	51	48	48	34	541
SICILIA														
3.03.01	Concerie	397	370	383	404	372	366	408	401	406	412	445	451	4.815
3.03.02	Concia e tintura delle pelli per pellicceria	—	—	—	—	—	—	—	—	—	—	—	—	—
3.03.03	Fabbricazione articoli di cuoio, pelle e loro sucedanei	45	45	47	51	49	48	55	53	49	51	47	47	587
3.03	Industrie delle pelli e del cuoio	442	415	430	455	421	414	463	454	455	463	492	498	5.402
SARDEGNA														
3.03.01	Concerie	137	133	153	119	131	147	136	137	161	139	148	153	1.694
3.03.02	Concia e tintura delle pelli per pellicceria	2	2	2	2	2	2	2	2	2	2	2	2	24
3.03.03	Fabbricazione articoli di cuoio, pelle e loro sucedanei	—	27	26	23	28	26	31	28	26	29	21	16	281
3.03	Industrie delle pelli e del cuoio	139	162	181	144	161	175	169	167	189	170	171	171	1.999

SEZIONE III — PERSONALE IN FORZA; ORE DI LAVORO E RELATIVE SPESE

Segue Tav. 10 — Ore di lavoro (centinaia) prestate dal personale operaio e dai manovali in ciascun mese del 1950

B — Provincie, per classe di attività economica

N. d'ordine	PROVINCIE	M E S I												TOTALE
		Gennaio	Febbraio	Marzo	Aprile	Maggio	Giugno	Luglio	Agosto	Settembre	Ottobre	Novembre	Dicembre	
1	Alessandria	188	163	163	183	181	186	173	219	226	297	300	243	2.522
2	Asti	—	—	—	—	—	—	—	—	—	—	—	—	—
3	Cuneo	716	694	832	699	700	815	745	655	718	759	804	732	8.869
4	Novara	690	877	945	969	968	784	829	529	1.098	920	904	845	10.358
5	Torino	8.407	7.838	8.710	6.835	7.600	6.662	8.006	6.178	8.288	8.255	7.788	7.980	92.547
6	Vercelli	660	621	685	606	642	620	647	656	711	713	698	679	7.938
7	Aosta (Valle di)	25	19	19	14	19	16	20	16	21	25	21	19	234
8	Bergamo	165	178	224	182	169	190	176	187	249	253	212	190	2.375
9	Brescia	1.008	1.032	1.059	1.054	1.006	1.018	1.002	981	1.054	1.092	1.075	1.106	12.483
10	Como	170	192	197	168	207	248	219	149	176	187	239	188	2.340
11	Cremona	25	23	29	27	28	30	28	25	27	26	27	28	323
12	Mantova	—	—	—	—	—	—	—	—	—	—	—	—	—
13	Milano	6.984	7.342	8.716	7.741	8.515	8.235	7.969	6.793	9.016	9.233	9.081	8.270	97.895
14	Pavia	333	405	441	467	450	445	443	397	490	446	469	439	5.225
15	Sondrio	127	114	127	109	114	100	117	69	130	128	119	108	1.362
16	Varese	4.378	4.160	4.421	3.821	4.528	4.081	3.948	3.746	4.351	4.921	4.673	4.424	51.452
17	Bolzano	95	78	84	77	80	76	88	96	85	88	101	84	1.032
18	Trento	113	101	111	108	112	101	124	110	127	115	114	113	1.349
19	Belluno	91	90	97	87	98	92	92	98	100	101	105	104	1.155
20	Padova	405	380	487	507	560	664	729	685	830	928	966	937	8.078
21	Rovigo	—	—	—	—	—	—	—	—	—	—	—	—	—
22	Treviso	52	49	102	85	145	138	142	149	170	155	159	140	1.486
23	Venezia	218	201	209	224	224	221	249	174	195	222	223	229	2.589
24	Verona	1.245	1.272	1.486	1.196	1.326	1.221	1.376	1.281	1.427	1.493	1.425	1.240	15.988
25	Vicenza	1.047	1.107	1.310	1.092	1.138	1.104	1.035	872	1.276	1.293	1.231	1.327	13.832
26	Gorizia	—	—	—	—	—	—	—	—	—	—	—	—	—
27	Udine	360	451	556	482	475	348	385	378	460	488	494	489	5.366
28	Trieste (Territorio di)	57	45	46	58	47	47	57	55	57	58	46	46	619
29	Genova	1.622	1.608	1.630	1.430	1.507	1.284	1.271	1.406	1.591	1.628	1.586	1.542	18.105
30	Imperia	29	24	25	32	20	19	21	20	25	22	29	25	291
31	La Spezia	—	—	—	—	—	—	—	—	—	—	—	—	—
32	Savona	201	186	186	175	179	189	201	209	223	222	207	205	2.383
33	Bologna	251	318	320	318	316	337	273	177	350	383	369	334	3.746
34	Ferrara	2	2	2	2	2	2	2	2	2	2	8	8	36
35	Forlì	7	9	14	14	14	11	12	18	21	23	15	18	176
36	Modena	268	408	439	419	420	400	254	201	439	527	478	394	4.647
37	Parma	13	13	16	15	19	17	15	15	16	16	16	13	184
38	Piacenza	1	2	1	1	2	3	3	3	3	2	2	2	24
39	Ravenna	2	2	2	8	8	8	6	5	8	7	3	3	62
40	Reggio nell'Emilia	18	19	20	19	21	22	10	13	23	21	21	23	230
41	Arezzo	5	10	14	10	20	25	30	26	28	28	30	20	246
42	Firenze	1.790	1.912	2.219	2.040	2.124	2.220	2.048	1.693	2.314	2.615	2.416	2.192	25.583
43	Grosseto	—	—	—	—	—	—	—	—	—	—	—	—	—
44	Livorno	9	9	9	9	9	9	9	9	9	9	9	9	108
45	Lucca	27	34	32	26	33	25	30	27	36	43	38	34	385
46	Massa-Carrara	—	—	—	—	—	—	—	—	—	—	—	—	—
47	Pisa	1.396	1.478	1.626	1.641	1.577	1.645	1.646	1.595	1.907	1.778	1.861	2.070	20.220
48	Pistoia	458	465	526	519	470	539	532	439	580	510	474	536	6.048
49	Siena	18	24	22	12	12	14	16	20	19	18	21	20	216
50	Perugia	366	266	269	278	278	421	266	268	242	305	447	297	3.703
51	Terni	65	78	75	73	62	63	67	63	65	67	64	66	808
52	Ancona	167	210	270	194	199	158	161	146	150	194	181	173	2.203
53	Ascoli Piceno	1	1	1	1	1	1	1	1	1	1	1	1	12
54	Macerata	776	708	836	730	790	898	826	645	793	909	974	842	9.727
55	Pesaro e Urbino	—	—	—	—	—	—	—	—	—	—	—	—	—
56	Frosinone	—	—	—	—	—	—	—	—	—	—	—	—	—
57	Latina	—	—	—	—	—	—	—	—	—	—	—	—	—
58	Rieti	—	—	—	—	—	—	—	—	—	—	—	—	—
59	Roma	117	107	124	118	121	151	121	89	136	157	162	156	1.559
60	Viterbo	4	3	3	3	3	3	3	3	4	4	4	4	41
61	Campobasso	2	2	2	2	2	2	2	2	2	2	2	2	24
62	Chieti	1	1	2	2	2	2	2	1	2	2	2	1	20
63	L'Aquila	—	—	—	—	—	—	—	—	—	—	—	—	—
64	Pescara	—	—	—	—	—	—	—	—	—	—	—	—	—
65	Teramo	—	—	—	—	—	—	—	—	—	—	—	—	—
66	Avellino	196	211	261	221	220	206	225	243	239	268	281	259	2.830
67	Benevento	—	—	—	—	—	—	—	—	—	—	—	—	—
68	Caserta	19	22	35	38	50	57	58	69	61	57	45	34	545
69	Napoli	1.144	1.166	1.353	1.382	1.362	1.407	1.477	1.278	1.329	1.442	1.290	1.331	15.961
70	Salerno	99	89	122	110	101	90	86	80	78	80	80	87	1.112
71	Bari	51	49	49	48	45	53	49	50	60	56	54	66	630
72	Brindisi	2	2	2	2	2	2	2	2	2	2	2	2	24
73	Foggia	30	28	30	34	33	32	30	32	32	35	35	40	391
74	Lecce	10	12	11	13	12	10	12	12	12	13	10	12	139
75	Taranto	4	4	4	3	2	2	2	2	2	2	2	2	31
76	Matera	—	—	—	—	—	—	—	—	—	—	—	—	—
77	Potenza	11	11	12	11	12	5	7	8	7	7	4	4	99
78	Catanzaro	2	2	2	2	2	2	2	2	2	2	2	2	24
79	Cosenza	45	37	42	39	37	33	39	40	41	41	39	25	458
80	Reggio di Calabria	1	5	5	7	4	6	—	4	8	5	7	7	59
81	Agrigento	—	—	—	—	—	—	—	—	—	—	—	—	—
82	Caltanissetta	—	—	—	—	—	—	—	—	—	—	—	—	—
83	Catania	214	195	204	202	185	176	196	173	149	178	195	212	2.279
84	Enna	—	—	—	—	—	—	—	—	—	—	—	—	—
85	Messina	15	17	18	15	10	8	8	9	9	4	10	10	133
86	Palermo	209	199	204	232	221	223	251	265	290	275	281	272	2.922
87	Ragusa	—	—	—	2	1	3	4	3	3	2	2	—	20
88	Siracusa	—	—	—	—	—	—	—	—	—	—	—	—	—
89	Trapani	4	4	4	4	4	4	4	4	4	4	4	4	48
90	Cagliari	21	49	52	44	51	51	52	50	51	51	49	38	559
91	Nuoro	19	21	21	20	26	21	21	19	27	21	25	22	263
92	Sassari	99	92	108	80	84	103	96	98	111	98	97	111	1.177
	ITALIA	37.370	37.546	42.280	37.387	40.007	38.404	39.047	34.037	42.788	44.334	43.218	41.490	477.908

N. classificazione	CLASSE E CATEGORIE DI ATTIVITÀ ECONOMICA	DIRIGENTI E IMPIEGATI						OPERAI, MANOVALI, SOVRIGLIANTI E SIMILI,			
		Retribuzioni lorde		Ritenute a carico del personale		Contributi e spese a carico dei datori di lavoro		Retribuzioni lorde		Ritenute a carico del personale	
		stipendi	altre	per previdenza sociale e gestioni collegate	erariali	per previdenza sociale e gestioni collegate	altri	salari e stipendi	altre	per previdenza sociale e gestioni collegate	erariali
I T A											
3.03.01	Concerie	724.587	77.537	24.909	53.910	133.246	6.824	4.087.419	682.796	137.121	60.110
3.03.02	Concia e tintura delle pelli per pellicceria.	131.350	16.062	2.758	3.813	28.003	293	508.078	95.421	20.883	6.967
3.03.03	Fabbricazione articoli di cuoio, pelle e loro succedanei	267.843	26.014	6.110	7.273	57.985	1.670	1.704.302	236.694	42.891	12.426
3.03	Industrie delle pelli e del cuoio	1.123.780	119.613	33.777	64.996	219.234	8.787	6.299.799	1.014.911	200.895	79.503
P I E											
3.03.01	Concerie	256.754	29.069	4.729	11.035	49.686	3.025	1.067.165	214.090	17.885	15.909
3.03.02	Concia e tintura delle pelli per pellicceria.	46.181	5.485	550	788	11.615	46	111.088	21.815	2.637	1.304
3.03.03	Fabbricazione articoli di cuoio, pelle e loro succedanei	105.209	11.323	2.167	3.125	22.054	849	488.238	92.353	11.519	5.824
3.03	Industrie delle pelli e del cuoio	408.144	45.877	7.446	14.948	83.355	3.920	1.666.491	328.258	32.041	23.037
V A L L E											
3.03.01	Concerie	—	—	—	—	—	—	2.850	387	128	16
3.03.02	Concia e tintura delle pelli per pellicceria.	—	—	—	—	—	—	—	—	—	—
3.03.03	Fabbricazione articoli di cuoio, pelle e loro succedanei	—	—	—	—	—	—	56	—	—	—
3.03	Industrie delle pelli e del cuoio	—	—	—	—	—	—	2.906	387	128	16
L O M											
3.03.01	Concerie	238.184	21.671	3.093	9.736	43.176	2.878	1.339.957	213.615	23.505	14.467
3.03.02	Concia e tintura delle pelli per pellicceria.	68.924	9.086	1.250	2.475	13.480	243	305.242	64.118	6.025	4.086
3.03.03	Fabbricazione articoli di cuoio, pelle e loro succedanei	104.280	9.296	2.643	2.839	22.867	584	689.633	82.708	18.092	4.422
3.03	Industrie delle pelli e del cuoio	411.388	40.053	6.986	15.050	79.523	3.705	2.334.832	360.441	47.622	22.975
T R E N T I N O -											
3.03.01	Concerie	4.682	400	28	89	789	—	25.228	5.098	350	501
3.03.02	Concia e tintura delle pelli per pellicceria.	—	—	—	—	—	—	699	12	5	—
3.03.03	Fabbricazione articoli di cuoio, pelle e loro succedanei	—	—	—	—	—	—	3.227	557	171	13
3.03	Industrie delle pelli e del cuoio	4.682	400	28	89	789	—	29.154	5.667	526	514
V E											
3.03.01	Concerie	48.828	4.635	1.074	1.498	9.603	176	358.088	57.330	8.438	2.555
3.03.02	Concia e tintura delle pelli per pellicceria.	6.903	719	102	261	1.629	—	30.867	2.579	489	319
3.03.03	Fabbricazione articoli di cuoio, pelle e loro succedanei	13.655	1.084	237	147	3.399	220	87.429	5.082	1.993	246
3.03	Industrie delle pelli e del cuoio	69.386	6.438	1.413	1.906	14.631	396	476.384	64.991	10.920	3.120
F R I U L I - V E											
3.03.01	Concerie	7.611	797	116	489	1.669	64	52.497	10.341	1.034	235
3.03.02	Concia e tintura delle pelli per pellicceria.	—	—	—	—	—	—	—	—	—	—
3.03.03	Fabbricazione articoli di cuoio, pelle e loro succedanei	350	22	—	—	—	—	1.963	130	120	—
3.03	Industrie delle pelli e del cuoio	7.961	819	116	489	1.669	64	54.460	10.471	1.154	235

ORE DI LAVORO E RELATIVE SPESE

secondo gruppi di posizioni nella professione e titolo di spesa
e categoria di attività economica.

APPRENDISTI		T O T A L E												N. classifi- cazione
Contributi e spese a carico dei datori di lavoro		Retribuzioni lorde				Ritenute a carico del personale				Contributi e spese a carico dei datori di lavoro				
per previdenza sociale e gestioni collegate	altri	salari e stipendi	altre	Totale	per il personale delle unità artigiane	per previdenza sociale e gestioni collegate	erariali	Totale	delle unità artigiane	per previdenza sociale e gestioni collegate	altri	Totale	delle unità artigiane	
L I A														
1.333.253	76.703	4.812.006	760.333	5.572.339	134.365	162.030	114.020	276.050	3.326	1.466.499	83.527	1.550.026	35.791	3.03.01
171.424	6.473	639.428	111.483	750.911	11.132	23.641	10.780	34.421	200	199.427	6.766	206.193	3.131	3.03.02
578.445	12.650	1.972.145	262.708	2.234.853	236.901	49.001	19.699	68.700	7.802	636.430	14.320	650.750	61.305	3.03.03
2.083.122	95.826	7.423.579	1.134.524	8.558.103	382.398	234.672	144.499	379.171	11.328	2.302.356	104.613	2.406.969	100.227	3.03
M O N T E														
343.834	20.813	1.323.919	243.159	1.567.078	3.411	22.614	26.944	49.558	85	393.520	23.838	417.358	1.062	3.03.01
38.938	548	157.269	27.300	184.569	2.726	3.187	2.092	5.279	21	50.553	594	51.147	782	3.03.02
162.616	6.998	593.447	103.676	697.123	33.690	13.686	8.949	22.635	906	184.670	7.847	192.517	9.913	3.03.03
545.388	28.359	2.074.635	374.135	2.448.770	39.827	39.487	37.985	77.472	1.012	628.743	32.279	661.022	11.757	3.03
D ' A O S T A														
935	—	2.850	387	3.237	—	128	16	144	—	935	—	935	—	3.03.01
—	—	—	—	—	—	—	—	—	—	—	—	—	—	3.03.02
20	1	56	—	56	56	—	—	—	—	20	1	21	21	3.03.03
955	1	2.906	387	3.293	56	128	16	144	—	955	1	956	21	3.03
B A R D I A														
433.928	48.886	1.578.141	235.286	1.813.427	11.316	26.598	24.203	50.801	132	477.104	51.764	528.868	3.533	3.03.01
99.192	5.884	374.166	73.204	447.370	3.551	7.275	6.561	13.836	124	112.672	6.127	118.799	1.035	3.03.02
228.654	1.901	793.913	92.004	885.917	121.380	20.735	7.261	27.996	3.964	251.521	2.485	254.006	28.699	3.03.03
761.774	56.671	2.746.220	400.494	3.146.714	136.247	54.608	38.025	92.633	4.220	841.297	60.376	901.673	33.267	3.03
A L T O A D I G E														
8.145	—	29.910	5.498	35.408	559	378	590	968	11	8.935	—	8.935	184	3.03.01
238	—	699	12	711	—	5	—	5	—	238	—	238	—	3.03.02
587	—	3.227	557	3.784	378	171	13	184	4	587	—	587	118	3.03.03
8.971	—	33.836	6.067	39.903	937	554	603	1.157	15	9.760	—	9.760	302	3.03
N E T O														
143.093	1.012	406.916	61.965	468.881	2.967	9.512	4.053	13.565	210	152.696	1.188	153.884	958	3.03.01
13.704	—	37.770	3.298	41.068	398	591	580	1.171	—	15.333	—	15.333	127	3.03.02
28.194	238	101.084	6.166	107.250	15.062	2.230	393	2.623	373	31.593	458	32.051	4.340	3.03.03
184.991	1.250	545.770	71.429	617.199	18.427	12.333	5.026	17.359	583	199.622	1.646	201.268	5.425	3.03
N E Z I A G I U L I A														
23.385	181	60.108	11.138	71.246	4.759	1.150	724	1.874	92	25.054	245	25.299	1.697	3.03.01
—	—	—	—	—	—	—	—	—	—	—	—	—	—	3.03.02
351	4	2.313	152	2.465	513	120	—	120	83	351	4	355	79	3.03.03
23.736	185	62.421	11.290	73.711	5.272	1.270	724	1.994	175	25.405	249	25.654	1.776	3.03

Segue Tav. 11 — Spese per il personale (migliaia di lire) nel 1950,

A — Stato e Regioni, per classe

N. classificazione	CLASSE E CATEGORIE DI ATTIVITÀ ECONOMICA	DIRIGENTI E IMPIEGATI						OPERAI, MANOVALI, SORVEGLIANTI E SIMILI,			
		Retribuzioni lorde		Ritenute a carico del personale		Contributi e spese a carico dei datori di lavoro		Retribuzioni lorde		Ritenute a carico del personale	
		stipendi	altre	per previdenza sociale e gestioni collegate	erariali	per previdenza sociale e gestioni collegate	altri	salari e stipendi	altre	per previdenza sociale e gestioni collegate	erariali
TERRITORIO											
3.03.01	Concerie	—	—	—	—	—	—	—	—	—	—
3.03.02	Concia e tintura delle pelli per pellicceria	—	—	—	—	—	—	—	—	—	—
3.03.03	Fabbricazione articoli di cuoio, pelle e loro succedanei	—	—	—	—	—	—	3.752	867	9	—
3.03	Industrie delle pelli e del cuoio	—	—	—	—	—	—	3.752	867	9	—
LIGU											
3.03.01	Concerie	97.465	15.263	14.484	29.241	14.422	480	315.173	58.014	63.057	14.977
3.03.02	Concia e tintura delle pelli per pellicceria	623	52	37	—	42	—	—	—	—	—
3.03.03	Fabbricazione articoli di cuoio, pelle e loro succedanei	10.776	1.490	526	340	2.565	—	28.365	2.871	823	198
3.03	Industrie delle pelli e del cuoio	108.864	16.805	15.047	29.581	17.029	480	343.538	60.885	63.880	15.175
EMILIA -											
3.03.01	Concerie	4.566	13	55	127	969	—	18.534	110	301	177
3.03.02	Concia e tintura delle pelli per pellicceria	1.398	115	55	24	307	4	8.943	1.199	216	8
3.03.03	Fabbricazione articoli di cuoio, pelle e loro succedanei	1.237	30	9	1	176	2	68.993	5.978	1.205	67
3.03	Industrie delle pelli e del cuoio	7.201	158	119	152	1.452	6	96.470	7.287	1.722	252
T O											
3.03.01	Concerie	37.212	3.354	595	1.001	6.576	201	573.664	91.044	15.034	10.669
3.03.02	Concia e tintura delle pelli per pellicceria	6.444	532	754	229	831	—	42.946	5.243	11.414	1.250
3.03.03	Fabbricazione articoli di cuoio, pelle e loro succedanei	14.491	1.414	189	381	2.740	13	194.564	28.506	5.276	1.196
3.03	Industrie delle pelli e del cuoio	58.147	5.300	1.538	1.611	10.147	214	811.174	124.798	31.724	13.115
U M											
3.03.01	Concerie	987	30	15	10	162	—	13.494	1.400	283	27
3.03.02	Concia e tintura delle pelli per pellicceria	877	73	10	36	99	—	1.285	138	26	—
3.03.03	Fabbricazione articoli di cuoio, pelle e loro succedanei	7.018	594	170	240	1.623	—	35.937	5.723	658	183
3.03	Industrie delle pelli e del cuoio	8.882	697	195	286	1.884	—	50.716	7.261	967	210
M A R											
3.03.01	Concerie	15.819	1.522	414	506	3.684	—	71.798	11.845	1.677	276
3.03.02	Concia e tintura delle pelli per pellicceria	—	—	—	—	—	—	—	—	—	—
3.03.03	Fabbricazione articoli di cuoio, pelle e loro succedanei	5.932	537	137	141	1.591	2	45.640	8.778	1.851	36
3.03	Industrie delle pelli e del cuoio	21.751	2.059	551	647	5.275	2	117.438	20.623	3.528	312
L A											
3.03.01	Concerie	—	—	—	—	—	—	3.353	346	121	10
3.03.02	Concia e tintura delle pelli per pellicceria	—	—	—	—	—	—	122	16	—	—
3.03.03	Fabbricazione articoli di cuoio, pelle e loro succedanei	—	—	—	—	—	—	15.400	740	368	173
3.03	Industrie delle pelli e del cuoio	—	—	—	—	—	—	18.875	1.102	489	183

ORE DI LAVORO E RELATIVE SPESE

secondo gruppi di posizioni nella professione e titolo di spesa
e categoria di attività economica

APPRENDISTI		T O T A L E												N. classifi- cazione
Contributi e spese a carico dei datori di lavoro		Retribuzioni lorde				Ritenute a carico del personale				Contributi e spese a carico dei datori di lavoro				
per previ- denza sociale e gestioni collegate	altri	salari e stipendi	altre	Totale	per il personale delle unità artigiane	per previ- denza sociale e gestioni collegate	erariali	Totale	delle unità artigiane	per previ- denza sociale e gestioni collegate	altri	Totale	delle unità artigiane	
D I T R I E S T E														
—	—	—	—	—	—	—	—	—	—	—	—	—	—	3.03.01
—	—	—	—	—	—	—	—	—	—	—	—	—	—	3.03.02
1.478	38	3.752	867	4.619	742	9	—	9	5	1.478	38	1.516	279	3.03.03
1 478	38	3.752	867	4.619	742	9	—	9	5	1.478	38	1.516	279	3.03
R I A														
86.127	3.385	412.638	73.277	485.915	1.087	77.541	44.218	121.759	11	100.549	3.865	104.414	316	3.03.01
—	—	623	52	675	—	37	—	37	—	42	—	42	—	3.03.02
10.257	59	39.141	4.361	43.502	5.180	1.349	538	1.887	317	12.822	59	12.881	1.294	3.03.03
96.384	3.444	452.402	77.690	530.092	6.267	78.927	44.756	123.683	328	113.413	3.924	117.337	1.610	3.03
R O M A G N A														
5.434	—	23.100	123	23.223	—	356	304	660	—	6.403	—	6.403	—	3.03.01
2.730	41	10.341	1.314	11.655	1.037	271	32	303	20	3.037	45	3.082	332	3.03.02
25.910	270	70.230	6.008	76.238	9.935	1.214	68	1.282	170	26.086	272	26.358	2.774	3.03.03
34.074	311	103.671	7.445	111.116	10.972	1.841	404	2.245	190	35.526	317	35.843	3.106	3.03
S C A N A														
161.640	2.096	610.876	94.398	705.274	88.431	15.629	11.670	27.299	2.167	168.216	2.297	170.513	21.567	3.03.01
13.117	—	49.390	5.775	55.165	3.146	12.168	1.479	13.647	32	13.948	—	13.948	740	3.03.02
69.754	753	209.055	29.920	238.975	30.799	5.465	1.577	7.042	1.501	72.494	766	73.260	7.631	3.03.03
244.511	2.849	869.321	130.098	999.414	122.376	33.262	14.726	47.988	3.700	254.658	3.063	257.721	29.938	3.03
B R I A														
2.814	—	14.481	1.430	15.911	—	298	37	335	—	2.976	—	2.976	—	3.03.01
646	—	2.162	211	2.373	—	36	36	72	—	745	—	745	—	3.03.02
15.605	72	42.955	6.317	49.272	—	828	423	1.251	—	17.228	72	17.300	—	3.03.03
19.065	72	59.598	7.958	67.556	—	1.162	496	1.658	—	20.949	72	21.021	—	3.03
C H E														
28.612	—	87.617	13.367	100.984	1.741	2.091	782	2.873	106	32.296	—	32.296	250	3.03.01
—	—	—	—	—	—	—	—	—	—	—	—	—	—	3.03.02
19.340	1.719	51.572	9.315	60.887	2.492	1.988	177	2.165	36	20.931	1.721	22.652	661	3.03.03
47.952	1.719	139.189	22.682	161.871	4.233	4.079	959	5.038	142	53.227	1.721	54.948	911	3.03
Z I O														
862	—	3.353	346	3.699	—	121	10	131	—	862	—	862	—	3.03.01
54	—	122	16	138	138	—	—	—	—	54	—	54	54	3.03.02
3.216	470	15.400	740	16.140	5.098	368	173	541	61	3.216	470	3.686	1.246	3.03.03
4.132	470	18.875	1.102	19.977	5.236	489	183	672	61	4.132	470	4.602	1.300	3.03

Segue Tav. 11 — Spese per il personale (migliaia di lire) nel 1950,

A — Stato e Regioni, per classe

N. classificazione	CLASSE E CATEGORIE DI ATTIVITÀ ECONOMICA	DIRIGENTI E IMPIEGATI						OPERAI, MANOVALI, SORVEGLIANTI E SIMILI,			
		Retribuzioni lorde		Ritenute a carico del personale		Contributi e spese a carico dei datori di lavoro		Retribuzioni lorde		Ritenute a carico del personale	
		stipendi	altre	per previdenza sociale e gestioni collegate	erariali	per previdenza sociale e gestioni collegate	altri	salari e stipendi	altre	per previdenza sociale e gestioni collegate	erariali
A B R U Z Z I											
3.03.01	Concerie	—	—	—	—	—	—	—	—	—	—
3.03.02	Concia e tintura delle pelli per pellicceria	—	—	—	—	—	—	—	—	—	—
3.03.03	Fabbricazione articoli di cuoio, pelle e loro sucedanei	—	—	—	—	—	—	436	29	10	—
3.03	Industrie delle pelli e del cuoio	—	—	—	—	—	—	436	29	10	—
C A M											
3.03.01	Concerie	8.980	441	251	116	1.717	—	176.544	12.286	4.360	233
3.03.02	Concia e tintura delle pelli per pellicceria	—	—	—	—	—	—	6.213	204	70	—
3.03.03	Fabbricazione articoli di cuoio, pelle e loro sucedanei	2.790	224	6	12	482	—	28.266	2.064	580	60
3.03	Industrie delle pelli e del cuoio	11.770	665	257	128	2.199	—	211.023	14.554	5.010	293
P U											
3.03.01	Concerie	445	48	8	14	96	—	6.560	889	106	16
3.03.02	Concia e tintura delle pelli per pellicceria	—	—	—	—	—	—	162	26	1	—
3.03.03	Fabbricazione articoli di cuoio, pelle e loro sucedanei	—	—	—	—	—	—	2.742	186	84	—
3.03	Industrie delle pelli e del cuoio	445	48	8	14	96	—	9.464	1.101	191	16
B A S I											
3.03.01	Concerie	—	—	—	—	—	—	774	131	11	—
3.03.02	Concia e tintura delle pelli per pellicceria	—	—	—	—	—	—	—	—	—	—
3.03.03	Fabbricazione articoli di cuoio, pelle e loro sucedanei	—	—	—	—	—	—	—	—	—	—
3.03	Industrie delle pelli e del cuoio	—	—	—	—	—	—	774	131	11	—
C A L A											
3.03.01	Concerie	—	—	—	—	—	—	240	—	—	—
3.03.02	Concia e tintura delle pelli per pellicceria	—	—	—	—	—	—	439	68	—	—
3.03.03	Fabbricazione articoli di cuoio, pelle e loro sucedanei	2.105	—	26	47	488	—	5.022	—	88	8
3.03	Industrie delle pelli e del cuoio	2.105	—	26	47	488	—	5.701	68	88	8
S I C I											
3.03.01	Concerie	1.256	131	15	—	206	—	44.541	4.173	599	—
3.03.02	Concia e tintura delle pelli per pellicceria	—	—	—	—	—	—	—	—	—	—
3.03.03	Fabbricazione articoli di cuoio, pelle e loro sucedanei	—	—	—	—	—	—	4.440	101	39	—
3.03	Industrie delle pelli e del cuoio	1.256	131	15	—	206	—	48.981	4.274	638	—
S A R											
3.03.01	Concerie	1.798	163	32	48	491	—	16.959	1.697	232	42
3.03.02	Concia e tintura delle pelli per pellicceria	—	—	—	—	—	—	72	3	—	—
3.03.03	Fabbricazione articoli di cuoio, pelle e loro sucedanei	—	—	—	—	—	—	199	21	5	—
3.03	Industrie delle pelli e del cuoio	1.798	163	32	48	491	—	17.230	1.721	237	42

ORE DI LAVORO E RELATIVE SPESE

secondo gruppi di posizioni nella professione e titolo di spesa
e categoria di attività economica

APPRENDISTI		T O T A L E												N. classifi- cazione	
Contributi e spese a carico dei datori di lavoro		Retribuzioni lorde				Ritenute a carico del personale				Contributi e spese a carico dei datori di lavoro					
per previ- denza sociale e gestioni collegate	altri	salari e stipendi	altre	Totale	per il personale delle unità artigiane	per previ- denza sociale e gestioni collegate	erariali	Totale	delle unità artigiane	per previ- denza sociale e gestioni collegate	altri	Totale	delle unità artigiane		
—	—	—	—	—	—	—	—	—	—	—	—	—	—	—	3.03.01
—	—	—	—	—	—	—	—	—	—	—	—	—	—	—	3.03.02
162	—	436	29	465	465	10	—	10	10	162	—	162	162	3.03.03	
162	—	436	29	465	465	10	—	10	10	162	—	162	162	3.03	
E M O L I S E															
65.913	288	185.524	12.727	198.251	13.441	4.611	349	4.960	445	67.630	288	67.918	4.181	3.03.01	
2.509	—	6.213	204	6.417	136	70	—	70	3	2.509	—	2.509	61	3.03.02	
8.339	10	31.056	2.288	33.344	7.400	586	72	658	261	8.821	10	8.831	2.249	3.03.03	
76.761	298	222.793	15.219	238.012	20.977	5.267	421	5.688	709	78.960	298	79.258	6.491	3.03	
P A N I A															
2.598	42	7.005	937	7.942	3.053	114	30	144	45	2.694	42	2.736	1.034	3.03.01	
23	—	162	26	188	—	1	—	1	—	23	—	23	—	3.03.02	
699	110	2.742	186	2.928	2.396	84	—	84	72	699	110	809	653	3.03.03	
3.320	152	9.909	1.149	11.058	5.449	199	30	229	117	3.416	152	3.568	1.687	3.03	
G L I A															
426	—	774	131	905	905	11	—	11	11	426	—	426	426	3.03.01	
—	—	—	—	—	—	—	—	—	—	—	—	—	—	3.03.02	
—	—	—	—	—	—	—	—	—	—	—	—	—	—	3.03.03	
426	—	774	131	905	905	11	—	11	11	426	—	426	426	3.03	
L I C A T A															
53	—	240	—	240	60	—	—	—	—	53	—	53	13	3.03.01	
254	—	439	68	507	—	—	—	—	—	254	—	254	—	3.03.02	
1.872	—	7.127	—	7.127	—	114	55	169	—	2.360	—	2.360	—	3.03.03	
2.179	—	7.806	68	7.874	60	114	55	169	—	2.667	—	2.667	13	3.03	
B R I A															
17.301	—	45.797	4.304	50.101	2.370	614	—	614	11	17.507	—	17.507	543	3.03.01	
—	—	—	—	—	—	—	—	—	—	—	—	—	—	3.03.02	
1.289	7	4.440	101	4.541	1.315	39	—	39	39	1.289	7	1.296	1.186	3.03.03	
18.590	7	50.237	4.405	54.642	3.685	653	—	653	50	18.796	7	18.803	1.729	3.03	
L I A															
8.152	—	18.757	1.860	20.617	265	264	90	354	—	8.643	—	8.643	27	3.03.01	
19	—	72	3	75	—	—	—	—	—	19	—	19	—	3.03.02	
102	—	199	21	220	—	5	—	5	—	102	—	102	—	3.03.03	
8.273	—	19.028	1.884	20.912	265	269	90	359	—	8.764	—	8.764	27	3.03	
D E G N A															

SEZIONE III — PERSONALE IN FORZA.
Segue Tav. 11 — Spese per il personale (migliaia di lire) nel 1950,
B — Provincie, per classe

N. d'ordine	PROVINCIE	DIRIGENTI E IMPIEGATI						OPERAI, MANOVALI, SORVEGLIANTI E SIMILI			
		Retribuzioni lorde		Ritenute a carico del personale		Contributi e spese, per il personale, a carico dei datori di lavoro		Retribuzioni lorde		Ritenute a carico del personale	
		stipendi	altre	per previdenza sociale e gestioni collegate	erariali	per previdenza sociale e gestioni collegate	altri	salari e stipendi	altre	per previdenza sociale e gestioni collegate	erariali
1	Alessandria	2.133	289	35	66	401	—	21.280	2.834	394	36
2	Asti	—	—	—	—	—	—	42	—	—	—
3	Cuneo	8.420	842	445	115	1.775	—	102.582	17.034	2.276	646
4	Novara	28.106	3.288	887	1.069	5.382	183	136.508	27.178	2.066	1.467
5	Torino	321.182	35.466	4.952	12.662	63.806	3.684	1.317.675	262.708	25.699	20.408
6	Vercelli	48.303	5.992	1.127	1.036	11.991	53	88.404	18.504	1.606	480
7	Aosta (Valle di)	—	—	—	—	—	—	2.906	387	128	16
8	Bergamo	1.095	120	17	27	244	—	24.269	3.604	446	114
9	Brescia	14.521	1.289	266	366	2.402	—	170.300	26.944	1.964	825
10	Como	3.472	425	103	94	848	—	29.347	1.793	487	87
11	Cremona	—	—	—	—	—	—	2.021	272	38	6
12	Mantova	—	—	—	—	—	—	—	—	—	—
13	Milano	272.369	26.580	4.611	8.826	55.919	1.876	1.368.945	211.565	25.244	15.257
14	Pavia	8.567	807	209	203	2.394	3	62.875	11.009	1.217	451
15	Sondrio	4.900	443	97	183	1.091	477	18.485	3.534	392	239
16	Varese	106.464	10.389	1.683	5.351	16.625	1.349	658.590	101.720	17.834	5.996
17	Bolzano	4.118	338	14	68	680	—	13.505	2.280	107	351
18	Trento	564	62	14	21	109	—	15.649	3.387	419	163
19	Belluno	2.615	151	93	80	444	120	13.550	1.187	234	99
20	Padova	11.992	2.050	295	451	2.941	56	73.925	5.564	1.750	381
21	Rovigo	—	—	—	—	—	—	78	—	8	—
22	Treviso	1.529	75	24	23	424	—	18.136	1.488	342	100
23	Venezia	4.283	220	50	130	568	220	24.310	1.195	419	80
24	Verona	27.309	1.252	550	808	4.936	—	178.093	34.585	3.365	1.429
25	Vicenza	21.658	2.690	401	414	5.318	—	168.292	20.972	4.802	1.031
26	Gorizia	—	—	—	—	—	—	—	—	—	—
27	Udine	7.961	819	116	489	1.669	64	54.460	10.471	1.154	235
28	Trieste (Territorio di)	—	—	—	—	—	—	3.752	867	9	—
29	Genova	99.964	15.900	14.949	29.234	16.019	470	301.201	54.899	63.062	14.830
30	Imperia	1.052	100	11	38	228	—	3.454	811	64	24
31	La Spezia	—	—	—	—	—	—	73	—	9	—
32	Savona	7.848	805	87	309	782	10	38.810	5.175	745	321
33	Bologna	2.312	118	51	25	378	6	37.749	3.424	735	17
34	Ferrara	—	—	—	—	—	—	268	—	3	—
35	Forlì	240	20	13	—	73	—	1.737	162	65	—
36	Modena	4.488	7	53	124	960	—	49.924	2.545	767	210
37	Parma	—	—	—	—	—	—	3.134	568	60	—
38	Piacenza	—	—	—	—	—	—	508	43	3	—
39	Ravenna	—	—	—	—	—	—	656	—	41	—
40	Reggio nell'Emilia	161	13	2	3	41	—	2.494	544	48	25
41	Arezzo	—	—	—	—	—	—	2.004	48	23	530
42	Firenze	30.786	2.806	1.085	961	5.302	13	304.665	47.525	20.022	5.704
43	Grosseto	—	—	—	—	—	—	—	—	—	—
44	Livorno	—	—	—	—	—	—	1.905	318	763	44
45	Lucca	309	25	—	4	61	—	3.628	791	113	8
46	Massa-Carrara	—	—	—	—	—	—	—	—	—	—
47	Pisa	15.109	1.011	207	197	2.681	50	402.253	61.242	9.126	5.298
48	Pistoia	11.943	1.458	246	449	2.103	151	94.918	14.340	1.618	1.531
49	Siena	—	—	—	—	—	—	1.801	529	59	—
50	Perugia	7.895	667	180	276	1.722	—	39.188	6.261	721	204
51	Terni	987	30	15	10	162	—	11.528	1.000	246	6
52	Ancona	1.933	153	35	25	543	—	19.056	4.138	803	11
53	Ascoli Piceno	—	—	—	—	—	—	1.980	60	76	—
54	Macerata	19.418	1.906	516	622	4.732	—	95.682	16.375	2.649	301
55	Pesaro e Urbino	400	—	—	—	—	—	720	50	—	—
56	Frosinone	—	—	—	—	—	—	—	—	—	—
57	Latina	—	—	—	—	—	—	—	—	—	—
58	Rieti	—	—	—	—	—	—	—	—	—	—
59	Roma	—	—	—	—	—	—	18.506	1.062	439	183
60	Viterbo	—	—	—	—	—	—	369	40	50	—
61	Campobasso	—	—	—	—	—	—	143	11	3	—
62	Chieti	—	—	—	—	—	—	240	18	7	—
63	L'Aquila	—	—	—	—	—	—	—	—	—	—
64	Pescara	—	—	—	—	—	—	—	—	—	—
65	Teramo	—	—	—	—	—	—	53	—	—	—
66	Avellino	394	32	2	—	33	—	24.736	1.920	599	12
67	Benevento	—	—	—	—	—	—	—	—	—	—
68	Caserta	155	—	1	—	37	—	3.836	352	30	—
69	Napoli	9.830	593	244	128	1.511	—	171.161	12.029	4.304	281
70	Salerno	1.391	40	10	—	618	—	11.290	253	77	—
71	Bari	445	48	8	14	96	—	5.605	885	92	16
72	Brindisi	—	—	—	—	—	—	252	—	3	—
73	Foggia	—	—	—	—	—	—	2.377	172	82	—
74	Lecce	—	—	—	—	—	—	988	18	13	—
75	Taranto	—	—	—	—	—	—	242	26	1	—
76	Matera	—	—	—	—	—	—	—	—	—	—
77	Potenza	—	—	—	—	—	—	774	131	11	—
78	Catanzaro	—	—	—	—	—	—	180	—	—	—
79	Cosenza	2.105	—	26	47	488	—	5.082	—	88	8
80	Reggio di Calabria	—	—	—	—	—	—	439	68	—	—
81	Agrirento	—	—	—	—	—	—	—	—	—	—
82	Caltanissetta	—	—	—	—	—	—	—	—	—	—
83	Catania	728	72	15	—	206	—	21.221	2.502	173	—
84	Enna	—	—	—	—	—	—	—	—	—	—
85	Messina	168	14	—	—	—	—	1.502	80	24	—
86	Palermo	360	45	—	—	—	—	25.795	1.662	411	—
87	Ragusa	—	—	—	—	—	—	128	—	30	—
88	Siracusa	—	—	—	—	—	—	—	—	—	—
89	Trapani	—	—	—	—	—	—	335	30	—	—
90	Cagliari	392	32	5	18	99	—	3.031	169	33	—
91	Nuoro	—	—	—	—	—	—	2.101	259	25	—
92	Sassari	1.406	131	27	30	392	—	12.098	1.293	179	42
	ITALIA	1.123.780	119.613	33.777	64.996	219.234	8.787	6.299.799	1.014.911	200.895	79.503

ORE DI LAVORO E RELATIVE SPESE

secondo gruppi di posizioni nella professione e titolo di spesa

di attività economica

APPRENDISTI		TOTALE												N. d'ordine
Contributi e spese, per il personale, a carico dei datori di lavoro		Retribuzioni lorde				Ritenute a carico del personale				Contributi e spese, a carico dei datori di lavoro				
per previdenza sociale e gestioni collegate	altri	salari e stipendi	altre	Totale	per il personale delle unità artigiane	per previdenza sociale e gestioni collegate	erariali	Totale	delle unità artigiane	per previdenza sociale e gestioni collegate	altri	Totale	delle unità artigiane	
8.406	36	23.413	3.123	26.536	3.673	429	102	531	30	8.807	36	8.843	1.094	1
14	—	42	—	42	42	—	—	—	—	14	—	14	14	2
40.300	1.579	111.002	17.876	128.878	2.044	2.721	761	3.482	73	42.075	1.579	43.654	788	3
49.331	1.069	164.614	30.466	195.080	3.847	2.953	2.536	5.489	185	54.713	1.252	55.965	727	4
417.826	24.761	1.638.857	298.174	1.937.031	28.411	30.651	33.070	63.721	698	481.632	28.445	510.077	8.541	5
29.511	914	136.707	24.496	161.203	1.810	2.733	1.516	4.249	26	41.502	967	42.469	593	6
955	1	2.906	387	3.293	56	128	16	144	—	955	1	956	21	7
9.420	—	25.364	3.724	29.088	1.720	463	141	604	12	9.664	—	9.664	458	8
55.399	24.151	184.821	28.233	213.054	611	2.230	1.191	3.421	12	57.801	24.151	81.952	196	9
7.349	—	32.819	2.218	35.037	1.346	590	181	771	11	8.197	—	8.197	403	10
642	8	2.021	2.293	2.293	38	272	6	44	44	642	8	650	650	11
—	—	—	—	—	—	—	—	—	—	—	—	—	—	12
447.227	14.083	1.641.314	238.145	1.879.459	112.059	29.855	24.083	53.938	3.778	503.146	15.959	519.105	26.224	13
23.194	118	71.442	11.816	83.258	2.567	1.426	654	2.080	79	25.588	121	25.709	721	14
7.274	21	23.385	3.977	27.362	—	489	911	422	—	8.365	498	8.863	—	15
211.269	18.290	765.054	112.109	877.163	15.651	19.517	11.347	30.864	284	227.894	19.639	247.533	4.615	16
3.519	—	17.623	2.618	20.241	937	121	419	540	15	4.199	—	4.199	302	17
5.452	—	16.213	3.449	19.662	—	433	184	617	—	5.561	—	5.561	—	18
5.391	10	16.165	1.338	17.503	325	327	179	506	—	5.835	130	5.965	94	19
28.585	345	85.917	7.614	93.531	3.756	2.045	832	2.877	72	31.526	401	31.927	1.204	20
6	—	78	—	78	78	8	—	8	8	6	—	6	6	21
7.790	—	19.665	1.563	21.228	831	366	123	489	19	8.214	—	8.214	240	22
8.225	149	28.593	1.415	30.008	1.509	469	210	679	22	8.793	369	9.162	486	23
71.772	506	205.402	35.837	241.239	2.488	3.915	2.237	6.152	56	76.708	506	77.214	952	24
63.222	240	189.950	23.662	213.612	9.440	5.203	1.445	6.648	406	68.540	240	68.780	2.443	25
—	—	—	—	—	—	—	—	—	—	—	—	—	—	26
23.736	185	62.421	11.290	73.711	5.272	1.270	724	1.994	175	25.405	249	25.654	1.776	27
1.478	38	3.752	867	4.619	742	9	—	9	5	1.478	38	1.516	279	28
85.902	3.300	401.165	70.799	471.964	5.956	78.011	44.064	122.075	315	101.921	3.770	105.691	1.532	29
1.455	—	4.506	911	5.417	—	75	62	137	—	1.683	—	1.683	—	30
15	—	73	—	73	73	9	—	9	9	15	—	15	15	31
9.012	144	46.658	5.980	52.638	238	832	630	1.462	4	9.794	154	9.948	63	32
13.313	201	40.061	3.542	43.603	5.388	786	42	828	95	13.691	207	13.898	1.402	33
99	7	268	—	268	269	3	—	3	3	99	7	106	106	34
639	—	1.977	182	2.159	1.549	78	—	78	65	712	—	712	544	35
17.821	103	54.412	2.552	56.964	2.175	820	334	1.154	15	18.781	103	18.884	553	36
992	—	3.134	568	3.702	166	60	—	60	3	992	—	992	28	37
149	—	508	43	551	551	3	—	3	3	149	—	149	149	38
220	—	656	—	656	496	41	—	41	1	220	—	220	220	39
841	—	2.655	557	3.212	378	50	—	28	78	882	—	882	104	40
200	—	2.004	48	2.052	668	23	—	530	5	200	—	200	213	41
106.488	760	335.451	50.331	385.782	32.637	21.107	6.665	27.772	1.276	111.790	773	112.563	8.136	42
—	—	—	—	—	—	—	—	—	—	—	—	—	—	43
12	—	1.905	318	2.223	—	763	44	807	—	12	—	12	—	44
1.695	5	3.937	816	4.753	435	113	12	125	7	1.756	5	1.761	164	45
—	—	—	—	—	—	—	—	—	—	—	—	—	—	46
105.353	1.792	417.362	62.253	479.615	88.636	9.333	5.495	14.828	2.412	108.034	1.842	109.876	21.425	47
29.817	292	106.861	15.798	122.659	—	1.864	1.980	3.844	—	31.920	443	32.363	—	48
946	—	1.801	529	2.330	—	59	—	59	—	946	—	946	—	49
16.814	72	47.083	6.928	54.011	—	901	480	1.381	—	18.536	72	18.608	—	50
2.251	—	12.515	1.030	13.545	—	261	16	277	—	2.413	—	2.413	—	51
6.204	1.351	20.989	4.291	25.280	2.323	838	36	874	32	6.747	1.353	8.100	590	52
720	85	1.980	60	2.040	260	76	—	76	76	720	85	805	5	53
40.838	283	115.100	18.281	133.381	1.650	3.165	923	4.088	34	45.570	283	45.853	316	54
190	—	1.120	50	1.170	—	—	—	—	—	190	—	190	—	55
—	—	—	—	—	—	—	—	—	—	—	—	—	—	56
—	—	—	—	—	—	—	—	—	—	—	—	—	—	57
3.972	470	18.506	1.062	19.568	5.236	439	183	622	61	3.972	470	4.442	1.300	59
160	—	369	40	409	—	50	—	50	—	160	—	160	—	60
53	—	143	11	154	154	3	—	3	3	53	—	53	53	61
91	—	240	18	258	258	7	—	7	7	91	—	91	91	62
—	—	—	—	—	—	—	—	—	—	—	—	—	—	63
—	—	—	—	—	—	—	—	—	—	—	—	—	—	64
18	—	53	—	53	53	—	—	—	—	18	—	18	18	65
8.950	110	25.130	1.952	27.082	6.407	601	12	613	334	8.983	110	9.093	1.798	66
—	—	—	—	—	—	—	—	—	—	—	—	—	—	67
1.462	—	3.991	352	4.343	184	31	—	31	—	1.499	—	1.499	64	68
62.408	45	180.991	12.622	193.613	12.334	4.548	409	4.957	375	63.919	45	63.964	3.862	69
3.941	143	12.681	293	12.974	2.052	87	—	87	—	4.559	143	4.702	767	70
2.278	38	6.050	933	6.983	2.282	100	30	130	35	2.374	38	2.412	790	71
79	—	252	—	252	96	3	—	3	1	79	—	79	33	72
645	110	2.377	172	2.549	1.985	82	—	82	68	645	110	755	565	73
275	4	968	18	1.006	1.006	13	—	13	13	275	4	279	279	74
43	—	242	26	268	80	1	—	1	—	43	—	43	20	75
—	—	—	—	—	—	—	—	—	—	—	—	—	—	76
426	—	774	131	905	905	11	—	11	11	426	—	426	426	77
40	—	180	—	180	—	—	—	—	—	40	—	40	—	78
1.885	—	7.187	—	7.187	60	114	—	55	—	2.373	—	2.373	13	79
254	—	439	68	507	—	—	—	—	—	254	—	254	—	80
—	—	—	—	—	—	—	—	—	—	—	—	—	—	81
—	—	—	—	—	—	—	—	—	—	—	—	—	—	82
8.965	—	21.949	2.574	24.523	537	188	—	188	11	9.171	—	9.171	983	83
—	—	—	—	—	—	—	—	—	—	—	—	—	—	84
608	—	1.670	94	1.764	—	24	—	24	—	608	—	608	—	85
8.944	7	26.155	1.707	27.862	3.020	411	—	411	9	8.944	7	8.951	731	86
15	—	128	—	128	128	30	—	30	30	15	—	15	15	87
—	—	—	—	—	—	—	—	—	—	—	—	—	—	88
58	—	335	30	365	—	—	—	—	—	58	—	58	—	89
1.844	—	3.423	201	3.624	180	38	18	56	—	1.943	—	1.943	—	90
978	—	2.101	259	2.360	85	25	—	25	—	978	—	978	27	91
5.451	—	13.504	1.424	14.928	—	206	72	278	—	5.843	—	5.843	—	92
2.083.122	95.826	7.423.579	1.134.524	8.558.103	382.398	234.672	144.499	379.171	11.328	2.302.356	104.613	2.406.969	100.227	

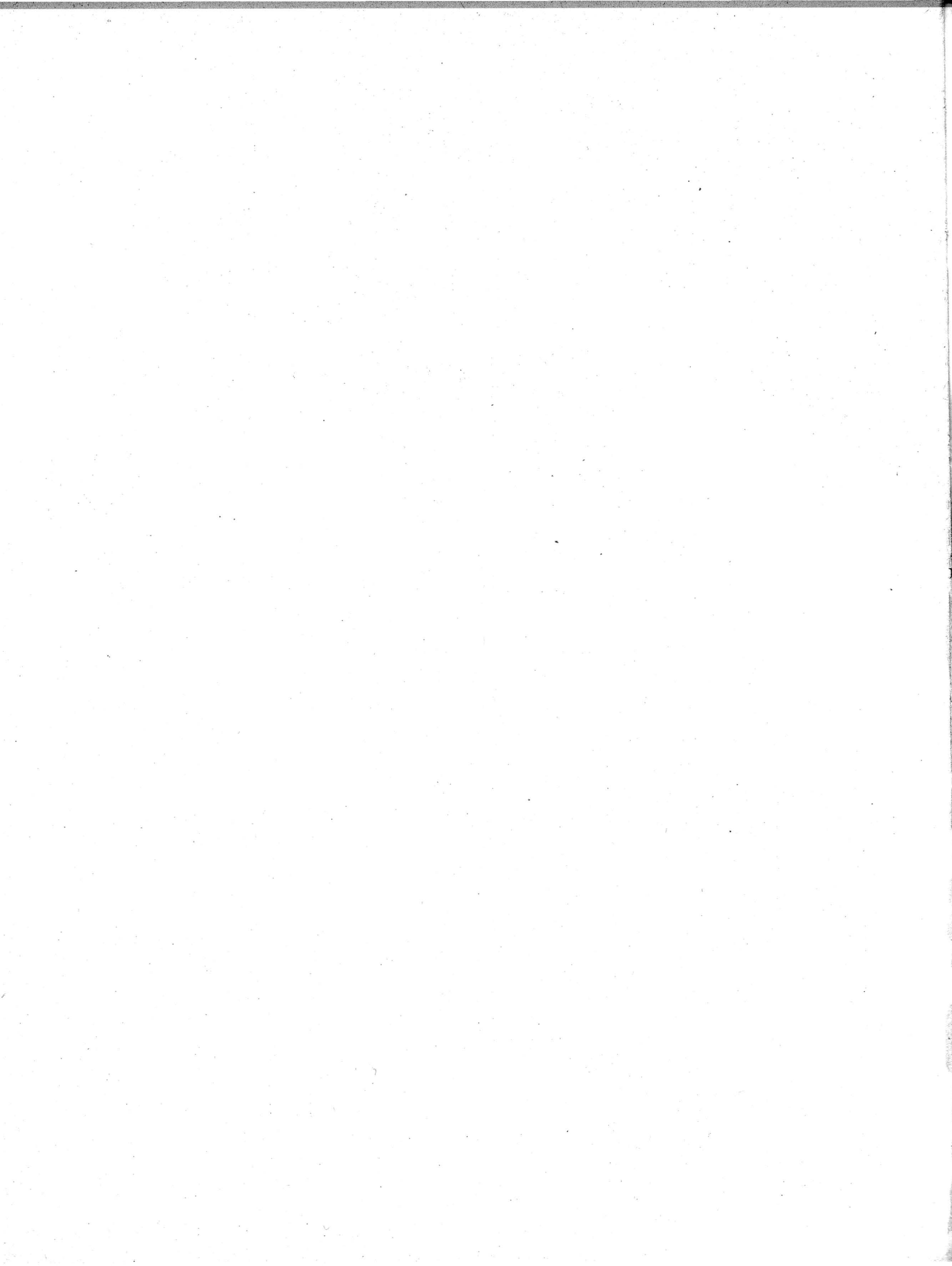

ALLEGATO

CLASSIFICAZIONE DELLE ATTIVITÀ ECONOMICHE

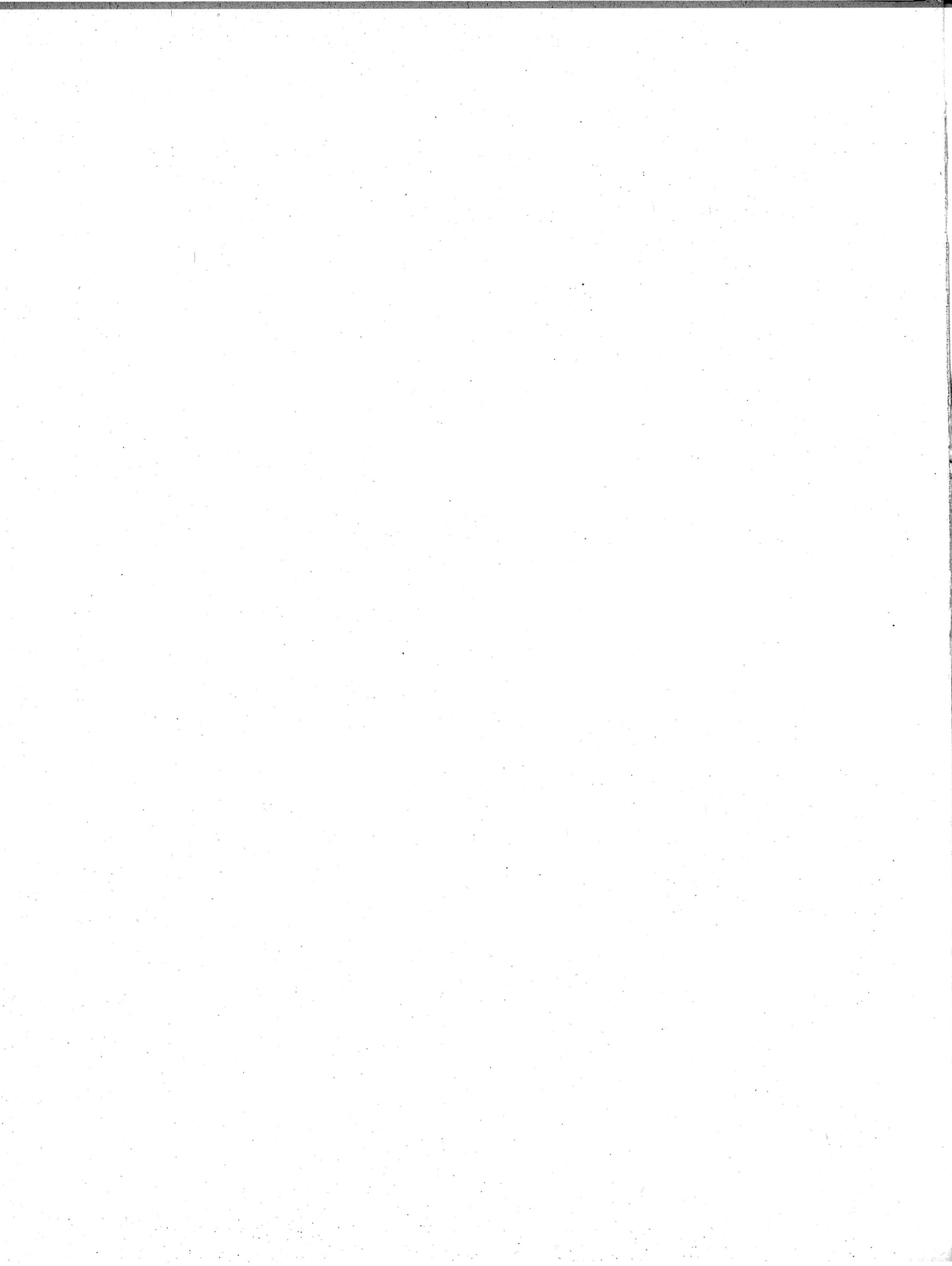

CLASSIFICAZIONE DELLE ATTIVITA' ECONOMICHE

Ramo 1 - Agricoltura, silvicoltura, caccia e pesca

CLASSE 1.01 - AGRICOLTURA E ZOOTECNIA

SOTTOCLASSE 1.01. A — AZIENDE AGRICOLE NON SPECIALIZZATE (*comprese le aziende agricolo-forestali*)

Categoria

- 1.01.01 — Aziende agricole non specializzate
- 1.01.02 — Aziende agricolo-forestali

SOTTOCLASSE 1.01. B — AZIENDE AGRICOLE SPECIALIZZATE

- 1.01.03 — Aziende specializzate viticole
- 1.01.04 — Aziende specializzate olivicole
- 1.01.05 — Aziende specializzate agrumicole
- 1.01.06 — Aziende specializzate orticole
- 1.01.07 — Aziende specializzate frutticole
- 1.01.08 — Aziende specializzate floricole
- 1.01.09 — Aziende specializzate vivaistiche e semenziere
- 1.01.10 — Aziende specializzate miste non classificabili col criterio della prevalenza

SOTTOCLASSE 1.01. C — AZIENDE SPECIALIZZATE ZOOTECNICHE

- 1.01.11 — Aziende di allevamento di bovini
- 1.01.12 — Aziende di allevamento di equini
- 1.01.13 — Aziende di allevamento di ovini
- 1.01.14 — Aziende di allevamento di animali da cortile
- 1.01.15 — Aziende di allevamento di animali da pelliccia
- 1.01.16 — Aziende di allevamento di altri animali

CLASSE 1.02 - SILVICOLTURA

- 1.02.01 — Aziende forestali
- 1.02.02 — Aziende di utilizzazione del bosco (*utilizzatori non silvicoltori*)
- 1.02.03 — Aziende silvo-pastorali

CLASSE 1.03 - CACCIA - PESCA IN ACQUE INTERNE

- 1.03.01 — Caccia e cattura di animali
- 1.03.02 — Pesca e allevamento in acque interne

CLASSE 1.04 - PESCA IN ACQUE MARINE

- 1.04.01 — Pesca in acque marine, da terra
- 1.04.02 — Pesca in acque marine, con naviglio
- 1.04.03 — Pesca con tonnare
- 1.04.04 — Allevamento di pesci e molluschi in acque marine (*valli salse, laghi costieri, stagni litoranei, peschiere e lagune*)

CLASSE 1.05 - ATTIVITÀ CONNESSE CON L'AGRICOLTURA

SOTTOCLASSE 1.05. A — ATTIVITÀ TRASFORMATRICI ANNESSE AD AZIENDE AGRICOLE (*che lavorano prevalentemente prodotti propri*) o SVOLTE IN SOCIALE

- 1.05.01 — Trattamento, trasformazione del latte e manipolazione dei suoi derivati
- 1.05.02 — Produzione di vini e di mosti concentrati
- 1.05.03 — Distillerie per la produzione di acquaviti e liquori
- 1.05.04 — Produzione di olio d'oliva per spremitura
- 1.05.05 — Pilatura e altre lavorazioni di cereali e legumi (*esclusa la molitura*)
- 1.05.06 — Conservazione e trasformazione di frutta, ortaggi, funghi e prodotti similari
- 1.05.07 — Altre attività trasformatrici (*semi oleosi, agrumi, ecc.*)

SOTTOCLASSE 1.05. B — ESERCIZIO DI MACCHINE AGRICOLE

- 1.05.08 — Esercizio di macchine agricole per conto terzi (*compreso il noleggio*)
- 1.05.09 — Esercizio di macchine agricole da parte di consorzi e cooperative aziendali dell'agricoltura

Ramo 2 - Industrie estrattive*(comprese tutte le operazioni complementari per il trattamento e l'arricchimento dei minerali)***CLASSE 2.01 - ESTRAZIONE DI MINERALI METALLIFERI**

Categorìa

- 2.01.01 — Miniere di minerali di ferro
- 2.01.02 — Miniere di minerali metalliferi non ferrosi
- 2.01.03 — Ricerche di minerali metalliferi

CLASSE 2.02 - ESTRAZIONE DI MINERALI NON METALLIFERI**SOTTOCLASSE 2.02. A — ESTRAZIONE DI COMBUSTIBILI FOSSILI**

- 2.02.01 — Miniere di combustibili fossili e cave di torba
- 2.02.02 — Miniere di combustibili liquidi e gassosi
- 2.02.03 — Ricerche di combustibili

SOTTOCLASSE 2.02. B — ESTRAZIONE DI MARMO, DI PIETRE E DI ALTRI MATERIALI DA COSTRUZIONE

- 2.02.04 — Cave di marmo e pietre affini, di travertino, granito, pietre da costruzione e alabastro
- 2.02.05 — Cave di sabbia, ghiaia e pietrisco

SOTTOCLASSE 2.02. C — ESTRAZIONE DI ALTRI MINERALI NON METALLIFERI

- 2.02.06 — Miniere di solfo
- 2.02.07 — Cave e miniere di minerali non metalliferi non altrove classificati (*salgemma, grafite, caolino, talco, amianto, acido borico, mica, argilla, quarzo, gesso, marna da cemento, ecc.*)
- 2.02.08 — Estrazione di sale marino e di ebollizione
- 2.02.09 — Sorgenti di acque minerali
- 2.02.10 — Ricerche di minerali non metalliferi (*esclusi i combustibili*)

Ramo 3 - Industrie manifatturiere**CLASSE 3.01 - INDUSTRIE ALIMENTARI E AFFINI***(escluse le attività comprese nella sottoclasse 1.05. A)***SOTTOCLASSE 3.01. A — INDUSTRIE DELLE DERRATE ALIMENTARI E AFFINI (*escluse le bevande*)**

- 3.01.01 — Pilatura e altre lavorazioni di cereali e legumi (*esclusa la molitura*)
- 3.01.02 — Molitura di cereali
- 3.01.03 — Panificazione
- 3.01.04 — Produzione specializzata di biscotti e pasticceria
- 3.01.05 — Pastificazione
- 3.01.06 — Produzione di cioccolato, caramelle e confetture in genere
- 3.01.07 — Produzione e raffinazione dello zucchero
- 3.01.08 — Macellazione, lavorazione e conservazione delle carni
- 3.01.09 — Lavorazione e conservazione dei prodotti alimentari della pesca
- 3.01.10 — Conservazione e trasformazione di frutta, ortaggi, funghi e prodotti simili
- 3.01.11 — Produzione di estratti e dadi alimentari, di alimenti dietetici, di succedanei del caffè; torrefazione del caffè
- 3.01.12 — Trattamento, trasformazione del latte e manipolazione dei suoi derivati
- 3.01.13 — Produzione di olio d'oliva per spremitura
- 3.01.14 — Produzione di olio di semi per spremitura o per estrazione con solvente
- 3.01.15 — Produzione di olio al solvente dalle sanse di oliva
- 3.01.16 — Raffinazione degli oli vegetali, distillazione di acidi grassi, produzione di olio per sintesi
- 3.01.17 — Industrie alimentari non altrove classificate (*preparazione droghe, lavorazione miele, produzione lieviti, cialde, mangimi, glucosio, fecole, estratti per liquori, aceti, ecc.*)

SOTTOCLASSE 3.01. B — INDUSTRIE DELLE BEVANDE E AFFINI

- 3.01.18 — Produzione di vini e di mosti concentrati
- 3.01.19 — Distillerie di alcool di 2ª categoria e produzione di acquaviti e liquori
- 3.01.20 — Produzione di malto, birra ed estratti di malto
- 3.01.21 — Produzione di bevande analcoliche gassate, di seltz e di acque minerali artificiali
- 3.01.22 — Fabbricazione di ghiaccio, produzione di energia refrigerante, magazzini frigoriferi per conto terzi (*esclusi i frigoriferi dei magazzini generali e dei mercati*)
- 3.01.23 — Produzione di gelati

CLASSE 3.02 - INDUSTRIA DEL TABACCO

- 3.02.01 — Stagionatura, manipolazione, selezione e imbottamento delle foglie di tabacco
- 3.02.02 — Lavorazione e confezione di tabacchi stagionati e dei loro sottoprodotti

CLASSE 3.03 - INDUSTRIE DELLE PELLI E DEL CUIOIO

- 3.03.01 — Concerie (*esclusa la concia e tintura delle pelli per pellicceria*)
- 3.03.02 — Concia e tintura delle pelli per pellicceria
- 3.03.03 — Fabbricazione di articoli di cuoio, pelle e loro succedanei (*esclusi i guanti e le calzature*)

CLASSE 3.04 - INDUSTRIE TESSILI

SOTTOCLASSE 3.04. A — INDUSTRIA DELLA SETA

Categoria

- 3.04.01 — Produzione del seme bachi
- 3.04.02 — Essiccazione di bozzoli
- 3.04.03 — Trattura della seta e filatura dei bozzoli doppi
- 3.04.04 — Torcitura della seta, pura o mista ad altre fibre, e di altre fibre tessili
- 3.04.05 — Filatura dei cascami di seta e fibre affini
- 3.04.06 — Tessitura della seta, pura o mista ad altre fibre, e di altre fibre tessili
- 3.04.07 — Preparazione, tintura, stampa, apparecchiatura e coesionatura di filati e tessuti di seta, puri o misti, e di altre fibre tessili secondo i procedimenti serici

SOTTOCLASSE 3.04. B — INDUSTRIA DEL COTONE

- 3.04.08 — Filatura e ritorcitura del cotone, puro o misto ad altre fibre, e di altre fibre tessili
- 3.04.09 — Tessitura del cotone, puro o misto ad altre fibre, e di altre fibre tessili
- 3.04.10 — Preparazione, tintura, stampa, candeggio, mercerizzazione, gommatura e finitura in genere di tessuti di cotone e di altre fibre tessili

SOTTOCLASSE 3.04. C — INDUSTRIA DELLA LANA

- 3.04.11 — Lavatura meccanica della lana, compresa quella per materassi
- 3.04.12 — Pettinatura della lana, pura o mista ad altre fibre, e di altre fibre tessili
- 3.04.13 — Filatura della lana pettinata, pura o mista ad altre fibre, e di altre fibre tessili
- 3.04.14 — Filatura della lana cardata, vergine o rigenerata, pura o mista ad altre fibre, e di altre fibre tessili
- 3.04.15 — Tessitura della lana, pura o mista ad altre fibre, e di altre fibre tessili
- 3.04.16 — Lavatura, cardatura e filatura a mano della lana; tessitura a mano; tessitura meccanica a carattere artigianale
- 3.04.17 — Preparazione, tintura, stampa, candeggio, mercerizzazione, gommatura e finitura in genere di tessuti di lana e di altre fibre tessili

SOTTOCLASSE 3.04. D — INDUSTRIA DELLA LAVORAZIONE DELLE FIBRE TESSILI
ARTIFICIALI (*cellulosiche*) E SINTETICHE

- 3.04.18 — Torcitura delle fibre tessili artificiali e sintetiche
- 3.04.19 — Tessitura delle fibre tessili artificiali e sintetiche
- 3.04.20 — Preparazione, tintura, stampa, candeggio, mercerizzazione, gommatura e finitura in genere delle fibre tessili artificiali e sintetiche

SOTTOCLASSE 3.04. E — INDUSTRIE DELLA CANAPA, DEL LINO, DELLA IUTA E SIMILI

- 3.04.21 — Lavorazione della canapa e del lino, puri o misti ad altre fibre, e di altre fibre tessili (*comprese: la macerazione e stigliatura del lino; la pettinatura, filatura e tessitura del lino, della canapa e simili, puri o misti ad altre fibre; la disintegrazione e cotonizzazione della canapa e di altre fibre*)
- 3.04.22 — Lavorazione della iuta pura o mista ad altre fibre
- 3.04.23 — Fabbricazione di cordami e spaghi

SOTTOCLASSE 3.04. F — INDUSTRIE TESSILI VARIE NON ALTROVE CLASSIFICATE

- 3.04.24 — Lavorazione (*esclusa la filatura*) e classificazione dei cascami di qualsiasi tessile
- 3.04.25 — Fabbricazione di tappeti da terra (*esclusi quelli di cocco*)
- 3.04.26 — Fabbricazione di tessuti di maglia, di maglieria, guanti in maglia e calze
- 3.04.27 — Fabbricazione di reti da pesca e da caccia
- 3.04.28 — Fabbricazione di corde e tappeti di cocco
- 3.04.29 — Fabbricazione di passamanerie, trecce e stringhe; di tulli, veli, merletti e pizzi; di nastri e simili (*anelastici*); ricami a macchina e guipures
- 3.04.30 — Fabbricazione di nastri e tessuti elastici
- 3.04.31 — Lavorazione delle setole, del crine animale, del pelo, delle penne, delle piume, del capok e simili (*esclusa la confezione dei materassi, cuscini, ecc.*)
- 3.04.32 — Fabbricazione e lavorazione di filati, tessuti e affini non altrove classificati (*comprese: a) la lavorazione del cotone idrofilo o per esplosivi e del materiale da medicazione; b) la produzione dei feltri battuti di lana e di pelo non per cappelli; c) la fabbricazione di corde e cordicelle per l'industria tessile*)
- 3.04.33 — Preparazione, tintoria, candeggio, stampa, mercerizzazione, impermeabilizzazione, gommatura ed in genere le lavorazioni inerenti alla finitura e rifinitura di qualsiasi tessile, esclusi i manufatti dell'industria serica, cotoniera, laniera e delle fibre tessili artificiali e sintetiche; imbiancatura e tintoria della paglia, del truciolo, del giunco, della rafia e simili

CLASSE 3.05 - INDUSTRIE DEL VESTIARIO, ABBIGLIAMENTO,
ARREDAMENTO E AFFINI

- 3.05.01 — Preparazione del pelo per cappelli; fabbricazione di feltri per cappelli, di cappelli e berretti (*esclusi i cappelli di paglia*)
- 3.05.02 — Fabbricazione di trecce di truciolo, di paglia e di materie affini per cappelli, e di cappelli di truciolo, di paglia e di materie affini
- 3.05.03 — Laboratori di modisteria
- 3.05.04 — Laboratori per la confezione di vestiario
- 3.05.05 — Laboratori per la confezione di pellicce
- 3.05.06 — Laboratori per la confezione di biancheria
- 3.05.07 — Calzaturifici
- 3.05.08 — Laboratori per la confezione e riparazione a mano di calzature
- 3.05.09 — Laboratori per la riparazione a macchina di calzature
- 3.05.10 — Fabbricazione di guanti in pelle

Categoria

- 3.05.11 — Fabbricazione di guanti in stoffa o in tessuto di maglia
- 3.05.12 — Laboratori per la confezione di guarnizioni per abiti, di fiori artificiali e oggetti di ornamento e arredamento
- 3.05.13 — Fabbricazione in serie di bottoni (*esclusi i bottoni metallici, a pressione, di vetro e di porcellana*)
- 3.05.14 — Laboratori per confezioni varie o accessorie del vestiario e affini (*busti, ombrelli, cravatte, bretelle, ecc.*)
- 3.05.15 — Laboratori di materassoio, di tappezziere in stoffa e laboratori per confezioni di vele, bandiere e simili
- 3.05.16 — Confezione di parrucche e lavorazione di capelli. Lavorazione delle penne e delle piume da ornamento

CLASSE 3.06 - INDUSTRIE DEL LEGNO

SOTTOCLASSE 3.06. A — INDUSTRIE DEL LEGNO, DEL SUGHERO E AFFINI (*esclusa la fabbricazione di mobili e la costruzione di veicoli*)

- 3.06.01 — Segazione, stagionatura e conservazione del legno
- 3.06.02 — Produzione di compensati e simili, di tranciati e di pannel fibrolegnosi
- 3.06.03 — Fabbricazione di recipienti in legno
- 3.06.04 — Laboratori di falegnameria e di carpenteria in legno
- 3.06.05 — Fabbricazione di utensili, attrezzi ed altri oggetti in legno
- 3.06.06 — Preparazione del crine vegetale, della trebbia, del truciolo e trece di truciolo non per cappelli e simili. Lavorazione di canne palustri, vimini, giunchi, paglia e trece di paglia non per cappelli, sparto e saggina (*esclusa la fabbricazione dei cappelli di paglia*)
- 3.06.07 — Fabbricazione di scope e affini
- 3.06.08 — Lavorazione del sughero

SOTTOCLASSE 3.06. B — INDUSTRIE DEL MOBILIO E DELL'ARREDAMENTO IN LEGNO

- 3.06.09 — Fabbricazione di mobili e di arredamenti in legno
- 3.06.10 — Lucidatura, laccatura, doratura di mobili e di altri oggetti in legno

SOTTOCLASSE 3.06. C — INDUSTRIE DEI VEICOLI E CARPENTERIA NAVALE IN LEGNO

- 3.06.11 — Costruzione e riparazione di veicoli in legno
- 3.06.12 — Carpenteria navale in legno

CLASSE 3.07 - INDUSTRIE DELLA CARTA E DELLA CARTOTECNICA

- 3.07.01 — Fabbricazione di paste da carta, fabbricazione di carta e di cartone
- 3.07.02 — Trasformazione della carta e del cartone (*compresa la fabbricazione di carte da parati e di carte da gioco*) e produzioni cartotecniche

CLASSE 3.08 - INDUSTRIE POLIGRAFICHE, EDITORIALI E AFFINI

- 3.08.01 — Arti grafiche (*compresa la fotoincisione*)
- 3.08.02 — Legatorie e rilegatorie
- 3.08.03 — Editorie e agenzie di stampa
- 3.08.04 — Copisterie e laboratori di riproduzione disegni

CLASSE 3.09 - INDUSTRIE FOTO-FONO-CINEMATOGRAFICHE

- 3.09.01 — Studi fotografici e fotografie commerciali
- 3.09.02 — Produzione, sincronizzazione, doppiatura, sviluppo e stampa di pellicole cinematografiche
- 3.09.03 — Incisione, edizione e stampa di dischi fonografici

CLASSE 3.10 - INDUSTRIE METALLURGICHE

- 3.10.01 — Produzione e prime lavorazioni dei metalli ferrosi
- 3.10.02 — Seconde lavorazioni del ferro e dell'acciaio (*bulloneria grezza; derivati della lavorazione del filo; nastri laminati a freddo; trafilati a freddo; tubi avvicinati, aggraffati, saldati e simili*)
- 3.10.03 — Produzione e lavorazione dei metalli non ferrosi

CLASSE 3.11 - INDUSTRIE MECCANICHE

SOTTOCLASSE 3.11. A — FONDERIE DI 2^a FUSIONE

- 3.11.01 — Fonderie di ghisa di 2^a fusione
- 3.11.02 — Fonderie di metalli non ferrosi di 2^a fusione

SOTTOCLASSE 3.11. B — COSTRUZIONE DI MACCHINE MOTRICI, VARIATORI E RIDUTTORI DI VELOCITÀ E DI APPARECCHI PER IMPIANTI DI SOLLEVAMENTO E TRASPORTO (*escluse le macchine e gli apparecchi elettrici*)

- 3.11.03 — Costruzione di macchine motrici non elettriche, nonchè di parti ed accessori delle stesse
- 3.11.04 — Costruzione di trasmissioni e di organi relativi
- 3.11.05 — Costruzione di apparecchi per impianti di sollevamento e trasporto

SOTTOCLASSE 3.11. C — COSTRUZIONE DI MACCHINE UTENSILI E DI UTENSILERIA PER MACCHINE

- 3.11.06 — Costruzione di macchine utensili per la lavorazione dei metalli
- 3.11.07 — Costruzione di macchine utensili per la lavorazione del legno, di macchine per materie plastiche, per cuoio e gomma, di macchine per la produzione e lavorazione del vetro ed affini
- 3.11.08 — Fabbricazione di utensileria per macchine utensili per la lavorazione dei metalli

SOTTOCLASSE 3.11. D — COSTRUZIONE DI MACCHINE OPERATRICI, DI MACCHINE PER L'AGRICOLTURA, DI POMPE, COMPRESSORI, VALVOLAME E SIMILI

Categoria

- 3.11.09 — Costruzione di macchine per l'agricoltura
- 3.11.10 — Costruzione di macchine per l'estrazione e il trattamento dei minerali, compreso macchinario e attrezzatura per trivellazione del sottosuolo e per l'industria del petrolio e del metano; costruzione di macchine per laterizi e per la lavorazione del marmo e delle pietre
- 3.11.11 — Costruzione di macchine ed apparecchi per l'industria tessile e del vestiario
- 3.11.12 — Costruzione di macchine per la fabbricazione o lavorazione della carta e dei cartoni, per cartotecnica e legatoria e di macchine grafiche
- 3.11.13 — Costruzione di macchine per siderurgia e per fonderia
- 3.11.14 — Costruzione di macchine e apparecchi per le industrie chimiche e alimentari
- 3.11.15 — Costruzione di pompe, compressori, ventilatori industriali e fucine, rubinetteria, valvole e saracinesche, apparecchi ad aria compressa e affini; costruzione di macchine per la produzione del freddo e del ghiaccio

SOTTOCLASSE 3.11. E — COSTRUZIONE DI CARPENTERIA METALLICA, FORNI, CALDAIE E APPARECCHI TERMICI

- 3.11.16 — Costruzione di carpenteria metallica
- 3.11.17 — Costruzione di mobili e arredi metallici (*anche per uso sanitario*), casseforti, armadi e serrature di sicurezza
- 3.11.18 — Costruzione di forni, caldaie e apparecchi termici per uso industriale
- 3.11.19 — Costruzione di apparecchi igienico-sanitari e termici per uso domestico (*compresi cucine, fornelli e stufe non elettriche*)

SOTTOCLASSE 3.11. F — COSTRUZIONE DI MACCHINE, APPARECCHI E STRUMENTI ELETTRICI, DI TELECOMUNICAZIONE E AFFINI

- 3.11.20 — Costruzione di macchine, apparecchi e strumenti elettrici
- 3.11.21 — Costruzione di apparecchi di telecomunicazione in genere e affini

SOTTOCLASSE 3.11. G — COSTRUZIONE DI MEZZI DI TRASPORTO E LAVORI AFFINI

- 3.11.22 — Costruzione o montatura di biciclette e fabbricazione di parti di bicicletta
- 3.11.23 — Costruzione o montatura di motoveicoli
- 3.11.24 — Costruzione di autoveicoli e autotelai
- 3.11.25 — Costruzione di carrozzerie e di rimorchi per auto e motoveicoli, per autoveicoli speciali e per vetture filoviarie
- 3.11.26 — Fabbricazione di parti e accessori di auto e motoveicoli e di rimorchi
- 3.11.27 — Costruzione di materiale rotabile ferrotramviario e filoviario
- 3.11.28 — Costruzione e riparazione di aeromobili
- 3.11.29 — Cantieri navali per costruzioni metalliche
- 3.11.30 — Demolizione di navi

SOTTOCLASSE 3.11. H — MECCANICA DI PRECISIONE; FABBRICAZIONE DI MONETE, MEDAGLIE, OREFICERIA, ARGENTERIA E AFFINI

- 3.11.31 — Costruzione di macchine ed apparecchi per prove di materiali
- 3.11.32 — Costruzione o montatura di orologi e di movimenti di orologeria, compresa la costruzione di parti di orologi e di movimenti di orologeria
- 3.11.33 — Costruzione di apparecchi e strumenti ottici, topografici e geodetici; di strumenti per misure scientifiche in genere, per misure industriali varie, per laboratori di chimica e fisica; di misure lineari; di strumenti da disegno
- 3.11.34 — Costruzione di apparecchi e strumenti per misure di peso e capacità, di apparecchi automatici, dosatori, distributori e affini
- 3.11.35 — Costruzione di macchine per scrivere, per calcolare, registratori di cassa, duplicatori grafici ed altre macchine affini
- 3.11.36 — Costruzione di strumenti e apparecchi per chirurgia, per medicina e per odontotecnica
- 3.11.37 — Fabbricazione di monete, medaglie, oreficeria, argenteria e affini

SOTTOCLASSE 3.11. I — FABBRICAZIONE DI PRODOTTI MECCANICI NON ALTROVE CLASSIFICATI

- 3.11.38 — Fabbricazione di serramenta e di minuterie metalliche
- 3.11.39 — Fabbricazione di scatolame, fustame metallico e prodotti affini di lamiera sottile
- 3.11.40 — Fabbricazione di molle
- 3.11.41 — Produzione di bulloneria e viteria lavorata
- 3.11.42 — Fabbricazione di stoviglie, vasellame, posateria, attrezzi da cucina e di accessori casalinghi
- 3.11.43 — Fabbricazione di coltellerie, strumenti chirurgici, armi bianche e attrezzi per arti e mestieri
- 3.11.44 — Fabbricazione di armi da fuoco e di materiale bellico in genere

SOTTOCLASSE 3.11. L — OFFICINE PER LAVORAZIONI E RIPARAZIONI MECCANICHE VARIE

- 3.11.45 — Officine di fucinatura, stampatura e imbutitura, per conto terzi
- 3.11.46 — Officine per trattamenti superficiali ed elettrolitici dei metalli
- 3.11.47 — Lavori di picchettaggio e coloritura di navi
- 3.11.48 — Officine da ramaio, lattoniere, stagnino, fabbro ferraio, maniscalco e arrotino (*compresi gli ambulanti*)

Categoria

- 3.11.49 — Officine per riparazioni di autoveicoli
- 3.11.50 — Officine per riparazioni di motoveicoli e biciclette
- 3.11.51 — Officine per riparazioni meccaniche specializzate (*escluse quelle dei mezzi di trasporto*)
- 3.11.52 — Officine per lavorazioni e riparazioni meccaniche generiche per conto terzi
- 3.11.53 — Officine per riparazioni di macchinari e apparecchi elettrici e di telecomunicazioni
- 3.11.54 — Officine per riparazioni di apparecchi e materiali di riscaldamento, ventilazione, condizionamento d'aria, idrico-sanitari

CLASSE 3.12 - INDUSTRIE DELLA TRASFORMAZIONE DEI MINERALI
NON METALLIFERI (*esclusi i derivati del petrolio e del carbone*)

- 3.12.01 — Macinazione e lavaggio di minerali non metalliferi (*terre coloranti, caolino, roccia asfaltica, grafite, ecc.*)
- 3.12.02 — Lavorazione della pietra da costruzione e per uso industriale
- 3.12.03 — Lavorazione dei marmi e delle pietre affini, del travertino, del granito e dell'alabastro
- 3.12.04 — Fabbricazione di calce, cemento e gesso
- 3.12.05 — Fabbricazione di laterizi
- 3.12.06 — Industrie della ceramica, del grès e del materiale refrattario
- 3.12.07 — Lavorazione degli abrasivi naturali
- 3.12.08 — Fabbricazione di manufatti in cemento semplici o armati, di conglomerati cementizi misti con fibre o altre materie, di manufatti in gesso e stucco
- 3.12.09 — Fabbricazione e lavorazione del vetro (*escluse le lenti lavorate per occhiali e per strumenti ottici*)
- 3.12.10 — Lavorazione di pietre dure e preziose per gioielleria e per uso industriale
- 3.12.11 — Fabbricazione di prodotti ed oggetti da minerali non metalliferi non altrove classificati (*lavori in mosaico, ecc.*)

CLASSE 3.13 - INDUSTRIE CHIMICHE E AFFINI

SOTTOCLASSE 3.13. A — INDUSTRIE CHIMICHE

- 3.13.01 — Industrie chimico-estrattive e chimico-mineralurgiche
- 3.13.02 — Produzione di esplosivi
- 3.13.03 — Produzione di azotati, alcool metilico sintetico, acido solforico, concimi fosfatici, acido fosforico, anticrittogamici e antiparassitari per uso agricolo e di prodotti affini
- 3.13.04 — Produzione di soda, potassa, cloro e suoi principali derivati, acido cloridrico per reazione e per sintesi e suoi sali e derivati
- 3.13.05 — Industrie elettrochimiche (*compresa la produzione di abrasivi artificiali*)
- 3.13.06 — Produzione di acido acetico, suoi sali e derivati; di acetone; di alcool metilico (*escluso il sintetico*), butilico e derivati; di prodotti di esterificazione
- 3.13.07 — Produzione di alcool etilico di 1ª categoria
- 3.13.08 — Produzione di gas compressi
- 3.13.09 — Idrogenazione di oli e grassi, vegetali e animali, e lavorazione dei grassi
- 3.13.10 — Produzione di saponi, detersivi, glicerine, profumerie, essenze, aromi, candele e affini
- 3.13.11 — Produzione dei derivati agrumari
- 3.13.12 — Produzione di tartari, tartrati e derivati
- 3.13.13 — Produzioni farmaceutiche, chimico-farmaceutiche ed affini
- 3.13.14 — Produzione di estratti per concia e tinta e di concianti minerali
- 3.13.15 — Produzione di colori organici sintetici e relativi prodotti intermedi
- 3.13.16 — Produzione di vernici, pitture, smalti, inchiostri, destreine, colle, ceralacche ed affini
- 3.13.17 — Produzione di materie plastiche e resine sintetiche
- 3.13.18 — Produzione del trasparente di cellulosa
- 3.13.19 — Produzione di materiali sensibili per fotografia e cinematografia
- 3.13.20 — Produzioni chimiche varie non altrove classificate (*fiammiferi, colori inorganici, creme per calzature e per pavimenti, permanganato potassico, carboni attivi, prodotti per odontoiatria, colla di pesce, ecc.*)
- 3.13.21 — Laboratori di analisi chimiche e merceologiche

SOTTOCLASSE 3.13. B — INDUSTRIE DEI DERIVATI DEL PETROLIO E DEL CARBONE

- 3.13.22 — Produzione e lavorazione di oli minerali, miscele lubrificanti ed affini
- 3.13.23 — Raffinerie di petrolio
- 3.13.24 — Produzione di derivati della distillazione del carbone (*escluse le cokerie e le officine del gas*)
- 3.13.25 — Cokerie

SOTTOCLASSE 3.13. C — INDUSTRIE PER LA PRODUZIONE DELLA CELLULOSA PER USI TESSILI,
DELLE FIBRE TESSILI ARTIFICIALI E SINTETICHE

- 3.13.26 — Produzione di cellulosa per usi tessili
- 3.13.27 — Produzione di fibre tessili artificiali e sintetiche

CLASSE 3.14 - INDUSTRIE DELLA GOMMA ELASTICA

- 3.14.01 — Produzione di articoli di gomma elastica e di guttaperca e di gomma rigenerata
- 3.14.02 — Vulcanizzazione e riparazione di oggetti di gomma

CLASSE 3.15 - INDUSTRIE MANIFATTURIERE VARIE

- 3.15.01 — Produzione di cavi e conduttori elettrici isolati
- 3.15.02 — Fabbricazione di lampade elettriche, lampade e tubi luminescenti, valvole termoioniche e recipienti isolanti (*thermos*)

Categoria

- 3.15.03 — Fabbricazione di strumenti musicali
- 3.15.04 — Fabbricazione di oggetti in materie plastiche
- 3.15.05 — Altre industrie manifatturiere non altrove classificate (*oggetti in corno, avorio e tartaruga, spazzole, giocattoli di ogni genere, penne stilografiche, corde di budello per tennis e per strumenti musicali, cartucce, tubi isolanti, manichini, ecc.*)

Ramo 4 - Industrie delle costruzioni e dell'installazione di impianti

CLASSE 4.01 - INDUSTRIE DELLE COSTRUZIONI

- 4.01.01 — Costruzioni edili (*esclusa l'edilizia specializzata*)
- 4.01.02 — Movimenti di terra e lavori stradali
- 4.01.03 — Edilizia specializzata
- 4.01.04 — Edilizia minore ed attività ausiliarie dell'edilizia

CLASSE 4.02 - INDUSTRIE DELL'INSTALLAZIONE DI IMPIANTI DA PARTE DI AZIENDE SPECIALIZZATE, NON COSTRUTTRICI

- 4.02.01 — Installazione di impianti di riscaldamento, di ventilazione, di condizionamento, idrico-sanitari, di distribuzione di gas ed acqua calda, pneumatici, pluviali e coperture
- 4.02.02 — Installazione di impianti di produzione, trasformazione, trasporto ed utilizzazione di energia elettrica
- 4.02.03 — Installazione di impianti telegrafici, telefonici e radiotelegrafonici (*linee telegrafiche e telefoniche; impianti telefonici interni; stazioni telefoniche amplificatrici; impianti di apparati telegrafici*)
- 4.02.04 — Manutenzione e conduzione di impianti

**Ramo 5 - Produzione e distribuzione di energia elettrica e di gas
Distribuzione di acqua**

CLASSE 5.01 - PRODUZIONE E DISTRIBUZIONE DI ENERGIA ELETTRICA E DI GAS

- 5.01.01 — Produzione, trasporto e distribuzione di energia elettrica
- 5.01.02 — Produzione e distribuzione di gas illuminante
- 5.01.03 — Trasporto e distribuzione di gas naturali a mezzo di gasdotti

CLASSE 5.02 - DISTRIBUZIONE DI ACQUA

- 5.02.01 — Distribuzione di acqua potabile e non potabile

Ramo 6 - Trasporti e comunicazioni

CLASSE 6.01 - TRASPORTI

SOTTOCLASSE 6.01. A — TRASPORTI TERRESTRI

- 6.01.01 — Ferrovie esercitate dallo Stato (*compreso l'esercizio dei vagoni letto e ristorante e delle navi traghetto*)
- 6.01.02 — Ferrovie in concessione (*compreso l'esercizio di binari di raccordo per conto terzi*)
- 6.01.03 — Tramvie, filovie, autolinee, funivie, ecc. extraurbane
- 6.01.04 — Tramvie, filovie, autolinee, funivie, ecc. urbane (*compresi i servizi pubblici di ascensori e altri servizi collettivi urbani di trasporto esclusivo o prevalente di persone*)
- 6.01.05 — Servizi di trasporto persone con vetture od autovetture da piazza e da rimessa
- 6.01.06 — Servizi di trasporto merci su via ordinaria o per funivia

SOTTOCLASSE 6.01. B — TRASPORTI PER VIA D'ACQUA ED AEREA

- 6.01.07 — Trasporti marittimi
- 6.01.08 — Trasporti lacuali, fluviali e lagunari
- 6.01.09 — Trasporti aerei

SOTTOCLASSE 6.01. C — ATTIVITÀ AUSILIARIE DEI TRASPORTI

- 6.01.10 — Servizi ausiliari delle ferrovie (*pulizia carri ferroviari, deposito bagagli, noleggio cuscini, ecc.*)
- 6.01.11 — Servizi ausiliari dei trasporti su via ordinaria (*autorimesse, posteggio veicoli, scuderie, gestione autostrade, ecc.*)
- 6.01.12 — Servizi ausiliari dei trasporti per via d'acqua (*mediazione noleggi marittimi, ormeggio e disormeggio, servizi di palombaro e di salvataggio, bacini di carenaggio, ecc.*)
- 6.01.13 — Servizi ausiliari dei trasporti per via aerea (*pulizia e manutenzione aeroporti, rifornimento carburante, ecc.*)
- 6.01.14 — Imprese di carico, scarico e facchinaggio
- 6.01.15 — Imprese di portabagagli
- 6.01.16 — Imprese di spedizioni (*spedizionieri*)
- 6.01.17 — Noleggio di mezzi di trasporto

CLASSE 6.02 - COMUNICAZIONI

- 6.02.01 — Servizi postali, telegrafici, telefonici, radiotelegrafonici e televisivi, gestiti direttamente dallo Stato
- 6.02.02 — Servizi telegrafici, telefonici, radiotelegrafonici e televisivi, in concessione

Categorla

6.02.03 — Servizi postali, telegrafici, radiotelegrafici e telefonici, gestiti in appalto da aziende private

Ramo 7 - Commercio

CLASSE 7.01 - COMMERCIO ALL'INGROSSO

SOTTOCLASSE 7.01. A — COMMERCIO ALL'INGROSSO DI PRODOTTI AGRICOLI E ALIMENTARI

- 7.01.01 — Commercio all'ingrosso di cereali (*compreso il riso greggio*), legumi secchi, foraggi e semi oleosi
- 7.01.02 — Commercio all'ingrosso di sementi da orto e da prato e di piante officinali
- 7.01.03 — Commercio all'ingrosso di fiori, foglie ornamentali, piante ornamentali e da fiore, bulbi da fiore e semi da giardino
- 7.01.04 — Commercio all'ingrosso di frutta fresca e secca, agrumi, ortaggi, funghi ed altri prodotti affini
- 7.01.05 — Commercio all'ingrosso di animali vivi (*escluso il pollame e affini e i conigli*)
- 7.01.06 — Commercio all'ingrosso di seme bachi e di bozzoli
- 7.01.07 — Commercio all'ingrosso di uova, pollame vivo e affini, conigli vivi
- 7.01.08 — Commercio all'ingrosso di carni e sottoprodotti commestibili, freschi e congelati
- 7.01.09 — Commercio all'ingrosso di salumi, conserve alimentari ed affini (*escluse le conserve a base di pesce*)
- 7.01.10 — Commercio all'ingrosso di prodotti della pesca, freschi e congelati
- 7.01.11 — Commercio all'ingrosso di prodotti della pesca, secchi e conservati
- 7.01.12 — Commercio all'ingrosso di latte, latticini e formaggi
- 7.01.13 — Commercio all'ingrosso di farine, pane, paste alimentari, riso brillato, biscotti, gallette ed altri prodotti di cereali non specificati
- 7.01.14 — Commercio all'ingrosso di vini ed altre bevande, di alcool per liquori, di aceto
- 7.01.15 — Commercio all'ingrosso di oli alimentari
- 7.01.16 — Commercio all'ingrosso di caffè, coloniali, spezie, droghe e zucchero
- 7.01.17 — Commercio all'ingrosso di dolciumi di ogni genere
- 7.01.18 — Commercio all'ingrosso di prodotti alimentari vari non compresi nelle precedenti categorie (*ghiaccio, miele, lieviti, ecc.*)

SOTTOCLASSE 7.01. B — COMMERCIO ALL'INGROSSO DI MATERIE PRIME E AUSILIARIE NON ALIMENTARI

- 7.01.19 — Commercio all'ingrosso di fibre tessili e di filati per uso industriale
- 7.01.20 — Commercio all'ingrosso di legname e affini, sughero
- 7.01.21 — Commercio all'ingrosso di pelli greggie
- 7.01.22 — Commercio all'ingrosso di solfo, pietre per uso industriale, terre e di altri minerali non metalliferi (*esclusi i materiali da costruzione*)
- 7.01.23 — Commercio all'ingrosso di materiali da costruzione
- 7.01.24 — Commercio all'ingrosso di minerali metalliferi e di metalli
- 7.01.25 — Commercio all'ingrosso di combustibili solidi
- 7.01.26 — Commercio all'ingrosso di oli minerali, carburanti e lubrificanti
- 7.01.27 — Commercio all'ingrosso di setole, crine, ossa ed altre spoglie animali
- 7.01.28 — Commercio all'ingrosso di cenci, cascami e residui di lavorazioni, carta da macero e materiali vari da recupero (*compresi i rotami metallici*)

SOTTOCLASSE 7.01. C — COMMERCIO ALL'INGROSSO DI PRODOTTI INDUSTRIALI NON ALIMENTARI

- 7.01.29 — Commercio all'ingrosso di prodotti finiti in ferro o altro metallo (*escluse le macchine ed i veicoli*) e relative parti staccate
- 7.01.30 — Commercio all'ingrosso di macchine utensili, operatrici e di attrezzi e materiali vari (*escluse le macchine e gli attrezzi agricoli, nonché gli apparecchi per uso domestico*)
- 7.01.31 — Commercio all'ingrosso di macchine e strumenti di precisione, orologerie, apparecchi e materiali radioelettrici
- 7.01.32 — Commercio all'ingrosso di veicoli, accessori e parti di ricambio
- 7.01.33 — Commercio all'ingrosso di gioie, di pietre preziose fini e sintetiche e di metalli preziosi
- 7.01.34 — Commercio all'ingrosso di oggetti lavorati in marmo, alabastro e simili
- 7.01.35 — Commercio all'ingrosso di prodotti chimici per l'agricoltura e di macchine e attrezzi agricoli
- 7.01.36 — Commercio all'ingrosso di cuoi e pelli conciate (*escluse le pelli da pellicceria*)
- 7.01.37 — Commercio all'ingrosso di calzature e di accessori per calzature
- 7.01.38 — Commercio all'ingrosso di tessuti, anche per arredamento
- 7.01.39 — Commercio all'ingrosso di filati cucirini e per aguglieria, di mercerie e di passamanerie
- 7.01.40 — Commercio all'ingrosso di articoli di abbigliamento e di vestiario e relativi accessori
- 7.01.41 — Commercio all'ingrosso di pellicce e pelli da pellicceria
- 7.01.42 — Commercio all'ingrosso di articoli da viaggio, pelletterie e marocchinerie e relativi accessori
- 7.01.43 — Commercio all'ingrosso di mobili e di articoli di arredamento (*compresa la carta da parati*)
- 7.01.44 — Commercio all'ingrosso di macchine ed apparecchi per uso domestico
- 7.01.45 — Commercio all'ingrosso di vetrerie, cristallerie, ceramiche e affini
- 7.01.46 — Commercio all'ingrosso di spaghi e cordami, sacchi, tele di juta e simili
- 7.01.47 — Commercio all'ingrosso di recipienti in legno e di prodotti in canne palustri, vimini, giunchi, paglia e treccie di paglia, liste di legno e affini
- 7.01.48 — Commercio all'ingrosso di carta e cartone in genere (*esclusa la carta da parati*)
- 7.01.49 — Commercio all'ingrosso di libri, di articoli di cartoleria e di cancelleria
- 7.01.50 — Commercio all'ingrosso di prodotti chimici per l'industria, di vernici, candele, creme per lucidare e di oli e grassi industriali
- 7.01.51 — Commercio all'ingrosso di specialità medicinali e di prodotti chimico-farmaceutici, di profumeria e cosmetici
- 7.01.52 — Commercio all'ingrosso di articoli sanitari, presidi, ferri chirurgici e materiale da medicazione
- 7.01.53 — Commercio all'ingrosso di prodotti industriali non alimentari non compresi nelle precedenti categorie (*manufatti di gomma e di plastica, pellicole fotografiche, giocattoli, articoli per fumatori, articoli di sughero, fiammiferi, ecc.*)

CLASSE 7.02 - COMMERCIO AL MINUTO

SOTTOCLASSE 7.02. A — COMMERCIO AL MINUTO DI GENERI ALIMENTARI

Categoria

- 7.02.01 — Macellerie di carne bovina
- 7.02.02 — Macellerie di carne equina
- 7.02.03 — Rivendite di carne ovina, caprina, di pollame, selvaggina e uova
- 7.02.04 — Macellerie miste di carne bovina, suina, ovina, caprina, ecc.
- 7.02.05 — Pizzicherie, salumerie, salsamentarie ed affini; gastronomie, rosticcerie e friggitorie (senza licenza di P.S.)
- 7.02.06 — Rivendite di pesce
- 7.02.07 — Latterie (*compresa l'eventuale vendita di latticini, formaggi, uova, gelati e pasticcerie*) (senza licenza di P.S.)
- 7.02.08 — Negozi di cereali, farine, pane, paste alimentari, biscotti e gallette, di altri prodotti da cereali e di legumi secchi
- 7.02.09 — Negozi di pane e di altri generi alimentari, con annesso forno
- 7.02.10 — Negozi di generi alimentari, con annessa osteria senza cucina
- 7.02.11 — Negozi di dolciumi (*compresa l'eventuale annessa produzione*)
- 7.02.12 — Negozi di frutta, ortaggi, legumi freschi, funghi e generi affini
- 7.02.13 — Drogherie (*compresa l'eventuale annessa torrefazione del caffè*)
- 7.02.14 — Negozi di vini, liquori, oli, acque minerali e simili (*escluse le mescite*)
- 7.02.15 — Rivendite di sale, tabacchi ed altri generi di monopolio
- 7.02.16 — Negozi di generi alimentari vari non classificabili col criterio della prevalenza nelle categorie precedenti

SOTTOCLASSE 7.02. B — COMMERCIO AL MINUTO DI PRODOTTI TESSILI E DI ARTICOLI DI VESTIARIO, ABBIGLIAMENTO E ARREDAMENTO

- 7.02.17 — Negozi di tessuti, anche per arredamento
- 7.02.18 — Negozi di confezioni per uomo, signora e bambino (*escluse le pellicce*)
- 7.02.19 — Negozi di biancheria, maglieria, articoli di abbigliamento, cravatte e affini (*compresi i guanti*)
- 7.02.20 — Negozi di filati, mercerie, passamanerie e ricami
- 7.02.21 — Negozi di cappelli per uomo e signora
- 7.02.22 — Negozi di cuoi, pellami, accessori per calzature e affini
- 7.02.23 — Negozi di calzature
- 7.02.24 — Negozi di ombrelli, bastoni, articoli da viaggio e oggetti in cuoio
- 7.02.25 — Negozi di pellicerie
- 7.02.26 — Negozi di articoli sportivi
- 7.02.27 — Negozi di articoli di gomma e derivati e di effetti di vestiario gommati
- 7.02.28 — Negozi di spaghi, cordami, sacchi, tele di iuta e simili
- 7.02.29 — Negozi di articoli in canne palustri, vimini, giunchi, paglia e treccie di paglia, liste di legno e affini
- 7.02.30 — Negozi di mobili (*esclusi quelli in metallo*)
- 7.02.31 — Negozi di stucchi, carte da parati ed affini
- 7.02.32 — Negozi di utensili e articoli casalinghi, di vetrerie, cristallerie e ceramiche
- 7.02.33 — Negozi di chincaglierie, bigiotterie, articoli per fumatori e affini
- 7.02.34 — Botteghe antiquarie (*oggetti con almeno 100 anni*)
- 7.02.35 — Negozi di oggetti d'arte moderna e contemporanea (*comprese le gallerie di esposizione e di vendita*)
- 7.02.36 — Negozi di quadri, bronzi, sculture, stampe, mosaici, ed altri oggetti dell'artigianato artistico
- 7.02.37 — Negozi di arredi sacri e di articoli religiosi
- 7.02.38 — Gioiellerie, oreficerie, argenterie e orologerie
- 7.02.39 — Negozi di fiori, foglie ornamentali, piante ornamentali e da fiore, bulbi da fiore e semi da giardino
- 7.02.40 — Grandi magazzini (1)
- 7.02.41 — Negozi di indumenti e oggetti usati
- 7.02.42 — Negozi di prodotti tessili e di articoli di vestiario, abbigliamento e arredamento vari, non classificabili col criterio della prevalenza nelle categorie precedenti

SOTTOCLASSE 7.02. C — COMMERCIO AL MINUTO DI PRODOTTI MECCANICI E AFFINI

- 7.02.43 — Negozi di ferramenta, utensili e attrezzi da lavoro, casseforti e metalli non ferrosi
- 7.02.44 — Negozi di apparecchi e materiali per impianti idraulici, igienico-sanitari, di riscaldamento e affini
- 7.02.45 — Commercio al minuto di macchine, apparecchi e attrezzi per l'agricoltura e per l'industria
- 7.02.46 — Commercio al minuto di macchine, mobili e attrezzature varie in metallo, per ufficio
- 7.02.47 — Negozi di materiale elettrico, apparecchi elettrodomestici e oggetti per illuminazione
- 7.02.48 — Commercio al minuto di macchine e mobili in metallo per uso domestico
- 7.02.49 — Commercio al minuto di apparecchi ottici, fotografici e affini, macchine e strumenti di precisione (*escluse le orologerie*)
- 7.02.50 — Commercio al minuto di armi, munizioni, esplosivi e attrezzi per la caccia e per la pesca
- 7.02.51 — Commercio al minuto di veicoli, accessori e parti di ricambio

SOTTOCLASSE 7.02 D — COMMERCIO AL MINUTO DI PRODOTTI E ARTICOLI VARI

- 7.02.52 — Cartolerie
- 7.02.53 — Librerie
- 7.02.54 — Rivendite di giornali e di riviste
- 7.02.55 — Negozi di apparecchi radio e accessori, di strumenti ed edizioni musicali
- 7.02.56 — Negozi di giocattoli e affini
- 7.02.57 — Negozi di vernici, smalti, colori, terre coloranti, pennelli e affini
- 7.02.58 — Negozi di laterizi, cemento, calce ed altri materiali da costruzione
- 7.02.59 — Negozi di articoli sanitari e di prodotti chimici e chimico-farmaceutici (*escluse le farmacie ed esclusi i prodotti per l'agricoltura*)
- 7.02.60 — Negozi di profumerie, di oggetti per toletta e per l'igiene della persona
- 7.02.61 — Rivendite di benzina, gasolio, supercarburanti e lubrificanti

(1) Devono intendersi gli esercizi commerciali che in una stessa unità locale e sotto la stessa direzione, di norma in appositi reparti, vendono articoli di generi assai vari che normalmente formano oggetto di commercio da parte di altrettanti corrispondenti negozi.

Categoria

- 7.02.62 — Distributori di gas in bombole
- 7.02.63 — Negozi di legna da ardere e di carbone
- 7.02.64 — Negozi di concimi, antiparassitari e altri prodotti utili all'agricoltura
- 7.02.65 — Negozi di articoli e prodotti vari non compresi nelle categorie precedenti (*francobolli per collezione, articoli in plastica, pesci colorati e uccelli, articoli mortuari, ecc.*)

SOTTOCLASSE 7.02. E — COMMERCIO AMBULANTE

- 7.02.66 — Vendita ambulante di generi alimentari
- 7.02.67 — Vendita ambulante di articoli di abbigliamento, arredamento e simili
- 7.02.68 — Vendita ambulante di articoli vari non compresi nelle categorie precedenti (*stracci e rifiuti*)

CLASSE 7.03 - ATTIVITÀ TURISTICHE E ALBERGHIERE, PUBBLICI ESERCIZI

- 7.03.01 — Agenzie di viaggi e turismo
- 7.03.02 — Alberghi, pensioni, locande e rifugi alpini
- 7.03.03 — Stabilimenti balneari marittimi, lacuali e fluviali
- 7.03.04 — Ristoranti, trattorie, osterie con cucina e simili; rosticcerie e friggitorie (con licenza di P.S.)
- 7.03.05 — Caffè, bar, gelaterie, birrerie, liquorerie, bottiglierie, osterie senza cucina, pasticcerie e simili
- 7.03.06 — Latterie (con licenza di P.S.)
- 7.03.07 — Sale da biliardo, sale da ballo e simili

CLASSE 7.04 - ATTIVITÀ AUSILIARIE DEL COMMERCIO

- 7.04.01 — Magazzini generali, magazzini di custodia e deposito per conto terzi
- 7.04.02 — Magazzini-deposito di ditte industriali e commerciali
- 7.04.03 — Rappresentanze di commercio
- 7.04.04 — Mediazione di immobili e terreni
- 7.04.05 — Imprese immobiliari (*compravendita e gestione immobili*)
- 7.04.06 — Mediazione di bestiame
- 7.04.07 — Mediazione di merci varie
- 7.04.08 — Agenzie di distribuzione di prodotti vari
- 7.04.09 — Agenzie d'informazioni commerciali e prestazione di servizi vari
- 7.04.10 — Vendita all'asta di mobili e oggetti
- 7.04.11 — Agenzie di pubblicità
- 7.04.12 — Gestione di pubblici mercati
- 7.04.13 — Imprese di forniture di bordo, di casermaggio, di case di prevenzione e di pena
- 7.04.14 — Noleggio di attrezzature, macchine e macchinari, senza personale (*escluse le macchine agricole*)
- 7.04.15 — Noleggio di oggetti vari ad uso personale

Ramo 8 - Credito, assicurazione e gestioni finanziarie

CLASSE 8.01 - CREDITO

- 8.01.01 — Banca d'Italia e altre aziende di credito
- 8.01.02 — Istituti di credito agrario, fondiario ed edilizio
- 8.01.03 — Monti di credito su pegno di 2^a categoria e agenzie private di pegno
- 8.01.04 — Agenzie di credito in appalto e corrispondenti bancari
- 8.01.05 — Operazioni in titoli

CLASSE 8.02 - ASSICURAZIONE

- 8.02.01 — Imprese di assicurazione private
- 8.02.02 — Agenzie e subagenzie di assicurazione in appalto

CLASSE 8.03 - GESTIONI FINANZIARIE

- 8.03.01 — Istituti fiduciari e finanziari
- 8.03.02 — Gestioni esattoriali di imposte dirette, tasse e diritti vari
- 8.03.03 — Gestioni esattoriali di imposte di consumo
- 8.03.04 — Banchi lotto, lotterie e concorsi pronostici

Ramo 9 - Attività e servizi vari

CLASSE 9.01 - ATTIVITÀ LEGALI, COMMERCIALI, TECNICHE E AFFINI

- 9.01.01 — Studi legali, commerciali e affini
- 9.01.02 — Studi tecnici e artistici
- 9.01.03 — Scuole di guida, di pilotaggio, di dattilografia, di stenografia, per l'uso di macchine contabili e simili

CLASSE 9.02 - SERVIZI RICREATIVI E AFFINI

- 9.02.01 — Imprese dello spettacolo
- 9.02.02 — Enti e associazioni sportive, ricreative e affini

CLASSE 9.03 - SERVIZI PER L'IGIENE E LA PULIZIA

Categoria

- 9.03.01 — Servizi di igiene e di estetica della persona
- 9.03.02 — Lavanderie, stirerie, smacchiatricie, servizi affini e ausiliari
- 9.03.03 — Servizi di pulizia e disinfestazione locali, camini, vetrine e servizi similari
- 9.03.04 — Servizi di nettezza urbana
- 9.03.05 — Servizi funerari

CLASSE 9.04 - SERVIZI VARI

- 9.04.01 — Servizi di vigilanza
- 9.04.02 — Servizi di investigazione e sorveglianza
- 9.04.03 — Servizi presso famiglie e convivenze
- 9.04.04 — Servizi vari non altrove classificati (*chiromanzia, grafologia, radiestesia, case di tolleranza, ecc.*)

Ramo 10 - Pubblica Amministrazione e istituzioni sociali varie
(escluse le attività operative, comprese nei rami precedenti)

CLASSE 10.01 - AMMINISTRAZIONE GENERALE DELLO STATO *(esclusi i servizi per l'istruzione, per la previdenza, per l'assistenza e la sanità pubblica)*

SOTTOCLASSE 10.01. A — AMMINISTRAZIONE DIRETTA DELLO STATO

- 10.01.01 — Presidenza della Repubblica, Camera e Senato
- 10.01.02 — Presidenza del Consiglio dei Ministri e organi dipendenti; organi ausiliari dello Stato
- 10.01.03 — Amministrazioni per i servizi di tutela dello Stato e dell'ordinamento giuridico
- 10.01.04 — Amministrazioni per i servizi finanziari
- 10.01.05 — Amministrazioni per i servizi economici
- 10.01.06 — Amministrazioni per i servizi sociali

SOTTOCLASSE 10.01. B — SERVIZI PER LA GIUSTIZIA, PER LA DIFESA E DI POLIZIA

- 10.01.07 — Servizi per la giustizia
- 10.01.08 — Servizi per la difesa *(esclusi i relativi servizi per la giustizia e sanitari)*
- 10.01.09 — Servizi di polizia e di protezione

SOTTOCLASSE 10.01. C — AMMINISTRAZIONE INDIRECTA *(esclusi gli enti di previdenza e assistenza, di carattere politico e sindacale e gli enti pubblici con finalità letterarie, storiche, scientifiche e tecniche)*

- 10.01.10 — Amministrazioni regionali
- 10.01.11 — Amministrazioni provinciali
- 10.01.12 — Amministrazioni comunali
- 10.01.13 — Consorzi e servizi consorziali tra amministrazioni territoriali
- 10.01.14 — Enti pubblici con finalità economiche
- 10.01.15 — Enti e istituzioni speciali non contemplati nella precedente categoria

CLASSE 10.02 - SERVIZI PER L'ISTRUZIONE, LA PREVIDENZA E L'ASSISTENZA E LA SANITÀ PUBBLICA

SOTTOCLASSE 10.02. A — SERVIZI PER L'ISTRUZIONE

- 10.02.01 — Servizi statali per l'istruzione
- 10.02.02 — Servizi non statali per l'istruzione
- 10.02.03 — Enti, istituzioni e associazioni culturali, artistiche, storiche, letterarie, scientifiche, tecniche, ecc.

SOTTOCLASSE 10.02. B — SERVIZI PER LA PREVIDENZA E L'ASSISTENZA SOCIALE

- 10.02.04 — Enti di previdenza e assistenza sociale
- 10.02.05 — Enti di assistenza

SOTTOCLASSE 10.02. C — SERVIZI SANITARI

- 10.02.06 — Istituti ospedalieri e servizi sanitari pubblici *(compresi quelli degli enti territoriali e degli enti previdenziali e quelli militari)*
- 10.02.07 — Stabilimenti idroterapici e idrotermali
- 10.02.08 — Case di cura private
- 10.02.09 — Gabinetti di cura privati
- 10.02.10 — Servizi sanitari ausiliari
- 10.02.11 — Farmacie

CLASSE 10.03 - ISTITUZIONI ECCLESIASTICHE E RELIGIOSE

SOTTOCLASSE 10.03. A — ISTITUZIONI CATTOLICHE

Categoria

- 10.03.01 — Organizzazione ecclesiastica secolare
- 10.03.02 — Organizzazione ecclesiastica regolare
- 10.03.03 — Associazioni cattoliche a carattere laico (*escluse quelle con fini prevalentemente assistenziali*)

SOTTOCLASSE 10.03. B — ISTITUZIONI NON CATTOLICHE

- 10.03.04 — Organizzazioni per l'esercizio del culto
- 10.03.05 — Associazioni di culto non cattolico (*escluse quelle con fini prevalentemente assistenziali*)

CLASSE 10.04 - ENTI E ASSOCIAZIONI DI CARATTERE POLITICO, SINDACALE,
PROFESSIONALE E SIMILI

- 10.04.01 — Enti e associazioni di carattere politico
- 10.04.02 — Enti e associazioni di carattere sindacale
- 10.04.03 — Enti e associazioni per la tutela professionale
- 10.04.04 — Enti e associazioni varie

CLASSE 10.05 - ENTI, ISTITUZIONI E AMMINISTRAZIONI STATALI STRANIERE E
ORGANIZZAZIONI INTERNAZIONALI

- 10.05.01 — Rappresentanze diplomatiche e consolari estere
- 10.05.02 — Istituzioni e organizzazioni estere
- 10.05.03 — Organizzazioni internazionali

