



## SEZIONE II — MOTORI E GENERATORI DI ENERGIA ELETTRICA INSTALLATI

TAV. 7 — Motori primari, secondo la specie e generatori di energia elettrica

A — Stato e Regioni, per ramo, classe e categoria di attività economica

N. classificazione	RAMO, CLASSI E CATEGORIE DI ATTIVITÀ ECONOMICA	MOTORI PRIMARI											GENERATORI DI ENERGIA ELETTRICA				
		idraulici		a vapore		a combustione interna		altri		Totale				N	potenza kW	di riserva	
		N	potenza HP	N	potenza HP	N	potenza HP	N	potenza HP	N	potenza HP	di riserva				N	potenza kW
												N	potenza HP				
<b>ITALIA</b>																	
4.01.01	Costruzioni edili. . . . .	38	310	90	1.317	1.495	17.927	50	1.664	1.673	21.218	595	7.259	99	1.637	71	1.133
4.01.02	Movimenti di terra e lavori stradali . . . . .	8	40	75	2.265	704	10.322	16	450	803	13.077	127	1.489	22	415	3	12
4.01.03	Edilizia specializzata. . . . .	5	26	30	709	637	18.338	7	49	679	19.122	210	6.068	170	8.591	58	4.458
4.01.04	Edil. minore ed attiv. ausil. edilizia. . . . .	—	—	—	—	17	123	—	—	17	123	2	18	—	—	—	—
<b>4.01</b>	<b>Industrie delle costruzioni. . . . .</b>	<b>51</b>	<b>376</b>	<b>195</b>	<b>4.291</b>	<b>2.853</b>	<b>46.710</b>	<b>73</b>	<b>2.163</b>	<b>3.172</b>	<b>53.540</b>	<b>934</b>	<b>14.834</b>	<b>291</b>	<b>10.643</b>	<b>132</b>	<b>5.603</b>
4.02.01	Imp. riscaldam., ventilaz., sanitari. . . . .	1	4	5	46	43	701	27	405	76	1.156	36	585	29	244	18	163
4.02.02	Imp. di produz. e trasf. energ. elettrica . . . . .	4	396	—	—	110	682	2	1	116	1.079	2	107	8	417	1	80
4.02.03	Imp. telegr., telef. e radiotelegrafonici . . . . .	—	—	—	—	—	—	—	—	—	—	—	—	—	—	—	—
4.02.04	Manutenzione e conduzione impianti. . . . .	—	—	1	21	7	63	—	—	8	84	2	26	3	31	1	13
<b>4.02</b>	<b>Ind. installazione impianti. . . . .</b>	<b>5</b>	<b>400</b>	<b>6</b>	<b>67</b>	<b>160</b>	<b>1.446</b>	<b>29</b>	<b>406</b>	<b>200</b>	<b>2.319</b>	<b>40</b>	<b>718</b>	<b>40</b>	<b>692</b>	<b>20</b>	<b>256</b>
<b>4</b>	<b>COSTR. E INSTALL. IMPIANTI</b>	<b>56</b>	<b>776</b>	<b>201</b>	<b>4.358</b>	<b>3.013</b>	<b>48.156</b>	<b>102</b>	<b>2.569</b>	<b>3.372</b>	<b>55.859</b>	<b>974</b>	<b>15.552</b>	<b>331</b>	<b>11.335</b>	<b>152</b>	<b>5.859</b>
<b>PIEMONTE</b>																	
4.01.01	Costruzioni edili. . . . .	2	5	3	13	109	1.401	8	56	122	1.475	42	738	11	90	6	59
4.01.02	Movimenti di terra e lavori stradali . . . . .	—	—	7	234	65	761	1	150	73	1.145	16	274	1	2	—	—
4.01.03	Edilizia specializzata. . . . .	—	—	—	—	56	520	—	—	56	520	20	126	13	106	—	—
4.01.04	Edil. minore ed attiv. ausil. edilizia. . . . .	—	—	—	—	7	52	—	—	7	52	—	—	—	—	—	—
<b>4.01</b>	<b>Industrie delle costruzioni. . . . .</b>	<b>2</b>	<b>5</b>	<b>10</b>	<b>247</b>	<b>237</b>	<b>2.734</b>	<b>9</b>	<b>206</b>	<b>258</b>	<b>3.192</b>	<b>78</b>	<b>1.138</b>	<b>25</b>	<b>198</b>	<b>6</b>	<b>59</b>
4.02.01	Imp. riscaldam., ventilaz., sanitari. . . . .	—	—	3	30	8	96	—	—	11	126	5	43	—	—	—	—
4.02.02	Imp. di produz. e trasf. energ. elettrica . . . . .	—	—	—	—	7	80	—	—	7	80	1	7	—	—	—	—
4.02.03	Imp. telegr., telef. e radiotelegrafonici . . . . .	—	—	—	—	—	—	—	—	—	—	—	—	—	—	—	—
4.02.04	Manutenzione e conduzione impianti. . . . .	—	—	—	—	—	—	—	—	—	—	—	—	—	—	—	—
<b>4.02</b>	<b>Ind. installazione impianti. . . . .</b>	<b>—</b>	<b>—</b>	<b>3</b>	<b>30</b>	<b>15</b>	<b>176</b>	<b>—</b>	<b>—</b>	<b>18</b>	<b>206</b>	<b>6</b>	<b>50</b>	<b>—</b>	<b>—</b>	<b>—</b>	<b>—</b>
<b>4</b>	<b>COSTR. E INSTALL. IMPIANTI</b>	<b>2</b>	<b>5</b>	<b>13</b>	<b>277</b>	<b>252</b>	<b>2.910</b>	<b>9</b>	<b>206</b>	<b>276</b>	<b>3.398</b>	<b>84</b>	<b>1.188</b>	<b>25</b>	<b>198</b>	<b>6</b>	<b>59</b>
<b>VALLE D' AOSTA</b>																	
4.01.01	Costruzioni edili. . . . .	—	—	—	—	8	41	—	—	8	41	6	12	—	—	—	—
4.01.02	Movimenti di terra e lavori stradali. . . . .	—	—	—	—	6	130	—	—	6	130	—	—	—	—	—	—
4.01.03	Edilizia specializzata. . . . .	—	—	—	—	7	284	—	—	7	284	7	284	—	—	—	—
4.01.04	Edil. minore ed attiv. ausil. edilizia. . . . .	—	—	—	—	—	—	—	—	—	—	—	—	—	—	—	—
<b>4.01</b>	<b>Industrie delle costruzioni. . . . .</b>	<b>—</b>	<b>—</b>	<b>—</b>	<b>—</b>	<b>21</b>	<b>455</b>	<b>—</b>	<b>—</b>	<b>21</b>	<b>455</b>	<b>13</b>	<b>296</b>	<b>—</b>	<b>—</b>	<b>—</b>	<b>—</b>
4.02.01	Imp. riscaldam., ventilaz., sanitari. . . . .	—	—	—	—	—	—	—	—	—	—	—	—	—	—	—	—
4.02.02	Imp. di produz. e trasf. energ. elettrica . . . . .	—	—	—	—	—	—	—	—	—	—	—	—	—	—	—	—
4.02.03	Imp. telegr., telef. e radiotelegrafonici . . . . .	—	—	—	—	—	—	—	—	—	—	—	—	—	—	—	—
4.02.04	Manutenzione e conduzione impianti. . . . .	—	—	—	—	—	—	—	—	—	—	—	—	—	—	—	—
<b>4.02</b>	<b>Ind. installazione impianti. . . . .</b>	<b>—</b>	<b>—</b>	<b>—</b>	<b>—</b>	<b>—</b>	<b>—</b>	<b>—</b>	<b>—</b>	<b>—</b>	<b>—</b>	<b>—</b>	<b>—</b>	<b>—</b>	<b>—</b>	<b>—</b>	<b>—</b>
<b>4</b>	<b>COSTR. E INSTALL. IMPIANTI</b>	<b>—</b>	<b>—</b>	<b>—</b>	<b>—</b>	<b>21</b>	<b>455</b>	<b>—</b>	<b>—</b>	<b>21</b>	<b>455</b>	<b>13</b>	<b>296</b>	<b>—</b>	<b>—</b>	<b>—</b>	<b>—</b>



## SEZIONE II — MOTORI E GENERATORI DI ENERGIA ELETTRICA INSTALLATI

Segue Tav. 7 — Motori primari, secondo la specie e generatori di energia elettrica

4 — Stato e Regioni, per ramo, classe e categoria di attività economica

N. classificazione	RAMO, CLASSI E CATEGORIE DI ATTIVITÀ ECONOMICA	MOTORI PRIMARI												GENERATORI DI ENERGIA ELETTRICA			
		idraulici		a vapore		a combustione interna		altri		Totale				N	potenza kW	di riserva	
		N	potenza HP	N	potenza HP	N	potenza HP	N	potenza HP	N	potenza HP	di riserva				N	potenza kW
												N	potenza kW				
L O M B A R D I A																	
4.01.01	Costruzioni edili . . . . .	2	21	9	70	149	1.558	10	946	170	2.595	74	981	12	167	9	125
4.01.02	Movimenti di terra e lavori stradali.	3	3	6	183	70	866	—	—	79	1.052	16	103	5	50	—	—
4.01.03	Edilizia specializzata . . . . .	—	—	—	—	114	1.812	—	—	114	1.812	50	653	66	521	24	175
4.01.04	Edil. minore ed attiv. ausil. edilizia.	—	—	—	—	3	9	—	—	3	9	1	2	—	—	—	—
<b>4.01</b>	<b>Industrie delle costruzioni . . .</b>	<b>5</b>	<b>24</b>	<b>15</b>	<b>253</b>	<b>336</b>	<b>4.245</b>	<b>10</b>	<b>946</b>	<b>366</b>	<b>5.468</b>	<b>141</b>	<b>1.739</b>	<b>83</b>	<b>738</b>	<b>33</b>	<b>300</b>
4.02.01	Imp. riscaldam., ventilaz., sanitari.	1	4	—	—	8	71	2	30	11	105	3	28	2	12	—	—
4.02.02	Imp. di produz. e transf. energ. elettrica	3	300	—	—	1	100	2	1	6	401	1	100	4	356	1	80
4.02.03	Imp. telegr., telef. e radiotelegrafonici	—	—	—	—	—	—	—	—	—	—	—	—	—	—	—	—
4.02.04	Manutenzione e conduzione impianti.	—	—	1	21	—	—	—	—	1	21	—	—	—	—	—	—
<b>4.02</b>	<b>Ind. installazione impianti . . .</b>	<b>4</b>	<b>304</b>	<b>1</b>	<b>21</b>	<b>9</b>	<b>171</b>	<b>4</b>	<b>31</b>	<b>18</b>	<b>527</b>	<b>4</b>	<b>128</b>	<b>6</b>	<b>368</b>	<b>1</b>	<b>80</b>
<b>4</b>	<b>COSTR. E INSTALL. IMPIANTI</b>	<b>9</b>	<b>328</b>	<b>16</b>	<b>274</b>	<b>345</b>	<b>4.416</b>	<b>14</b>	<b>977</b>	<b>384</b>	<b>5.995</b>	<b>145</b>	<b>1.867</b>	<b>89</b>	<b>1.106</b>	<b>34</b>	<b>380</b>
T R E N T I N O - A L T O A D I G E																	
4.01.01	Costruzioni edili . . . . .	—	—	—	—	43	348	6	42	49	390	14	104	1	2	—	—
4.01.02	Movimenti di terra e lavori stradali.	—	—	—	—	25	381	—	—	25	381	4	49	1	12	—	—
4.01.03	Edilizia specializzata . . . . .	—	—	—	—	14	180	—	—	14	180	6	105	4	44	2	26
4.01.04	Edil. minore ed attiv. ausil. edilizia.	—	—	—	—	—	—	—	—	—	—	—	—	—	—	—	—
<b>4.01</b>	<b>Industrie delle costruzioni . . .</b>	<b>—</b>	<b>—</b>	<b>—</b>	<b>—</b>	<b>82</b>	<b>909</b>	<b>6</b>	<b>42</b>	<b>88</b>	<b>951</b>	<b>24</b>	<b>258</b>	<b>6</b>	<b>58</b>	<b>2</b>	<b>26</b>
4.02.01	Imp. riscaldam., ventilaz., sanitari.	—	—	—	—	1	50	—	—	1	50	—	—	—	—	—	—
4.02.02	Imp. di produz. e transf. energ. elettrica	1	96	—	—	3	15	—	—	4	111	—	—	4	61	—	—
4.02.03	Imp. telegr., telef. e radiotelegrafonici	—	—	—	—	—	—	—	—	—	—	—	—	—	—	—	—
4.02.04	Manutenzione e conduzione impianti.	—	—	—	—	—	—	—	—	—	—	—	—	—	—	—	—
<b>4.02</b>	<b>Ind. installazione impianti . . .</b>	<b>1</b>	<b>96</b>	<b>—</b>	<b>—</b>	<b>4</b>	<b>65</b>	<b>—</b>	<b>—</b>	<b>5</b>	<b>161</b>	<b>—</b>	<b>—</b>	<b>4</b>	<b>61</b>	<b>—</b>	<b>—</b>
<b>4</b>	<b>COSTR. E INSTALL. IMPIANTI</b>	<b>1</b>	<b>96</b>	<b>—</b>	<b>—</b>	<b>86</b>	<b>974</b>	<b>6</b>	<b>42</b>	<b>93</b>	<b>1.112</b>	<b>24</b>	<b>258</b>	<b>10</b>	<b>119</b>	<b>2</b>	<b>26</b>
V E N E T O																	
4.01.01	Costruzioni edili . . . . .	9	60	6	40	165	1.745	3	23	183	1.868	86	901	8	103	7	87
4.01.02	Movimenti di terra e lavori stradali.	3	35	8	220	43	578	3	23	57	856	11	122	1	60	—	—
4.01.03	Edilizia specializzata . . . . .	—	—	—	—	60	1.033	2	26	62	1.059	10	108	11	79	—	—
4.01.04	Edil. minore ed attiv. ausil. edilizia.	—	—	—	—	—	—	—	—	—	—	—	—	—	—	—	—
<b>4.01</b>	<b>Industrie delle costruzioni . . .</b>	<b>12</b>	<b>95</b>	<b>14</b>	<b>260</b>	<b>268</b>	<b>3.356</b>	<b>8</b>	<b>72</b>	<b>302</b>	<b>3.783</b>	<b>107</b>	<b>1.131</b>	<b>20</b>	<b>242</b>	<b>7</b>	<b>87</b>
4.02.01	Imp. riscaldam., ventilaz., sanitari.	—	—	2	16	7	40	—	—	9	56	3	18	—	—	—	—
4.02.02	Imp. di produz. e transf. energ. elettrica	—	—	—	—	—	—	—	—	—	—	—	—	—	—	—	—
4.02.03	Imp. telegr., telef. e radiotelegrafonici	—	—	—	—	—	—	—	—	—	—	—	—	—	—	—	—
4.02.04	Manutenzione e conduzione impianti.	—	—	—	—	—	—	—	—	—	—	—	—	—	—	—	—
<b>4.02</b>	<b>Ind. installazione impianti . . .</b>	<b>—</b>	<b>—</b>	<b>2</b>	<b>16</b>	<b>7</b>	<b>40</b>	<b>—</b>	<b>—</b>	<b>9</b>	<b>56</b>	<b>3</b>	<b>18</b>	<b>—</b>	<b>—</b>	<b>—</b>	<b>—</b>
<b>4</b>	<b>COSTR. E INSTALL. IMPIANTI</b>	<b>12</b>	<b>95</b>	<b>16</b>	<b>276</b>	<b>275</b>	<b>3.396</b>	<b>8</b>	<b>72</b>	<b>311</b>	<b>3.839</b>	<b>110</b>	<b>1.149</b>	<b>20</b>	<b>242</b>	<b>7</b>	<b>87</b>

## SEZIONE II — MOTORI E GENERATORI DI ENERGIA ELETTRICA INSTALLATI

Segue Tav. 7 — *Motori primari, secondo la specie e generatori di energia elettrica*

A — Stato e Regioni, per ramo, classe e categoria di attività economica

N. classificazione	RAMO, CLASSI E CATEGORIE DI ATTIVITÀ ECONOMICA	MOTORI PRIMARI										GENERATORI DI ENERGIA ELETTRICA					
		idraulici		a vapore		a combustione interna		altri		Totale				N	potenza kW	di riserva	
		N	potenza HP	N	potenza HP	N	potenza HP	N	potenza HP	N	potenza HP	di riserva				N	potenza kW
												N	potenza HP				
<b>FRIULI - VENEZIA GIULIA</b>																	
4.01.01	Costruzioni edili. . . . .	1	24	6	40	66	665	—	—	73	729	25	175	—	—	—	—
4.01.02	Movimenti di terra e lavori stradali.	—	—	4	630	35	730	—	—	39	1.360	3	17	—	—	—	—
4.01.03	Edilizia specializzata. . . . .	—	—	2	10	22	228	—	—	24	238	9	26	3	16	2	4
4.01.04	Edil. minore ed attiv. ausil. edilizia.	—	—	—	—	2	6	—	—	2	6	—	—	—	—	—	—
<b>4.01</b>	<b>Industrie delle costruzioni. . .</b>	<b>1</b>	<b>24</b>	<b>12</b>	<b>680</b>	<b>125</b>	<b>1.629</b>	<b>—</b>	<b>—</b>	<b>138</b>	<b>2.333</b>	<b>37</b>	<b>218</b>	<b>3</b>	<b>16</b>	<b>2</b>	<b>4</b>
4.02.01	Imp. riscaldam., ventilaz., sanitari.	—	—	—	—	—	—	—	—	—	—	—	—	—	—	—	—
4.02.02	Imp. di produz. e trasf. energ. elettrica	—	—	—	—	—	—	—	—	—	—	—	—	—	—	—	—
4.02.03	Imp. telegr., telef. e radiotelegrafonici	—	—	—	—	—	—	—	—	—	—	—	—	—	—	—	—
4.02.04	Manutenzione e conduzione impianti.	—	—	—	—	—	—	—	—	—	—	—	—	—	—	—	—
<b>4.02</b>	<b>Ind. installazione impianti. . .</b>	<b>—</b>	<b>—</b>	<b>—</b>	<b>—</b>	<b>—</b>	<b>—</b>	<b>—</b>	<b>—</b>	<b>—</b>	<b>—</b>	<b>—</b>	<b>—</b>	<b>—</b>	<b>—</b>	<b>—</b>	<b>—</b>
<b>4</b>	<b>COSTR. E INSTALL. IMPIANTI</b>	<b>1</b>	<b>24</b>	<b>12</b>	<b>680</b>	<b>125</b>	<b>1.629</b>	<b>—</b>	<b>—</b>	<b>138</b>	<b>2.333</b>	<b>37</b>	<b>218</b>	<b>3</b>	<b>16</b>	<b>2</b>	<b>4</b>
<b>TERRITORIO DI TRIESTE</b>																	
4.01.01	Costruzioni edili. . . . .	—	—	—	—	71	980	4	8	75	988	39	607	5	43	5	43
4.01.02	Movimenti di terra e lavori stradali.	—	—	—	—	14	286	—	—	14	286	2	26	—	—	—	—
4.01.03	Edilizia specializzata. . . . .	—	—	—	—	3	38	—	—	3	38	2	49	1	13	—	—
4.01.04	Edil. minore ed attiv. ausil. edilizia.	—	—	—	—	—	—	—	—	—	—	—	—	—	—	—	—
<b>4.01</b>	<b>Industrie delle costruzioni. . .</b>	<b>—</b>	<b>—</b>	<b>—</b>	<b>—</b>	<b>88</b>	<b>1.304</b>	<b>4</b>	<b>8</b>	<b>92</b>	<b>1.312</b>	<b>43</b>	<b>682</b>	<b>6</b>	<b>56</b>	<b>5</b>	<b>43</b>
4.02.01	Imp. riscaldam., ventilaz., sanitari.	—	—	—	—	—	—	—	—	—	—	—	—	—	—	—	—
4.02.02	Imp. di produz. e trasf. energ. elettrica	—	—	—	—	—	—	—	—	—	—	—	—	—	—	—	—
4.02.03	Imp. telegr., telef. e radiotelegrafonici	—	—	—	—	—	—	—	—	—	—	—	—	—	—	—	—
4.02.04	Manutenzione e conduzione impianti.	—	—	—	—	—	—	—	—	—	—	—	—	—	—	—	—
<b>4.02</b>	<b>Ind. installazione impianti. . .</b>	<b>—</b>	<b>—</b>	<b>—</b>	<b>—</b>	<b>—</b>	<b>—</b>	<b>—</b>	<b>—</b>	<b>—</b>	<b>—</b>	<b>—</b>	<b>—</b>	<b>—</b>	<b>—</b>	<b>—</b>	<b>—</b>
<b>4</b>	<b>COSTR. E INSTALL. IMPIANTI</b>	<b>—</b>	<b>—</b>	<b>—</b>	<b>—</b>	<b>88</b>	<b>1.304</b>	<b>4</b>	<b>8</b>	<b>92</b>	<b>1.312</b>	<b>43</b>	<b>682</b>	<b>6</b>	<b>56</b>	<b>5</b>	<b>43</b>
<b>LIGURIA</b>																	
4.01.01	Costruzioni edili. . . . .	—	—	12	231	79	1.370	—	—	91	1.601	31	415	8	177	8	177
4.01.02	Movimenti di terra e lavori stradali.	2	2	2	60	20	304	—	—	24	366	6	117	—	—	—	—
4.01.03	Edilizia specializzata. . . . .	—	—	—	—	11	357	—	—	11	357	4	320	5	237	—	—
4.01.04	Edil. minore ed attiv. ausil. edilizia.	—	—	—	—	4	36	—	—	4	36	1	16	—	—	—	—
<b>4.01</b>	<b>Industrie delle costruzioni. . .</b>	<b>2</b>	<b>2</b>	<b>14</b>	<b>291</b>	<b>114</b>	<b>2.067</b>	<b>—</b>	<b>—</b>	<b>130</b>	<b>2.360</b>	<b>42</b>	<b>868</b>	<b>13</b>	<b>414</b>	<b>8</b>	<b>177</b>
4.02.01	Imp. riscaldam., ventilaz., sanitari.	—	—	—	—	—	—	—	—	—	—	—	—	—	—	—	—
4.02.02	Imp. di produz. e trasf. energ. elettrica	—	—	—	—	—	—	—	—	—	—	—	—	—	—	—	—
4.02.03	Imp. telegr., telef. e radiotelegrafonici	—	—	—	—	—	—	—	—	—	—	—	—	—	—	—	—
4.02.04	Manutenzione e conduzione impianti.	—	—	—	—	—	—	—	—	—	—	—	—	—	—	—	—
<b>4.02</b>	<b>Ind. installazione impianti. . .</b>	<b>—</b>	<b>—</b>	<b>—</b>	<b>—</b>	<b>—</b>	<b>—</b>	<b>—</b>	<b>—</b>	<b>—</b>	<b>—</b>	<b>—</b>	<b>—</b>	<b>—</b>	<b>—</b>	<b>—</b>	<b>—</b>
<b>4</b>	<b>COSTR. E INSTALL. IMPIANTI</b>	<b>2</b>	<b>2</b>	<b>14</b>	<b>291</b>	<b>114</b>	<b>2.067</b>	<b>—</b>	<b>—</b>	<b>130</b>	<b>2.360</b>	<b>42</b>	<b>868</b>	<b>13</b>	<b>414</b>	<b>8</b>	<b>177</b>

## SEZIONE II — MOTORI E GENERATORI DI ENERGIA ELETTRICA INSTALLATI

Segue Tav. 7 — Motori primari, secondo la specie e generatori di energia elettrica

A — Stato e Regioni, per ramo, classe e categoria di attività economica

N. classificazione	RAMO, CLASSI E CATEGORIE DI ATTIVITÀ ECONOMICA	MOTORI PRIMARI												GENERATORI DI ENERGIA ELETTRICA			
		idraulici		a vapore		a combustione interna		altri		Totale				N	potenza kW	di riserva	
		N	potenza HP	N	potenza HP	N	potenza HP	N	potenza HP	N	potenza HP	di riserva				N	potenza kW
												N	potenza HP				
<b>EMILIA - ROMAGNA</b>																	
4.01.01	Costruzioni edili. . . . .	8	25	6	82	165	1.577	5	10	184	1.694	53	469	13	212	9	155
4.01.02	Movimenti di terra e lavori stradali . . . . .	—	—	2	27	99	1.658	1	20	102	1.705	10	82	4	15	1	2
4.01.03	Edilizia specializzata. . . . .	—	—	4	31	78	976	—	—	82	1.007	31	212	7	60	—	—
4.01.04	Edil. minore ed attiv. ausil. edilizia. . . . .	—	—	—	—	—	—	—	—	—	—	—	—	—	—	—	—
<b>4.01</b>	<b>Industrie delle costruzioni. . . . .</b>	<b>8</b>	<b>25</b>	<b>12</b>	<b>140</b>	<b>342</b>	<b>4.211</b>	<b>6</b>	<b>30</b>	<b>368</b>	<b>4.406</b>	<b>94</b>	<b>763</b>	<b>24</b>	<b>287</b>	<b>10</b>	<b>157</b>
4.02.01	Imp. riscaldam., ventilaz., sanitari. . . . .	—	—	—	—	15	388	—	—	15	388	5	200	2	38	2	38
4.02.02	Imp. di produz. e trasf. energ. elettrica . . . . .	—	—	—	—	99	487	—	—	99	487	—	—	—	—	—	—
4.02.03	Imp. telegr., telef. e radiotelegrafonici . . . . .	—	—	—	—	—	—	—	—	—	—	—	—	—	—	—	—
4.02.04	Manutenzione e conduzione impianti. . . . .	—	—	—	—	2	26	—	—	2	26	2	26	1	13	1	13
<b>4.02</b>	<b>Ind. installazione impianti. . . . .</b>	<b>—</b>	<b>—</b>	<b>—</b>	<b>—</b>	<b>116</b>	<b>901</b>	<b>—</b>	<b>—</b>	<b>116</b>	<b>901</b>	<b>7</b>	<b>226</b>	<b>3</b>	<b>51</b>	<b>3</b>	<b>51</b>
<b>4</b>	<b>COSTR. E INSTALL. IMPIANTI</b>	<b>8</b>	<b>25</b>	<b>12</b>	<b>140</b>	<b>458</b>	<b>5.112</b>	<b>6</b>	<b>30</b>	<b>484</b>	<b>5.307</b>	<b>101</b>	<b>989</b>	<b>27</b>	<b>338</b>	<b>13</b>	<b>208</b>
<b>TOSCANA</b>																	
4.01.01	Costruzioni edili. . . . .	4	12	6	72	88	840	—	—	98	924	27	137	2	9	—	—
4.01.02	Movimenti di terra e lavori stradali. . . . .	—	—	3	50	75	644	1	15	79	709	22	201	—	—	—	—
4.01.03	Edilizia specializzata. . . . .	—	—	—	—	13	103	—	—	13	103	—	—	—	—	—	—
4.01.04	Edil. minore ed attiv. ausil. edilizia. . . . .	—	—	—	—	1	20	—	—	1	20	—	—	—	—	—	—
<b>4.01</b>	<b>Industrie delle costruzioni. . . . .</b>	<b>4</b>	<b>12</b>	<b>9</b>	<b>122</b>	<b>177</b>	<b>1.607</b>	<b>1</b>	<b>15</b>	<b>191</b>	<b>1.756</b>	<b>49</b>	<b>338</b>	<b>2</b>	<b>9</b>	<b>—</b>	<b>—</b>
4.02.01	Imp. riscaldam., ventilaz., sanitari. . . . .	—	—	—	—	—	—	—	—	—	—	—	—	—	—	—	—
4.02.02	Imp. di produz. e trasf. energ. elettrica . . . . .	—	—	—	—	—	—	—	—	—	—	—	—	—	—	—	—
4.02.03	Imp. telegr., telef. e radiotelegrafonici . . . . .	—	—	—	—	—	—	—	—	—	—	—	—	—	—	—	—
4.02.04	Manutenzione e conduzione impianti. . . . .	—	—	—	—	3	25	—	—	3	25	—	—	2	18	—	—
<b>4.02</b>	<b>Ind. installazione impianti. . . . .</b>	<b>—</b>	<b>—</b>	<b>—</b>	<b>—</b>	<b>3</b>	<b>25</b>	<b>—</b>	<b>—</b>	<b>3</b>	<b>25</b>	<b>—</b>	<b>—</b>	<b>2</b>	<b>18</b>	<b>—</b>	<b>—</b>
<b>4</b>	<b>COSTR. E INSTALL. IMPIANTI</b>	<b>4</b>	<b>12</b>	<b>9</b>	<b>122</b>	<b>180</b>	<b>1.632</b>	<b>1</b>	<b>15</b>	<b>194</b>	<b>1.781</b>	<b>49</b>	<b>338</b>	<b>4</b>	<b>27</b>	<b>—</b>	<b>—</b>
<b>UMBRIA</b>																	
4.01.01	Costruzioni edili. . . . .	—	—	—	—	26	242	—	—	26	242	11	32	1	3	1	3
4.01.02	Movimenti di terra e lavori stradali. . . . .	—	—	1	4	2	52	—	—	3	56	—	—	—	—	—	—
4.01.03	Edilizia specializzata. . . . .	—	—	—	—	6	448	—	—	6	448	—	—	—	—	—	—
4.01.04	Edil. minore ed attiv. ausil. edilizia. . . . .	—	—	—	—	—	—	—	—	—	—	—	—	—	—	—	—
<b>4.01</b>	<b>Industrie delle costruzioni. . . . .</b>	<b>—</b>	<b>—</b>	<b>1</b>	<b>4</b>	<b>34</b>	<b>742</b>	<b>—</b>	<b>—</b>	<b>35</b>	<b>746</b>	<b>11</b>	<b>32</b>	<b>1</b>	<b>3</b>	<b>1</b>	<b>3</b>
4.02.01	Imp. riscaldam., ventilaz., sanitari. . . . .	—	—	—	—	—	—	—	—	—	—	—	—	—	—	—	—
4.02.02	Imp. di produz. e trasf. energ. elettrica . . . . .	—	—	—	—	—	—	—	—	—	—	—	—	—	—	—	—
4.02.03	Imp. telegr., telef. e radiotelegrafonici . . . . .	—	—	—	—	—	—	—	—	—	—	—	—	—	—	—	—
4.02.04	Manutenzione e conduzione impianti. . . . .	—	—	—	—	—	—	—	—	—	—	—	—	—	—	—	—
<b>4.02</b>	<b>Ind. installazione impianti. . . . .</b>	<b>—</b>	<b>—</b>	<b>—</b>	<b>—</b>	<b>—</b>	<b>—</b>	<b>—</b>	<b>—</b>	<b>—</b>	<b>—</b>	<b>—</b>	<b>—</b>	<b>—</b>	<b>—</b>	<b>—</b>	<b>—</b>
<b>4</b>	<b>COSTR. E INSTALL. IMPIANTI</b>	<b>—</b>	<b>—</b>	<b>1</b>	<b>4</b>	<b>34</b>	<b>742</b>	<b>—</b>	<b>—</b>	<b>35</b>	<b>746</b>	<b>11</b>	<b>32</b>	<b>1</b>	<b>3</b>	<b>1</b>	<b>3</b>

## SEZIONE II — MOTORI E GENERATORI DI ENERGIA ELETTRICA INSTALLATI

Segue Tav. 7 — Motori primari, secondo la specie e generatori di energia elettrica

A — Stato e Regioni, per ramo, classe e categoria di attività economica

N. classificazione	RAMO, CLASSI E CATEGORIE DI ATTIVITÀ ECONOMICA	MOTORI PRIMARI												GENERATORI DI ENERGIA ELETTRICA			
		idraulici		a vapore		a combustione interna		altri		Totale				N	potenza kW	di riserva	
		N	potenza HP	N	potenza HP	N	potenza HP	N	potenza HP	N	potenza HP	di riserva				N	potenza kW
												N	potenza HP				
M A R C H E																	
4.01.01	Costruzioni edili. . . . .	5	14	3	8	41	343	3	9	52	374	6	29	3	48	—	—
4.01.02	Movimenti di terra e lavori stradali . . . . .	—	—	4	123	12	142	1	85	17	350	5	7	—	—	—	—
4.01.03	Edilizia specializzata. . . . .	1	4	—	—	12	151	5	23	18	178	1	6	2	28	—	—
4.01.04	Edil. minore ed attiv. ausil. edilizia. . . . .	—	—	—	—	—	—	—	—	—	—	—	—	—	—	—	—
4.01	<b>Industrie delle costruzioni. . . . .</b>	6	18	7	131	65	636	9	117	87	902	12	42	5	76	—	—
4.02.01	Imp. riscaldam., ventilaz., sanitari. . . . .	—	—	—	—	—	—	—	—	—	—	—	—	—	—	—	—
4.02.02	Imp. di produz. e trasf. energ. elettrica . . . . .	—	—	—	—	—	—	—	—	—	—	—	—	—	—	—	—
4.02.03	Imp. teleg., telef. e radiotelegrafonici . . . . .	—	—	—	—	—	—	—	—	—	—	—	—	—	—	—	—
4.02.04	Manutenzione e conduzione impianti. . . . .	—	—	—	—	1	7	—	—	1	7	—	—	—	—	—	—
4.02	<b>Ind. installazione impianti. . . . .</b>	—	—	—	—	1	7	—	—	1	7	—	—	—	—	—	—
4	<b>COSTR. E INSTALL. IMPIANTI</b>	6	18	7	131	66	643	9	117	88	909	12	42	5	76	—	—
L A Z I O																	
4.01.01	Costruzioni edili. . . . .	4	139	13	382	120	1.980	4	120	141	2.621	65	1.043	21	445	17	281
4.01.02	Movimenti di terra e lavori stradali . . . . .	—	—	4	55	47	780	—	—	51	835	5	143	3	38	1	9
4.01.03	Edilizia specializzata. . . . .	1	4	4	82	41	832	—	—	46	918	9	90	4	55	2	7
4.01.04	Edil. minore ed attiv. ausil. edilizia. . . . .	—	—	—	—	—	—	—	—	—	—	—	—	—	—	—	—
4.01	<b>Industrie delle costruzioni. . . . .</b>	5	143	21	519	208	3.592	4	120	238	4.374	79	1.276	28	538	20	297
4.02.01	Imp. riscaldam., ventilaz., sanitari. . . . .	—	—	—	—	—	—	—	—	—	—	—	—	—	—	—	—
4.02.02	Imp. di produz. e trasf. energ. elettrica . . . . .	—	—	—	—	—	—	—	—	—	—	—	—	—	—	—	—
4.02.03	Imp. teleg., telef. e radiotelegrafonici . . . . .	—	—	—	—	—	—	—	—	—	—	—	—	—	—	—	—
4.02.04	Manutenzione e conduzione impianti. . . . .	—	—	—	—	—	—	—	—	—	—	—	—	—	—	—	—
4.02	<b>Ind. installazione impianti. . . . .</b>	—	—	—	—	—	—	—	—	—	—	—	—	—	—	—	—
4	<b>COSTR. E INSTALL. IMPIANTI</b>	5	143	21	519	208	3.592	4	120	238	4.374	79	1.276	28	538	20	297
A B R U Z Z I E M O L I S E																	
4.01.01	Costruzioni edili. . . . .	—	—	1	18	22	206	—	—	23	224	1	27	—	—	—	—
4.01.02	Movimenti di terra e lavori stradali. . . . .	—	—	8	170	43	526	—	—	51	696	8	50	2	11	1	1
4.01.03	Edilizia specializzata. . . . .	—	—	—	—	29	1.020	—	—	29	1.020	—	—	4	52	2	48
4.01.04	Edil. minore ed attiv. ausil. edilizia. . . . .	—	—	—	—	—	—	—	—	—	—	—	—	—	—	—	—
4.01	<b>Industrie delle costruzioni. . . . .</b>	—	—	9	188	94	1.752	—	—	103	1.940	9	77	6	63	3	49
4.02.01	Imp. riscaldam., ventilaz., sanitari. . . . .	—	—	—	—	—	—	—	—	—	—	—	—	—	—	—	—
4.02.02	Imp. di produz. e trasf. energ. elettrica . . . . .	—	—	—	—	—	—	—	—	—	—	—	—	—	—	—	—
4.02.03	Imp. teleg., telef. e radiotelegrafonici . . . . .	—	—	—	—	—	—	—	—	—	—	—	—	—	—	—	—
4.02.04	Manutenzione e conduzione impianti. . . . .	—	—	—	—	—	—	—	—	—	—	—	—	—	—	—	—
4.02	<b>Ind. installazione impianti. . . . .</b>	—	—	—	—	—	—	—	—	—	—	—	—	—	—	—	—
4	<b>COSTR. E INSTALL. IMPIANTI</b>	—	—	9	188	94	1.752	—	—	103	1.940	9	77	6	63	3	49



## SEZIONE II — MOTORI E GENERATORI DI ENERGIA ELETTRICA INSTALLATI

Segue Tav. 7 — Motori primari, secondo la specie e generatori di energia elettrica

A — Stato e Regioni, per ramo, classe e categoria di attività economica

N. classificazione	RAMO, CLASSI E CATEGORIE DI ATTIVITÀ ECONOMICA	MOTORI PRIMARI												GENERATORI DI ENERGIA ELETTRICA			
		idraulici		a vapore		a combustione interna		altri		Totale				N	potenza kW	di riserva	
		N	potenza HP	N	potenza HP	N	potenza HP	N	potenza HP	N	potenza HP	N	potenza HP			N	potenza kW
														di riserva			
CAMPANIA																	
4.01.01	Costruzioni edili. . . . .	1	4	3	46	111	1.474	1	400	116	1.924	24	491	6	153	3	74
4.01.02	Movimenti di terra e lavori stradali . . . . .	—	—	2	14	25	220	1	8	28	242	—	—	—	—	—	—
4.01.03	Edilizia specializzata. . . . .	—	—	10	194	9	344	—	—	19	538	8	349	5	164	4	150
4.01.04	Edil. minore ed attiv. ausil. edilizia. . . . .	—	—	—	—	—	—	—	—	—	—	—	—	—	—	—	—
4.01	<b>Industrie delle costruzioni. . . . .</b>	1	4	15	254	145	2.038	2	408	163	2.704	32	840	11	317	7	224
4.02.01	Imp. riscaldam., ventilaz., sanitari. . . . .	—	—	—	—	—	—	—	—	—	—	—	—	—	—	—	—
4.02.02	Imp. di produz. e trasf. energ. elettrica . . . . .	—	—	—	—	—	—	—	—	—	—	—	—	—	—	—	—
4.02.03	Imp. teleg., telef. e radiotelegrafonici . . . . .	—	—	—	—	—	—	—	—	—	—	—	—	—	—	—	—
4.02.04	Manutenzione e conduzione impianti. . . . .	—	—	—	—	1	5	—	—	1	5	—	—	—	—	—	—
4.02	<b>Ind. installazione impianti. . . . .</b>	—	—	—	—	1	5	—	—	1	5	—	—	—	—	—	—
4	<b>COSTR. E INSTALL. IMPIANTI</b>	1	4	15	254	146	2.043	2	408	164	2.709	32	840	11	317	7	224
PUGLIA																	
4.01.01	Costruzioni edili. . . . .	—	—	11	78	49	706	3	22	63	806	14	182	2	28	2	28
4.01.02	Movimenti di terra e lavori stradali . . . . .	—	—	10	251	56	875	1	24	67	1.150	11	175	—	—	—	—
4.01.03	Edilizia specializzata. . . . .	—	—	—	—	17	332	—	—	17	332	1	19	5	54	—	—
4.01.04	Edil. minore ed attiv. ausil. edilizia. . . . .	—	—	—	—	—	—	—	—	—	—	—	—	—	—	—	—
4.01	<b>Industrie delle costruzioni. . . . .</b>	—	—	21	329	122	1.913	4	46	147	2.288	26	376	7	82	2	28
4.02.01	Imp. riscaldam., ventilaz., sanitari. . . . .	—	—	—	—	—	—	—	—	—	—	—	—	—	—	—	—
4.02.02	Imp. di produz. e trasf. energ. elettrica . . . . .	—	—	—	—	—	—	—	—	—	—	—	—	—	—	—	—
4.02.03	Imp. teleg., telef. e radiotelegrafonici . . . . .	—	—	—	—	—	—	—	—	—	—	—	—	—	—	—	—
4.02.04	Manutenzione e conduzione impianti. . . . .	—	—	—	—	—	—	—	—	—	—	—	—	—	—	—	—
4.02	<b>Ind. installazione impianti. . . . .</b>	—	—	—	—	—	—	—	—	—	—	—	—	—	—	—	—
4	<b>COSTR. E INSTALL. IMPIANTI</b>	—	—	21	329	122	1.913	4	46	147	2.288	26	376	7	82	2	28
BASILICATA																	
4.01.01	Costruzioni edili. . . . .	—	—	—	—	24	226	—	—	24	226	9	50	3	59	1	3
4.01.02	Movimenti di terra e lavori stradali. . . . .	—	—	1	22	7	60	1	9	9	91	2	20	—	—	—	—
4.01.03	Edilizia specializzata. . . . .	—	—	—	—	34	957	—	—	34	957	10	278	6	234	4	122
4.01.04	Edil. minore ed attiv. ausil. edilizia. . . . .	—	—	—	—	—	—	—	—	—	—	—	—	—	—	—	—
4.01	<b>Industrie delle costruzioni. . . . .</b>	—	—	1	22	65	1.243	1	9	67	1.274	21	348	9	293	5	125
4.02.01	Imp. riscaldam., ventilaz., sanitari. . . . .	—	—	—	—	—	—	—	—	—	—	—	—	—	—	—	—
4.02.02	Imp. di produz. e trasf. energ. elettrica . . . . .	—	—	—	—	—	—	—	—	—	—	—	—	—	—	—	—
4.02.03	Imp. teleg., telef. e radiotelegrafonici . . . . .	—	—	—	—	—	—	—	—	—	—	—	—	—	—	—	—
4.02.04	Manutenzione e conduzione impianti. . . . .	—	—	—	—	—	—	—	—	—	—	—	—	—	—	—	—
4.02	<b>Ind. installazione impianti. . . . .</b>	—	—	—	—	—	—	—	—	—	—	—	—	—	—	—	—
4	<b>COSTR. E INSTALL. IMPIANTI</b>	—	—	1	22	65	1.243	1	9	67	1.274	21	348	9	293	5	125

## SEZIONE II — MOTORI E GENERATORI DI ENERGIA ELETTRICA INSTALLATI

Segue Tav. 7 — *Motori primari, secondo la specie e generatori di energia elettrica*

A — Stato e Regioni, per ramo, classe e categoria di attività economica

N. classificazione	RAMO, CLASSI E CATEGORIE DI ATTIVITÀ ECONOMICA	MOTORI PRIMARI										GENERATORI DI ENERGIA ELETTRICA					
		idraulici		a vapore		a combustione interna		altri		Totale				N	potenza kW	di riserva	
		N	potenza HP	N	potenza HP	N	potenza HP	N	potenza HP	N	potenza HP	di riserva				N	potenza kW
												N	potenza HP				
C A L A B R I A																	
4.01.01	Costruzioni edili. . . . .	—	—	—	—	33	408	—	—	33	408	1	6	—	—	—	—
4.01.02	Movimenti di terra e lavori stradali.	—	—	9	93	13	153	—	—	22	246	—	—	—	—	—	—
4.01.03	Edilizia specializzata. . . . .	—	—	5	296	10	102	—	—	15	398	4	28	11	914	11	914
4.01.04	Edil. minore ed attiv. ausil. edilizia.	—	—	—	—	—	—	—	—	—	—	—	—	—	—	—	—
4.01	<b>Industrie delle costruzioni. . .</b>	—	—	14	389	56	663	—	—	70	1.052	5	34	11	914	11	914
4.02.01	Imp. riscaldam., ventilaz., sanitari.	—	—	—	—	—	—	—	—	—	—	—	—	—	—	—	—
4.02.02	Imp. di produz. e trasf. energ. elettrica	—	—	—	—	—	—	—	—	—	—	—	—	—	—	—	—
4.02.03	Imp. telegr., telef. e radiotelegrafonici	—	—	—	—	—	—	—	—	—	—	—	—	—	—	—	—
4.02.04	Manutenzione e conduzione impianti.	—	—	—	—	—	—	—	—	—	—	—	—	—	—	—	—
4.02	<b>Ind. installazione impianti. . .</b>	—	—	—	—	—	—	—	—	—	—	—	—	—	—	—	—
4	<b>COSTR. E INSTALL. IMPIANTI</b>	—	—	14	389	56	663	—	—	70	1.052	5	34	11	914	11	914
S I C I L I A																	
4.01.01	Costruzioni edili. . . . .	2	6	11	237	82	1.266	3	28	98	1.537	44	686	3	98	3	98
4.01.02	Movimenti di terra e lavori stradali.	—	—	2	98	26	814	5	110	33	1.022	6	103	5	227	—	—
4.01.03	Edilizia specializzata. . . . .	—	—	4	46	49	8.046	—	—	53	8.092	25	3.350	20	5.985	6	3.003
4.01.04	Edil. minore ed attiv. ausil. edilizia.	—	—	—	—	—	—	—	—	—	—	—	—	—	—	—	—
4.01	<b>Industrie delle costruzioni. . .</b>	2	6	17	381	157	10.126	8	138	184	10.651	75	4.139	28	6.310	9	3.101
4.02.01	Imp. riscaldam., ventilaz., sanitari.	—	—	—	—	4	56	25	375	29	431	20	296	25	194	16	125
4.02.02	Imp. di produz. e trasf. energ. elettrica	—	—	—	—	—	—	—	—	—	—	—	—	—	—	—	—
4.02.03	Imp. telegr., telef. e radiotelegrafonici	—	—	—	—	—	—	—	—	—	—	—	—	—	—	—	—
4.02.04	Manutenzione e conduzione impianti.	—	—	—	—	—	—	—	—	—	—	—	—	—	—	—	—
4.02	<b>Ind. installazione impianti. . .</b>	—	—	—	—	4	56	25	375	29	431	20	296	25	194	16	125
4	<b>COSTR. E INSTALL. IMPIANTI</b>	2	6	17	381	161	10.182	33	513	213	11.082	95	4.435	53	6.504	25	3.226
S A R D E G N A																	
4.01.01	Costruzioni edili. . . . .	—	—	—	—	44	551	—	—	44	551	23	174	—	—	—	—
4.01.02	Movimenti di terra e lavori stradali.	—	—	2	31	21	362	1	6	24	399	—	—	—	—	—	—
4.01.03	Edilizia specializzata. . . . .	3	18	1	50	52	575	—	—	56	643	13	65	3	29	1	9
4.01.04	Edil. minore ed attiv. ausil. edilizia.	—	—	—	—	—	—	—	—	—	—	—	—	—	—	—	—
4.01	<b>Industrie delle costruzioni. . .</b>	3	18	3	81	117	1.488	1	6	124	1.593	36	239	3	29	1	9
4.02.01	Imp. riscaldam., ventilaz., sanitari.	—	—	—	—	—	—	—	—	—	—	—	—	—	—	—	—
4.02.02	Imp. di produz. e trasf. energ. elettrica	—	—	—	—	—	—	—	—	—	—	—	—	—	—	—	—
4.02.03	Imp. telegr., telef. e radiotelegrafonici	—	—	—	—	—	—	—	—	—	—	—	—	—	—	—	—
4.02.04	Manutenzione e conduzione impianti.	—	—	—	—	—	—	—	—	—	—	—	—	—	—	—	—
4.02	<b>Ind. installazione impianti. . .</b>	—	—	—	—	—	—	—	—	—	—	—	—	—	—	—	—
4	<b>COSTR. E INSTALL. IMPIANTI</b>	3	18	3	81	117	1.488	1	6	124	1.593	36	239	3	29	1	9







## SEZIONE II — MOTORI E GENERATORI DI ENERGIA ELETTRICA INSTALLATI

Segue Tav. 7 — Motori primari, secondo la specie e generatori di energia elettrica

B — Provincie, per ramo e classe di attività economica: INDUSTRIE DELL'INSTALLAZIONE DI IMPIANTI (4.02)

N. d'ordine	PROVINCIE	MOTORI PRIMARI										GENERATORI DI ENERGIA ELETTRICA					
		idraulici		a vapore		a combustione interna		altri		Totale				N	po-tenza kW	di riserva	
		N	po-tenza HP	N	po-tenza HP	N	po-tenza HP	N	po-tenza HP	N	po-tenza HP	di riserva				N	po-tenza kW
												N	po-tenza HP				
1	Alessandria	—	—	—	—	—	—	—	—	—	—	—	—	—	—	—	—
2	Asti	—	—	—	—	—	—	—	—	—	—	—	—	—	—	—	—
3	Cuneo	—	—	—	—	3	37	—	—	3	37	—	—	—	—	—	—
4	Novara	—	—	—	—	4	33	—	—	4	33	4	33	—	—	—	—
5	Torino	—	—	3	30	8	106	—	—	11	136	2	17	—	—	—	—
6	Vercelli	—	—	—	—	—	—	—	—	—	—	—	—	—	—	—	—
7	Aosta (Valle di)	—	—	—	—	—	—	—	—	—	—	—	—	—	—	—	—
8	Bergamo	—	—	—	—	—	—	—	—	—	—	—	—	—	—	—	—
9	Brescia	—	—	—	—	2	24	2	1	4	25	—	—	—	—	—	—
10	Como	3	300	—	—	—	—	—	—	3	300	1	100	3	256	1	80
11	Cremona	—	—	—	—	—	—	—	—	—	—	—	—	—	—	—	—
12	Mantova	1	4	—	—	6	47	—	—	7	51	—	—	—	—	—	—
13	Milano	—	—	—	—	1	100	2	30	3	130	3	28	3	112	—	—
14	Pavia	—	—	—	—	—	—	—	—	—	—	—	—	—	—	—	—
15	Sondrio	—	—	—	—	—	—	—	—	—	—	—	—	—	—	—	—
16	Varese	—	—	1	21	—	—	—	—	1	21	—	—	—	—	—	—
17	Bolzano	—	—	—	—	4	65	—	—	4	65	—	—	—	—	—	—
18	Trento	1	96	—	—	—	—	—	—	1	96	—	—	4	61	—	—
19	Belluno	—	—	—	—	—	—	—	—	—	—	—	—	—	—	—	—
20	Padova	—	—	—	—	—	—	—	—	—	—	—	—	—	—	—	—
21	Rovigo	—	—	—	—	1	4	—	—	1	4	—	—	—	—	—	—
22	Treviso	—	—	—	—	—	—	—	—	—	—	—	—	—	—	—	—
23	Venezia	—	—	—	—	5	34	—	—	5	34	3	18	—	—	—	—
24	Verona	—	—	—	—	1	2	—	—	1	2	—	—	—	—	—	—
25	Vicenza	—	—	2	16	—	—	—	—	2	16	—	—	—	—	—	—
26	Gorizia	—	—	—	—	—	—	—	—	—	—	—	—	—	—	—	—
27	Udine	—	—	—	—	—	—	—	—	—	—	—	—	—	—	—	—
28	Trieste (Territorio di)	—	—	—	—	—	—	—	—	—	—	—	—	—	—	—	—
29	Genova	—	—	—	—	—	—	—	—	—	—	—	—	—	—	—	—
30	Imperia	—	—	—	—	—	—	—	—	—	—	—	—	—	—	—	—
31	La Spezia	—	—	—	—	—	—	—	—	—	—	—	—	—	—	—	—
32	Savona	—	—	—	—	—	—	—	—	—	—	—	—	—	—	—	—
33	Bologna	—	—	—	—	104	687	—	—	104	687	5	200	2	38	2	38
34	Ferrara	—	—	—	—	3	16	—	—	3	16	—	—	—	—	—	—
35	Forlì	—	—	—	—	—	—	—	—	—	—	—	—	—	—	—	—
36	Modena	—	—	—	—	1	7	—	—	1	7	—	—	—	—	—	—
37	Parma	—	—	—	—	2	26	—	—	2	26	2	26	1	13	1	13
38	Piacenza	—	—	—	—	6	165	—	—	6	165	—	—	—	—	—	—
39	Ravenna	—	—	—	—	—	—	—	—	—	—	—	—	—	—	—	—
40	Reggio nell'Emilia	—	—	—	—	—	—	—	—	—	—	—	—	—	—	—	—
41	Arezzo	—	—	—	—	—	—	—	—	—	—	—	—	—	—	—	—
42	Firenze	—	—	—	—	—	—	—	—	—	—	—	—	—	—	—	—
43	Grosseto	—	—	—	—	—	—	—	—	—	—	—	—	—	—	—	—
44	Livorno	—	—	—	—	3	25	—	—	3	25	—	—	2	18	—	—
45	Lucca	—	—	—	—	—	—	—	—	—	—	—	—	—	—	—	—
46	Massa-Carrara	—	—	—	—	—	—	—	—	—	—	—	—	—	—	—	—
47	Pisa	—	—	—	—	—	—	—	—	—	—	—	—	—	—	—	—
48	Pistoia	—	—	—	—	—	—	—	—	—	—	—	—	—	—	—	—
49	Siena	—	—	—	—	—	—	—	—	—	—	—	—	—	—	—	—
50	Perugia	—	—	—	—	—	—	—	—	—	—	—	—	—	—	—	—
51	Terni	—	—	—	—	—	—	—	—	—	—	—	—	—	—	—	—
52	Ancona	—	—	—	—	1	7	—	—	1	7	—	—	—	—	—	—
53	Ascoli Piceno	—	—	—	—	—	—	—	—	—	—	—	—	—	—	—	—
54	Macerata	—	—	—	—	—	—	—	—	—	—	—	—	—	—	—	—
55	Pesaro e Urbino	—	—	—	—	—	—	—	—	—	—	—	—	—	—	—	—
56	Frosinone	—	—	—	—	—	—	—	—	—	—	—	—	—	—	—	—
57	Latina	—	—	—	—	—	—	—	—	—	—	—	—	—	—	—	—
58	Rieti	—	—	—	—	—	—	—	—	—	—	—	—	—	—	—	—
59	Roma	—	—	—	—	—	—	—	—	—	—	—	—	—	—	—	—
60	Viterbo	—	—	—	—	—	—	—	—	—	—	—	—	—	—	—	—
61	Campobasso	—	—	—	—	—	—	—	—	—	—	—	—	—	—	—	—
62	Chieti	—	—	—	—	—	—	—	—	—	—	—	—	—	—	—	—
63	L'Aquila	—	—	—	—	—	—	—	—	—	—	—	—	—	—	—	—
64	Pescara	—	—	—	—	—	—	—	—	—	—	—	—	—	—	—	—
65	Teramo	—	—	—	—	—	—	—	—	—	—	—	—	—	—	—	—
66	Avellino	—	—	—	—	—	—	—	—	—	—	—	—	—	—	—	—
67	Benevento	—	—	—	—	—	—	—	—	—	—	—	—	—	—	—	—
68	Caserta	—	—	—	—	—	—	—	—	—	—	—	—	—	—	—	—
69	Napoli	—	—	—	—	—	—	—	—	—	—	—	—	—	—	—	—
70	Salerno	—	—	—	—	1	5	—	—	1	5	—	—	—	—	—	—
71	Bari	—	—	—	—	—	—	—	—	—	—	—	—	—	—	—	—
72	Brindisi	—	—	—	—	—	—	—	—	—	—	—	—	—	—	—	—
73	Foggia	—	—	—	—	—	—	—	—	—	—	—	—	—	—	—	—
74	Lecce	—	—	—	—	—	—	—	—	—	—	—	—	—	—	—	—
75	Taranto	—	—	—	—	—	—	—	—	—	—	—	—	—	—	—	—
76	Matera	—	—	—	—	—	—	—	—	—	—	—	—	—	—	—	—
77	Potenza	—	—	—	—	—	—	—	—	—	—	—	—	—	—	—	—
78	Catanzaro	—	—	—	—	—	—	—	—	—	—	—	—	—	—	—	—
79	Cosenza	—	—	—	—	—	—	—	—	—	—	—	—	—	—	—	—
80	Reggio di Calabria	—	—	—	—	—	—	—	—	—	—	—	—	—	—	—	—
81	Agri-mento	—	—	—	—	—	—	—	—	—	—	—	—	—	—	—	—
82	Caltanissetta	—	—	—	—	—	—	—	—	—	—	—	—	—	—	—	—
83	Catania	—	—	—	—	—	—	—	—	—	—	—	—	—	—	—	—
84	Enna	—	—	—	—	—	—	—	—	—	—	—	—	—	—	—	—
85	Messina	—	—	—	—	—	—	—	—	—	—	—	—	—	—	—	—
86	Palermo	—	—	—	—	4	56	19	285	23	341	19	281	19	147	15	118
87	Ragusa	—	—	—	—	—	—	—	—	—	—	—	—	—	—	—	—
88	Siracusa	—	—	—	—	—	—	—	—	—	—	—	—	—	—	—	—
89	Trapani	—	—	—	—	—	—	6	90	6	90	1	15	6	47	1	7
90	Cagliari	—	—	—	—	—	—	—	—	—	—	—	—	—	—	—	—
91	Nuoro	—	—	—	—	—	—	—	—	—	—	—	—	—	—	—	—
92	Sassari	—	—	—	—	—	—	—	—	—	—	—	—	—	—	—	—
	<b>ITALIA</b>	<b>5</b>	<b>400</b>	<b>6</b>	<b>67</b>	<b>160</b>	<b>1.446</b>	<b>29</b>	<b>406</b>	<b>200</b>	<b>2.319</b>	<b>40</b>	<b>718</b>	<b>40</b>	<b>692</b>	<b>20</b>	<b>256</b>

## SEZIONE II — MOTORI E GENERATORI DI ENERGIA ELETTRICA INSTALLATI

TAV. 8 - Motori elettrici, secondo la potenza

A — Stato e Regioni, per ramo, classe e categoria di attività economica

N. classificazione	RAMO, CLASSI E CATEGORIE DI ATTIVITA' ECONOMICA	MOTORI ELETTRICI CON POTENZA (kW)														TOTALE MOTORI ELETTRICI			
		fino a 1		da 1 a 5		da 5 a 10		da 10 a 30		da 30 a 50		da 50 a 100		da oltre 100		N	po-tenza	di riserva	
		N	po-tenza	N	po-tenza	N	po-tenza	N	po-tenza	N	po-tenza	N	po-tenza	N	po-tenza			N	po-tenza
<b>I T A L I A</b>																			
4.01.01	Costruzioni edili. . . . .	3.077	2.443	16.926	44.456	2.000	14.189	1.240	20.753	138	5.385	67	4.283	6	726	23.454	92.235	5.499	26.013
4.01.02	Movimenti di terra e lavori stradali.	318	217	1.128	3.142	277	1.913	276	4.427	22	825	8	489	1	151	2.030	11.164	361	2.192
4.01.03	Edilizia specializzata. . . . .	632	395	1.883	5.413	1.084	7.954	1.566	26.121	382	14.909	379	25.060	43	10.795	5.969	90.647	944	10.954
4.01.04	Edil. minore ed attiv. ausil. edilizia.	255	175	369	611	6	40	3	39	1	37	—	—	—	—	634	902	56	82
<b>4.01</b>	<b>Industrie delle costruzioni. . .</b>	<b>4.282</b>	<b>3.230</b>	<b>20.306</b>	<b>53.622</b>	<b>3.367</b>	<b>24.096</b>	<b>3.085</b>	<b>51.340</b>	<b>543</b>	<b>21.156</b>	<b>454</b>	<b>29.832</b>	<b>50</b>	<b>11.672</b>	<b>32.087</b>	<b>194.948</b>	<b>6.860</b>	<b>39.241</b>
4.02.01	Imp. riscaldam., ventilaz., sanitari.	831	470	415	730	29	209	39	525	1	31	—	—	—	—	1.315	1.965	48	121
4.02.02	Imp. di produz. e trasf. energ. elettrica	636	343	299	611	136	913	138	2.331	24	915	18	1.361	—	—	1.251	6.474	111	1.488
4.02.03	Imp. telegr., telef. e radiotelegrafonici	45	27	21	36	2	12	—	—	—	—	—	—	—	—	68	75	—	—
4.02.04	Manutenzione e conduzione impianti.	134	71	72	150	16	103	6	100	4	180	1	80	6	735	239	1.419	19	34
<b>4.02</b>	<b>Ind. installazione impianti. . .</b>	<b>1.646</b>	<b>911</b>	<b>807</b>	<b>1.527</b>	<b>183</b>	<b>1.237</b>	<b>183</b>	<b>2.956</b>	<b>29</b>	<b>1.126</b>	<b>19</b>	<b>1.441</b>	<b>6</b>	<b>735</b>	<b>2.873</b>	<b>9.933</b>	<b>178</b>	<b>1.643</b>
<b>4</b>	<b>COSTR. E INSTALL. IMPIANTI</b>	<b>5.928</b>	<b>4.141</b>	<b>21.113</b>	<b>55.149</b>	<b>3.550</b>	<b>25.333</b>	<b>3.268</b>	<b>54.296</b>	<b>572</b>	<b>22.282</b>	<b>473</b>	<b>31.273</b>	<b>56</b>	<b>12.407</b>	<b>34.960</b>	<b>204.881</b>	<b>7.038</b>	<b>40.884</b>

<b>P I E M O N T E</b>																			
4.01.01	Costruzioni edili. . . . .	325	266	2.462	5.564	125	826	82	1.242	6	208	2	114	—	—	3.002	8.220	666	2.147
4.01.02	Movimenti di terra e lavori stradali.	52	43	181	452	63	451	52	777	9	345	—	—	—	—	357	2.068	94	733
4.01.03	Edilizia specializzata. . . . .	103	76	272	946	142	990	155	2.541	38	1.276	28	1.926	6	1.320	744	9.075	134	1.079
4.01.04	Edil. minore ed attiv. ausil. edilizia.	45	34	94	138	—	—	1	17	—	—	—	—	—	—	140	189	16	27
<b>4.01</b>	<b>Industrie delle costruzioni. . .</b>	<b>525</b>	<b>419</b>	<b>3.009</b>	<b>7.100</b>	<b>330</b>	<b>2.267</b>	<b>290</b>	<b>4.577</b>	<b>53</b>	<b>1.829</b>	<b>30</b>	<b>2.040</b>	<b>6</b>	<b>1.320</b>	<b>4.243</b>	<b>19.552</b>	<b>910</b>	<b>3.986</b>
4.02.01	Imp. riscaldam., ventilaz., sanitari.	142	84	73	145	4	27	1	12	—	—	—	—	—	—	220	268	14	40
4.02.02	Imp. di produz. e trasf. energ. elettrica	147	78	65	128	2	12	7	110	10	376	3	221	—	—	234	925	12	179
4.02.03	Imp. telegr., telef. e radiotelegrafonici	3	2	—	—	—	—	—	—	—	—	—	—	—	—	3	2	—	—
4.02.04	Manutenzione e conduzione impianti.	16	9	4	9	—	—	—	—	2	80	—	—	—	—	22	98	2	3
<b>4.02</b>	<b>Ind. installazione impianti. . .</b>	<b>308</b>	<b>173</b>	<b>142</b>	<b>282</b>	<b>6</b>	<b>39</b>	<b>8</b>	<b>122</b>	<b>12</b>	<b>456</b>	<b>3</b>	<b>221</b>	<b>—</b>	<b>—</b>	<b>479</b>	<b>1.293</b>	<b>28</b>	<b>222</b>
<b>4</b>	<b>COSTR. E INSTALL. IMPIANTI</b>	<b>833</b>	<b>592</b>	<b>3.151</b>	<b>7.382</b>	<b>336</b>	<b>2.306</b>	<b>298</b>	<b>4.699</b>	<b>65</b>	<b>2.285</b>	<b>33</b>	<b>2.261</b>	<b>6</b>	<b>1.320</b>	<b>4.722</b>	<b>20.845</b>	<b>938</b>	<b>4.208</b>

<b>V A L L E D' A O S T A</b>																			
4.01.01	Costruzioni edili. . . . .	24	22	74	178	16	118	14	245	5	177	5	252	—	—	138	992	34	352
4.01.02	Movimenti di terra e lavori stradali.	4	3	9	38	4	37	3	62	1	44	—	—	—	—	21	184	8	64
4.01.03	Edilizia specializzata. . . . .	23	11	114	304	59	436	49	876	15	638	28	1.759	4	677	292	4.701	8	238
4.01.04	Edil. minore ed attiv. ausil. edilizia.	1	1	—	—	—	—	—	—	—	—	—	—	—	—	1	1	—	—
<b>4.01</b>	<b>Industrie delle costruzioni. . .</b>	<b>52</b>	<b>37</b>	<b>197</b>	<b>520</b>	<b>79</b>	<b>591</b>	<b>66</b>	<b>1.183</b>	<b>21</b>	<b>859</b>	<b>33</b>	<b>2.011</b>	<b>4</b>	<b>677</b>	<b>452</b>	<b>5.878</b>	<b>50</b>	<b>654</b>
4.02.01	Imp. riscaldam., ventilaz., sanitari.	2	..	—	—	—	—	—	—	—	—	—	—	—	—	2	..	—	—
4.02.02	Imp. di produz. e trasf. energ. elettrica	—	—	—	—	—	—	—	—	—	—	—	—	—	—	—	—	—	—
4.02.03	Imp. telegr., telef. e radiotelegrafonici	—	—	—	—	—	—	—	—	—	—	—	—	—	—	—	—	—	—
4.02.04	Manutenzione e conduzione impianti.	—	—	—	—	—	—	—	—	—	—	—	—	—	—	—	—	—	—
<b>4.02</b>	<b>Ind. installazione impianti. . .</b>	<b>2</b>	<b>..</b>	<b>—</b>	<b>—</b>	<b>—</b>	<b>—</b>	<b>—</b>	<b>—</b>	<b>—</b>	<b>—</b>	<b>—</b>	<b>—</b>	<b>—</b>	<b>—</b>	<b>2</b>	<b>..</b>	<b>—</b>	<b>—</b>
<b>4</b>	<b>COSTR. E INSTALL. IMPIANTI</b>	<b>54</b>	<b>37</b>	<b>197</b>	<b>520</b>	<b>79</b>	<b>591</b>	<b>66</b>	<b>1.183</b>	<b>21</b>	<b>859</b>	<b>33</b>	<b>2.011</b>	<b>4</b>	<b>677</b>	<b>454</b>	<b>5.878</b>	<b>50</b>	<b>654</b>

## SEZIONE II — MOTORI E GENERATORI DI ENERGIA ELETTRICA INSTALLATI

## Segue Tav. 8 — Motori elettrici, secondo la potenza

## A — Stato e Regioni, per ramo, classe e categoria di attività economica

N. classificazione	RAMO, CLASSI E CATEGORIE DI ATTIVITA' ECONOMICA	MOTORI ELETTRICI CON POTENZA (kW)												TOTALE MOTORI ELETTRICI					
		fino a 1		da 1 a 5		da 5 a 10		da 10 a 30		da 30 a 50		da 50 a 100		da oltre 100		N	potenza	di riserva	
		N	potenza	N	potenza	N	potenza	N	potenza	N	potenza	N	potenza	N	potenza			N	potenza
<b>LOMBARDIA</b>																			
4.01.01	Costruzioni edili. . . . .	704	586	3.509	9.817	406	2.967	252	5.095	21	840	7	382	3	360	4.902	20.047	1.333	6.135
4.01.02	Movimenti di terra e lavori stradali.	70	55	267	707	51	333	82	1.366	1	30	1	60	—	—	472	2.551	52	302
4.01.03	Edilizia specializzata. . . . .	132	81	288	827	191	1.595	181	3.199	45	1.894	36	2.344	11	1.288	884	11.228	156	1.432
4.01.04	Edil. minore ed attiv. ausil. edilizia.	86	57	90	156	1	9	1	11	—	—	—	—	—	—	178	233	15	22
<b>4.01</b>	<b>Industrie delle costruzioni. . .</b>	<b>992</b>	<b>779</b>	<b>4.154</b>	<b>11.507</b>	<b>649</b>	<b>4.904</b>	<b>516</b>	<b>9.671</b>	<b>67</b>	<b>2.764</b>	<b>44</b>	<b>2.786</b>	<b>14</b>	<b>1.648</b>	<b>6.486</b>	<b>34.059</b>	<b>1.556</b>	<b>7.891</b>
4.02.01	Imp. riscaldam., ventilaz., sanitari.	370	204	147	228	19	137	4	76	1	31	—	—	—	—	541	676	19	52
4.02.02	Imp. di produz. e trasf. energ. elettrica	228	122	108	214	30	178	27	462	5	169	—	—	—	—	398	1.145	8	12
4.02.03	Imp. telegr., telef. e radiotelegrafonici	15	11	6	10	—	—	—	—	—	—	—	—	—	—	21	21	—	—
4.02.04	Manutenzione e conduzione impianti.	31	17	3	6	—	—	—	—	—	—	—	—	—	—	34	23	1	1
<b>4.02</b>	<b>Ind. installazione impianti. . .</b>	<b>644</b>	<b>354</b>	<b>264</b>	<b>458</b>	<b>49</b>	<b>315</b>	<b>31</b>	<b>538</b>	<b>6</b>	<b>200</b>	<b>—</b>	<b>—</b>	<b>—</b>	<b>—</b>	<b>994</b>	<b>1.865</b>	<b>28</b>	<b>65</b>
<b>4</b>	<b>COSTR. E INSTALL. IMPIANTI</b>	<b>1.636</b>	<b>1.133</b>	<b>4.418</b>	<b>11.965</b>	<b>698</b>	<b>5.219</b>	<b>547</b>	<b>10.209</b>	<b>73</b>	<b>2.964</b>	<b>44</b>	<b>2.786</b>	<b>14</b>	<b>1.648</b>	<b>7.430</b>	<b>35.924</b>	<b>1.584</b>	<b>7.956</b>
<b>TRENTINO - ALTO ADIGE</b>																			
4.01.01	Costruzioni edili. . . . .	78	58	500	1.419	92	602	75	1.181	21	950	13	878	—	—	779	5.088	189	1.047
4.01.02	Movimenti di terra e lavori stradali.	16	11	70	201	22	160	13	225	2	79	—	—	—	—	123	676	25	178
4.01.03	Edilizia specializzata. . . . .	73	47	61	192	131	962	263	4.256	73	2.994	69	4.803	13	6.113	683	19.367	125	1.414
4.01.04	Edil. minore ed attiv. ausil. edilizia.	8	7	17	31	1	6	—	—	—	—	—	—	—	—	26	44	3	5
<b>4.01</b>	<b>Industrie delle costruzioni. . .</b>	<b>175</b>	<b>123</b>	<b>648</b>	<b>1.843</b>	<b>246</b>	<b>1.730</b>	<b>351</b>	<b>5.662</b>	<b>96</b>	<b>4.023</b>	<b>82</b>	<b>5.681</b>	<b>13</b>	<b>6.113</b>	<b>1.611</b>	<b>25.175</b>	<b>342</b>	<b>2.644</b>
4.02.01	Imp. riscaldam., ventilaz., sanitari. .	20	9	26	53	—	—	—	—	—	—	—	—	—	—	46	62	2	2
4.02.02	Imp. di produz. e trasf. energ. elettrica	29	20	34	75	30	214	61	1.073	5	209	15	1.140	—	—	174	2.731	85	1.288
4.02.03	Imp. telegr., telef. e radiotelegrafonici	—	—	—	—	—	—	—	—	—	—	—	—	—	—	—	—	—	—
4.02.04	Manutenzione e conduzione impianti.	2	1	3	4	—	—	—	—	—	—	—	—	—	—	5	5	—	—
<b>4.02</b>	<b>Ind. installazione impianti. . .</b>	<b>51</b>	<b>30</b>	<b>63</b>	<b>132</b>	<b>30</b>	<b>214</b>	<b>61</b>	<b>1.073</b>	<b>5</b>	<b>209</b>	<b>15</b>	<b>1.140</b>	<b>—</b>	<b>—</b>	<b>225</b>	<b>2.798</b>	<b>87</b>	<b>1.290</b>
<b>4</b>	<b>COSTR. E INSTALL. IMPIANTI</b>	<b>226</b>	<b>153</b>	<b>711</b>	<b>1.975</b>	<b>276</b>	<b>1.944</b>	<b>412</b>	<b>6.735</b>	<b>101</b>	<b>4.232</b>	<b>97</b>	<b>6.821</b>	<b>13</b>	<b>6.113</b>	<b>1.836</b>	<b>27.973</b>	<b>429</b>	<b>3.934</b>
<b>VENETO</b>																			
4.01.01	Costruzioni edili. . . . .	364	293	1.705	4.466	274	1.931	184	3.056	14	579	15	1.049	—	—	2.556	11.374	570	4.133
4.01.02	Movimenti di terra e lavori stradali.	26	14	99	219	11	71	13	198	2	79	1	55	1	151	153	787	20	70
4.01.03	Edilizia specializzata. . . . .	80	43	207	497	45	314	64	1.046	19	720	23	1.477	2	306	440	4.403	60	988
4.01.04	Edil. minore ed attiv. ausil. edilizia.	22	15	25	38	—	—	—	—	1	37	—	—	—	—	48	90	4	5
<b>4.01</b>	<b>Industrie delle costruzioni. . .</b>	<b>492</b>	<b>365</b>	<b>2.036</b>	<b>5.220</b>	<b>330</b>	<b>2.316</b>	<b>261</b>	<b>4.300</b>	<b>36</b>	<b>1.415</b>	<b>39</b>	<b>2.581</b>	<b>3</b>	<b>457</b>	<b>3.197</b>	<b>16.654</b>	<b>654</b>	<b>5.196</b>
4.02.01	Imp. riscaldam., ventilaz., sanitari.	63	42	24	38	1	7	—	—	—	—	—	—	—	—	88	87	3	2
4.02.02	Imp. di produz. e trasf. energ. elettrica	35	19	7	13	—	—	—	—	—	—	—	—	—	—	42	32	—	—
4.02.03	Imp. telegr., telef. e radiotelegrafonici	12	7	—	—	—	—	—	—	—	—	—	—	—	—	12	7	—	—
4.02.04	Manutenzione e conduzione impianti.	13	4	18	38	13	82	2	40	2	100	1	80	6	735	55	1.079	13	21
<b>4.02</b>	<b>Ind. installazione impianti. . .</b>	<b>123</b>	<b>72</b>	<b>49</b>	<b>89</b>	<b>14</b>	<b>89</b>	<b>2</b>	<b>40</b>	<b>2</b>	<b>100</b>	<b>1</b>	<b>80</b>	<b>6</b>	<b>735</b>	<b>197</b>	<b>1.205</b>	<b>16</b>	<b>23</b>
<b>4</b>	<b>COSTR. E INSTALL. IMPIANTI</b>	<b>615</b>	<b>437</b>	<b>2.085</b>	<b>5.309</b>	<b>344</b>	<b>2.405</b>	<b>263</b>	<b>4.340</b>	<b>38</b>	<b>1.515</b>	<b>40</b>	<b>2.661</b>	<b>9</b>	<b>1.192</b>	<b>3.394</b>	<b>17.859</b>	<b>670</b>	<b>5.219</b>

## SEZIONE II — MOTORI E GENERATORI DI ENERGIA ELETTRICA INSTALLATI

Segue Tav. 8 — Motori elettrici, secondo la potenza

A — Stato e Regioni, per ramo, classe e categoria di attività economica

N. classificazione	RAMO, CLASSI E CATEGORIE DI ATTIVITA' ECONOMICA	MOTORI ELETTRICI CON POTENZA (kW)														TOTALE MOTORI ELETTRICI			
		fino a 1		da 1 a 5		da 5 a 10		da 10 a 30		da 30 a 50		da 50 a 100		da oltre 100		N	potenza	di riserva	
		N	potenza	N	potenza	N	potenza	N	potenza	N	potenza	N	potenza	N	potenza				
<b>FRULI-VENEZIA GIULIA</b>																			
4.01.01	Costruzioni edili . . . . .	130	99	371	1.055	36	226	21	355	4	156	2	132	2	242	566	2.265	97	334
4.01.02	Movimenti di terra e lavori stradali.	5	3	41	123	5	29	8	122	—	—	3	190	—	—	62	467	9	79
4.01.03	Edilizia specializzata . . . . .	8	4	35	98	14	109	23	453	2	73	8	508	—	—	90	1.245	30	417
4.01.04	Edil. minore ed attiv. ausil. edilizia .	4	3	12	18	—	—	—	—	—	—	—	—	—	—	16	21	3	4
<b>4.01</b>	<b>Industrie delle costruzioni . . .</b>	<b>147</b>	<b>109</b>	<b>459</b>	<b>1.294</b>	<b>55</b>	<b>364</b>	<b>52</b>	<b>930</b>	<b>6</b>	<b>229</b>	<b>13</b>	<b>830</b>	<b>2</b>	<b>242</b>	<b>734</b>	<b>3.998</b>	<b>139</b>	<b>834</b>
4.02.01	Imp. riscaldam., ventilaz., sanitari .	11	8	6	9	—	—	—	—	—	—	—	—	—	—	17	17	—	—
4.02.02	Imp. di produz. e trasf. energ. elettrica	6	4	4	7	—	—	—	—	—	—	—	—	—	—	10	11	1	2
4.02.03	Imp. telegr., telef. e radiotelegrafonici	—	—	—	—	—	—	—	—	—	—	—	—	—	—	—	—	—	—
4.02.04	Manutenzione e conduzione impianti.	—	—	—	—	—	—	—	—	—	—	—	—	—	—	—	—	—	—
<b>4.02</b>	<b>Ind. installazione impianti . . .</b>	<b>17</b>	<b>12</b>	<b>10</b>	<b>16</b>	<b>—</b>	<b>—</b>	<b>—</b>	<b>—</b>	<b>—</b>	<b>—</b>	<b>—</b>	<b>—</b>	<b>—</b>	<b>—</b>	<b>27</b>	<b>28</b>	<b>1</b>	<b>2</b>
<b>4</b>	<b>COSTR. E INSTALL. IMPIANTI</b>	<b>164</b>	<b>121</b>	<b>469</b>	<b>1.310</b>	<b>55</b>	<b>364</b>	<b>52</b>	<b>930</b>	<b>6</b>	<b>229</b>	<b>13</b>	<b>830</b>	<b>2</b>	<b>242</b>	<b>761</b>	<b>4.026</b>	<b>140</b>	<b>836</b>
<b>TERRITORIO DI TRIESTE</b>																			
4.01.01	Costruzioni edili . . . . .	63	60	350	945	79	491	43	622	10	388	—	—	—	—	545	2.506	163	1.062
4.01.02	Movimenti di terra e lavori stradali.	—	—	40	112	6	44	11	168	—	—	1	58	—	—	58	382	9	92
4.01.03	Edilizia specializzata . . . . .	—	—	—	—	—	—	1	13	—	—	—	—	—	—	1	13	—	—
4.01.04	Edil. minore ed attiv. ausil. edilizia.	4	2	5	8	—	—	—	—	—	—	—	—	—	—	9	10	1	..
<b>4.01</b>	<b>Industrie delle costruzioni . . .</b>	<b>67</b>	<b>62</b>	<b>395</b>	<b>1.065</b>	<b>85</b>	<b>535</b>	<b>55</b>	<b>803</b>	<b>10</b>	<b>388</b>	<b>1</b>	<b>58</b>	<b>—</b>	<b>—</b>	<b>613</b>	<b>2.911</b>	<b>173</b>	<b>1.154</b>
4.02.01	Imp. riscaldam., ventilaz., sanitari.	25	14	7	22	2	18	30	350	—	—	—	—	—	—	64	404	1	..
4.02.02	Imp. di produz. e trasf. energ. elettrica	8	2	—	—	—	—	—	—	—	—	—	—	—	—	8	2	—	—
4.02.03	Imp. telegr., telef. e radiotelegrafonici	—	—	1	2	—	—	—	—	—	—	—	—	—	—	1	2	—	—
4.02.04	Manutenzione e conduzione impianti.	—	—	2	3	—	—	—	—	—	—	—	—	—	—	2	3	—	—
<b>4.02</b>	<b>Ind. installazione impianti . . .</b>	<b>33</b>	<b>16</b>	<b>10</b>	<b>27</b>	<b>2</b>	<b>18</b>	<b>30</b>	<b>350</b>	<b>—</b>	<b>—</b>	<b>—</b>	<b>—</b>	<b>—</b>	<b>—</b>	<b>75</b>	<b>411</b>	<b>1</b>	<b>..</b>
<b>4</b>	<b>COSTR. E INSTALL. IMPIANTI</b>	<b>100</b>	<b>78</b>	<b>405</b>	<b>1.092</b>	<b>87</b>	<b>553</b>	<b>85</b>	<b>1.153</b>	<b>10</b>	<b>388</b>	<b>1</b>	<b>58</b>	<b>—</b>	<b>—</b>	<b>688</b>	<b>3.322</b>	<b>174</b>	<b>1.154</b>
<b>LIGURIA</b>																			
4.01.01	Costruzioni edili . . . . .	300	247	1.258	3.635	157	1.340	124	2.401	18	658	5	322	—	—	1.862	8.603	530	2.631
4.01.02	Movimenti di terra e lavori stradali.	8	7	56	120	15	86	6	94	1	39	—	—	—	—	86	346	28	117
4.01.03	Edilizia specializzata . . . . .	17	12	19	50	34	254	54	920	14	661	19	1.291	—	—	157	3.188	13	151
4.01.04	Edil. minore ed attiv. ausil. edilizia .	29	19	46	72	—	—	—	—	—	—	—	—	—	—	75	91	7	8
<b>4.01</b>	<b>Industrie delle costruzioni . . .</b>	<b>354</b>	<b>285</b>	<b>1.379</b>	<b>3.877</b>	<b>206</b>	<b>1.680</b>	<b>184</b>	<b>3.415</b>	<b>33</b>	<b>1.358</b>	<b>24</b>	<b>1.613</b>	<b>—</b>	<b>—</b>	<b>2.180</b>	<b>12.228</b>	<b>578</b>	<b>2.907</b>
4.02.01	Imp. riscaldam., ventilaz., sanitari .	31	16	23	57	1	9	—	—	—	—	—	—	—	—	55	82	—	—
4.02.02	Imp. di produz. e trasf. energ. elettrica	52	29	19	30	2	15	—	—	—	—	—	—	—	—	73	74	2	1
4.02.03	Imp. telegr., telef. e radiotelegrafonici	4	3	3	7	2	12	—	—	—	—	—	—	—	—	9	22	—	—
4.02.04	Manutenzione e conduzione impianti.	10	5	1	3	—	—	—	—	—	—	—	—	—	—	11	8	—	—
<b>4.02</b>	<b>Ind. installazione impianti . . .</b>	<b>97</b>	<b>53</b>	<b>46</b>	<b>97</b>	<b>5</b>	<b>36</b>	<b>—</b>	<b>—</b>	<b>—</b>	<b>—</b>	<b>—</b>	<b>—</b>	<b>—</b>	<b>—</b>	<b>148</b>	<b>186</b>	<b>2</b>	<b>1</b>
<b>4</b>	<b>COSTR. E INSTALL. IMPIANTI</b>	<b>451</b>	<b>338</b>	<b>1.425</b>	<b>3.974</b>	<b>211</b>	<b>1.716</b>	<b>184</b>	<b>3.415</b>	<b>33</b>	<b>1.358</b>	<b>24</b>	<b>1.613</b>	<b>—</b>	<b>—</b>	<b>2.328</b>	<b>12.414</b>	<b>580</b>	<b>2.908</b>



## SEZIONE II — MOTORI E GENERATORI DI ENERGIA ELETTRICA INSTALLATI

Segue Tav. 8 — Motori elettrici, secondo la potenza

A — Stato e Regioni, per ramo, classe e categoria di attività economica

N. classificazione	RAMO, CLASSI E CATEGORIE DI ATTIVITA' ECONOMICA	MOTORI ELETTRICI CON POTENZA (kW)														TOTALE MOTORI ELETTRICI			
		fino a 1		da 1 a 5		da 5 a 10		da 10 a 30		da 30 a 50		da 50 a 100		da oltre 100		N	po-tenza	di riserva	
		N	po-tenza	N	po-tenza	N	po-tenza	N	po-tenza	N	po-tenza	N	po-tenza	N	po-tenza			N	po-tenza
<b>EMILIA - ROMAGNA</b>																			
4.01.01	Costruzioni edili. . . . .	318	259	1.490	3.401	109	755	77	1.308	6	222	1	60	—	—	2.001	6.005	464	1.913
4.01.02	Movimenti di terra e lavori stradali.	10	5	41	121	8	59	9	122	—	—	—	—	—	—	68	307	11	55
4.01.03	Edilizia specializzata. . . . .	9	7	35	79	22	161	10	143	1	40	—	—	—	—	77	430	20	141
4.01.04	Edil. minore ed attiv. ausil. edilizia.	18	10	21	37	1	5	—	—	—	—	—	—	—	—	40	52	—	—
<b>4.01</b>	<b>Industrie delle costruzioni. . .</b>	<b>355</b>	<b>281</b>	<b>1.587</b>	<b>3.638</b>	<b>140</b>	<b>980</b>	<b>96</b>	<b>1.573</b>	<b>7</b>	<b>262</b>	<b>1</b>	<b>60</b>	—	—	<b>2.186</b>	<b>6.794</b>	<b>495</b>	<b>2.109</b>
4.02.01	Imp. riscaldam., ventilaz., sanitari.	57	36	29	48	1	6	—	—	—	—	—	—	—	—	87	90	2	16
4.02.02	Imp. di produz. e trasf. energ. elettrica	44	21	32	85	5	36	1	10	—	—	—	—	—	—	82	152	—	—
4.02.03	Imp. telegr., telef. e radiotelegrafonici	—	—	—	—	—	—	—	—	—	—	—	—	—	—	—	—	—	—
4.02.04	Manutenzione e conduzione impianti.	13	6	10	21	2	15	—	—	—	—	—	—	—	—	25	42	—	—
<b>4.02</b>	<b>Ind. installazione impianti. . .</b>	<b>114</b>	<b>63</b>	<b>71</b>	<b>154</b>	<b>8</b>	<b>57</b>	<b>1</b>	<b>10</b>	—	—	—	—	—	—	<b>194</b>	<b>284</b>	<b>2</b>	<b>16</b>
<b>4</b>	<b>COSTR. E INSTALL. IMPIANTI</b>	<b>469</b>	<b>344</b>	<b>1.658</b>	<b>3.792</b>	<b>148</b>	<b>1.037</b>	<b>97</b>	<b>1.583</b>	<b>7</b>	<b>262</b>	<b>1</b>	<b>60</b>	—	—	<b>2.380</b>	<b>7.078</b>	<b>497</b>	<b>2.125</b>
<b>TOSCANA</b>																			
4.01.01	Costruzioni edili. . . . .	258	193	1.231	2.301	146	1.079	76	1.065	14	468	11	705	—	—	1.736	5.811	248	1.234
4.01.02	Movimenti di terra e lavori stradali.	14	11	76	185	15	110	23	326	—	—	—	—	—	—	128	632	22	119
4.01.03	Edilizia specializzata. . . . .	9	7	79	206	18	116	31	494	5	198	—	—	—	—	142	1.021	21	180
4.01.04	Edil. minore ed attiv. ausil. edilizia.	15	8	23	36	2	15	—	—	—	—	—	—	—	—	40	59	4	7
<b>4.01</b>	<b>Industrie delle costruzioni. . .</b>	<b>296</b>	<b>219</b>	<b>1.409</b>	<b>2.728</b>	<b>181</b>	<b>1.320</b>	<b>130</b>	<b>1.885</b>	<b>19</b>	<b>666</b>	<b>11</b>	<b>705</b>	—	—	<b>2.046</b>	<b>7.523</b>	<b>295</b>	<b>1.540</b>
4.02.01	Imp. riscaldam., ventilaz., sanitari.	27	16	16	24	—	—	1	29	—	—	—	—	—	—	44	69	—	—
4.02.02	Imp. di produz. e trasf. energ. elettrica	27	14	2	4	45	318	—	—	—	—	—	—	—	—	74	336	1	..
4.02.03	Imp. telegr., telef. e radiotelegrafonici	3	1	—	—	—	—	—	—	—	—	—	—	—	—	3	1	—	—
4.02.04	Manutenzione e conduzione impianti.	16	9	13	37	—	—	4	60	—	—	—	—	—	—	33	106	—	—
<b>4.02</b>	<b>Ind. installazione impianti. . .</b>	<b>73</b>	<b>40</b>	<b>31</b>	<b>65</b>	<b>45</b>	<b>318</b>	<b>5</b>	<b>89</b>	—	—	—	—	—	—	<b>154</b>	<b>512</b>	<b>1</b>	<b>..</b>
<b>4</b>	<b>COSTR. E INSTALL. IMPIANTI</b>	<b>369</b>	<b>259</b>	<b>1.440</b>	<b>2.793</b>	<b>226</b>	<b>1.638</b>	<b>135</b>	<b>1.974</b>	<b>19</b>	<b>666</b>	<b>11</b>	<b>705</b>	—	—	<b>2.200</b>	<b>8.035</b>	<b>296</b>	<b>1.540</b>
<b>UMBRIA</b>																			
4.01.01	Costruzioni edili. . . . .	29	22	272	561	36	238	12	186	—	—	—	—	—	—	349	1.007	66	199
4.01.02	Movimenti di terra e lavori stradali.	—	—	3	3	1	6	1	12	—	—	—	—	—	—	5	21	1	1
4.01.03	Edilizia specializzata. . . . .	2	2	31	74	14	91	17	388	—	—	5	261	—	—	69	816	2	44
4.01.04	Edil. minore ed attiv. ausil. edilizia.	1	..	1	2	—	—	—	—	—	—	—	—	—	—	2	2	—	—
<b>4.01</b>	<b>Industrie delle costruzioni. . .</b>	<b>32</b>	<b>24</b>	<b>307</b>	<b>640</b>	<b>51</b>	<b>335</b>	<b>30</b>	<b>586</b>	—	—	<b>5</b>	<b>261</b>	—	—	<b>425</b>	<b>1.846</b>	<b>69</b>	<b>244</b>
4.02.01	Imp. riscaldam., ventilaz., sanitari.	1	..	10	14	—	—	—	—	—	—	—	—	—	—	11	14	—	—
4.02.02	Imp. di produz. e trasf. energ. elettrica	6	3	8	17	12	84	—	—	—	—	—	—	—	—	26	104	—	—
4.02.03	Imp. telegr., telef. e radiotelegrafonici	—	—	—	—	—	—	—	—	—	—	—	—	—	—	—	—	—	—
4.02.04	Manutenzione e conduzione impianti.	—	—	—	—	—	—	—	—	—	—	—	—	—	—	—	—	—	—
<b>4.02</b>	<b>Ind. installazione impianti. . .</b>	<b>7</b>	<b>3</b>	<b>18</b>	<b>31</b>	<b>12</b>	<b>84</b>	—	—	—	—	—	—	—	—	<b>37</b>	<b>118</b>	—	—
<b>4</b>	<b>COSTR. E INSTALL. IMPIANTI</b>	<b>39</b>	<b>27</b>	<b>325</b>	<b>671</b>	<b>63</b>	<b>419</b>	<b>30</b>	<b>586</b>	—	—	<b>5</b>	<b>261</b>	—	—	<b>462</b>	<b>1.964</b>	<b>69</b>	<b>244</b>

## SEZIONE II — MOTORI E GENERATORI DI ENERGIA ELETTRICA INSTALLATI

## Segue Tav. 8 — Motori elettrici, secondo la potenza

A — Stato e Regioni, per ramo, classe e categoria di attività economica

N. classificazione	RAMO, CLASSI E CATEGORIE DI ATTIVITA' ECONOMICA	MOTORI ELETTRICI CON POTENZA (kW)														TOTALE MOTORI ELETTRICI			
		fino a 1		da 1 a 5		da 5 a 10		da 10 a 30		da 30 a 50		da 50 a 100		da oltre 100		N	po-tenza	di riserva	
		N	po-tenza	N	po-tenza	N	po-tenza	N	po-tenza	N	po-tenza	N	po-tenza	N	po-tenza			N	po-tenza
<b>M A R C H E</b>																			
4.01.01	Costruzioni edili. . . . .	70	58	341	755	31	259	26	343	1	35	1	62	—	—	470	1.512	64	191
4.01.02	Movimenti di terra e lavori stradali.	4	4	7	18	1	7	—	—	—	—	—	—	—	—	12	29	2	5
4.01.03	Edilizia specializzata. . . . .	22	10	80	202	47	291	55	839	20	694	11	631	—	—	235	2.667	4	100
4.01.04	Edil. minore ed attiv. ausil. edilizia.	5	4	1	1	—	—	—	—	—	—	—	—	—	—	6	5	1	1
<b>4.01</b>	<b>Industrie delle costruzioni. . .</b>	<b>101</b>	<b>76</b>	<b>429</b>	<b>976</b>	<b>79</b>	<b>557</b>	<b>81</b>	<b>1.182</b>	<b>21</b>	<b>729</b>	<b>12</b>	<b>693</b>	—	—	<b>723</b>	<b>4.213</b>	<b>71</b>	<b>297</b>
4.02.01	Imp. riscaldam., ventilaz., sanitari.	16	8	—	—	—	—	—	—	—	—	—	—	—	—	16	8	—	—
4.02.02	Imp. di produz. e trasf. energ. elettrica	1	1	—	—	—	—	20	412	—	—	—	—	—	—	21	413	—	—
4.02.03	Imp. teleg., telef. e radiotelegrafonici	—	—	—	—	—	—	—	—	—	—	—	—	—	—	—	—	—	—
4.02.04	Manutenzione e conduzione impianti.	5	3	2	3	1	6	—	—	—	—	—	—	—	—	8	12	3	9
<b>4.02</b>	<b>Ind. installazione impianti. . .</b>	<b>22</b>	<b>12</b>	<b>2</b>	<b>3</b>	<b>1</b>	<b>6</b>	<b>20</b>	<b>412</b>	—	—	—	—	—	—	<b>45</b>	<b>433</b>	<b>3</b>	<b>9</b>
<b>4</b>	<b>COSTR. E INSTALL. IMPIANTI</b>	<b>123</b>	<b>88</b>	<b>431</b>	<b>979</b>	<b>80</b>	<b>563</b>	<b>101</b>	<b>1.594</b>	<b>21</b>	<b>729</b>	<b>12</b>	<b>693</b>	—	—	<b>768</b>	<b>4.646</b>	<b>74</b>	<b>306</b>
<b>L A Z I O</b>																			
4.01.01	Costruzioni edili. . . . .	239	154	1.360	5.581	243	1.631	122	1.731	9	330	3	186	1	124	1.977	9.737	577	2.571
4.01.02	Movimenti di terra e lavori stradali.	90	45	133	586	42	289	37	609	4	134	—	—	—	—	306	1.663	41	179
4.01.03	Edilizia specializzata. . . . .	16	11	68	182	22	144	42	647	5	192	5	299	1	101	159	1.576	17	190
4.01.04	Edil. minore ed attiv. ausil. edilizia.	14	12	19	53	—	—	—	—	—	—	—	—	—	—	33	65	1	2
<b>4.01</b>	<b>Industrie delle costruzioni. . .</b>	<b>359</b>	<b>222</b>	<b>1.580</b>	<b>6.402</b>	<b>307</b>	<b>2.064</b>	<b>201</b>	<b>2.987</b>	<b>18</b>	<b>656</b>	<b>8</b>	<b>485</b>	<b>2</b>	<b>225</b>	<b>2.475</b>	<b>13.041</b>	<b>636</b>	<b>2.042</b>
4.02.01	Imp. riscaldam., ventilaz., sanitari.	41	21	34	63	1	5	2	32	—	—	—	—	—	—	78	121	2	3
4.02.02	Imp. di produz. e trasf. energ. elettrica	20	14	9	17	—	—	—	—	—	—	—	—	—	—	29	31	—	—
4.02.03	Imp. teleg., telef. e radiotelegrafonici	8	3	7	10	—	—	—	—	—	—	—	—	—	—	15	13	—	—
4.02.04	Manutenzione e conduzione impianti.	20	12	—	—	—	—	—	—	—	—	—	—	—	—	20	12	—	—
<b>4.02</b>	<b>Ind. installazione impianti. . .</b>	<b>89</b>	<b>50</b>	<b>50</b>	<b>90</b>	<b>1</b>	<b>5</b>	<b>2</b>	<b>32</b>	—	—	—	—	—	—	<b>142</b>	<b>177</b>	<b>2</b>	<b>3</b>
<b>4</b>	<b>COSTR. E INSTALL. IMPIANTI</b>	<b>448</b>	<b>272</b>	<b>1.630</b>	<b>6.492</b>	<b>308</b>	<b>2.069</b>	<b>203</b>	<b>3.019</b>	<b>18</b>	<b>656</b>	<b>8</b>	<b>485</b>	<b>2</b>	<b>225</b>	<b>2.617</b>	<b>13.218</b>	<b>638</b>	<b>2.945</b>
<b>A B R U Z Z I E M O L I S E</b>																			
4.01.01	Costruzioni edili. . . . .	38	28	225	467	15	104	1	10	—	—	—	—	—	—	279	609	31	70
4.01.02	Movimenti di terra e lavori stradali.	4	4	17	41	4	27	3	53	—	—	—	—	—	—	28	125	8	66
4.01.03	Edilizia specializzata. . . . .	37	29	156	440	66	467	164	2.778	64	2.421	35	2.358	2	206	524	8.699	27	560
4.01.04	Edil. minore ed attiv. ausil. edilizia.	—	—	1	2	—	—	—	—	—	—	—	—	—	—	1	2	—	—
<b>4.01</b>	<b>Industrie delle costruzioni. . .</b>	<b>79</b>	<b>61</b>	<b>399</b>	<b>950</b>	<b>85</b>	<b>598</b>	<b>168</b>	<b>2.841</b>	<b>64</b>	<b>2.421</b>	<b>35</b>	<b>2.358</b>	<b>2</b>	<b>206</b>	<b>832</b>	<b>9.435</b>	<b>66</b>	<b>696</b>
4.02.01	Imp. riscaldam., ventilaz., sanitari.	—	—	—	—	—	—	—	—	—	—	—	—	—	—	—	—	—	—
4.02.02	Imp. di produz. e trasf. energ. elettrica	5	3	9	18	9	50	22	264	4	161	—	—	—	—	49	496	—	—
4.02.03	Imp. teleg., telef. e radiotelegrafonici	—	—	—	—	—	—	—	—	—	—	—	—	—	—	—	—	—	—
4.02.04	Manutenzione e conduzione impianti.	—	—	—	—	—	—	—	—	—	—	—	—	—	—	—	—	—	—
<b>4.02</b>	<b>Ind. installazione impianti. . .</b>	<b>5</b>	<b>3</b>	<b>9</b>	<b>18</b>	<b>9</b>	<b>50</b>	<b>22</b>	<b>264</b>	<b>4</b>	<b>161</b>	—	—	—	—	<b>49</b>	<b>496</b>	—	—
<b>4</b>	<b>COSTR. E INSTALL. IMPIANTI</b>	<b>84</b>	<b>64</b>	<b>408</b>	<b>968</b>	<b>94</b>	<b>648</b>	<b>190</b>	<b>3.105</b>	<b>68</b>	<b>2.582</b>	<b>35</b>	<b>2.358</b>	<b>2</b>	<b>206</b>	<b>881</b>	<b>9.931</b>	<b>66</b>	<b>696</b>

## SEZIONE II — MOTORI E GENERATORI DI ENERGIA ELETTRICA INSTALLATI

Segue Tav. 8 — Motori elettrici, secondo la potenza

A — Stato e Regioni, per ramo, classe e categoria di attività economica

N. classificazione	RAMO, CLASSI E CATEGORIE DI ATTIVITA' ECONOMICA	MOTORI ELETTRICI CON POTENZA (kW)														TOTALE MOTORI ELETTRICI			
		fino a 1		da 1 a 5		da 5 a 10		da 10 a 30		da 30 a 50		da 50 a 100		da oltre 100		N	potenza	di riserva	
		N	potenza	N	potenza	N	potenza	N	potenza	N	potenza	N	potenza	N	potenza			N	potenza
<b>CAMPANIA</b>																			
4.01.01	Costruzioni edili. . . . .	36	27	655	1.623	103	658	49	689	4	199	—	—	—	—	847	3.196	170	720
4.01.02	Movimenti di terra e lavori stradali.	4	3	15	32	6	42	1	12	—	—	—	—	—	—	26	89	4	6
4.01.03	Edilizia specializzata. . . . .	19	14	53	159	30	217	38	575	17	650	7	448	1	125	165	2.188	39	497
4.01.04	Edil. minore ed attiv. ausil. edilizia.	—	—	—	—	—	—	—	—	—	—	—	—	—	—	—	—	—	—
<b>4.01</b>	<b>Industrie delle costruzioni. . .</b>	<b>59</b>	<b>44</b>	<b>723</b>	<b>1.814</b>	<b>139</b>	<b>917</b>	<b>88</b>	<b>1.276</b>	<b>21</b>	<b>849</b>	<b>7</b>	<b>448</b>	<b>1</b>	<b>125</b>	<b>1.038</b>	<b>5.473</b>	<b>213</b>	<b>1.223</b>
4.02.01	Imp. riscaldam., ventilaz., sanitari.	14	6	17	24	—	—	1	26	—	—	—	—	—	—	32	56	5	6
4.02.02	Imp. di produz. e trasf. energ. elettrica	8	3	—	—	—	—	—	—	—	—	—	—	—	—	8	3	1	..
4.02.03	Imp. telegr., telef. e radiotelegrafonici	—	—	—	—	—	—	—	—	—	—	—	—	—	—	—	—	—	—
4.02.04	Manutenzione e conduzione impianti.	7	4	10	16	—	—	—	—	—	—	—	—	—	—	17	20	—	—
<b>4.02</b>	<b>Ind. installazioni impianti. . .</b>	<b>29</b>	<b>13</b>	<b>27</b>	<b>40</b>	<b>—</b>	<b>—</b>	<b>1</b>	<b>26</b>	<b>—</b>	<b>—</b>	<b>—</b>	<b>—</b>	<b>—</b>	<b>—</b>	<b>57</b>	<b>79</b>	<b>6</b>	<b>6</b>
<b>4</b>	<b>COSTR. E INSTALL. IMPIANTI</b>	<b>88</b>	<b>57</b>	<b>750</b>	<b>1.854</b>	<b>139</b>	<b>917</b>	<b>89</b>	<b>1.302</b>	<b>21</b>	<b>849</b>	<b>7</b>	<b>448</b>	<b>1</b>	<b>125</b>	<b>1.095</b>	<b>5.552</b>	<b>219</b>	<b>1.229</b>
<b>PUGLIA</b>																			
4.01.01	Costruzioni edili. . . . .	16	11	350	853	44	348	19	278	1	35	1	60	—	—	431	1.585	83	398
4.01.02	Movimenti di terra e lavori stradali.	—	—	15	32	5	32	2	35	—	—	—	—	—	—	22	99	11	39
4.01.03	Edilizia specializzata. . . . .	—	—	16	30	9	60	9	142	2	74	—	—	—	—	36	306	1	17
4.01.04	Edil. minore ed attiv. ausil. edilizia.	2	2	4	6	1	5	—	—	—	—	—	—	—	—	7	13	—	—
<b>4.01</b>	<b>Industrie delle costruzioni. . .</b>	<b>18</b>	<b>13</b>	<b>385</b>	<b>921</b>	<b>59</b>	<b>445</b>	<b>30</b>	<b>455</b>	<b>3</b>	<b>109</b>	<b>1</b>	<b>60</b>	<b>—</b>	<b>—</b>	<b>496</b>	<b>2.003</b>	<b>95</b>	<b>454</b>
4.02.01	Imp. riscaldam., ventilaz., sanitari.	7	4	1	2	—	—	—	—	—	—	—	—	—	—	8	6	—	—
4.02.02	Imp. di produz. e trasf. energ. elettrica	15	8	2	3	1	6	—	—	—	—	—	—	—	—	18	17	1	6
4.02.03	Imp. telegr., telef. e radiotelegrafonici	—	—	—	—	—	—	—	—	—	—	—	—	—	—	—	—	—	—
4.02.04	Manutenzione e conduzione impianti.	—	—	—	—	—	—	—	—	—	—	—	—	—	—	—	—	—	—
<b>4.02</b>	<b>Ind. installazione impianti. . .</b>	<b>22</b>	<b>12</b>	<b>3</b>	<b>5</b>	<b>1</b>	<b>6</b>	<b>—</b>	<b>—</b>	<b>—</b>	<b>—</b>	<b>—</b>	<b>—</b>	<b>—</b>	<b>—</b>	<b>26</b>	<b>23</b>	<b>1</b>	<b>6</b>
<b>4</b>	<b>COSTR. E INSTALL. IMPIANTI</b>	<b>40</b>	<b>25</b>	<b>388</b>	<b>926</b>	<b>60</b>	<b>451</b>	<b>30</b>	<b>455</b>	<b>3</b>	<b>109</b>	<b>1</b>	<b>60</b>	<b>—</b>	<b>—</b>	<b>522</b>	<b>2.026</b>	<b>96</b>	<b>460</b>
<b>BASILICATA</b>																			
4.01.01	Costruzioni edili. . . . .	9	6	45	111	7	44	2	34	—	—	—	—	—	—	63	195	17	40
4.01.02	Movimenti di terra e lavori stradali.	1	1	5	11	1	6	3	33	—	—	—	—	—	—	10	51	3	21
4.01.03	Edilizia specializzata. . . . .	3	2	14	57	8	57	6	83	—	—	—	—	—	—	31	199	13	66
4.01.04	Edil. minore ed attiv. ausil. edilizia.	—	—	1	2	—	—	—	—	—	—	—	—	—	—	1	2	—	—
<b>4.01</b>	<b>Industrie delle costruzioni. . .</b>	<b>13</b>	<b>9</b>	<b>65</b>	<b>181</b>	<b>16</b>	<b>107</b>	<b>11</b>	<b>150</b>	<b>—</b>	<b>—</b>	<b>—</b>	<b>—</b>	<b>—</b>	<b>—</b>	<b>105</b>	<b>447</b>	<b>33</b>	<b>127</b>
4.02.01	Imp. riscaldam., ventilaz., sanitari.	—	—	—	—	—	—	—	—	—	—	—	—	—	—	—	—	—	—
4.02.02	Imp. di produz. e trasf. energ. elettrica	—	—	—	—	—	—	—	—	—	—	—	—	—	—	—	—	—	—
4.02.03	Imp. telegr., telef. e radiotelegrafonici	—	—	—	—	—	—	—	—	—	—	—	—	—	—	—	—	—	—
4.02.04	Manutenzione e conduzione impianti.	—	—	—	—	—	—	—	—	—	—	—	—	—	—	—	—	—	—
<b>4.02</b>	<b>Ind. installazione impianti. . .</b>	<b>—</b>	<b>—</b>	<b>—</b>	<b>—</b>	<b>—</b>	<b>—</b>	<b>—</b>	<b>—</b>	<b>—</b>	<b>—</b>	<b>—</b>	<b>—</b>	<b>—</b>	<b>—</b>	<b>—</b>	<b>—</b>	<b>—</b>	<b>—</b>
<b>4</b>	<b>COSTR. E INSTALL. IMPIANTI</b>	<b>13</b>	<b>9</b>	<b>65</b>	<b>181</b>	<b>16</b>	<b>107</b>	<b>11</b>	<b>150</b>	<b>—</b>	<b>—</b>	<b>—</b>	<b>—</b>	<b>—</b>	<b>—</b>	<b>105</b>	<b>447</b>	<b>33</b>	<b>127</b>

## SEZIONE II — MOTORI E GENERATORI DI ENERGIA ELETTRICA INSTALLATI

## Segue Tav. 8 — Motori elettrici, secondo la potenza

## A — Stato e Regioni, per ramo, classe e categoria di attività economica

N. classificazione	RAMO, CLASSI E CATEGORIE DI ATTIVITA' ECONOMICA	MOTORI ELETTRICI CON POTENZA (kW)												TOTALE MOTORI ELETTRICI					
		fino a 1		da 1 a 5		da 5 a 10		da 10 a 30		da 30 a 50		da 50 a 100		da oltre 100		N	po-tenza	di riserva	
		N	po-tenza	N	po-tenza	N	po-tenza	N	po-tenza	N	po-tenza	N	po-tenza	N	po-tenza			N	po-tenza
<b>CALABRIA</b>																			
4.01.01	Costruzioni edili. . . . .	7	7	140	364	1	10	7	126	—	—	—	—	—	—	155	507	22	62
4.01.02	Movimenti di terra e lavori stradali.	—	—	11	31	4	38	1	14	—	—	—	—	—	—	16	83	—	—
4.01.03	Edilizia specializzata. . . . .	33	12	44	174	35	234	142	2.194	14	470	40	3.040	2	454	310	6.578	52	697
4.01.04	Edil. minore ed attiv. ausil. edilizia.	—	—	—	—	—	—	—	—	—	—	—	—	—	—	—	—	—	—
<b>4.01</b>	<b>Industrie delle costruzioni. . .</b>	<b>40</b>	<b>19</b>	<b>195</b>	<b>569</b>	<b>40</b>	<b>282</b>	<b>150</b>	<b>2.334</b>	<b>14</b>	<b>470</b>	<b>40</b>	<b>3.040</b>	<b>2</b>	<b>454</b>	<b>481</b>	<b>7.168</b>	<b>74</b>	<b>759</b>
4.02.01	Imp. riscaldam., ventilaz., sanitari.	—	—	—	—	—	—	—	—	—	—	—	—	—	—	—	—	—	—
4.02.02	Imp. di produz. e trasf. energ. elettrica	—	—	—	—	—	—	—	—	—	—	—	—	—	—	—	—	—	—
4.02.03	Imp. telegr., telef. e radiotelegrafonici	—	—	—	—	—	—	—	—	—	—	—	—	—	—	—	—	—	—
4.02.04	Manutenzione e conduzione impianti.	—	—	—	—	—	—	—	—	—	—	—	—	—	—	—	—	—	—
<b>4.02</b>	<b>Ind. installazione impianti. . .</b>	<b>—</b>	<b>—</b>	<b>—</b>	<b>—</b>	<b>—</b>	<b>—</b>	<b>—</b>	<b>—</b>	<b>—</b>	<b>—</b>	<b>—</b>	<b>—</b>	<b>—</b>	<b>—</b>	<b>—</b>	<b>—</b>	<b>—</b>	<b>—</b>
<b>4</b>	<b>COSTR. E INSTALL. IMPIANTI</b>	<b>40</b>	<b>19</b>	<b>195</b>	<b>569</b>	<b>40</b>	<b>282</b>	<b>150</b>	<b>2.334</b>	<b>14</b>	<b>470</b>	<b>40</b>	<b>3.040</b>	<b>2</b>	<b>454</b>	<b>481</b>	<b>7.168</b>	<b>74</b>	<b>759</b>
<b>SICILIA</b>																			
4.01.01	Costruzioni edili. . . . .	51	34	398	948	65	456	24	360	2	74	1	81	—	—	541	1.953	113	484
4.01.02	Movimenti di terra e lavori stradali.	10	8	29	75	11	74	7	188	2	75	2	126	—	—	61	546	13	66
4.01.03	Edilizia specializzata. . . . .	25	16	204	562	158	1.170	207	3.568	43	1.726	50	2.993	—	—	687	10.035	122	1.817
4.01.04	Edil. minore ed attiv. ausil. edilizia.	—	—	8	10	—	—	1	11	—	—	—	—	—	—	9	21	—	—
<b>4.01</b>	<b>Industrie delle costruzioni. . .</b>	<b>86</b>	<b>58</b>	<b>639</b>	<b>1.595</b>	<b>234</b>	<b>1.700</b>	<b>239</b>	<b>4.127</b>	<b>47</b>	<b>1.875</b>	<b>53</b>	<b>3.200</b>	<b>—</b>	<b>—</b>	<b>1.298</b>	<b>12.555</b>	<b>248</b>	<b>2.367</b>
4.02.01	Imp. riscaldam., ventilaz., sanitari.	—	—	—	—	—	—	—	—	—	—	—	—	—	—	—	—	—	—
4.02.02	Imp. di produz. e trasf. energ. elettrica	5	2	—	—	—	—	—	—	—	—	—	—	—	—	5	2	—	—
4.02.03	Imp. telegr., telef. e radiotelegrafonici	—	—	—	—	—	—	—	—	—	—	—	—	—	—	—	—	—	—
4.02.04	Manutenzione e conduzione impianti.	—	—	6	10	—	—	—	—	—	—	—	—	—	—	6	10	—	—
<b>4.02</b>	<b>Ind. installazione impianti. . .</b>	<b>5</b>	<b>2</b>	<b>6</b>	<b>10</b>	<b>—</b>	<b>—</b>	<b>—</b>	<b>—</b>	<b>—</b>	<b>—</b>	<b>—</b>	<b>—</b>	<b>—</b>	<b>—</b>	<b>11</b>	<b>12</b>	<b>—</b>	<b>—</b>
<b>4</b>	<b>COSTR. E INSTALL. IMPIANTI</b>	<b>91</b>	<b>60</b>	<b>645</b>	<b>1.605</b>	<b>234</b>	<b>1.700</b>	<b>239</b>	<b>4.127</b>	<b>47</b>	<b>1.875</b>	<b>53</b>	<b>3.200</b>	<b>—</b>	<b>—</b>	<b>1.309</b>	<b>12.567</b>	<b>248</b>	<b>2.367</b>
<b>SARDEGNA</b>																			
4.01.01	Costruzioni edili. . . . .	18	13	190	412	15	106	30	426	2	66	—	—	—	—	255	1.023	62	290
4.01.02	Movimenti di terra e lavori stradali.	—	—	13	35	2	12	1	11	—	—	—	—	—	—	16	58	—	—
4.01.03	Edilizia specializzata. . . . .	21	11	107	334	39	286	55	966	5	188	15	922	1	205	243	2.912	100	926
4.01.04	Edil. minore ed attiv. ausil. edilizia.	1	1	1	1	—	—	—	—	—	—	—	—	—	—	2	2	1	1
<b>4.01</b>	<b>Industrie delle costruzioni. . .</b>	<b>40</b>	<b>25</b>	<b>311</b>	<b>782</b>	<b>56</b>	<b>404</b>	<b>86</b>	<b>1.403</b>	<b>7</b>	<b>254</b>	<b>15</b>	<b>922</b>	<b>1</b>	<b>205</b>	<b>516</b>	<b>3.995</b>	<b>163</b>	<b>1.217</b>
4.02.01	Imp. riscaldam., ventilaz., sanitari.	4	2	2	3	—	—	—	—	—	—	—	—	—	—	6	5	—	—
4.02.02	Imp. di produz. e trasf. energ. elettrica	—	—	—	—	—	—	—	—	—	—	—	—	—	—	—	—	—	—
4.02.03	Imp. telegr., telef. e radiotelegrafonici	—	—	4	7	—	—	—	—	—	—	—	—	—	—	4	7	—	—
4.02.04	Manutenzione e conduzione impianti.	1	1	—	—	—	—	—	—	—	—	—	—	—	—	1	1	—	—
<b>4.02</b>	<b>Ind. installazione impianti. . .</b>	<b>5</b>	<b>3</b>	<b>6</b>	<b>10</b>	<b>—</b>	<b>—</b>	<b>—</b>	<b>—</b>	<b>—</b>	<b>—</b>	<b>—</b>	<b>—</b>	<b>—</b>	<b>—</b>	<b>11</b>	<b>13</b>	<b>—</b>	<b>—</b>
<b>4</b>	<b>COSTR. E INSTALL. IMPIANTI</b>	<b>45</b>	<b>28</b>	<b>317</b>	<b>792</b>	<b>56</b>	<b>404</b>	<b>86</b>	<b>1.403</b>	<b>7</b>	<b>254</b>	<b>15</b>	<b>922</b>	<b>1</b>	<b>205</b>	<b>527</b>	<b>4.008</b>	<b>163</b>	<b>1.217</b>









## SEZIONE III — PERSONALE IN FORZA ; ORE DI LAVORO E RELATIVE SPESE

TAV. 9 — Personale operaio e manovali in forza in ciascun mese del 1950

A — Stato e Regioni, per ramo, classe e categoria di attività economica

N. classificazione	RAMO, CLASSI E CATEGORIE DI ATTIVITA' ECONOMICA	M E S I											
		Gennaio	Febbraio	Marzo	Aprile	Maggio	Giugno	Luglio	Agosto	Settembre	Ottobre	Novembre	Dicembre
<b>ITALIA</b>													
4.01.01	Costruzioni edili. . . . .	149.634	166.098	211.039	230.691	250.848	259.815	268.019	271.455	275.726	274.866	261.260	221.993
4.01.02	Movimenti di terra e lavori stradali.	19.310	22.477	32.168	37.887	44.525	42.727	44.525	43.331	41.832	40.453	38.422	29.218
4.01.03	Edilizia specializzata. . . . .	31.845	34.745	39.622	39.548	43.270	44.108	45.331	46.494	47.535	48.057	44.775	37.912
4.01.04	Edil. minore ed attiv. ausil. edilizia.	2.602	3.138	5.066	6.469	7.395	7.649	7.791	7.931	7.974	7.883	7.194	5.570
<b>4.01</b>	<b>Industrie delle costruzioni. . .</b>	<b>203.391</b>	<b>226.458</b>	<b>287.895</b>	<b>314.595</b>	<b>346.038</b>	<b>354.299</b>	<b>365.666</b>	<b>369.211</b>	<b>373.067</b>	<b>371.259</b>	<b>351.651</b>	<b>294.693</b>
4.02.01	Imp. riscaldam., ventilaz., sanitari.	6.202	6.397	6.488	6.538	6.695	6.824	6.854	6.888	7.098	7.220	7.477	7.403
4.02.02	Imp. di produz. e trasf. energ. elettrica	5.782	6.050	6.324	6.277	6.485	6.930	6.825	6.602	6.939	7.176	7.438	6.770
4.02.03	Imp. telegr., telef. e radiotelegrafonici	1.973	1.945	2.101	2.246	2.297	2.298	2.368	2.383	2.457	2.380	2.391	2.340
4.02.04	Manutenzione e conduzione impianti.	1.034	1.112	1.161	1.188	1.326	1.253	1.233	1.147	1.238	1.191	1.265	1.247
<b>4.02</b>	<b>Ind. installazione impianti. . .</b>	<b>14.991</b>	<b>15.504</b>	<b>16.074</b>	<b>16.249</b>	<b>16.803</b>	<b>17.305</b>	<b>17.280</b>	<b>17.020</b>	<b>17.732</b>	<b>17.967</b>	<b>18.571</b>	<b>17.760</b>
<b>4</b>	<b>COSTR. E INSTALL. IMPIANTI</b>	<b>218.382</b>	<b>241.962</b>	<b>303.969</b>	<b>330.844</b>	<b>362.841</b>	<b>371.604</b>	<b>382.946</b>	<b>386.231</b>	<b>390.799</b>	<b>389.226</b>	<b>370.222</b>	<b>312.453</b>
<b>PIEMONTE</b>													
4.01.01	Costruzioni edili. . . . .	10.042	11.954	17.012	19.231	21.245	23.021	25.008	25.587	26.043	25.698	24.053	19.660
4.01.02	Movimenti di terra e lavori stradali.	671	953	1.695	2.020	2.378	2.361	2.791	3.057	2.958	2.688	2.426	1.770
4.01.03	Edilizia specializzata. . . . .	1.106	1.407	1.790	2.012	2.676	3.171	3.362	3.710	3.919	3.726	3.258	2.487
4.01.04	Edil. minore ed attiv. ausil. edilizia.	305	452	1.017	1.426	1.640	1.705	1.755	1.795	1.803	1.795	1.628	1.076
<b>4.01</b>	<b>Industrie delle costruzioni. . .</b>	<b>12.124</b>	<b>14.766</b>	<b>21.514</b>	<b>24.689</b>	<b>27.939</b>	<b>30.258</b>	<b>32.916</b>	<b>34.149</b>	<b>34.723</b>	<b>33.907</b>	<b>31.365</b>	<b>24.993</b>
4.02.01	Imp. riscaldam., ventilaz., sanitari.	940	956	982	1.036	1.060	1.091	1.102	1.080	1.112	1.136	1.181	1.164
4.02.02	Imp. di produz. e trasf. energ. elettrica	870	870	991	1.027	1.055	1.102	1.105	1.101	1.133	1.162	1.212	1.132
4.02.03	Imp. telegr., telef. e radiotelegrafonici	213	195	239	276	259	277	290	328	347	296	293	269
4.02.04	Manutenzione e conduzione impianti.	32	27	29	31	29	27	29	43	40	37	33	30
<b>4.02</b>	<b>Ind. installazione impianti. . .</b>	<b>2.055</b>	<b>2.048</b>	<b>2.241</b>	<b>2.370</b>	<b>2.403</b>	<b>2.497</b>	<b>2.526</b>	<b>2.552</b>	<b>2.632</b>	<b>2.631</b>	<b>2.719</b>	<b>2.595</b>
<b>4</b>	<b>COSTR. E INSTALL. IMPIANTI</b>	<b>14.179</b>	<b>16.814</b>	<b>23.755</b>	<b>27.059</b>	<b>30.342</b>	<b>32.755</b>	<b>35.442</b>	<b>36.701</b>	<b>37.355</b>	<b>36.538</b>	<b>34.084</b>	<b>27.588</b>
<b>VALLE D'AOSTA</b>													
4.01.01	Costruzioni edili. . . . .	544	640	927	1.113	1.326	1.489	1.473	1.505	1.607	1.554	1.465	1.175
4.01.02	Movimenti di terra e lavori stradali.	55	57	92	138	182	200	344	320	311	227	187	26
4.01.03	Edilizia specializzata. . . . .	604	669	749	940	1.104	1.060	1.125	1.116	1.201	1.231	1.219	1.077
4.01.04	Edil. minore ed attiv. ausil. edilizia.	4	6	22	28	30	40	40	40	46	44	31	13
<b>4.01</b>	<b>Industrie delle costruzioni. . .</b>	<b>1.207</b>	<b>1.372</b>	<b>1.790</b>	<b>2.219</b>	<b>2.642</b>	<b>2.789</b>	<b>2.982</b>	<b>2.981</b>	<b>3.165</b>	<b>3.056</b>	<b>2.902</b>	<b>2.291</b>
4.02.01	Imp. riscaldam., ventilaz., sanitari.	13	13	11	12	15	14	15	15	17	20	25	24
4.02.02	Imp. di produz. e trasf. energ. elettrica	—	—	—	1	1	1	1	1	2	2	2	2
4.02.03	Imp. telegr., telef. e radiotelegrafonici	—	—	—	—	—	—	—	—	—	—	—	—
4.02.04	Manutenzione e conduzione impianti.	—	—	—	—	—	—	—	—	—	—	—	—
<b>4.02</b>	<b>Ind. installazione impianti. . .</b>	<b>13</b>	<b>13</b>	<b>11</b>	<b>13</b>	<b>16</b>	<b>15</b>	<b>16</b>	<b>16</b>	<b>19</b>	<b>22</b>	<b>27</b>	<b>26</b>
<b>4</b>	<b>COSTR. E INSTALL. IMPIANTI</b>	<b>1.220</b>	<b>1.385</b>	<b>1.801</b>	<b>2.232</b>	<b>2.658</b>	<b>2.804</b>	<b>2.998</b>	<b>2.997</b>	<b>3.184</b>	<b>3.078</b>	<b>2.929</b>	<b>2.317</b>



## SEZIONE III — PERSONALE IN FORZA; ORE DI LAVORO E RELATIVE SPESE

Segue Tav. 9 — *Personale operaio e manovali in forza in ciascun mese del 1950*

A — Stato e Regioni, per ramo, classe e categoria di attività economica

N. classificazione	RAMO, CLASSI E CATEGORIE DI ATTIVITA' ECONOMICA	M E S I											
		Gennaio	Febbraio	Marzo	Aprile	Maggio	Giugno	Luglio	Agosto	Settembre	Ottobre	Novembre	Dicembre
<b>L O M B A R D I A</b>													
4.01.01	Costruzioni edili. . . . .	31.622	35.318	45.066	49.583	53.905	55.745	57.642	58.080	58.924	59.027	55.815	47.480
4.01.02	Movimenti di terra e lavori stradali.	2.870	3.305	4.527	6.031	6.513	5.819	6.318	5.756	5.692	5.430	4.957	3.733
4.01.03	Edilizia specializzata. . . . .	4.653	5.015	5.854	6.292	6.685	6.864	6.970	7.483	8.168	8.511	7.505	5.919
4.01.04	Edil. minore ed attiv. ausil. edilizia.	408	499	925	1.239	1.436	1.463	1.503	1.518	1.566	1.500	1.364	1.013
<b>4.01</b>	<b>Industrie delle costruzioni. . .</b>	<b>39.553</b>	<b>44.137</b>	<b>56.372</b>	<b>63.145</b>	<b>68.539</b>	<b>69.891</b>	<b>72.433</b>	<b>72.837</b>	<b>74.350</b>	<b>74.468</b>	<b>69.641</b>	<b>58.145</b>
4.02.01	Imp. riscaldam., ventilaz., sanitari.	1.928	2.010	2.032	2.090	2.182	2.254	2.303	2.321	2.357	2.382	2.402	2.368
4.02.02	Imp. di produz. e trasf. energ. elettrica	1.824	1.898	1.943	1.971	2.030	2.165	2.141	2.110	2.210	2.259	2.228	2.244
4.02.03	Imp. telegr., telef. e radiotelegrafonici	458	467	497	523	536	548	550	548	566	564	524	519
4.02.04	Manutenzione e conduzione impianti.	158	196	223	199	197	189	186	169	210	180	181	173
<b>4.02</b>	<b>Ind. installazione impianti. . .</b>	<b>4.368</b>	<b>4.571</b>	<b>4.695</b>	<b>4.783</b>	<b>4.945</b>	<b>5.156</b>	<b>5.180</b>	<b>5.143</b>	<b>5.343</b>	<b>5.385</b>	<b>5.335</b>	<b>5.304</b>
<b>4</b>	<b>COSTR. E INSTALL. IMPIANTI</b>	<b>43.921</b>	<b>48.708</b>	<b>61.067</b>	<b>67.928</b>	<b>73.484</b>	<b>75.047</b>	<b>77.613</b>	<b>77.985</b>	<b>79.693</b>	<b>79.853</b>	<b>74.976</b>	<b>63.449</b>
<b>T R E N T I N O - A L T O A D I G E</b>													
4.01.01	Costruzioni edili. . . . .	2.104	2.789	4.770	6.303	7.582	8.035	8.635	8.896	8.845	8.458	6.897	4.323
4.01.02	Movimenti di terra e lavori stradali.	172	266	589	818	1.268	1.297	1.501	1.568	1.539	1.428	1.306	846
4.01.03	Edilizia specializzata. . . . .	3.958	4.071	4.669	4.888	5.690	5.992	6.090	5.985	6.159	6.225	5.962	4.900
4.01.04	Edil. minore ed attiv. ausil. edilizia.	27	31	64	101	131	138	152	165	167	148	123	68
<b>4.01</b>	<b>Industrie delle costruzioni. . .</b>	<b>6.261</b>	<b>7.157</b>	<b>10.092</b>	<b>12.110</b>	<b>14.671</b>	<b>15.462</b>	<b>16.378</b>	<b>16.614</b>	<b>16.710</b>	<b>16.259</b>	<b>14.288</b>	<b>10.137</b>
4.02.01	Imp. riscaldam., ventilaz., sanitari.	126	110	120	117	135	137	144	153	140	149	139	131
4.02.02	Imp. di produz. e trasf. energ. elettrica	85	89	107	108	107	116	124	112	142	139	140	99
4.02.03	Imp. telegr., telef. e radiotelegrafonici	9	9	9	9	8	9	9	9	10	10	10	10
4.02.04	Manutenzione e conduzione impianti.	49	30	54	54	62	51	37	33	41	47	67	66
<b>4.02</b>	<b>Ind. installazione impianti. . .</b>	<b>269</b>	<b>238</b>	<b>290</b>	<b>288</b>	<b>312</b>	<b>313</b>	<b>314</b>	<b>307</b>	<b>333</b>	<b>345</b>	<b>356</b>	<b>306</b>
<b>4</b>	<b>COSTR. E INSTALL. IMPIANTI</b>	<b>6.530</b>	<b>7.395</b>	<b>10.382</b>	<b>12.398</b>	<b>14.983</b>	<b>15.775</b>	<b>16.692</b>	<b>16.921</b>	<b>17.043</b>	<b>16.604</b>	<b>14.644</b>	<b>10.443</b>
<b>V E N E T O</b>													
4.01.01	Costruzioni edili. . . . .	9.882	11.817	16.549	18.638	21.075	21.839	22.243	21.410	21.855	22.073	20.683	16.794
4.01.02	Movimenti di terra e lavori stradali.	929	1.324	1.968	2.086	2.328	2.478	2.234	2.063	1.970	2.058	1.830	1.346
4.01.03	Edilizia specializzata. . . . .	3.206	3.613	4.147	4.223	4.464	4.095	3.675	3.575	3.830	3.809	3.535	2.768
4.01.04	Edil. minore ed attiv. ausil. edilizia.	136	199	346	427	490	493	485	510	522	499	443	375
<b>4.01</b>	<b>Industrie delle costruzioni. . .</b>	<b>14.153</b>	<b>16.953</b>	<b>23.010</b>	<b>25.374</b>	<b>28.357</b>	<b>28.905</b>	<b>28.637</b>	<b>27.558</b>	<b>28.177</b>	<b>28.439</b>	<b>26.491</b>	<b>21.283</b>
4.02.01	Imp. riscaldam., ventilaz., sanitari.	439	480	507	507	516	513	495	481	486	500	518	514
4.02.02	Imp. di produz. e trasf. energ. elettrica	103	117	127	144	157	161	199	235	247	228	205	177
4.02.03	Imp. telegr., telef. e radiotelegrafonici	23	26	33	42	38	39	34	35	39	39	31	25
4.02.04	Manutenzione e conduzione impianti.	71	76	78	49	55	54	56	57	61	69	78	55
<b>4.02</b>	<b>Ind. installazione impianti. . .</b>	<b>636</b>	<b>699</b>	<b>745</b>	<b>742</b>	<b>766</b>	<b>767</b>	<b>784</b>	<b>808</b>	<b>833</b>	<b>836</b>	<b>832</b>	<b>771</b>
<b>4</b>	<b>COSTR. E INSTALL. IMPIANTI</b>	<b>14.789</b>	<b>17.652</b>	<b>23.755</b>	<b>26.116</b>	<b>29.123</b>	<b>29.672</b>	<b>29.421</b>	<b>28.366</b>	<b>29.010</b>	<b>29.275</b>	<b>27.323</b>	<b>22.054</b>



## SEZIONE III — PERSONALE IN FORZA; ORE DI LAVORO E RELATIVE SPESE

Segue Tav. 9 — *Personale operaio e manovali in forza in ciascun mese del 1950*

A — Stato e Regioni, per ramo, classe e categoria di attività economica

N. classificazione	RAMO, CLASSI E CATEGORIE DI ATTIVITA' ECONOMICA	M E S I											
		Gennaio	Febbraio	Marzo	Aprile	Maggio	Giugno	Luglio	Agosto	Settembre	Ottobre	Novembre	Dicembre
<b>FRIULI-VENEZIA GIULIA</b>													
4.01.01	Costruzioni edili. . . . .	2.761	2.964	4.354	4.981	5.719	6.332	6.592	6.738	7.305	7.663	6.449	4.974
4.01.02	Movimenti di terra e lavori stradali.	235	305	631	698	779	815	941	910	828	775	700	347
4.01.03	Edilizia specializzata. . . . .	249	291	639	706	723	818	1.150	1.072	734	720	611	465
4.01.04	Edil. minore ed attiv. ausil. edilizia.	69	43	75	102	130	137	131	117	140	148	143	103
<b>4.01</b>	<b>Industrie delle costruzioni. . .</b>	<b>3.314</b>	<b>3.603</b>	<b>5.699</b>	<b>6.487</b>	<b>7.351</b>	<b>8.102</b>	<b>8.814</b>	<b>8.837</b>	<b>9.007</b>	<b>9.306</b>	<b>7.903</b>	<b>5.889</b>
4.02.01	Imp. riscaldam., ventilaz., sanitari.	110	97	99	102	103	103	53	56	60	60	65	63
4.02.02	Imp. di produz. e trasf. energ. elettrica	23	23	26	26	29	29	29	29	31	31	33	29
4.02.03	Imp. telegr., telef. e radiotelegrafonici	—	—	—	—	—	—	—	—	—	—	—	—
4.02.04	Manutenzione e conduzione impianti.	10	10	10	10	35	14	64	9	9	8	8	8
<b>4.02</b>	<b>Ind. installazione impianti. . .</b>	<b>143</b>	<b>130</b>	<b>135</b>	<b>138</b>	<b>167</b>	<b>146</b>	<b>146</b>	<b>94</b>	<b>100</b>	<b>99</b>	<b>106</b>	<b>109</b>
<b>4</b>	<b>COSTR. E INSTALL. IMPIANTI</b>	<b>3.457</b>	<b>3.733</b>	<b>5.834</b>	<b>6.625</b>	<b>7.518</b>	<b>8.248</b>	<b>8.960</b>	<b>8.931</b>	<b>9.107</b>	<b>9.405</b>	<b>8.009</b>	<b>5.989</b>
<b>TERRITORIO DI TRIESTE</b>													
4.01.01	Costruzioni edili. . . . .	2.114	2.126	2.645	2.934	2.964	3.222	3.203	3.121	3.041	3.129	3.338	3.148
4.01.02	Movimenti di terra e lavori stradali.	448	412	517	554	647	665	532	559	680	725	794	695
4.01.03	Edilizia specializzata. . . . .	43	21	53	61	73	53	43	60	96	141	146	139
4.01.04	Edil. minore ed attiv. ausil. edilizia.	211	163	217	308	347	388	401	374	320	325	258	256
<b>4.01</b>	<b>Industrie delle costruzioni. . .</b>	<b>2.816</b>	<b>2.722</b>	<b>3.432</b>	<b>3.857</b>	<b>4.031</b>	<b>4.328</b>	<b>4.179</b>	<b>4.114</b>	<b>4.137</b>	<b>4.320</b>	<b>4.536</b>	<b>4.238</b>
4.02.01	Imp. riscaldam., ventilaz., sanitari.	217	214	208	203	219	215	211	229	261	282	309	314
4.02.02	Imp. di produz. e trasf. energ. elettrica	60	58	58	59	59	92	107	89	94	228	264	200
4.02.03	Imp. telegr., telef. e radiotelegrafonici	5	8	7	7	13	20	24	24	18	16	15	16
4.02.04	Manutenzione e conduzione impianti.	9	8	9	9	11	11	13	13	15	14	12	13
<b>4.02</b>	<b>Ind. installazione impianti. . .</b>	<b>291</b>	<b>288</b>	<b>282</b>	<b>278</b>	<b>302</b>	<b>338</b>	<b>355</b>	<b>355</b>	<b>388</b>	<b>540</b>	<b>600</b>	<b>543</b>
<b>4</b>	<b>COSTR. E INSTALL. IMPIANTI</b>	<b>3.107</b>	<b>3.010</b>	<b>3.714</b>	<b>4.135</b>	<b>4.333</b>	<b>4.666</b>	<b>4.534</b>	<b>4.469</b>	<b>4.525</b>	<b>4.860</b>	<b>5.136</b>	<b>4.781</b>
<b>LIGURIA</b>													
4.01.01	Costruzioni edili. . . . .	10.711	11.325	11.941	12.058	12.654	12.784	13.069	12.944	13.122	13.253	12.967	12.456
4.01.02	Movimenti di terra e lavori stradali.	413	469	574	591	714	814	759	743	768	742	652	594
4.01.03	Edilizia specializzata. . . . .	892	936	1.007	1.033	1.264	1.269	1.370	1.403	1.426	1.321	1.247	1.223
4.01.04	Edil. minore ed attiv. ausil. edilizia.	227	260	290	314	353	347	355	335	336	359	366	324
<b>4.01</b>	<b>Industrie delle costruzioni. . .</b>	<b>12.243</b>	<b>12.990</b>	<b>13.812</b>	<b>13.996</b>	<b>14.985</b>	<b>15.214</b>	<b>15.553</b>	<b>15.425</b>	<b>15.652</b>	<b>15.675</b>	<b>15.232</b>	<b>14.597</b>
4.02.01	Imp. riscaldam., ventilaz., sanitari.	356	391	393	403	369	367	388	409	422	455	538	525
4.02.02	Imp. di produz. e trasf. energ. elettrica	264	269	273	298	305	314	321	323	370	379	389	371
4.02.03	Imp. telegr., telef. e radiotelegrafonici	77	84	99	100	107	104	113	123	135	139	148	140
4.02.04	Manutenzione e conduzione impianti.	46	51	56	59	73	90	98	93	60	59	54	57
<b>4.02</b>	<b>Ind. installazione impianti. . .</b>	<b>743</b>	<b>795</b>	<b>821</b>	<b>860</b>	<b>854</b>	<b>875</b>	<b>920</b>	<b>948</b>	<b>987</b>	<b>1.032</b>	<b>1.129</b>	<b>1.093</b>
<b>4</b>	<b>COSTR. E INSTALL. IMPIANTI</b>	<b>12.986</b>	<b>13.785</b>	<b>14.633</b>	<b>14.856</b>	<b>15.839</b>	<b>16.089</b>	<b>16.473</b>	<b>16.373</b>	<b>16.639</b>	<b>16.707</b>	<b>16.361</b>	<b>15.690</b>

## SEZIONE III — PERSONALE IN FORZA; ORE DI LAVORO E RELATIVE SPESE

Segue Tav. 9 — *Personale operaio e manovali in forza in ciascun mese del 1950*

A — Stato e Regioni, per ramo, classe e categoria di attività economica

N. classificazione	RAMO, CLASSI E CATEGORIE DI ATTIVITA' ECONOMICA	M E S I											
		Gennaio	Febbraio	Marzo	Aprile	Maggio	Giugno	Luglio	Agosto	Settembre	Ottobre	Novembre	Dicembre
<b>EMILIA - ROMAGNA</b>													
4.01.01	Costruzioni edili. . . . .	12.321	15.974	28.268	33.825	36.202	35.058	34.682	34.594	35.428	35.366	34.006	25.370
4.01.02	Movimenti di terra e lavori stradali	2.785	3.600	6.758	8.192	9.846	7.093	6.988	6.277	5.172	5.838	6.908	4.499
4.01.03	Edilizia specializzata. . . . .	762	825	947	950	1.242	900	727	786	871	1.121	906	690
4.01.04	Edil. minore ed attiv. ausil. edilizia.	228	360	672	870	975	1.015	1.001	1.065	1.091	1.094	1.039	790
<b>4.01</b>	<b>Industrie delle costruzioni. . .</b>	<b>16.096</b>	<b>20.759</b>	<b>36.645</b>	<b>43.837</b>	<b>48.265</b>	<b>44.066</b>	<b>43.398</b>	<b>42.722</b>	<b>42.562</b>	<b>43.419</b>	<b>42.859</b>	<b>31.349</b>
4.02.01	Imp. riscaldam., ventilaz., sanitari.	440	448	445	455	483	503	508	509	510	532	571	597
4.02.02	Imp. di produz. e trasf. energ. elettrica	668	668	747	751	794	928	872	851	960	951	1.136	883
4.02.03	Imp. telegr., telef. e radiotelegrafonici	136	139	145	151	159	175	167	153	161	179	184	181
4.02.04	Manutenzione e conduzione impianti.	300	301	307	376	409	417	361	350	396	386	417	388
<b>4.02</b>	<b>Ind. installazione impianti. . .</b>	<b>1.544</b>	<b>1.556</b>	<b>1.644</b>	<b>1.733</b>	<b>1.845</b>	<b>2.023</b>	<b>1.908</b>	<b>1.863</b>	<b>2.027</b>	<b>2.048</b>	<b>2.308</b>	<b>2.049</b>
<b>4</b>	<b>COSTR. E INSTALL. IMPIANTI</b>	<b>17.640</b>	<b>22.315</b>	<b>38.289</b>	<b>45.570</b>	<b>50.110</b>	<b>46.089</b>	<b>45.306</b>	<b>44.585</b>	<b>44.589</b>	<b>45.467</b>	<b>45.167</b>	<b>33.398</b>
<b>T O S C A N A</b>													
4.01.01	Costruzioni edili. . . . .	16.520	17.404	18.755	19.186	20.016	20.506	20.472	20.748	21.130	21.028	20.501	18.931
4.01.02	Movimenti di terra e lavori stradali.	2.000	1.918	2.310	2.577	2.827	3.211	3.276	3.475	3.385	2.985	2.691	2.251
4.01.03	Edilizia specializzata. . . . .	1.141	1.439	1.352	1.452	1.599	1.358	1.429	1.484	1.586	1.603	1.366	1.364
4.01.04	Edil. minore ed attiv. ausil. edilizia.	402	457	512	544	570	615	606	635	655	649	632	582
<b>4.01</b>	<b>Industrie delle costruzioni. . .</b>	<b>20.063</b>	<b>21.218</b>	<b>22.929</b>	<b>23.759</b>	<b>25.012</b>	<b>25.690</b>	<b>25.783</b>	<b>26.342</b>	<b>26.756</b>	<b>26.265</b>	<b>25.190</b>	<b>23.128</b>
4.02.01	Imp. riscaldam., ventilaz., sanitari.	404	394	406	407	415	430	426	433	448	454	463	486
4.02.02	Imp. di produz. e trasf. energ. elettrica	108	138	131	143	181	246	291	298	273	322	308	182
4.02.03	Imp. telegr., telef. e radiotelegrafonici	103	107	133	163	183	184	202	212	202	195	197	188
4.02.04	Manutenzione e conduzione impianti.	82	77	68	62	73	74	69	74	79	78	97	107
<b>4.02</b>	<b>Ind. installazione impianti. . .</b>	<b>697</b>	<b>716</b>	<b>738</b>	<b>775</b>	<b>852</b>	<b>934</b>	<b>988</b>	<b>1.017</b>	<b>1.002</b>	<b>1.049</b>	<b>1.065</b>	<b>963</b>
<b>4</b>	<b>COSTR. E INSTALL. IMPIANTI</b>	<b>20.760</b>	<b>21.934</b>	<b>23.667</b>	<b>24.534</b>	<b>25.864</b>	<b>26.624</b>	<b>26.771</b>	<b>27.359</b>	<b>27.758</b>	<b>27.314</b>	<b>26.255</b>	<b>24.091</b>
<b>U M B R I A</b>													
4.01.01	Costruzioni edili. . . . .	2.492	2.621	2.989	3.044	3.415	3.847	4.052	3.961	4.287	4.415	4.129	3.747
4.01.02	Movimenti di terra e lavori stradali.	97	108	161	140	126	163	190	161	120	95	86	75
4.01.03	Edilizia specializzata. . . . .	1.824	2.234	2.263	1.896	1.491	1.446	1.464	657	389	238	204	198
4.01.04	Edil. minore ed attiv. ausil. edilizia.	30	36	46	62	86	91	88	82	74	65	68	46
<b>4.01</b>	<b>Industrie delle costruzioni. . .</b>	<b>4.443</b>	<b>4.999</b>	<b>5.459</b>	<b>5.142</b>	<b>5.118</b>	<b>5.547</b>	<b>5.794</b>	<b>4.861</b>	<b>4.870</b>	<b>4.813</b>	<b>4.487</b>	<b>4.066</b>
4.02.01	Imp. riscaldam., ventilaz., sanitari.	27	30	25	23	24	24	30	31	34	31	32	32
4.02.02	Imp. di produz. e trasf. energ. elettrica	21	18	17	16	15	19	17	20	28	28	32	33
4.02.03	Imp. telegr., telef. e radiotelegrafonici	11	10	11	11	8	8	11	11	10	23	23	16
4.02.04	Manutenzione e conduzione impianti.	—	—	—	—	—	—	—	—	—	—	—	—
<b>4.02</b>	<b>Ind. installazione impianti. . .</b>	<b>59</b>	<b>58</b>	<b>53</b>	<b>50</b>	<b>47</b>	<b>51</b>	<b>58</b>	<b>62</b>	<b>72</b>	<b>82</b>	<b>87</b>	<b>81</b>
<b>4</b>	<b>COSTR. E INSTALL. IMPIANTI</b>	<b>4.502</b>	<b>5.057</b>	<b>5.512</b>	<b>5.192</b>	<b>5.165</b>	<b>5.598</b>	<b>5.852</b>	<b>4.923</b>	<b>4.942</b>	<b>4.895</b>	<b>4.574</b>	<b>4.147</b>

## SEZIONE III — PERSONALE IN FORZA; ORE DI LAVORO E RELATIVE SPESE

Segue Tav. 9 — *Personale operaio e manovali in forza in ciascun mese del 1950*

A — Stato e Regioni, per ramo, classe e categoria di attività economica

N. classificazione	RAMO, CLASSI E CATEGORIE DI ATTIVITA' ECONOMICA	M E S I											
		Gennaio	Febbraio	Marzo	Aprile	Maggio	Giugno	Luglio	Agosto	Settembre	Ottobre	Novembre	Dicembre
<b>M A R C H E</b>													
4.01.01	Costruzioni edili. . . . .	4.473	4.722	6.785	6.940	8.154	8.602	8.505	9.126	9.264	8.925	8.711	7.461
4.01.02	Movimenti di terra e lavori stradali.	368	422	719	781	915	810	914	886	839	713	701	547
4.01.03	Edilizia specializzata. . . . .	849	882	1.048	998	1.029	1.050	1.267	1.429	1.595	1.865	1.780	1.651
4.01.04	Edil. minore ed attiv. ausil. edilizia.	33	56	115	176	228	226	235	215	219	211	180	149
<b>4.01</b>	<b>Industrie delle costruzioni. . .</b>	<b>5.723</b>	<b>6.082</b>	<b>8.667</b>	<b>8.895</b>	<b>10.326</b>	<b>10.688</b>	<b>10.921</b>	<b>11.656</b>	<b>11.917</b>	<b>11.714</b>	<b>11.372</b>	<b>9.808</b>
4.02.01	Imp. riscaldam., ventilaz., sanitari.	39	50	45	37	41	42	43	44	42	42	44	45
4.02.02	Imp. di produz. e trasf. energ. elettrica	13	33	59	64	61	97	122	85	76	67	76	49
4.02.03	Imp. teleg., telef. e radiotelegrafonici	50	50	53	36	37	26	38	37	47	40	47	43
4.02.04	Manutenzione e conduzione impianti.	23	28	28	28	28	28	7	25	37	28	30	36
<b>4.02</b>	<b>Ind. installazione impianti. . .</b>	<b>125</b>	<b>161</b>	<b>185</b>	<b>165</b>	<b>167</b>	<b>193</b>	<b>210</b>	<b>191</b>	<b>202</b>	<b>177</b>	<b>197</b>	<b>173</b>
<b>4</b>	<b>COSTR. E INSTALL. IMPIANTI</b>	<b>5.848</b>	<b>6.243</b>	<b>8.852</b>	<b>9.060</b>	<b>10.493</b>	<b>10.881</b>	<b>11.131</b>	<b>11.847</b>	<b>12.119</b>	<b>11.891</b>	<b>11.569</b>	<b>9.981</b>
<b>L A Z I O</b>													
4.01.01	Costruzioni edili. . . . .	18.508	18.489	19.721	19.757	19.916	19.859	20.020	19.423	19.384	19.453	18.863	17.337
4.01.02	Movimenti di terra e lavori stradali.	2.225	2.345	2.776	2.979	3.418	3.583	3.528	3.259	3.014	2.915	2.670	2.424
4.01.03	Edilizia specializzata. . . . .	2.644	3.377	4.226	2.508	2.719	2.627	2.095	2.229	1.901	2.133	2.268	1.629
4.01.04	Edil. minore ed attiv. ausil. edilizia.	111	125	186	214	235	218	216	197	205	244	216	191
<b>4.01</b>	<b>Industrie delle costruzioni. . .</b>	<b>23.488</b>	<b>24.336</b>	<b>26.909</b>	<b>25.458</b>	<b>26.288</b>	<b>26.287</b>	<b>25.859</b>	<b>25.108</b>	<b>24.504</b>	<b>24.745</b>	<b>24.017</b>	<b>21.581</b>
4.02.01	Imp. riscaldam., ventilaz., sanitari.	795	832	847	833	829	826	815	798	799	819	853	845
4.02.02	Imp. di produz. e trasf. energ. elettrica	462	498	541	529	559	556	553	549	551	556	585	564
4.02.03	Imp. teleg., telef. e radiotelegrafonici	538	529	556	552	551	558	563	576	583	575	597	606
4.02.04	Manutenzione e conduzione impianti.	27	30	30	32	32	31	34	35	37	37	39	39
<b>4.02</b>	<b>Ind. installazione impianti. . .</b>	<b>1.822</b>	<b>1.889</b>	<b>1.974</b>	<b>1.946</b>	<b>1.971</b>	<b>1.971</b>	<b>1.965</b>	<b>1.958</b>	<b>1.970</b>	<b>1.987</b>	<b>2.074</b>	<b>2.054</b>
<b>4</b>	<b>COSTR. E INSTALL. IMPIANTI</b>	<b>25.310</b>	<b>26.225</b>	<b>28.883</b>	<b>27.404</b>	<b>28.259</b>	<b>28.258</b>	<b>27.824</b>	<b>27.066</b>	<b>26.474</b>	<b>26.732</b>	<b>26.091</b>	<b>23.635</b>
<b>A B R U Z Z I E M O L I S E</b>													
4.01.01	Costruzioni edili. . . . .	1.781	1.929	2.576	3.059	4.146	4.817	5.095	5.131	5.068	4.888	4.740	3.866
4.01.02	Movimenti di terra e lavori stradali.	472	568	914	1.151	1.708	2.047	2.250	2.134	1.954	1.723	1.305	728
4.01.03	Edilizia specializzata. . . . .	2.393	2.401	2.564	2.708	2.713	3.000	3.463	3.762	4.144	3.929	3.709	2.997
4.01.04	Edil. minore ed attiv. ausil. edilizia.	42	42	82	95	104	119	116	126	115	123	92	74
<b>4.01</b>	<b>Industrie delle costruzioni. . .</b>	<b>4.688</b>	<b>4.940</b>	<b>6.136</b>	<b>7.013</b>	<b>8.671</b>	<b>9.983</b>	<b>10.924</b>	<b>11.153</b>	<b>11.281</b>	<b>10.663</b>	<b>9.846</b>	<b>7.665</b>
4.02.01	Imp. riscaldam., ventilaz., sanitari.	2	2	2	3	3	3	3	5	5	2	2	2
4.02.02	Imp. di produz. e trasf. energ. elettrica	833	872	804	638	592	584	342	197	202	217	222	201
4.02.03	Imp. teleg., telef. e radiotelegrafonici	4	5	5	6	6	7	8	7	7	6	11	9
4.02.04	Manutenzione e conduzione impianti.	20	77	66	74	77	42	47	38	8	27	30	23
<b>4.02</b>	<b>Ind. installazione impianti. . .</b>	<b>859</b>	<b>956</b>	<b>877</b>	<b>721</b>	<b>678</b>	<b>636</b>	<b>400</b>	<b>247</b>	<b>222</b>	<b>252</b>	<b>265</b>	<b>235</b>
<b>4</b>	<b>COSTR. E INSTALL. IMPIANTI</b>	<b>5.547</b>	<b>5.896</b>	<b>7.013</b>	<b>7.734</b>	<b>9.349</b>	<b>10.619</b>	<b>11.324</b>	<b>11.400</b>	<b>11.503</b>	<b>10.915</b>	<b>10.111</b>	<b>7.900</b>

## SEZIONE III — PERSONALE IN FORZA; ORE DI LAVORO E RELATIVE SPESE

Segue Tav. 9 — *Personale operaio e manovali in forza in ciascun mese del 1950*

A — Stato e Regioni, per ramo, classe e categoria di attività economica

N. classificazione	RAMO, CLASSI E CATEGORIE DI ATTIVITA' ECONOMICA	M E S I											
		Gennaio	Febbraio	Marzo	Aprile	Maggio	Giugno	Luglio	Agosto	Settembre	Ottobre	Novembre	Dicembre
<b>C A M P A N I A</b>													
4.01.01	Costruzioni edili. . . . .	7.983	8.339	9.324	9.625	10.063	10.870	11.681	11.856	11.951	11.897	11.526	10.448
4.01.02	Movimenti di terra e lavori stradali.	1.189	1.369	1.812	1.976	2.518	2.715	2.718	2.836	2.716	2.693	2.515	1.848
4.01.03	Edilizia specializzata. . . . .	780	818	831	901	944	1.031	1.083	1.098	1.067	1.029	1.061	1.189
4.01.04	Edil. minore ed attiv. ausil. edilizia.	104	100	117	129	136	146	156	168	172	157	138	123
<b>4.01</b>	<b>Industrie delle costruzioni. . .</b>	<b>10.056</b>	<b>10.626</b>	<b>12.084</b>	<b>12.631</b>	<b>13.661</b>	<b>14.762</b>	<b>15.638</b>	<b>15.958</b>	<b>15.906</b>	<b>15.776</b>	<b>15.240</b>	<b>13.608</b>
4.02.01	Imp. riscaldam., ventilaz., sanitari.	169	180	178	161	157	154	160	153	153	172	172	155
4.02.02	Imp. di produz. e trasf. energ. elettrica	92	118	119	139	136	114	152	167	185	175	175	180
4.02.03	Imp. telegr., telef. e radiotelegrafonici	161	151	149	154	159	156	150	152	152	152	152	161
4.02.04	Manutenzione e conduzione impianti.	103	94	98	99	138	131	134	116	118	115	116	147
<b>4.02</b>	<b>Ind. installazione impianti. . .</b>	<b>525</b>	<b>543</b>	<b>544</b>	<b>553</b>	<b>590</b>	<b>555</b>	<b>596</b>	<b>588</b>	<b>608</b>	<b>614</b>	<b>615</b>	<b>643</b>
<b>4</b>	<b>COSTR. E INSTALL. IMPIANTI</b>	<b>10.581</b>	<b>11.169</b>	<b>12.628</b>	<b>13.184</b>	<b>14.251</b>	<b>15.317</b>	<b>16.234</b>	<b>16.546</b>	<b>16.514</b>	<b>16.390</b>	<b>15.855</b>	<b>14.251</b>
<b>P U G L I A</b>													
4.01.01	Costruzioni edili. . . . .	4.019	4.140	4.409	4.834	5.508	5.993	6.514	7.090	7.227	7.156	7.334	6.894
4.01.02	Movimenti di terra e lavori stradali.	1.217	1.392	1.496	1.639	1.438	1.612	1.754	2.352	2.536	2.351	2.026	1.721
4.01.03	Edilizia specializzata. . . . .	450	490	638	672	738	649	621	680	714	801	829	797
4.01.04	Edil. minore ed attiv. ausil. edilizia.	110	159	202	247	272	273	294	314	299	288	251	220
<b>4.01</b>	<b>Industrie delle costruzioni . .</b>	<b>5.796</b>	<b>6.181</b>	<b>6.745</b>	<b>7.392</b>	<b>7.956</b>	<b>8.527</b>	<b>9.183</b>	<b>10.436</b>	<b>10.776</b>	<b>10.596</b>	<b>10.440</b>	<b>9.632</b>
4.02.01	Imp. riscaldam., ventilaz., sanitari.	45	39	34	40	44	37	36	41	45	45	42	43
4.02.02	Imp. di produz. e trasf. energ. elettrica	103	87	85	87	115	118	146	130	112	97	94	90
4.02.03	Imp. telegr., telef. e radiotelegrafonici	30	29	33	39	41	36	40	36	36	32	35	35
4.02.04	Manutenzione e conduzione impianti.	16	16	14	14	14	15	15	17	20	16	15	15
<b>4.02</b>	<b>Ind. installazione impianti. . .</b>	<b>194</b>	<b>171</b>	<b>166</b>	<b>180</b>	<b>214</b>	<b>206</b>	<b>237</b>	<b>224</b>	<b>213</b>	<b>190</b>	<b>186</b>	<b>183</b>
<b>4</b>	<b>COSTR. E INSTALL. IMPIANTI</b>	<b>5.990</b>	<b>6.352</b>	<b>6.911</b>	<b>7.572</b>	<b>8.170</b>	<b>8.733</b>	<b>9.420</b>	<b>10.660</b>	<b>10.989</b>	<b>10.786</b>	<b>10.626</b>	<b>9.815</b>
<b>B A S I L I C A T A</b>													
4.01.01	Costruzioni edili. . . . .	929	951	1.278	1.722	2.099	2.251	2.469	2.558	2.618	2.523	2.003	1.683
4.01.02	Movimenti di terra e lavori stradali.	275	521	741	831	1.036	1.179	1.191	1.033	1.166	1.121	1.061	862
4.01.03	Edilizia specializzata. . . . .	143	169	241	330	438	492	520	552	582	635	463	353
4.01.04	Edil. minore ed attiv. ausil. edilizia.	22	15	21	20	26	55	74	83	81	93	91	45
<b>4.01</b>	<b>Industrie delle costruzioni . .</b>	<b>1.369</b>	<b>1.656</b>	<b>2.281</b>	<b>2.903</b>	<b>3.599</b>	<b>3.977</b>	<b>4.254</b>	<b>4.226</b>	<b>4.447</b>	<b>4.372</b>	<b>3.618</b>	<b>2.943</b>
4.02.01	Imp. riscaldam., ventilaz., sanitari.	—	—	—	—	—	—	—	—	—	—	—	—
4.02.02	Imp. di produz. e trasf. energ. elettrica	—	—	—	—	—	—	—	—	—	—	—	—
4.02.03	Imp. telegr., telef. e radiotelegrafonici	—	—	—	—	—	—	—	—	—	—	—	—
4.02.04	Manutenzione e conduzione impianti.	11	11	11	11	11	11	11	11	11	11	11	11
<b>4.02</b>	<b>Ind. installazione impianti. . .</b>	<b>11</b>	<b>11</b>	<b>11</b>	<b>11</b>	<b>11</b>	<b>11</b>	<b>11</b>	<b>11</b>	<b>11</b>	<b>11</b>	<b>11</b>	<b>11</b>
<b>4</b>	<b>COSTR. E INSTALL. IMPIANTI</b>	<b>1.380</b>	<b>1.667</b>	<b>2.292</b>	<b>2.914</b>	<b>3.610</b>	<b>3.988</b>	<b>4.265</b>	<b>4.237</b>	<b>4.458</b>	<b>4.383</b>	<b>3.629</b>	<b>2.954</b>

## SEZIONE III — PERSONALE IN FORZA; ORE DI LAVORO E RELATIVE SPESE

Segue Tav. 9 — *Personale operaio e manovali in forza in ciascun mese del 1950*

A — Stato e Regioni, per ramo, classe e categoria di attività economica

N. classificazione	RAMO, CLASSI E CATEGORIE DI ATTIVITA' ECONOMICA	M E S I											
		Gennaio	Febbraio	Marzo	Aprile	Maggio	Giugno	Luglio	Agosto	Settembre	Ottobre	Novembre	Dicembre
<b>C A L A B R I A</b>													
4.01.01	Costruzioni edili. . . . .	1.598	2.341	2.231	2.286	2.589	2.836	3.122	3.476	3.881	3.858	3.663	3.388
4.01.02	Movimenti di terra e lavori stradali.	186	345	641	873	1.177	1.291	1.518	1.334	1.434	1.475	1.370	1.078
4.01.03	Edilizia specializzata. . . . .	2.007	2.160	2.267	2.593	3.004	3.225	3.477	3.612	3.624	3.485	3.363	3.128
4.01.04	Edil. minore ed attiv. ausil. edilizia.	7	12	19	14	19	22	15	15	11	10	8	9
<b>4.01</b>	<b>Industrie delle costruzioni. . .</b>	<b>3.798</b>	<b>4.858</b>	<b>5.158</b>	<b>5.766</b>	<b>6.789</b>	<b>7.374</b>	<b>8.132</b>	<b>8.437</b>	<b>8.950</b>	<b>8.828</b>	<b>8.404</b>	<b>7.603</b>
4.02.01	Imp. riscaldam., ventilaz., sanitari.	2	2	—	1	8	6	8	16	13	14	13	13
4.02.02	Imp. di produz. e trasf. energ. elettrica	—	14	16	17	13	28	18	4	6	6	7	7
4.02.03	Imp. telegr., telef. e radiotelegrafonici	7	7	7	7	7	7	7	7	7	7	7	7
4.02.04	Manutenzione e conduzione impianti.	—	—	—	—	—	—	—	—	—	—	—	—
<b>4.02</b>	<b>Ind. installazione impianti. . .</b>	<b>9</b>	<b>23</b>	<b>23</b>	<b>25</b>	<b>28</b>	<b>41</b>	<b>33</b>	<b>27</b>	<b>26</b>	<b>27</b>	<b>27</b>	<b>27</b>
<b>4</b>	<b>COSTR. E INSTALL. IMPIANTI</b>	<b>3.807</b>	<b>4.881</b>	<b>5.181</b>	<b>5.791</b>	<b>6.817</b>	<b>7.415</b>	<b>8.165</b>	<b>8.464</b>	<b>8.976</b>	<b>8.855</b>	<b>8.431</b>	<b>7.630</b>
<b>S I C I L I A</b>													
4.01.01	Costruzioni edili. . . . .	6.592	7.261	8.194	8.360	8.913	9.565	10.065	11.491	10.757	10.482	10.251	9.463
4.01.02	Movimenti di terra e lavori stradali.	2.137	2.275	2.576	3.118	3.988	3.942	4.199	4.052	4.150	3.728	3.483	3.036
4.01.03	Edilizia specializzata. . . . .	1.710	1.865	2.185	2.332	2.503	2.828	3.145	3.455	3.412	3.411	3.309	2.986
4.01.04	Edil. minore ed attiv. ausil. edilizia.	101	94	111	126	162	128	136	132	102	92	93	84
<b>4.01</b>	<b>Industrie delle costruzioni. . .</b>	<b>10.540</b>	<b>11.495</b>	<b>13.066</b>	<b>13.936</b>	<b>15.566</b>	<b>16.463</b>	<b>17.545</b>	<b>19.130</b>	<b>18.421</b>	<b>17.713</b>	<b>17.136</b>	<b>15.569</b>
4.02.01	Imp. riscaldam., ventilaz., sanitari.	136	138	143	97	80	91	99	99	179	112	96	66
4.02.02	Imp. di produz. e trasf. energ. elettrica	229	239	241	219	236	238	263	275	292	295	304	303
4.02.03	Imp. telegr., telef. e radiotelegrafonici	121	116	114	121	109	102	118	102	122	96	103	101
4.02.04	Manutenzione e conduzione impianti.	77	80	80	81	82	68	72	64	96	79	77	79
<b>4.02</b>	<b>Ind. installazione impianti. . .</b>	<b>563</b>	<b>573</b>	<b>578</b>	<b>518</b>	<b>507</b>	<b>499</b>	<b>552</b>	<b>540</b>	<b>689</b>	<b>582</b>	<b>580</b>	<b>549</b>
<b>4</b>	<b>COSTR. E INSTALL. IMPIANTI</b>	<b>11.103</b>	<b>12.068</b>	<b>13.644</b>	<b>14.454</b>	<b>16.073</b>	<b>16.962</b>	<b>18.097</b>	<b>19.670</b>	<b>19.110</b>	<b>18.295</b>	<b>17.716</b>	<b>16.118</b>
<b>S A R D E G N A</b>													
4.01.01	Costruzioni edili. . . . .	2.638	2.994	3.245	3.212	3.357	3.144	3.477	3.720	3.989	4.020	3.866	3.395
4.01.02	Movimenti di terra e lavori stradali.	566	523	671	694	719	632	579	556	600	743	754	792
4.01.03	Edilizia specializzata. . . . .	2.431	2.062	2.152	2.053	2.171	2.180	2.255	2.346	2.117	2.123	2.034	1.952
4.01.04	Edil. minore ed attiv. ausil. edilizia.	25	29	27	27	25	30	32	45	50	39	30	29
<b>4.01</b>	<b>Industrie delle costruzioni. . .</b>	<b>5.660</b>	<b>5.608</b>	<b>6.095</b>	<b>5.986</b>	<b>6.272</b>	<b>5.986</b>	<b>6.343</b>	<b>6.667</b>	<b>6.756</b>	<b>6.925</b>	<b>6.684</b>	<b>6.168</b>
4.02.01	Imp. riscaldam., ventilaz., sanitari.	14	11	11	11	12	14	15	15	15	13	12	16
4.02.02	Imp. di produz. e trasf. energ. elettrica	24	41	39	40	40	22	22	26	25	34	26	24
4.02.03	Imp. telegr., telef. e radiotelegrafonici	27	13	11	49	76	42	44	23	15	11	14	14
4.02.04	Manutenzione e conduzione impianti.	—	—	—	—	—	—	—	—	—	—	—	—
<b>4.02</b>	<b>Ind. installazione impianti. . .</b>	<b>65</b>	<b>65</b>	<b>61</b>	<b>100</b>	<b>128</b>	<b>78</b>	<b>81</b>	<b>64</b>	<b>55</b>	<b>58</b>	<b>52</b>	<b>54</b>
<b>4</b>	<b>COSTR. E INSTALL. IMPIANTI</b>	<b>5.725</b>	<b>5.673</b>	<b>6.156</b>	<b>6.086</b>	<b>6.400</b>	<b>6.064</b>	<b>6.424</b>	<b>6.731</b>	<b>6.811</b>	<b>6.983</b>	<b>6.736</b>	<b>6.222</b>







## SEZIONE III — PERSONALE IN FORZA; ORE DI LAVORO E RELATIVE SPESE

Segue Tav. 9 — *Personale operaio e manovali in forza in ciascun mese del 1950*

B — Provincie, per ramo e classe di attività economica: INDUSTRIE DELL'INSTALLAZIONE DI IMPIANTI (4.02)

N. d'ordine	PROVINCIE	M E S I											
		Gennaio	Febbraio	Marzo	Aprile	Maggio	Giugno	Luglio	Agosto	Settembre	Ottobre	Novembre	Dicembre
1	Alessandria.	87	111	109	114	109	113	113	159	198	131	146	124
2	Asti.	8	8	8	8	9	10	10	10	9	10	10	10
3	Cuneo.	12	12	12	15	13	15	12	17	14	18	20	19
4	Novara.	73	84	89	93	94	97	103	99	95	96	102	90
5	Torino.	1.777	1.724	1.901	2.000	2.040	2.125	2.147	2.129	2.157	2.214	2.261	2.162
6	Vercelli.	98	109	122	140	138	137	141	138	159	162	180	190
7	Aosta (Valle di).	13	13	11	13	16	15	16	16	19	22	27	26
8	Bergamo.	142	167	194	202	214	209	215	210	234	262	217	204
9	Brescia.	113	151	169	173	190	176	175	160	201	193	172	158
10	Como.	160	208	230	250	254	344	269	231	274	251	208	229
11	Cremona.	56	53	52	52	49	50	56	56	56	57	52	49
12	Mantova.	95	100	121	109	137	138	125	139	132	112	117	115
13	Milano.	3.577	3.675	3.690	3.753	3.846	3.980	4.065	4.071	4.171	4.243	4.295	4.284
14	Pavia.	55	58	84	92	98	95	103	110	111	104	97	100
15	Sondrio.	18	14	15	14	17	16	17	18	18	17	16	17
16	Varese.	152	145	140	138	140	148	155	153	146	146	161	148
17	Bolzano.	177	169	194	199	204	216	220	220	236	248	243	191
18	Trento.	92	69	96	89	108	97	94	87	97	97	113	115
19	Belluno.	22	26	42	49	43	48	82	117	110	98	75	56
20	Padova.	162	196	194	190	196	194	192	192	195	199	202	193
21	Rovigo.	2	3	3	3	13	17	14	5	3	4	4	4
22	Treviso.	25	36	44	44	48	50	46	53	61	63	55	47
23	Venezia.	225	233	244	246	245	241	234	226	232	232	242	219
24	Verona.	115	125	134	109	118	112	112	107	111	128	141	144
25	Vicenza.	85	80	84	101	103	105	104	108	121	113	113	108
26	Gorizia.	12	16	16	17	16	17	23	24	22	23	22	22
27	Udine.	131	114	119	121	151	129	123	70	78	76	84	78
28	Trieste (Territorio di).	291	288	282	278	302	338	355	355	388	540	600	543
29	Genova.	668	699	725	760	752	778	817	838	866	905	997	977
30	Imperia.	27	32	36	35	36	35	47	45	54	53	63	57
31	La Spezia.	27	38	38	42	40	39	42	43	43	48	42	33
32	Savona.	21	26	22	23	26	23	14	22	24	26	27	26
33	Bologna.	898	895	952	1.003	1.062	1.225	1.147	1.079	1.240	1.225	1.336	1.101
34	Ferrara.	65	53	73	125	174	195	203	183	175	188	195	195
35	Forlì.	69	77	82	80	86	97	105	98	108	111	119	125
36	Modena.	33	35	35	39	40	42	43	45	41	45	45	40
37	Parma.	342	364	368	351	345	327	269	321	322	326	456	438
38	Piacenza.	47	48	49	49	48	49	54	51	51	56	59	56
39	Ravenna.	29	33	32	33	35	33	32	33	34	36	38	38
40	Reggio nell'Emilia.	61	51	53	53	55	55	55	53	56	61	60	56
41	Arezzo.	4	4	3	3	3	4	4	4	4	4	4	4
42	Firenze.	418	414	453	477	494	510	542	538	538	553	573	560
43	Grosseto.	2	2	2	4	6	6	6	6	6	6	2	—
44	Livorno.	58	71	61	62	60	65	63	70	73	93	129	142
45	Luca.	56	47	46	47	51	52	50	50	52	51	50	52
46	Massa-Carrara.	41	46	48	41	41	60	77	83	79	79	69	45
47	Pisa.	56	64	70	71	75	77	73	81	87	90	88	83
48	Pistoia.	6	9	10	12	12	11	11	11	12	11	10	10
49	Siena.	56	59	45	58	110	149	162	174	151	162	140	67
50	Perugia.	50	51	46	43	39	42	44	48	55	67	71	65
51	Terni.	9	7	7	7	8	9	14	14	17	15	16	16
52	Ancona.	68	78	70	59	69	77	72	89	95	82	86	92
53	Ascoli Piceno.	30	28	31	29	26	14	19	21	30	25	31	27
54	Macerata.	—	24	24	25	24	49	52	28	17	18	29	5
55	Pesaro e Urbino.	27	31	60	52	48	53	67	53	60	52	51	49
56	Frosinone.	1	1	5	5	5	5	5	5	5	5	1	1
57	Latina.	2	7	5	5	6	2	5	5	3	4	5	6
58	Rieti.	—	—	—	—	—	—	3	6	11	14	12	13
59	Roma.	1.819	1.881	1.964	1.936	1.960	1.964	1.952	1.942	1.951	1.964	2.056	2.034
60	Viterbo.	—	—	—	—	—	—	—	—	—	—	—	—
61	Campobasso.	—	—	—	—	—	—	—	—	—	3	12	3
62	Chieti.	835	874	799	637	591	581	340	196	196	192	186	187
63	L'Aquila.	20	77	73	78	81	48	52	44	16	31	35	23
64	Pescara.	4	5	5	6	6	7	8	7	10	26	32	22
65	Teramo.	—	—	—	—	—	—	—	—	—	—	—	—
66	Avellino.	1	1	1	1	1	1	3	1	3	1	1	1
67	Benevento.	—	—	—	—	—	—	—	—	—	—	—	—
68	Caserta.	9	6	6	8	8	7	11	11	14	13	5	3
69	Napoli.	474	499	508	497	495	467	500	512	530	518	520	530
70	Salerno.	41	37	29	47	86	80	82	64	61	82	89	109
71	Bari.	60	75	78	92	115	109	128	123	120	94	87	81
72	Brindisi.	5	5	5	4	6	9	9	12	7	13	12	5
73	Foggia.	73	32	26	32	37	28	28	28	28	28	27	29
74	Lecce.	24	22	27	27	28	29	32	26	34	33	33	36
75	Taranto.	32	35	35	25	28	31	40	35	24	22	27	32
76	Matera.	—	—	—	—	—	—	—	—	—	—	—	—
77	Potenza.	11	11	11	11	11	11	11	11	11	11	11	11
78	Catanzaro.	—	3	4	4	11	11	12	20	15	15	16	16
79	Cosenza.	7	18	19	18	13	28	20	7	11	11	11	11
80	Reggio di Calabria.	2	2	3	3	4	2	1	—	—	1	—	—
81	Agri.	30	42	30	13	14	17	36	41	51	38	44	46
82	Caltanissetta.	8	3	3	—	—	6	6	4	3	1	8	4
83	Catania.	255	262	263	275	270	264	285	263	286	263	267	260
84	Enna.	10	5	5	3	3	19	22	18	21	10	2	—
85	Messina.	95	104	95	80	72	73	69	68	63	70	78	74
86	Palermo.	157	146	169	141	144	115	123	135	207	178	164	156
87	Ragusa.	8	11	13	6	4	1	1	1	15	10	3	3
88	Siracusa.	—	—	—	—	—	—	—	—	—	—	—	—
89	Trapani.	—	—	—	—	—	4	10	10	43	12	14	6
90	Cagliari.	21	18	15	53	80	46	48	27	19	16	19	19
91	Nuoro.	23	14	14	14	14	14	14	14	14	18	18	18
92	Sassari.	21	33	32	33	34	18	19	23	22	24	15	17
	<b>ITALIA</b>	<b>14.991</b>	<b>15.504</b>	<b>16.074</b>	<b>16.249</b>	<b>16.803</b>	<b>17.305</b>	<b>17.280</b>	<b>17.020</b>	<b>17.732</b>	<b>17.967</b>	<b>18.571</b>	<b>17.760</b>



## SEZIONE III — PERSONALE IN FORZA ; ORE DI LAVORO E RELATIVE SPESE

TAV. 10 — Ore di lavoro (centinaia) prestate dal personale operaio e dai manovali in ciascun mese del 1950

A — Stato e Regioni, per ramo, classe e categoria di attività economica

N. classificazione	RAMO, CLASSI E CATEGORIE DI ATTIVITA' ECONOMICA	M E S I												TOTALE
		Gennaio	Febbraio	Marzo	Aprile	Maggio	Giugno	Luglio	Agosto	Settembre	Ottobre	Novembre	Dicembre	
<b>ITALIA</b>														
4.01.01	Costruzioni edili. . . . .	182.574	204.858	288.868	295.815	354.373	371.153	405.650	410.381	421.684	418.736	367.606	268.156	3.989.854
4.01.02	Movimenti di terra e lavori stradali.	22.121	24.370	36.091	40.350	51.901	52.261	57.323	55.403	54.448	51.196	43.751	30.479	519.694
4.01.03	Edilizia specializzata. . . . .	48.263	50.354	63.954	57.804	72.189	74.061	82.056	81.110	83.390	83.830	69.081	49.484	815.576
4.01.04	Edil. minore ed attiv. ausil. edilizia.	3.204	3.745	6.568	8.338	10.132	10.627	11.075	10.971	11.286	10.785	9.370	6.371	102.472
<b>4.01</b>	<b>Industrie delle costruzioni. . .</b>	<b>256.162</b>	<b>283.327</b>	<b>395.481</b>	<b>402.307</b>	<b>488.595</b>	<b>508.102</b>	<b>556.104</b>	<b>557.865</b>	<b>570.808</b>	<b>564.547</b>	<b>489.808</b>	<b>354.490</b>	<b>5.427.598</b>
4.02.01	Imp. riscaldam., ventilaz., sanitari.	10.085	10.174	11.080	10.530	11.361	11.494	11.971	11.214	12.309	12.649	13.236	12.440	138.543
4.02.02	Imp. di produz. e trasf. energ. elettrica	10.187	9.759	10.925	10.605	11.029	11.495	12.373	11.950	11.730	12.417	12.220	10.344	135.034
4.02.03	Imp. telegr., telef. e radiotelegrafonici	3.383	3.204	3.749	3.502	3.851	3.759	4.109	3.662	4.240	4.223	4.120	3.729	45.531
4.02.04	Manutenzione e conduzione impianti.	1.698	1.728	1.969	1.823	1.971	1.928	1.920	1.867	1.999	1.882	1.942	1.927	22.654
<b>4.02</b>	<b>Ind. installazione impianti. . .</b>	<b>25.353</b>	<b>24.865</b>	<b>27.723</b>	<b>26.460</b>	<b>28.212</b>	<b>28.676</b>	<b>30.373</b>	<b>28.693</b>	<b>30.278</b>	<b>31.171</b>	<b>31.518</b>	<b>28.440</b>	<b>341.762</b>
<b>4</b>	<b>COSTR. E INSTALL. IMPIANTI</b>	<b>281.515</b>	<b>308.192</b>	<b>423.204</b>	<b>428.767</b>	<b>516.807</b>	<b>536.778</b>	<b>586.477</b>	<b>586.558</b>	<b>601.086</b>	<b>595.718</b>	<b>521.326</b>	<b>382.930</b>	<b>5.769.358</b>
<b>PIEMONTE</b>														
4.01.01	Costruzioni edili. . . . .	12.976	15.283	25.791	26.717	33.357	35.775	40.340	39.271	41.477	39.968	33.808	23.710	368.473
4.01.02	Movimenti di terra e lavori stradali.	741	1.044	2.247	2.674	3.375	3.352	4.289	4.495	4.402	4.006	3.420	2.068	36.113
4.01.03	Edilizia specializzata. . . . .	1.607	1.994	2.995	2.923	4.530	5.333	6.116	6.238	6.467	5.842	4.100	2.842	50.987
4.01.04	Edil. minore ed attiv. ausil. edilizia.	337	492	1.324	1.802	2.280	2.301	2.549	2.501	2.607	2.487	2.104	1.136	21.920
<b>4.01</b>	<b>Industrie delle costruzioni. . .</b>	<b>15.661</b>	<b>18.813</b>	<b>32.357</b>	<b>34.116</b>	<b>43.542</b>	<b>46.761</b>	<b>53.294</b>	<b>52.505</b>	<b>54.953</b>	<b>52.303</b>	<b>43.432</b>	<b>29.756</b>	<b>477.493</b>
4.02.01	Imp. riscaldam., ventilaz., sanitari.	1.578	1.584	1.709	1.671	1.866	1.821	2.001	1.716	1.999	2.046	2.098	1.998	22.087
4.02.02	Imp. di produz. e trasf. energ. elettrica	1.408	1.428	1.816	1.744	2.006	2.074	2.264	2.111	2.155	2.197	2.072	1.816	23.091
4.02.03	Imp. telegr., telef. e radiotelegrafonici	295	301	377	395	378	405	439	447	593	507	441	358	4.936
4.02.04	Manutenzione e conduzione impianti.	42	47	55	55	58	50	53	69	76	72	64	52	693
<b>4.02</b>	<b>Ind. installazione impianti. . .</b>	<b>3.323</b>	<b>3.360</b>	<b>3.957</b>	<b>3.865</b>	<b>4.308</b>	<b>4.350</b>	<b>4.757</b>	<b>4.343</b>	<b>4.823</b>	<b>4.822</b>	<b>4.675</b>	<b>4.224</b>	<b>50.307</b>
<b>4</b>	<b>COSTR. E INSTALL. IMPIANTI</b>	<b>18.984</b>	<b>22.173</b>	<b>36.314</b>	<b>37.981</b>	<b>47.850</b>	<b>51.111</b>	<b>58.051</b>	<b>56.848</b>	<b>59.776</b>	<b>57.125</b>	<b>48.107</b>	<b>33.980</b>	<b>528.300</b>
<b>VALLE D' AOSTA</b>														
4.01.01	Costruzioni edili. . . . .	590	730	1.283	1.516	2.155	2.299	2.558	2.397	2.481	2.651	1.886	1.262	21.808
4.01.02	Movimenti di terra e lavori stradali.	71	95	132	188	271	299	561	491	449	354	229	108	3.248
4.01.03	Edilizia specializzata. . . . .	922	1.179	1.541	1.706	2.179	2.192	2.503	2.548	2.785	3.021	2.549	1.680	24.805
4.01.04	Edil. minore ed attiv. ausil. edilizia.	6	7	25	32	48	53	60	54	67	61	33	12	453
<b>4.01</b>	<b>Industrie delle costruzioni. . .</b>	<b>1.589</b>	<b>2.011</b>	<b>2.981</b>	<b>3.442</b>	<b>4.653</b>	<b>4.843</b>	<b>5.682</b>	<b>5.490</b>	<b>5.782</b>	<b>6.087</b>	<b>4.697</b>	<b>3.062</b>	<b>50.319</b>
4.02.01	Imp. riscaldam., ventilaz., sanitari.	15	19	21	19	22	24	24	25	29	35	43	40	316
4.02.02	Imp. di produz. e trasf. energ. elettrica	—	—	—	1	1	2	2	1	3	4	3	2	19
4.02.03	Imp. telegr., telef. e radiotelegrafonici	—	—	—	—	—	—	—	—	—	—	—	—	—
4.02.04	Manutenzione e conduzione impianti.	—	—	—	—	—	—	—	—	—	—	—	—	—
<b>4.02</b>	<b>Ind. installazione impianti. . .</b>	<b>15</b>	<b>19</b>	<b>21</b>	<b>20</b>	<b>23</b>	<b>26</b>	<b>26</b>	<b>26</b>	<b>32</b>	<b>39</b>	<b>46</b>	<b>42</b>	<b>335</b>
<b>4</b>	<b>COSTR. E INSTALL. IMPIANTI</b>	<b>1.604</b>	<b>2.030</b>	<b>3.002</b>	<b>3.462</b>	<b>4.676</b>	<b>4.869</b>	<b>5.708</b>	<b>5.516</b>	<b>5.814</b>	<b>6.126</b>	<b>4.743</b>	<b>3.104</b>	<b>50.654</b>

## SEZIONE III — PERSONALE IN FORZA; ORE DI LAVORO E RELATIVE SPESE

Segue Tav. 10 — Ore di lavoro (centinaia) prestate dal personale operaio e dai manovali in ciascun mese del 1950

A — Stato e Regioni, per ramo, classe e categoria di attività economica

N. classificazione	RAMO, CLASSI E CATEGORIE DI ATTIVITA' ECONOMICA	M E S I												TOTALE
		Gennaio	Febbraio	Marzo	Aprile	Maggio	Giugno	Luglio	Agosto	Settembre	Ottobre	Novembre	Dicembre	
L O M B A R D I A														
4.01.01	Costruzioni edili. . . . .	38.665	47.016	68.532	67.552	82.572	90.780	102.066	111.714	114.997	116.191	98.612	61.390	1.000.087
4.01.02	Movimenti di terra e lavori stradali.	3.857	4.108	6.046	7.100	8.690	8.673	9.533	8.930	8.941	8.848	6.898	4.582	86.206
4.01.03	Edilizia specializzata. . . . .	6.289	7.939	9.788	8.333	10.776	12.615	13.871	13.458	14.553	14.710	10.377	7.077	129.786
4.01.04	Edil. minore ed attiv. ausil. edilizia.	456	588	1.217	1.686	2.057	2.159	2.277	2.169	2.310	2.168	1.823	1.053	19.963
<b>4.01</b>	<b>Industrie delle costruzioni. . .</b>	<b>49.267</b>	<b>59.651</b>	<b>85.583</b>	<b>84.671</b>	<b>104.095</b>	<b>114.227</b>	<b>127.747</b>	<b>136.271</b>	<b>140.801</b>	<b>141.917</b>	<b>117.710</b>	<b>74.102</b>	<b>1.236.042</b>
4.02.01	Imp. riscaldam., ventilaz., sanitari.	3.060	3.063	3.409	3.188	3.580	3.836	3.953	3.640	4.016	4.098	4.250	3.834	43.927
4.02.02	Imp. di produz. e trasf. energ. elettrica	3.667	3.103	3.209	3.137	3.250	3.470	3.400	3.972	3.581	3.591	3.651	3.648	41.679
4.02.03	Imp. telegr., telef. e radiotelegrafonici	759	669	823	720	825	872	880	831	898	881	911	770	9.839
4.02.04	Manutenzione e conduzione impianti.	275	303	395	318	317	304	316	313	321	295	252	303	3.712
<b>4.02</b>	<b>Ind. installazione impianti. . .</b>	<b>7.761</b>	<b>7.138</b>	<b>7.836</b>	<b>7.363</b>	<b>7.972</b>	<b>8.482</b>	<b>8.549</b>	<b>8.756</b>	<b>8.816</b>	<b>8.865</b>	<b>9.064</b>	<b>8.555</b>	<b>99.157</b>
<b>4</b>	<b>COSTR. E INSTALL. IMPIANTI</b>	<b>57.028</b>	<b>66.789</b>	<b>93.419</b>	<b>92.034</b>	<b>112.067</b>	<b>122.709</b>	<b>136.296</b>	<b>145.027</b>	<b>149.617</b>	<b>150.782</b>	<b>126.774</b>	<b>82.657</b>	<b>1.335.199</b>
T R E N T I N O - A L T O A D I G E														
4.01.01	Costruzioni edili. . . . .	3.053	3.842	6.857	8.688	12.031	12.553	14.952	14.753	15.234	14.416	10.327	5.305	122.011
4.01.02	Movimenti di terra e lavori stradali.	266	376	771	1.007	1.701	1.803	2.325	2.287	2.355	2.089	1.411	717	17.108
4.01.03	Edilizia specializzata. . . . .	6.620	6.389	8.420	7.553	10.095	10.669	10.791	10.843	11.708	11.844	9.909	7.149	111.990
4.01.04	Edil. minore ed attiv. ausil. edilizia.	38	48	88	152	208	234	258	270	290	234	168	99	2.087
<b>4.01</b>	<b>Industrie delle costruzioni. . .</b>	<b>9.977</b>	<b>10.655</b>	<b>16.136</b>	<b>17.400</b>	<b>24.035</b>	<b>25.259</b>	<b>28.326</b>	<b>28.153</b>	<b>29.587</b>	<b>28.583</b>	<b>21.815</b>	<b>13.270</b>	<b>253.196</b>
4.02.01	Imp. riscaldam., ventilaz., sanitari.	163	167	212	209	226	232	258	247	274	259	236	213	2.696
4.02.02	Imp. di produz. e trasf. energ. elettrica	147	138	190	225	232	249	270	230	252	311	265	155	2.664
4.02.03	Imp. telegr., telef. e radiotelegrafonici	12	9	10	9	9	11	14	7	12	11	11	15	130
4.02.04	Manutenzione e conduzione impianti.	60	59	79	100	100	100	70	65	73	71	115	103	995
<b>4.02</b>	<b>Ind. installazione impianti. . .</b>	<b>382</b>	<b>373</b>	<b>491</b>	<b>543</b>	<b>567</b>	<b>592</b>	<b>612</b>	<b>549</b>	<b>611</b>	<b>652</b>	<b>627</b>	<b>486</b>	<b>6.485</b>
<b>4</b>	<b>COSTR. E INSTALL. IMPIANTI</b>	<b>10.359</b>	<b>11.028</b>	<b>16.627</b>	<b>17.943</b>	<b>24.602</b>	<b>25.851</b>	<b>28.938</b>	<b>28.702</b>	<b>30.198</b>	<b>29.235</b>	<b>22.442</b>	<b>13.756</b>	<b>259.681</b>
V E N E T O														
4.01.01	Costruzioni edili. . . . .	11.171	13.531	22.956	24.640	31.531	31.940	33.893	32.497	32.724	33.577	28.730	20.155	317.345
4.01.02	Movimenti di terra e lavori stradali.	1.267	1.583	2.399	2.414	3.035	3.225	3.236	2.758	2.767	2.810	2.232	1.509	29.235
4.01.03	Edilizia specializzata. . . . .	4.721	5.173	6.838	6.266	7.373	6.728	6.619	6.390	6.965	7.013	5.591	3.434	73.111
4.01.04	Edil. minore ed attiv. ausil. edilizia.	187	243	465	590	683	684	668	688	712	690	587	465	6.662
<b>4.01</b>	<b>Industrie delle costruzioni. . .</b>	<b>17.346</b>	<b>20.530</b>	<b>32.658</b>	<b>33.910</b>	<b>42.622</b>	<b>42.577</b>	<b>44.416</b>	<b>42.333</b>	<b>43.168</b>	<b>44.090</b>	<b>37.140</b>	<b>25.563</b>	<b>426.353</b>
4.02.01	Imp. riscaldam., ventilaz., sanitari.	650	697	798	747	829	816	804	780	759	785	818	765	9.248
4.02.02	Imp. di produz. e trasf. energ. elettrica	191	185	213	230	260	268	299	371	361	355	303	279	3.315
4.02.03	Imp. telegr., telef. e radiotelegrafonici	29	35	58	67	70	80	73	63	76	65	54	43	713
4.02.04	Manutenzione e conduzione impianti.	161	144	135	88	105	90	97	94	107	125	149	132	1.427
<b>4.02</b>	<b>Ind. installazione impianti. . .</b>	<b>1.031</b>	<b>1.061</b>	<b>1.204</b>	<b>1.132</b>	<b>1.264</b>	<b>1.254</b>	<b>1.273</b>	<b>1.308</b>	<b>1.303</b>	<b>1.330</b>	<b>1.324</b>	<b>1.219</b>	<b>14.703</b>
<b>4</b>	<b>COSTR. E INSTALL. IMPIANTI</b>	<b>18.377</b>	<b>21.591</b>	<b>33.862</b>	<b>35.042</b>	<b>43.886</b>	<b>43.831</b>	<b>45.689</b>	<b>43.641</b>	<b>44.471</b>	<b>45.420</b>	<b>38.464</b>	<b>26.782</b>	<b>441.056</b>



## SEZIONE III — PERSONALE IN FORZA; ORE DI LAVORO E RELATIVE SPESE

Segue Tav. 10 — Ore di lavoro (centinaia) prestate dal personale operaio e dai manovali in ciascun mese del 1950

A — Stato e Regioni, per ramo, classe e categoria di attività economica

N. classificazione	RAMO, CLASSI E CATEGORIE DI ATTIVITA' ECONOMICA	M E S I												TOTALE
		Gennaio	Febbraio	Marzo	Aprile	Maggio	Giugno	Luglio	Agosto	Settembre	Ottobre	Novembre	Dicembre	
<b>FRIULI - VENEZIA GIULIA</b>														
4.01.01	Costruzioni edili. . . . .	2.802	3.186	5.929	6.463	8.201	8.775	10.663	10.862	11.220	11.033	8.825	5.771	93.730
4.01.02	Movimenti di terra e lavori stradali.	353	389	837	1.053	1.287	1.298	1.529	1.596	1.339	1.306	904	555	12.446
4.01.03	Edilizia specializzata. . . . .	307	306	893	874	1.250	1.262	1.932	1.338	1.198	1.071	779	361	11.571
4.01.04	Edil. minore ed attiv. ausil. edilizia.	73	67	112	147	183	200	204	171	196	215	204	142	1.914
<b>4.01</b>	<b>Industrie delle costruzioni . . .</b>	<b>3.535</b>	<b>3.948</b>	<b>7.771</b>	<b>8.537</b>	<b>10.921</b>	<b>11.535</b>	<b>14.328</b>	<b>13.967</b>	<b>13.953</b>	<b>13.625</b>	<b>10.712</b>	<b>6.829</b>	<b>119.661</b>
4.02.01	Imp. riscaldam., ventilaz., sanitari.	108	95	115	86	120	140	86	99	102	107	112	90	1.260
4.02.02	Imp. di produz. e transf. energ. elettrica	37	43	45	47	50	51	49	53	56	50	56	47	584
4.02.03	Imp. telegr., telef. e radiotelegrafonici	—	—	—	—	—	—	—	—	—	—	—	—	—
4.02.04	Manutenzione e conduzione impianti.	22	20	22	19	53	40	92	38	17	19	15	10	367
<b>4.02</b>	<b>Ind. installazione impianti. . .</b>	<b>167</b>	<b>158</b>	<b>182</b>	<b>152</b>	<b>223</b>	<b>231</b>	<b>227</b>	<b>190</b>	<b>175</b>	<b>176</b>	<b>183</b>	<b>147</b>	<b>2.211</b>
<b>4</b>	<b>COSTR. E INSTALL. IMPIANTI</b>	<b>3.702</b>	<b>4.106</b>	<b>7.953</b>	<b>8.689</b>	<b>11.144</b>	<b>11.766</b>	<b>14.555</b>	<b>14.157</b>	<b>14.128</b>	<b>13.801</b>	<b>10.895</b>	<b>6.976</b>	<b>121.872</b>
<b>TERRITORIO DI TRIESTE</b>														
4.01.01	Costruzioni edili. . . . .	2.946	1.640	4.338	4.728	5.146	5.553	5.417	5.552	5.564	5.122	4.822	4.802	55.630
4.01.02	Movimenti di terra e lavori stradali.	522	436	827	835	1.043	1.097	952	972	1.043	983	1.016	1.012	10.738
4.01.03	Edilizia specializzata. . . . .	78	39	77	91	104	81	56	106	116	268	251	180	1.447
4.01.04	Edil. minore ed attiv. ausil. edilizia.	178	123	250	290	346	399	429	380	405	338	301	304	3.743
<b>4.01</b>	<b>Industrie delle costruzioni. . .</b>	<b>3.724</b>	<b>2.238</b>	<b>5.492</b>	<b>5.944</b>	<b>6.639</b>	<b>7.130</b>	<b>6.854</b>	<b>7.010</b>	<b>7.128</b>	<b>6.711</b>	<b>6.390</b>	<b>6.298</b>	<b>71.558</b>
4.02.01	Imp. riscaldam., ventilaz., sanitari.	401	311	414	395	386	395	411	411	515	566	567	659	5.431
4.02.02	Imp. di produz. e transf. energ. elettrica	91	60	110	89	101	131	176	198	168	314	614	367	2.419
4.02.03	Imp. telegr., telef. e radiotelegrafonici	10	12	15	11	20	40	40	37	31	26	27	22	291
4.02.04	Manutenzione e conduzione impianti.	11	13	15	17	17	20	18	18	28	30	28	24	239
<b>4.02</b>	<b>Ind. installazione impianti. . .</b>	<b>513</b>	<b>396</b>	<b>554</b>	<b>512</b>	<b>524</b>	<b>586</b>	<b>645</b>	<b>664</b>	<b>742</b>	<b>936</b>	<b>1.236</b>	<b>1.072</b>	<b>8.380</b>
<b>4</b>	<b>COSTR. E INSTALL. IMPIANTI</b>	<b>4.237</b>	<b>2.634</b>	<b>6.046</b>	<b>6.456</b>	<b>7.163</b>	<b>7.716</b>	<b>7.499</b>	<b>7.674</b>	<b>7.870</b>	<b>7.647</b>	<b>7.626</b>	<b>7.370</b>	<b>79.938</b>
<b>LIGURIA</b>														
4.01.01	Costruzioni edili. . . . .	15.100	15.835	18.078	16.123	18.868	18.130	19.832	19.277	20.139	20.517	18.058	16.391	216.348
4.01.02	Movimenti di terra e lavori stradali.	543	629	812	797	1.115	1.178	1.168	1.139	1.238	1.088	893	739	11.339
4.01.03	Edilizia specializzata. . . . .	1.802	1.860	2.307	1.994	2.690	2.790	3.042	3.283	3.147	3.026	2.518	2.249	30.708
4.01.04	Edil. minore ed attiv. ausil. edilizia.	331	314	374	393	471	483	492	453	439	477	458	416	5.101
<b>4.01</b>	<b>Industrie delle costruzioni. . .</b>	<b>17.776</b>	<b>18.638</b>	<b>21.571</b>	<b>19.307</b>	<b>23.144</b>	<b>22.581</b>	<b>24.534</b>	<b>24.152</b>	<b>24.963</b>	<b>25.108</b>	<b>21.927</b>	<b>19.795</b>	<b>263.496</b>
4.02.01	Imp. riscaldam., ventilaz., sanitari.	646	683	690	694	635	636	659	695	778	856	978	933	8.883
4.02.02	Imp. di produz. e transf. energ. elettrica	458	442	490	450	572	532	599	546	664	789	669	574	6.785
4.02.03	Imp. telegr., telef. e radiotelegrafonici	132	135	149	157	204	178	205	197	251	282	259	260	2.409
4.02.04	Manutenzione e conduzione impianti.	88	92	107	116	132	172	195	184	115	116	102	120	1.539
<b>4.02</b>	<b>Ind. installazione impianti. . .</b>	<b>1.324</b>	<b>1.352</b>	<b>1.436</b>	<b>1.417</b>	<b>1.543</b>	<b>1.518</b>	<b>1.658</b>	<b>1.622</b>	<b>1.808</b>	<b>2.043</b>	<b>2.008</b>	<b>1.887</b>	<b>19.616</b>
<b>4</b>	<b>COSTR. E INSTALL. IMPIANTI</b>	<b>19.100</b>	<b>19.990</b>	<b>23.007</b>	<b>20.724</b>	<b>24.687</b>	<b>24.099</b>	<b>26.192</b>	<b>25.774</b>	<b>26.771</b>	<b>27.151</b>	<b>23.935</b>	<b>21.682</b>	<b>283.112</b>

## SEZIONE III — PERSONALE IN FORZA; ORE DI LAVORO E RELATIVE SPESE

Segue Tav. 10 — Ore di lavoro (centinaia) prestate dal personale operaio e dai manovali in ciascun mese del 1950

A — Stato e Regioni, per ramo, classe e categoria di attività economica

N. classificazione	RAMO, CLASSI E CATEGORIE DI ATTIVITA' ECONOMICA	M E S I												TOTALE
		Gennaio	Febbraio	Marzo	Aprile	Maggio	Giugno	Luglio	Agosto	Settembre	Ottobre	Novembre	Dicembre	
<b>EMILIA - ROMAGNA</b>														
4.01.01	Costruzioni edili. . . . .	10.598	13.381	29.174	35.913	42.648	44.445	45.389	44.504	44.861	43.701	40.471	25.730	420.815
4.01.02	Movimenti di terra e lavori stradali.	2.027	2.437	4.863	5.988	7.828	6.107	6.633	6.464	5.195	4.941	5.220	3.047	60.750
4.01.03	Edilizia specializzata. . . . .	624	708	1.011	1.246	1.468	914	797	886	1.175	1.337	1.150	740	12.056
4.01.04	Edil. minore ed attiv. ausil. edilizia.	357	458	867	1.196	1.458	1.549	1.521	1.639	1.678	1.602	1.469	1.000	14.794
<b>4.01</b>	<b>Industrie delle costruzioni. . .</b>	<b>13.606</b>	<b>16.984</b>	<b>35.915</b>	<b>44.343</b>	<b>53.402</b>	<b>53.015</b>	<b>54.340</b>	<b>53.493</b>	<b>52.909</b>	<b>51.581</b>	<b>48.310</b>	<b>30.517</b>	<b>508.415</b>
4.02.01	Imp. riscaldam., ventilaz., sanitari.	607	657	634	684	743	786	817	785	798	871	928	873	9.183
4.02.02	Imp. di produz. e trasf. energ. elettrica	1.013	1.127	1.332	1.667	1.353	1.550	1.779	1.490	1.797	2.093	1.818	1.190	18.209
4.02.03	Imp. telegr., telef. e radiotelegrafonici	200	198	215	221	254	259	270	209	240	280	270	252	2.868
4.02.04	Manutenzione e conduzione impianti.	540	518	585	592	671	649	591	619	682	643	657	621	7.368
<b>4.02</b>	<b>Ind. installazione impianti. . .</b>	<b>2.360</b>	<b>2.500</b>	<b>2.766</b>	<b>3.164</b>	<b>3.021</b>	<b>3.244</b>	<b>3.457</b>	<b>3.103</b>	<b>3.517</b>	<b>3.887</b>	<b>3.673</b>	<b>2.936</b>	<b>37.628</b>
<b>4</b>	<b>COSTR. E INSTALL. IMPIANTI</b>	<b>15.966</b>	<b>19.484</b>	<b>38.681</b>	<b>47.507</b>	<b>56.423</b>	<b>56.259</b>	<b>57.797</b>	<b>56.596</b>	<b>56.426</b>	<b>55.468</b>	<b>51.983</b>	<b>33.453</b>	<b>546.043</b>
<b>TOSCANA</b>														
4.01.01	Costruzioni edili. . . . .	22.136	22.397	26.206	24.760	28.973	28.477	30.959	29.888	30.264	30.321	27.970	24.029	326.380
4.01.02	Movimenti di terra e lavori stradali.	2.159	2.012	2.616	2.604	3.333	3.589	3.920	3.986	3.766	3.330	2.620	2.158	36.093
4.01.03	Edilizia specializzata. . . . .	1.707	1.983	2.403	1.893	2.476	3.070	2.569	2.472	2.493	2.526	2.018	1.696	27.306
4.01.04	Edil. minore ed attiv. ausil. edilizia.	485	544	682	678	755	822	811	794	855	829	776	621	8.652
<b>4.01</b>	<b>Industrie delle costruzioni. . .</b>	<b>26.487</b>	<b>26.936</b>	<b>31.907</b>	<b>29.935</b>	<b>35.537</b>	<b>35.958</b>	<b>38.259</b>	<b>37.140</b>	<b>37.378</b>	<b>37.006</b>	<b>33.384</b>	<b>28.504</b>	<b>398.431</b>
4.02.01	Imp. riscaldam., ventilaz., sanitari.	696	630	633	646	715	674	689	689	740	774	833	786	8.505
4.02.02	Imp. di produz. e trasf. energ. elettrica	178	206	221	208	257	339	418	479	399	466	463	260	3.894
4.02.03	Imp. telegr., telef. e radiotelegrafonici	173	176	231	255	290	307	345	360	356	348	350	314	3.505
4.02.04	Manutenzione e conduzione impianti.	119	124	126	99	122	121	116	119	139	122	139	137	1.483
<b>4.02</b>	<b>Ind. installazione impianti. . .</b>	<b>1.166</b>	<b>1.136</b>	<b>1.211</b>	<b>1.208</b>	<b>1.384</b>	<b>1.441</b>	<b>1.568</b>	<b>1.647</b>	<b>1.634</b>	<b>1.710</b>	<b>1.785</b>	<b>1.497</b>	<b>17.387</b>
<b>4</b>	<b>COSTR. E INSTALL. IMPIANTI</b>	<b>27.653</b>	<b>28.072</b>	<b>33.112</b>	<b>31.143</b>	<b>36.921</b>	<b>37.399</b>	<b>39.827</b>	<b>38.787</b>	<b>39.012</b>	<b>38.716</b>	<b>35.169</b>	<b>30.001</b>	<b>415.818</b>
<b>UMBRIA</b>														
4.01.01	Costruzioni edili. . . . .	2.590	2.852	3.659	3.467	4.001	4.657	5.251	5.063	5.413	5.573	5.047	3.993	51.566
4.01.02	Movimenti di terra e lavori stradali.	109	130	187	146	200	178	204	182	123	96	105	63	1.723
4.01.03	Edilizia specializzata. . . . .	3.931	3.328	3.953	3.049	2.711	2.516	2.658	2.113	837	509	386	314	26.305
4.01.04	Edil. minore ed attiv. ausil. edilizia.	28	30	44	59	86	103	105	87	87	74	70	32	805
<b>4.01</b>	<b>Industrie delle costruzioni. . .</b>	<b>6.658</b>	<b>6.340</b>	<b>7.643</b>	<b>6.721</b>	<b>6.998</b>	<b>7.454</b>	<b>8.218</b>	<b>7.445</b>	<b>6.460</b>	<b>6.252</b>	<b>5.608</b>	<b>4.402</b>	<b>80.399</b>
4.02.01	Imp. riscaldam., ventilaz., sanitari.	46	42	42	37	36	41	42	41	48	50	53	51	529
4.02.02	Imp. di produz. e trasf. energ. elettrica	18	18	17	13	17	19	24	28	32	34	37	39	296
4.02.03	Imp. telegr., telef. e radiotelegrafonici	14	10	13	11	9	10	19	9	12	25	24	20	176
4.02.04	Manutenzione e conduzione impianti.	—	—	—	—	—	—	—	—	—	—	—	—	—
<b>4.02</b>	<b>Ind. installazione impianti. . .</b>	<b>78</b>	<b>70</b>	<b>72</b>	<b>61</b>	<b>62</b>	<b>70</b>	<b>85</b>	<b>78</b>	<b>92</b>	<b>109</b>	<b>114</b>	<b>110</b>	<b>1.001</b>
<b>4</b>	<b>COSTR. E INSTALL. IMPIANTI</b>	<b>6.736</b>	<b>6.410</b>	<b>7.815</b>	<b>6.782</b>	<b>7.060</b>	<b>7.524</b>	<b>8.303</b>	<b>7.523</b>	<b>6.552</b>	<b>6.361</b>	<b>5.722</b>	<b>4.512</b>	<b>81.400</b>

## SEZIONE III — PERSONALE IN FORZA; ORE DI LAVORO E RELATIVE SPESE

Segue Tav. 10 — Ore di lavoro (centinaia) prestate dal personale operaio e dai manovali in ciascun mese del 1950

A — Stato e Regioni, per ramo, classe e categoria di attività economica

N. classificazione	RAMO, CLASSI E CATEGORIE DI ATTIVITA' ECONOMICA	M E S I												TOTALE
		Gennaio	Febbraio	Marzo	Aprile	Maggio	Giugno	Luglio	Agosto	Settembre	Ottobre	Novembre	Dicembre	
<b>M A R C H E</b>														
4.01.01	Costruzioni edili. . . . .	4.524	5.111	7.537	7.193	9.732	10.189	11.106	11.595	11.333	11.443	10.447	7.875	108.085
4.01.02	Movimenti di terra e lavori stradali.	356	369	668	718	975	911	1.077	949	936	790	734	437	8.920
4.01.03	Edilizia specializzata. . . . .	1.209	1.306	1.636	1.350	1.485	1.503	2.031	2.219	2.536	3.118	2.967	2.332	23.692
4.01.04	Edil. minore ed attiv. ausil. edilizia.	28	57	116	172	255	251	274	255	254	243	193	146	2.244
<b>4.01</b>	<b>Industrie delle costruzioni. . .</b>	<b>6.117</b>	<b>6.843</b>	<b>9.957</b>	<b>9.433</b>	<b>12.447</b>	<b>12.854</b>	<b>14.488</b>	<b>15.018</b>	<b>15.059</b>	<b>15.594</b>	<b>14.341</b>	<b>10.790</b>	<b>142.941</b>
4.02.01	Imp. riscaldam., ventilaz., sanitari.	63	76	67	56	62	61	68	67	68	65	68	64	785
4.02.02	Imp. di produz. e transf. energ. elettrica	8	35	87	69	74	95	171	123	86	83	88	47	966
4.02.03	Imp. telegr., telef. e radiotelegrafonici	57	58	75	54	50	42	49	43	43	46	59	49	625
4.02.04	Manutenzione e conduzione impianti.	46	46	52	45	46	47	14	26	33	44	52	48	499
<b>4.02</b>	<b>Ind. installazione impianti. . .</b>	<b>174</b>	<b>215</b>	<b>281</b>	<b>224</b>	<b>232</b>	<b>245</b>	<b>302</b>	<b>259</b>	<b>230</b>	<b>238</b>	<b>267</b>	<b>208</b>	<b>2.875</b>
<b>4</b>	<b>COSTR. E INSTALL. IMPIANTI</b>	<b>6.291</b>	<b>7.058</b>	<b>10.238</b>	<b>9.657</b>	<b>12.679</b>	<b>13.099</b>	<b>14.790</b>	<b>15.277</b>	<b>15.289</b>	<b>15.832</b>	<b>14.608</b>	<b>10.998</b>	<b>145.816</b>
<b>L A Z I O</b>														
4.01.01	Costruzioni edili. . . . .	26.104	27.506	30.185	28.578	30.428	29.882	31.003	28.947	30.191	29.967	27.581	23.397	343.769
4.01.02	Movimenti di terra e lavori stradali.	3.285	3.375	4.074	4.448	5.120	5.461	5.707	5.203	5.087	4.812	4.130	3.498	54.200
4.01.03	Edilizia specializzata. . . . .	3.010	3.153	3.475	3.099	3.560	3.127	3.147	3.001	2.846	2.907	2.654	2.112	36.091
4.01.04	Edil. minore ed attiv. ausil. edilizia.	159	173	258	283	320	318	299	288	289	349	315	240	3.291
<b>4.01</b>	<b>Industrie delle costruzioni. . .</b>	<b>32.558</b>	<b>34.207</b>	<b>37.992</b>	<b>36.408</b>	<b>39.428</b>	<b>38.788</b>	<b>40.156</b>	<b>37.439</b>	<b>38.413</b>	<b>38.035</b>	<b>34.680</b>	<b>29.247</b>	<b>437.351</b>
4.02.01	Imp. riscaldam., ventilaz., sanitari.	1.491	1.506	1.647	1.539	1.577	1.509	1.578	1.471	1.508	1.523	1.660	1.600	18.609
4.02.02	Imp. di produz. e transf. energ. elettrica	782	799	901	861	946	921	949	905	968	948	969	891	10.840
4.02.03	Imp. telegr., telef. e radiotelegrafonici	1.078	1.022	1.138	984	1.057	968	1.092	988	1.116	1.134	1.119	1.067	12.763
4.02.04	Manutenzione e conduzione impianti.	51	53	56	59	62	61	61	57	71	69	76	74	750
<b>4.02</b>	<b>Ind. installazione impianti. . .</b>	<b>3.402</b>	<b>3.380</b>	<b>3.742</b>	<b>3.443</b>	<b>3.642</b>	<b>3.459</b>	<b>3.680</b>	<b>3.421</b>	<b>3.663</b>	<b>3.674</b>	<b>3.824</b>	<b>3.632</b>	<b>42.962</b>
<b>4</b>	<b>COSTR. E INSTALL. IMPIANTI</b>	<b>35.960</b>	<b>37.587</b>	<b>41.734</b>	<b>39.851</b>	<b>43.070</b>	<b>42.247</b>	<b>43.836</b>	<b>40.860</b>	<b>42.076</b>	<b>41.709</b>	<b>38.504</b>	<b>32.879</b>	<b>480.313</b>
<b>A B R U Z Z I E M O L I S E</b>														
4.01.01	Costruzioni edili. . . . .	1.937	2.196	2.996	3.330	4.752	5.605	6.472	6.273	6.135	5.765	5.281	3.775	54.517
4.01.02	Movimenti di terra e lavori stradali.	634	771	1.031	1.191	1.802	2.154	2.390	2.216	2.057	1.887	1.444	832	18.409
4.01.03	Edilizia specializzata. . . . .	4.242	4.096	4.906	4.513	5.140	5.256	6.633	6.867	7.477	7.292	6.413	4.234	67.069
4.01.04	Edil. minore ed attiv. ausil. edilizia .	37	46	84	105	127	164	162	170	147	143	92	72	1.349
<b>4.01</b>	<b>Industrie delle costruzioni. . .</b>	<b>6.850</b>	<b>7.109</b>	<b>9.017</b>	<b>9.139</b>	<b>11.821</b>	<b>13.179</b>	<b>15.657</b>	<b>15.526</b>	<b>15.816</b>	<b>15.087</b>	<b>13.230</b>	<b>8.913</b>	<b>141.344</b>
4.02.01	Imp. riscaldam., ventilaz., sanitari .	2	2	2	3	4	3	3	5	4	2	2	2	34
4.02.02	Imp. di produz. e transf. energ. elettrica	1.602	1.545	1.627	1.230	1.170	1.075	1.146	589	334	357	335	279	11.289
4.02.03	Imp. telegr., telef. e radiotelegrafonici	4	5	5	6	7	9	10	9	9	7	10	9	90
4.02.04	Manutenzione e conduzione impianti.	5	40	64	56	16	6	12	12	4	6	8	3	232
<b>4.02</b>	<b>Ind. installazione impianti . .</b>	<b>1.613</b>	<b>1.592</b>	<b>1.698</b>	<b>1.295</b>	<b>1.197</b>	<b>1.093</b>	<b>1.171</b>	<b>615</b>	<b>351</b>	<b>372</b>	<b>355</b>	<b>293</b>	<b>11.645</b>
<b>4</b>	<b>COSTR. E INSTALL. IMPIANTI</b>	<b>8.463</b>	<b>8.701</b>	<b>10.715</b>	<b>10.434</b>	<b>13.018</b>	<b>14.272</b>	<b>16.828</b>	<b>16.141</b>	<b>16.167</b>	<b>15.459</b>	<b>13.585</b>	<b>9.206</b>	<b>152.989</b>

## SEZIONE III — PERSONALE IN FORZA; ORE DI LAVORO E RELATIVE SPESE

Segue Tav. 10 — Ore di lavoro (centinaia) prestate dal personale operaio e dai manovali in ciascun mese del 1950

A — Stato e Regioni, per ramo, classe e categoria di attività economica

N. classificazione	RAMO, CLASSI E CATEGORIE DI ATTIVITA' ECONOMICA	M E S I												TOTALE
		Gennaio	Febbraio	Marzo	Aprile	Maggio	Giugno	Luglio	Agosto	Settembre	Ottobre	Novembre	Dicembre	
<b>CAMPANIA</b>														
4.01.01	Costruzioni edili. . . . .	9.827	11.016	12.194	11.948	13.061	13.946	15.003	14.797	15.652	14.998	14.720	12.975	160.137
4.01.02	Movimenti di terra e lavori stradali.	1.226	1.216	1.567	1.876	2.656	2.811	2.644	2.675	2.747	2.710	2.624	1.641	26.393
4.01.03	Edilizia specializzata. . . . .	1.307	1.256	1.459	1.408	1.631	1.655	1.814	1.768	1.839	1.816	1.742	1.620	19.315
4.01.04	Edil. minore ed attiv. ausil. edilizia.	142	143	187	195	191	205	211	230	234	223	184	153	2.298
<b>4.01</b>	<b>Industrie delle costruzioni. . .</b>	<b>12.502</b>	<b>13.631</b>	<b>15.407</b>	<b>15.427</b>	<b>17.539</b>	<b>18.617</b>	<b>19.672</b>	<b>19.470</b>	<b>20.472</b>	<b>19.747</b>	<b>19.270</b>	<b>16.389</b>	<b>208.143</b>
4.02.01	Imp. riscaldam., ventilaz., sanitari.	344	335	366	322	309	275	311	281	259	277	319	310	3.708
4.02.02	Imp. di produz. e trasf. energ. elettrica	116	171	200	195	214	218	227	261	264	258	323	294	2.741
4.02.03	Imp. teleg., telef. e radiotelegrafonici	309	284	317	275	311	284	301	203	280	319	291	278	3.452
4.02.04	Manutenzione e conduzione impianti.	147	138	153	140	148	151	169	136	165	140	152	167	1.806
<b>4.02</b>	<b>Ind. installazione impianti. . .</b>	<b>916</b>	<b>928</b>	<b>1.036</b>	<b>932</b>	<b>982</b>	<b>928</b>	<b>1.008</b>	<b>881</b>	<b>968</b>	<b>994</b>	<b>1.085</b>	<b>1.049</b>	<b>11.707</b>
<b>4</b>	<b>COSTR. E INSTALL. IMPIANTI</b>	<b>13.418</b>	<b>14.559</b>	<b>16.443</b>	<b>16.359</b>	<b>18.521</b>	<b>19.545</b>	<b>20.680</b>	<b>20.351</b>	<b>21.440</b>	<b>20.741</b>	<b>20.355</b>	<b>17.438</b>	<b>219.850</b>
<b>PUGLIA</b>														
4.01.01	Costruzioni edili. . . . .	4.159	4.453	5.482	5.410	6.279	6.838	7.668	7.894	8.357	8.102	8.163	7.591	80.396
4.01.02	Movimenti di terra e lavori stradali.	1.184	1.405	1.857	1.810	1.840	2.058	2.341	2.574	3.393	3.202	2.658	2.083	26.405
4.01.03	Edilizia specializzata. . . . .	572	572	777	795	895	794	739	841	951	952	1.082	957	9.927
4.01.04	Edil. minore ed attiv. ausil. edilizia.	200	208	256	321	358	381	410	433	399	364	334	279	3.943
<b>4.01</b>	<b>Industrie delle costruzioni. . .</b>	<b>6.115</b>	<b>6.638</b>	<b>8.372</b>	<b>8.336</b>	<b>9.372</b>	<b>10.071</b>	<b>11.158</b>	<b>11.742</b>	<b>13.100</b>	<b>12.620</b>	<b>12.237</b>	<b>10.910</b>	<b>120.671</b>
4.02.01	Imp. riscaldam., ventilaz., sanitari.	49	49	49	53	54	49	43	45	62	60	57	63	633
4.02.02	Imp. di produz. e trasf. energ. elettrica	144	112	115	110	154	166	193	191	169	123	124	124	1.725
4.02.03	Imp. teleg., telef. e radiotelegrafonici	57	53	65	65	68	61	76	52	65	68	66	67	763
4.02.04	Manutenzione e conduzione impianti.	16	18	15	17	19	23	19	24	28	18	21	21	239
<b>4.02</b>	<b>Ind. installazione impianti. . .</b>	<b>266</b>	<b>232</b>	<b>244</b>	<b>245</b>	<b>295</b>	<b>299</b>	<b>331</b>	<b>312</b>	<b>324</b>	<b>269</b>	<b>268</b>	<b>275</b>	<b>3.360</b>
<b>4</b>	<b>COSTR. E INSTALL. IMPIANTI</b>	<b>6.381</b>	<b>6.870</b>	<b>8.616</b>	<b>8.581</b>	<b>9.667</b>	<b>10.370</b>	<b>11.489</b>	<b>12.054</b>	<b>13.424</b>	<b>12.889</b>	<b>12.505</b>	<b>11.185</b>	<b>124.031</b>
<b>BASILICATA</b>														
4.01.01	Costruzioni edili. . . . .	885	1.034	1.320	1.795	2.199	2.529	2.799	2.830	2.923	2.839	2.157	1.669	24.979
4.01.02	Movimenti di terra e lavori stradali.	218	344	574	596	829	1.023	1.064	828	1.178	1.166	1.135	892	9.847
4.01.03	Edilizia specializzata. . . . .	189	218	285	304	489	514	558	660	648	685	513	284	5.347
4.01.04	Edil. minore ed attiv. ausil. edilizia.	16	11	15	23	26	53	85	124	92	101	68	26	640
<b>4.01</b>	<b>Industrie delle costruzioni. . .</b>	<b>1.308</b>	<b>1.607</b>	<b>2.194</b>	<b>2.718</b>	<b>3.543</b>	<b>4.119</b>	<b>4.506</b>	<b>4.442</b>	<b>4.841</b>	<b>4.791</b>	<b>3.873</b>	<b>2.871</b>	<b>40.813</b>
4.02.01	Imp. riscaldam., ventilaz., sanitari.	—	—	—	—	—	—	—	—	—	—	—	—	—
4.02.02	Imp. di produz. e trasf. energ. elettrica	—	—	—	—	—	—	—	—	—	—	—	—	—
4.02.03	Imp. teleg., telef. e radiotelegrafonici	—	—	—	—	—	—	—	—	—	—	—	—	—
4.02.04	Manutenzione e conduzione impianti.	23	24	25	23	22	20	21	20	21	22	21	20	262
<b>4.02</b>	<b>Ind. installazione impianti. . .</b>	<b>23</b>	<b>24</b>	<b>25</b>	<b>23</b>	<b>22</b>	<b>20</b>	<b>21</b>	<b>20</b>	<b>21</b>	<b>22</b>	<b>21</b>	<b>20</b>	<b>262</b>
<b>4</b>	<b>COSTR. E INSTALL. IMPIANTI</b>	<b>1.331</b>	<b>1.631</b>	<b>2.219</b>	<b>2.741</b>	<b>3.565</b>	<b>4.139</b>	<b>4.527</b>	<b>4.462</b>	<b>4.862</b>	<b>4.813</b>	<b>3.894</b>	<b>2.891</b>	<b>41.075</b>

## SEZIONE III — PERSONALE IN FORZA; ORE DI LAVORO E RELATIVE SPESE

Segue Tav. 10 — Ore di lavoro (centinaia) prestate dal personale operaio e dai manovali in ciascun mese del 1950

A — Stato e Regioni, per ramo, classe e categoria di attività economica

N. classificazione	RAMO, CLASSI E CATEGORIE DI ATTIVITA' ECONOMICA	M E S I												TOTALE
		Gennaio	Febbraio	Marzo	Aprile	Maggio	Giugno	Luglio	Agosto	Settembre	Ottobre	Novembre	Dicembre	
<b>CALABRIA</b>														
4.01.01	Costruzioni edili. . . . .	1.599	2.019	2.357	2.439	2.830	3.211	3.704	4.294	4.410	4.245	3.837	3.337	38.282
4.01.02	Movimenti di terra e lavori stradali.	178	277	518	738	1.138	1.361	1.748	1.635	1.678	1.596	1.343	905	13.115
4.01.03	Edilizia specializzata. . . . .	3.405	3.443	4.186	4.030	5.259	5.056	6.861	6.795	6.737	6.870	5.970	4.129	62.741
4.01.04	Edil. minore ed attiv. ausil. edilizia .	13	17	25	20	26	29	18	15	13	13	10	10	209
<b>4.01</b>	<b>Industrie delle costruzioni. . .</b>	<b>5.195</b>	<b>5.756</b>	<b>7.086</b>	<b>7.227</b>	<b>9.253</b>	<b>9.657</b>	<b>12.381</b>	<b>12.739</b>	<b>12.838</b>	<b>12.724</b>	<b>11.160</b>	<b>8.381</b>	<b>114.347</b>
4.02.01	Edil. minore ed attiv. ausil. edilizia.	4	4	—	2	10	15	14	6	28	27	27	23	160
4.02.02	Imp. di produz. e trasf. energ. elettrica	—	12	26	29	22	44	30	11	12	11	11	11	219
4.02.03	Imp. teleg., telef. e radiotelegrafonici	10	15	14	12	15	13	15	12	14	15	15	12	162
4.02.04	Manutenzione e conduzione impianti.	—	—	—	—	—	—	—	—	—	—	—	—	—
<b>4.02</b>	<b>Ind. installazione impianti. . .</b>	<b>14</b>	<b>31</b>	<b>40</b>	<b>43</b>	<b>47</b>	<b>72</b>	<b>59</b>	<b>29</b>	<b>54</b>	<b>53</b>	<b>53</b>	<b>46</b>	<b>541</b>
<b>4</b>	<b>COSTR. E INSTALL. IMPIANTI</b>	<b>5.209</b>	<b>5.787</b>	<b>7.126</b>	<b>7.270</b>	<b>9.300</b>	<b>9.729</b>	<b>12.390</b>	<b>12.768</b>	<b>12.892</b>	<b>12.777</b>	<b>11.213</b>	<b>8.427</b>	<b>114.888</b>
<b>SICILIA</b>														
4.01.01	Costruzioni edili. . . . .	7.705	8.563	9.933	11.048	11.264	11.769	12.323	13.282	13.296	12.950	12.043	10.971	135.147
4.01.02	Movimenti di terra e lavori stradali.	2.365	2.509	3.228	3.398	4.617	4.750	5.167	5.240	4.931	4.112	3.744	2.903	46.964
4.01.03	Edilizia specializzata. . . . .	2.391	2.613	3.543	3.525	4.281	4.356	5.328	5.627	5.265	5.388	5.039	3.883	51.239
4.01.04	Edil. minore ed attiv. ausil. edilizia.	104	143	146	160	215	206	208	199	155	135	154	139	1.964
<b>4.01</b>	<b>Industrie delle costruzioni. . .</b>	<b>12.565</b>	<b>13.828</b>	<b>16.850</b>	<b>18.131</b>	<b>20.377</b>	<b>21.081</b>	<b>23.026</b>	<b>24.348</b>	<b>23.647</b>	<b>22.585</b>	<b>20.980</b>	<b>17.896</b>	<b>235.314</b>
4.02.01	Imp. riscaldam., ventilaz., sanitari.	146	238	254	161	162	156	184	184	299	227	166	112	2.289
4.02.02	Imp. di produz. e trasf. energ. elettrica	284	269	263	237	287	251	338	346	387	383	377	281	3.703
4.02.03	Imp. teleg., telef. e radiotelegrafonici	216	203	226	192	175	166	219	163	223	194	193	173	2.343
4.02.04	Manutenzione e conduzione impianti.	92	89	85	79	83	74	76	73	119	90	91	92	1.043
<b>4.02</b>	<b>Ind. installazione impianti . .</b>	<b>738</b>	<b>799</b>	<b>828</b>	<b>669</b>	<b>707</b>	<b>647</b>	<b>817</b>	<b>766</b>	<b>1.028</b>	<b>894</b>	<b>827</b>	<b>658</b>	<b>9.378</b>
<b>4</b>	<b>COSTR. E INSTALL. IMPIANTI</b>	<b>13.303</b>	<b>14.627</b>	<b>17.678</b>	<b>18.800</b>	<b>21.084</b>	<b>21.728</b>	<b>23.843</b>	<b>25.114</b>	<b>24.675</b>	<b>23.479</b>	<b>21.807</b>	<b>18.554</b>	<b>244.692</b>
<b>SARDEGNA</b>														
4.01.01	Costruzioni edili. . . . .	3.207	3.267	4.061	3.507	4.345	3.800	4.252	4.691	5.013	5.357	4.821	4.028	50.349
4.01.02	Movimenti di terra e lavori stradali.	760	865	837	769	1.046	933	835	783	823	1.070	991	730	10.442
4.01.03	Edilizia specializzata. . . . .	3.330	2.799	3.461	2.852	3.797	3.630	3.991	3.657	3.647	3.635	3.073	2.211	40.083
4.01.04	Edil. minore ed attiv. ausil. edilizia.	29	33	33	34	39	33	34	51	57	39	27	26	435
<b>4.01</b>	<b>Industrie delle costruzioni. . .</b>	<b>7.326</b>	<b>6.964</b>	<b>8.392</b>	<b>7.162</b>	<b>9.227</b>	<b>8.396</b>	<b>9.112</b>	<b>9.182</b>	<b>9.540</b>	<b>10.101</b>	<b>8.912</b>	<b>6.995</b>	<b>101.309</b>
4.02.01	Imp. riscaldam., ventilaz., sanitari.	16	16	18	18	25	25	26	27	23	21	21	24	260
4.02.02	Imp. di produz. e trasf. energ. elettrica	43	66	63	63	63	40	39	45	42	50	42	40	596
4.02.03	Imp. teleg., telef. e radiotelegrafonici	28	19	18	68	109	54	62	32	21	15	20	20	466
4.02.04	Manutenzione e conduzione impianti.	—	—	—	—	—	—	—	—	—	—	—	—	—
<b>4.02</b>	<b>Ind. installazione impianti. . .</b>	<b>87</b>	<b>101</b>	<b>99</b>	<b>140</b>	<b>197</b>	<b>119</b>	<b>127</b>	<b>104</b>	<b>86</b>	<b>86</b>	<b>83</b>	<b>84</b>	<b>1.322</b>
<b>4</b>	<b>COSTR. E INSTALL. IMPIANTI</b>	<b>7.413</b>	<b>7.065</b>	<b>8.491</b>	<b>7.311</b>	<b>9.424</b>	<b>8.515</b>	<b>9.239</b>	<b>9.286</b>	<b>9.626</b>	<b>10.187</b>	<b>8.995</b>	<b>7.079</b>	<b>102.631</b>







## SEZIONE III — PERSONALE IN FORZA; ORE DI LAVORO E RELATIVE SPESE

Segue Tav. 10 — Ore di lavoro (centinaia) prestate dal personale operaio e dai manovali in ciascun mese del 1950

B — Provincie, per ramo e classe di attività economica: INDUSTRIE DELL'INSTALLAZIONE DI IMPIANTI (4.02)

N. d'ordine	PROVINCIE	M E S I												TOTALE
		Gennaio	Febbraio	Marzo	Aprile	Maggio	Giugno	Luglio	Agosto	Set-tembre	Ottobre	No-vembre	Di-cembre	
1	Alessandria.	142	164	182	194	193	206	180	190	341	239	250	187	2.468
2	Asti.	7	7	8	9	9	8	10	8	9	9	9	9	102
3	Cuneo.	17	19	18	19	16	20	20	22	22	26	30	27	256
4	Novara.	126	125	148	148	142	143	172	152	159	160	156	147	1.778
5	Torino.	2.867	2.883	3.398	3.298	3.728	3.758	4.134	3.764	4.043	4.110	3.909	3.538	43.430
6	Vercelli.	164	162	203	197	220	215	241	207	249	278	321	316	2.773
7	Aosta (Valle di).	15	21	20	20	23	26	26	26	32	39	46	42	335
8	Bergamo.	224	228	271	268	321	304	332	299	338	392	306	258	3.541
9	Brescia.	145	185	244	239	251	245	248	222	273	287	268	224	2.831
10	Como.	210	253	291	312	360	404	343	301	379	350	278	291	3.772
11	Cremona.	111	101	108	100	100	99	91	88	103	107	102	101	1.211
12	Mantova.	136	155	208	169	190	229	211	234	218	213	202	177	2.342
13	Milano.	6.619	5.918	6.362	5.939	6.364	6.852	6.918	7.266	7.113	7.110	7.494	7.157	81.112
14	Pavia.	71	73	105	120	146	127	139	148	157	140	125	118	1.469
15	Sondrio.	11	20	24	20	24	24	26	26	27	27	23	23	275
16	Varese.	234	205	223	196	216	198	241	172	208	239	266	206	2.604
17	Bolzano.	264	263	339	378	396	419	459	408	436	442	442	301	4.600
18	Trento.	118	110	152	165	171	173	153	141	175	157	185	185	1.885
19	Belluno.	29	36	68	71	84	87	115	190	165	163	115	86	1.209
20	Padova.	286	314	334	305	331	306	317	342	328	339	350	319	3.871
21	Rovigo.	2	3	6	5	18	40	40	14	5	6	7	6	152
22	Treviso.	35	45	51	72	88	94	85	79	99	99	81	66	885
23	Venezia.	389	402	460	424	450	448	434	411	409	414	426	413	5.080
24	Verona.	194	176	176	142	165	148	150	149	155	176	196	188	2.015
25	Vicenza.	96	85	109	113	128	131	132	123	142	142	149	141	1.491
26	Gorizia.	27	28	27	28	28	32	34	44	45	44	43	33	413
27	Udine.	140	130	155	124	195	199	193	146	130	132	140	114	1.798
28	Trieste (Territorio di).	513	396	554	512	524	586	645	664	742	936	1.236	1.072	8.380
29	Genova.	1.208	1.218	1.270	1.274	1.380	1.376	1.504	1.474	1.625	1.859	1.817	1.742	17.747
30	Imperia.	39	49	62	51	55	54	63	61	75	68	87	67	731
31	La Spezia.	48	55	63	66	66	64	72	68	69	74	66	52	763
32	Savona.	29	30	41	26	42	24	19	19	39	42	38	26	375
33	Bologna.	1.407	1.516	1.651	2.082	1.767	2.011	2.225	1.868	2.212	2.547	2.216	1.533	23.035
34	Ferrara.	50	63	83	184	253	280	319	249	254	283	287	282	2.587
35	Forlì.	89	99	106	94	141	128	147	130	154	175	156	133	1.552
36	Modena.	46	54	56	62	66	72	71	66	79	71	74	73	790
37	Parma.	605	583	667	562	593	544	484	577	611	572	714	707	7.219
38	Piacenza.	65	71	81	73	84	81	88	86	79	96	92	93	989
39	Ravenna.	36	51	54	52	58	57	61	58	60	66	63	62	678
40	Reggio nell'Emilia.	62	63	68	55	59	71	62	69	68	77	71	53	778
41	Arezzo.	5	6	5	4	4	5	5	6	7	6	5	4	62
42	Firenze.	746	686	776	778	874	833	887	860	920	942	1.028	904	10.234
43	Grosseto.	4	3	3	4	11	11	13	11	11	10	3	3	87
44	Livorno.	87	143	120	107	108	107	112	149	144	161	227	207	1.672
45	Lucca.	65	55	58	62	71	65	73	70	74	76	73	73	815
46	Massa-Carrara.	59	64	72	62	70	88	106	116	104	106	97	85	1.029
47	Pisa.	104	83	83	101	104	114	108	113	128	133	140	112	1.323
48	Pistoia.	15	10	14	15	14	13	16	13	17	17	11	11	166
49	Siena.	81	86	80	75	128	205	248	309	229	259	201	98	1.999
50	Perugia.	68	59	57	48	46	55	58	55	64	81	87	83	761
51	Terni.	10	11	15	13	16	15	27	23	28	28	27	27	240
52	Ancona.	86	101	101	80	95	104	79	103	100	102	124	105	1.180
53	Ascoli Piceno.	36	39	43	38	40	29	37	30	34	33	37	32	428
54	Macerata.	10	31	37	30	32	45	90	40	19	27	31	10	402
55	Pesaro e Urbino.	42	44	100	76	65	67	96	86	77	76	75	61	865
56	Frosinone.	2	2	8	10	10	10	10	10	8	8	2	2	82
57	Latina.	3	6	7	5	7	3	4	4	4	6	6	6	61
58	Rieti.	—	—	—	—	—	—	—	—	—	—	—	—	53
59	Roma.	3.397	3.372	3.727	3.428	3.625	3.446	3.663	3.398	3.641	3.647	3.804	3.618	42.766
60	Viterbo.	—	—	—	—	—	—	—	—	—	—	—	—	—
61	Campobasso.	—	—	—	—	—	—	—	—	—	3	12	3	18
62	Chieti.	1.604	1.547	1.626	1.230	1.171	1.064	1.135	589	332	328	302	265	11.193
63	L'Aquila.	5	40	67	59	19	20	26	17	9	11	11	3	287
64	Pescara.	4	5	5	6	7	9	10	9	10	30	30	22	147
65	Teramo.	—	—	—	—	—	—	—	—	—	—	—	—	—
66	Avellino.	2	2	2	2	2	2	5	2	5	2	2	2	30
67	Benevento.	—	—	—	—	—	—	—	—	—	—	—	—	—
68	Caserta.	8	8	6	12	12	10	10	16	12	4	4	4	112
69	Napoli.	873	888	1.001	884	917	855	929	824	891	910	988	950	10.910
70	Salerno.	33	30	27	34	51	61	64	45	56	70	91	93	655
71	Bari.	116	119	137	148	174	172	199	198	208	154	149	145	1.919
72	Brindisi.	6	6	9	2	7	10	8	12	9	19	14	10	112
73	Foggia.	74	30	29	35	38	35	25	25	34	31	29	36	421
74	Lecce.	22	28	22	26	35	38	39	33	37	35	34	33	382
75	Taranto.	48	49	47	34	41	44	60	44	36	30	42	51	526
76	Matera.	—	—	—	—	—	—	—	—	—	—	—	—	—
77	Potenza.	23	24	25	23	22	20	21	20	21	22	21	20	262
78	Catanzaro.	—	2	9	7	15	25	22	17	33	30	33	28	221
79	Cosenza.	10	25	31	29	25	42	35	12	21	22	20	18	290
80	Reggio di Calabria.	4	4	7	7	7	5	2	—	—	—	—	—	30
81	Agri.	34	46	39	16	14	18	36	40	56	40	42	48	429
82	Caltanissetta.	12	6	5	—	—	8	7	1	5	3	8	5	60
83	Catania.	365	332	340	333	347	285	397	347	415	366	360	276	4.163
84	Enna.	10	7	7	7	7	20	45	41	33	18	3	—	198
85	Messina.	94	167	161	117	118	116	106	85	101	122	123	93	1.403
86	Palermo.	214	222	255	185	213	194	202	225	316	295	265	220	2.806
87	Ragusa.	9	19	21	11	8	2	2	2	29	23	6	4	136
88	Siracusa.	—	—	—	—	—	—	—	—	—	—	—	—	—
89	Trapani.	—	—	—	—	—	4	22	25	73	27	20	12	183
90	Cagliari.	23	24	22	73	115	60	68	39	27	24	28	27	530
91	Nuoro.	36	28	28	28	28	28	28	28	28	31	30	33	354
92	Sassari.	28	49	49	48	54	31	31	37	31	31	25	24	438
	<b>ITALIA</b>	<b>25.353</b>	<b>24.865</b>	<b>27.723</b>	<b>26.460</b>	<b>28.212</b>	<b>28.676</b>	<b>30.373</b>	<b>28.693</b>	<b>30.278</b>	<b>31.171</b>	<b>31.518</b>	<b>28.440</b>	<b>341.762</b>



N. classificazione	RAMO, CLASSI E CATEGORIE DI ATTIVITA' ECONOMICA	DIRIGENTI E IMPIEGATI						OPERAI, MANOVALI, SORVEGLIANTI E SIMILI,			
		Retribuzioni lorde		Ritenute a carico del personale		Contributi e spese a carico dei datori di lavoro		Retribuzioni lorde		Ritenute a carico del personale	
		stipendi	altre	per previdenza sociale e gestioni collegate	erariali	per previdenza sociale e gestioni collegate	altri	salari e stipendi	altre	per previdenza sociale e gestioni collegate	erariali
<b>I T A</b>											
4.01.01	Costruzioni edili. . . . .	4.593.009	444.875	88.551	132.220	966.147	73.868	48.014.799	7.265.367	1.110.035	328.137
4.01.02	Movimenti di terra e lavori stradali.	622.089	50.934	11.505	16.730	131.392	4.105	6.063.208	827.365	138.583	37.455
4.01.03	Edilizia specializzata. . . . .	1.674.486	193.122	31.328	66.556	332.057	89.120	10.512.941	1.560.895	182.204	126.006
4.01.04	Edil. minore ed attiv. ausil. edilizia.	5.441	375	143	487	973	32	1.363.043	116.738	37.769	7.031
<b>4.01</b>	<b>Industrie delle costruzioni . .</b>	<b>6.895.025</b>	<b>689.306</b>	<b>131.527</b>	<b>215.993</b>	<b>1.430.569</b>	<b>167.125</b>	<b>65.953.991</b>	<b>9.770.365</b>	<b>1.468.591</b>	<b>498.629</b>
4.02.01	Imp. riscaldam., ventilaz., sanitari.	511.465	42.008	8.429	16.178	103.652	503	1.864.535	183.711	36.425	18.871
4.02.02	Imp. di produz. e trasf. energ. elettrica	539.025	34.829	6.954	18.657	94.502	8.662	2.078.929	222.464	33.353	28.303
4.02.03	Imp. telegr., telef. e radiotelegrafonici	287.696	52.954	5.439	13.653	52.508	831	597.334	102.087	10.893	7.623
4.02.04	Manutenzione e conduzione impianti.	53.355	6.909	925	2.387	7.348	312	242.653	28.371	5.037	3.153
<b>4.02</b>	<b>Ind. installazione impianti. . .</b>	<b>1.391.541</b>	<b>136.700</b>	<b>21.747</b>	<b>50.875</b>	<b>258.010</b>	<b>10.308</b>	<b>4.783.451</b>	<b>536.633</b>	<b>85.708</b>	<b>57.950</b>
<b>4</b>	<b>COSTR. E INSTALL. IMPIANTI</b>	<b>8.286.566</b>	<b>826.006</b>	<b>153.274</b>	<b>266.868</b>	<b>1.688.579</b>	<b>177.433</b>	<b>70.737.442</b>	<b>10.306.998</b>	<b>1.554.299</b>	<b>556.579</b>
<b>P I E</b>											
4.01.01	Costruzioni edili. . . . .	479.519	71.835	8.415	15.502	97.429	14.156	4.600.779	841.865	99.972	40.563
4.01.02	Movimenti di terra e lavori stradali.	61.771	4.362	828	1.748	12.212	195	447.413	81.219	11.163	4.206
4.01.03	Edilizia specializzata. . . . .	80.883	11.761	1.495	2.774	18.946	2.459	678.388	130.768	11.027	8.348
4.01.04	Edil. minore ed attiv. ausil. edilizia.	354	31	2	—	118	—	281.546	23.452	7.493	744
<b>4.01</b>	<b>Industrie delle costruzioni . .</b>	<b>622.527</b>	<b>87.989</b>	<b>10.740</b>	<b>20.024</b>	<b>128.705</b>	<b>16.810</b>	<b>6.008.126</b>	<b>1.077.304</b>	<b>129.655</b>	<b>53.861</b>
4.02.01	Imp. riscaldam., ventilaz., sanitari.	84.261	7.105	1.370	2.707	17.333	131	311.422	36.465	7.688	2.765
4.02.02	Imp. di produz. e trasf. energ. elettrica	29.910	1.883	467	415	8.285	95	319.765	40.607	5.513	4.232
4.02.03	Imp. telegr., telef. e radiotelegrafonici	14.699	3.530	387	725	2.946	17	69.340	10.012	1.001	962
4.02.04	Manutenzione e conduzione impianti.	1.412	159	15	39	230	—	8.877	1.528	118	90
<b>4.02</b>	<b>Ind. installazione impianti. . .</b>	<b>130.282</b>	<b>12.677</b>	<b>2.239</b>	<b>3.886</b>	<b>28.794</b>	<b>243</b>	<b>709.404</b>	<b>88.612</b>	<b>14.320</b>	<b>8.049</b>
<b>4</b>	<b>COSTR. E INSTALL. IMPIANTI</b>	<b>752.809</b>	<b>100.666</b>	<b>12.979</b>	<b>23.910</b>	<b>157.499</b>	<b>17.053</b>	<b>6.717.530</b>	<b>1.165.916</b>	<b>143.975</b>	<b>61.910</b>
<b>V A L L E</b>											
4.01.01	Costruzioni edili. . . . .	31.756	2.426	432	1.383	5.050	52	290.936	50.399	6.010	3.478
4.01.02	Movimenti di terra e lavori stradali.	2.923	169	153	75	545	—	48.599	5.127	1.181	408
4.01.03	Edilizia specializzata. . . . .	50.916	5.954	1.150	2.265	10.504	4.457	337.831	38.797	4.462	6.307
4.01.04	Edil. minore ed attiv. ausil. edilizia.	—	—	—	—	—	—	8.324	860	364	23
<b>4.01</b>	<b>Industrie delle costruzioni. . .</b>	<b>85.595</b>	<b>8.549</b>	<b>1.735</b>	<b>3.723</b>	<b>16.099</b>	<b>4.509</b>	<b>685.690</b>	<b>95.183</b>	<b>12.017</b>	<b>10.216</b>
4.02.01	Imp. riscaldam., ventilaz., sanitari.	559	63	8	5	155	—	3.377	430	50	38
4.02.02	Imp. di produz. e trasf. energ. elettrica	—	—	—	—	—	—	277	40	5	2
4.02.03	Imp. telegr., telef. e radiotelegrafonici	—	—	—	—	—	—	—	—	—	—
4.02.04	Manutenzione e conduzione impianti.	—	—	—	—	—	—	—	—	—	—
<b>4.02</b>	<b>Ind. installazione impianti. . .</b>	<b>559</b>	<b>63</b>	<b>8</b>	<b>5</b>	<b>155</b>	<b>—</b>	<b>3.654</b>	<b>470</b>	<b>55</b>	<b>40</b>
<b>4</b>	<b>COSTR. E INSTALL. IMPIANTI</b>	<b>86.154</b>	<b>8.612</b>	<b>1.743</b>	<b>3.728</b>	<b>16.254</b>	<b>4.509</b>	<b>689.344</b>	<b>95.653</b>	<b>12.072</b>	<b>10.256</b>

## ORE DI LAVORO E RELATIVE SPESE

## secondo gruppi di posizioni nella professione e titolo di spesa

e categorie di attività economica

APPRENDISTI		T O T A L E												N. classifi- cazione
Contributi e spese a carico dei datori di lavoro		Retribuzioni lorde				Ritenute a carico del personale				Contributi e spese a carico dei datori di lavoro				
per previdenza sociale e gestioni collegate	altri	salari e stipendi	altre	Totale	per il personale delle unità artigiane	per previdenza sociale e gestioni collegate	erariali	Totale	delle unità artigiane	per previdenza sociale e gestioni collegate	altri	Totale	delle unità artigiane	

## L I A

19.302.089	394.595	52.607.808	7.710.242	60.318.050	5.719	1.198.586	460.357	1.658.943	249	20.268.236	468.463	20.736.699	2.241	4.01.01
2.381.026	48.554	6.685.297	878.299	7.563.596	910	150.088	54.185	204.273	40	2.512.418	52.659	2.565.077	256	4.01.02
3.974.569	142.253	12.187.427	1.754.017	13.941.444	—	213.532	192.562	406.094	—	4.306.626	231.373	4.537.999	—	4.01.03
447.672	12.043	1.368.484	117.113	1.485.597	1.322.615	37.912	7.518	45.430	37.471	448.645	12.075	460.720	413.686	4.01.04
<b>26.105.356</b>	<b>597.445</b>	<b>72.849.016</b>	<b>10.459.671</b>	<b>83.308.687</b>	<b>1.329.244</b>	<b>1.600.118</b>	<b>714.622</b>	<b>2.314.740</b>	<b>37.760</b>	<b>27.535.925</b>	<b>764.570</b>	<b>28.300.495</b>	<b>416.183</b>	<b>4.01</b>
619.323	10.717	2.376.000	225.719	2.601.719	—	44.854	35.049	79.903	—	722.975	11.220	734.195	—	4.02.01
645.902	25.956	2.617.954	257.293	2.875.247	81.033	40.307	46.960	87.267	1.721	740.404	34.618	775.022	27.580	4.02.02
217.091	5.160	885.030	155.041	1.040.071	2.080	16.332	21.276	37.608	38	269.599	5.991	275.590	670	4.02.03
75.926	6.590	296.008	35.280	331.288	8.145	5.962	5.540	11.502	138	83.274	6.902	90.176	2.355	4.02.04
<b>1.558.242</b>	<b>48.423</b>	<b>6.174.992</b>	<b>673.333</b>	<b>6.848.325</b>	<b>91.258</b>	<b>107.455</b>	<b>108.825</b>	<b>216.280</b>	<b>1.897</b>	<b>1.816.252</b>	<b>58.731</b>	<b>1.874.983</b>	<b>30.605</b>	<b>4.02</b>
<b>27.663.598</b>	<b>645.868</b>	<b>79.024.008</b>	<b>11.133.004</b>	<b>90.157.012</b>	<b>1.420.502</b>	<b>1.707.573</b>	<b>823.447</b>	<b>2.531.020</b>	<b>39.657</b>	<b>29.352.177</b>	<b>823.301</b>	<b>30.175.478</b>	<b>446.788</b>	<b>4</b>

## M O N T E

1.602.902	54.937	5.080.298	913.700	5.993.998	—	108.387	56.065	164.452	—	1.700.331	69.093	1.769.424	—	4.01.01
163.244	4.570	509.184	85.581	594.765	144	11.991	5.954	17.945	30	175.456	4.765	180.221	—	4.01.02
247.510	7.658	759.271	142.529	901.800	—	12.522	11.122	23.644	—	266.456	10.117	276.573	—	4.01.03
85.850	2.988	281.900	23.483	305.383	295.110	7.495	744	8.239	7.995	85.968	2.988	88.956	85.671	4.01.04
<b>2.099.506</b>	<b>70.153</b>	<b>6.630.653</b>	<b>1.165.293</b>	<b>7.795.946</b>	<b>295.254</b>	<b>140.395</b>	<b>73.885</b>	<b>214.280</b>	<b>8.025</b>	<b>2.228.211</b>	<b>86.963</b>	<b>2.315.174</b>	<b>85.671</b>	<b>4.01</b>
98.310	677	395.683	43.570	439.253	—	9.058	5.472	14.530	—	115.643	808	116.451	—	4.02.01
90.265	649	349.675	42.490	392.165	14.310	5.980	4.647	10.627	326	98.550	744	99.294	4.158	4.02.02
21.959	797	84.039	13.542	97.581	1.183	1.388	1.687	3.075	25	24.905	814	25.719	281	4.02.03
3.170	324	10.289	1.687	11.976	1.684	133	129	262	25	3.400	324	3.724	393	4.02.04
<b>213.704</b>	<b>2.447</b>	<b>839.686</b>	<b>101.289</b>	<b>940.975</b>	<b>17.177</b>	<b>16.559</b>	<b>11.935</b>	<b>28.494</b>	<b>376</b>	<b>242.498</b>	<b>2.690</b>	<b>245.188</b>	<b>4.832</b>	<b>4.02</b>
<b>2.313.210</b>	<b>72.600</b>	<b>7.470.339</b>	<b>1.266.582</b>	<b>8.736.921</b>	<b>312.431</b>	<b>156.954</b>	<b>85.820</b>	<b>242.774</b>	<b>8.401</b>	<b>2.470.709</b>	<b>89.653</b>	<b>2.560.362</b>	<b>90.503</b>	<b>4</b>

## D ' A O S T A

112.205	6.019	322.692	52.825	375.517	—	6.442	4.861	11.303	—	117.255	6.071	123.326	—	4.01.01
14.380	100	51.522	5.296	56.818	—	1.334	483	1.817	—	14.925	100	15.025	—	4.01.02
114.882	917	388.747	44.751	433.498	—	5.612	8.572	14.184	—	125.386	5.374	130.760	—	4.01.03
2.321	260	8.324	860	9.184	8.874	364	23	387	360	2.321	260	2.581	2.575	4.01.04
<b>243.788</b>	<b>7.296</b>	<b>771.285</b>	<b>103.732</b>	<b>875.017</b>	<b>8.874</b>	<b>13.752</b>	<b>13.939</b>	<b>27.691</b>	<b>360</b>	<b>259.887</b>	<b>11.805</b>	<b>271.692</b>	<b>2.575</b>	<b>4.01</b>
1.071	—	3.936	493	4.429	—	58	43	101	—	1.226	—	1.226	—	4.02.01
82	—	277	40	317	—	5	2	7	—	82	—	82	—	4.02.02
—	—	—	—	—	—	—	—	—	—	—	—	—	—	4.02.03
—	—	—	—	—	—	—	—	—	—	—	—	—	—	4.02.04
<b>1.153</b>	<b>—</b>	<b>4.213</b>	<b>533</b>	<b>4.746</b>	<b>—</b>	<b>63</b>	<b>45</b>	<b>108</b>	<b>—</b>	<b>1.308</b>	<b>—</b>	<b>1.308</b>	<b>—</b>	<b>4.02</b>
<b>244.941</b>	<b>7.296</b>	<b>775.498</b>	<b>104.265</b>	<b>879.763</b>	<b>8.874</b>	<b>13.815</b>	<b>13.984</b>	<b>27.799</b>	<b>360</b>	<b>261.195</b>	<b>11.805</b>	<b>273.000</b>	<b>2.575</b>	<b>4</b>



## Segue Tav. 11 — Spese per il personale (migliaia di lire) nel 1950,

A — Stato e Regioni, per ramo, classe

N. classificazione	RAMO, CLASSI E CATEGORIE DI ATTIVITA' ECONOMICA	DIRIGENTI E IMPIEGATI						OPERAI, MANOVALI, SORVEGLIANTI E SIMILI			
		Retribuzioni lorde		Ritenute a carico del personale		Contributi e spese a carico dei datori di lavoro		Retribuzioni lorde		Ritenute a carico del personale	
		stipendi	altre	per previdenza sociale e gestioni collegate	erariali	per previdenza sociale e gestioni collegate	altri	salari e stipendi	altre	per previdenza sociale e gestioni collegate	erariali
L O M											
4.01.01	Costruzioni edili. . . . .	1.361.834	110.242	24.136	40.702	294.597	19.066	12.833.367	1.868.018	304.598	97.541
4.01.02	Movimenti di terra e lavori stradali.	166.064	13.294	3.254	5.541	35.102	1.696	1.194.331	190.541	25.440	8.906
4.01.03	Edilizia specializzata. . . . .	367.785	34.947	6.979	16.115	77.021	14.845	1.917.119	324.714	34.340	24.537
4.01.04	Edil. minore ed attiv. ausil. edilizia.	1.189	82	3	2	241	—	290.882	22.942	9.146	1.212
<b>4.01</b>	<b>Industrie delle costruzioni. . .</b>	<b>1.896.872</b>	<b>158.565</b>	<b>34.372</b>	<b>62.360</b>	<b>406.961</b>	<b>35.607</b>	<b>16.235.689</b>	<b>2.406.215</b>	<b>373.524</b>	<b>132.196</b>
4.02.01	Imp. riscaldam., ventilaz., sanitari.	228.053	20.274	3.860	6.834	48.527	177	561.001	65.776	11.134	6.076
4.02.02	Imp. di produz. e transf. energ. elettrica	205.810	19.504	2.183	7.335	34.747	798	728.618	94.186	9.972	12.492
4.02.03	Imp. telegr., telef. e radiotelegrafonici	66.899	6.617	1.236	2.869	13.749	15	123.034	17.148	2.450	1.258
4.02.04	Manutenzione e conduzione impianti.	8.825	656	182	384	1.239	10	59.072	3.822	1.174	769
<b>4.02</b>	<b>Ind. installazione impianti. . .</b>	<b>509.587</b>	<b>47.051</b>	<b>7.461</b>	<b>17.422</b>	<b>98.262</b>	<b>1.000</b>	<b>1.471.725</b>	<b>180.932</b>	<b>24.730</b>	<b>20.595</b>
<b>4</b>	<b>COSTR. E INSTALL. IMPIANTI</b>	<b>2.406.459</b>	<b>205.616</b>	<b>41.833</b>	<b>79.782</b>	<b>505.223</b>	<b>36.607</b>	<b>17.707.424</b>	<b>2.587.147</b>	<b>398.254</b>	<b>152.791</b>
T R E N T I N O -											
4.01.01	Costruzioni edili. . . . .	71.561	7.058	1.074	1.666	14.396	317	1.373.496	166.923	38.636	15.428
4.01.02	Movimenti di terra e lavori stradali.	15.216	1.080	210	377	2.932	414	207.067	33.967	3.964	1.993
4.01.03	Edilizia specializzata. . . . .	196.500	19.801	3.038	7.158	32.764	9.576	1.612.294	180.906	22.451	22.734
4.01.04	Edil. minore ed attiv. ausil. edilizia.	—	—	—	—	—	—	26.716	1.123	426	12
<b>4.01</b>	<b>Industrie delle costruzioni. . .</b>	<b>283.277</b>	<b>27.939</b>	<b>4.322</b>	<b>9.201</b>	<b>50.092</b>	<b>10.307</b>	<b>3.219.573</b>	<b>382.919</b>	<b>65.477</b>	<b>40.167</b>
4.02.01	Imp. riscaldam., ventilaz., sanitari.	5.031	115	125	52	487	97	32.180	3.809	517	37
4.02.02	Imp. di produz. e transf. energ. elettrica	17.690	587	271	624	3.320	195	74.273	314	1.084	944
4.02.03	Imp. telegr., telef. e radiotelegrafonici	—	—	—	—	—	—	1.620	160	30	5
4.02.04	Manutenzione e conduzione impianti.	2.359	959	51	144	367	156	2.453	3.833	416	364
<b>4.02</b>	<b>Ind. installazione impianti. . .</b>	<b>25.080</b>	<b>1.661</b>	<b>447</b>	<b>820</b>	<b>4.174</b>	<b>448</b>	<b>110.526</b>	<b>8.116</b>	<b>2.047</b>	<b>1.350</b>
<b>4</b>	<b>COSTR. E INSTALL. IMPIANTI</b>	<b>308.357</b>	<b>29.600</b>	<b>4.769</b>	<b>10.021</b>	<b>54.266</b>	<b>10.755</b>	<b>3.330.099</b>	<b>391.035</b>	<b>67.524</b>	<b>41.517</b>
V E											
4.01.01	Costruzioni edili. . . . .	220.381	32.121	4.099	6.791	49.479	2.274	3.726.852	541.770	83.375	23.797
4.01.02	Movimenti di terra e lavori stradali.	22.440	1.704	1.210	274	5.336	237	375.276	37.513	8.266	1.625
4.01.03	Edilizia specializzata. . . . .	194.220	24.832	4.148	7.098	44.030	21.247	1.047.658	126.456	20.507	13.452
4.01.04	Edil. minore ed attiv. ausil. edilizia.	—	—	—	—	—	—	99.384	6.390	2.313	381
<b>4.01</b>	<b>Industrie delle costruzioni. . .</b>	<b>437.041</b>	<b>58.657</b>	<b>9.457</b>	<b>14.163</b>	<b>98.845</b>	<b>23.758</b>	<b>5.249.170</b>	<b>712.129</b>	<b>114.461</b>	<b>39.255</b>
4.02.01	Imp. riscaldam., ventilaz., sanitari.	24.269	1.423	490	638	5.085	—	127.630	8.930	3.073	876
4.02.02	Imp. di produz. e transf. energ. elettrica	15.618	1.230	176	571	4.019	—	32.716	4.728	937	593
4.02.03	Imp. telegr., telef. e radiotelegrafonici	5.464	524	152	116	1.576	—	9.317	882	247	62
4.02.04	Manutenzione e conduzione impianti.	1.608	108	62	17	386	—	32.968	2.257	1.156	101
<b>4.02</b>	<b>Ind. installazione impianti. . .</b>	<b>46.959</b>	<b>3.285</b>	<b>880</b>	<b>1.342</b>	<b>11.066</b>	<b>—</b>	<b>202.631</b>	<b>16.797</b>	<b>5.413</b>	<b>1.632</b>
<b>4</b>	<b>COSTR. E INSTALL. IMPIANTI</b>	<b>484.000</b>	<b>61.942</b>	<b>10.337</b>	<b>15.505</b>	<b>109.911</b>	<b>23.758</b>	<b>5.451.801</b>	<b>728.926</b>	<b>119.874</b>	<b>40.887</b>

## ORE DI LAVORO E RELATIVE SPESE

secondo gruppi di posizioni nella professione e titolo di spesa  
e categoria di attività economica

APPRENDISTI		T O T A L E												N. classifi- cazione
Contributi e spese a carico dei datori di lavoro		Retribuzioni lorde				Ritenute a carico del personale				Contributi e spese a carico dei datori di lavoro				
per previ- denza sociale e gestioni collegate	altri	salari e stipendi	altre	Totale	per il personale delle unità artigiane	per previ- denza sociale e gestioni collegate	erariali	Totale	delle unità artigiane	per previ- denza sociale e gestioni collegate	altri	Totale	delle unità artigiane	
<b>B A R D I A</b>														
5.131.231	98.294	14.195.201	1.978.260	16.173.461	—	328.734	138.243	466.977	—	5.425.828	117.360	5.543.188	—	4.01.01
447.294	12.912	1.360.395	203.835	1.564.230	—	28.694	14.447	43.141	—	482.396	14.608	497.004	—	4.01.02
681.106	40.901	2.284.904	359.661	2.644.565	—	41.319	40.652	81.971	—	758.127	55.746	813.873	—	4.01.03
98.544	2.603	292.071	23.024	315.095	302.163	9.149	1.214	10.363	9.871	98.785	2.603	101.388	97.220	4.01.04
<b>6.858.175</b>	<b>154.710</b>	<b>18.132.571</b>	<b>2.564.780</b>	<b>20.697.351</b>	<b>302.163</b>	<b>407.896</b>	<b>194.556</b>	<b>602.452</b>	<b>9.871</b>	<b>6.765.136</b>	<b>190.317</b>	<b>6.955.453</b>	<b>97.220</b>	<b>4.01</b>
202.865	2.148	789.054	86.050	875.104	—	14.994	12.910	27.904	—	251.392	2.325	253.717	—	4.02.01
210.646	7.429	934.428	113.690	1.048.118	25.526	12.155	19.827	31.982	473	245.393	8.227	253.620	6.840	4.02.02
44.623	349	189.933	23.765	213.698	—	3.686	4.127	7.813	—	58.372	364	58.736	—	4.02.03
17.531	279	67.897	4.478	72.375	3.706	1.356	1.153	2.509	50	18.770	289	19.059	1.174	4.02.04
<b>475.665</b>	<b>10.205</b>	<b>1.981.312</b>	<b>227.983</b>	<b>2.209.295</b>	<b>29.232</b>	<b>32.191</b>	<b>38.017</b>	<b>70.208</b>	<b>523</b>	<b>573.927</b>	<b>11.205</b>	<b>585.132</b>	<b>8.014</b>	<b>4.02</b>
<b>6.833.840</b>	<b>164.915</b>	<b>20.113.883</b>	<b>2.792.763</b>	<b>22.906.646</b>	<b>331.395</b>	<b>440.087</b>	<b>232.573</b>	<b>672.660</b>	<b>10.394</b>	<b>7.339.063</b>	<b>201.522</b>	<b>7.540.585</b>	<b>105.234</b>	<b>4</b>
<b>A L T O A D I G E</b>														
556.715	18.686	1.445.057	173.981	1.619.038	—	39.710	17.094	56.804	—	571.111	19.003	590.114	—	4.01.01
76.759	1.000	222.283	35.047	257.330	144	4.174	2.370	6.544	4	79.691	1.414	81.105	87	4.01.02
562.458	11.943	1.808.794	200.707	2.009.501	—	25.489	29.892	55.381	—	595.222	21.519	616.741	—	4.01.03
7.834	135	26.716	1.123	27.839	25.237	426	12	438	245	7.834	135	7.969	7.466	4.01.04
<b>1.203.766</b>	<b>31.764</b>	<b>3.502.850</b>	<b>410.858</b>	<b>3.913.708</b>	<b>25.381</b>	<b>69.799</b>	<b>49.368</b>	<b>119.167</b>	<b>249</b>	<b>1.253.858</b>	<b>42.071</b>	<b>1.295.929</b>	<b>7.553</b>	<b>4.01</b>
8.319	1.916	37.211	3.924	41.135	—	642	89	731	—	8.806	2.013	10.819	—	4.02.01
16.813	—	91.963	901	92.864	1.820	1.355	1.568	2.923	27	20.133	195	20.328	544	4.02.02
401	—	1.620	160	1.780	—	30	5	35	—	401	—	401	—	4.02.03
634	1.978	4.812	4.792	9.604	—	467	508	975	—	1.001	2.134	3.135	—	4.02.04
<b>26.167</b>	<b>3.894</b>	<b>135.606</b>	<b>9.777</b>	<b>145.383</b>	<b>1.820</b>	<b>2.494</b>	<b>2.170</b>	<b>4.664</b>	<b>27</b>	<b>30.341</b>	<b>4.342</b>	<b>34.683</b>	<b>544</b>	<b>4.02</b>
<b>1.229.933</b>	<b>35.658</b>	<b>3.638.456</b>	<b>420.635</b>	<b>4.059.091</b>	<b>27.201</b>	<b>72.293</b>	<b>51.538</b>	<b>123.831</b>	<b>276</b>	<b>1.284.199</b>	<b>46.413</b>	<b>1.330.612</b>	<b>8.097</b>	<b>4</b>
<b>N E T O</b>														
1.610.167	29.293	3.947.233	573.891	4.521.124	—	87.474	30.588	118.062	—	1.659.646	31.567	1.691.213	—	4.01.01
130.221	2.537	397.716	39.217	436.933	—	9.476	1.899	11.375	—	135.557	2.774	138.331	—	4.01.02
354.739	11.229	1.241.878	151.288	1.393.166	—	24.655	20.550	45.205	—	398.769	32.476	431.245	—	4.01.03
29.819	996	99.384	6.390	105.774	104.422	2.313	381	2.694	2.662	29.819	996	30.815	30.368	4.01.04
<b>2.124.946</b>	<b>44.055</b>	<b>5.686.211</b>	<b>770.786</b>	<b>6.456.997</b>	<b>104.422</b>	<b>123.918</b>	<b>53.418</b>	<b>177.336</b>	<b>2.662</b>	<b>2.223.791</b>	<b>67.813</b>	<b>2.291.604</b>	<b>30.368</b>	<b>4.01</b>
39.673	449	151.899	10.353	162.252	—	3.563	1.514	5.077	—	44.758	449	45.207	—	4.02.01
13.921	—	48.334	5.958	54.292	5.754	1.113	1.164	2.277	173	17.940	—	17.940	3.639	4.02.02
3.526	99	14.781	1.406	16.187	415	399	178	577	8	5.102	99	5.201	207	4.02.03
6.423	—	34.576	2.365	36.941	260	1.218	118	1.336	4	6.809	—	6.809	111	4.02.04
<b>63.543</b>	<b>548</b>	<b>249.590</b>	<b>20.082</b>	<b>269.672</b>	<b>6.429</b>	<b>6.293</b>	<b>2.974</b>	<b>9.267</b>	<b>185</b>	<b>74.609</b>	<b>548</b>	<b>75.157</b>	<b>3.957</b>	<b>4.02</b>
<b>2.188.489</b>	<b>44.603</b>	<b>5.935.801</b>	<b>790.868</b>	<b>6.726.669</b>	<b>110.851</b>	<b>130.211</b>	<b>56.392</b>	<b>186.603</b>	<b>2.847</b>	<b>2.298.400</b>	<b>68.361</b>	<b>2.366.761</b>	<b>34.325</b>	<b>4</b>

N. classificazione	RAMO, CLASSI E CATEGORIE DI ATTIVITA' ECONOMICA	DIRIGENTI E IMPIEGATI						OPERAI, MANOVALI, SOVRIGLIANTI E SIMILI			
		Retribuzioni lorde		Ritenute a carico del personale		Contributi e spese a carico dei datori di lavoro		Retribuzioni lorde		Ritenute a carico del personale	
		stipendi	altre	per previdenza sociale e gestioni collegate	erariali	per previdenza sociale e gestioni collegate	altri	salari e stipendi	altre	per previdenza sociale e gestioni collegate	erariali
F R I U L I - V E											
4.01.01	Costruzioni edili. . . . .	67.202	7.433	1.108	1.624	16.984	637	1.054.928	158.001	24.063	6.163
4.01.02	Movimenti di terra e lavori stradali.	12.520	1.880	282	351	2.187	422	154.579	25.609	3.207	1.106
4.01.03	Edilizia specializzata. . . . .	38.626	5.605	690	1.320	7.719	8.537	133.548	28.709	3.728	721
4.01.04	Edil. minore ed attiv. ausil. edilizia.	—	—	—	—	—	—	21.620	1.466	539	88
<b>4.01</b>	<b>Industrie delle costruzioni. . .</b>	<b>118.348</b>	<b>14.918</b>	<b>2.080</b>	<b>3.295</b>	<b>26.890</b>	<b>9.596</b>	<b>1.364.675</b>	<b>213.785</b>	<b>31.537</b>	<b>8.078</b>
4.02.01	Imp. riscaldam., ventilaz., sanitari.	200	—	—	—	39	—	18.569	800	158	5
4.02.02	Imp. di produz. e trasf. energ. elettrica	198	—	7	—	73	—	5.255	403	102	22
4.02.03	Imp. teleg., telef. e radiotelegrafonici	—	—	—	—	—	—	—	—	—	—
4.02.04	Manutenzione e conduzione impianti.	1.057	378	9	75	250	17	282	1.457	81	106
<b>4.02</b>	<b>Ind. installazione impianti. . .</b>	<b>1.455</b>	<b>378</b>	<b>16</b>	<b>75</b>	<b>362</b>	<b>17</b>	<b>24.106</b>	<b>2.660</b>	<b>341</b>	<b>133</b>
<b>4</b>	<b>COSTR. E INSTALL. IMPIANTI</b>	<b>119.803</b>	<b>15.296</b>	<b>2.096</b>	<b>3.370</b>	<b>27.252</b>	<b>9.613</b>	<b>1.388.781</b>	<b>216.445</b>	<b>31.878</b>	<b>8.211</b>
T E R R I T O R I O											
4.01.01	Costruzioni edili. . . . .	73.298	3.855	673	1.787	13.755	1.538	586.748	80.821	8.144	6.701
4.01.02	Movimenti di terra e lavori stradali.	14.856	822	215	310	2.664	5	161.100	18.108	1.835	1.187
4.01.03	Edilizia specializzata. . . . .	1.345	225	24	35	454	—	18.115	3.398	330	160
4.01.04	Edil. minore ed attiv. ausil. edilizia.	1.375	114	86	21	420	—	49.353	6.258	2.439	179
<b>4.01</b>	<b>Industrie delle costruzioni. . .</b>	<b>90.874</b>	<b>5.016</b>	<b>998</b>	<b>2.153</b>	<b>17.293</b>	<b>1.548</b>	<b>815.316</b>	<b>108.585</b>	<b>12.748</b>	<b>8.227</b>
4.02.01	Imp. riscaldam., ventilaz., sanitari.	7.478	629	89	232	1.925	—	79.432	3.266	554	1.215
4.02.02	Imp. di produz. e trasf. energ. elettrica	4.191	73	37	106	914	—	40.206	1.498	360	396
4.02.03	Imp. teleg., telef. e radiotelegrafonici	6.443	756	48	252	1.135	—	4.398	676	21	51
4.02.04	Manutenzione e conduzione impianti.	—	—	—	—	—	—	2.161	148	19	13
<b>4.02</b>	<b>Ind. installazione impianti. . .</b>	<b>18.112</b>	<b>1.458</b>	<b>174</b>	<b>590</b>	<b>3.974</b>	<b>—</b>	<b>126.197</b>	<b>5.588</b>	<b>954</b>	<b>1.675</b>
<b>4</b>	<b>COSTR. E INSTALL. IMPIANTI</b>	<b>108.986</b>	<b>6.474</b>	<b>1.172</b>	<b>2.743</b>	<b>21.267</b>	<b>1.543</b>	<b>941.513</b>	<b>114.173</b>	<b>13.702</b>	<b>9.902</b>
L I G U R I A											
4.01.01	Costruzioni edili. . . . .	318.320	30.535	5.246	9.859	68.481	5.504	2.797.538	492.103	61.930	24.422
4.01.02	Movimenti di terra e lavori stradali.	12.218	976	346	288	2.101	4	120.157	25.300	2.456	898
4.01.03	Edilizia specializzata. . . . .	22.802	3.714	320	779	3.459	440	452.062	35.000	10.186	6.564
4.01.04	Edil. minore ed attiv. ausil. edilizia.	439	20	25	3	116	32	72.358	7.809	1.808	359
<b>4.01</b>	<b>Industrie delle costruzioni. . .</b>	<b>353.779</b>	<b>35.245</b>	<b>5.937</b>	<b>10.929</b>	<b>74.157</b>	<b>5.980</b>	<b>3.442.115</b>	<b>560.212</b>	<b>76.380</b>	<b>32.243</b>
4.02.01	Imp. riscaldam., ventilaz., sanitari.	1.175	65	11	18	301	—	164.195	5.594	3.138	2.193
4.02.02	Imp. di produz. e trasf. energ. elettrica	59.271	5.060	1.500	2.026	9.233	1.584	124.490	9.908	2.169	1.700
4.02.03	Imp. teleg., telef. e radiotelegrafonici	16.586	3.647	380	817	3.401	—	36.227	5.949	594	475
4.02.04	Manutenzione e conduzione impianti.	4.792	405	59	175	303	—	14.097	1.631	250	340
<b>4.02</b>	<b>Ind. installazione impianti. . .</b>	<b>81.824</b>	<b>9.177</b>	<b>1.950</b>	<b>3.036</b>	<b>13.238</b>	<b>1.584</b>	<b>339.009</b>	<b>23.082</b>	<b>6.151</b>	<b>4.708</b>
<b>4</b>	<b>COSTR. E INSTALL. IMPIANTI</b>	<b>435.603</b>	<b>44.422</b>	<b>7.887</b>	<b>13.965</b>	<b>87.395</b>	<b>7.564</b>	<b>3.781.124</b>	<b>583.294</b>	<b>82.531</b>	<b>36.951</b>

## ORE DI LAVORO E RELATIVE SPESE

secondo gruppi di posizioni nella professione e titolo di spesa  
e categoria di attività economica

APPRENDISTI		T O T A L E												N. classif- cazione
Contributi e spese a carico dei datori di lavoro		Retribuzioni lorde				Ritenute a carico del personale				Contributi e spese a carico dei datori di lavoro				
per previ- denza sociale e gestioni collegate	altri	salari e stipendi	altre	Totale	per il personale delle unità artigiane	per previ- denza sociale e gestioni collegate	erariali	Totale	delle unità artigiane	per previ- denza sociale e gestioni collegate	altri	Totale	delle unità artigiane	
<b>NEZIA GIULIA</b>														
417.207	7.332	1.122.130	165.434	1.287.564	—	25.171	7.787	32.958	—	434.191	7.969	442.160	—	4.01.01
58.183	2.935	167.099	27.489	194.588	—	3.489	1.457	4.946	—	60.370	3.357	63.727	—	4.01.02
50.955	13.698	172.174	34.314	206.488	—	4.418	2.041	6.459	—	58.674	22.235	80.909	—	4.01.03
7.288	199	21.620	1.466	23.086	22.606	539	88	627	557	7.288	199	7.487	7.317	4.01.04
<b>583.683</b>	<b>24.164</b>	<b>1.488.023</b>	<b>228.708</b>	<b>1.711.726</b>	<b>22.606</b>	<b>33.617</b>	<b>11.373</b>	<b>44.990</b>	<b>557</b>	<b>560.523</b>	<b>33.760</b>	<b>594.283</b>	<b>7.317</b>	<b>4.01</b>
6.917	—	18.769	800	19.569	—	158	5	163	—	6.956	—	6.956	—	4.02.01
1.448	149	5.453	403	5.856	967	109	22	131	57	1.521	149	1.670	240	4.02.02
—	—	—	—	—	—	—	—	—	—	—	—	—	—	4.02.03
66	685	1.339	1.835	3.174	—	90	181	271	—	316	702	1.018	—	4.02.04
<b>8.431</b>	<b>884</b>	<b>25.561</b>	<b>3.038</b>	<b>28.599</b>	<b>967</b>	<b>357</b>	<b>208</b>	<b>565</b>	<b>57</b>	<b>8.793</b>	<b>851</b>	<b>9.644</b>	<b>240</b>	<b>4.02</b>
<b>542.064</b>	<b>24.998</b>	<b>1.508.584</b>	<b>231.741</b>	<b>1.740.325</b>	<b>23.573</b>	<b>33.974</b>	<b>11.581</b>	<b>45.555</b>	<b>614</b>	<b>569.316</b>	<b>34.611</b>	<b>603.927</b>	<b>7.557</b>	<b>4</b>
<b>DI TRIESTE</b>														
190.180	3.042	660.046	84.676	744.722	2.135	8.817	8.488	17.305	39	203.935	4.580	208.515	721	4.01.01
51.528	194	175.956	18.930	194.886	—	2.050	1.497	3.547	—	54.192	199	54.391	—	4.01.02
7.064	9	19.460	3.623	23.083	—	354	195	549	—	7.518	9	7.527	—	4.01.03
13.759	23	50.728	6.372	57.100	25.204	2.525	200	2.725	407	14.179	23	14.202	7.714	4.01.04
<b>262.531</b>	<b>3.268</b>	<b>906.190</b>	<b>113.601</b>	<b>1.019.791</b>	<b>27.339</b>	<b>13.746</b>	<b>10.380</b>	<b>24.126</b>	<b>446</b>	<b>279.824</b>	<b>4.811</b>	<b>284.635</b>	<b>8.435</b>	<b>4.01</b>
25.722	263	86.910	3.895	90.805	—	643	1.447	2.090	—	27.647	263	27.910	—	4.02.01
11.943	36	44.397	1.571	45.968	4.220	397	502	899	69	12.857	36	12.893	999	4.02.02
1.319	—	10.841	1.432	12.273	—	69	303	372	—	2.454	—	2.454	—	4.02.03
869	—	2.161	148	2.309	—	19	13	32	—	869	—	869	—	4.02.04
<b>39.853</b>	<b>299</b>	<b>144.309</b>	<b>7.046</b>	<b>151.355</b>	<b>4.220</b>	<b>1.128</b>	<b>2.265</b>	<b>3.393</b>	<b>69</b>	<b>43.827</b>	<b>299</b>	<b>44.126</b>	<b>999</b>	<b>4.02</b>
<b>302.384</b>	<b>3.567</b>	<b>1.050.499</b>	<b>120.647</b>	<b>1.171.146</b>	<b>31.559</b>	<b>14.874</b>	<b>12.645</b>	<b>27.519</b>	<b>515</b>	<b>323.651</b>	<b>5.110</b>	<b>328.761</b>	<b>9.434</b>	<b>4</b>
<b>RIA</b>														
1.068.118	21.221	3.115.858	522.638	3.638.496	—	67.176	34.281	101.457	—	1.136.599	26.725	1.163.324	—	4.01.01
52.875	935	132.375	26.276	158.651	100	2.802	1.186	3.988	—	54.976	939	55.915	11	4.01.02
190.916	2.617	474.864	38.714	513.578	—	10.506	7.343	17.849	—	194.375	3.057	197.432	—	4.01.03
22.390	1.299	72.797	7.829	80.626	80.499	1.833	362	2.195	2.193	22.506	1.331	23.837	23.802	4.01.04
<b>1.334.299</b>	<b>26.072</b>	<b>3.795.894</b>	<b>595.457</b>	<b>4.391.351</b>	<b>80.599</b>	<b>82.317</b>	<b>43.172</b>	<b>125.489</b>	<b>2.193</b>	<b>1.408.456</b>	<b>32.052</b>	<b>1.440.508</b>	<b>23.813</b>	<b>4.01</b>
41.068	159	165.370	5.659	171.029	—	3.149	2.211	5.360	—	41.369	159	41.528	—	4.02.01
42.754	5.362	183.761	14.968	198.729	5.829	3.669	3.726	7.395	102	51.987	6.946	58.933	1.896	4.02.02
11.079	—	52.813	9.596	62.409	—	974	1.292	2.266	—	14.480	—	14.480	—	4.02.03
4.436	—	18.889	2.036	20.925	220	309	515	824	4	4.739	—	4.739	72	4.02.04
<b>99.337</b>	<b>5.521</b>	<b>420.833</b>	<b>32.259</b>	<b>453.092</b>	<b>6.049</b>	<b>8.101</b>	<b>7.744</b>	<b>15.845</b>	<b>106</b>	<b>112.575</b>	<b>7.105</b>	<b>119.680</b>	<b>1.968</b>	<b>4.02</b>
<b>1.433.636</b>	<b>31.593</b>	<b>4.216.727</b>	<b>627.716</b>	<b>4.844.443</b>	<b>86.648</b>	<b>90.418</b>	<b>50.916</b>	<b>141.334</b>	<b>2.299</b>	<b>1.521.031</b>	<b>39.157</b>	<b>1.560.188</b>	<b>25.781</b>	<b>4</b>

N. classificazione	RAMO, CLASSI E CATEGORIE DI ATTIVITA' ECONOMICA	DIRIGENTI E IMPIEGATI						OPERAI, MANOVALI, SORVEGLIANTI E SIMILI			
		Retribuzioni lorde		Ritenute a carico del personale		Contributi e spese a carico dei datori di lavoro		Retribuzioni lorde		Ritenute a carico del personale	
		stipendi	altre	per previdenza sociale e gestioni collegate	erariali	per previdenza sociale e gestioni collegate	altri	salari e stipendi	altre	per previdenza sociale e gestioni collegate	erariali
E M I L I A -											
4.01.01	Costruzioni edili. . . . .	319.991	22.629	7.764	6.798	72.485	2.475	5.134.716	809.020	124.129	23.215
4.01.02	Movimenti di terra e lavori stradali.	69.122	5.691	1.087	1.379	17.957	38	701.825	114.532	16.507	2.817
4.01.03	Edilizia specializzata. . . . .	9.358	683	234	123	2.466	301	126.912	20.753	2.851	563
4.01.04	Edil. minore ed attiv. ausil. edilizia.	1.534	128	27	461	78	—	209.056	26.591	4.742	2.511
<b>4.01</b>	<b>Industrie delle costruzioni. . .</b>	<b>400.005</b>	<b>29.131</b>	<b>9.112</b>	<b>8.761</b>	<b>92.986</b>	<b>2.814</b>	<b>6.172.509</b>	<b>970.896</b>	<b>148.229</b>	<b>29.106</b>
4.02.01	Imp. riscaldam., ventilaz., sanitari.	19.338	1.243	354	462	4.465	50	107.519	9.881	2.327	584
4.02.02	Imp. di produz. e trasf. energ. elettrica	125.315	1.209	1.050	4.594	16.422	2.651	274.936	7.134	3.845	4.263
4.02.03	Imp. telegr., telef. e radiotelegrafonici	6.979	1.125	86	226	1.190	52	35.263	6.591	584	368
4.02.04	Manutenzione e conduzione impianti.	8.414	1.708	83	356	1.041	52	44.098	5.065	702	577
<b>4.02</b>	<b>Ind. installazione impianti. . .</b>	<b>160.046</b>	<b>5.285</b>	<b>1.573</b>	<b>5.638</b>	<b>23.118</b>	<b>2.805</b>	<b>461.816</b>	<b>28.671</b>	<b>7.458</b>	<b>5.792</b>
<b>4</b>	<b>COSTR. E INSTALL. IMPIANTI</b>	<b>560.051</b>	<b>34.416</b>	<b>10.685</b>	<b>14.399</b>	<b>116.104</b>	<b>5.619</b>	<b>6.634.325</b>	<b>999.567</b>	<b>155.687</b>	<b>34.898</b>
T o											
4.01.01	Costruzioni edili. . . . .	207.789	17.451	4.277	5.341	47.191	3.571	4.210.217	578.246	97.048	29.648
4.01.02	Movimenti di terra e lavori stradali.	23.234	1.682	633	630	5.838	470	430.563	48.260	11.839	2.889
4.01.03	Edilizia specializzata. . . . .	27.923	2.163	632	898	5.507	682	375.377	48.007	6.171	2.742
4.01.04	Edil. minore ed attiv. ausil. edilizia.	—	—	—	—	—	—	113.094	9.871	3.048	377
<b>4.01</b>	<b>Industrie delle costruzioni. . .</b>	<b>258.946</b>	<b>21.296</b>	<b>5.542</b>	<b>6.869</b>	<b>58.536</b>	<b>4.723</b>	<b>5.129.251</b>	<b>684.384</b>	<b>118.106</b>	<b>35.656</b>
4.02.01	Imp. riscaldam., ventilaz., sanitari.	72.152	4.599	894	2.775	11.877	—	110.558	12.780	1.844	1.017
4.02.02	Imp. di produz. e trasf. energ. elettrica	4.407	344	59	133	952	—	47.387	3.127	1.740	637
4.02.03	Imp. telegr., telef. e radiotelegrafonici	17.465	1.595	302	680	2.876	17	42.250	5.284	805	412
4.02.04	Manutenzione e conduzione impianti.	7.093	125	244	260	1.187	—	28.597	1.564	378	395
<b>4.02</b>	<b>Ind. installazione impianti. . .</b>	<b>101.117</b>	<b>6.663</b>	<b>1.499</b>	<b>3.848</b>	<b>16.892</b>	<b>17</b>	<b>228.792</b>	<b>22.755</b>	<b>4.767</b>	<b>2.461</b>
<b>4</b>	<b>COSTR. E INSTALL. IMPIANTI</b>	<b>360.063</b>	<b>27.959</b>	<b>7.041</b>	<b>10.717</b>	<b>75.428</b>	<b>4.740</b>	<b>5.358.043</b>	<b>707.139</b>	<b>122.873</b>	<b>38.117</b>
U M											
4.01.01	Costruzioni edili. . . . .	17.712	1.191	205	348	3.744	114	551.771	94.586	12.219	1.903
4.01.02	Movimenti di terra e lavori stradali.	1.629	40	15	11	69	—	18.475	2.987	201	68
4.01.03	Edilizia specializzata. . . . .	38.330	6.933	578	1.675	6.754	5.656	352.772	59.528	4.681	5.083
4.01.04	Edil. minore ed attiv. ausil. edilizia.	—	—	—	—	—	—	11.830	1.023	220	30
<b>4.01</b>	<b>Industrie delle costruzioni. . .</b>	<b>57.671</b>	<b>8.164</b>	<b>798</b>	<b>2.034</b>	<b>10.567</b>	<b>5.770</b>	<b>934.848</b>	<b>158.124</b>	<b>17.321</b>	<b>7.084</b>
4.02.01	Imp. riscaldam., ventilaz., sanitari.	3.320	544	41	129	696	—	5.603	766	77	14
4.02.02	Imp. di produz. e trasf. energ. elettrica	—	—	—	—	—	—	2.400	621	60	—
4.02.03	Imp. telegr., telef. e radiotelegrafonici	—	—	—	—	—	—	2.280	280	37	7
4.02.04	Manutenzione e conduzione impianti.	—	—	—	—	—	—	—	—	—	—
<b>4.02</b>	<b>Ind. installazione impianti. . .</b>	<b>3.320</b>	<b>544</b>	<b>41</b>	<b>129</b>	<b>696</b>	<b>—</b>	<b>10.283</b>	<b>1.667</b>	<b>174</b>	<b>21</b>
<b>4</b>	<b>COSTR. E INSTALL. IMPIANTI</b>	<b>60.991</b>	<b>8.708</b>	<b>839</b>	<b>2.163</b>	<b>11.263</b>	<b>5.770</b>	<b>945.131</b>	<b>159.791</b>	<b>17.495</b>	<b>7.105</b>



## ORE DI LAVORO E RELATIVE SPESE

secondo gruppi di posizioni nella professione e titolo di spesa  
e categoria di attività economica

APPRENDISTI		T O T A L E												N. classifi- cazione
Contributi e spese a carico dei datori di lavoro		Retribuzioni lorde				Ritenute a carico del personale				Contributi e spese a carico dei datori di lavoro				
per previdenza sociale e gestioni collegate	altri	salari e stipendi	altre	Totale	per il personale delle unità artigiane	per previdenza sociale e gestioni collegate	erariali	Totale	delle unità artigiane	per previdenza sociale e gestioni collegate	altri	Totale	delle unità artigiane	

## R O M A G N A

2.121.816	31.028	5.454.707	831.649	6.286.356	—	131.893	30.013	161.906	—	2.194.301	33.503	2.227.804	—	4.01.01
297.035	5.467	770.947	120.223	891.170	210	17.594	4.196	21.790	4	314.992	5.505	320.497	64	4.01.02
61.762	1.132	136.270	21.436	157.706	—	3.085	686	3.771	—	64.228	1.433	65.661	—	4.01.03
80.916	1.271	210.590	26.719	237.309	138.115	4.769	2.972	7.741	3.751	80.994	1.271	82.265	50.976	4.01.04
<b>2.561.529</b>	<b>38.898</b>	<b>6.572.514</b>	<b>1.000.027</b>	<b>7.572.541</b>	<b>138.325</b>	<b>157.341</b>	<b>37.867</b>	<b>195.208</b>	<b>3.755</b>	<b>2.654.515</b>	<b>41.712</b>	<b>2.696.227</b>	<b>51.040</b>	<b>4.01</b>
37.651	849	126.857	11.124	137.981	—	2.681	1.046	3.727	—	42.116	899	43.015	—	4.02.01
73.727	153	400.251	8.343	408.594	10.273	4.895	8.857	13.752	201	90.149	2.804	92.953	3.246	4.02.02
13.328	1.390	42.242	7.716	49.958	—	670	594	1.264	—	14.518	1.442	15.960	—	4.02.03
15.378	1.345	52.512	6.773	59.285	—	785	933	1.718	—	16.419	1.397	17.816	—	4.02.04
<b>140.034</b>	<b>3.737</b>	<b>621.862</b>	<b>33.956</b>	<b>655.818</b>	<b>10.273</b>	<b>9.031</b>	<b>11.430</b>	<b>20.461</b>	<b>201</b>	<b>163.202</b>	<b>6.542</b>	<b>169.744</b>	<b>3.246</b>	<b>4.02</b>
<b>2.701.613</b>	<b>42.635</b>	<b>7.194.376</b>	<b>1.033.983</b>	<b>8.228.359</b>	<b>148.598</b>	<b>166.372</b>	<b>49.297</b>	<b>215.669</b>	<b>3.956</b>	<b>2.817.717</b>	<b>48.254</b>	<b>2.885.971</b>	<b>54.286</b>	<b>4</b>

## S C A N A

1.614.094	34.449	4.418.006	595.697	5.013.703	3.262	101.325	34.989	136.314	210	1.661.285	38.020	1.699.305	1.520	4.01.01
174.827	2.112	453.797	49.942	503.739	38	12.472	3.519	15.991	2	180.665	2.582	183.247	15	4.01.02
123.979	25.895	403.300	50.170	453.470	—	6.803	3.640	10.443	—	129.486	26.577	156.063	—	4.01.03
37.101	670	113.094	9.871	122.965	122.965	3.048	377	3.425	3.425	37.101	670	37.771	37.771	4.01.04
<b>1.950.001</b>	<b>63.126</b>	<b>5.388.197</b>	<b>705.680</b>	<b>6.093.877</b>	<b>126.265</b>	<b>123.648</b>	<b>42.525</b>	<b>166.173</b>	<b>3.637</b>	<b>2.008.537</b>	<b>67.849</b>	<b>2.076.386</b>	<b>39.306</b>	<b>4.01</b>
35.007	470	182.710	17.379	200.089	—	2.738	3.792	6.530	—	46.884	470	47.354	—	4.02.01
17.208	412	51.794	3.471	55.265	2.144	1.799	770	2.569	33	18.160	412	18.572	462	4.02.02
18.441	530	59.715	6.879	66.594	—	1.107	1.092	2.199	—	21.317	547	21.864	—	4.02.03
7.072	300	35.690	1.689	37.379	1.253	622	655	1.277	53	8.259	300	8.559	280	4.02.04
<b>77.728</b>	<b>1.712</b>	<b>329.909</b>	<b>29.418</b>	<b>359.327</b>	<b>3.397</b>	<b>6.266</b>	<b>6.309</b>	<b>12.575</b>	<b>86</b>	<b>94.620</b>	<b>1.729</b>	<b>96.349</b>	<b>742</b>	<b>4.02</b>
<b>2.027.729</b>	<b>64.838</b>	<b>5.718.106</b>	<b>735.098</b>	<b>6.453.204</b>	<b>129.662</b>	<b>129.914</b>	<b>48.834</b>	<b>178.748</b>	<b>3.723</b>	<b>2.103.157</b>	<b>69.578</b>	<b>2.172.735</b>	<b>40.048</b>	<b>4</b>

## B R I A

266.424	2.571	569.483	95.777	665.260	—	12.424	2.251	14.675	—	270.168	2.685	272.853	—	4.01.01
7.594	554	20.104	3.027	23.131	—	216	79	295	—	7.663	554	8.217	—	4.01.02
128.389	4.613	391.102	66.461	457.563	—	5.259	6.758	12.017	—	135.143	10.269	145.412	—	4.01.03
4.959	120	11.830	1.023	12.853	12.853	220	30	250	250	4.959	120	5.079	5.079	4.01.04
<b>407.366</b>	<b>7.858</b>	<b>992.519</b>	<b>166.288</b>	<b>1.158.807</b>	<b>12.853</b>	<b>18.119</b>	<b>9.118</b>	<b>27.237</b>	<b>250</b>	<b>417.933</b>	<b>13.628</b>	<b>431.561</b>	<b>5.079</b>	<b>4.01</b>
1.692	60	8.923	1.310	10.233	—	118	143	261	—	2.388	60	2.448	—	4.02.01
1.331	—	2.400	621	3.021	—	60	—	60	—	1.331	—	1.331	—	4.02.02
721	—	2.280	280	2.560	—	37	7	44	—	721	—	721	—	4.02.03
—	—	—	—	—	—	—	—	—	—	—	—	—	—	4.02.04
<b>3.744</b>	<b>60</b>	<b>13.603</b>	<b>2.211</b>	<b>15.814</b>	<b>—</b>	<b>215</b>	<b>150</b>	<b>365</b>	<b>—</b>	<b>4.440</b>	<b>60</b>	<b>4.500</b>	<b>—</b>	<b>4.02</b>
<b>411.110</b>	<b>7.918</b>	<b>1.006.122</b>	<b>168.499</b>	<b>1.174.621</b>	<b>12.853</b>	<b>18.334</b>	<b>9.268</b>	<b>27.602</b>	<b>250</b>	<b>422.373</b>	<b>13.688</b>	<b>436.061</b>	<b>5.079</b>	<b>4</b>

Segue Tav. 11 — Spese per il personale (migliaia di lire) nel 1950,  
A — Stato e Regioni, per ramo, classe

N. classificazione	RAMO, CLASSI E CATEGORIE DI ATTIVITA' ECONOMICA	DIRIGENTI E IMPIEGATI						OPERAI, MANOVALI, SORVEGLIANTI E SIMILI			
		Retribuzioni lorde		Ritenute a carico del personale		Contributi e spese a carico dei datori di lavoro		Retribuzioni lorde		Ritenute a carico del personale	
		stipendi	altre	per previdenza sociale e gestioni collegate	erariali	per previdenza sociale e gestioni collegate	altri	salari e stipendi	altre	per previdenza sociale e gestioni collegate	erariali
M A R											
4.01.01	Costruzioni edili. . . . .	51.777	3.373	836	603	12.257	425	1.191.045	187.265	31.989	3.125
4.01.02	Movimenti di terra e lavori stradali.	10.001	713	178	211	2.582	4	102.843	15.925	2.366	256
4.01.03	Edilizia specializzata. . . . .	19.066	1.948	351	680	3.823	26	274.651	44.395	4.610	2.518
4.01.04	Edil. minore ed attiv. ausil. edilizia.	—	—	—	—	—	—	25.352	1.997	1.259	41
<b>4.01</b>	<b>Industrie delle costruzioni. . .</b>	<b>80.844</b>	<b>6.034</b>	<b>1.365</b>	<b>1.494</b>	<b>18.662</b>	<b>455</b>	<b>1.593.891</b>	<b>249.582</b>	<b>40.224</b>	<b>5.940</b>
4.02.01	Imp. riscaldam., ventilaz., sanitari.	1.274	237	23	7	468	—	8.366	1.155	138	23
4.02.02	Imp. di produz. e trasf. energ. elettrica	141	19	2	2	71	—	10.452	1.689	303	100
4.02.03	Imp. telegr., telef. e radiotelegrafonici	431	10	5	8	80	—	7.545	1.518	82	17
4.02.04	Manutenzione e conduzione impianti.	264	22	6	1	96	—	5.608	585	75	84
<b>4.02</b>	<b>Ind. installazione impianti. . .</b>	<b>2.110</b>	<b>288</b>	<b>36</b>	<b>18</b>	<b>715</b>	<b>—</b>	<b>31.971</b>	<b>4.947</b>	<b>598</b>	<b>224</b>
<b>4</b>	<b>COSTR. E INSTALL. IMPIANTI</b>	<b>82.954</b>	<b>6.322</b>	<b>1.401</b>	<b>1.512</b>	<b>19.377</b>	<b>455</b>	<b>1.625.862</b>	<b>254.529</b>	<b>40.822</b>	<b>6.164</b>
L A											
4.01.01	Costruzioni edili. . . . .	977.815	106.648	22.055	32.278	175.369	17.681	4.343.641	736.837	96.240	41.194
4.01.02	Movimenti di terra e lavori stradali.	134.282	12.636	1.713	4.268	24.776	18	657.178	87.604	14.937	8.748
4.01.03	Edilizia specializzata. . . . .	226.074	26.933	4.862	10.963	48.746	3.713	435.452	70.119	6.430	4.565
4.01.04	Edil. minore ed attiv. ausil. edilizia.	—	—	—	—	—	—	43.644	2.776	1.075	753
<b>4.01</b>	<b>Industrie delle costruzioni. . .</b>	<b>1.338.171</b>	<b>146.217</b>	<b>28.630</b>	<b>47.509</b>	<b>248.891</b>	<b>21.412</b>	<b>5.479.915</b>	<b>897.336</b>	<b>118.682</b>	<b>55.260</b>
4.02.01	Imp. riscaldam., ventilaz., sanitari.	55.047	4.876	959	1.910	10.217	48	245.039	23.207	4.420	3.211
4.02.02	Imp. di produz. e trasf. energ. elettrica	28.642	1.122	442	1.140	6.365	392	135.448	18.391	1.946	1.004
4.02.03	Imp. telegr., telef. e radiotelegrafonici	131.563	28.364	2.474	6.811	21.695	696	181.476	31.657	3.429	2.600
4.02.04	Manutenzione e conduzione impianti.	13.481	1.071	178	722	1.747	26	9.170	539	145	38
<b>4.02</b>	<b>Ind. installazione impianti. . .</b>	<b>228.733</b>	<b>35.433</b>	<b>4.053</b>	<b>10.583</b>	<b>40.024</b>	<b>1.162</b>	<b>571.133</b>	<b>73.794</b>	<b>9.940</b>	<b>6.853</b>
<b>4</b>	<b>COSTR. E INSTALL. IMPIANTI</b>	<b>1.566.904</b>	<b>181.650</b>	<b>32.683</b>	<b>58.092</b>	<b>288.915</b>	<b>22.574</b>	<b>6.051.048</b>	<b>971.130</b>	<b>128.622</b>	<b>62.113</b>
A B R U Z Z I											
4.01.01	Costruzioni edili. . . . .	26.356	2.994	470	521	5.596	1.245	551.272	86.199	15.373	1.381
4.01.02	Movimenti di terra e lavori stradali.	9.365	541	94	77	2.303	74	206.148	25.744	4.484	650
4.01.03	Edilizia specializzata. . . . .	91.624	14.880	1.507	4.020	18.386	11.079	744.475	137.397	13.139	9.487
4.01.04	Edil. minore ed attiv. ausil. edilizia.	—	—	—	—	—	—	14.135	727	545	290
<b>4.01</b>	<b>Industrie delle costruzioni. . .</b>	<b>127.345</b>	<b>18.415</b>	<b>2.071</b>	<b>4.618</b>	<b>26.285</b>	<b>12.398</b>	<b>1.516.030</b>	<b>250.067</b>	<b>33.541</b>	<b>11.808</b>
4.02.01	Imp. riscaldam., ventilaz., sanitari.	—	—	—	—	—	—	316	—	—	—
4.02.02	Imp. di produz. e trasf. energ. elettrica	34.327	3.186	567	1.477	6.104	2.947	143.312	23.543	2.241	1.465
4.02.03	Imp. telegr., telef. e radiotelegrafonici	—	—	—	—	—	—	831	192	—	—
4.02.04	Manutenzione e conduzione impianti.	—	—	—	—	—	—	1.980	524	—	35
<b>4.02</b>	<b>Ind. installazione impianti. . .</b>	<b>34.327</b>	<b>3.186</b>	<b>567</b>	<b>1.477</b>	<b>6.104</b>	<b>2.947</b>	<b>146.439</b>	<b>24.259</b>	<b>2.241</b>	<b>1.500</b>
<b>4</b>	<b>COSTR. E INSTALL. IMPIANTI</b>	<b>161.672</b>	<b>21.601</b>	<b>2.638</b>	<b>6.095</b>	<b>32.389</b>	<b>15.345</b>	<b>1.662.469</b>	<b>274.326</b>	<b>35.782</b>	<b>13.308</b>

## ORE DI LAVORO E RELATIVE SPESE

secondo gruppi di posizioni nella professione e titolo di spesa  
e categoria di attività economica

APPRENDISTI		T O T A L E												N. classifi- cazione
Contributi e spese a carico dei datori di lavoro		Retribuzioni lorde				Ritenute a carico del personale				Contributi e spese a carico dei datori di lavoro				
per previdenza sociale e gestioni collegate	altri	salari e stipendi	altre	Totale	per il personale delle unità artigiane	per previdenza sociale e gestioni collegate	erariali	Totale	delle unità artigiane	per previdenza sociale e gestioni collegate	altri	Totale	delle unità artigiane	
508.537	7.157	1.242.822	190.638	1.433.460	—	32.825	3.728	36.553	—	520.794	7.582	528.376	—	4.01.01
46.988	935	112.844	16.638	129.482	—	2.544	467	3.011	—	49.570	939	50.509	—	4.01.02
103.662	4.938	293.717	46.343	340.060	—	4.961	3.198	8.159	—	107.485	4.964	112.449	—	4.01.03
9.192	204	25.352	1.997	27.349	27.349	1.259	41	1.300	1.300	9.192	204	9.396	9.396	4.01.04
<b>668.379</b>	<b>13.234</b>	<b>1.674.735</b>	<b>255.616</b>	<b>1.930.351</b>	<b>27.349</b>	<b>41.589</b>	<b>7.434</b>	<b>49.023</b>	<b>1.300</b>	<b>687.041</b>	<b>13.689</b>	<b>700.730</b>	<b>9.396</b>	<b>4.01</b>
3.196	209	9.640	1.392	11.032	—	161	30	191	—	3.664	209	3.873	—	4.02.01
4.175	—	10.593	1.708	12.301	—	305	102	407	—	4.246	—	4.246	—	4.02.02
2.955	—	7.976	1.528	9.504	—	87	25	112	—	3.035	—	3.035	—	4.02.03
1.968	217	5.872	607	6.479	—	81	85	166	—	2.064	217	2.281	—	4.02.04
<b>12.294</b>	<b>426</b>	<b>34.081</b>	<b>5.235</b>	<b>39.316</b>	—	<b>634</b>	<b>242</b>	<b>876</b>	—	<b>13.009</b>	<b>426</b>	<b>13.435</b>	—	<b>4.02</b>
<b>680.673</b>	<b>13.660</b>	<b>1.708.816</b>	<b>260.851</b>	<b>1.969.667</b>	<b>27.349</b>	<b>42.223</b>	<b>7.676</b>	<b>49.899</b>	<b>1.300</b>	<b>700.050</b>	<b>14.115</b>	<b>714.165</b>	<b>9.396</b>	<b>4</b>
C H E														
1.694.663	30.729	5.321.456	843.485	6.164.941	—	118.295	73.472	191.767	—	1.870.032	48.410	1.918.442	—	4.01.01
229.902	2.474	791.460	100.240	891.700	—	16.650	13.016	29.666	—	254.678	2.492	257.170	—	4.01.02
165.319	3.701	661.526	97.052	758.578	—	11.292	15.528	26.820	—	214.065	7.414	221.479	—	4.01.03
12.087	335	43.644	2.776	46.420	46.220	1.075	753	1.828	1.265	12.087	335	12.422	12.909	4.01.04
<b>2.101.971</b>	<b>37.239</b>	<b>6.818.086</b>	<b>1.043.553</b>	<b>7.861.639</b>	<b>46.220</b>	<b>147.312</b>	<b>102.769</b>	<b>250.081</b>	<b>1.265</b>	<b>2.350.862</b>	<b>58.651</b>	<b>2.409.513</b>	<b>12.909</b>	<b>4.01</b>
86.831	3.322	300.086	28.083	328.169	—	5.379	5.121	10.500	—	97.048	3.370	100.418	—	4.02.01
43.561	1.109	164.090	19.513	183.603	4.820	2.388	2.144	4.532	173	49.926	1.501	51.427	3.638	4.02.02
63.831	858	313.039	60.021	373.060	195	5.903	9.411	15.314	5	85.526	1.554	87.080	66	4.02.03
2.350	—	22.651	1.610	24.261	352	323	760	1.083	—	4.097	26	4.123	62	4.02.04
<b>196.573</b>	<b>5.289</b>	<b>799.866</b>	<b>109.227</b>	<b>909.093</b>	<b>5.367</b>	<b>13.993</b>	<b>17.436</b>	<b>31.429</b>	<b>178</b>	<b>236.597</b>	<b>6.451</b>	<b>243.048</b>	<b>3.766</b>	<b>4.02</b>
<b>2.298.544</b>	<b>42.528</b>	<b>7.617.952</b>	<b>1.152.780</b>	<b>8.770.732</b>	<b>51.587</b>	<b>161.305</b>	<b>120.205</b>	<b>281.510</b>	<b>1.443</b>	<b>2.587.459</b>	<b>65.102</b>	<b>2.652.561</b>	<b>16.675</b>	<b>4</b>
Z I O														
233.949	8.476	577.628	89.193	666.821	—	15.843	1.902	17.745	—	239.545	9.721	249.266	—	4.01.01
65.955	1.830	215.513	26.285	241.798	—	4.578	727	5.305	—	68.258	1.904	70.162	—	4.01.02
309.310	7.754	836.099	152.277	988.376	—	14.646	13.507	28.153	—	327.696	18.833	346.529	—	4.01.03
3.745	210	14.135	727	14.862	14.862	545	290	835	835	3.745	210	3.955	3.955	4.01.04
<b>612.959</b>	<b>18.270</b>	<b>1.643.375</b>	<b>268.482</b>	<b>1.911.857</b>	<b>14.862</b>	<b>35.612</b>	<b>16.426</b>	<b>52.038</b>	<b>835</b>	<b>639.244</b>	<b>30.668</b>	<b>669.912</b>	<b>3.955</b>	<b>4.01</b>
154	—	316	—	316	—	—	—	—	—	154	—	154	—	4.02.01
74.845	7.124	177.639	26.729	204.368	225	2.808	2.942	5.750	2	80.949	10.071	91.020	76	4.02.02
467	—	831	192	1.023	—	—	—	—	—	467	—	467	—	4.02.03
1.225	—	1.980	524	2.504	—	—	35	35	—	1.225	—	1.225	—	4.02.04
<b>76.691</b>	<b>7.124</b>	<b>180.766</b>	<b>27.445</b>	<b>208.211</b>	<b>225</b>	<b>2.808</b>	<b>2.977</b>	<b>5.785</b>	<b>2</b>	<b>82.795</b>	<b>10.071</b>	<b>92.866</b>	<b>76</b>	<b>4.02</b>
<b>689.650</b>	<b>25.394</b>	<b>1.824.141</b>	<b>295.927</b>	<b>2.120.068</b>	<b>15.087</b>	<b>38.420</b>	<b>19.403</b>	<b>57.823</b>	<b>837</b>	<b>722.039</b>	<b>40.739</b>	<b>762.778</b>	<b>4.031</b>	<b>4</b>
E M O L I S E														

Segue Tav. 11 — Spese per il personale (migliaia di lire) nel 1950,

A — Stato e Regioni, per ramo, classe

N. classificazione	RAMO, CLASSI E CATEGORIE DI ATTIVITA' ECONOMICA	DIRIGENTI E IMPIEGATI						OPERAI, MANOVALI, SORVEGLIANTI E SIMILI			
		Retribuzioni lorde		Ritenute a carico del personale		Contributi e spese a carico dei datori di lavoro		Retribuzioni lorde		Ritenute a carico del personale	
		stipendi	altre	per previdenza sociale e gestioni collegate	erariali	per previdenza sociale e gestioni collegate	altri	salari e stipendi	altre	per previdenza sociale e gestioni collegate	erariali
4.01.01	Costruzioni edili. . . . .	152.191	9.483	3.348	2.628	34.957	2.131	1.532.181	167.701	29.640	3.546
4.01.02	Movimenti di terra e lavori stradali.	21.746	1.242	264	468	4.256	165	260.895	25.118	8.629	220
4.01.03	Edilizia specializzata. . . . .	35.404	3.628	502	846	6.173	300	278.829	40.127	5.154	3.057
4.01.04	Edil. minore ed attiv. ausil. edilizia.	550	—	—	—	—	—	22.937	546	718	10
<b>4.01</b>	<b>Industrie delle costruzioni. . .</b>	<b>209.891</b>	<b>14.353</b>	<b>4.114</b>	<b>3.942</b>	<b>45.386</b>	<b>2.596</b>	<b>2.094.842</b>	<b>233.492</b>	<b>44.141</b>	<b>6.833</b>
4.02.01	Imp. riscaldam., ventilaz., sanitari.	8.684	736	196	398	1.927	—	54.757	5.277	746	470
4.02.02	Imp. di produz. e trasf. energ. elettrica	7.177	214	75	161	2.193	—	32.750	1.332	572	353
4.02.03	Imp. telegr., telef. e radiotelegrafonici	11.602	3.492	206	645	2.090	—	42.946	9.821	711	648
4.02.04	Manutenzione e conduzione impianti.	3.093	897	26	189	217	34	17.693	2.749	253	144
<b>4.02</b>	<b>Ind. installazione impianti. . .</b>	<b>30.556</b>	<b>5.339</b>	<b>503</b>	<b>1.393</b>	<b>6.427</b>	<b>34</b>	<b>148.146</b>	<b>19.179</b>	<b>2.282</b>	<b>1.615</b>
<b>4</b>	<b>COSTR. E INSTALL. IMPIANTI</b>	<b>240.447</b>	<b>19.692</b>	<b>4.617</b>	<b>5.335</b>	<b>51.813</b>	<b>2.630</b>	<b>2.242.988</b>	<b>252.671</b>	<b>46.423</b>	<b>8.448</b>
C A M											
4.01.01	Costruzioni edili. . . . .	41.324	3.347	862	443	10.761	756	846.897	110.581	22.560	733
4.01.02	Movimenti di terra e lavori stradali.	9.853	1.096	151	168	2.224	26	250.656	24.932	4.920	219
4.01.03	Edilizia specializzata. . . . .	3.422	245	61	104	623	10	78.483	16.018	3.510	313
4.01.04	Edil. minore ed attiv. ausil. edilizia.	—	—	—	—	—	—	42.035	1.365	719	10
<b>4.01</b>	<b>Industrie delle costruzioni . .</b>	<b>54.599</b>	<b>4.688</b>	<b>1.074</b>	<b>715</b>	<b>13.608</b>	<b>792</b>	<b>1.218.071</b>	<b>152.896</b>	<b>31.709</b>	<b>1.275</b>
4.02.01	Imp. riscaldam., ventilaz., sanitari.	15	—	—	—	4	—	6.269	477	96	4
4.02.02	Imp. di produz. e trasf. energ. elettrica	1.323	128	15	40	288	—	18.562	1.482	1.030	36
4.02.03	Imp. telegr., telef. e radiotelegrafonici	2.247	847	42	124	455	—	9.329	2.221	155	133
4.02.04	Manutenzione e conduzione impianti.	468	39	3	1	154	—	3.528	426	36	3
<b>4.02</b>	<b>Ind. installazione impianti. . .</b>	<b>4.053</b>	<b>1.014</b>	<b>60</b>	<b>165</b>	<b>901</b>	<b>—</b>	<b>37.688</b>	<b>4.606</b>	<b>1.317</b>	<b>176</b>
<b>4</b>	<b>COSTR. E INSTALL. IMPIANTI</b>	<b>58.652</b>	<b>5.702</b>	<b>1.134</b>	<b>880</b>	<b>14.509</b>	<b>792</b>	<b>1.255.759</b>	<b>157.502</b>	<b>33.026</b>	<b>1.451</b>
P U											
4.01.01	Costruzioni edili. . . . .	16.237	1.107	188	390	3.836	5	240.924	28.325	4.231	439
4.01.02	Movimenti di terra e lavori stradali.	5.415	427	48	60	876	40	72.757	6.376	3.000	51
4.01.03	Edilizia specializzata. . . . .	2.859	201	17	133	613	—	45.930	5.345	628	143
4.01.04	Edil. minore ed attiv. ausil. edilizia.	—	—	—	—	—	—	5.489	865	146	—
<b>4.01</b>	<b>Industrie delle costruzioni . .</b>	<b>24.511</b>	<b>1.735</b>	<b>253</b>	<b>583</b>	<b>5.325</b>	<b>45</b>	<b>365.100</b>	<b>40.911</b>	<b>8.005</b>	<b>633</b>
4.02.01	Imp. riscaldam., ventilaz., sanitari.	—	—	—	—	—	—	—	—	—	—
4.02.02	Imp. di produz. e trasf. energ. elettrica	—	—	—	—	—	—	—	—	—	—
4.02.03	Imp. telegr., telef. e radiotelegrafonici	—	—	—	—	—	—	—	—	—	—
4.02.04	Manutenzione e conduzione impianti.	489	382	7	24	131	17	3.842	1.126	56	84
<b>4.02</b>	<b>Ind. installazione impianti. . .</b>	<b>489</b>	<b>382</b>	<b>7</b>	<b>24</b>	<b>131</b>	<b>17</b>	<b>3.842</b>	<b>1.126</b>	<b>56</b>	<b>84</b>
<b>4</b>	<b>COSTR. E INSTALL. IMPIANTI</b>	<b>25.000</b>	<b>2.117</b>	<b>260</b>	<b>607</b>	<b>5.456</b>	<b>62</b>	<b>368.942</b>	<b>42.037</b>	<b>8.061</b>	<b>717</b>
B A S I											



## ORE DI LAVORO E RELATIVE SPESE

secondo gruppi di posizioni nella professione e titolo di spesa  
e categoria di attività economica

APPRENDISTI		T O T A L E												N. classifi- cazione
Contributi e spese a carico dei datori di lavoro		Retribuzioni lorde				Ritenute a carico del personale				Contributi e spese a carico dei datori di lavoro				
per previ- denza sociale e gestioni collegate	altri	salari e stipendi	altre	Totale	per il personale delle unità artigiane	per previ- denza sociale e gestioni collegate	erariali	Totale	delle unità artigiane	per previ- denza sociale e gestioni collegate	altri	Totale	delle unità artigiane	
<b>P A N I A</b>														
685.559	21.266	1.684.372	177.184	1.861.556	—	32.988	6.174	39.162	—	720.516	23.397	743.913	—	4.01.01
109.905	2.381	282.641	26.360	309.001	—	8.893	688	9.581	—	114.161	2.546	116.707	—	4.01.02
109.124	175	314.233	43.755	357.988	—	5.656	3.903	9.559	—	115.297	475	115.772	—	4.01.03
8.102	36	23.487	546	24.033	24.033	718	10	728	728	8.102	36	8.138	8.138	4.01.04
<b>912.690</b>	<b>23.858</b>	<b>2.304.733</b>	<b>247.845</b>	<b>2.552.578</b>	<b>24.033</b>	<b>48.255</b>	<b>10.775</b>	<b>59.030</b>	<b>728</b>	<b>958.076</b>	<b>26.454</b>	<b>984.530</b>	<b>8.138</b>	<b>4.01</b>
16.496	195	63.441	6.013	69.454	—	942	868	1.810	—	18.423	195	18.618	—	4.02.01
11.942	—	39.927	1.546	41.473	3.249	647	514	1.161	39	14.135	—	14.135	1.258	4.02.02
16.418	—	54.548	13.313	67.861	287	917	1.293	2.210	—	18.508	—	18.508	116	4.02.03
7.769	647	20.786	3.646	24.432	212	279	333	612	—	7.986	681	8.667	81	4.02.04
<b>52.625</b>	<b>842</b>	<b>178.702</b>	<b>24.518</b>	<b>203.220</b>	<b>3.748</b>	<b>2.785</b>	<b>3.008</b>	<b>5.793</b>	<b>39</b>	<b>59.052</b>	<b>876</b>	<b>59.928</b>	<b>1.455</b>	<b>4.02</b>
<b>965.315</b>	<b>24.700</b>	<b>2.483.435</b>	<b>272.363</b>	<b>2.755.798</b>	<b>27.781</b>	<b>51.040</b>	<b>13.783</b>	<b>64.823</b>	<b>767</b>	<b>1.017.128</b>	<b>27.330</b>	<b>1.044.458</b>	<b>9.593</b>	<b>4</b>
<b>G L I A</b>														
399.474	8.427	888.221	113.928	1.002.149	—	23.422	1.176	24.598	—	410.235	9.183	419.418	—	4.01.01
120.415	4.542	260.509	26.028	286.537	86	5.071	387	5.458	—	122.639	4.568	127.207	—	4.01.02
47.191	513	81.905	16.263	98.168	—	3.571	417	3.988	—	47.814	523	48.337	—	4.01.03
12.602	370	42.035	1.365	43.400	43.206	719	10	729	726	12.602	370	12.972	12.883	4.01.04
<b>579.682</b>	<b>13.852</b>	<b>1.272.670</b>	<b>157.584</b>	<b>1.430.254</b>	<b>43.292</b>	<b>32.783</b>	<b>1.990</b>	<b>34.773</b>	<b>726</b>	<b>593.290</b>	<b>14.644</b>	<b>607.934</b>	<b>12.883</b>	<b>4.01</b>
2.157	—	6.284	477	6.761	—	96	4	100	—	2.161	—	2.161	—	4.02.01
7.073	478	19.885	1.610	21.495	911	1.045	76	1.121	33	7.361	478	7.839	252	4.02.02
3.489	—	11.576	3.068	14.644	—	197	257	454	—	3.944	—	3.944	—	4.02.03
1.498	310	3.996	465	4.461	458	39	4	43	2	1.652	310	1.962	182	4.02.04
<b>14.217</b>	<b>788</b>	<b>41.741</b>	<b>5.620</b>	<b>47.361</b>	<b>1.369</b>	<b>1.377</b>	<b>341</b>	<b>1.718</b>	<b>35</b>	<b>15.118</b>	<b>788</b>	<b>15.906</b>	<b>484</b>	<b>4.02</b>
<b>593.899</b>	<b>14.640</b>	<b>1.314.411</b>	<b>163.204</b>	<b>1.477.615</b>	<b>44.661</b>	<b>34.160</b>	<b>2.331</b>	<b>36.491</b>	<b>761</b>	<b>608.408</b>	<b>15.432</b>	<b>623.840</b>	<b>13.317</b>	<b>4</b>
<b>L I C A T A</b>														
108.929	961	257.161	29.432	286.593	—	4.419	829	5.248	—	112.765	966	113.731	—	4.01.01
36.661	461	78.172	6.803	84.975	—	3.048	111	3.159	—	37.537	501	38.038	—	4.01.02
20.640	—	48.789	5.546	54.335	—	645	276	921	—	21.253	—	21.253	—	4.01.03
2.704	57	5.489	865	6.354	6.354	146	—	146	146	2.704	57	2.761	2.761	4.01.04
<b>168.934</b>	<b>1.479</b>	<b>389.611</b>	<b>42.646</b>	<b>432.257</b>	<b>6.354</b>	<b>8.258</b>	<b>1.216</b>	<b>9.474</b>	<b>146</b>	<b>174.259</b>	<b>1.524</b>	<b>175.783</b>	<b>2.761</b>	<b>4.01</b>
—	—	—	—	—	—	—	—	—	—	—	—	—	—	4.02.01
—	—	—	—	—	—	—	—	—	—	—	—	—	—	4.02.02
—	—	—	—	—	—	—	—	—	—	—	—	—	—	4.02.03
1.384	505	4.331	1.508	5.839	—	63	108	171	—	1.515	522	2.037	—	4.02.04
<b>1.384</b>	<b>505</b>	<b>4.331</b>	<b>1.508</b>	<b>5.839</b>	—	<b>63</b>	<b>108</b>	<b>171</b>	—	<b>1.515</b>	<b>522</b>	<b>2.037</b>	—	<b>4.02</b>
<b>170.318</b>	<b>1.984</b>	<b>393.942</b>	<b>44.154</b>	<b>438.096</b>	<b>6.354</b>	<b>8.321</b>	<b>1.324</b>	<b>9.645</b>	<b>146</b>	<b>175.774</b>	<b>2.046</b>	<b>177.820</b>	<b>2.761</b>	<b>4</b>

Segue Tav. 11 — Spese per il personale (migliaia di lire) nel 1950,

A — Stato e Regioni, per ramo, classe

N. classificazione	RAMO, CLASSI E CATEGORIE DI ATTIVITA' ECONOMICA	DIRIGENTI E IMPIEGATI						OPERAI, MANOVALI, SORVEGLIANTI E SIMILI			
		Retribuzioni lorde		Ritenute a carico del personale		Contributi e spese a carico dei datori di lavoro		Retribuzioni lorde		Ritenute a carico del personale	
		stipendi	altre	per previdenza sociale e gestioni collegate	erariali	per previdenza sociale e gestioni collegate	altri	salari e stipendi	altre	per previdenza sociale e gestioni collegate	erariali
<b>C A L A</b>											
4.01.01	Costruzioni edili. . . . .	24.557	2.534	502	470	7.214	30	343.148	48.417	8.806	580
4.01.02	Movimenti di terra e lavori stradali.	1.076	91	146	4	112	67	105.782	11.220	3.203	104
4.01.03	Edilizia specializzata. . . . .	66.102	5.865	1.898	2.351	12.139	218	645.887	107.816	11.950	7.523
4.01.04	Edil. minore ed attiv. ausil. edilizia.	—	—	—	—	—	—	2.088	69	41	—
<b>4.01</b>	<b>Industrie delle costruzioni. . .</b>	<b>91.735</b>	<b>8.490</b>	<b>2.546</b>	<b>2.825</b>	<b>19.465</b>	<b>315</b>	<b>1.096.905</b>	<b>167.522</b>	<b>24.000</b>	<b>8.207</b>
4.02.01	Imp. riscaldam., ventilaz., sanitari.	—	—	—	—	—	—	1.809	251	31	14
4.02.02	Imp. di produz. e trasf. energ. elettrica	—	—	—	—	—	—	2.702	158	43	16
4.02.03	Imp. telegr., telef. e radiotelegrafonici	477	434	5	25	129	17	2.713	914	39	67
4.02.04	Manutenzione e conduzione impianti.	—	—	—	—	—	—	—	—	—	—
<b>4.02</b>	<b>Ind. installazione impianti. . .</b>	<b>477</b>	<b>434</b>	<b>5</b>	<b>25</b>	<b>129</b>	<b>17</b>	<b>7.224</b>	<b>1.323</b>	<b>113</b>	<b>97</b>
<b>4</b>	<b>COSTR. E INSTALL. IMPIANTI</b>	<b>92.212</b>	<b>8.924</b>	<b>2.551</b>	<b>2.850</b>	<b>19.594</b>	<b>332</b>	<b>1.104.129</b>	<b>168.845</b>	<b>24.113</b>	<b>8.304</b>
<b>S I C I</b>											
4.01.01	Costruzioni edili. . . . .	81.281	6.027	1.911	1.756	20.733	1.546	1.235.640	141.880	25.610	2.496
4.01.02	Movimenti di terra e lavori stradali.	21.719	1.693	525	428	5.820	230	429.691	43.509	9.148	985
4.01.03	Edilizia specializzata. . . . .	138.409	12.663	2.055	5.170	18.358	5.536	510.749	62.132	8.743	3.370
4.01.04	Edil. minore ed attiv. ausil. edilizia.	—	—	—	—	—	—	18.541	428	689	7
<b>4.01</b>	<b>Industrie delle costruzioni. . .</b>	<b>241.409</b>	<b>20.383</b>	<b>4.491</b>	<b>7.354</b>	<b>44.911</b>	<b>7.312</b>	<b>2.194.621</b>	<b>247.949</b>	<b>44.190</b>	<b>6.858</b>
4.02.01	Imp. riscaldam., ventilaz., sanitari.	101	49	2	4	6	—	24.006	4.607	384	309
4.02.02	Imp. di produz. e trasf. energ. elettrica	2.805	210	48	33	786	—	78.655	13.183	1.209	14
4.02.03	Imp. telegr., telef. e radiotelegrafonici	6.388	2.013	109	345	1.082	17	23.852	8.782	479	495
4.02.04	Manutenzione e conduzione impianti.	—	—	—	—	—	—	8.227	1.117	178	10
<b>4.02</b>	<b>Ind. installazione impianti. . .</b>	<b>9.294</b>	<b>2.272</b>	<b>159</b>	<b>382</b>	<b>1.874</b>	<b>17</b>	<b>134.740</b>	<b>27.689</b>	<b>2.250</b>	<b>828</b>
<b>4</b>	<b>COSTR. E INSTALL. IMPIANTI</b>	<b>250.703</b>	<b>22.655</b>	<b>4.650</b>	<b>7.736</b>	<b>46.785</b>	<b>7.329</b>	<b>2.329.361</b>	<b>275.638</b>	<b>46.440</b>	<b>7.686</b>
<b>S A R</b>											
4.01.01	Costruzioni edili. . . . .	52.108	2.586	950	1.330	11.833	345	568.703	76.410	15.462	1.784
4.01.02	Movimenti di terra e lavori stradali.	6.639	795	153	62	1.500	—	117.873	3.774	1.837	119
4.01.03	Edilizia specializzata. . . . .	62.838	10.141	787	2.049	13.572	38	446.409	80.510	7.306	3.819
4.01.04	Edil. minore ed attiv. ausil. edilizia.	—	—	—	—	—	—	4.659	180	39	4
<b>4.01</b>	<b>Industrie delle costruzioni. . .</b>	<b>121.585</b>	<b>13.522</b>	<b>1.890</b>	<b>3.441</b>	<b>26.905</b>	<b>383</b>	<b>1.137.644</b>	<b>160.874</b>	<b>24.644</b>	<b>5.726</b>
4.02.01	Imp. riscaldam., ventilaz., sanitari.	508	50	7	7	140	—	2.487	240	50	20
4.02.02	Imp. di produz. e trasf. energ. elettrica	2.200	60	55	—	730	—	6.725	120	222	34
4.02.03	Imp. telegr., telef. e radiotelegrafonici	453	—	7	10	104	—	4.913	—	229	63
4.02.04	Manutenzione e conduzione impianti.	—	—	—	—	—	—	—	—	—	—
<b>4.02</b>	<b>Ind. installazione impianti. . .</b>	<b>3.161</b>	<b>110</b>	<b>69</b>	<b>17</b>	<b>974</b>	<b>—</b>	<b>14.125</b>	<b>360</b>	<b>501</b>	<b>117</b>
<b>4</b>	<b>COSTR. E INSTALL. IMPIANTI</b>	<b>124.746</b>	<b>13.632</b>	<b>1.959</b>	<b>3.458</b>	<b>27.879</b>	<b>383</b>	<b>1.151.769</b>	<b>161.234</b>	<b>25.145</b>	<b>5.843</b>

## ORE DI LAVORO E RELATIVE SPESE

secondo gruppi di posizioni nella professione e titolo di spesa  
e categoria di attività economica

APPRENDISTI		T O T A L E												N. classifi- cazione
Contributi e spese a carico dei datori di lavoro		Retribuzioni lorde			Ritenute a carico del personale					Contributi e spese a carico dei datori di lavoro				
per previ- denza sociale e gestioni collegate	altri	salari e stipendi	altre	Totale	per il personale delle unità artigiane	per previ- denza sociale e gestioni collegate	erariali	Totale	delle unità artigiane	per previ- denza sociale e gestioni collegate	altri	Totale	delle unità artigiane	
<b>B R I A</b>														
170.196	1.188	367.705	50.951	418.656	—	9.308	1.050	10.358	—	177.410	1.218	178.628	—	4.01.01
48.689	406	106.858	11.311	118.169	49	3.349	108	3.457	—	48.801	473	49.274	21	4.01.02
300.958	1.959	711.989	113.681	825.670	—	13.848	9.874	23.722	—	313.097	2.177	315.274	—	4.01.03
629	20	2.088	69	2.157	2.157	41	—	41	41	629	20	649	649	4.01.04
<b>520.472</b>	<b>3.573</b>	<b>1.188.640</b>	<b>176.012</b>	<b>1.364.652</b>	<b>2.206</b>	<b>26.546</b>	<b>11.082</b>	<b>37.578</b>	<b>41</b>	<b>539.937</b>	<b>3.888</b>	<b>543.825</b>	<b>670</b>	<b>4.01</b>
622	—	1.809	251	2.060	—	31	14	45	—	622	—	622	—	4.02.01
802	—	2.702	158	2.860	—	43	16	59	—	802	—	802	—	4.02.02
960	368	3.190	1.348	4.538	—	44	92	136	—	1.089	385	1.474	—	4.02.03
—	—	—	—	—	—	—	—	—	—	—	—	—	—	4.02.04
<b>2.384</b>	<b>368</b>	<b>7.701</b>	<b>1.757</b>	<b>9.458</b>	—	<b>118</b>	<b>122</b>	<b>240</b>	—	<b>2.513</b>	<b>385</b>	<b>2.898</b>	—	<b>4.02</b>
<b>522.856</b>	<b>3.941</b>	<b>1.196.341</b>	<b>177.769</b>	<b>1.374.110</b>	<b>2.206</b>	<b>26.664</b>	<b>11.154</b>	<b>37.818</b>	<b>41</b>	<b>542.450</b>	<b>4.273</b>	<b>546.723</b>	<b>670</b>	<b>4</b>
<b>L I A</b>														
561.938	7.760	1.316.921	147.907	1.464.828	—	27.521	4.252	31.773	—	582.671	9.306	591.977	—	4.01.01
201.824	1.993	451.410	45.202	496.612	139	9.673	1.413	11.086	—	207.644	2.223	209.867	58	4.01.02
208.000	1.425	649.158	74.795	723.953	—	10.798	8.540	19.338	—	226.358	6.961	233.319	—	4.01.03
5.882	148	18.541	428	18.969	15.547	689	7	696	671	5.882	148	6.030	4.989	4.01.04
<b>977.644</b>	<b>11.326</b>	<b>2.436.030</b>	<b>268.332</b>	<b>2.704.362</b>	<b>15.686</b>	<b>48.681</b>	<b>14.212</b>	<b>62.893</b>	<b>671</b>	<b>1.022.555</b>	<b>18.638</b>	<b>1.041.193</b>	<b>5.047</b>	<b>4.01</b>
10.670	—	24.107	4.656	28.763	—	386	313	699	—	10.676	—	10.676	—	4.02.01
20.862	3.055	81.460	13.393	94.853	485	1.257	47	1.304	7	21.648	3.055	24.703	222	4.02.02
11.259	769	30.240	10.795	41.035	—	588	840	1.428	—	12.341	786	13.127	—	4.02.03
4.153	—	8.227	1.117	9.344	—	178	10	188	—	4.153	—	4.153	—	4.02.04
<b>46.944</b>	<b>3.824</b>	<b>144.034</b>	<b>29.961</b>	<b>173.995</b>	<b>485</b>	<b>2.409</b>	<b>1.210</b>	<b>3.619</b>	<b>7</b>	<b>48.818</b>	<b>3.841</b>	<b>52.659</b>	<b>222</b>	<b>4.02</b>
<b>1.024.588</b>	<b>15.150</b>	<b>2.580.064</b>	<b>298.293</b>	<b>2.878.357</b>	<b>16.171</b>	<b>51.090</b>	<b>15.422</b>	<b>66.512</b>	<b>678</b>	<b>1.071.373</b>	<b>22.479</b>	<b>1.093.852</b>	<b>5.269</b>	<b>4</b>
<b>D E G N A</b>														
247.785	1.759	620.811	78.996	699.807	322	16.412	3.114	19.526	—	259.618	2.104	261.722	—	4.01.01
46.747	216	124.512	4.569	129.081	—	1.990	181	2.171	—	48.247	216	48.463	—	4.01.02
186.605	1.176	509.247	90.651	599.898	—	8.093	5.868	13.961	—	200.177	1.214	201.391	—	4.01.03
1.948	99	4.659	180	4.839	4.839	39	4	43	43	1.948	99	2.047	2.047	4.01.04
<b>483.085</b>	<b>3.250</b>	<b>1.259.229</b>	<b>174.396</b>	<b>1.433.625</b>	<b>5.161</b>	<b>26.534</b>	<b>9.167</b>	<b>35.701</b>	<b>43</b>	<b>509.990</b>	<b>3.633</b>	<b>513.623</b>	<b>2.047</b>	<b>4.01</b>
902	—	2.995	290	3.285	—	57	27	84	—	1.042	—	1.042	—	4.02.01
2.504	—	8.925	180	9.105	500	277	34	311	6	3.234	—	3.234	110	4.02.02
2.315	—	5.366	—	5.366	—	236	73	309	—	2.419	—	2.419	—	4.02.03
—	—	—	—	—	—	—	—	—	—	—	—	—	—	4.02.04
<b>5.721</b>	—	<b>17.286</b>	<b>470</b>	<b>17.756</b>	<b>500</b>	<b>570</b>	<b>134</b>	<b>704</b>	<b>6</b>	<b>6.695</b>	—	<b>6.695</b>	<b>110</b>	<b>4.02</b>
<b>488.806</b>	<b>3.250</b>	<b>1.276.515</b>	<b>174.866</b>	<b>1.451.381</b>	<b>5.661</b>	<b>27.104</b>	<b>9.301</b>	<b>36.405</b>	<b>49</b>	<b>516.685</b>	<b>3.633</b>	<b>520.318</b>	<b>2.157</b>	<b>4</b>

N. d'ordine	PROVINCIE	DIRIGENTI E IMPIEGATI						OPERAI, MANOVALI, SOVRIGLIANTI E SIMILI			
		Retribuzioni lorde		Ritenute a carico del personale		Contributi e spese a carico dei datori di lavoro		Retribuzioni lorde		Ritenute a carico del personale	
		stipendi	altre	per previdenza sociale e gestioni collegate	erariali	per previdenza sociale e gestioni collegate	altri	salari e stipendi	altre	per previdenza sociale e gestioni collegate	erariali
1	Alessandria . . . . .	15.503	1.785	304	160	4.597	190	480.068	75.688	11.554	1.405
2	Asti . . . . .	2.903	221	37	58	659	2	138.693	16.319	3.972	702
3	Cuneo . . . . .	24.941	3.201	518	722	5.088	1.544	434.335	58.975	8.327	1.743
4	Novara . . . . .	90.826	11.459	1.487	2.604	18.688	635	909.832	150.968	18.461	7.592
5	Torino . . . . .	570.449	77.271	9.887	19.324	116.404	14.240	4.101.324	736.163	85.455	46.413
6	Vercelli . . . . .	48.187	6.729	746	1.042	12.063	442	653.278	127.803	16.206	4.055
7	Aosta (Valle di) . . . . .	86.154	8.612	1.743	3.728	16.254	4.509	689.344	95.653	12.072	10.256
8	Bergamo . . . . .	75.095	10.085	1.282	2.723	15.505	1.164	1.143.855	167.694	28.453	7.390
9	Brescia . . . . .	70.512	4.464	1.186	1.943	15.291	1.736	1.620.325	279.494	43.670	10.093
10	Como . . . . .	39.765	3.549	625	868	8.839	218	1.086.112	174.279	28.158	6.909
11	Cremona . . . . .	12.894	906	386	322	2.385	165	322.064	123.890	7.444	4.871
12	Mantova . . . . .	15.857	538	559	123	4.180	38	411.483	33.269	9.545	2.450
13	Milano . . . . .	1.898.652	151.666	31.947	64.748	375.207	26.624	9.719.686	1.284.079	212.512	84.193
14	Pavia . . . . .	28.964	2.180	674	732	7.058	111	817.074	140.234	18.573	4.606
15	Sondrio . . . . .	121.671	12.472	2.583	4.987	25.997	6.248	1.340.153	202.209	21.184	21.205
16	Varese . . . . .	143.049	19.756	2.591	3.336	50.761	303	1.246.672	181.999	28.715	11.074
17	Bolzano . . . . .	141.933	17.644	2.384	4.807	26.516	5.892	1.235.836	164.132	33.417	17.481
18	Trento . . . . .	166.424	11.956	2.385	5.214	27.750	4.863	2.094.263	226.903	34.107	24.036
19	Belluno . . . . .	162.429	17.760	2.744	5.636	35.344	13.684	1.030.109	116.746	18.505	12.468
20	Padova . . . . .	56.232	4.571	990	1.479	14.665	1.656	743.100	114.771	17.564	4.578
21	Rovigo . . . . .	5.157	456	169	73	1.120	13	250.283	24.295	4.422	1.081
22	Treviso . . . . .	31.885	2.612	837	662	9.856	446	503.486	62.431	12.477	1.588
23	Venezia . . . . .	159.571	31.401	4.504	6.018	34.080	7.959	1.454.079	181.457	31.602	13.809
24	Verona . . . . .	27.542	1.324	327	767	5.953	—	716.759	113.918	17.180	3.746
25	Vicenza . . . . .	41.184	3.818	766	870	8.893	—	753.985	115.308	18.124	3.617
26	Gorizia . . . . .	7.943	584	109	132	1.622	1	171.724	23.854	3.590	748
27	Udine . . . . .	111.860	14.712	1.987	3.238	25.630	9.612	1.217.057	192.591	28.288	7.463
28	Trieste (Territorio di) . . . . .	108.986	6.474	1.172	2.743	21.267	1.543	941.513	114.173	13.702	9.902
29	Genova . . . . .	364.076	37.805	6.305	12.529	73.447	7.024	2.583.951	392.186	55.190	28.416
30	Imperia . . . . .	9.791	432	106	135	1.807	64	427.305	44.561	6.768	2.237
31	La Spezia . . . . .	34.704	3.311	989	705	6.598	310	427.999	74.403	11.459	2.498
32	Savona . . . . .	27.032	2.874	487	596	5.543	166	481.869	72.144	9.114	3.800
33	Bologna . . . . .	276.710	13.140	5.613	8.456	51.094	4.467	2.260.426	303.462	50.383	17.558
34	Ferrara . . . . .	44.361	1.942	680	699	10.477	690	745.243	46.006	14.956	3.242
35	Forlì . . . . .	44.351	3.174	793	886	10.524	74	711.971	142.029	20.155	2.444
36	Modena . . . . .	47.203	5.329	875	998	10.788	—	699.645	113.761	17.995	2.219
37	Parma . . . . .	21.007	1.433	538	499	4.196	65	541.562	81.408	12.359	2.125
38	Piacenza . . . . .	17.543	896	296	675	4.171	31	432.890	54.666	8.792	3.246
39	Ravenna . . . . .	55.257	4.357	902	1.185	12.479	33	633.686	135.142	16.490	2.641
40	Reggio nell'Emilia . . . . .	53.619	4.145	988	1.001	12.375	259	608.902	123.093	14.557	1.423
41	Arezzo . . . . .	6.206	1.006	123	29	2.286	16	258.473	33.300	7.950	605
42	Firenze . . . . .	168.402	11.024	3.073	5.784	28.978	1.007	1.767.000	183.031	44.438	16.753
43	Grosseto . . . . .	7.367	621	142	103	1.626	20	279.128	21.401	5.319	438
44	Livorno . . . . .	65.889	4.894	1.778	1.820	17.426	1.139	970.978	162.798	21.137	8.679
45	Lucca . . . . .	30.275	1.851	628	1.033	5.629	663	690.332	114.930	13.648	4.233
46	Massa-Carrara . . . . .	14.413	1.210	202	491	2.935	1.228	295.009	46.439	8.604	2.434
47	Pisa . . . . .	43.998	4.434	742	1.033	11.626	265	475.622	59.825	8.540	2.327
48	Pistoia . . . . .	8.179	914	130	75	1.119	7	278.421	46.530	6.285	1.032
49	Siena . . . . .	15.334	2.005	223	349	3.803	395	343.080	38.885	6.952	1.616
50	Perugia . . . . .	13.569	1.265	160	385	2.723	—	337.729	64.277	7.561	551
51	Terni . . . . .	47.422	7.443	679	1.778	8.540	5.770	607.402	95.514	9.934	6.554
52	Ancona . . . . .	26.124	1.727	435	360	6.574	18	667.941	111.408	15.463	2.171
53	Ascoli Piceno . . . . .	11.844	406	185	19	2.243	11	218.484	31.450	7.907	772
54	Macerata . . . . .	16.217	1.646	322	622	3.164	—	360.497	55.228	9.861	2.354
55	Pesaro e Urbino . . . . .	28.769	2.543	459	511	7.396	426	378.940	56.443	7.591	867
56	Frosinone . . . . .	17.756	734	93	252	3.244	32	304.273	31.254	6.193	864
57	Latina . . . . .	17.042	1.713	236	432	4.855	27	203.544	38.206	6.241	351
58	Rieti . . . . .	19.468	2.549	272	624	4.201	2.114	319.921	48.070	5.472	3.461
59	Roma . . . . .	1.505.788	175.785	31.872	56.602	275.039	20.175	5.117.192	843.091	108.396	57.190
60	Viterbo . . . . .	6.850	869	210	182	1.576	226	106.118	10.509	2.320	247
61	Campobasso . . . . .	29.433	3.751	583	1.226	6.424	4.345	174.316	19.887	3.221	1.231
62	Chieti . . . . .	59.197	6.827	894	2.278	10.760	3.707	720.190	116.436	11.236	7.201
63	L'Aquila . . . . .	26.704	2.734	533	960	5.531	1.586	353.272	65.145	10.082	2.753
64	Pescara . . . . .	11.692	1.040	152	140	3.344	277	187.960	26.839	5.089	299
65	Teramo . . . . .	34.646	7.249	476	1.491	6.330	5.430	226.731	46.019	6.154	1.824
66	Avellino . . . . .	4.155	284	45	62	918	36	116.514	14.554	2.476	10
67	Benevento . . . . .	1.685	149	25	27	567	—	78.936	3.812	2.436	39
68	Caserta . . . . .	7.380	377	123	149	2.007	151	229.744	22.891	3.706	681
69	Napoli . . . . .	204.284	16.631	4.114	4.986	44.540	2.443	1.523.882	182.800	29.502	7.230
70	Salerno . . . . .	22.943	2.251	310	111	3.781	—	293.912	28.614	8.303	488
71	Bari . . . . .	26.991	2.986	552	550	6.338	555	521.280	81.015	14.787	745
72	Brindisi . . . . .	3.348	102	56	12	764	2	121.329	13.157	3.177	19
73	Foggia . . . . .	14.520	1.519	286	201	4.259	235	267.374	30.007	6.296	434
74	Lecce . . . . .	6.016	371	111	1	1.126	—	213.059	11.815	6.190	89
75	Taranto . . . . .	7.777	724	129	116	2.022	—	132.717	21.508	2.576	164
76	Matera . . . . .	8.405	439	39	209	1.498	—	177.094	23.825	3.863	249
77	Potenza . . . . .	16.595	1.678	221	398	3.958	62	191.848	18.212	4.198	468
78	Catanzaro . . . . .	13.221	722	252	261	2.723	69	198.458	26.237	5.546	319
79	Cosenza . . . . .	72.808	7.776	2.094	2.532	14.797	235	781.139	128.506	14.536	7.674
80	Reggio di Calabria . . . . .	6.183	426	205	57	2.074	28	124.532	14.102	4.031	311
81	Agrigento . . . . .	9.096	1.105	96	266	2.269	65	194.506	17.745	4.637	223
82	Caltanissetta . . . . .	2.619	174	32	59	449	—	96.174	4.767	2.141	37
83	Catania . . . . .	82.360	8.871	1.109	3.351	9.325	5.553	536.786	69.935	10.067	909
84	Enna . . . . .	31.703	991	1.172	629	6.128	900	229.861	25.784	3.749	1.276
85	Messina . . . . .	22.602	2.059	572	604	5.834	216	344.430	35.746	7.106	595
86	Palermo . . . . .	89.626	8.834	1.291	2.797	18.439	587	564.283	78.661	10.048	3.000
87	Ragusa . . . . .	2.979	74	129	—	968	—	70.498	1.886	2.373	6
88	Siracusa . . . . .	3.108	77	45	17	1.004	—	171.526	25.663	2.918	1.430
89	Trapani . . . . .	6.610	470	204	13	2.369	8	121.297	15.451	3.401	210
90	Cagliari . . . . .	109.512	8.161	1.714	3.073	24.012	345	878.152	119.772	19.355	5.342
91	Nuoro . . . . .	10.944	5.211	218	347	3.056	38	106.556	14.649	1.816	291
92	Sassari . . . . .	4.290	260	27	38	811	—	167.061	26.813	3.974	210
	<b>ITALIA</b> . . . . .	<b>8.286.566</b>	<b>826.006</b>	<b>153.274</b>	<b>266.868</b>	<b>1.688.579</b>	<b>177.433</b>	<b>70.737.442</b>	<b>10.306.998</b>	<b>1.554.299</b>	<b>556.579</b>





## Segue Tav. 11 — Spese per il personale (migliaia di lire) nel 1950,

B — Provincie, per ramo e classe di attività

N. d'ordine	PROVINCIE	DIRIGENTI E IMPIEGATI						OPERAI, MANOVALI, SORVEGLIANTI E SIMILI			
		Retribuzioni lorde		Ritenute a carico del personale		Contributi e spese a carico dei datori di lavoro		Retribuzioni lorde		Ritenute a carico del personale	
		stipendi	altre	per previdenza sociale e gestioni collegate	erariali	per previdenza sociale e gestioni collegate	altri	salari e stipendi	altre	per previdenza sociale e gestioni collegate	erariali
1	Alessandria	14.038	1.247	269	112	4.234	173	450.154	72.450	9.678	1.290
2	Asti	2.825	211	35	58	634	2	136.865	16.126	3.943	699
3	Cuneo	24.711	3.201	513	722	5.006	1.544	430.513	58.729	8.248	1.743
4	Novara	80.255	10.882	1.394	2.442	17.055	635	881.470	147.880	17.544	7.462
5	Torino	456.216	65.985	7.892	15.675	90.364	14.056	3.492.168	658.860	75.172	38.858
6	Vercelli	44.482	6.463	637	1.015	11.412	400	616.956	123.259	15.070	3.809
7	Aosta (Valle di)	85.595	8.549	1.735	3.723	16.099	4.509	685.690	95.183	12.017	10.216
8	Bergamo	71.480	9.970	1.128	2.706	14.993	1.164	1.111.523	159.740	27.759	7.332
9	Brescia	64.677	4.350	1.113	1.901	13.861	1.736	1.573.382	277.937	42.538	9.834
10	Como	35.139	3.236	567	725	7.757	218	1.033.596	166.445	27.303	6.444
11	Cremona	12.894	906	386	322	2.385	165	297.284	120.841	7.195	4.058
12	Mantova	12.413	401	457	76	3.347	38	387.106	30.083	8.581	2.311
13	Milano	1.411.544	105.634	24.967	47.693	281.981	25.624	8.486.741	1.132.863	193.229	65.631
14	Pavia	27.083	2.111	644	698	6.423	111	797.663	138.730	18.056	4.525
15	Sondrio	121.671	12.472	2.583	4.987	25.997	6.248	1.336.464	202.156	21.143	21.181
16	Varese	139.971	19.485	2.527	3.252	50.217	303	1.211.950	177.420	27.720	10.880
17	Bolzano	122.655	16.942	2.087	4.193	22.967	5.795	1.138.725	162.055	32.055	16.511
18	Trento	160.622	10.997	2.235	5.008	27.125	4.512	2.080.848	220.864	33.422	23.656
19	Belluno	147.551	16.508	2.577	5.064	31.306	13.684	1.015.332	115.228	18.204	12.316
20	Padova	51.284	3.982	904	1.356	13.686	1.656	705.439	109.739	16.082	4.229
21	Rovigo	5.157	456	169	73	1.120	13	248.296	24.160	4.397	1.051
22	Treviso	31.142	2.554	820	662	9.641	446	491.619	61.866	12.125	1.202
23	Venezia	138.953	30.234	3.956	5.476	29.385	7.959	1.368.264	175.210	29.570	13.314
24	Verona	24.803	1.190	302	731	5.340	—	687.229	111.568	16.709	3.608
25	Vicenza	38.151	3.733	729	801	8.367	—	732.991	114.358	17.374	3.535
26	Gorizia	7.745	584	102	132	1.549	1	166.145	23.156	3.484	727
27	Udine	110.603	14.334	1.978	3.163	25.341	9.595	1.198.530	190.629	28.053	7.351
28	Trieste (Territorio di)	90.874	5.016	998	2.153	17.293	1.543	815.316	108.585	12.748	8.227
29	Genova	284.958	28.821	4.378	9.568	60.912	5.440	2.266.487	371.566	49.687	23.777
30	Imperia	8.260	304	94	78	1.405	64	278.166	43.627	6.561	2.215
31	La Spezia	33.976	3.246	978	687	6.389	310	420.321	73.508	11.065	2.475
32	Savona	26.585	2.874	487	596	5.451	166	477.141	71.511	9.067	3.776
33	Bologna	132.322	8.900	4.280	3.098	30.938	1.712	1.929.135	286.215	45.736	12.648
34	Ferrara	43.887	1.901	672	687	10.362	640	706.942	42.166	14.194	2.798
35	Forlì	42.269	3.029	752	885	10.080	74	696.527	139.542	19.755	2.423
36	Modena	46.327	5.294	858	985	10.582	—	689.347	113.488	17.788	2.196
37	Parma	15.397	915	458	320	3.344	65	504.380	78.832	11.523	1.800
38	Piacenza	13.974	787	252	657	3.464	31	421.570	54.125	8.503	3.231
39	Ravenna	53.768	4.260	883	1.144	12.084	33	625.356	134.259	16.359	2.601
40	Reggio nell'Emilia	52.061	4.045	957	985	12.132	259	599.252	122.269	14.371	1.409
41	Arezzo	6.206	1.006	123	29	2.286	16	257.911	33.214	7.941	600
42	Firenze	80.219	5.598	1.820	2.384	14.277	1.007	1.626.428	166.800	42.070	15.011
43	Grosseto	7.367	621	142	103	1.626	20	277.956	21.273	5.319	420
44	Livorno	60.126	4.725	1.644	1.605	16.588	1.139	951.225	161.159	20.784	8.551
45	Luca	28.295	1.686	599	976	5.142	663	681.757	113.884	13.411	4.216
46	Massa-Carrara	14.413	1.210	202	491	2.935	1.228	279.771	46.439	7.930	2.235
47	Pisa	40.982	4.242	680	983	11.225	265	459.407	58.822	8.293	2.278
48	Pistoia	8.179	914	130	75	1.119	7	276.241	46.277	6.271	1.027
49	Siena	13.159	1.294	202	223	3.338	378	318.555	36.516	6.087	1.318
50	Perugia	10.249	721	119	256	2.027	—	329.986	62.874	7.419	539
51	Terni	47.422	7.443	679	1.778	8.540	5.770	604.862	95.250	9.902	6.545
52	Ancona	24.601	1.495	410	344	6.100	18	653.774	108.850	15.292	2.101
53	Ascoli Piceno	11.844	406	185	19	2.243	11	213.843	30.993	7.781	761
54	Macerata	16.217	1.646	322	622	3.164	—	355.978	55.076	9.712	2.248
55	Pesaro e Urbino	28.182	2.487	448	509	7.155	426	370.296	54.663	7.439	830
56	Frosinone	17.756	734	93	252	3.244	32	303.501	31.254	6.193	864
57	Latina	16.042	1.713	216	432	4.678	27	202.420	38.206	6.214	351
58	Rieti	19.468	2.549	272	624	4.201	2.114	319.380	47.946	5.472	3.461
59	Roma	1.278.055	140.352	27.839	46.019	235.192	19.013	4.548.496	769.421	98.483	50.337
60	Viterbo	6.850	869	210	182	1.576	226	106.118	10.509	2.320	247
61	Campobasso	29.433	3.751	583	1.226	6.424	4.345	174.187	19.887	3.221	1.231
62	Chieti	24.870	3.641	327	801	4.656	760	578.016	93.089	9.049	5.748
63	L'Aquila	26.704	2.734	533	960	5.531	1.586	350.722	64.500	10.070	2.718
64	Pescara	11.692	1.040	152	140	3.344	277	186.374	26.572	5.047	287
65	Teramo	34.646	7.249	476	1.491	6.330	5.430	226.731	46.019	6.154	1.824
66	Avellino	4.155	284	45	62	918	36	116.124	14.530	2.476	10
67	Benevento	1.685	149	25	27	567	—	78.936	3.812	2.436	39
68	Caserta	7.380	377	123	149	2.007	151	228.717	22.796	3.677	681
69	Napoli	174.128	11.292	3.611	3.593	38.113	2.409	1.383.318	164.314	27.351	5.620
70	Salerno	22.543	2.251	310	111	3.781	—	287.747	28.040	8.201	483
71	Bari	23.421	2.011	495	386	5.595	555	499.891	78.120	13.788	602
72	Brindisi	3.348	102	56	12	764	2	120.659	13.014	3.150	13
73	Foggia	14.505	1.519	286	201	4.255	235	262.504	29.517	6.245	433
74	Lecce	5.908	362	108	—	1.088	—	208.489	11.455	6.072	87
75	Taranto	7.417	694	129	116	1.906	—	126.528	20.790	2.454	140
76	Matera	8.405	439	39	209	1.498	—	177.094	23.825	3.863	249
77	Potenza	16.106	1.296	214	374	3.827	45	188.006	17.086	4.142	384
78	Catanzaro	13.221	722	252	261	2.723	69	195.678	25.872	5.499	290
79	Cosenza	72.331	7.342	2.089	2.507	14.668	218	777.177	127.548	14.481	7.606
80	Reggio di Calabria	6.183	426	205	57	2.074	28	124.050	14.102	4.020	311
81	Agrigento	8.862	1.085	89	266	2.213	65	191.093	17.095	4.539	220
82	Caltanissetta	2.619	174	32	59	449	—	95.706	4.671	2.131	37
83	Catania	78.991	7.627	1.058	3.147	8.820	5.536	465.692	53.704	8.866	643
84	Enna	31.703	991	1.172	629	6.128	900	228.088	25.428	3.714	1.268
85	Messina	21.369	1.893	554	551	5.475	216	330.638	33.582	6.963	479
86	Palermo	85.542	7.992	1.208	2.672	17.604	587	522.981	70.984	9.340	2.581
87	Ragusa	2.979	74	129	—	968	—	69.303	1.650	2.349	2
88	Siracusa	3.108	77	45	17	1.004	—	171.526	25.663	2.918	1.430
89	Trapani	6.236	470	204	13	2.250	8	119.594	15.172	3.370	198
90	Cagliari	109.059	8.161	1.707	3.063	23.908	345	872.527	119.772	19.118	5.280
91	Nuoro	8.744	5.151	163	347	2.326	38	102.657	14.529	1.718	290
92	Sassari	3.782	210	20	31	671	—	162.460	26.573	3.808	156
	<b>ITALIA</b>	<b>6.895.025</b>	<b>689.306</b>	<b>131.527</b>	<b>215.993</b>	<b>1.430.569</b>	<b>167.125</b>	<b>65.953.991</b>	<b>9.770.365</b>	<b>1.468.591</b>	<b>498.629</b>





Segue Tav. 11 — Spese per il personale (migliaia di lire) nel 1950,

B — Provincie, per ramo e classe di attività

N. d'ordine	PROVINCIE	DIRIGENTI E IMPIEGATI						OPERAI, MANOVALI, SORVEGLIANTI E SIMILI			
		Retribuzioni lorde		Ritenute a carico del personale		Contributi e spese a carico dei datori di lavoro		Retribuzioni lorde		Ritenute a carico del personale	
		stipendi	altre	per previdenza sociale e gestioni collegate	erariali	per previdenza sociale e gestioni collegate	altri	salari e stipendi	altre	per previdenza sociale e gestioni collegate	erariali
1	Alessandria . . . . .	1.465	538	35	48	363	17	29.914	3.238	1.876	115
2	Asti . . . . .	78	10	2	—	25	—	1.828	193	29	3
3	Cuneo . . . . .	230	—	5	—	82	—	3.822	246	79	—
4	Novara . . . . .	10.571	577	93	162	1.633	—	28.362	3.088	917	130
5	Torino . . . . .	114.233	11.286	1.995	3.649	26.040	184	609.156	77.303	10.283	7.555
6	Vercelli . . . . .	3.705	266	109	27	651	42	36.322	4.544	1.136	246
7	Aosta (Valle di) . . . . .	559	63	8	5	155	—	3.654	470	55	40
8	Bergamo . . . . .	3.615	115	154	17	512	—	32.332	7.954	694	58
9	Brescia . . . . .	5.835	114	73	42	1.430	—	46.943	1.557	1.132	259
10	Como . . . . .	4.626	313	58	143	1.082	—	52.526	7.834	855	465
11	Cremona . . . . .	—	—	—	—	—	—	24.780	3.049	249	813
12	Mantova . . . . .	3.444	137	102	47	833	—	24.377	3.186	964	139
13	Milano . . . . .	487.108	46.032	6.980	17.055	93.226	1.000	1.232.945	151.216	19.283	18.562
14	Pavia . . . . .	1.881	69	30	34	635	—	19.411	1.504	517	81
15	Sondrio . . . . .	—	—	—	—	—	—	3.689	53	41	24
16	Varese . . . . .	3.078	271	64	84	544	—	34.722	4.579	995	194
17	Bolzano . . . . .	19.278	702	297	614	3.549	97	97.111	2.077	1.362	970
18	Trento . . . . .	5.802	959	150	206	625	351	13.415	6.039	685	380
19	Belluno . . . . .	14.878	1.252	167	572	4.038	—	14.777	1.518	301	152
20	Padova . . . . .	4.948	589	86	123	979	—	37.661	5.032	1.482	349
21	Rovigo . . . . .	—	—	—	—	—	—	1.987	135	25	30
22	Treviso . . . . .	743	58	17	—	215	—	11.867	565	352	386
23	Venezia . . . . .	20.618	1.167	548	542	4.695	—	85.815	6.247	2.032	495
24	Verona . . . . .	2.739	134	25	36	613	—	29.530	2.350	471	138
25	Vicenza . . . . .	3.033	85	37	69	526	—	20.994	950	750	82
26	Gorizia . . . . .	198	—	7	—	73	—	5.579	698	106	21
27	Udine . . . . .	1.257	378	9	75	289	17	18.527	1.962	235	112
28	Trieste (Territorio di) . . . . .	18.112	1.458	174	590	3.974	—	126.197	5.588	954	1.675
29	Genova . . . . .	79.118	8.984	1.927	2.961	12.535	1.584	317.464	20.620	5.503	4.639
30	Imperia . . . . .	1.531	128	12	57	402	—	9.139	934	207	22
31	La Spezia . . . . .	728	65	11	18	209	—	7.678	895	394	23
32	Savona . . . . .	447	—	—	—	92	—	4.728	633	47	24
33	Bologna . . . . .	144.388	4.240	1.333	5.358	20.156	2.755	331.291	17.247	4.647	4.910
34	Ferrara . . . . .	474	41	8	12	115	50	38.301	3.840	762	444
35	Forlì . . . . .	2.082	145	41	1	444	—	15.444	2.487	400	21
36	Modena . . . . .	876	35	17	13	206	—	10.298	273	207	23
37	Parma . . . . .	5.610	518	80	179	852	—	37.182	2.576	836	325
38	Piacenza . . . . .	3.569	109	44	18	707	—	11.320	541	289	15
39	Ravenna . . . . .	1.489	97	19	41	395	—	8.330	883	131	40
40	Reggio nell'Emilia . . . . .	1.558	100	31	16	243	—	9.650	824	186	14
41	Arezzo . . . . .	—	—	—	—	—	—	562	86	9	5
42	Firenze . . . . .	88.183	5.426	1.253	3.400	14.701	—	140.572	16.231	2.368	1.742
43	Grosseto . . . . .	—	—	—	—	—	—	1.172	128	—	18
44	Livorno . . . . .	5.763	169	134	215	838	—	19.753	1.639	353	128
45	Lucca . . . . .	1.980	165	29	57	487	—	8.575	1.046	237	17
46	Massa-Carrara . . . . .	—	—	—	—	—	—	15.238	—	674	199
47	Pisa . . . . .	3.016	192	62	50	401	—	16.215	1.003	247	49
48	Pistoia . . . . .	—	—	—	—	—	—	2.180	253	14	5
49	Siena . . . . .	2.175	711	21	126	465	17	24.525	2.369	865	298
50	Perugia . . . . .	3.320	544	41	129	696	—	7.743	1.403	142	12
51	Terni . . . . .	—	—	—	—	—	—	2.540	264	32	9
52	Ancona . . . . .	1.523	232	25	16	474	—	14.167	2.558	171	70
53	Ascoli Piceno . . . . .	—	—	—	—	—	—	4.641	457	126	11
54	Macerata . . . . .	—	—	—	—	—	—	4.519	152	149	106
55	Pesaro e Urbino . . . . .	587	56	11	2	241	—	8.644	1.780	152	37
56	Frosinone . . . . .	—	—	—	—	—	—	772	—	—	—
57	Latina . . . . .	1.000	—	20	—	177	—	1.124	—	27	—
58	Rieti . . . . .	—	—	—	—	—	—	541	124	—	—
59	Roma . . . . .	227.733	35.433	4.033	10.583	39.847	1.162	568.696	73.670	9.913	6.853
60	Viterbo . . . . .	—	—	—	—	—	—	—	—	—	—
61	Campobasso . . . . .	—	—	—	—	—	—	129	—	—	—
62	Chieti . . . . .	34.327	3.186	567	1.477	6.104	2.947	142.174	23.347	2.187	1.453
63	L'Aquila . . . . .	—	—	—	—	—	—	2.550	645	12	35
64	Pescara . . . . .	—	—	—	—	—	—	1.586	267	42	12
65	Teramo . . . . .	—	—	—	—	—	—	—	—	—	—
66	Avellino . . . . .	—	—	—	—	—	—	390	24	—	—
67	Benevento . . . . .	—	—	—	—	—	—	—	—	—	—
68	Caserta . . . . .	—	—	—	—	—	—	1.027	95	29	—
69	Napoli . . . . .	30.156	5.339	503	1.393	6.427	34	140.564	18.486	2.151	1.610
70	Salerno . . . . .	400	—	—	—	—	—	6.165	574	102	5
71	Bari . . . . .	3.570	975	57	164	743	—	21.389	2.895	999	143
72	Brindisi . . . . .	—	—	—	—	—	—	670	143	27	6
73	Foggia . . . . .	15	—	—	—	4	—	4.870	490	51	1
74	Lecce . . . . .	108	9	3	1	38	—	4.570	360	118	2
75	Taranto . . . . .	360	30	—	—	116	—	6.189	718	122	24
76	Matera . . . . .	—	—	—	—	—	—	—	—	—	—
77	Potenza . . . . .	489	382	7	24	131	17	3.842	1.126	56	84
78	Catanzaro . . . . .	—	—	—	—	—	—	2.780	365	47	29
79	Cosenza . . . . .	477	434	5	25	129	17	3.962	958	55	68
80	Reggio di Calabria . . . . .	—	—	—	—	—	—	482	—	11	—
81	Agrigento . . . . .	234	20	7	—	56	—	3.413	650	98	3
82	Caltanissetta . . . . .	—	—	—	—	—	—	468	96	10	—
83	Catania . . . . .	3.369	1.244	51	204	505	17	71.094	16.231	1.201	266
84	Enna . . . . .	—	—	—	—	—	—	1.773	356	35	8
85	Messina . . . . .	1.233	166	18	53	359	—	13.792	2.164	143	116
86	Palermo . . . . .	4.084	842	83	125	835	—	41.302	7.677	708	419
87	Ragusa . . . . .	—	—	—	—	—	—	1.195	236	24	4
88	Siracusa . . . . .	—	—	—	—	—	—	—	—	—	—
89	Trapani . . . . .	374	—	—	—	119	—	1.703	279	31	12
90	Cagliari . . . . .	453	—	7	10	104	—	5.625	—	237	62
91	Nuoro . . . . .	2.200	60	55	—	730	—	3.899	120	98	1
92	Sassari . . . . .	508	50	7	7	140	—	4.601	240	166	54
	<b>ITALIA . . . . .</b>	<b>1.391.541</b>	<b>136.700</b>	<b>21.747</b>	<b>50.875</b>	<b>258.010</b>	<b>10.308</b>	<b>4.783.451</b>	<b>536.633</b>	<b>85.708</b>	<b>57.950</b>



## ORE DI LAVORO E RELATIVE SPESE

secondo gruppi di posizioni nella professione e titolo di spesa

economica : INDUSTRIE DELL'INSTALLAZIONE DI IMPIANTI (4.02)

APPRENDISTI		T O T A L E												N. d'ordine
Contributi e spese a carico dei datori di lavoro		Retribuzioni lorde			Ritenute a carico del personale				Contributi e spese a carico dei datori di lavoro					
per previdenza sociale e gestioni collegate	altri	salari e stipendi	altre	Totale	per il personale delle unità artigiane	per previdenza sociale e gestioni collegate	erariali	Totale	delle unità artigiane	per previdenza sociale e gestioni collegate	altri	Totale	delle unità artigiane	
10.063	1.102	31.379	3.776	35.155	1.826	1.911	163	2.074	26	10.426	1.119	11.545	569	1
500	—	1.906	203	2.109	—	31	3	34	—	525	—	525	—	2
1.230	9	4.052	246	4.298	380	84	—	84	2	1.312	9	1.321	99	3
7.909	98	38.933	3.665	42.598	1.911	1.010	292	1.302	31	9.542	98	9.640	497	4
181.149	1.109	723.389	88.589	811.978	10.301	12.278	11.204	23.482	183	207.189	1.293	208.482	2.819	5
12.853	129	40.027	4.810	44.837	2.759	1.245	273	1.518	134	13.504	171	13.675	848	6
1.153	—	4.213	533	4.746	—	63	45	108	—	1.308	—	1.308	—	7
12.934	853	35.947	8.069	44.016	1.539	848	75	923	25	13.446	853	14.299	504	8
14.549	230	52.778	1.671	54.449	1.434	1.205	301	1.506	29	15.979	230	16.209	340	9
19.434	90	57.152	8.147	65.299	4.422	913	608	1.521	96	20.516	90	20.606	1.251	10
7.383	90	24.780	3.049	27.829	220	249	813	1.062	4	7.383	90	7.473	81	11
9.897	49	27.821	3.323	31.144	516	1.066	186	1.252	5	10.730	49	10.779	203	12
392.615	8.690	1.720.053	197.248	1.917.301	19.417	26.263	35.617	61.880	323	485.841	9.690	495.531	5.196	13
7.114	18	21.292	1.573	22.865	366	547	115	662	23	7.749	18	7.767	78	14
882	—	3.689	53	3.742	—	41	24	65	—	882	—	882	—	15
10.857	185	37.800	4.850	42.650	1.318	1.059	278	1.337	18	11.401	185	11.586	361	16
21.881	1.906	116.389	2.779	119.168	1.619	1.659	1.584	3.243	27	25.430	2.003	27.433	506	17
4.286	1.988	19.217	6.998	26.215	201	835	586	1.421	—	4.911	2.339	7.250	38	18
5.319	145	29.655	2.770	32.425	1.428	468	724	1.192	8	9.357	145	9.502	417	19
13.850	17	42.609	5.621	48.230	2.126	1.568	472	2.040	132	14.829	17	14.846	2.613	20
541	—	1.987	135	2.122	—	25	30	55	—	541	—	541	—	21
3.722	236	12.610	623	13.233	704	369	386	755	19	3.937	236	4.173	276	22
21.767	—	106.433	7.414	113.847	1.278	2.580	1.037	3.617	26	26.462	—	26.462	449	23
10.416	16	32.269	2.484	34.753	385	496	174	670	—	11.029	16	11.045	—	24
7.928	134	24.027	1.035	25.062	508	787	151	938	—	8.454	134	8.588	202	25
1.813	—	5.777	698	6.475	720	113	21	134	—	1.886	—	1.886	162	26
6.618	834	19.784	2.340	22.124	247	244	187	431	7	6.907	834	7.758	78	27
39.853	299	144.309	7.046	151.355	4.220	1.128	2.265	3.393	69	43.827	299	44.126	999	28
91.203	5.342	396.582	29.604	426.186	3.620	7.430	7.600	15.030	75	103.738	6.926	110.664	1.039	29
2.891	69	10.670	1.062	11.732	1.883	219	79	298	25	3.293	69	3.362	714	30
3.333	—	8.406	960	9.366	546	405	41	446	6	3.542	—	3.542	215	31
1.910	110	5.175	633	5.808	—	47	24	71	—	2.002	110	2.112	—	32
95.968	2.956	475.679	21.487	497.166	8.198	5.980	10.268	16.248	181	116.124	5.711	121.835	2.573	33
14.215	653	38.775	3.881	42.656	3.881	770	456	1.226	—	14.330	703	15.033	—	34
7.802	56	17.526	2.632	20.158	324	441	22	463	11	8.246	56	8.302	125	35
3.214	—	11.174	308	11.482	739	224	36	260	—	3.420	—	3.420	216	36
9.865	45	42.792	3.094	45.886	643	916	504	1.420	1	10.717	45	10.762	202	37
3.234	20	14.889	650	15.539	—	333	33	366	—	3.941	20	3.961	—	38
2.595	—	9.819	980	10.799	—	150	81	231	—	2.990	—	2.990	—	39
3.191	7	11.208	924	12.132	369	217	30	247	4	3.434	7	3.441	130	40
243	—	562	86	648	157	9	5	14	5	243	—	243	42	41
48.647	313	228.755	21.657	250.412	2.958	3.621	5.142	8.763	79	63.348	313	63.661	625	42
428	—	1.172	128	1.300	—	18	18	18	—	428	—	428	—	43
6.838	—	25.516	1.808	27.324	—	487	343	830	—	7.676	—	7.676	—	44
3.312	170	10.555	1.211	11.766	147	266	74	340	—	3.799	170	3.969	39	45
2.754	643	15.238	—	15.238	—	674	199	873	—	2.754	643	3.397	—	46
4.622	60	19.231	1.195	20.426	—	309	99	408	—	5.023	60	5.083	—	47
779	—	2.180	253	2.433	—	14	5	19	—	779	—	779	—	48
10.105	526	26.700	3.080	29.780	135	886	424	1.310	2	10.570	543	11.113	36	49
3.126	—	11.063	1.947	13.010	—	183	141	324	—	3.822	—	3.822	—	50
618	60	2.540	264	2.804	—	32	9	41	—	618	60	678	—	51
4.753	421	15.690	2.790	18.480	—	196	86	282	—	5.227	421	5.648	—	52
1.740	5	4.641	457	5.098	—	126	11	137	—	1.740	5	1.745	—	53
1.950	—	4.519	152	4.671	—	149	106	255	—	1.950	—	1.950	—	54
3.851	—	9.231	1.836	11.067	—	163	39	202	—	4.092	—	4.092	—	55
278	—	772	—	772	—	—	—	—	—	278	—	278	—	56
261	—	2.124	—	2.124	204	47	—	47	—	438	—	438	81	57
252	—	541	124	665	—	—	—	—	2	252	—	252	—	58
195.782	5.289	796.429	109.103	905.532	5.163	13.946	17.436	31.382	176	235.629	6.451	242.080	3.685	59
44	—	129	—	129	129	—	—	—	—	—	—	—	—	60
74.271	7.124	176.501	26.533	203.034	96	2.754	2.930	5.684	2	80.375	10.071	90.446	44	61
1.520	—	2.550	645	3.195	—	12	35	47	—	1.520	—	1.520	32	62
856	—	1.586	267	1.853	—	42	12	54	—	856	—	856	—	63
—	—	—	—	—	—	—	—	—	—	—	—	—	—	64
80	—	390	24	414	90	—	—	—	—	80	—	80	—	65
—	—	—	—	—	—	—	—	—	—	—	—	—	—	66
427	—	1.027	95	1.122	425	29	—	29	16	427	—	427	—	67
49.235	842	170.720	23.825	194.545	3.233	2.654	3.003	5.657	23	55.662	876	56.538	154	68
2.883	—	6.565	574	7.139	—	102	5	107	—	2.883	—	2.883	1.301	69
7.932	370	24.959	3.870	28.829	939	1.056	307	1.363	11	8.675	370	9.045	357	70
297	40	670	143	813	—	27	6	33	—	297	40	337	—	71
1.596	180	4.885	490	5.375	—	51	1	52	—	1.600	180	1.780	—	72
1.613	198	4.678	369	5.047	—	121	3	124	3	1.651	198	1.849	56	73
2.779	—	6.549	748	7.297	300	122	24	146	21	2.895	—	2.895	21	74
—	—	—	—	—	—	—	—	—	—	—	—	—	—	75
1.384	505	4.331	1.508	5.839	—	63	108	171	—	1.515	522	2.037	—	76
1.012	—	2.780	365	3.145	—	47	29	76	—	1.012	—	1.012	—	77
1.268	368	4.439	1.392	5.831	—	60	93	153	—	1.397	385	1.782	—	78
104	—	482	—	482	—	11	—	11	—	104	—	104	—	79
1.568	—	3.647	670	4.317	—	105	3	108	—	1.624	—	1.624	—	80
256	—	468	96	564	—	10	—	10	—	256	—	256	—	81
20.350	3.406	74.463	17.475	91.938	—	1.252	470	1.722	—	20.855	3.423	24.278	—	82
966	—	1.773	356	2.129	—	35	8	43	—	966	—	966	—	83
6.838	50	15.025	2.330	17.355	134	161	169	330	—	7.197	50	7.247	50	84
15.506	368	45.386	8.519	53.905	351	791	544	1.335	7	16.341	368	16.709	172	85
544	—	1.195	236	1.431	—	24	4	28	—	544	—	544	—	86
—	—	—	—	—	—	—	—	—	—	—	—	—	—	87
916	—	2.077	279	2.356	—	31	12	43	—	1.035	—	1.035	—	88
2.500	—	6.078	—	6.078	500	244	72	316	6	2.604	—	2.604	110	89
1.306	—	6.099	180	6.279	—	153	1	154	—	2.036	—	2.036	—	90
1.915	—	5.109	290	5.399	—	173	61	234	—	2.055	—	2.055	—	91
1.558.242	48.423	6.174.992	673.333	6.848.325	91.258	107.455	108.825	216.280	1.897	1.816.252	58			

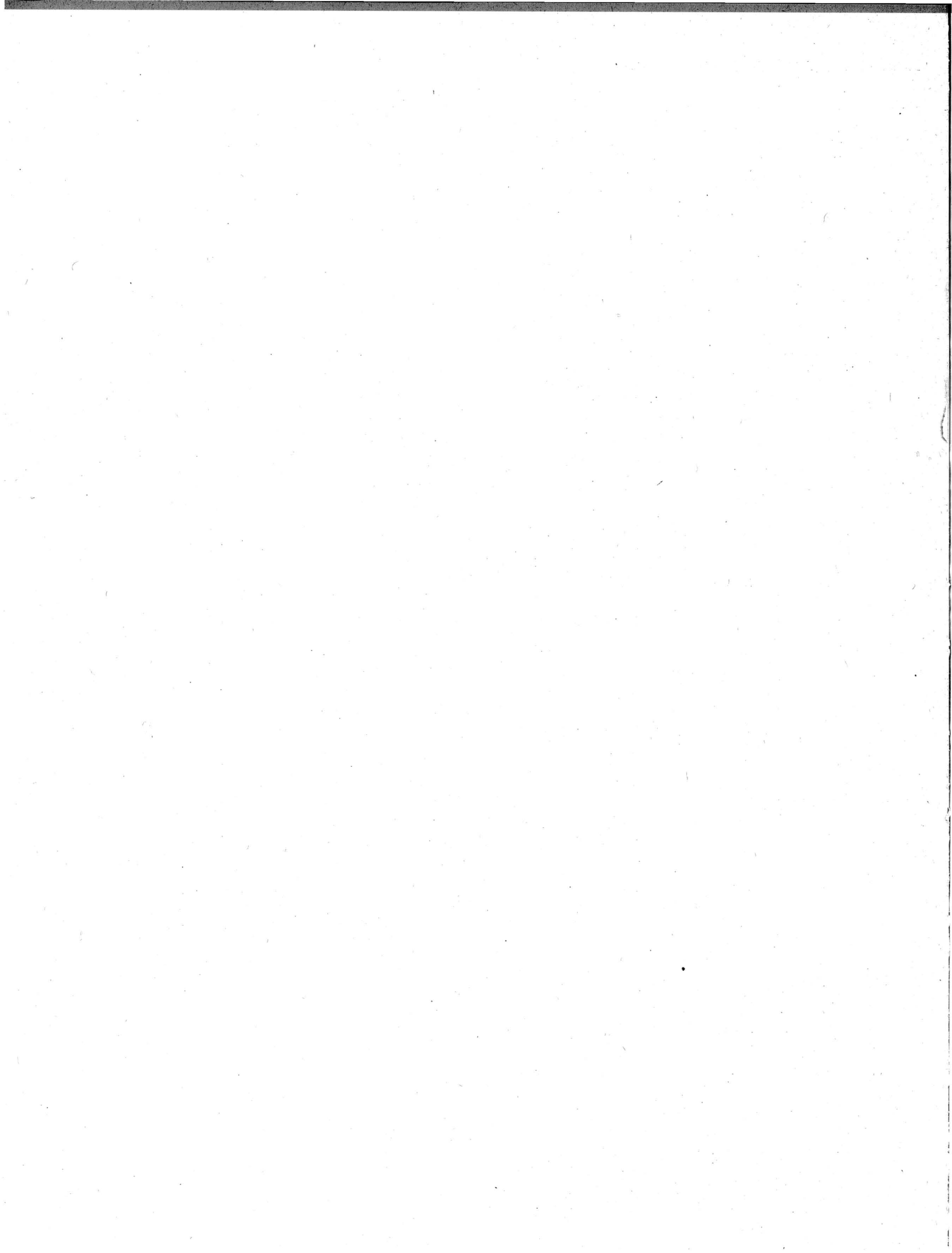

ALLEGATO

CLASSIFICAZIONE DELLE ATTIVITÀ ECONOMICHE

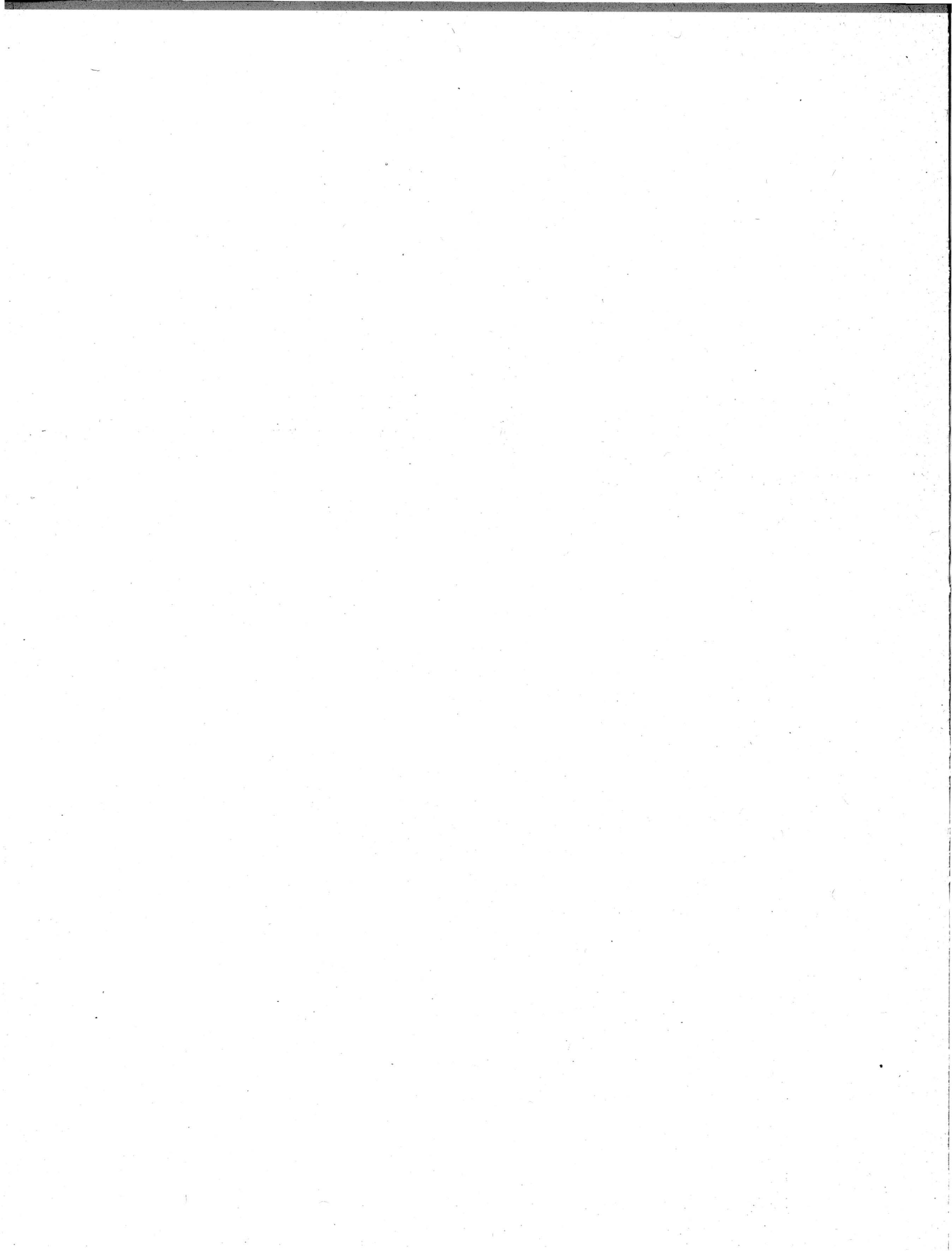



# CLASSIFICAZIONE DELLE ATTIVITA' ECONOMICHE

## Ramo 1 - Agricoltura, silvicoltura, caccia e pesca

### CLASSE 1.01 - AGRICOLTURA E ZOOTECNIA

#### SOTTOCLASSE 1.01. A — AZIENDE AGRICOLE NON SPECIALIZZATE (*comprese le aziende agricolo-forestali*)

Categoria

- 1.01.01 — Aziende agricole non specializzate
- 1.01.02 — Aziende agricolo-forestali

#### SOTTOCLASSE 1.01. B — AZIENDE AGRICOLE SPECIALIZZATE

- 1.01.03 — Aziende specializzate viticole
- 1.01.04 — Aziende specializzate olivicole
- 1.01.05 — Aziende specializzate agrumicole
- 1.01.06 — Aziende specializzate orticole
- 1.01.07 — Aziende specializzate frutticole
- 1.01.08 — Aziende specializzate floricole
- 1.01.09 — Aziende specializzate vivaistiche e semenziere
- 1.01.10 — Aziende specializzate miste non classificabili col criterio della prevalenza

#### SOTTOCLASSE 1.01. C — AZIENDE SPECIALIZZATE ZOOTECNICHE

- 1.01.11 — Aziende di allevamento di bovini
- 1.01.12 — Aziende di allevamento di equini
- 1.01.13 — Aziende di allevamento di ovini
- 1.01.14 — Aziende di allevamento di animali da cortile
- 1.01.15 — Aziende di allevamento di animali da pelliccia
- 1.01.16 — Aziende di allevamento di altri animali

### CLASSE 1.02 - SILVICOLTURA

- 1.02.01 — Aziende forestali
- 1.02.02 — Aziende di utilizzazione del bosco (*utilizzatori non silvicoltori*)
- 1.02.03 — Aziende silvo-pastorali

### CLASSE 1.03 - CACCIA - PESCA IN ACQUE INTERNE

- 1.03.01 — Caccia e cattura di animali
- 1.03.02 — Pesca e allevamento in acque interne

### CLASSE 1.04 - PESCA IN ACQUE MARINE

- 1.04.01 — Pesca in acque marine, da terra
- 1.04.02 — Pesca in acque marine, con naviglio
- 1.04.03 — Pesca con tonnare
- 1.04.04 — Allevamento di pesci e molluschi in acque marine (*valli salse, laghi costieri, stagni litoranei, peschiere e lagune*)

### CLASSE 1.05 - ATTIVITÀ CONNESSE CON L'AGRICOLTURA

#### SOTTOCLASSE 1.05. A — ATTIVITÀ TRASFORMATRICI ANNESSE AD AZIENDE AGRICOLE (*che lavorano prevalentemente prodotti propri*) O SVOLTE IN SOCIALE

- 1.05.01 — Trattamento, trasformazione del latte e manipolazione dei suoi derivati
- 1.05.02 — Produzione di vini e di mosti concentrati
- 1.05.03 — Distillerie per la produzione di acquaviti e liquori
- 1.05.04 — Produzione di olio d'oliva per spremitura
- 1.05.05 — Pilatura e altre lavorazioni di cereali e legumi (*esclusa la molitura*)
- 1.05.06 — Conservazione e trasformazione di frutta, ortaggi, funghi e prodotti similari
- 1.05.07 — Altre attività trasformatrici (*semi oleosi, agrumi, ecc.*)

#### SOTTOCLASSE 1.05. B — ESERCIZIO DI MACCHINE AGRICOLE

- 1.05.08 — Esercizio di macchine agricole per conto terzi (*compreso il noleggio*)
- 1.05.09 — Esercizio di macchine agricole da parte di consorzi e cooperative aziendali dell'agricoltura

**Ramo 2 - Industrie estrattive***(comprese tutte le operazioni complementari per il trattamento e l'arricchimento dei minerali)***CLASSE 2.01 - ESTRAZIONE DI MINERALI METALLIFERI**

Categoria

- 2.01.01 — Miniere di minerali di ferro
- 2.01.02 — Miniere di minerali metalliferi non ferrosi
- 2.01.03 — Ricerche di minerali metalliferi

**CLASSE 2.02 - ESTRAZIONE DI MINERALI NON METALLIFERI****SOTTOCLASSE 2.02. A — ESTRAZIONE DI COMBUSTIBILI FOSSILI**

- 2.02.01 — Miniere di combustibili fossili e cave di torba
- 2.02.02 — Miniere di combustibili liquidi e gassosi
- 2.02.03 — Ricerche di combustibili

**SOTTOCLASSE 2.02. B — ESTRAZIONE DI MARMO, DI PIETRE E DI ALTRI MATERIALI DA COSTRUZIONE**

- 2.02.04 — Cave di marmo e pietre affini, di travertino, granito, pietre da costruzione e alabastro
- 2.02.05 — Cave di sabbia, ghiaia e pietrisco

**SOTTOCLASSE 2.02. C — ESTRAZIONE DI ALTRI MINERALI NON METALLIFERI**

- 2.02.06 — Miniere di solfo
- 2.02.07 — Cave e miniere di minerali non metalliferi non altrove classificati (*salgemma, grafite, caolino, talco, amianto, acido borico, mica, argilla, quarzo, gesso, marna da cemento, ecc.*)
- 2.02.08 — Estrazione di sale marino e di ebollizione
- 2.02.09 — Sorgenti di acque minerali
- 2.02.10 — Ricerche di minerali non metalliferi (*esclusi i combustibili*)

**Ramo 3 - Industrie manifatturiere****CLASSE 3.01 - INDUSTRIE ALIMENTARI E AFFINI***(escluse le attività comprese nella sottoclasse 1.05. A)***SOTTOCLASSE 3.01. A — INDUSTRIE DELLE DERRATE ALIMENTARI E AFFINI (*escluse le bevande*)**

- 3.01.01 — Pilatura e altre lavorazioni di cereali e legumi (*esclusa la molitura*)
- 3.01.02 — Molitura di cereali
- 3.01.03 — Panificazione
- 3.01.04 — Produzione specializzata di biscotti e pasticceria
- 3.01.05 — Pastificazione
- 3.01.06 — Produzione di cioccolato, caramelle e confetture in genere
- 3.01.07 — Produzione e raffinazione dello zucchero
- 3.01.08 — Macellazione, lavorazione e conservazione delle carni
- 3.01.09 — Lavorazione e conservazione dei prodotti alimentari della pesca
- 3.01.10 — Conservazione e trasformazione di frutta, ortaggi, funghi e prodotti simili
- 3.01.11 — Produzione di estratti e dadi alimentari, di alimenti dietetici, di succedanei del caffè; torrefazione del caffè
- 3.01.12 — Trattamento, trasformazione del latte e manipolazione dei suoi derivati
- 3.01.13 — Produzione di olio d'oliva per spremitura
- 3.01.14 — Produzione di olio di semi per spremitura o per estrazione con solvente
- 3.01.15 — Produzione di olio al solvente dalle sanse di oliva
- 3.01.16 — Raffinazione degli oli vegetali, distillazione di acidi grassi, produzione di olio per sintesi
- 3.01.17 — Industrie alimentari non altrove classificate (*preparazione droghe, lavorazione miele, produzione lieviti, cialde, mangimi, glucosio, fecole, estratti per liquori, aceti, ecc.*)

**SOTTOCLASSE 3.01. B — INDUSTRIE DELLE BEVANDE E AFFINI**

- 3.01.18 — Produzione di vini e di mosti concentrati
- 3.01.19 — Distillerie di alcool di 2<sup>a</sup> categoria e produzione di acquaviti e liquori
- 3.01.20 — Produzione di malto, birra ed estratti di malto
- 3.01.21 — Produzione di bevande analcoliche gassate, di seltz e di acque minerali artificiali
- 3.01.22 — Fabbricazione di ghiaccio, produzione di energia refrigerante, magazzini frigoriferi per conto terzi (*esclusi i frigoriferi dei magazzini generali e dei mercati*)
- 3.01.23 — Produzione di gelati

**CLASSE 3.02 - INDUSTRIA DEL TABACCO**

- 3.02.01 — Stagionatura, manipolazione, selezione e imbottamento delle foglie di tabacco
- 3.02.02 — Lavorazione e confezione di tabacchi stagionati e dei loro sottoprodotti

**CLASSE 3.03 - INDUSTRIE DELLE PELLI E DEL CUOIO**

- 3.03.01 — Concerie (*escluse la concia e tintura delle pelli per pellicceria*)
- 3.03.02 — Concia e tintura delle pelli per pellicceria
- 3.03.03 — Fabbricazione di articoli di cuoio, pelle e loro succedanei (*esclusi i guanti e le calzature*)

## CLASSE 3.04 - INDUSTRIE TESSILI

## SOTTOCLASSE 3.04. A — INDUSTRIA DELLA SETA

Categoria

- 3.04.01 — Produzione del seme bachi
- 3.04.02 — Essiccazione di bozzoli
- 3.04.03 — Trattura della seta e filatura dei bozzoli doppi
- 3.04.04 — Torcitura della seta, pura o mista ad altre fibre, e di altre fibre tessili
- 3.04.05 — Filatura dei cascami di seta e fibre affini
- 3.04.06 — Tessitura della seta, pura o mista ad altre fibre, e di altre fibre tessili
- 3.04.07 — Preparazione, tintura, stampa, apparecchiatura e coesionatura di filati e tessuti di seta, puri o misti, e di altre, fibre tessili secondo i procedimenti serici

## SOTTOCLASSE 3.04. B — INDUSTRIA DEL COTONE

- 3.04.08 — Filatura e ritorcitura del cotone, puro o misto ad altre fibre, e di altre fibre tessili
- 3.04.09 — Tessitura del cotone, puro o misto ad altre fibre, e di altre fibre tessili
- 3.04.10 — Preparazione, tintura, stampa, candeggio, mercerizzazione, gommatura e finitura in genere di tessuti di cotone e di altre fibre tessili

## SOTTOCLASSE 3.04. C — INDUSTRIA DELLA LANA

- 3.04.11 — Lavatura meccanica della lana, compresa quella per materassi
- 3.04.12 — Pettinatura della lana, pura o mista ad altre fibre, e di altre fibre tessili
- 3.04.13 — Filatura della lana pettinata, pura o mista ad altre fibre, e di altre fibre tessili
- 3.04.14 — Filatura della lana cardata, vergine o rigenerata, pura o mista ad altre fibre, e di altre fibre tessili
- 3.04.15 — Tessitura della lana, pura o mista ad altre fibre, e di altre fibre tessili
- 3.04.16 — Lavatura, cardatura e filatura a mano della lana; tessitura a mano; tessitura meccanica a carattere artigiano
- 3.04.17 — Preparazione, tintura, stampa, candeggio, mercerizzazione, gommatura e finitura in genere di tessuti di lana e di altre fibre tessili

SOTTOCLASSE 3.04. D — INDUSTRIA DELLA LAVORAZIONE DELLE FIBRE TESSILI  
ARTIFICIALI (*cellulosiche*) E SINTETICHE

- 3.04.18 — Torcitura delle fibre tessili artificiali e sintetiche
- 3.04.19 — Tessitura delle fibre tessili artificiali e sintetiche
- 3.04.20 — Preparazione, tintura, stampa, candeggio, mercerizzazione, gommatura e finitura in genere delle fibre tessili artificiali e sintetiche

## SOTTOCLASSE 3.04. E — INDUSTRIE DELLA CANAPA, DEL LINO, DELLA IUTA E SIMILI

- 3.04.21 — Lavorazione della canapa e del lino, puri o misti ad altre fibre, e di altre fibre tessili (*comprese: la macerazione e stigliatura del lino; la pettinatura, filatura e tessitura del lino, della canapa e simili, puri o misti ad altre fibre; la disintegrazione e cotonizzazione della canapa e di altre fibre*)
- 3.04.22 — Lavorazione della iuta pura o mista ad altre fibre
- 3.04.23 — Fabbricazione di cordami e spaghi

## SOTTOCLASSE 3.04. F — INDUSTRIE TESSILI VARIE NON ALTROVE CLASSIFICATE

- 3.04.24 — Lavorazione (*esclusa la filatura*) e classificazione dei cascami di qualsiasi tessile
- 3.04.25 — Fabbricazione di tappeti da terra (*esclusi quelli di cocco*)
- 3.04.26 — Fabbricazione di tessuti di maglia, di maglieria, guanti in maglia e calze
- 3.04.27 — Fabbricazione di reti da pesca e da caccia
- 3.04.28 — Fabbricazione di corde e tappeti di cocco
- 3.04.29 — Fabbricazione di passamanerie, trecce e stringhe; di tulli, veli, merletti e pizzi; di nastri e simili (*anelastici*); ricami a macchina e guipures
- 3.04.30 — Fabbricazione di nastri e tessuti elastici
- 3.04.31 — Lavorazione delle setole, del crine animale, del pelo, delle penne, delle piume, del capok e simili (*esclusa la confezione dei materassi, cuscini, ecc.*)
- 3.04.32 — Fabbricazione e lavorazione di filati, tessuti e affini non altrove classificati (*comprese: a) la lavorazione del cotone idrofilo o per esplosivi e del materiale da medicazione; b) la produzione dei feltri battuti di lana e di pelo non per cappelli; c) la fabbricazione di corde e cordicelle per l'industria tessile*)
- 3.04.33 — Preparazione, tintoria, candeggio, stampa, mercerizzazione, impermeabilizzazione, gommatura ed in genere le lavorazioni inerenti alla finitura e rifinitura di qualsiasi tessile, esclusi i manufatti dell'industria serica, cotoniera, laniera e delle fibre tessili artificiali e sintetiche; imbiancatura e tintoria della paglia, del truciolo, del giunco, della rafia e simili

CLASSE 3.05 - INDUSTRIE DEL VESTIARIO, ABBIGLIAMENTO,  
ARREDAMENTO E AFFINI

- 3.05.01 — Preparazione del pelo per cappelli; fabbricazione di feltri per cappelli, di cappelli e berretti (*esclusi i cappelli di paglia*)
- 3.05.02 — Fabbricazione di trecce di truciolo, di paglia e di materie affini per cappelli, e di cappelli di truciolo, di paglia e di materie affini
- 3.05.03 — Laboratori di modisteria
- 3.05.04 — Laboratori per la confezione di vestiario
- 3.05.05 — Laboratori per la confezione di pellicce
- 3.05.06 — Laboratori per la confezione di biancheria
- 3.05.07 — Calzaturifici
- 3.05.08 — Laboratori per la confezione e riparazione a mano di calzature
- 3.05.09 — Laboratori per la riparazione a macchina di calzature
- 3.05.10 — Fabbricazione di guanti in pelle

## Categoria

- 3.05.11 — Fabbricazione di guanti in stoffa o in tessuto di maglia
- 3.05.12 — Laboratori per la confezione di guarnizioni per abiti, di fiori artificiali e oggetti di ornamento e arredamento
- 3.05.13 — Fabbricazione in serie di bottoni (*esclusi i bottoni metallici, a pressione, di vetro e di porcellana*)
- 3.05.14 — Laboratori per confezioni varie o accessorie del vestiario e affini (*busti, ombrelli, cravatte, bretelle, ecc.*)
- 3.05.15 — Laboratori di materasso, di tappezziere in stoffa e laboratori per confezioni di vele, bandiere e simili
- 3.05.16 — Confezione di parrucche e lavorazione di capelli. Lavorazione delle penne e delle piume da ornamento

## CLASSE 3.06 - INDUSTRIE DEL LEGNO

SOTTOCLASSE 3.06. A — INDUSTRIE DEL LEGNO, DEL SUGHERO E AFFINI (*esclusa la fabbricazione di mobili e la costruzione di veicoli*)

- 3.06.01 — Segazione, stagionatura e conservazione del legno
- 3.06.02 — Produzione di compensati e simili, di tranciati e di pannel fibrolegnosi
- 3.06.03 — Fabbricazione di recipienti in legno
- 3.06.04 — Laboratori di falegnameria e di carpenteria in legno
- 3.06.05 — Fabbricazione di utensili, attrezzi ed altri oggetti in legno
- 3.06.06 — Preparazione del crine vegetale, della trebbia, del truciolo e treccie di truciolo non per cappelli e simili. Lavorazione di canne palustri, vimini, giunchi, paglia e treccie di paglia non per cappelli, sparto e saggina (*esclusa la fabbricazione dei cappelli di paglia*)
- 3.06.07 — Fabbricazione di scope e affini
- 3.06.08 — Lavorazione del sughero

## SOTTOCLASSE 3.06. B — INDUSTRIE DEL MOBILIO E DELL'ARREDAMENTO IN LEGNO

- 3.06.09 — Fabbricazione di mobili e di arredamenti in legno
- 3.06.10 — Lucidatura, laccatura, doratura di mobili e di altri oggetti in legno

## SOTTOCLASSE 3.06. C — INDUSTRIE DEI VEICOLI E CARPENTERIA NAVALE IN LEGNO

- 3.06.11 — Costruzione e riparazione di veicoli in legno
- 3.06.12 — Carpenteria navale in legno

## CLASSE 3.07 - INDUSTRIE DELLA CARTA E DELLA CARTOTECNICA

- 3.07.01 — Fabbricazione di paste da carta, fabbricazione di carta e di cartone
- 3.07.02 — Trasformazione della carta e del cartone (*compresa la fabbricazione di carte da parati e di carte da gioco*) e produzioni cartotecniche

## CLASSE 3.08 - INDUSTRIE POLIGRAFICHE, EDITORIALI E AFFINI

- 3.08.01 — Arti grafiche (*compresa la fotoincisione*)
- 3.08.02 — Legatorie e rilegatorie
- 3.08.03 — Editorie e agenzie di stampa
- 3.08.04 — Copisterie e laboratori di riproduzione disegni

## CLASSE 3.09 - INDUSTRIE FOTO-FONO-CINEMATOGRAFICHE

- 3.09.01 — Studi fotografici e fotografie commerciali
- 3.09.02 — Produzione, sincronizzazione, doppiatura, sviluppo e stampa di pellicole cinematografiche
- 3.09.03 — Incisione, edizione e stampa di dischi fonografici

## CLASSE 3.10 - INDUSTRIE METALLURGICHE

- 3.10.01 — Produzione e prime lavorazioni dei metalli ferrosi
- 3.10.02 — Seconde lavorazioni del ferro e dell'acciaio (*bulloneria grezza; derivati della lavorazione del filo; nastri laminati a freddo; trafilati a freddo; tubi avvicinati, aggraffati, saldati e simili*)
- 3.10.03 — Produzione e lavorazione dei metalli non ferrosi

## CLASSE 3.11 - INDUSTRIE MECCANICHE

## SOTTOCLASSE 3.11. A — FONDERIE DI 2ª FUSIONE

- 3.11.01 — Fonderie di ghisa di 2ª fusione
- 3.11.02 — Fonderie di metalli non ferrosi di 2ª fusione

SOTTOCLASSE 3.11. B — COSTRUZIONE DI MACCHINE MOTRICI, VARIATORI E RIDUTTORI DI VELOCITÀ E DI APPARECCHI PER IMPIANTI DI SOLLEVAMENTO E TRASPORTO (*escluse le macchine e gli apparecchi elettrici*)

- 3.11.03 — Costruzione di macchine motrici non elettriche, nonché di parti ed accessori delle stesse
- 3.11.04 — Costruzione di trasmissioni e di organi relativi
- 3.11.05 — Costruzione di apparecchi per impianti di sollevamento e trasporto

## SOTTOCLASSE 3.11. C — COSTRUZIONE DI MACCHINE UTENSILI E DI UTENSILERIA PER MACCHINE

- 3.11.06 — Costruzione di macchine utensili per la lavorazione dei metalli
- 3.11.07 — Costruzione di macchine utensili per la lavorazione del legno, di macchine per materie plastiche, per cuoio e gomma, di macchine per la produzione e lavorazione del vetro ed affini
- 3.11.08 — Fabbricazione di utensileria per macchine utensili per la lavorazione dei metalli



**SOTTOCLASSE 3.11. D — COSTRUZIONE DI MACCHINE OPERATRICI, DI MACCHINE PER L'AGRICOLTURA, DI POMPE, COMPRESSORI, VALVOLAME E SIMILI**

Categoria

- 3.11.09 — Costruzione di macchine per l'agricoltura
- 3.11.10 — Costruzione di macchine per l'estrazione e il trattamento dei minerali, compreso macchinario e attrezzatura per trivellazione del sottosuolo e per l'industria del petrolio e del metano; costruzione di macchine per laterizi e per la lavorazione del marmo e delle pietre
- 3.11.11 — Costruzione di macchine ed apparecchi per l'industria tessile e del vestiario
- 3.11.12 — Costruzione di macchine per la fabbricazione o lavorazione della carta e dei cartoni, per cartotecnica e legatoria e di macchine grafiche
- 3.11.13 — Costruzione di macchine per siderurgia e per fonderia
- 3.11.14 — Costruzione di macchine e apparecchi per le industrie chimiche e alimentari
- 3.11.15 — Costruzione di pompe, compressori, ventilatori industriali e fucine, rubinetteria, valvole e saracinesche, apparecchi ad aria compressa e affini; costruzione di macchine per la produzione del freddo e del ghiaccio

**SOTTOCLASSE 3.11. E — COSTRUZIONE DI CARPENTERIA METALLICA, FORNI, CALDAIE E APPARECCHI TERMICI**

- 3.11.16 — Costruzione di carpenteria metallica
- 3.11.17 — Costruzione di mobili e arredi metallici (*anche per uso sanitario*), casseforti, armadi e serrature di sicurezza
- 3.11.18 — Costruzione di forni, caldaie e apparecchi termici per uso industriale
- 3.11.19 — Costruzione di apparecchi igienico-sanitari e termici per uso domestico (*compresi cucine, fornelli e stufe non elettriche*)

**SOTTOCLASSE 3.11. F — COSTRUZIONE DI MACCHINE, APPARECCHI E STRUMENTI ELETTRICI, DI TELECOMUNICAZIONE E AFFINI**

- 3.11.20 — Costruzione di macchine, apparecchi e strumenti elettrici
- 3.11.21 — Costruzione di apparecchi di telecomunicazione in genere e affini

**SOTTOCLASSE 3.11. G — COSTRUZIONE DI MEZZI DI TRASPORTO E LAVORI AFFINI**

- 3.11.22 — Costruzione o montatura di biciclette e fabbricazione di parti di bicicletta
- 3.11.23 — Costruzione o montatura di motoveicoli
- 3.11.24 — Costruzione di autoveicoli e autotelai
- 3.11.25 — Costruzione di carrozzerie e di rimorchi per auto e motoveicoli, per autoveicoli speciali e per vetture filoviarie
- 3.11.26 — Fabbricazione di parti e accessori di auto e motoveicoli e di rimorchi
- 3.11.27 — Costruzione di materiale rotabile ferrottramviario e filoviario
- 3.11.28 — Costruzione e riparazione di aeromobili
- 3.11.29 — Cantieri navali per costruzioni metalliche
- 3.11.30 — Demolizione di navi

**SOTTOCLASSE 3.11. H — MECCANICA DI PRECISIONE; FABBRICAZIONE DI MONETE, MEDAGLIE, OREFICERIA, ARGENTERIA E AFFINI**

- 3.11.31 — Costruzione di macchine ed apparecchi per prove di materiali
- 3.11.32 — Costruzione o montatura di orologi e di movimenti di orologeria, compresa la costruzione di parti di orologi e di movimenti di orologeria
- 3.11.33 — Costruzione di apparecchi e strumenti ottici, topografici e geodetici; di strumenti per misure scientifiche in genere, per misure industriali varie, per laboratori di chimica e fisica; di misure lineari; di strumenti da disegno
- 3.11.34 — Costruzione di apparecchi e strumenti per misure di peso e capacità, di apparecchi automatici, dosatori, distributori e affini
- 3.11.35 — Costruzione di macchine per scrivere, per calcolare, registratori di cassa, duplicatori grafici ed altre macchine affini
- 3.11.36 — Costruzione di strumenti e apparecchi per chirurgia, per medicina e per odontotecnica
- 3.11.37 — Fabbricazione di monete, medaglie, oreficeria, argenteria e affini

**SOTTOCLASSE 3.11. I — FABBRICAZIONE DI PRODOTTI MECCANICI NON ALTROVE CLASSIFICATI**

- 3.11.38 — Fabbricazione di serramenta e di minuterie metalliche
- 3.11.39 — Fabbricazione di scatolame, fustame metallico e prodotti affini di lamiera sottile
- 3.11.40 — Fabbricazione di molle
- 3.11.41 — Produzione di bulloneria e viteria lavorata
- 3.11.42 — Fabbricazione di stoviglie, vasellame, posateria, attrezzi da cucina e di accessori casalinghi
- 3.11.43 — Fabbricazione di coltellerie, strumenti chirurgici, armi bianche e attrezzi per arti e mestieri
- 3.11.44 — Fabbricazione di armi da fuoco e di materiale bellico in genere

**SOTTOCLASSE 3.11. L — OFFICINE PER LAVORAZIONI E RIPARAZIONI MECCANICHE VARIE**

- 3.11.45 — Officine di fucinatura, stampatura e imbutitura, per conto terzi
- 3.11.46 — Officine per trattamenti superficiali ed elettrolitici dei metalli
- 3.11.47 — Lavori di picchettaggio e coloritura di navi
- 3.11.48 — Officine da ramaio, lattoniere, stagnino, fabbro ferraio, maniscalco e arrotino (*compresi gli ambulanti*)

## Categoria

- 3.11.49 — Officine per riparazioni di autoveicoli
- 3.11.50 — Officine per riparazioni di motoveicoli e biciclette
- 3.11.51 — Officine per riparazioni meccaniche specializzate (*escluse quelle dei mezzi di trasporto*)
- 3.11.52 — Officine per lavorazioni e riparazioni meccaniche generiche per conto terzi
- 3.11.53 — Officine per riparazioni di macchinari e apparecchi elettrici e di telecomunicazioni
- 3.11.54 — Officine per riparazioni di apparecchi e materiali di riscaldamento, ventilazione, condizionamento d'aria, idrico-sanitari

CLASSE 3.12 - INDUSTRIE DELLA TRASFORMAZIONE DEI MINERALI  
NON METALLIFERI (*esclusi i derivati del petrolio e del carbone*)

- 3.12.01 — Macinazione e lavaggio di minerali non metalliferi (*terre coloranti, caolino, roccia asfaltica, grafite, ecc.*)
- 3.12.02 — Lavorazione della pietra da costruzione e per uso industriale
- 3.12.03 — Lavorazione dei marmi e delle pietre affini, del travertino, del granito e dell'alabastro
- 3.12.04 — Fabbricazione di calce, cemento e gesso
- 3.12.05 — Fabbricazione di laterizi
- 3.12.06 — Industrie della ceramica, del grès e del materiale refrattario
- 3.12.07 — Lavorazione degli abrasivi naturali
- 3.12.08 — Fabbricazione di manufatti in cemento semplici o armati, di conglomerati cementizi misti con fibre o altre materie, di manufatti in gesso e stucco
- 3.12.09 — Fabbricazione e lavorazione del vetro (*escluse le lenti lavorate per occhiali e per strumenti ottici*)
- 3.12.10 — Lavorazione di pietre dure e preziose per gioielleria e per uso industriale
- 3.12.11 — Fabbricazione di prodotti ed oggetti da minerali non metalliferi non altrove classificati (*lavori in mosaico, ecc.*)

CLASSE 3.13 - INDUSTRIE CHIMICHE E AFFINI

SOTTOCLASSE 3.13. A — INDUSTRIE CHIMICHE

- 3.13.01 — Industrie chimico-estrattive e chimico-mineralurgiche
- 3.13.02 — Produzione di esplosivi
- 3.13.03 — Produzione di azotati, alcool metilico sintetico, acido solforico, concimi fosfatici, acido fosforico, anticrittogamici e antiparassitari per uso agricolo e di prodotti affini
- 3.13.04 — Produzione di soda, potassa, cloro e suoi principali derivati, acido cloridrico per reazione e per sintesi e suoi sali e derivati
- 3.13.05 — Industrie elettrochimiche (*compresa la produzione di abrasivi artificiali*)
- 3.13.06 — Produzione di acido acetico, suoi sali e derivati; di acetone; di alcool metilico (*escluso il sintetico*), butilico e derivati; di prodotti di esterificazione
- 3.13.07 — Produzione di alcool etilico di 1ª categoria
- 3.13.08 — Produzione di gas compressi
- 3.13.09 — Idrogenazione di oli e grassi, vegetali e animali, e lavorazione dei grassi
- 3.13.10 — Produzione di saponi, detersivi, glicerine, profumerie, essenze, aromi, candele e affini
- 3.13.11 — Produzione dei derivati agrumari
- 3.13.12 — Produzione di tartari, tartrati e derivati
- 3.13.13 — Produzioni farmaceutiche, chimico-farmaceutiche ed affini
- 3.13.14 — Produzione di estratti per concia e tinta e di concianti minerali
- 3.13.15 — Produzione di colori organici sintetici e relativi prodotti intermedi
- 3.13.16 — Produzione di vernici, pitture, smalti, inchiostri, destrine, colle, ceralacche ed affini
- 3.13.17 — Produzione di materie plastiche e resine sintetiche
- 3.13.18 — Produzione del trasparente di cellulosa
- 3.13.19 — Produzione di materiali sensibili per fotografia e cinematografia
- 3.13.20 — Produzioni chimiche varie non altrove classificate (*flammiferi, colori inorganici, creme per calzature e per pavimenti, permanganato potassico, carboni attivi, prodotti per odontoiatria, colla di pesce, ecc.*)
- 3.13.21 — Laboratori di analisi chimiche e merceologiche

SOTTOCLASSE 3.13. B — INDUSTRIE DEI DERIVATI DEL PETROLIO E DEL CARBONE

- 3.13.22 — Produzione e lavorazione di oli minerali, miscele lubrificanti ed affini
- 3.13.23 — Raffinerie di petrolio
- 3.13.24 — Produzione di derivati della distillazione del carbone (*escluse le cokerie e le officine del gas*)
- 3.13.25 — Cokerie

SOTTOCLASSE 3.13. C — INDUSTRIE PER LA PRODUZIONE DELLA CELLULOSA PER USI TESSILI,  
DELLE FIBRE TESSILI ARTIFICIALI E SINTETICHE

- 3.13.26 — Produzione di cellulosa per usi tessili
- 3.13.27 — Produzione di fibre tessili artificiali e sintetiche

CLASSE 3.14 - INDUSTRIE DELLA GOMMA ELASTICA

- 3.14.01 — Produzione di articoli di gomma elastica e di guttaperca e di gomma rigenerata
- 3.14.02 — Vulcanizzazione e riparazione di oggetti di gomma

CLASSE 3.15 - INDUSTRIE MANIFATTURIERE VARIE

- 3.15.01 — Produzione di cavi e conduttori elettrici isolati
- 3.15.02 — Fabbricazione di lampade elettriche, lampade e tubi luminescenti, valvole termoioniche e recipienti isolanti (*thermos*)

## Categoria

- 3.15.03 — Fabbricazione di strumenti musicali
- 3.15.04 — Fabbricazione di oggetti in materie plastiche
- 3.15.05 — Altre industrie manifatturiere non altrove classificate (*oggetti in corno, avorio e tartaruga, spazzole, giocattoli di ogni genere, penne stilografiche, corde di budello per tennis e per strumenti musicali, cartucce, tubi isolanti, manichini, ecc.*)

**Ramo 4 - Industrie delle costruzioni e dell'installazione di impianti**

## CLASSE 4.01 - INDUSTRIE DELLE COSTRUZIONI

- 4.01.01 — Costruzioni edili (*esclusa l'edilizia specializzata*)
- 4.01.02 — Movimenti di terra e lavori stradali
- 4.01.03 — Edilizia specializzata
- 4.01.04 — Edilizia minore ed attività ausiliarie dell'edilizia

## CLASSE 4.02 - INDUSTRIE DELL'INSTALLAZIONE DI IMPIANTI DA PARTE DI AZIENDE SPECIALIZZATE, NON COSTRUTTRICI

- 4.02.01 — Installazione di impianti di riscaldamento, di ventilazione, di condizionamento, idrico-sanitari, di distribuzione di gas ed acqua calda, pneumatici, pluviali e coperture
- 4.02.02 — Installazione di impianti di produzione, trasformazione, trasporto ed utilizzazione di energia elettrica
- 4.02.03 — Installazione di impianti telegrafici, telefonici e radiotelegrafici (*linee telegrafiche e telefoniche; impianti telefonici interni; stazioni telefoniche amplificatrici; impianti di apparati telegrafici*)
- 4.02.04 — Manutenzione e conduzione di impianti

**Ramo 5 - Produzione e distribuzione di energia elettrica e di gas  
Distribuzione di acqua**

## CLASSE 5.01 - PRODUZIONE E DISTRIBUZIONE DI ENERGIA ELETTRICA E DI GAS

- 5.01.01 — Produzione, trasporto e distribuzione di energia elettrica
- 5.01.02 — Produzione e distribuzione di gas illuminante
- 5.01.03 — Trasporto e distribuzione di gas naturali a mezzo di gasdotti

## CLASSE 5.02 - DISTRIBUZIONE DI ACQUA

- 5.02.01 — Distribuzione di acqua potabile e non potabile

**Ramo 6 - Trasporti e comunicazioni**

## CLASSE 6.01 - TRASPORTI

## SOTTOCLASSE 6.01. A — TRASPORTI TERRESTRI

- 6.01.01 — Ferrovie esercitate dallo Stato (*compreso l'esercizio dei vagoni letto e ristorante e delle navi traghetto*)
- 6.01.02 — Ferrovie in concessione (*compreso l'esercizio di binari di raccordo per conto terzi*)
- 6.01.03 — Tramvie, filovie, autolinee, funivie, ecc. extraurbane
- 6.01.04 — Tramvie, filovie, autolinee, funivie, ecc. urbane (*compresi i servizi pubblici di ascensori e altri servizi collettivi urbani di trasporto esclusivo o prevalente di persone*)
- 6.01.05 — Servizi di trasporto persone con vetture od autovetture da piazza e da rimessa
- 6.01.06 — Servizi di trasporto merci su via ordinaria o per funivia

## SOTTOCLASSE 6.01. B — TRASPORTI PER VIA D'ACQUA ED AEREA

- 6.01.07 — Trasporti marittimi
- 6.01.08 — Trasporti lacuali, fluviali e lagunari
- 6.01.09 — Trasporti aerei

## SOTTOCLASSE 6.01. C — ATTIVITÀ AUSILIARIE DEI TRASPORTI

- 6.01.10 — Servizi ausiliari delle ferrovie (*pulizia carri ferroviari, deposito bagagli, noleggio cuscini, ecc.*)
- 6.01.11 — Servizi ausiliari dei trasporti su via ordinaria (*autorimesse, posteggio veicoli, scuderie, gestione autostrade, ecc.*)
- 6.01.12 — Servizi ausiliari dei trasporti per via d'acqua (*mediazione noleggi marittimi, ormeggio e disormeggio, servizi di palombaro e di salvataggio, bacini di carenaggio, ecc.*)
- 6.01.13 — Servizi ausiliari dei trasporti per via aerea (*pulizia e manutenzione aeroporti, rifornimento carburante, ecc.*)
- 6.01.14 — Imprese di carico, scarico e facchinaggio
- 6.01.15 — Imprese di portabagagli
- 6.01.16 — Imprese di spedizioni (*spedizionieri*)
- 6.01.17 — Noleggio di mezzi di trasporto

## CLASSE 6.02 - COMUNICAZIONI

- 6.02.01 — Servizi postali, telegrafici, telefonici, radiotelegrafici e televisivi, gestiti direttamente dallo Stato
- 6.02.02 — Servizi telegrafici, telefonici, radiotelegrafici e televisivi, in concessione

## Categoria

6.02.03 — Servizi postali, telegrafici, radiotelegrafici e telefonici, gestiti in appalto da aziende private

## Ramo 7 - Commercio

## CLASSE 7.01 - COMMERCIO ALL'INGROSSO

## SOTTOCLASSE 7.01. A — COMMERCIO ALL'INGROSSO DI PRODOTTI AGRICOLI E ALIMENTARI

- 7.01.01 — Commercio all'ingrosso di cereali (*compreso il riso greggio*), legumi secchi, foraggi e semi oleosi
- 7.01.02 — Commercio all'ingrosso di sementi da orto e da prato e di piante officinali
- 7.01.03 — Commercio all'ingrosso di fiori, foglie ornamentali, piante ornamentali e da fiore, bulbi da fiore e semi da giardino
- 7.01.04 — Commercio all'ingrosso di frutta fresca e secca, agrumi, ortaggi, funghi ed altri prodotti affini
- 7.01.05 — Commercio all'ingrosso di animali vivi (*escluso il pollame e affini e i conigli*)
- 7.01.06 — Commercio all'ingrosso di seme bachi e di bozzoli
- 7.01.07 — Commercio all'ingrosso di uova, pollame vivo e affini, conigli vivi
- 7.01.08 — Commercio all'ingrosso di carni e sottoprodotti commestibili, freschi e congelati
- 7.01.09 — Commercio all'ingrosso di salumi, conserve alimentari ed affini (*escluse le conserve a base di pesce*)
- 7.01.10 — Commercio all'ingrosso di prodotti della pesca, freschi e congelati
- 7.01.11 — Commercio all'ingrosso di prodotti della pesca, secchi e conservati
- 7.01.12 — Commercio all'ingrosso di latte, latticini e formaggi
- 7.01.13 — Commercio all'ingrosso di farine, pane, paste alimentari, riso brillato, biscotti, gallette ed altri prodotti di cereali non specificati
- 7.01.14 — Commercio all'ingrosso di vini ed altre bevande, di alcool per liquori, di aceto
- 7.01.15 — Commercio all'ingrosso di oli alimentari
- 7.01.16 — Commercio all'ingrosso di caffè, coloniali, spezie, droghe e zucchero
- 7.01.17 — Commercio all'ingrosso di dolciumi di ogni genere
- 7.01.18 — Commercio all'ingrosso di prodotti alimentari vari non compresi nelle precedenti categorie (*ghiaccio, miele, lieviti, ecc.*)

## SOTTOCLASSE 7.01. B — COMMERCIO ALL'INGROSSO DI MATERIE PRIME E AUSILIARIE NON ALIMENTARI

- 7.01.19 — Commercio all'ingrosso di fibre tessili e di filati per uso industriale
- 7.01.20 — Commercio all'ingrosso di legname e affini, sughero
- 7.01.21 — Commercio all'ingrosso di pelli greggie
- 7.01.22 — Commercio all'ingrosso di solfo, pietre per uso industriale, terre e di altri minerali non metalliferi (*esclusi i materiali da costruzione*)
- 7.01.23 — Commercio all'ingrosso di materiali da costruzione
- 7.01.24 — Commercio all'ingrosso di minerali metalliferi e di metalli
- 7.01.25 — Commercio all'ingrosso di combustibili solidi
- 7.01.26 — Commercio all'ingrosso di oli minerali, carburanti e lubrificanti
- 7.01.27 — Commercio all'ingrosso di setole, crine, ossa ed altre spoglie animali
- 7.01.28 — Commercio all'ingrosso di cenci, cascami e residui di lavorazioni, carta da macero e materiali vari da recupero (*compresi i rottami metallici*)

## SOTTOCLASSE 7.01. C — COMMERCIO ALL'INGROSSO DI PRODOTTI INDUSTRIALI NON ALIMENTARI

- 7.01.29 — Commercio all'ingrosso di prodotti finiti in ferro o altro metallo (*escluse le macchine ed i veicoli*) e relative parti staccate
- 7.01.30 — Commercio all'ingrosso di macchine utensili, operatrici e di attrezzi e materiali vari (*escluse le macchine e gli attrezzi agricoli, nonché gli apparecchi per uso domestico*)
- 7.01.31 — Commercio all'ingrosso di macchine e strumenti di precisione, orologerie, apparecchi e materiali radioelettrici
- 7.01.32 — Commercio all'ingrosso di veicoli, accessori e parti di ricambio
- 7.01.33 — Commercio all'ingrosso di gioie, di pietre preziose fini e sintetiche e di metalli preziosi
- 7.01.34 — Commercio all'ingrosso di oggetti lavorati in marmo, alabastro e simili
- 7.01.35 — Commercio all'ingrosso di prodotti chimici per l'agricoltura e di macchine e attrezzi agricoli
- 7.01.36 — Commercio all'ingrosso di cuoi e pelli conciate (*escluse le pelli da pellicceria*)
- 7.01.37 — Commercio all'ingrosso di calzature e di accessori per calzature
- 7.01.38 — Commercio all'ingrosso di tessuti, anche per arredamento
- 7.01.39 — Commercio all'ingrosso di filati cucirini e per aguglieria, di mercerie e di passamanerie
- 7.01.40 — Commercio all'ingrosso di articoli di abbigliamento e di vestiario e relativi accessori
- 7.01.41 — Commercio all'ingrosso di pellicce e pelli da pellicceria
- 7.01.42 — Commercio all'ingrosso di articoli da viaggio, pelletterie e marocchinerie e relativi accessori
- 7.01.43 — Commercio all'ingrosso di mobili e di articoli di arredamento (*compresa la carta da parati*)
- 7.01.44 — Commercio all'ingrosso di macchine ed apparecchi per uso domestico
- 7.01.45 — Commercio all'ingrosso di vetrerie, cristallerie, ceramiche e affini
- 7.01.46 — Commercio all'ingrosso di spaghi e cordami, sacchi, tele di iuta e simili
- 7.01.47 — Commercio all'ingrosso di recipienti in legno e di prodotti in canne palustri, vimini, giunchi, paglia e trece di paglia, liste di legno e affini
- 7.01.48 — Commercio all'ingrosso di carta e cartone in genere (*esclusa la carta da parati*)
- 7.01.49 — Commercio all'ingrosso di libri, di articoli di cartoleria e di cancelleria
- 7.01.50 — Commercio all'ingrosso di prodotti chimici per l'industria, di vernici, candele, creme per lucidare e di oli e grassi industriali
- 7.01.51 — Commercio all'ingrosso di specialità medicinali e di prodotti chimico-farmaceutici, di profumeria e cosmetici
- 7.01.52 — Commercio all'ingrosso di articoli sanitari, presidi, ferri chirurgici e materiale da medicazione
- 7.01.53 — Commercio all'ingrosso di prodotti industriali non alimentari non compresi nelle precedenti categorie (*manufatti di gomma e di plastica, pellicole fotografiche, giocattoli articoli per fumatori articoli di sughero, fiammiferi, ecc.*)



## CLASSE 7.02 - COMMERCIO AL MINUTO

## SOTTOCLASSE 7.02. A — COMMERCIO AL MINUTO DI GENERI ALIMENTARI

## Categoria

- 7.02.01 — Macellerie di carne bovina
- 7.02.02 — Macellerie di carne equina
- 7.02.03 — Rivendite di carne ovina, caprina, di pollame, selvaggina e uova
- 7.02.04 — Macellerie miste di carne bovina, suina, ovina, caprina, ecc.
- 7.02.05 — Pizzicherie, salumerie, salsamentarie ed affini; gastronomie, rosticcerie e friggitorie (senza licenza di P.S.)
- 7.02.06 — Rivendite di pesce
- 7.02.07 — Latterie (*compresa l'eventuale vendita di latticini, formaggi, uova, gelati e pasticcerie*) (senza licenza di P.S.)
- 7.02.08 — Negozi di cereali, farine, pane, paste alimentari, biscotti e gallette, di altri prodotti da cereali e di legumi secchi
- 7.02.09 — Negozi di pane e di altri generi alimentari, con annesso forno
- 7.02.10 — Negozi di generi alimentari, con annessa osteria senza cucina
- 7.02.11 — Negozi di dolciumi (*compresa l'eventuale annessa produzione*)
- 7.02.12 — Negozi di frutta, ortaggi, legumi freschi, funghi e generi affini
- 7.02.13 — Drogherie (*compresa l'eventuale annessa torrefazione del caffè*)
- 7.02.14 — Negozi di vini, liquori, oli, acque minerali e simili (*escluse le mescite*)
- 7.02.15 — Rivendite di sale, tabacchi ed altri generi di monopolio
- 7.02.16 — Negozi di generi alimentari vari non classificabili col criterio della prevalenza nelle categorie precedenti

## SOTTOCLASSE 7.02. B — COMMERCIO AL MINUTO DI PRODOTTI TESSILI E DI ARTICOLI DI VESTIARIO, ABBIGLIAMENTO E ARREDAMENTO

- 7.02.17 — Negozi di tessuti, anche per arredamento
- 7.02.18 — Negozi di confezioni per uomo, signora e bambino (*escluse le pellicce*)
- 7.02.19 — Negozi di biancheria, maglieria, articoli di abbigliamento, cravatte e affini (*compresi i guanti*)
- 7.02.20 — Negozi di filati, mercerie, passamanerie e ricami
- 7.02.21 — Negozi di cappelli per uomo e signora
- 7.02.22 — Negozi di cuoi, pellami, accessori per calzature e affini
- 7.02.23 — Negozi di calzature
- 7.02.24 — Negozi di ombrelli, bastoni, articoli da viaggio e oggetti in cuoio
- 7.02.25 — Negozi di pelliccerie
- 7.02.26 — Negozi di articoli sportivi
- 7.02.27 — Negozi di articoli di gomma e derivati e di effetti di vestiario gommati
- 7.02.28 — Negozi di spaghi, cordami, sacchi, tele di iuta e simili
- 7.02.29 — Negozi di articoli in canne palustri, vimini, giunchi, paglia e trecce di paglia, liste di legno e affini
- 7.02.30 — Negozi di mobili (*esclusi quelli in metallo*)
- 7.02.31 — Negozi di stucchi, carte da parati ed affini
- 7.02.32 — Negozi di utensili e articoli casalinghi, di vetrerie, cristallerie e ceramiche
- 7.02.33 — Negozi di chincaglierie, bigiotterie, articoli per fumatori e affini
- 7.02.34 — Botteghe antiquarie (*oggetti con almeno 100 anni*)
- 7.02.35 — Negozi di oggetti d'arte moderna e contemporanea (*comprese le gallerie di esposizione e di vendita*)
- 7.02.36 — Negozi di quadri, bronzi, sculture, stampe, mosaici, ed altri oggetti dell'artigianato artistico
- 7.02.37 — Negozi di arredi sacri e di articoli religiosi
- 7.02.38 — Gioiellerie, oreficerie, argenterie e orologerie
- 7.02.39 — Negozi di fiori, foglie ornamentali, piante ornamentali e da fiore, bulbi da fiore e semi da giardino
- 7.02.40 — Grandi magazzini (1)
- 7.02.41 — Negozi di indumenti e oggetti usati
- 7.02.42 — Negozi di prodotti tessili e di articoli di vestiario, abbigliamento e arredamento vari, non classificabili col criterio della prevalenza nelle categorie precedenti

## SOTTOCLASSE 7.02. C — COMMERCIO AL MINUTO DI PRODOTTI MECCANICI E AFFINI

- 7.02.43 — Negozi di ferramenta, utensili e attrezzi da lavoro, casseforti e metalli non ferrosi
- 7.02.44 — Negozi di apparecchi e materiali per impianti idraulici, igienico-sanitari, di riscaldamento e affini
- 7.02.45 — Commercio al minuto di macchine, apparecchi e attrezzi per l'agricoltura e per l'industria
- 7.02.46 — Commercio al minuto di macchine, mobili e attrezzature varie in metallo, per ufficio
- 7.02.47 — Negozi di materiale elettrico, apparecchi elettrodomestici e oggetti per illuminazione
- 7.02.48 — Commercio al minuto di macchine e mobili in metallo per uso domestico
- 7.02.49 — Commercio al minuto di apparecchi ottici, fotografici e affini, macchine e strumenti di precisione (*escluse le orologerie*)
- 7.02.50 — Commercio al minuto di armi, munizioni, esplosivi e attrezzi per la caccia e per la pesca
- 7.02.51 — Commercio al minuto di veicoli, accessori e parti di ricambio

## SOTTOCLASSE 7.02 D — COMMERCIO AL MINUTO DI PRODOTTI E ARTICOLI VARI

- 7.02.52 — Cartolerie
- 7.02.53 — Librerie
- 7.02.54 — Rivendite di giornali e di riviste
- 7.02.55 — Negozi di apparecchi radio e accessori, di strumenti ed edizioni musicali
- 7.02.56 — Negozi di giocattoli e affini
- 7.02.57 — Negozi di vernici, smalti, colori, terre coloranti, pennelli e affini
- 7.02.58 — Negozi di laterizi, cemento, calce ed altri materiali da costruzione
- 7.02.59 — Negozi di articoli sanitari e di prodotti chimici e chimico-farmaceutici (*escluse le farmacie ed esclusi i prodotti per l'agricoltura*)
- 7.02.60 — Negozi di profumerie, di oggetti per toletta e per l'igiene della persona
- 7.02.61 — Rivendite di benzina, gasolio, supercarburanti e lubrificanti

(1) Devono intendersi gli esercizi commerciali che in una stessa unità locale e sotto la stessa direzione, di norma in appositi reparti, vendono articoli di generi assai vari che normalmente formano oggetto di commercio da parte di altrettanti corrispondenti negozi.

## Categoria

- 7.02.62 — Distributori di gas in bombole
- 7.02.63 — Negozi di legna da ardere e di carbone
- 7.02.64 — Negozi di concimi, antiparassitari e altri prodotti utili all'agricoltura
- 7.02.65 — Negozi di articoli e prodotti vari non compresi nelle categorie precedenti (*francobolli per collezione, articoli in plastica, pesci colorati e uccelli, articoli mortuari, ecc.*)

## SOTTOCLASSE 7.02. E — COMMERCIO AMBULANTE

- 7.02.66 — Vendita ambulante di generi alimentari
- 7.02.67 — Vendita ambulante di articoli di abbigliamento, arredamento e simili
- 7.02.68 — Vendita ambulante di articoli vari non compresi nelle categorie precedenti (*stracci e rifiuti*)

## CLASSE 7.03 - ATTIVITÀ TURISTICHE E ALBERGHIERE, PUBBLICI ESERCIZI

- 7.03.01 — Agenzie di viaggi e turismo
- 7.03.02 — Alberghi, pensioni, locande e rifugi alpini
- 7.03.03 — Stabilimenti balneari marittimi, lacuali e fluviali
- 7.03.04 — Ristoranti, trattorie, osterie con cucina e simili; rosticcerie e friggitorie (con licenza di P.S.)
- 7.03.05 — Caffè, bar, gelaterie, birrerie, liquorerie, bottiglierie, osterie senza cucina, pasticcerie e simili
- 7.03.06 — Latterie (con licenza di P.S.)
- 7.03.07 — Sale da biliardo, sale da ballo e simili

## CLASSE 7.04 - ATTIVITÀ AUSILIARIE DEL COMMERCIO

- 7.04.01 — Magazzini generali, magazzini di custodia e deposito per conto terzi
- 7.04.02 — Magazzini-deposito di ditte industriali e commerciali
- 7.04.03 — Rappresentanze di commercio
- 7.04.04 — Mediazione di immobili e terreni
- 7.04.05 — Imprese immobiliari (*compravendita e gestione immobili*)
- 7.04.06 — Mediazione di bestiame
- 7.04.07 — Mediazione di merci varie
- 7.04.08 — Agenzie di distribuzione di prodotti vari
- 7.04.09 — Agenzie d'informazioni commerciali e prestazione di servizi vari
- 7.04.10 — Vendita all'asta di mobili e oggetti
- 7.04.11 — Agenzie di pubblicità
- 7.04.12 — Gestione di pubblici mercati
- 7.04.13 — Imprese di forniture di bordo, di casermaggio, di case di prevenzione e di pena
- 7.04.14 — Noleggio di attrezzature, macchine e macchinari, senza personale (*escluse le macchine agricole*)
- 7.04.15 — Noleggio di oggetti vari ad uso personale

**Ramo 8 - Credito, assicurazione e gestioni finanziarie**

## CLASSE 8.01 - CREDITO

- 8.01.01 — Banca d'Italia e altre aziende di credito
- 8.01.02 — Istituti di credito agrario, fondiario ed edilizio
- 8.01.03 — Monti di credito su pegno di 2ª categoria e agenzie private di pegno
- 8.01.04 — Agenzie di credito in appalto e corrispondenti bancari
- 8.01.05 — Operazioni in titoli

## CLASSE 8.02 - ASSICURAZIONE

- 8.02.01 — Imprese di assicurazione private
- 8.02.02 — Agenzie e subagenzie di assicurazione in appalto

## CLASSE 8.03 - GESTIONI FINANZIARIE

- 8.03.01 — Istituti fiduciari e finanziari
- 8.03.02 — Gestioni esattoriali di imposte dirette, tasse e diritti vari
- 8.03.03 — Gestioni esattoriali di imposte di consumo
- 8.03.04 — Banchi lotto, lotterie e concorsi pronostici

**Ramo 9 - Attività e servizi vari**

## CLASSE 9.01 - ATTIVITÀ LEGALI, COMMERCIALI, TECNICHE E AFFINI

- 9.01.01 — Studi legali, commerciali e affini
- 9.01.02 — Studi tecnici e artistici
- 9.01.03 — Scuole di guida, di pilotaggio, di dattilografia, di stenografia, per l'uso di macchine contabili e simili

## CLASSE 9.02 - SERVIZI RICREATIVI E AFFINI

- 9.02.01 — Imprese dello spettacolo
- 9.02.02 — Enti e associazioni sportive, ricreative e affini

CLASSE 9.03 - SERVIZI PER L'IGIENE E LA PULIZIA

- 9.03.01 — Servizi di igiene e di estetica della persona
- 9.03.02 — Lavanderie, stirerie, smacchiatricie, servizi affini e ausiliari
- 9.03.03 — Servizi di pulizia e disinfestazione locali, camini, vetrine e servizi similari
- 9.03.04 — Servizi di nettezza urbana
- 9.03.05 — Servizi funerari

CLASSE 9.04 - SERVIZI VARI

- 9.04.01 — Servizi di vigilanza
- 9.04.02 — Servizi di investigazione e sorveglianza
- 9.04.03 — Servizi presso famiglie e convivenze
- 9.04.04 — Servizi vari non altrove classificati (*chiromanzia, grafologia, radiestesia, case di tolleranza, ecc.*)

**Ramo 10 - Pubblica Amministrazione e istituzioni sociali varie**  
(*escluse le attività operative, comprese nei rami precedenti*)

CLASSE 10.01 - AMMINISTRAZIONE GENERALE DELLO STATO (*esclusi i servizi per l'istruzione, per la previdenza, per l'assistenza e la sanità pubblica*)

SOTTOCLASSE 10.01. A — AMMINISTRAZIONE DIRETTA DELLO STATO

- 10.01.01 — Presidenza della Repubblica, Camera e Senato
- 10.01.02 — Presidenza del Consiglio dei Ministri e organi dipendenti; organi ausiliari dello Stato
- 10.01.03 — Amministrazioni per i servizi di tutela dello Stato e dell'ordinamento giuridico
- 10.01.04 — Amministrazioni per i servizi finanziari
- 10.01.05 — Amministrazioni per i servizi economici
- 10.01.06 — Amministrazioni per i servizi sociali

SOTTOCLASSE 10.01. B — SERVIZI PER LA GIUSTIZIA, PER LA DIFESA E DI POLIZIA

- 10.01.07 — Servizi per la giustizia
- 10.01.08 — Servizi per la difesa (*esclusi i relativi servizi per la giustizia e sanitari*)
- 10.01.09 — Servizi di polizia e di protezione

SOTTOCLASSE 10.01. C — AMMINISTRAZIONE INDIRETTA (*esclusi gli enti di previdenza e assistenza, di carattere politico e sindacale e gli enti pubblici con finalità letterarie, storiche, scientifiche e tecniche*)

- 10.01.10 — Amministrazioni regionali
- 10.01.11 — Amministrazioni provinciali
- 10.01.12 — Amministrazioni comunali
- 10.01.13 — Consorzi e servizi consorziali tra amministrazioni territoriali
- 10.01.14 — Enti pubblici con finalità economiche
- 10.01.15 — Enti e istituzioni speciali non contemplati nella precedente categoria

CLASSE 10.02 - SERVIZI PER L'ISTRUZIONE, LA PREVIDENZA E L'ASSISTENZA E LA SANITÀ PUBBLICA

SOTTOCLASSE 10.02. A — SERVIZI PER L'ISTRUZIONE

- 10.02.01 — Servizi statali per l'istruzione
- 10.02.02 — Servizi non statali per l'istruzione
- 10.02.03 — Enti, istituzioni e associazioni culturali, artistiche, storiche, letterarie, scientifiche, tecniche, ecc.

SOTTOCLASSE 10.02. B — SERVIZI PER LA PREVIDENZA E L'ASSISTENZA SOCIALE

- 10.02.04 — Enti di previdenza e assistenza sociale
- 10.02.05 — Enti di assistenza

SOTTOCLASSE 10.02. C — SERVIZI SANITARI

- 10.02.06 — Istituti ospedalieri e servizi sanitari pubblici (*compresi quelli degli enti territoriali e degli enti previdenziali e quelli militari*)
- 10.02.07 — Stabilimenti idroterapici e idrotermali
- 10.02.08 — Case di cura private
- 10.02.09 — Gabinetti di cura privati
- 10.02.10 — Servizi sanitari ausiliari
- 10.02.11 — Farmacie

## CLASSE 10.03 - ISTITUZIONI ECCLESIASTICHE E RELIGIOSE

## SOTTOCLASSE 10.03. A — ISTITUZIONI CATTOLICHE

Categoria

- 10.03.01 — Organizzazione ecclesiastica secolare
- 10.03.02 — Organizzazione ecclesiastica regolare
- 10.03.03 — Associazioni cattoliche a carattere laico (*escluse quelle con fini prevalentemente assistenziali*)

## SOTTOCLASSE 10.03. B — ISTITUZIONI NON CATTOLICHE

- 10.03.04 — Organizzazioni per l'esercizio del culto
- 10.03.05 — Associazioni di culto non cattolico (*escluse quelle con fini prevalentemente assistenziali*)

CLASSE 10.04 - ENTI E ASSOCIAZIONI DI CARATTERE POLITICO, SINDACALE,  
PROFESSIONALE E SIMILI

- 10.04.01 — Enti e associazioni di carattere politico
- 10.04.02 — Enti e associazioni di carattere sindacale
- 10.04.03 — Enti e associazioni per la tutela professionale
- 10.04.04 — Enti e associazioni varie

CLASSE 10.05 - ENTI, ISTITUZIONI E AMMINISTRAZIONI STATALI STRANIERE E  
ORGANIZZAZIONI INTERNAZIONALI

- 10.05.01 — Rappresentanze diplomatiche e consolari estere
- 10.05.02 — Istituzioni e organizzazioni estere
- 10.05.03 — Organizzazioni internazionali

