

Segue Tav. 4 — Spese per il personale (migl. di lire) nel 1950, secondo gruppi di posizioni nella professione e titolo di spesa

B — Provincie, per classe, sottoclasse, gruppi di categorie o categoria di attività economica: CONFEZIONI PER UOMO (7.02.18)

N. d'ordine	PROVINCIE	IMPIEGATI			OPERAI, MANOVALI, SORVEGLIANTI E SIMILI, APPRENDISTI			TOTALE		
		Retribuzioni lorde	Ritenute a carico del personale	Contributi e spese a carico dei datori di lavoro	Retribuzioni lorde	Ritenute a carico del personale	Contributi e spese a carico dei datori di lavoro	Retribuzioni lorde	Ritenute a carico del personale	Contributi e spese a carico dei datori di lavoro
1	Alessandria	2.974	88	860	768	6	267	3.742	94	1.127
2	Asti	1.192	41	386	—	—	—	1.192	41	386
3	Cuneo	1.034	31	300	909	11	168	1.943	42	468
4	Novara	3.377	78	1.093	2.729	78	732	6.106	156	1.825
5	Torino	48.026	1.819	10.338	17.864	482	5.399	65.890	2.301	15.737
6	Vercelli	5.493	163	1.484	2.668	5	105	5.761	168	1.589
7	Aosta (Valle di)	1.067	23	198	120	—	—	1.187	23	198
8	Bergamo	8.574	335	1.762	3.032	112	405	11.606	447	2.167
9	Brescia	13.582	388	2.930	470	13	75	14.052	401	3.005
10	Como	3.699	142	898	350	13	90	4.049	155	988
11	Cremona	2.770	124	763	721	28	201	3.491	152	964
12	Mantova	564	15	150	—	—	—	564	15	150
13	Milano	115.107	4.479	22.998	29.044	761	7.292	144.151	5.240	30.290
14	Pavia	5.822	167	1.402	654	25	150	6.476	192	1.552
15	Sondrio	—	—	—	—	—	—	—	—	—
16	Varese	7.125	262	1.759	4.106	72	1.415	11.231	334	3.174
17	Bolzano	13.208	427	2.648	5.839	123	2.022	19.047	550	4.670
18	Trento	709	28	168	233	4	75	942	32	243
19	Belluno	124	3	41	—	—	—	124	3	41
20	Padova	13.167	498	2.822	3.701	193	1.124	16.868	691	3.946
21	Rovigo	3.236	77	499	67	3	9	3.303	80	508
22	Treviso	3.881	171	651	1.485	35	419	5.366	206	1.070
23	Venezia	31.638	1.138	7.590	5.880	172	1.497	37.518	1.310	9.087
24	Verona	10.914	582	2.121	3.294	47	483	14.208	629	2.604
25	Vicenza	3.705	101	751	—	—	—	3.706	101	751
26	Gorizia	2.784	104	809	738	27	136	3.522	131	945
27	Udine	11.094	369	1.737	5.309	129	1.044	16.403	498	2.781
28	Trieste (Territorio di)	58.475	1.897	11.949	16.119	605	3.595	74.594	2.502	15.544
29	Genova	61.732	649	7.796	6.147	101	1.279	67.879	750	9.075
30	Imperia	839	14	198	90	1	20	929	15	218
31	La Spezia	2.096	42	673	1.165	10	441	3.261	52	1.114
32	Savona	2.355	112	501	1.561	29	330	3.916	141	831
33	Bologna	19.610	847	4.348	4.227	81	1.077	23.837	928	5.425
34	Ferrara	4.401	248	1.369	918	19	339	5.319	267	1.708
35	Forlì	738	20	295	226	4	24	964	24	319
36	Modena	8.461	276	1.716	769	20	171	9.230	296	1.887
37	Parma	4.887	147	713	1.827	37	464	6.714	184	1.177
38	Piacenza	3.750	130	933	257	4	57	4.007	134	990
39	Ravenna	1.973	103	453	653	26	184	2.626	129	637
40	Reggio nell'Emilia	3.647	134	542	—	—	—	3.647	134	542
41	Arezzo	523	11	177	—	—	—	523	11	177
42	Firenze	27.621	1.223	5.705	6.125	190	1.551	33.746	1.413	7.256
43	Grosseto	258	8	60	240	—	—	498	8	60
44	Livorno	3.269	60	628	739	15	247	4.008	75	875
45	Lucca	2.613	67	938	1.026	19	167	3.639	86	1.105
46	Massa-Carrara	1.576	38	381	—	—	—	1.576	38	381
47	Pisa	3.578	102	1.060	1.416	31	479	4.994	133	1.539
48	Pistoia	270	10	128	193	5	79	463	15	207
49	Stena	1.038	19	134	939	27	239	1.977	46	373
50	Perugia	619	8	104	146	5	40	765	13	144
51	Terni	241	8	91	1.251	21	365	1.492	29	456
52	Ancona	1.590	47	268	395	2	122	1.985	49	390
53	Ascoli Piceno	—	—	—	5	—	—	5	—	—
54	Macerata	913	30	201	—	—	—	913	30	201
55	Pesaro e Urbino	802	11	262	281	5	100	1.083	16	362
56	Frosinone	—	—	—	—	—	—	—	—	—
57	Latina	—	—	—	—	—	—	—	—	—
58	Rieti	339	6	117	—	—	—	339	6	117
59	Roma	53.724	1.481	10.762	13.116	309	2.976	66.840	1.790	13.738
60	Viterbo	—	—	—	—	—	—	—	—	—
61	Campobasso	120	3	27	—	—	—	120	3	27
62	Chieti	—	—	—	—	—	—	—	—	—
63	L'Aquila	1.003	25	177	—	—	—	1.003	25	177
64	Pescara	419	6	133	117	2	18	536	8	151
65	Teramo	—	—	—	—	—	—	—	—	—
66	Avellino	198	2	46	171	—	—	369	2	46
67	Benevento	83	2	26	—	—	—	83	2	26
68	Caserta	—	—	—	—	—	—	—	—	—
69	Napoli	37.154	1.137	9.274	9.955	180	1.558	47.109	1.317	10.832
70	Salerno	1.047	30	395	808	30	213	1.855	60	608
71	Bari	4.978	192	1.197	819	22	83	5.797	214	1.280
72	Brindisi	576	10	193	300	5	80	876	15	273
73	Foggia	2.233	98	747	1.642	21	559	3.875	119	1.306
74	Lecce	1.418	31	482	712	10	259	2.130	41	741
75	Taranto	4.960	227	1.105	281	8	103	5.241	235	1.208
76	Matera	—	—	—	—	—	—	—	—	—
77	Potenza	—	—	—	15	1	8	15	1	8
78	Catanzaro	—	—	—	240	4	60	240	4	60
79	Cosenza	—	—	—	688	15	180	688	15	180
80	Reggio di Calabria	283	2	65	260	7	113	543	9	178
81	Agrigento	—	—	—	392	8	144	392	8	144
82	Caltanissetta	—	—	—	—	—	—	—	—	—
83	Catania	2.783	24	792	862	17	293	3.645	41	1.085
84	Enna	—	—	—	—	—	—	—	—	—
85	Messina	341	9	96	769	20	251	1.110	29	347
86	Palermo	2.833	104	807	2.100	89	265	4.933	193	1.072
87	Ragusa	117	3	27	—	—	—	117	3	27
88	Siracusa	255	8	93	317	10	64	572	18	157
89	Trapani	520	19	168	—	—	—	520	19	168
90	Cagliari	2.233	25	633	378	5	140	2.611	30	773
91	Nuoro	—	—	—	—	—	—	—	—	—
92	Sassari	1.418	26	212	1.329	31	324	2.747	57	536
	ITALIA	651.777	21.384	136.355	169.567	4.390	42.169	821.344	25.774	178.524

Segue Tav. 4 — Spese per il personale (migl. di lire) nel 1950, secondo gruppi di posizioni nella professione e titolo di spesa

B — Province, per classe, sottoclasse, gruppi di categorie o categoria di attività economica: BIANCHERIA, MAGLIERIA, ECC. (7.02.19)

N. d'ordine	PROVINCIE	IMPIEGATI			OPERAI, MANOVALI, SORVEGLIANTI E SIMILI, APPRENDISTI			TOTALE		
		Retribuzioni lorde	Ritenute a carico del personale	Contributi e spese a carico dei datori di lavoro	Retribuzioni lorde	Ritenute a carico del personale	Contributi e spese a carico dei datori di lavoro	Retribuzioni lorde	Ritenute a carico del personale	Contributi e spese a carico dei datori di lavoro
1	Alessandria	6.749	127	2.025	695	16	252	7.444	143	2.277
2	Asti	1.354	36	413	2.529	61	711	3.883	97	1.124
3	Cuneo	696	28	111	323	13	109	1.019	41	220
4	Novara	6.931	219	1.764	1.115	113	151	8.046	332	1.915
5	Torino	42.343	1.352	9.875	15.775	372	4.227	58.118	1.724	14.102
6	Vercelli	5.783	126	1.408	1.298	46	278	7.081	172	1.686
7	Aosta (Valle di)	—	—	—	—	—	—	—	—	—
8	Bergamo	11.982	680	2.331	2.254	43	609	14.236	723	2.940
9	Brescia	18.760	519	4.409	1.457	33	581	20.217	552	4.990
10	Como	5.986	144	1.856	2.022	40	655	8.008	184	2.511
11	Cremona	5.859	153	1.725	208	4	96	6.067	157	1.821
12	Mantova	4.783	67	1.466	220	4	77	5.003	71	1.543
13	Milano	179.332	5.566	38.760	41.033	848	10.054	220.365	6.414	48.814
14	Pavia	1.711	52	381	345	10	75	2.056	62	456
15	Sondrio	242	5	64	—	—	—	242	5	64
16	Varese	5.456	252	908	950	14	168	6.406	266	1.076
17	Bolzano	8.866	329	2.249	399	15	112	9.265	344	2.361
18	Trento	5.827	267	1.241	—	—	—	5.827	267	1.241
19	Belluno	2.509	58	725	921	13	250	3.430	71	975
20	Padova	13.874	338	3.398	1.588	30	594	15.462	368	3.992
21	Rovigo	1.348	30	345	3.616	56	518	4.964	86	863
22	Treviso	11.605	267	3.169	3.664	73	899	15.269	340	4.068
23	Venezia	28.475	972	6.864	1.807	97	401	30.282	1.069	7.265
24	Verona	7.591	192	2.084	1.871	27	463	9.462	219	2.547
25	Vicenza	6.321	153	1.701	—	—	—	6.321	153	1.701
26	Gorizia	1.755	25	367	441	11	134	2.196	36	501
27	Udine	10.574	235	2.735	487	9	121	11.061	244	2.856
28	Trieste (Territorio di)	29.187	728	6.364	9.537	177	2.302	38.724	905	8.666
29	Genova	54.091	1.891	11.013	4.303	73	1.556	58.394	1.964	12.569
30	Imperia	4.058	60	1.040	985	35	227	5.043	95	1.267
31	La Spezia	5.767	226	1.103	83	1	23	5.850	227	1.126
32	Savona	2.503	80	598	150	2	45	2.653	82	643
33	Bologna	34.733	989	7.875	3.939	82	1.196	38.672	1.071	9.071
34	Ferrara	4.958	132	1.411	3.595	71	946	8.553	203	2.357
35	Forlì	841	9	263	526	12	154	1.367	21	417
36	Modena	7.045	182	1.880	833	20	202	7.878	202	2.082
37	Parma	19.711	621	4.448	3.722	89	908	23.433	710	5.356
38	Piacenza	6.804	240	2.014	1.141	21	423	7.545	261	2.437
39	Ravenna	490	13	148	—	—	—	490	13	148
40	Reggio nell'Emilia	4.873	200	1.398	982	25	315	5.855	225	1.713
41	Arezzo	542	11	164	—	—	—	542	11	164
42	Firenze	52.769	1.849	12.216	6.000	166	1.251	58.769	2.015	13.467
43	Grosseto	419	13	130	15	1	5	434	14	135
44	Livorno	5.148	259	1.267	161	3	51	5.309	262	1.318
45	Lucca	4.153	211	1.027	1.864	75	436	6.017	286	1.463
46	Massa-Carrara	—	—	—	—	—	—	—	—	—
47	Pisa	2.278	54	538	318	4	143	2.596	58	681
48	Pistoia	2.119	44	537	1.104	52	237	3.223	96	774
49	Siena	1.640	66	552	564	38	218	2.204	104	770
50	Perugia	4.352	165	1.276	—	—	—	4.352	165	1.276
51	Terni	2.288	51	531	662	16	156	2.950	67	687
52	Ancona	2.819	88	542	234	5	63	3.053	93	605
53	Ascoli Piceno	166	—	—	8	—	174	—	—	—
54	Macerata	239	9	60	156	9	44	395	18	104
55	Pesaro e Urbino	457	7	153	491	10	197	948	17	350
56	Frosinone	—	—	—	—	—	—	—	—	—
57	Latina	240	8	93	—	—	—	240	8	93
58	Rieti	310	10	104	102	—	—	412	10	104
59	Roma	196.467	6.861	41.367	30.465	1.068	6.833	226.932	7.929	49.200
60	Viterbo	480	13	74	408	13	147	888	26	221
61	Campobasso	555	16	204	—	—	—	555	16	204
62	Chieti	301	10	55	72	1	21	373	11	76
63	L'Aquila	46	1	18	1.934	52	418	1.980	53	436
64	Pescara	240	—	73	1.908	79	303	2.148	79	376
65	Teramo	—	—	—	—	—	—	—	—	—
66	Avellino	234	12	63	—	—	—	234	12	63
67	Benevento	—	—	—	135	3	60	135	3	60
68	Caserta	273	3	107	65	1	6	338	4	113
69	Napoli	58.515	1.751	14.677	10.434	214	2.731	68.949	1.965	17.408
70	Salerno	15	—	—	—	—	—	15	—	—
71	Bari	31.059	1.013	7.160	5.158	105	1.428	36.217	1.118	8.588
72	Brindisi	—	—	—	—	—	—	—	—	—
73	Foggia	637	26	95	522	12	125	1.159	38	220
74	Lecce	3.208	55	1.164	1.262	26	468	4.470	81	1.632
75	Taranto	1.414	25	338	724	14	224	2.138	39	562
76	Matera	—	—	—	—	—	—	—	—	—
77	Potenza	—	—	—	292	10	101	292	10	101
78	Catanzaro	861	27	242	380	4	147	1.241	31	389
79	Cosenza	177	3	65	—	—	—	177	3	65
80	Reggio di Calabria	1.344	25	511	167	5	66	1.511	30	577
81	Agrigento	120	3	48	—	—	—	120	3	48
82	Caltanissetta	364	10	125	96	2	18	460	12	143
83	Catania	16.482	376	3.909	3.767	39	1.294	20.249	415	5.203
84	Enna	—	—	—	—	—	—	—	—	—
85	Messina	14.597	426	2.657	2.932	86	926	17.529	512	3.583
86	Palermo	38.136	1.205	9.234	8.533	278	2.651	46.669	1.483	11.885
87	Ragusa	120	3	50	—	—	—	120	3	50
88	Siracusa	—	—	—	84	4	20	84	4	20
89	Trapani	4.063	80	825	27	—	—	4.090	80	825
90	Cagliari	9.979	141	3.202	4.193	58	1.213	14.172	199	4.415
91	Nuoro	240	5	80	—	—	—	240	5	80
92	Sassari	1.592	25	302	976	21	204	2.568	46	506
	ITALIA	1.033.231	32.523	237.764	201.027	5.030	52.037	1.234.258	37.553	289.801

Segue Tav. 4 — Spese per il personale (migl. di lire) nel 1950, secondo gruppi di posizioni nella professione e titolo di spesa

B — Province, per classe, sottoclasse, gruppi di categorie o categoria di attività economica: NEGOZI DI CAPPELLI (7.02.21)

N. d'ordine	PROVINCIE	IMPIEGATI			OPERAI, MANOVALI, SORVEGLIANTI E SIMILI, APPRENDISTI			TOTALE		
		Retribuzioni lorde	Ritenute a carico del personale	Contributi e spese a carico dei datori di lavoro	Retribuzioni lorde	Ritenute a carico del personale	Contributi e spese a carico dei datori di lavoro	Retribuzioni lorde	Ritenute a carico del personale	Contributi e spese a carico dei datori di lavoro
1	Alessandria	1.617	47	411	587	12	216	2.204	59	627
2	Asti	—	—	—	211	3	25	211	3	25
3	Cuneo	—	—	—	342	10	112	342	10	112
4	Novara	—	—	—	320	7	90	320	7	90
5	Torino	4.216	203	946	2.439	46	537	6.655	249	1.483
6	Vercelli	3.261	102	790	76	1	24	3.337	103	814
7	Aosta (Valle di)	—	—	—	—	—	—	—	—	—
8	Bergamo	1.842	39	465	—	—	—	1.842	39	465
9	Brescia	4.535	141	786	485	7	162	5.020	148	948
10	Como	1.543	55	417	—	—	—	1.543	55	417
11	Cremona	566	17	176	—	—	—	566	17	176
12	Mantova	654	21	182	489	5	154	1.143	26	336
13	Milano	7.649	362	1.665	10.266	270	2.497	17.915	632	4.162
14	Pavia	1.310	28	487	540	9	150	1.850	37	637
15	Sondrio	—	—	—	—	—	—	—	—	—
16	Varese	244	15	72	1.148	58	401	1.392	73	473
17	Bolzano	1.881	83	446	657	15	155	2.538	98	601
18	Trento	1.052	23	285	238	6	89	1.290	29	374
19	Belluno	361	12	98	171	4	33	532	16	131
20	Padova	2.007	57	568	407	4	103	2.414	61	671
21	Rovigo	349	9	99	1.642	50	500	1.991	59	599
22	Treviso	—	—	—	—	—	—	—	—	—
23	Venezia	3.504	128	812	1.129	34	238	4.633	162	1.050
24	Verona	1.622	23	438	1.872	36	492	3.494	59	930
25	Vicenza	936	26	266	—	—	—	936	26	266
26	Gorizia	—	—	—	—	—	—	—	—	—
27	Udine	3.001	73	779	833	16	254	3.834	89	1.033
28	Trieste (Territorio di)	3.416	59	753	2.587	27	642	6.003	86	1.395
29	Genova	4.822	163	1.218	1.520	44	368	6.342	207	1.586
30	Imperia	—	—	—	130	4	60	130	4	60
31	La Spezia	—	—	—	316	10	129	316	10	129
32	Savona	216	5	51	—	—	—	216	5	51
33	Bologna	1.137	32	300	1.611	28	589	2.748	60	889
34	Ferrara	358	12	90	260	5	95	618	17	185
35	Forlì	—	—	—	—	—	—	—	—	—
36	Modena	1.562	63	361	340	12	113	1.902	75	474
37	Parma	1.174	20	274	170	—	—	1.344	20	274
38	Piacenza	666	15	95	401	10	111	1.067	25	206
39	Ravenna	154	5	46	—	—	—	154	5	46
40	Reggio nell'Emilia	413	15	134	814	11	248	1.227	26	382
41	Arezzo	79	2	29	—	—	—	79	2	29
42	Firenze	3.330	113	762	1.821	22	518	5.151	135	1.280
43	Grosseto	—	—	—	—	—	—	—	—	—
44	Livorno	—	—	—	—	—	—	—	—	—
45	Lucca	1.142	27	324	108	3	48	1.250	30	372
46	Massa-Carrara	372	13	101	—	—	—	372	13	101
47	Pisa	—	—	—	—	—	—	—	—	—
48	Pistoia	—	—	—	—	—	—	—	—	—
49	Siena	—	—	—	—	—	—	—	—	—
50	Perugia	669	37	135	682	7	226	1.351	44	361
51	Terni	—	—	—	—	—	—	—	—	—
52	Ancona	271	7	87	143	3	48	414	10	135
53	Ascoli Piceno	—	—	—	—	—	—	—	—	—
54	Macerata	—	—	—	63	1	25	63	1	25
55	Pesaro e Urbino	—	—	—	365	7	124	365	7	124
56	Frosinone	—	—	—	—	—	—	—	—	—
57	Latina	—	—	—	—	—	—	—	—	—
58	Rieti	—	—	—	—	—	—	—	—	—
59	Roma	8.884	231	2.111	6.542	128	1.815	15.426	359	3.926
60	Viterbo	—	—	—	31	—	—	31	—	—
61	Campobasso	—	—	—	—	—	—	—	—	—
62	Chieti	—	—	—	—	—	—	—	—	—
63	L'Aquila	—	—	—	—	—	—	—	—	—
64	Pescara	—	—	—	—	—	—	—	—	—
65	Teramo	—	—	—	—	—	—	—	—	—
66	Avellino	—	—	—	—	—	—	—	—	—
67	Benevento	—	—	—	—	—	—	—	—	—
68	Caserta	—	—	—	—	—	—	—	—	—
69	Napoli	1.985	114	257	2.056	34	523	4.041	148	780
70	Salerno	—	—	—	190	—	—	190	—	—
71	Bari	1.688	51	374	1.508	47	447	3.196	98	821
72	Brindisi	—	—	—	120	—	—	120	—	—
73	Foggia	—	—	—	—	—	—	—	—	—
74	Lecce	—	—	—	466	13	125	466	13	125
75	Taranto	—	—	—	—	—	—	—	—	—
76	Matera	—	—	—	—	—	—	—	—	—
77	Potenza	—	—	—	—	—	—	—	—	—
78	Catanzaro	—	—	—	—	—	—	—	—	—
79	Cosenza	—	—	—	—	—	—	—	—	—
80	Reggio di Calabria	—	—	—	—	—	—	—	—	—
81	Agrigento	—	—	—	—	—	—	—	—	—
82	Caltanissetta	—	—	—	—	—	—	—	—	—
83	Catania	2.149	90	569	1.201	29	234	3.350	119	803
84	Enna	—	—	—	—	—	—	—	—	—
85	Messina	1.051	44	309	1.126	29	203	2.177	73	512
86	Palermo	3.136	111	648	2.099	53	558	5.235	164	1.206
87	Ragusa	—	—	—	—	—	—	—	—	—
88	Siracusa	—	—	—	—	—	—	—	—	—
89	Trapani	—	—	—	—	—	—	—	—	—
90	Cagliari	—	—	—	260	5	77	260	5	77
91	Nuoro	—	—	—	—	—	—	—	—	—
92	Sassari	140	4	26	—	—	—	140	4	26
	ITALIA	80.964	2.697	19.242	50.782	1.125	13.558	131.746	3.822	32.800

Segue Tav. 4 — Spese per il personale (migl. di lire) nel 1950, secondo gruppi di posizioni nella professione e titolo di spesa

B — Provincie, per classe, sottoclasse, gruppi di categorie o categoria di attività economica: NEGOZI DI CALZATURE (7.02.23)

N. d'ordine	PROVINCIE	IMPIEGATI			OPERAI, MANOVALI, SORVEGLIANTI E SIMILI, APPRENDISTI			TOTALE		
		Retribuzioni lorde	Ritenute a carico del personale	Contributi e spese a carico dei datori di lavoro	Retribuzioni lorde	Ritenute a carico del personale	Contributi e spese a carico dei datori di lavoro	Retribuzioni lorde	Ritenute a carico del personale	Contributi e spese a carico dei datori di lavoro
1	Alessandria	6.180	62	1.781	750	20	291	6.930	82	2.072
2	Asti	2.191	65	632	—	—	—	2.191	65	632
3	Cuneo	1.371	49	482	2.138	25	528	3.509	74	1.010
4	Novara	9.260	330	2.070	1.744	71	420	11.004	401	2.490
5	Torino	64.661	1.642	15.330	9.307	136	2.223	73.968	1.778	17.553
6	Vercelli	9.599	358	2.468	668	15	113	10.267	373	2.581
7	Aosta (Valle di)	443	7	139	—	—	—	443	7	139
8	Bergamo	9.681	298	2.558	1.113	15	377	10.794	313	2.935
9	Brescia	19.455	629	4.692	472	12	170	19.927	641	4.862
10	Como	10.232	674	1.913	3.099	151	658	13.331	825	2.571
11	Cremona	5.082	149	1.094	708	22	211	5.790	171	1.305
12	Mantova	3.561	159	1.162	1.034	29	280	4.595	188	1.442
13	Milano	134.903	6.568	26.879	26.134	1.106	5.146	161.037	7.674	32.025
14	Pavia	4.958	119	1.126	2.085	61	592	7.043	180	1.718
15	Sondrio	467	19	160	—	—	—	467	19	160
16	Varese	11.470	516	2.510	3.205	104	707	14.675	620	3.217
17	Bolzano	11.774	398	2.795	2.895	107	630	14.669	505	3.425
18	Trento	12.352	401	3.402	2.391	108	531	14.743	509	3.933
19	Belluno	1.504	40	401	1.003	50	242	2.507	90	643
20	Padova	25.102	1.028	4.831	1.328	72	322	26.430	1.100	5.153
21	Rovigo	3.958	101	1.196	2.161	32	599	6.119	133	1.795
22	Treviso	16.610	734	4.416	3.973	142	1.036	20.583	876	5.452
23	Venezia	32.758	1.112	7.030	3.337	44	853	36.095	1.156	7.883
24	Verona	19.626	785	5.579	1.905	65	544	21.531	850	6.123
25	Vicenza	9.853	253	2.313	359	13	81	10.212	266	2.394
26	Gorizia	4.550	63	1.237	1.968	44	650	6.518	107	1.887
27	Udine	17.630	427	4.495	2.405	43	587	20.035	470	5.082
28	Trieste (Territorio di)	52.109	1.557	12.225	9.715	180	2.151	61.824	1.737	14.376
29	Genova	60.525	2.824	11.785	4.017	75	1.107	64.542	2.899	12.892
30	Imperia	1.712	62	365	—	—	—	1.712	62	365
31	La Spezia	9.087	238	2.426	2.401	30	785	11.488	268	3.211
32	Savona	8.611	276	2.260	780	16	249	9.391	292	2.509
33	Bologna	20.605	889	4.255	6.625	75	1.706	27.230	964	5.961
34	Ferrara	8.844	288	2.069	3.070	55	747	11.914	343	2.816
35	Forlì	3.991	81	1.014	82	1	20	4.073	82	1.034
36	Modena	4.087	76	1.259	1.622	35	277	5.709	111	1.536
37	Parma	6.630	184	1.965	2.432	69	593	9.062	253	2.558
38	Piacenza	2.837	64	688	109	2	40	2.946	66	728
39	Ravenna	2.011	19	632	723	10	192	2.734	29	824
40	Reggio nell'Emilia	3.922	127	1.160	1.082	24	364	5.004	151	1.524
41	Arezzo	2.595	62	843	217	4	36	2.812	66	879
42	Firenze	32.838	1.174	7.895	3.507	99	845	36.345	1.273	8.740
43	Grosseto	114	2	47	475	22	178	589	24	225
44	Livorno	17.301	431	3.951	399	6	103	17.700	437	4.054
45	Lucca	7.281	347	1.983	958	44	270	8.239	391	2.253
46	Massa-Carrara	2.396	150	576	—	—	—	2.396	150	576
47	Pisa	5.686	206	1.196	817	15	222	6.503	221	1.418
48	Pistoia	2.366	64	731	370	13	144	2.736	77	875
49	Siena	2.173	53	620	180	4	56	2.353	57	676
50	Perugia	3.432	96	684	672	43	209	4.104	139	893
51	Terni	2.974	53	970	861	8	262	3.835	61	1.232
52	Ancona	3.164	186	833	105	2	25	3.269	188	858
53	Ascoli Piceno	328	6	91	—	—	—	328	6	91
54	Macerata	268	5	91	106	2	40	374	7	131
55	Pesaro e Urbino	535	15	181	342	7	134	877	22	315
56	Frosinone	—	—	—	90	2	25	90	2	25
57	Latina	159	4	65	603	16	117	762	20	182
58	Rieti	—	—	—	1.015	64	252	1.015	64	252
59	Roma	120.151	4.502	25.784	15.490	379	3.488	135.641	4.881	29.272
60	Viterbo	234	6	77	261	8	130	495	14	207
61	Campobasso	—	—	—	363	10	100	363	10	100
62	Chieti	597	18	69	—	—	—	597	18	69
63	L'Aquila	702	16	165	274	3	60	976	19	225
64	Pescara	2.666	39	780	150	—	—	2.816	39	780
65	Teramo	—	—	—	—	—	—	—	—	—
66	Avellino	—	—	—	534	17	87	534	17	87
67	Benevento	—	—	—	82	3	14	82	3	14
68	Caserta	829	22	241	182	3	38	1.011	25	279
69	Napoli	51.369	1.730	11.138	2.933	71	843	54.302	1.801	11.981
70	Salerno	2.115	126	664	120	—	—	2.235	126	664
71	Bari	13.553	431	3.153	2.634	50	703	16.187	481	3.856
72	Brindisi	73	1	25	781	20	281	854	21	306
73	Foggia	6.918	167	1.696	2.955	126	773	9.873	293	2.469
74	Lecce	1.037	17	292	1.743	61	387	2.780	78	679
75	Taranto	3.652	122	724	72	1	4	3.724	123	728
76	Matera	—	—	—	—	—	—	—	—	—
77	Potenza	—	—	—	327	10	108	327	10	108
78	Catanzaro	528	11	202	1.379	25	455	1.907	36	657
79	Cosenza	272	7	97	331	10	90	603	17	187
80	Reggio di Calabria	2.327	87	417	—	—	—	2.327	87	417
81	Aggrigento	—	—	—	—	—	—	—	—	—
82	Caltanissetta	—	—	—	—	—	—	—	—	—
83	Catania	10.391	366	2.532	1.573	85	454	11.964	451	2.986
84	Enna	2	—	—	257	6	116	259	6	116
85	Messina	4.384	142	867	2.163	41	412	6.547	183	1.279
86	Palermo	18.869	759	3.386	327	12	73	19.196	771	3.459
87	Ragusa	288	8	28	84	3	33	372	11	61
88	Siracusa	3.371	110	713	141	3	39	3.512	113	752
89	Trapani	766	25	189	318	10	120	1.084	35	309
90	Cagliari	11.178	388	3.030	2.075	27	577	13.253	415	3.607
91	Nuoro	360	10	123	—	—	—	360	10	123
92	Sassari	4.423	148	1.227	224	2	96	4.647	150	1.323
	ITALIA	978.867	35.783	223.170	157.330	4.396	38.421	1.136.197	40.179	261.591

Segue Tav. 4 — Spese per il personale (migl. di lire) nel 1950, secondo gruppi di posizioni nella professione e titolo di spesa

B — Provincie, per classe, sottoclasse, gruppi di categorie o categoria di attività economica: NEGOZI DI MOBILI (7.02.80)

N. d'ordine	PROVINCIE	IMPIEGATI			OPERAI, MANOVALI, SORVEGLIANTI E SIMILI, APPRENDISTI			TOTALE		
		Retribuzioni lorde	Ritenute a carico del personale	Contributi e spese a carico dei datori di lavoro	Retribuzioni lorde	Ritenute a carico del personale	Contributi e spese a carico dei datori di lavoro	Retribuzioni lorde	Ritenute a carico del personale	Contributi e spese a carico dei datori di lavoro
1	Alessandria	157	—	—	5.795	124	1.875	5.952	124	1.875
2	Asti	515	25	150	2.369	79	670	2.884	104	820
3	Cuneo	—	—	—	567	14	202	567	14	202
4	Novara	—	—	—	9.294	276	2.548	9.294	276	2.548
5	Torino	7.740	262	1.619	20.806	692	5.157	28.546	954	6.776
6	Vercelli	—	—	—	3.315	122	912	3.315	122	912
7	Aosta (Valle di)	1.938	24	378	320	10	100	2.258	34	478
8	Bergamo	1.363	52	419	7.106	178	2.483	8.469	230	2.902
9	Brescia	772	14	149	5.480	143	1.587	6.252	157	1.736
10	Como	5.738	180	1.234	3.756	109	746	9.494	289	1.980
11	Cremona	1.347	43	350	2.312	41	520	3.659	84	870
12	Mantova	360	10	38	1.876	16	489	2.236	26	527
13	Milano	22.664	745	4.123	60.566	2.161	14.094	83.230	2.906	18.217
14	Pavia	1.614	32	533	2.848	53	850	4.462	85	1.383
15	Sondrio	756	16	209	—	—	—	756	16	209
16	Varese	1.973	64	473	1.226	18	289	3.199	82	762
17	Bolzano	2.678	97	469	10.606	171	3.101	13.284	268	3.570
18	Trento	1.315	38	292	2.940	114	701	4.255	152	993
19	Belluno	350	—	—	618	15	172	968	15	172
20	Padova	825	19	236	4.802	106	1.240	5.627	125	1.476
21	Rovigo	904	9	154	2.091	36	430	2.995	45	584
22	Treviso	2.128	61	656	4.186	149	1.209	6.314	210	1.865
23	Venezia	3.007	109	813	6.033	63	1.444	9.040	172	2.257
24	Verona	727	16	196	1.972	108	512	2.699	124	708
25	Vicenza	957	29	181	408	5	173	1.365	34	354
26	Gorizia	—	—	—	464	12	152	464	12	152
27	Udine	1.111	17	213	4.736	103	1.114	5.847	120	1.327
28	Trieste (Territorio di)	3.032	153	588	6.040	214	1.627	9.072	367	2.215
29	Genova	11.389	420	1.831	28.663	1.142	6.730	40.052	1.562	8.561
30	Imperia	660	18	102	3.102	44	888	3.762	62	990
31	La Spezia	1.535	26	228	2.458	39	716	3.993	65	944
32	Savona	1.572	70	228	3.189	161	794	4.761	231	1.022
33	Bologna	2.414	63	452	8.434	152	1.987	10.848	215	2.439
34	Ferrara	720	14	219	2.772	45	417	3.492	59	636
35	Forlì	604	16	138	3.421	87	784	4.025	103	922
36	Modena	622	16	176	1.410	25	447	2.032	41	623
37	Parma	297	11	126	5.747	116	1.365	6.044	127	1.491
38	Piacenza	390	—	—	1.185	27	259	1.575	27	259
39	Ravenna	247	7	53	248	5	72	495	12	125
40	Reggio nell'Emilia	797	31	177	5.260	116	1.221	6.057	147	1.398
41	Arezzo	—	—	—	651	14	133	651	14	133
42	Firenze	8.534	291	1.749	13.311	349	2.697	21.895	640	4.446
43	Grosseto	—	—	—	1.001	33	186	1.001	33	186
44	Livorno	—	—	—	—	—	—	—	—	—
45	Lucca	77	1	20	1.978	26	571	2.055	27	591
46	Massa-Carrara	3.653	100	1.255	5.644	121	1.909	9.297	221	3.164
47	Pisa	450	21	147	1.908	42	544	2.358	63	691
48	Pistoia	—	—	—	1.487	65	306	1.487	65	306
49	Siena	406	9	102	683	13	175	1.089	22	277
50	Perugia	588	22	130	1.005	23	294	1.593	45	424
51	Terni	360	10	73	1.005	22	200	1.365	32	273
52	Ancona	1.445	46	395	3.924	115	941	5.369	161	1.336
53	Ascoli Piceno	1.384	33	353	485	9	130	1.869	42	483
54	Macerata	—	—	—	—	—	—	—	—	—
55	Pesaro e Urbino	—	—	—	230	3	60	230	3	60
56	Frosinone	—	—	—	1.007	60	257	1.007	60	257
57	Latina	180	6	85	438	10	79	618	16	164
58	Rieti	—	—	—	—	—	—	—	—	—
59	Roma	28.992	876	5.222	45.849	1.537	8.749	74.841	2.413	13.971
60	Viterbo	—	—	—	309	5	91	309	5	91
61	Campobasso	317	6	106	415	14	172	732	20	278
62	Chieti	180	—	—	—	—	—	180	—	—
63	L'Aquila	—	—	—	415	16	96	415	16	96
64	Pescara	—	—	—	729	7	206	729	7	206
65	Teramo	480	15	100	410	8	150	890	23	250
66	Avellino	—	—	—	—	—	—	—	—	—
67	Benevento	—	—	—	1.260	30	569	1.260	30	569
68	Caserta	—	—	—	195	4	50	195	4	50
69	Napoli	14.616	896	3.034	19.357	1.419	4.210	33.973	2.315	7.244
70	Salerno	219	4	60	2.709	71	800	2.928	75	860
71	Bari	3.594	114	1.176	9.222	209	3.204	12.816	323	4.380
72	Brindisi	—	—	—	840	16	202	840	16	202
73	Foggia	526	15	149	940	27	182	1.466	42	331
74	Lecce	726	16	87	2.137	56	624	2.863	72	711
75	Taranto	—	—	—	4.897	81	1.032	4.897	81	1.032
76	Matera	—	—	—	—	—	—	—	—	—
77	Potenza	—	—	—	96	—	—	96	—	—
78	Catanzaro	450	—	—	917	10	171	1.367	10	171
79	Cosenza	—	—	—	148	3	16	148	3	16
80	Reggio di Calabria	216	5	73	1.030	30	257	1.246	35	330
81	Agrigento	—	—	—	—	—	—	—	—	—
82	Caltanissetta	338	11	53	63	1	29	401	12	82
83	Catania	1.541	39	215	2.018	37	765	3.559	76	980
84	Enna	—	—	—	—	—	—	—	—	—
85	Messina	901	32	110	2.120	45	780	3.021	77	890
86	Palermo	312	6	36	2.893	122	630	3.205	128	666
87	Ragusa	—	—	—	—	—	—	—	—	—
88	Siracusa	—	—	—	—	—	—	—	—	—
89	Trapani	608	16	142	120	2	30	728	18	172
90	Cagliari	2.005	23	292	7.222	95	1.944	9.227	118	2.236
91	Nuoro	—	—	—	—	—	—	—	—	—
92	Sassari	320	3	102	2.022	51	600	2.342	54	702
	ITALIA	158.686	5.323	32.469	381.511	11.892	94.118	540.197	17.215	128.587

Segue Tav. 4 — Spese per il personale (migl. di lire) nel 1950, secondo gruppi di posizioni nella professione e titolo di spesa

B — Provincie, per classe, sottoclasse, gruppi di categorie o categoria di attività economica: GIOIELLERIE, OREFICERIE E OROL. (7.02.38)

N. d'ordine	PROVINCIE	IMPIEGATI			OPERAI, MANOVALI, SORVEGLIANTI E SIMILI, APPRENDISTI			TOTALE		
		Retribuzioni lorde	Ritenute a carico del personale	Contributi e spese a carico dei datori di lavoro	Retribuzioni lorde	Ritenute a carico del personale	Contributi e spese a carico dei datori di lavoro	Retribuzioni lorde	Ritenute a carico del personale	Contributi e spese a carico dei datori di lavoro
1	Alessandria	980	42	202	666	8	86	1.646	50	288
2	Asti	193	6	65	—	—	—	193	6	65
3	Cuneo	211	4	63	705	8	255	916	12	318
4	Novara	—	—	—	1.786	25	452	1.786	25	452
5	Torino	5.925	141	1.037	10.418	182	1.955	16.343	323	2.992
6	Vercelli	480	27	67	—	—	—	480	27	67
7	Aosta (Valle di)	—	—	—	—	—	—	—	—	—
8	Bergamo	—	—	—	225	6	46	225	6	46
9	Brescia	1.865	35	555	393	6	65	2.258	41	620
10	Como	1.139	35	284	2.186	110	513	3.325	145	797
11	Cremona	616	10	150	1.454	15	229	2.070	25	379
12	Mantova	—	—	—	—	—	—	—	—	—
13	Milano	27.505	784	4.853	28.323	1.061	5.830	55.828	1.845	10.683
14	Pavia	1.029	25	233	2.114	67	296	3.143	92	529
15	Sondrio	377	8	102	—	—	—	377	8	102
16	Varese	406	11	82	2.109	42	393	2.515	53	475
17	Bolzano	905	13	273	1.813	27	391	2.718	40	664
18	Trento	706	17	148	798	15	229	1.504	32	377
19	Belluno	181	3	53	2.341	25	426	2.522	28	479
20	Padova	4.571	227	1.060	5.214	125	1.298	9.785	352	2.358
21	Rovigo	—	—	—	390	25	60	390	25	60
22	Treviso	203	5	87	1.826	40	589	2.029	45	676
23	Venezia	4.351	159	571	4.988	116	1.089	9.339	275	1.660
24	Verona	678	14	165	3.448	65	961	4.126	79	1.126
25	Vicenza	2.526	97	660	—	—	—	2.526	97	660
26	Gorizia	946	10	249	1.832	26	513	2.778	36	762
27	Udine	790	15	160	2.530	70	534	3.320	85	694
28	Trieste (Territorio di)	6.310	149	1.354	3.906	60	1.167	10.216	209	2.521
29	Genova	16.781	862	3.147	5.264	116	720	22.045	978	3.867
30	Imperia	1.500	40	370	484	11	95	1.984	51	465
31	La Spezia	660	43	187	570	10	96	1.230	53	283
32	Savona	—	—	—	—	—	—	—	—	—
33	Bologna	5.118	126	1.080	4.081	195	1.016	9.199	321	2.096
34	Ferrara	409	12	117	1.172	19	202	1.581	31	319
35	Forlì	—	—	—	550	12	166	550	12	166
36	Modena	246	5	43	1.596	19	464	1.842	24	507
37	Parma	1.785	64	200	1.450	68	235	3.235	132	435
38	Piacenza	376	7	110	2.334	107	301	2.710	114	411
39	Ravenna	46	2	11	807	20	262	853	22	273
40	Reggio nell'Emilia	1.074	13	317	3.114	100	750	4.188	113	1.067
41	Arezzo	261	6	45	334	4	75	595	10	120
42	Firenze	8.360	212	1.730	5.598	237	1.294	13.958	449	3.024
43	Grosseto	—	—	—	—	—	—	—	—	—
44	Livorno	1.372	47	314	726	26	105	2.098	73	419
45	Lucca	—	—	—	1.245	21	217	1.245	21	217
46	Massa-Carrara	—	—	—	—	—	—	—	—	—
47	Pisa	—	—	—	1.783	37	338	1.783	37	338
48	Pistoia	1.064	28	156	57	1	23	1.121	29	179
49	Siena	876	29	199	1.039	25	278	1.915	54	477
50	Perugia	—	—	—	829	16	306	829	16	306
51	Terni	—	—	—	856	12	287	856	12	287
52	Ancona	—	—	—	—	—	—	—	—	—
53	Ascoli Piceno	120	3	50	399	12	136	519	15	186
54	Macerata	—	—	—	310	13	72	310	13	72
55	Pesaro e Urbino	429	10	165	262	6	77	691	16	242
56	Frosinone	—	—	—	170	5	67	170	5	67
57	Latina	—	—	—	299	3	99	299	3	99
58	Rieti	—	—	—	169	4	46	169	4	46
59	Roma	22.216	748	3.009	22.178	382	4.046	44.394	1.130	7.055
60	Viterbo	219	9	85	120	—	—	339	9	85
61	Campobasso	—	—	—	252	—	—	252	—	—
62	Chieti	—	—	—	—	—	—	—	—	—
63	L'Aquila	—	—	—	—	—	—	—	—	—
64	Pescara	—	—	—	—	—	—	—	—	—
65	Teramo	425	12	108	—	—	—	425	12	108
66	Avellino	—	—	—	—	—	—	—	—	—
67	Benevento	—	—	—	—	—	—	—	—	—
68	Caserta	—	—	—	156	3	42	156	3	42
69	Napoli	6.057	264	1.179	9.191	107	2.496	15.248	371	3.675
70	Salerno	—	—	—	—	—	—	—	—	—
71	Bari	4.609	147	532	3.979	54	1.101	8.588	201	1.633
72	Brindisi	—	—	—	—	—	—	—	—	—
73	Foggia	—	—	—	216	5	74	216	5	74
74	Lecce	—	—	—	486	9	197	486	9	197
75	Taranto	—	—	—	48	—	—	48	—	—
76	Matera	—	—	—	—	—	—	—	—	—
77	Potenza	—	—	—	—	—	—	—	—	—
78	Catanzaro	120	3	46	265	5	60	385	8	106
79	Cosenza	474	5	70	180	4	32	654	9	102
80	Reggio di Calabria	538	13	90	195	3	67	733	16	157
81	Agrigento	360	10	80	—	—	—	360	10	80
82	Caltanissetta	—	—	—	—	—	—	—	—	—
83	Catania	2.798	125	521	934	18	280	3.732	143	801
84	Enna	481	15	120	—	—	—	481	15	120
85	Messina	160	5	50	758	15	251	918	20	301
86	Palermo	2.859	38	710	3.108	51	573	5.967	89	1.283
87	Ragusa	—	—	—	—	—	—	—	—	—
88	Siracusa	—	—	—	113	4	42	113	4	42
89	Trapani	—	—	—	—	—	—	—	—	—
90	Cagliari	557	14	187	1.099	31	159	1.656	45	346
91	Nuoro	390	7	87	—	—	—	390	7	87
92	Sassari	1.213	14	274	1.085	34	277	2.298	48	551
	ITALIA	148.848	4.775	27.862	159.326	3.948	34.801	306.172	8.723	62.663

Segue Tav. 4 — Spese per il personale (migl. di lire) nel 1950, secondo gruppi di posizioni nella professione e titolo di spesa

B — Provincie, per classe, sottoclasse, gruppi di categorie o categoria di attività economica: NEGOZI DI FERRAM., UTENSILI, ECC. (7.02.43)

N. d'ordine	PROVINCIE	IMPIEGATI			OPERAI, MANOVALI, SORVEGLIANTI E SIMILI, APPRENDISTI			TOTALE		
		Retribuzioni lorde	Ritenute a carico del personale	Contributi e spese a carico dei datori di lavoro	Retribuzioni lorde	Ritenute a carico del personale	Contributi e spese a carico dei datori di lavoro	Retribuzioni lorde	Ritenute a carico del personale	Contributi e spese a carico dei datori di lavoro
1	Alessandria	4.366	80	960	1.766	27	653	6.132	107	1.613
2	Asti	300	9	100	50	1	14	350	10	114
3	Cuneo	862	15	192	2.327	55	796	3.189	70	988
4	Novara	2.076	71	474	4.874	122	981	6.950	193	1.455
5	Torino	25.827	936	5.431	16.194	275	3.415	42.021	1.211	8.846
6	Vercelli	2.206	64	534	1.821	31	454	4.027	95	988
7	Aosta (Valle di)	470	16	201	1.961	34	565	2.431	50	766
8	Bergamo	24.203	878	5.196	7.320	169	2.109	31.523	1.047	7.305
9	Brescia	9.309	247	2.620	10.065	209	2.750	19.374	456	5.370
10	Como	6.192	286	1.853	7.128	264	2.064	13.320	550	3.917
11	Cremona	5.029	125	1.067	5.545	109	1.335	10.574	234	2.402
12	Mantova	5.506	138	1.340	1.229	27	270	6.735	165	1.610
13	Milano	120.752	5.731	23.991	65.704	2.235	14.424	186.456	7.966	38.415
14	Pavia	3.152	115	600	11.338	271	3.501	14.490	386	4.101
15	Sondrio	350	10	93	1.236	80	148	1.596	90	241
16	Varese	1.761	49	514	1.602	28	417	3.363	77	931
17	Bolzano	12.985	329	2.868	5.233	73	1.354	18.218	402	4.222
18	Trento	12.086	499	2.759	10.046	327	2.060	22.132	826	4.819
19	Belluno	2.781	89	586	557	7	198	3.338	96	784
20	Padova	9.508	348	2.487	5.131	72	1.146	14.639	420	3.633
21	Rovigo	4.378	107	1.091	4.576	91	1.505	8.954	198	2.596
22	Treviso	18.668	552	4.613	7.908	169	2.285	26.576	721	6.898
23	Venezia	35.797	1.465	7.423	6.551	143	1.376	42.348	1.608	8.799
24	Verona	6.448	275	1.423	5.948	110	1.596	12.396	385	3.019
25	Vicenza	5.291	106	1.356	8.952	305	1.666	14.243	411	3.022
26	Gorizia	1.727	101	268	611	5	153	2.338	106	421
27	Udine	38.703	1.259	8.948	11.970	232	3.034	50.673	1.491	11.982
28	Trieste (Territorio di)	1.350	53	206	65	1	18	1.415	54	224
29	Genova	16.320	500	3.382	7.422	203	1.524	23.742	703	4.906
30	Imperia	597	48	57	3.019	89	935	3.616	137	992
31	La Spezia	2.277	66	683	1.682	23	509	3.959	89	1.192
32	Savona	1.091	38	225	1.961	63	432	3.052	101	657
33	Bologna	25.601	859	5.542	11.397	330	1.994	36.998	1.189	7.536
34	Ferrara	9.445	240	2.764	4.477	56	783	13.922	296	3.547
35	Forlì	2.550	306	561	5.066	115	1.409	7.616	421	1.970
36	Modena	4.938	140	1.599	4.816	172	1.147	9.754	312	2.746
37	Parma	3.286	100	851	2.254	54	645	5.540	154	1.496
38	Piacenza	2.512	33	775	3.620	48	810	6.132	81	1.585
39	Ravenna	5.197	112	1.152	960	13	288	6.157	125	1.440
40	Reggio nell'Emilia	13.741	522	2.616	3.645	99	906	17.386	621	3.522
41	Arezzo	3.424	71	783	1.529	28	425	4.953	99	1.208
42	Firenze	14.762	546	3.088	5.658	143	1.773	20.420	689	4.861
43	Grosseto	—	—	—	1.649	35	443	1.649	35	443
44	Livorno	2.234	60	278	1.100	26	264	3.334	86	542
45	Lucca	4.243	109	1.238	3.005	70	766	7.248	179	2.004
46	Massa-Carrara	—	—	—	959	11	111	959	11	111
47	Pisa	1.113	31	298	1.258	19	262	2.371	50	560
48	Pistoia	2.582	68	670	4.445	141	1.199	7.027	209	1.869
49	Siena	1.959	42	594	570	11	133	2.529	53	727
50	Perugia	4.744	105	1.030	3.562	118	1.227	8.306	223	2.257
51	Terni	5.864	203	1.072	2.150	57	383	8.014	260	1.455
52	Ancona	4.527	185	1.380	2.975	89	888	7.502	274	2.268
53	Ascoli Piceno	1.454	25	239	2.136	35	514	3.590	60	753
54	Macerata	—	—	—	1.021	12	236	1.021	12	236
55	Pesaro e Urbino	515	9	164	3.844	148	767	4.359	157	931
56	Frosinone	120	3	32	2.602	101	801	2.722	104	833
57	Latina	270	9	75	2.583	83	242	2.853	92	317
58	Rieti	682	23	178	750	30	139	1.432	53	317
59	Roma	65.576	2.965	14.023	25.419	756	5.667	90.995	3.721	19.690
60	Viterbo	156	—	—	1.549	46	455	1.705	46	455
61	Campobasso	504	—	—	342	15	155	846	15	155
62	Chieti	343	9	74	678	18	177	1.021	27	251
63	L'Aquila	866	18	221	850	30	233	1.716	48	454
64	Pescara	932	15	192	826	16	250	1.758	31	442
65	Teramo	—	—	—	1.635	49	274	1.635	49	274
66	Avellino	45	1	13	99	2	38	144	3	51
67	Benevento	195	4	80	433	6	127	628	10	207
68	Caserta	—	—	—	1.212	29	369	1.212	29	369
69	Napoli	12.156	185	2.500	6.973	313	1.218	19.129	498	3.718
70	Salerno	—	—	—	708	9	278	708	9	278
71	Bari	3.907	94	1.277	2.633	66	869	6.540	160	2.146
72	Brindisi	—	—	—	410	5	71	410	5	71
73	Foggia	240	8	76	2.082	100	316	2.322	108	392
74	Lecce	483	13	164	1.470	21	346	1.953	34	510
75	Taranto	300	10	59	654	6	65	954	16	124
76	Matera	—	—	—	294	6	42	294	6	42
77	Potenza	300	10	87	156	1	61	456	11	148
78	Catanzaro	841	22	247	1.752	31	186	2.593	53	433
79	Cosenza	180	—	—	206	10	96	386	10	96
80	Reggio di Calabria	18	—	—	879	10	142	897	10	142
81	Agrigento	280	6	32	533	8	185	813	14	217
82	Caltanissetta	—	—	—	400	12	130	400	12	130
83	Catania	3.871	110	1.146	920	43	204	4.791	153	1.350
84	Enna	—	—	—	—	—	—	—	—	—
85	Messina	936	16	301	889	22	259	1.825	38	560
86	Palermo	342	5	105	3.550	142	773	3.892	147	878
87	Ragusa	156	—	—	452	12	113	608	12	113
88	Siracusa	—	—	—	751	20	236	751	20	236
89	Trapani	200	—	—	1.213	24	167	1.413	24	167
90	Cagliari	896	14	374	2.356	29	558	3.252	43	932
91	Nuoro	—	—	—	—	—	—	—	—	—
92	Sassari	860	20	253	1.157	11	404	2.017	31	657
	ITALIA	592.724	21.931	131.744	383.304	9.762	86.706	956.028	31.693	218.450

Segue Tav. 4 — Spese per il personale (migl. di lire) nel 1950, secondo gruppi di posizioni nella professione e titolo di spesa

B — Provincie, per classe, sottoclasse, gruppi di categorie o categoria di attività economica: NEGOZI DI MATERIALE ELETTR., ECC. (7.02.47)

N. d'ordine	PROVINCIE	IMPIEGATI			OPERAI, MANOVALI, SORVEGLIANTI E SIMILI, APPRENDISTI			TOTALE		
		Retribuzioni lorde	Ritenute a carico del personale	Contributi e spese a carico dei datori di lavoro	Retribuzioni lorde	Ritenute a carico del personale	Contributi e spese a carico dei datori di lavoro	Retribuzioni lorde	Ritenute a carico del personale	Contributi e spese a carico dei datori di lavoro
1	Alessandria	2.769	74	856	6.487	70	1.999	9.256	144	2.855
2	Asti	954	24	287	1.518	37	397	2.472	61	684
3	Cuneo	1.192	21	431	2.715	31	730	3.907	52	1.161
4	Novara	—	—	—	3.766	53	1.282	3.766	53	1.282
5	Torino	26.256	1.389	4.917	17.005	529	3.996	43.261	1.918	8.913
6	Vercelli	2.273	42	481	10.936	388	3.087	13.209	430	3.568
7	Aosta (Valle di)	—	—	—	907	28	208	907	28	208
8	Bergamo	—	—	—	3.932	189	1.062	3.932	189	1.062
9	Brescia	4.230	200	865	1.676	47	401	5.906	247	1.266
10	Como	1.079	40	227	7.279	355	1.726	8.358	395	1.953
11	Cremona	1.527	16	342	2.681	60	843	4.208	76	1.185
12	Mantova	250	6	65	3.637	87	1.082	3.887	93	1.147
13	Milano	90.182	3.932	17.484	104.743	2.623	26.415	194.925	6.555	43.899
14	Pavia	277	8	107	5.110	90	1.527	5.387	98	1.634
15	Sondrio	—	—	—	—	—	—	—	—	—
16	Varese	3.411	99	1.128	16.876	306	4.564	20.287	405	5.692
17	Bolzano	5.968	313	1.791	8.412	216	2.339	14.380	529	4.130
18	Trento	3.641	86	574	5.001	147	1.361	8.642	233	1.935
19	Belluno	—	—	—	286	5	113	286	5	113
20	Padova	21.343	950	3.670	12.972	312	3.643	34.315	1.262	7.313
21	Rovigo	—	—	—	3.027	64	887	3.027	64	887
22	Treviso	1.870	45	388	2.887	38	910	4.757	83	1.298
23	Venezia	7.464	282	1.072	9.081	389	2.849	16.545	671	3.921
24	Verona	4.803	134	1.076	5.628	150	1.947	10.431	284	3.023
25	Vicenza	2.956	79	872	5.199	104	1.665	8.155	183	2.537
26	Gorizia	1.138	30	262	2.514	117	329	3.652	147	591
27	Udine	4.347	111	1.097	6.991	93	2.083	11.338	204	3.180
28	Trieste (Territorio di)	14.411	470	4.554	10.479	305	3.156	24.890	775	7.710
29	Genova	10.739	465	1.450	10.658	416	1.988	21.397	881	3.438
30	Imperia	790	13	226	4.897	134	1.595	5.687	147	1.821
31	La Spezia	273	5	90	1.734	18	631	2.007	23	721
32	Savona	3.720	155	923	2.303	33	763	6.023	188	1.686
33	Bologna	15.266	603	3.664	7.653	88	1.929	22.919	691	5.593
34	Ferrara	389	16	108	4.164	217	1.301	4.553	233	1.409
35	Forlì	748	14	157	2.644	143	714	3.392	157	871
36	Modena	2.396	48	751	5.413	88	1.343	7.809	136	2.094
37	Parma	780	20	277	3.398	67	660	4.178	87	937
38	Piacenza	1.233	37	350	808	11	229	2.041	48	579
39	Ravenna	—	—	—	2.565	38	832	2.565	38	832
40	Reggio nell'Emilia	749	18	153	1.756	30	439	2.505	48	592
41	Arezzo	459	18	152	1.357	41	304	1.816	59	456
42	Firenze	20.646	955	4.067	23.391	772	6.240	44.037	1.727	10.307
43	Grosseto	707	11	218	384	14	88	1.091	25	306
44	Livorno	877	20	271	3.657	81	657	4.534	101	928
45	Lucca	1.097	25	233	5.545	186	1.501	6.642	211	1.734
46	Massa-Carrara	626	11	104	1.316	33	426	1.942	44	530
47	Pisa	288	12	101	879	12	285	1.167	24	386
48	Pistoia	1.554	36	347	3.896	77	1.400	5.450	113	1.747
49	Siena	520	22	173	1.387	41	367	1.907	63	540
50	Perugia	—	—	—	2.351	47	724	2.351	47	724
51	Terni	214	4	60	1.263	21	427	1.477	25	487
52	Ancona	493	14	147	3.681	60	948	4.174	74	1.095
53	Ascoli Piceno	1.044	23	296	—	—	—	1.044	23	296
54	Macerata	—	—	—	1.755	44	568	1.755	44	568
55	Pesaro e Urbino	—	—	—	1.160	11	388	1.160	11	388
56	Frosinone	—	—	—	—	—	—	—	—	—
57	Latina	231	5	73	530	14	211	761	19	284
58	Rieti	160	5	68	29	—	—	189	5	68
59	Roma	39.906	1.727	7.209	34.407	1.313	10.153	74.313	3.040	17.362
60	Viterbo	—	—	—	353	10	102	353	10	102
61	Campobasso	407	12	133	395	12	118	802	24	251
62	Chieti	—	—	—	479	10	206	479	10	206
63	L'Aquila	—	—	—	180	5	55	180	5	55
64	Pescara	479	13	72	2.488	90	450	2.967	103	522
65	Teramo	—	—	—	—	—	—	—	—	—
66	Avellino	—	—	—	312	—	—	312	—	—
67	Benevento	—	—	—	302	12	100	302	12	100
68	Caserta	—	—	—	120	3	48	120	3	48
69	Napoli	12.553	404	2.985	7.764	308	2.113	20.317	712	5.098
70	Salerno	—	—	—	1.008	31	164	1.008	31	164
71	Bari	5.545	193	995	6.817	111	1.817	12.362	304	2.812
72	Brindisi	453	12	80	2.024	41	538	2.477	53	618
73	Foggia	1.427	20	383	476	10	65	1.903	30	448
74	Lecce	247	5	86	1.962	41	619	2.209	46	705
75	Taranto	—	—	—	236	5	86	236	5	86
76	Matera	—	—	—	—	—	—	—	—	—
77	Potenza	—	—	—	—	—	—	—	—	—
78	Catanzaro	—	—	—	716	8	171	716	8	171
79	Cosenza	320	10	103	1.931	26	620	2.251	36	723
80	Reggio di Calabria	—	—	—	746	18	190	746	18	190
81	Agrianto	—	—	—	—	—	—	—	—	—
82	Caltanissetta	—	—	—	—	—	—	—	—	—
83	Catania	657	14	155	2.259	40	502	2.916	54	657
84	Enna	—	—	—	—	—	—	—	—	—
85	Messina	691	11	184	776	22	132	1.467	33	316
86	Palermo	16.985	342	2.554	2.360	34	591	19.345	376	3.145
87	Ragusa	—	—	—	83	2	30	83	2	30
88	Siracusa	—	—	—	—	—	—	—	—	—
89	Trapani	286	6	108	2.301	48	739	2.587	54	847
90	Cagliari	968	16	361	1.962	55	561	2.930	71	922
91	Nuoro	—	—	—	—	—	—	—	—	—
92	Sassari	—	—	—	3.261	102	1.276	3.261	102	1.276
	ITALIA	349.264	13.691	72.413	438.037	11.927	119.005	787.301	25.618	191.418

Segue TAV. 4 — Spese per il personale (migl. di lire) nel 1950, secondo gruppi di posizioni nella professione e titolo di spesa
 B — Provincie, per classe, sottoclasse, gruppi di categorie o categoria di attività economica: CARTOLERIE E LIBRERIE (7.02.52-7.02.53)

N. d'ordine	PROVINCIE	IMPIEGATI			OPERAI, MANOVALI, SORVEGLIANTI E SIMILI, APPRENDISTI			TOTALE		
		Retribuzioni lorde	Ritenute a carico del personale	Contributi e spese a carico dei datori di lavoro	Retribuzioni lorde	Ritenute a carico del personale	Contributi e spese a carico dei datori di lavoro	Retribuzioni lorde	Ritenute a carico del personale	Contributi e spese a carico dei datori di lavoro
1	Alessandria	2.058	47	627	1.233	30	213	3.291	77	840
2	Asti	1.594	46	415	—	—	—	1.594	46	415
3	Cuneo	741	19	274	618	15	207	1.359	34	481
4	Novara	3.722	72	1.059	1.060	41	320	4.782	113	1.379
5	Torino	60.780	2.275	12.518	17.876	716	4.216	78.656	2.991	16.734
6	Vercelli	3.635	120	665	1.865	36	382	5.500	156	1.047
7	Aosta (Valle di)	1.061	32	277	—	—	—	1.061	32	277
8	Bergamo	8.749	284	1.937	2.630	113	870	11.379	397	2.807
9	Brescia	17.542	646	4.330	4.685	148	1.506	22.227	794	5.836
10	Como	6.491	192	1.526	6.714	132	1.562	13.205	324	3.088
11	Cremona	5.682	122	1.368	1.903	43	532	7.585	165	1.900
12	Mantova	1.636	58	309	1.782	23	511	3.418	81	820
13	Milano	136.314	6.051	27.074	55.779	1.590	12.087	192.093	7.641	39.161
14	Pavia	2.799	81	705	4.018	110	962	6.817	191	1.667
15	Sondrio	1.689	38	388	2.583	51	712	4.272	89	1.100
16	Varese	6.542	235	1.538	4.922	133	1.643	11.464	368	3.181
17	Bolzano	20.680	807	4.353	4.641	64	996	25.321	871	5.349
18	Trento	4.591	134	1.351	5.081	114	1.103	9.672	248	2.454
19	Belluno	4.621	122	1.196	4.331	113	1.347	8.952	235	2.543
20	Padova	18.804	588	5.066	4.109	82	988	22.913	670	6.054
21	Rovigo	2.147	89	343	710	14	231	2.857	103	574
22	Treviso	15.139	578	3.924	2.152	79	640	17.291	657	4.564
23	Venezia	20.488	723	5.159	3.092	75	881	23.580	798	6.040
24	Verona	19.025	642	5.238	8.310	171	2.667	27.335	813	7.905
25	Vicenza	11.721	336	3.186	3.456	45	778	15.177	381	3.964
26	Gorizia	4.560	146	929	1.815	48	523	6.375	194	1.452
27	Udine	8.589	272	2.282	1.773	59	496	10.362	331	2.778
28	Trieste (Territorio di)	57.916	1.891	11.921	12.785	348	3.391	70.701	2.239	15.312
29	Genova	38.022	1.489	8.149	12.136	312	2.956	50.158	1.801	11.105
30	Imperia	298	8	63	471	13	89	769	21	152
31	La Spezia	534	15	138	—	—	—	534	15	138
32	Savona	710	15	210	1.691	83	182	2.401	98	392
33	Bologna	37.249	1.304	7.978	11.869	282	3.357	49.118	1.586	11.335
34	Ferrara	1.849	66	452	1.057	8	109	2.906	74	561
35	Foarl	2.800	60	614	461	14	163	3.261	74	777
36	Modena	8.357	216	2.431	4.692	212	1.107	13.049	428	3.538
37	Parma	10.530	402	2.638	2.435	71	540	12.965	473	3.178
38	Piacenza	1.650	34	401	3.065	52	750	4.715	86	1.151
39	Ravenna	1.974	60	512	669	22	109	2.643	82	621
40	Reggio nell'Emilia	2.316	55	401	3.160	99	506	5.476	154	907
41	Arezzo	—	—	—	1.255	58	267	1.255	58	267
42	Firenze	55.544	2.633	12.670	18.578	637	5.173	74.122	3.270	17.843
43	Grosseto	2.018	67	527	1.080	46	236	3.098	113	763
44	Livorno	1.711	40	264	1.148	37	263	2.859	77	527
45	Lucca	2.579	57	771	121	3	25	2.700	60	796
46	Massa-Carrara	300	10	101	297	6	101	597	16	202
47	Pisa	2.905	117	476	1.909	29	140	4.814	146	616
48	Pistoia	2.000	70	260	—	—	—	2.000	70	260
49	Siena	1.600	38	207	815	21	266	2.415	59	473
50	Perugia	2.596	49	645	1.055	40	315	3.651	89	960
51	Terni	1.210	26	299	—	—	—	1.210	26	299
52	Ancona	630	21	191	299	—	—	929	21	191
53	Ascoli Piceno	1.208	32	340	551	20	183	1.759	52	523
54	Macerata	204	5	61	—	—	—	204	5	61
55	Pesaro e Urbino	496	16	138	930	14	249	1.426	30	387
56	Frosinone	108	3	26	144	—	—	252	3	26
57	Latina	—	—	—	426	11	133	426	11	133
58	Rieti	179	4	46	1.378	26	426	1.557	30	472
59	Roma	135.823	6.190	26.321	32.660	1.129	7.799	168.483	7.319	34.120
60	Viterbo	958	26	294	250	5	105	1.208	31	399
61	Campobasso	—	—	—	520	12	63	520	12	63
62	Chieti	292	8	84	35	—	—	327	8	84
63	L'Aquila	384	8	101	2.614	57	763	2.998	65	864
64	Pescara	174	4	62	2.790	60	664	2.964	64	726
65	Teramo	—	—	—	—	—	—	—	—	—
66	Avellino	690	35	221	308	4	101	998	39	322
67	Benevento	240	5	48	268	4	49	508	9	97
68	Caserta	—	—	—	96	—	—	96	—	—
69	Napoli	25.415	973	5.737	8.245	268	2.334	33.660	1.241	8.071
70	Salerno	482	15	131	424	18	180	906	33	311
71	Bari	12.591	409	3.044	3.534	56	1.099	16.125	465	4.143
72	Brindisi	—	—	—	846	25	143	846	25	143
73	Foggia	3.370	121	715	275	3	50	3.645	124	765
74	Lecce	—	—	—	195	2	62	195	2	62
75	Taranto	211	4	25	981	32	191	1.192	36	216
76	Matera	—	—	—	—	—	—	—	—	—
77	Potenza	—	—	—	—	—	—	—	—	—
78	Catanzaro	396	10	107	180	—	—	576	10	107
79	Cosenza	258	7	79	823	22	163	1.081	29	242
80	Reggio di Calabria	325	10	109	52	1	12	377	11	121
81	Agrigento	393	10	36	15	—	—	408	10	36
82	Caltanissetta	—	—	—	578	18	106	578	18	106
83	Catania	18.779	591	3.939	8.922	237	2.525	27.701	828	6.464
84	Enna	120	3	42	—	—	—	120	3	42
85	Messina	2.342	102	500	1.741	47	463	4.083	149	963
86	Palermo	13.838	573	3.488	1.240	31	346	15.078	604	3.834
87	Ragusa	132	2	30	72	2	27	204	4	57
88	Siracusa	204	4	49	184	3	37	388	7	86
89	Trapani	—	—	—	166	4	50	166	4	50
90	Cagliari	5.574	100	1.984	1.089	34	337	6.663	134	2.321
91	Nuoro	—	—	—	72	2	24	72	2	24
92	Sassari	712	17	255	133	3	24	845	20	279
	ITALIA	854.596	32.785	188.368	300.923	8.588	75.126	1.155.519	41.373	263.494

Segue Tav. 4 — Spese per il personale (migl. di lire) nel 1950, secondo gruppi di posizioni nella professione e titolo di spesa

B — Provincie, per classe, sottoclasse, gruppi di categorie o categoria di attività economica: NEGOZI DI GIOCATTOLE E AFFINI (7.02.56)

N. d'ordine	PROVINCIE	IMPIEGATI			OPERAI, MANOVALI, SORVEGLIANTI E SIMILI, APPRENDISTI			TOTALE		
		Retribuzioni lorde	Ritenute a carico del personale	Contributi e spese a carico dei datori di lavoro	Retribuzioni lorde	Ritenute a carico del personale	Contributi e spese a carico dei datori di lavoro	Retribuzioni lorde	Ritenute a carico del personale	Contributi e spese a carico dei datori di lavoro
1	Alessandria	156	3	59	116	3	35	272	6	94
2	Asti	—	—	—	—	—	—	—	—	—
3	Cuneo	—	—	—	—	—	—	—	—	—
4	Novara	821	22	92	463	10	58	1.284	32	150
5	Torino	839	14	107	3.677	107	989	4.516	121	1.096
6	Vercelli	—	—	—	142	2	40	142	2	40
7	Aosta (Valle di)	—	—	—	130	2	53	130	2	53
8	Bergamo	—	—	—	2.669	68	825	2.669	68	825
9	Brescia	3.114	68	1.011	367	13	111	3.481	81	1.122
10	Como	—	—	—	432	10	130	432	10	130
11	Cremona	—	—	—	—	—	—	—	—	—
12	Mantova	847	24	119	—	—	—	847	24	119
13	Milano	8.198	235	1.979	4.588	213	1.484	12.786	448	3.463
14	Pavia	—	—	—	—	—	—	—	—	—
15	Sondrio	—	—	—	—	—	—	—	—	—
16	Varese	803	25	204	1.045	48	329	1.848	73	533
17	Bolzano	928	22	231	916	24	246	1.844	46	477
18	Trento	414	12	91	—	—	—	414	12	91
19	Belluno	—	—	—	—	—	—	—	—	—
20	Padova	1.054	24	267	177	3	50	1.231	27	317
21	Rovigo	—	—	—	—	—	—	—	—	—
22	Treviso	300	—	—	—	—	—	300	—	—
23	Venezia	1.378	74	345	97	4	36	1.475	78	381
24	Verona	419	15	77	85	—	—	504	15	77
25	Vicenza	—	—	—	—	—	—	—	—	—
26	Gorizia	15	—	—	—	—	—	15	—	—
27	Udine	—	—	—	—	—	—	—	—	—
28	Trieste (Territorio di)	1.057	23	285	536	7	170	1.593	30	455
29	Genova	2.672	47	445	710	32	170	3.382	79	615
30	Imperia	1.296	32	334	114	2	42	1.410	34	376
31	La Spezia	—	—	—	—	—	—	—	—	—
32	Savona	—	—	—	—	—	—	—	—	—
33	Bologna	8.656	277	1.580	683	18	131	9.339	295	1.711
34	Ferrara	607	13	182	—	—	—	607	13	182
35	Forlì	—	—	—	—	—	—	—	—	—
36	Modena	351	8	80	16	1	4	367	9	84
37	Parma	—	—	—	650	13	185	650	13	185
38	Piacenza	—	—	—	583	15	177	583	15	177
39	Ravenna	—	—	—	—	—	—	—	—	—
40	Reggio nell'Emilia	228	5	75	—	—	—	228	5	75
41	Arezzo	—	—	—	—	—	—	—	—	—
42	Firenze	2.724	137	662	1.695	62	381	4.419	199	1.043
43	Grosseto	—	—	—	—	—	—	—	—	—
44	Livorno	327	10	102	180	4	53	507	14	155
45	Lucca	272	5	81	162	3	31	434	8	112
46	Massa-Carrara	—	—	—	—	—	—	—	—	—
47	Pisa	—	—	—	—	—	—	—	—	—
48	Pistoia	170	5	42	—	—	—	170	5	42
49	Siena	381	10	80	—	—	—	381	10	80
50	Perugia	—	—	—	—	—	—	—	—	—
51	Terni	—	—	—	52	4	13	52	4	13
52	Ancona	271	6	88	339	9	96	610	15	184
53	Ascoli Piceno	—	—	—	—	—	—	—	—	—
54	Macerata	—	—	—	—	—	—	—	—	—
55	Pesaro e Urbino	108	2	40	—	—	—	108	2	40
56	Frosinone	—	—	—	—	—	—	—	—	—
57	Latina	—	—	—	—	—	—	—	—	—
58	Rieti	—	—	—	—	—	—	—	—	—
59	Roma	3.725	101	664	1.431	36	311	5.156	137	975
60	Viterbo	—	—	—	—	—	—	—	—	—
61	Campobasso	—	—	—	—	—	—	—	—	—
62	Chieti	—	—	—	—	—	—	—	—	—
63	L'Aquila	—	—	—	—	—	—	—	—	—
64	Pescara	130	3	41	—	—	—	130	3	41
65	Teramo	—	—	—	—	—	—	—	—	—
66	Avellino	—	—	—	—	—	—	—	—	—
67	Benevento	—	—	—	—	—	—	—	—	—
68	Caserta	—	—	—	—	—	—	—	—	—
69	Napoli	11	1	3	429	12	78	440	13	81
70	Salerno	—	—	—	—	—	—	—	—	—
71	Bari	318	10	99	72	—	—	390	10	99
72	Brindisi	—	—	—	—	—	—	—	—	—
73	Foggia	—	—	—	130	4	17	130	4	17
74	Lecce	—	—	—	—	—	—	—	—	—
75	Taranto	—	—	—	—	—	—	—	—	—
76	Matera	—	—	—	—	—	—	—	—	—
77	Potenza	—	—	—	—	—	—	—	—	—
78	Catanzaro	758	17	196	—	—	—	758	17	196
79	Cosenza	182	5	69	—	—	—	182	5	69
80	Reggio di Calabria	—	—	—	—	—	—	—	—	—
81	Aggrigento	—	—	—	—	—	—	—	—	—
82	Caltanissetta	222	4	77	49	1	14	271	5	91
83	Catania	—	—	—	—	—	—	—	—	—
84	Enna	—	—	—	—	—	—	—	—	—
85	Messina	670	20	116	—	—	—	670	20	116
86	Palermo	—	—	—	—	—	—	—	—	—
87	Ragusa	—	—	—	—	—	—	—	—	—
88	Siracusa	—	—	—	—	—	—	—	—	—
89	Trapani	—	—	—	—	—	—	—	—	—
90	Cagliari	—	—	—	163	4	38	163	4	38
91	Nuoro	—	—	—	—	—	—	—	—	—
92	Sassari	—	—	—	—	—	—	—	—	—
	ITALIA	44.422	1.279	9.923	22.898	734	6.297	67.320	2.013	16.220

Segue Tav. 4 — Spese per il personale (migl. di lire) nel 1950, secondo gruppi di posizioni nella professione e titolo di spesa

B — Province, per classe, sottoclasse, gruppi di categorie o categoria di attività economica: NEGOZI DI PROFUMERIE (7.02.60)

N. d'ordine	PROVINCIE	IMPIEGATI			OPERAI, MANOVALI, SORVEGLIANTI E SIMILI, APPRENDISTI			TOTALE		
		Retribuzioni lorde	Ritenute a carico del personale	Contributi e spese a carico dei datori di lavoro	Retribuzioni lorde	Ritenute a carico del personale	Contributi e spese a carico dei datori di lavoro	Retribuzioni lorde	Ritenute a carico del personale	Contributi e spese a carico dei datori di lavoro
1	Alessandria	1.873	20	502	—	—	—	1.873	20	502
2	Asti	—	—	—	—	—	—	—	—	—
3	Cuneo	—	—	—	164	3	59	164	3	59
4	Novara	236	5	58	186	4	69	422	9	127
5	Torino	11.052	297	2.780	4.092	87	1.036	15.144	384	3.816
6	Vercelli	294	10	94	—	—	—	294	10	94
7	Aosta (Valle di)	—	—	—	—	—	—	—	—	—
8	Bergamo	1.534	33	341	1.001	22	202	2.535	55	543
9	Brescia	1.506	27	382	1.577	32	394	3.083	59	776
10	Como	2.272	52	551	—	—	—	2.272	52	551
11	Cremona	—	—	—	375	18	63	375	18	63
12	Mantova	220	5	84	—	—	—	220	5	84
13	Milano	34.929	1.243	6.843	15.622	415	3.220	50.551	1.658	10.063
14	Pavia	—	—	—	—	—	—	—	—	—
15	Sondrio	—	—	—	—	—	—	—	—	—
16	Varese	—	—	—	121	4	37	121	4	37
17	Bolzano	6.499	129	1.668	23	1	9	6.522	130	1.677
18	Trento	374	10	116	121	2	49	495	12	165
19	Belluno	548	22	169	306	10	72	854	32	241
20	Padova	4.689	142	1.395	2.929	30	933	7.618	172	2.328
21	Rovigo	—	—	—	313	18	59	313	18	59
22	Treviso	516	8	153	290	4	108	806	12	261
23	Venezia	11.067	535	3.156	3.746	134	995	14.813	669	4.151
24	Verona	873	13	238	1.324	26	347	2.197	39	585
25	Vicenza	734	10	324	907	22	436	1.641	32	760
26	Gorizia	—	—	—	159	3	34	159	3	34
27	Udine	1.890	33	576	322	8	128	2.212	41	704
28	Trieste (Territorio di)	11.942	365	2.511	1.267	27	370	13.209	392	2.881
29	Genova	11.804	492	2.638	4.018	91	923	15.822	583	3.561
30	Imperia	232	7	65	—	—	—	232	7	65
31	La Spezia	548	26	182	1.119	55	136	1.667	81	318
32	Savona	261	8	92	—	—	—	261	8	92
33	Bologna	1.746	57	413	3.278	70	986	5.024	127	1.399
34	Ferrara	594	10	181	991	22	225	1.585	32	406
35	Forlì	615	11	160	699	7	195	1.314	18	355
36	Modena	1.124	30	351	486	5	132	1.610	35	483
37	Parma	797	20	137	380	107	107	1.177	39	244
38	Piacenza	260	6	104	—	—	—	260	6	104
39	Ravenna	—	—	—	—	—	—	—	—	—
40	Reggio nell'Emilia	794	24	252	1.096	28	142	1.890	52	394
41	Arezzo	—	—	—	44	31	13	44	31	13
42	Firenze	6.619	212	1.669	2.972	113	819	9.591	325	2.488
43	Grosseto	455	6	139	—	—	—	455	6	139
44	Livorno	3.059	37	406	58	1	12	3.117	38	418
45	Lucca	130	3	53	422	21	99	552	24	152
46	Massa-Carrara	156	3	52	—	—	—	156	3	52
47	Pisa	—	—	—	—	—	—	—	—	—
48	Pistoia	—	—	—	445	20	143	445	20	143
49	Siena	895	35	250	130	3	29	1.025	38	279
50	Perugia	200	—	—	—	—	—	200	—	—
51	Terni	—	—	—	268	4	105	268	4	105
52	Ancona	671	14	166	—	—	—	671	14	166
53	Ascoli Piceno	55	1	17	33	1	13	88	2	30
54	Macerata	—	—	—	—	—	—	—	—	—
55	Pesaro e Urbino	—	—	—	—	—	—	—	—	—
56	Frosinone	—	—	—	—	—	—	—	—	—
57	Latina	—	—	—	—	—	—	—	—	—
58	Rieti	—	—	—	—	—	—	—	—	—
59	Roma	11.566	332	2.913	7.860	252	1.916	19.426	584	4.829
60	Viterbo	—	—	—	—	—	—	—	—	—
61	Campobasso	—	—	—	—	—	—	—	—	—
62	Chieti	—	—	—	—	—	—	—	—	—
63	L'Aquila	—	—	—	—	—	—	—	—	—
64	Pescara	220	4	61	87	1	25	307	5	86
65	Teramo	—	—	—	—	—	—	—	—	—
66	Avellino	—	—	—	—	—	—	—	—	—
67	Benevento	—	—	—	—	—	—	—	—	—
68	Caserta	—	—	—	104	2	42	104	2	42
69	Napoli	10.749	479	2.225	2.446	114	710	13.195	593	2.935
70	Salerno	—	—	—	270	10	100	270	10	100
71	Bari	2.799	60	753	763	11	261	3.562	71	1.014
72	Brindisi	—	—	—	—	—	—	—	—	—
73	Foggia	—	—	—	120	4	30	120	4	30
74	Lecce	215	5	69	242	7	60	457	12	129
75	Taranto	330	10	95	144	3	53	474	13	148
76	Matera	—	—	—	—	—	—	—	—	—
77	Potenza	36	—	—	—	—	—	36	—	—
78	Catanzaro	—	—	—	—	—	—	—	—	—
79	Cosenza	—	—	—	—	—	—	—	—	—
80	Reggio di Calabria	1.151	43	253	305	8	94	1.456	51	347
81	Agrigento	—	—	—	—	—	—	—	—	—
82	Caltanissetta	—	—	—	50	—	—	50	—	—
83	Catania	3.108	81	629	1.092	33	311	4.200	114	940
84	Enna	—	—	—	—	—	—	—	—	—
85	Messina	1.552	57	220	600	7	200	2.152	64	420
86	Palermo	7.839	144	2.050	2.345	112	767	10.184	256	2.817
87	Ragusa	—	—	—	—	—	—	—	—	—
88	Siracusa	1.030	44	211	238	5	91	1.268	49	302
89	Trapani	1.084	46	213	343	6	114	1.427	52	327
90	Cagliari	—	—	—	399	11	99	399	11	99
91	Nuoro	—	—	—	—	—	—	—	—	—
92	Sassari	—	—	—	488	15	159	488	15	159
	ITALIA	165.742	5.268	38.960	69.180	1.962	17.731	234.922	7.228	56.691

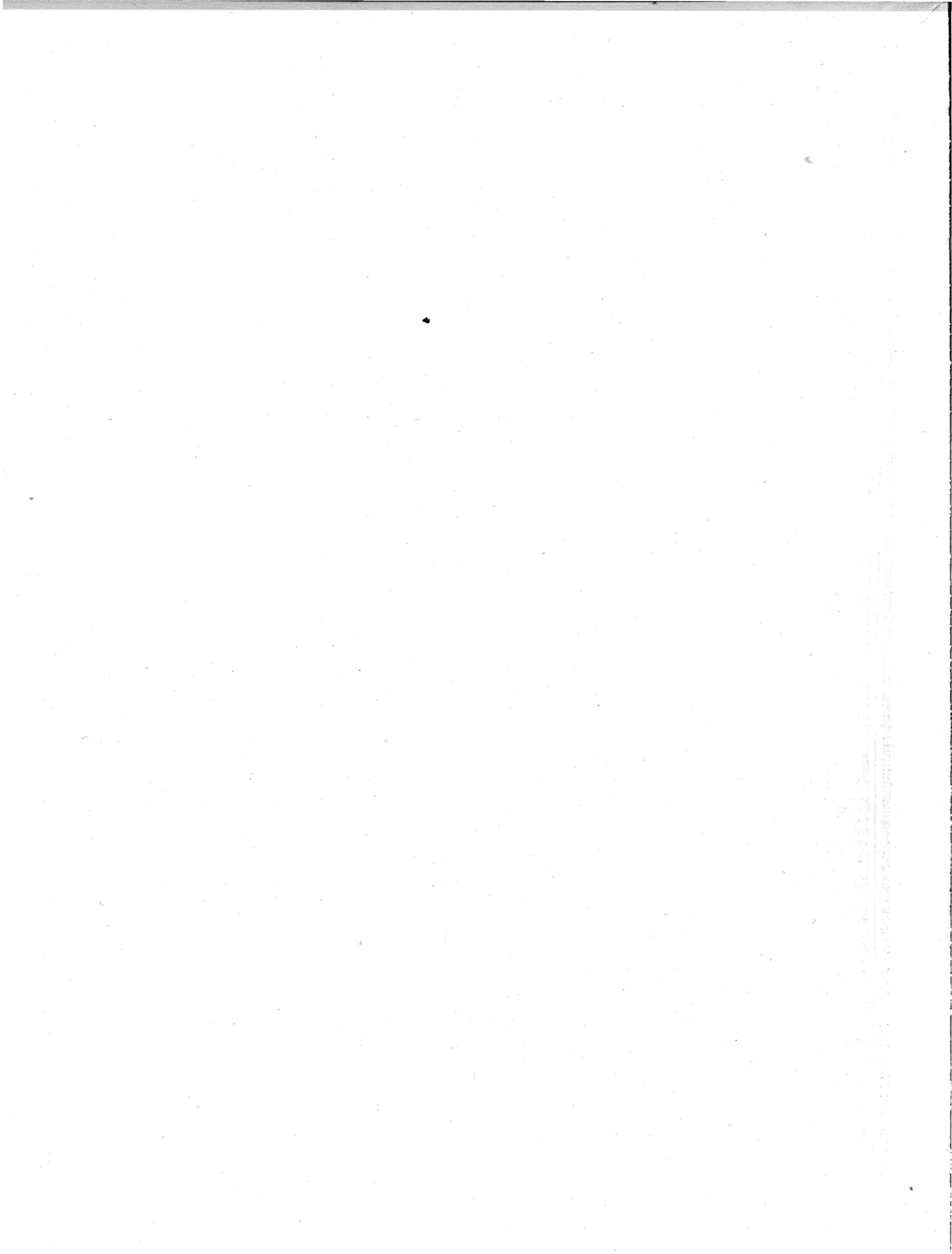

PARTE III

ATTIVITA' TURISTICHE E ALBERGHIERE
PUBBLICI ESERCIZI



TAV. 1 — Unità locali, secondo la forma giuridica delle ditte da cui sono gestite

Stato e Regioni, per classe di attività economica

N. d'ordine	REGIONI	UNITA' LOCALI GESTITE DA											TOTALE UNITA' LOCALI
		Ditte indivi- duali	Società							Enti			
			per azioni	coope- rative	in acco- mandita	in nome collettivo	a respons. limitata	altre	Totale	statali e di diritto pubblico	altri	Totale	
1	PIEMONTE	12.069	61	174	14	62	78	311	695	80	338	418	13.182
2	VALLE D'AOSTA	653	5	3	2	4	1	25	40	—	7	7	700
3	LOMBARDIA	24.335	216	941	36	106	395	481	2.175	118	613	731	27.241
4	TRENTINO-ALTO ADIGE	3.963	30	25	1	13	28	79	176	59	102	161	4.300
5	VENETO	12.769	71	105	25	65	62	276	604	34	172	206	13.579
6	FRIULI-VENEZIA GIULIA	3.531	8	23	1	21	10	54	117	10	102	112	3.760
7	TERRITORIO DI TRIESTE	1.260	17	13	—	5	21	15	71	10	5	15	1.346
8	LIGURIA	7.420	88	39	7	53	146	250	583	27	228	255	8.258
9	EMILIA-ROMAGNA	8.470	54	157	9	63	74	245	602	41	210	251	9.323
10	TOSCANA	7.889	78	91	2	63	129	363	726	37	609	646	9.261
11	UMBRIA	1.336	9	8	1	10	5	43	76	12	59	71	1.483
12	MARCHE	3.066	9	14	—	12	8	50	93	4	84	88	3.247
13	LAZIO	8.902	168	39	6	26	195	183	617	18	30	48	9.567
14	ABRUZZI E MOLISE	3.662	6	10	—	5	11	39	71	3	29	32	3.765
15	CAMPANIA	8.413	59	2	4	19	73	121	278	1	23	24	8.715
16	PUGLIA	4.189	8	5	1	3	9	70	96	—	11	11	4.296
17	BASILICATA	1.081	—	—	—	1	2	10	13	2	15	17	1.111
18	CALABRIA	2.944	10	6	—	6	4	47	73	2	16	18	3.035
19	SICILIA	5.862	26	1	3	29	13	156	228	2	5	7	6.097
20	SARDEGNA	2.718	3	5	3	12	10	79	112	2	17	19	2.849
	ITALIA	124.532	926	1.661	115	578	1.269	2.897	7.446	462	2.675	3.137	135.115

UNITÀ LOCALI

ADDETTI													
1	PIEMONTE	26.366	915	249	67	227	507	820	2.785	175	594	769	29.920
2	VALLE D'AOSTA	1.297	167	3	1	13	3	58	245	—	20	20	1.562
3	LOMBARDIA	54.005	3.619	2.075	207	490	2.172	1.266	9.829	325	1.526	1.851	65.685
4	TRENTINO-ALTO ADIGE	9.419	291	37	2	27	94	208	659	104	242	346	10.424
5	VENETO	29.369	1.369	303	189	253	362	894	3.370	143	289	432	33.171
6	FRIULI-VENEZIA GIULIA	8.013	28	41	16	42	15	234	376	77	208	285	8.674
7	TERRITORIO DI TRIESTE	3.713	87	49	—	27	161	55	379	250	16	266	4.358
8	LIGURIA	17.287	1.223	152	63	313	794	967	3.512	154	541	695	21.494
9	EMILIA-ROMAGNA	19.040	655	299	54	167	421	836	2.432	113	445	558	22.030
10	TOSCANA	17.933	1.104	203	8	160	903	1.094	3.472	129	982	1.111	22.516
11	UMBRIA	2.824	39	9	13	60	11	128	260	17	84	101	3.185
12	MARCHE	5.835	36	18	—	18	16	168	256	6	203	209	6.300
13	LAZIO	22.707	3.906	78	313	228	1.869	1.048	7.442	233	146	379	30.528
14	ABRUZZI E MOLISE	6.576	18	11	—	31	78	168	306	5	68	73	6.955
15	CAMPANIA	18.760	1.176	4	31	131	590	694	2.626	1	38	39	21.425
16	PUGLIA	8.464	69	10	3	23	53	345	503	—	15	15	8.982
17	BASILICATA	1.890	—	—	—	1	3	24	28	4	26	30	1.948
18	CALABRIA	4.919	23	9	—	24	30	260	346	4	27	31	5.296
19	SICILIA	12.246	553	1	101	256	167	884	1.962	17	15	32	14.240
20	SARDEGNA	5.484	8	16	16	56	74	298	468	8	26	34	5.986
	ITALIA	276.147	15.286	3.567	1.084	2.547	8.323	10.449	41.256	1.765	5.511	7.276	324.679

TAV. 2 — Unità locali amministrative - Unità locali operative, secondo il numero di addetti

A — Stato e Regioni, per classe e categoria di attività economica

N. classificazione	CLASSE E CATEGORIE DI ATTIVITA' ECONOMICA	UNITA' LOCALI AMMIN.		UNITA' LOCALI OPERATIVE												TOTALE UNITA' LOCALI					
				con addetti																	
				fino a 2		da 3 a 5		da 6 a 10		da 11 a 50		da 51 a 100		101 e oltre				senza addetti		Totale	
				N	ad-detti	N	ad-detti	N	ad-detti	N	ad-detti	N	ad-detti	N	ad-detti			N	ad-detti	N	ad-detti

ITALIA

7.03.01	Agenzie di viaggi e turismo	8	173	646	867	216	790	58	435	38	737	2	122	1	103	8	969	3.054	977	3.227
7.03.02	Alberghi, pensioni, locande	41	276	9.238	14.282	4.947	17.784	1.033	7.608	546	11.067	48	3.490	31	4.735	201	16.044	58.966	16.085	59.242
7.03.03	Stabilimenti balneari	7	13	787	1.033	249	898	50	362	6	83	—	—	—	—	55	1.147	2.376	1.154	2.389
7.03.04	Ristoranti, trattorie, osterie e simili	15	93	26.513	45.318	9.790	33.880	998	7.035	309	5.453	12	842	4	531	39	37.665	93.059	37.680	93.152
7.03.05	Caffé, bar, gelaterie e simili	13	29	60.355	94.798	12.730	44.159	1.709	12.373	418	6.887	9	590	—	—	125	75.346	158.807	75.359	158.836
7.03.06	Latterie (con licenza di P. S.)	—	—	2.157	3.438	279	1.010	10	69	1	15	—	—	—	—	5	2.452	4.532	2.452	4.532
7.03.07	Sale da biliardo, sale da ballo e simili	1	2	1.058	1.389	165	583	73	547	41	720	1	60	—	—	69	1.407	3.299	1.408	3.301
7.03	Attività turistiche e alberghiere, pubblici esercizi	85	586	100.754	161.125	28.376	99.104	3.931	28.429	1.359	24.962	72	5.104	38	5.369	502	135.030	324.093	135.115	324.679

PIEMONTE

7.03.01	Agenzie di viaggi e turismo	—	—	37	48	9	32	3	22	1	26	—	—	—	—	—	50	128	50	128
7.03.02	Alberghi, pensioni, locande	1	1	1.253	2.138	665	2.355	97	713	39	712	2	142	1	105	13	2.070	6.165	2.071	6.166
7.03.03	Stabilimenti balneari	—	—	6	10	2	10	—	—	—	—	—	—	—	—	1	9	20	9	20
7.03.04	Ristoranti, trattorie, osterie e simili	—	—	3.677	6.322	1.094	3.675	76	522	13	253	—	—	—	—	8	4.868	10.772	4.868	10.772
7.03.05	Caffé, bar, gelaterie e simili	1	1	4.663	7.528	1.017	3.425	84	606	27	451	—	—	—	—	7	5.798	12.010	5.799	12.011
7.03.06	Latterie (con licenza di P. S.)	—	—	190	322	26	82	2	12	—	—	—	—	—	—	—	218	416	218	416
7.03.07	Sale da biliardo, sale da ballo e simili	—	—	120	157	24	79	12	89	5	82	—	—	—	—	6	167	407	167	407
7.03	Attività turistiche e alberghiere, pubblici esercizi	2	2	9.946	16.525	2.837	9.658	274	1.964	85	1.524	2	142	1	105	35	13.180	29.918	13.182	29.920

VALLE D'AOSTA

7.03.01	Agenzie di viaggi e turismo	—	—	4	4	1	3	—	—	—	—	—	—	—	—	—	5	7	5	7
7.03.02	Alberghi, pensioni, locande	1	2	166	242	57	197	6	42	2	31	1	90	—	—	12	244	602	245	604
7.03.03	Stabilimenti balneari	—	—	—	—	—	—	—	—	—	—	—	—	—	—	—	—	—	—	—
7.03.04	Ristoranti, trattorie, osterie e simili	—	—	117	198	34	117	1	6	1	11	1	73	—	—	3	157	405	157	405
7.03.05	Caffé, bar, gelaterie e simili	—	—	231	357	50	159	—	—	1	11	—	—	—	—	—	282	527	282	527
7.03.06	Latterie (con licenza di P. S.)	—	—	7	13	1	3	—	—	—	—	—	—	—	—	—	8	16	8	16
7.03.07	Sale da biliardo, sale da ballo e simili	—	—	3	3	—	—	—	—	—	—	—	—	—	—	—	3	3	3	3
7.03	Attività turistiche e alberghiere, pubblici esercizi	1	2	528	817	143	479	7	48	4	53	2	163	—	—	15	699	1.560	700	1.562

LOMBARDIA

7.03.01	Agenzie di viaggi e turismo	1	2	30	47	32	118	10	67	8	160	—	—	—	—	—	80	392	81	394
7.03.02	Alberghi, pensioni, locande	13	162	1.079	1.840	720	2.696	144	1.104	55	1.182	7	517	8	1.119	25	2.038	8.458	2.051	8.620
7.03.03	Stabilimenti balneari	—	—	6	10	1	3	—	—	1	13	—	—	—	—	2	10	26	10	26
7.03.04	Ristoranti, trattorie, osterie e simili	6	63	7.902	13.686	2.308	7.875	184	1.304	73	1.273	6	431	2	267	2	10.477	24.836	10.483	24.899
7.03.05	Caffé, bar, gelaterie e simili	7	13	11.123	18.720	2.393	8.490	197	1.484	50	901	2	150	—	—	13	13.778	29.745	13.785	29.758
7.03.06	Latterie (con licenza di P. S.)	—	—	614	1.066	110	457	4	31	—	—	—	—	—	—	1	729	1.554	729	1.554
7.03.07	Sale da biliardo, sale da ballo e simili	—	—	68	91	13	45	5	37	11	261	—	—	—	—	5	102	434	102	434
7.03	Attività turistiche e alberghiere, pubblici esercizi	27	240	20.822	35.460	5.577	19.684	544	4.027	198	3.790	15	1.098	10	1.386	48	27.214	65.445	27.241	65.685

TRENTINO-ALTO ADIGE

7.03.01	Agenzie di viaggi e turismo	—	—	10	13	4	16	1	9	—	—	—	—	—	—	3	18	38	18	38
7.03.02	Alberghi, pensioni, locande	1	2	1.139	1.806	541	1.884	90	651	34	604	—	—	1	110	59	1.864	5.055	1.865	5.057
7.03.03	Stabilimenti balneari	—	—	13	16	—	—	—	—	—	—	—	—	—	—	—	13	16	13	16
7.03.04	Ristoranti, trattorie, osterie e simili	—	—	811	1.364	243	829	29	209	8	121	—	—	—	—	1	1.092	2.523	1.092	2.523
7.03.05	Caffé, bar, gelaterie e simili	—	—	1.024	1.629	221	759	39	277	6	83	—	—	—	—	10	1.300	2.748	1.300	2.748
7.03.06	Latterie (con licenza di P. S.)	—	—	6	10	1	3	—	—	—	—	—	—	—	—	—	7	13	7	13
7.03.07	Sale da biliardo, sale da ballo e simili	—	—	1	1	2	9	1	6	1	13	—	—	—	—	—	5	29	5	29
7.03	Attività turistiche e alberghiere, pubblici esercizi	1	2	3.004	4.839	1.012	3.500	160	1.152	49	821	—	—	1	110	73	4.299	10.422	4.300	10.424

Segue Tav. 2 — Unità locali amministrative - Unità locali operative, secondo il numero di addetti

A — Stato e Regioni, per classe e categoria di attività economica

N. classificazione	CLASSE E CATEGORIE DI ATTIVITA' ECONOMICA	UNITA' LOCALI AMMIN.		UNITA' LOCALI OPERATIVE												TOTALE UNITA' LOCALI				
				con addetti																Totale
				fino a 2		da 3 a 5		da 6 a 10		da 11 a 50		da 51 a 100		101 e oltre		senza addetti	Totale			
				N	ad-detti	N	ad-detti	N	ad-detti	N	ad-detti	N	ad-detti	N	ad-detti	N	ad-detti	N	ad-detti	
V E N E T O																				
7.03.01	Agenzie di viaggi e turismo	1	2	51	72	14	47	6	55	3	53	—	—	—	—	—	74	227	75	229
7.03.02	Alberghi, pensioni, locande.	10	86	527	843	444	1.609	117	865	57	1.137	4	296	1	118	9	1.159	4.868	1.169	4.954
7.03.03	Stabilimenti balneari	—	—	6	8	—	—	1	10	2	26	—	—	—	—	1	10	44	10	44
7.03.04	Ristoranti, trattorie, osterie e simili	—	—	2.040	3.628	1.184	4.085	85	599	25	445	—	—	—	—	4	3.338	8.757	3.338	8.757
7.03.05	Caffé, bar, gelaterie e simili	1	4	6.858	11.183	1.697	5.731	144	1.027	36	627	—	—	—	—	14	8.749	18.568	8.750	18.572
7.03.06	Latterie (con licenza di P. S.)	—	—	125	192	15	49	1	7	—	—	—	—	—	—	—	141	248	141	248
7.03.07	Sale da biliardo, sale da ballo e simili	—	—	60	91	22	86	8	57	4	73	1	60	—	—	1	96	367	96	367
7.03	Attività turistiche e alberghiere, pubblici esercizi.	12	92	9.667	16.017	3.376	11.607	362	2.620	127	2.361	5	356	1	118	29	13.567	33.079	13.579	33.171
F R I U L I - V E N E Z I A G I U L I A																				
7.03.01	Agenzie di viaggi e turismo	—	—	14	16	3	10	1	6	—	—	—	—	—	—	—	18	32	18	32
7.03.02	Alberghi, pensioni, locande.	—	—	178	300	132	462	30	224	9	177	—	—	—	—	5	354	1.163	354	1.163
7.03.03	Stabilimenti balneari	—	—	—	—	1	4	1	10	—	—	—	—	—	—	—	2	14	2	14
7.03.04	Ristoranti, trattorie, osterie e simili	3	7	633	1.115	307	1.054	26	174	6	86	—	—	—	—	—	972	2.429	975	2.436
7.03.05	Caffé, bar, gelaterie e simili	—	—	1.861	3.058	472	1.571	29	195	8	102	—	—	—	—	3	2.373	4.926	2.373	4.926
7.03.06	Latterie (con licenza di P. S.)	—	—	13	21	4	14	—	—	—	—	—	—	—	—	—	17	35	17	35
7.03.07	Sale da biliardo, sale da ballo e simili	—	—	13	16	3	10	2	17	2	25	—	—	—	—	1	21	68	21	68
7.03	Attività turistiche e alberghiere, pubblici esercizi.	3	7	2.712	4.526	922	3.125	89	626	25	390	—	—	—	—	9	3.757	8.667	3.760	8.674
T E R R I T O R I O D I T R I E S T E																				
7.03.01	Agenzie di viaggi e turismo	—	—	4	6	4	14	—	—	2	36	—	—	—	—	—	10	56	10	56
7.03.02	Alberghi, pensioni, locande.	—	—	27	30	11	38	5	39	6	85	—	—	1	121	1	51	313	51	313
7.03.03	Stabilimenti balneari	1	1	2	2	3	10	2	18	—	—	—	—	—	—	2	9	30	10	31
7.03.04	Ristoranti, trattorie, osterie e simili	1	1	337	589	211	740	36	259	12	229	1	55	—	—	6	603	1.872	604	1.873
7.03.05	Caffé, bar, gelaterie e simili	—	—	365	623	166	606	70	500	19	251	—	—	—	—	7	627	1.980	627	1.980
7.03.06	Latterie (con licenza di P. S.)	—	—	31	50	4	14	—	—	1	15	—	—	—	—	—	36	79	36	79
7.03.07	Sale da biliardo, sale da ballo e simili	—	—	5	6	1	3	2	17	—	—	—	—	—	—	—	8	26	8	26
7.03	Attività turistiche e alberghiere, pubblici esercizi.	2	2	771	1.306	400	1.425	115	833	40	616	1	55	1	121	16	1.344	4.356	1.346	4.358
L I G U R I A																				
7.03.01	Agenzie di viaggio e turismo	2	25	42	63	17	62	4	27	5	102	—	—	—	—	—	68	254	70	279
7.03.02	Alberghi, pensioni, locande.	5	5	525	844	422	1.543	101	731	69	1.432	3	244	2	541	3	1.125	5.335	1.130	5.340
7.03.03	Stabilimenti balneari	1	1	181	229	56	199	8	57	—	—	—	—	—	—	5	250	485	251	486
7.03.04	Ristoranti, trattorie, osterie e simili	1	1	1.669	2.842	685	2.381	65	459	17	359	1	58	—	—	1	2.438	6.099	2.439	6.100
7.03.05	Caffé, bar, gelaterie e simili	—	—	3.109	4.828	756	2.599	97	688	21	384	1	64	—	—	2	3.986	8.563	3.986	8.563
7.03.06	Latterie (con licenza di P. S.)	—	—	284	459	30	100	—	—	—	—	—	—	—	—	—	314	559	314	559
7.03.07	Sale da biliardo, sale da ballo e simili	—	—	51	77	10	38	2	17	3	35	—	—	—	—	2	68	167	68	167
7.03	Attività turistiche e alberghiere, pubblici esercizi.	9	32	5.861	9.342	1.976	6.922	277	1.979	115	2.312	5	366	2	541	13	8.249	21.462	8.258	21.494
E M I L I A - R O M A G N A																				
7.03.01	Agenzie di viaggi e turismo	—	—	37	52	9	32	1	7	2	22	—	—	—	—	1	50	113	50	113
7.03.02	Alberghi, pensioni, locande.	2	7	759	1.035	419	1.536	86	618	35	642	2	156	—	—	17	1.318	3.987	1.320	3.994
7.03.03	Stabilimenti balneari	1	1	32	33	1	4	—	—	—	—	—	—	—	—	19	52	37	53	38
7.03.04	Ristoranti, trattorie, osterie e simili	1	1	1.536	2.639	731	2.565	69	484	22	383	1	93	—	—	—	2.359	6.164	2.360	6.165
7.03.05	Caffé, bar, gelaterie e simili	2	6	3.936	6.262	926	3.151	112	809	34	491	—	—	—	—	11	5.019	10.713	5.021	10.719
7.03.06	Latterie (con licenza di P. S.)	—	—	298	412	13	42	—	—	—	—	—	—	—	—	—	311	454	311	454
7.03.07	Sale da biliardo, sale da ballo e simili	—	—	137	197	33	124	18	138	6	88	—	—	—	—	14	208	547	208	547
7.03	Attività turistiche e alberghiere, pubblici esercizi.	6	15	6.735	10.630	2.132	7.454	286	2.056	99	1.626	3	249	—	—	62	9.317	22.015	9.323	22.030

Segue Tav. 2 — Unità locali amministrative - Unità locali operative, secondo il numero di addetti

A — Stato e Regioni, per classe e categoria di attività economica

N. classificazione	CLASSE E CATEGORIE DI ATTIVITA' ECONOMICA	UNITA' LOCALI AMMIN.		UNITA' LOCALI OPERATIVE												TOTALE UNITA' LOCALI				
				con addetti										senza addetti	Totale					
				fino a 2		da 3 a 5		da 6 a 10		da 11 a 50		da 51 a 100			101 e oltre					
		N	ad-detti	N	ad-detti	N	ad-detti	N	ad-detti	N	ad-detti	N	ad-detti	N	ad-detti	N	ad-detti	N	ad-detti	
T O S C A N A																				
7.03.01	Agenzie di viaggi e turismo	—	—	44	63	18	66	2	18	3	69	—	—	—	—	2	69	216	69	216
7.03.02	Alberghi, pensioni, locande	—	—	781	1.086	446	1.573	82	621	50	965	5	301	3	374	30	1.397	4.920	1.397	4.920
7.03.03	Stabilimenti balneari	1	1	336	440	96	342	8	54	1	16	—	—	—	—	9	450	852	451	853
7.03.04	Ristoranti, trattorie, osterie e simili	3	20	1.071	1.837	491	1.736	57	414	29	509	1	75	—	—	1	1.650	4.571	1.653	4.591
7.03.05	Caffé, bar, gelaterie e simili	1	4	4.204	6.468	955	3.330	126	887	33	601	—	—	—	—	12	5.330	11.286	5.331	11.290
7.03.06	Latterie (con licenza di P. S.)	—	—	209	323	25	85	2	13	—	—	—	—	—	—	2	238	421	238	421
7.03.07	Sale da biliardo, sale da ballo e simili	—	—	79	110	18	64	4	27	2	24	—	—	—	—	19	122	225	122	225
7.03	Attività turistiche e alberghiere, pubblici esercizi	5	25	6.724	10.327	2.049	7.196	281	2.034	118	2.184	6	376	3	374	75	9.256	22.491	9.261	22.516
U M B R I A																				
7.03.01	Agenzie di viaggi e turismo	—	—	10	15	2	7	1	6	—	—	—	—	—	—	—	13	28	13	28
7.03.02	Alberghi, pensioni, locande	—	—	90	141	35	125	15	104	5	110	1	51	—	—	1	147	531	147	531
7.03.03	Stabilimenti balneari	—	—	2	3	1	3	—	—	—	—	—	—	—	—	—	3	6	3	6
7.03.04	Ristoranti, trattorie, osterie e simili	—	—	218	371	89	313	17	118	—	—	—	—	—	—	—	324	802	324	802
7.03.05	Caffé, bar, gelaterie e simili	—	—	844	1.233	111	392	11	79	4	68	—	—	—	—	—	970	1.772	970	1.772
7.03.06	Latterie (con licenza di P. S.)	—	—	10	16	3	11	—	—	—	—	—	—	—	—	—	13	27	13	27
7.03.07	Sale da biliardo, sale da ballo e simili	—	—	11	16	1	3	—	—	—	—	—	—	—	—	1	13	19	13	19
7.03	Attività turistiche e alberghiere, pubblici esercizi	—	—	1.185	1.795	242	854	44	307	9	178	1	51	—	—	2	1.483	3.185	1.483	3.185
M A R C H E																				
7.03.01	Agenzie di viaggi e turismo	—	—	29	37	2	6	1	9	—	—	—	—	—	—	—	32	52	32	52
7.03.02	Alberghi, pensioni, locande	—	—	150	237	103	378	20	142	3	44	—	—	—	—	3	279	801	279	801
7.03.03	Stabilimenti balneari	—	—	52	68	—	—	—	—	—	—	—	—	—	—	—	52	68	52	68
7.03.04	Ristoranti, trattorie, osterie e simili	—	—	438	748	114	390	10	69	5	72	—	—	—	—	2	569	1.279	569	1.279
7.03.05	Caffé, bar, gelaterie e simili	—	—	2.028	3.037	203	696	32	229	5	73	—	—	—	—	5	2.273	4.035	2.273	4.035
7.03.06	Latterie (con licenza di P. S.)	—	—	13	19	2	6	—	—	—	—	—	—	—	—	—	15	25	15	25
7.03.07	Sale da biliardo, sale da ballo e simili	—	—	23	27	4	13	—	—	—	—	—	—	—	—	—	27	40	27	40
7.03	Attività turistiche e alberghiere, pubblici esercizi	—	—	2.733	4.173	428	1.489	63	449	13	189	—	—	—	—	10	3.247	6.300	3.247	6.300
L A Z I O																				
7.03.01	Agenzie di viaggi e turismo	2	140	29	50	27	106	10	73	6	127	1	71	1	103	—	74	530	76	670
7.03.02	Alberghi, pensioni, locande	7	11	301	486	279	1.018	75	554	59	1.428	12	885	10	1.725	2	738	6.096	745	6.107
7.03.03	Stabilimenti balneari	1	7	52	74	18	61	7	48	1	16	—	—	—	—	7	85	199	86	206
7.03.04	Ristoranti, trattorie, osterie e simili	—	—	1.968	3.359	1.136	4.065	165	1.157	48	888	—	—	2	264	—	3.319	9.733	3.319	9.733
7.03.05	Caffé, bar, gelaterie e simili	—	—	3.509	5.512	1.278	4.633	290	2.093	56	933	3	171	—	—	2	5.138	13.342	5.138	13.342
7.03.06	Latterie (con licenza di P. S.)	—	—	106	168	19	62	—	—	—	—	—	—	—	—	1	126	230	126	230
7.03.07	Sale da biliardo, sale da ballo e simili	—	—	55	70	10	30	7	55	5	85	—	—	—	—	—	77	240	77	240
7.03	Attività turistiche e alberghiere, pubblici esercizi	10	158	6.020	9.719	2.767	9.975	554	3.980	175	3.477	16	1.127	13	2.092	12	9.557	30.370	9.567	30.528
A B R U Z Z I E M O L I S E																				
7.03.01	Agenzie di viaggi e turismo	—	—	32	37	6	23	—	—	—	—	—	—	—	—	—	38	60	38	60
7.03.02	Alberghi, pensioni, locande	—	—	238	384	82	286	16	118	7	106	—	—	—	—	—	343	894	343	894
7.03.03	Stabilimenti balneari	—	—	11	15	6	22	—	—	—	—	—	—	—	—	2	19	37	19	37
7.03.04	Ristoranti, trattorie, osterie e simili	—	—	438	733	120	408	20	135	1	11	—	—	—	—	1	580	1.287	580	1.287
7.03.05	Caffé, bar, gelaterie e simili	1	1	2.527	3.695	173	589	31	236	7	92	—	—	—	—	4	2.742	4.612	2.743	4.613
7.03.06	Latterie (con licenza di P. S.)	—	—	17	24	1	4	—	—	—	—	—	—	—	—	—	18	28	18	28
7.03.07	Sale da biliardo, sale da ballo e simili	—	—	23	27	—	—	1	9	—	—	—	—	—	—	—	24	36	24	36
7.03	Attività turistiche e alberghiere, pubblici esercizi	1	1	3.286	4.915	388	1.332	68	498	15	209	—	—	—	—	7	3.764	6.954	3.765	6.955

Segue Tav. 2 — Unità locali amministrative - Unità locali operative, secondo il numero di addetti

A — Stato e Regioni, per classe e categoria di attività economica

N. classificazione	CLASSE E CATEGORIE DI ATTIVITA' ECONOMICA	UNITA' LOCALI AMMIN.		UNITA' LOCALI OPERATIVE														TOTALE UNITA' LOCALI		
				con addetti												Totale				
				fino a 2		da 3 a 5		da 6 a 10		da 11 a 50		da 51 a 100		101 e oltre		senza addetti				
		N	ad-detti	N	ad-detti	N	ad-detti	N	ad-detti	N	ad-detti	N	ad-detti	N	ad-detti	N	N	ad-detti	N	ad-detti
CAMPANIA																				
7.03.01	Agenzie di viaggi e turismo	1	3	44	60	19	70	9	65	4	83	1	51	—	—	1	78	329	79	332
7.03.02	Alberghi, pensioni, locande	—	—	454	658	218	791	64	473	44	1.002	8	579	3	410	4	795	3.913	795	3.913
7.03.03	Stabilimenti balneari	1	1	43	63	31	117	10	72	—	—	—	—	—	—	—	84	252	85	253
7.03.04	Ristoranti, trattorie, osterie e simili	—	—	1.720	2.792	506	1.747	59	415	19	335	—	—	—	—	2	2.306	5.289	2.306	5.289
7.03.05	Caffé, bar, gelaterie e simili	—	—	4.183	6.226	870	3.061	188	1.378	35	669	—	—	—	—	7	5.283	11.334	5.283	11.334
7.03.06	Latterie (con licenza di P. S.)	—	—	43	72	11	33	—	—	—	—	—	—	—	—	—	54	105	54	105
7.03.07	Sale da biliardo, sale da ballo e simili	—	—	92	122	8	29	5	37	1	11	—	—	—	—	7	113	199	113	199
7.03	Attività turistiche e alberghiere, pubblici esercizi	2	4	6.579	9.993	1.663	5.848	335	2.440	103	2.100	9	630	3	410	21	8.713	21.421	8.715	21.425
PUGLIA																				
7.03.01	Agenzie di viaggi e turismo	1	1	38	53	13	46	1	7	1	11	—	—	—	—	—	53	117	54	118
7.03.02	Alberghi, pensioni, locande	—	—	391	475	84	286	28	205	18	358	—	—	—	—	2	523	1.324	523	1.324
7.03.03	Stabilimenti balneari	—	—	27	39	16	56	3	20	1	12	—	—	—	—	3	50	127	50	127
7.03.04	Ristoranti, trattorie, osterie e simili	—	—	407	657	133	468	33	228	6	82	—	—	—	—	—	579	1.435	579	1.435
7.03.05	Caffé, bar, gelaterie e simili	—	—	2.391	3.520	396	1.321	86	625	14	216	—	—	—	—	6	2.893	5.682	2.893	5.682
7.03.06	Latterie (con licenza di P. S.)	—	—	82	116	7	22	—	—	—	—	—	—	—	—	—	89	138	89	138
7.03.07	Sale da biliardo, sale da ballo e simili	1	2	93	114	5	15	4	27	—	—	—	—	—	—	5	107	156	108	158
7.03	Attività turistiche e alberghiere, pubblici esercizi	2	3	3.428	4.974	654	2.214	155	1.112	40	679	—	—	—	—	16	4.294	8.979	4.296	8.982
BASILICATA																				
7.03.01	Agenzie di viaggi e turismo	—	—	1	1	1	3	—	—	—	—	—	—	—	—	—	2	4	2	4
7.03.02	Alberghi, pensioni, locande	—	—	198	284	29	98	3	20	2	29	—	—	—	—	1	233	431	233	431
7.03.03	Stabilimenti balneari	—	—	1	2	—	—	—	—	—	—	—	—	—	—	—	1	2	1	2
7.03.04	Ristoranti, trattorie, osterie e simili	—	—	109	175	19	67	2	17	—	—	—	—	—	—	1	131	259	131	259
7.03.05	Caffé, bar, gelaterie e simili	—	—	653	963	69	230	2	15	2	23	—	—	—	—	2	728	1.231	728	1.231
7.03.06	Latterie (con licenza di P. S.)	—	—	6	7	1	3	—	—	—	—	—	—	—	—	—	7	10	7	10
7.03.07	Sale da biliardo, sale da ballo e simili	—	—	9	11	—	—	—	—	—	—	—	—	—	—	—	9	11	9	11
7.03	Attività turistiche e alberghiere, pubblici esercizi	—	—	977	1.443	119	401	7	52	4	52	—	—	—	—	4	1.111	1.948	1.111	1.948
CALABRIA																				
7.03.01	Agenzie di viaggi e turismo	—	—	55	60	2	6	—	—	—	—	—	—	—	—	1	58	66	58	66
7.03.02	Alberghi, pensioni, locande	—	—	244	356	53	178	11	74	9	166	—	—	—	—	9	326	774	326	774
7.03.03	Stabilimenti balneari	—	—	4	6	6	22	2	14	—	—	—	—	—	—	—	12	42	12	42
7.03.04	Ristoranti, trattorie, osterie e simili	—	—	253	389	62	222	9	59	4	73	—	—	—	—	4	332	743	332	743
7.03.05	Caffé, bar, gelaterie e simili	—	—	2.074	2.775	150	533	28	202	8	111	—	—	—	—	6	2.266	3.621	2.266	3.621
7.03.06	Latterie (con licenza di P. S.)	—	—	7	11	—	—	—	—	—	—	—	—	—	—	—	7	11	7	11
7.03.07	Sale da biliardo, sale da ballo e simili	—	—	31	36	1	3	—	—	—	—	—	—	—	—	2	34	39	34	39
7.03	Attività turistiche e alberghiere, pubblici esercizi	—	—	2.668	3.633	274	964	50	349	21	350	—	—	—	—	22	3.035	5.296	3.035	5.296
SICILIA																				
7.03.01	Agenzie di viaggi e turismo	—	—	123	151	27	98	7	54	2	35	—	—	—	—	—	159	338	159	338
7.03.02	Alberghi, pensioni, locande	1	—	629	934	172	608	36	261	34	693	3	229	1	112	5	880	2.837	881	2.837
7.03.03	Stabilimenti balneari	1	1	10	11	7	29	7	49	—	—	—	—	—	—	4	28	89	29	90
7.03.04	Ristoranti, trattorie, osterie e simili	—	—	953	1.515	225	785	43	322	17	268	1	57	—	—	3	1.242	2.947	1.242	2.947
7.03.05	Caffé, bar, gelaterie e simili	—	—	2.882	4.250	512	1.832	106	768	39	622	3	205	—	—	10	3.552	7.677	3.552	7.677
7.03.06	Latterie (con licenza di P. S.)	—	—	45	69	4	14	1	6	—	—	—	—	—	—	1	51	88	51	88
7.03.07	Sale da biliardo, sale da ballo e simili	—	—	165	194	10	32	2	14	1	23	—	—	—	—	5	183	263	183	263
7.03	Attività turistiche e alberghiere, pubblici esercizi	2	1	4.807	7.123	957	3.398	202	1.474	93	1.641	7	491	1	112	28	6.095	14.239	6.097	14.240
SARDEGNA																				
7.03.01	Agenzie di viaggi e turismo	—	—	12	19	6	25	1	10	1	13	—	—	—	—	—	20	67	20	67
7.03.02	Alberghi, pensioni, locande	—	—	109	163	35	123	7	49	9	164	—	—	—	—	—	160	499	160	499
7.03.03	Stabilimenti balneari	—	—	3	4	4	16	1	10	—	—	—	—	—	—	—	8	30	8	30
7.03.04	Ristoranti, trattorie, osterie e simili	—	—	216	359	98	358	12	85	3	55	—	—	—	—	—	329	857	329	857
7.03.05	Caffé, bar, gelaterie e simili	—	—	1.890	2.931	315	1.051	37	275	13	178	—	—	—	—	4	2.259	4.435	2.259	4.435
7.03.06	Latterie (con licenza di P. S.)	—	—	51	69	2	6	—	—	—	—	—	—	—	—	—	53	75	53	75
7.03.07	Sale da biliardo, sale da ballo e simili	—	—	19	23	—	—	—	—	—	—	—	—	—	—	1	20	23	20	23
7.03	Attività turistiche e alberghiere, pubblici esercizi	—	—	2.300	3.568	460	1.579	58	429	26	410	—	—	—	—	5	2.849	5.986	2.849	5.986

TAV. 3 — Addetti, secondo la
A — Stato e Regioni, per classe

N. classificazione	CLASSE E CATEGORIE DI ATTIVITA' ECONOMICA	IMPRENDITORI, GERENTI, COOPERATORI E COADIUVANTI						IMPIEGATI					
		imprenditori, gerenti		cooperatori		coadiuvanti		I categoria		II categoria		altri	
		MF	M	MF	M	MF	M	MF	M	MF	M	MF	M
I T A													
7.03.01	Agenzie di viaggi e turismo	900	848	—	—	206	144	261	244	865	670	668	398
7.03.02	Alberghi, pensioni, locande	15.859	8.821	—	—	17.475	5.640	544	434	711	522	1.046	726
7.03.03	Stabilimenti balneari	1.147	814	—	—	781	398	27	20	13	9	25	22
7.03.04	Ristoranti, trattorie, osterie e simili	37.368	20.999	—	—	41.356	14.555	336	223	393	285	704	372
7.03.05	Caffé, bar, gelaterie e simili	73.952	45.758	25	14	58.134	22.963	900	547	1.125	615	2.389	1.072
7.03.06	Latterie (con licenza di P. S.)	2.413	1.132	—	—	1.846	666	7	6	6	3	42	10
7.03.07	Sale da biliardo, sale da ballo e simili	1.310	1.154	35	35	764	484	86	81	81	66	118	96
7.03	Attività turistiche e alberghiere, pubblici esercizi	132.949	79.526	60	49	120.562	44.850	2.161	1.555	3.194	2.170	4.992	2.696
P I E													
7.03.01	Agenzie di viaggi e turismo	45	38	—	—	16	7	3	3	23	12	26	10
7.03.02	Alberghi, pensioni, locande	2.072	1.332	—	—	2.521	721	45	32	30	16	40	24
7.03.03	Stabilimenti balneari	6	4	—	—	4	—	1	1	1	—	1	—
7.03.04	Ristoranti, trattorie, osterie e simili	4.831	2.892	—	—	5.130	1.425	17	8	17	8	32	15
7.03.05	Caffé, bar, gelaterie e simili	5.819	3.793	7	7	4.754	1.508	21	18	57	23	116	55
7.03.06	Latterie (con licenza di P. S.)	226	122	—	—	171	54	1	1	—	—	3	—
7.03.07	Sale da biliardo, sale da ballo e simili	173	151	—	—	104	67	17	17	2	—	25	11
7.03	Attività turistiche e alberghiere, pubblici esercizi	13.172	8.332	7	7	12.700	3.782	105	80	130	59	243	115
V A L L E													
7.03.01	Agenzie di viaggi e turismo	4	3	—	—	—	—	2	2	—	—	1	—
7.03.02	Alberghi, pensioni, locande	230	146	—	—	186	49	6	5	—	—	10	4
7.03.03	Stabilimenti balneari	—	—	—	—	—	—	—	—	—	—	—	—
7.03.04	Ristoranti, trattorie, osterie e simili	154	95	—	—	151	28	2	2	9	9	12	6
7.03.05	Caffé, bar, gelaterie e simili	276	161	—	—	217	57	2	—	—	—	—	—
7.03.06	Latterie (con licenza di P. S.)	7	2	—	—	6	1	—	—	—	—	1	—
7.03.07	Sale da biliardo, sale da ballo e simili	—	—	—	—	3	1	—	—	—	—	—	—
7.03	Attività turistiche e alberghiere, pubblici esercizi	671	407	—	—	563	136	12	9	9	9	24	10
L O M													
7.03.01	Agenzie di viaggi e turismo	68	59	—	—	20	9	40	38	117	79	100	48
7.03.02	Alberghi, pensioni, locande	2.051	1.211	—	—	2.581	822	81	70	114	85	231	147
7.03.03	Stabilimenti balneari	7	7	—	—	5	1	—	—	—	—	—	—
7.03.04	Ristoranti, trattorie, osterie e simili	10.434	5.921	—	—	11.084	3.679	98	64	124	99	228	118
7.03.05	Caffé, bar, gelaterie e simili	13.668	8.059	5	3	11.260	3.660	278	93	272	123	616	253
7.03.06	Latterie (con licenza di P. S.)	724	358	—	—	737	221	2	2	2	1	22	4
7.03.07	Sale da biliardo, sale da ballo e simili	95	89	—	—	60	35	15	15	8	5	6	5
7.03	Attività turistiche e alberghiere, pubblici esercizi	27.047	15.704	5	3	25.747	8.427	514	282	637	392	1.203	575
T R E N T I N O													
7.03.01	Agenzie di viaggi e turismo	6	6	—	—	—	—	10	10	9	9	12	6
7.03.02	Alberghi, pensioni, locande	1.796	1.183	—	—	1.874	453	34	23	34	18	58	16
7.03.03	Stabilimenti balneari	12	9	—	—	2	1	1	1	—	—	—	—
7.03.04	Ristoranti, trattorie, osterie e simili	1.071	646	—	—	1.052	241	4	3	11	3	25	2
7.03.05	Caffé, bar, gelaterie e simili	1.234	766	—	—	986	261	29	18	23	7	50	14
7.03.06	Latterie (con licenza di P. S.)	5	4	—	—	6	—	—	—	—	—	—	—
7.03.07	Sale da biliardo, sale da ballo e simili	3	3	—	—	—	—	1	1	—	—	2	2
7.03	Attività turistiche e alberghiere, pubblici esercizi	4.127	2.617	—	—	3.920	956	79	56	77	37	147	40

(a) Operai di categorie speciali, operai specializzati, operai qualificati, operai comuni e manovali specializzati

posizione nella professione e il sesso

e categoria di attività economica

OPERAI (a)		MANOVALI COMUNI		SORVEGLIANTI, CUSTODI, AD- DETTI AI SERVIZI INTERNI		APPRENDISTI		TOTALE ADDETTI						N. classifi- cazione
								MF	M	in età				
										inferiore a 18 anni		da 18 a meno di 20 anni		
MF	M	MF	M	MF	M	MF	M	MF	M	MF	M			
L I A														
100	96	33	21	175	172	19	15	3.227	2.608	38	25	58	33	7.03.01
16.827	10.663	1.314	739	4.560	2.226	906	561	59.242	30.332	1.471	771	1.647	762	7.03.02
183	151	84	75	112	90	17	14	2.389	1.593	45	28	58	42	7.03.03
9.163	6.980	963	521	1.950	760	919	558	93.152	45.253	2.800	1.251	2.813	1.108	7.03.04
15.433	12.657	1.149	755	1.850	1.177	3.879	3.002	158.836	88.560	5.329	3.222	5.188	2.913	7.03.05
123	86	16	12	34	11	45	26	4.532	1.952	136	65	102	44	7.03.06
659	569	15	15	223	185	10	9	3.301	2.694	79	57	55	37	7.03.07
42.488	31.202	3.574	2.138	8.904	4.621	5.795	4.185	324.679	172.992	9.898	5.419	9.921	4.939	7.03
M O N T E														
3	3	6	6	4	4	2	1	128	84	5	1	6	2	7.03.01
998	648	73	34	266	128	121	75	6.166	3.010	241	117	202	92	7.03.02
4	2	1	1	2	1	—	—	20	9	—	—	—	—	7.03.03
500	343	41	21	146	40	58	24	10.772	4.776	360	130	302	98	7.03.04
775	658	45	31	175	93	242	191	12.011	6.377	418	245	299	140	7.03.05
10	4	—	—	3	—	2	1	416	182	9	1	7	2	7.03.06
50	38	4	4	31	29	1	—	407	317	4	2	5	3	7.03.07
2.340	1.696	170	97	627	295	426	292	29.920	14.755	1.037	496	821	337	7.03
D ' A O S T A														
—	—	—	—	—	—	—	—	7	5	1	—	—	—	7.03.01
120	76	18	8	25	9	9	2	604	299	23	7	12	6	7.03.02
—	—	—	—	—	—	—	—	—	—	—	—	—	—	7.03.03
47	36	22	8	6	1	2	1	405	186	8	—	15	1	7.03.04
21	7	3	1	2	—	6	1	527	227	18	4	18	5	7.03.05
2	1	—	—	—	—	—	—	16	4	1	—	—	—	7.03.06
—	—	—	—	—	—	—	—	3	1	—	—	—	—	7.03.07
190	120	43	17	33	10	17	4	1.582	722	51	11	45	12	7.03
B A R D I A														
27	27	1	1	18	17	3	2	394	280	4	2	9	2	7.03.01
2.247	1.453	281	198	787	437	247	149	8.620	4.572	235	126	275	138	7.03.02
2	2	—	—	12	9	—	—	26	19	—	—	—	—	7.03.03
2.011	1.531	195	103	476	207	249	112	24.899	11.834	694	290	661	216	7.03.04
2.524	1.814	232	96	314	203	589	313	29.758	14.617	776	397	770	356	7.03.05
37	21	3	1	10	5	17	6	1.554	619	51	21	34	11	7.03.06
237	176	—	—	10	10	3	3	434	338	13	12	1	1	7.03.07
7.085	5.024	712	399	1.627	888	1.108	585	65.685	32.279	1.773	848	1.750	724	7.03
A L T O A D I G E														
1	1	—	—	—	—	—	—	38	32	—	—	4	1	7.03.01
775	226	62	19	341	89	83	25	5.057	2.052	117	31	201	35	7.03.02
1	—	—	—	—	—	—	—	16	11	—	—	—	—	7.03.03
192	49	34	1	89	8	45	9	2.523	962	66	15	114	17	7.03.04
279	82	17	4	49	10	81	28	2.748	1.190	95	31	120	29	7.03.05
2	2	—	—	—	—	—	—	13	6	—	—	1	—	7.03.06
14	13	—	—	8	1	1	1	29	21	—	—	1	1	7.03.07
1.264	373	113	24	487	108	210	63	10.424	4.274	278	77	441	83	7.03

N. classificazione	CLASSE E CATEGORIE DI ATTIVITA' ECONOMICA	IMPRENDITORI, GERENTI, COOPERATORI E COADIUVANTI						IMPIEGATI					
		imprenditori, gerenti		cooperatori		coadiuvanti		I categoria		II categoria		altri	
		MF	M	MF	M	MF	M	MF	M	MF	M	MF	M
V E													
7.03.01	Agenzie di viaggi e turismo	51	44	—	—	15	12	25	23	77	64	45	33
7.03.02	Alberghi, pensioni, locande	1.158	665	—	—	1.649	528	50	45	82	67	78	55
7.03.03	Stabilimenti balneari	7	7	—	—	12	7	2	2	3	3	—	—
7.03.04	Ristoranti, trattorie, osterie e simili	3.345	1.897	—	—	4.512	1.474	18	10	23	13	23	17
7.03.05	Caffé, bar, gelaterie e simili	8.665	4.829	9	—	7.952	2.541	74	47	62	28	144	63
7.03.06	Latterie (con licenza di P. S.)	141	68	—	—	92	41	—	—	—	—	1	1
7.03.07	Sale da biliardo, sale da ballo e simili	90	81	—	—	149	101	3	1	20	18	5	5
7.03	Attività turistiche e alberghiere, pubblici esercizi.	13.457	7.591	9	—	14.381	4.704	172	128	267	193	298	174
F R I U L I - V E													
7.03.01	Agenzie di viaggi e turismo	18	16	—	—	6	2	1	1	3	3	2	2
7.03.02	Alberghi, pensioni, locande	357	189	—	—	471	143	4	2	4	3	3	1
7.03.03	Stabilimenti balneari	2	2	—	—	—	—	3	3	1	1	—	—
7.03.04	Ristoranti, trattorie, osterie e simili	971	469	—	—	1.213	372	5	3	2	2	10	—
7.03.05	Caffé, bar, gelaterie e simili	2.308	1.253	—	—	2.116	614	21	14	28	17	43	14
7.03.06	Latterie (con licenza di P. S.)	15	4	—	—	14	7	—	—	—	—	3	2
7.03.07	Sale da biliardo, sale da ballo e simili	23	22	—	—	18	7	—	—	2	—	1	—
7.03	Attività turistiche e alberghiere, pubblici esercizi.	3.694	1.955	—	—	3.838	1.145	34	23	40	28	62	19
T E R R I T O R I O													
7.03.01	Agenzie di viaggi e turismo	8	7	—	—	3	2	5	3	12	1	24	8
7.03.02	Alberghi, pensioni, locande	47	23	—	—	27	11	4	3	9	8	7	5
7.03.03	Stabilimenti balneari	4	4	—	—	2	—	—	—	1	—	—	—
7.03.04	Ristoranti, trattorie, osterie e simili	577	349	—	—	698	234	13	11	2	1	20	7
7.03.05	Caffé, bar, gelaterie e simili	597	357	—	—	576	258	8	6	6	4	55	21
7.03.06	Latterie (con licenza di P. S.)	35	14	—	—	23	3	—	—	—	—	5	1
7.03.07	Sale da biliardo, sale da ballo e simili	7	5	—	—	7	2	1	1	—	—	3	3
7.03	Attività turistiche e alberghiere, pubblici esercizi.	1.275	759	—	—	1.336	510	31	24	30	14	114	45
L I G U R I A													
7.03.01	Agenzie di viaggi e turismo	65	65	—	—	10	3	33	32	93	77	57	36
7.03.02	Alberghi, pensioni, locande	1.156	558	—	—	1.405	495	72	55	99	71	226	189
7.03.03	Stabilimenti balneari	260	194	—	—	161	71	6	4	3	2	3	3
7.03.04	Ristoranti, trattorie, osterie e simili	2.455	1.254	—	—	2.707	1.003	17	11	24	9	49	26
7.03.05	Caffé, bar, gelaterie e simili	4.022	2.481	—	—	3.018	1.221	56	39	67	41	151	58
7.03.06	Latterie (con licenza di P. S.)	307	113	—	—	230	106	—	—	—	—	3	—
7.03.07	Sale da biliardo, sale da ballo e simili	62	55	—	—	24	13	16	16	3	2	5	5
7.03	Attività turistiche e alberghiere, pubblici esercizi.	8.327	4.720	—	—	7.555	2.912	200	157	289	202	494	317
E M I L I A -													
7.03.01	Agenzie di viaggi e turismo	35	33	—	—	13	10	4	4	17	15	22	14
7.03.02	Alberghi, pensioni, locande	1.319	725	—	—	1.403	512	21	11	16	13	31	19
7.03.03	Stabilimenti balneari	33	19	—	—	2	—	—	—	—	—	—	—
7.03.04	Ristoranti, trattorie, osterie e simili	2.366	1.327	—	—	2.800	1.000	39	22	13	10	49	18
7.03.05	Caffé, bar, gelaterie e simili	4.887	2.929	—	—	4.194	1.705	62	45	81	53	186	71
7.03.06	Latterie (con licenza di P. S.)	302	92	—	—	141	59	1	1	1	—	1	—
7.03.07	Sale da biliardo, sale da ballo e simili	231	218	35	35	109	47	6	6	11	10	13	11
7.03	Attività turistiche e alberghiere, pubblici esercizi.	9.173	5.343	35	35	8.662	3.333	133	89	139	101	302	133

posizione nella professione e il sesso

e categoria di attività economica

OPERAI (a)		MANOVALI COMUNI		SORVEGLIANTI, CUSTODI, AD- DETTI AI SERVIZI INTERNI		APPRENDISTI		TOTALE ADDETTI						N. classifi- cazione
								MF	M	in età				
										inferiore a 18 anni		da 18 a meno di 20 anni		
MF	M	MF	M	MF	M	MF	M	MF	M	MF	M			
NETO														
5	5	—	—	9	9	2	1	229	191	3	3	2	1	7.03.01
1.526	894	89	27	266	137	56	33	4.954	2.451	108	45	169	67	7.03.02
10	6	—	—	10	7	—	—	44	32	3	2	1	1	7.03.03
542	372	71	37	159	60	64	32	8.757	3.912	332	122	364	113	7.03.04
1.153	777	81	48	159	75	273	188	18.572	8.596	714	292	631	263	7.03.05
9	7	—	—	3	1	2	2	248	120	13	6	9	7	7.03.06
84	80	—	—	16	9	—	—	367	295	16	12	2	2	7.03.07
3.329	2.141	241	112	622	298	397	256	33.171	15.597	1.189	482	1.178	454	7.03
NEZIA GIULIA														
1	1	1	1	—	—	—	—	32	26	—	—	—	—	7.03.01
222	111	15	—	69	10	18	6	1.163	465	43	14	33	9	7.03.02
6	4	—	—	2	1	—	—	14	11	—	—	—	—	7.03.03
121	34	18	2	81	3	15	10	2.436	895	99	31	93	21	7.03.04
258	139	15	4	51	8	86	46	4.926	2.109	147	57	151	48	7.03.05
2	2	—	—	—	—	1	—	35	15	3	—	1	1	7.03.06
23	21	—	—	1	1	—	—	68	51	—	—	—	—	7.03.07
633	312	49	7	204	23	120	62	8.674	3.572	292	102	278	79	7.03
DI TRIESTE														
4	4	—	—	—	—	—	—	56	25	5	1	2	1	7.03.01
168	90	20	10	20	8	11	11	313	169	12	12	10	10	7.03.02
—	—	11	7	3	3	10	7	31	21	1	1	1	1	7.03.03
372	263	40	11	113	13	38	31	1.873	920	35	19	56	27	7.03.04
502	330	30	7	90	24	116	74	1.980	1.081	102	62	78	38	7.03.05
11	6	2	1	3	—	—	—	79	25	—	—	1	—	7.03.06
7	5	—	—	1	1	—	—	26	17	—	—	1	—	7.03.07
1.084	698	103	36	230	49	175	123	4.358	2.258	155	95	149	77	7.03
RIA														
12	11	—	—	9	9	—	—	279	233	2	2	2	2	7.03.01
1.806	1.188	197	119	311	135	68	49	5.340	2.859	133	87	137	83	7.03.02
34	29	7	4	12	6	—	—	486	313	8	4	6	2	7.03.03
612	415	66	22	125	51	45	27	6.100	2.818	136	60	153	74	7.03.04
840	747	92	57	75	40	242	199	8.563	4.883	235	175	274	173	7.03.05
7	7	2	2	1	1	9	5	559	234	6	4	11	6	7.03.06
28	27	—	—	29	22	—	—	167	140	1	—	2	2	7.03.07
3.339	2.424	364	204	562	264	364	280	21.494	11.480	521	332	585	342	7.03
ROMAGNA														
12	11	—	—	8	7	2	2	113	96	1	1	2	2	7.03.01
737	372	107	56	318	152	42	27	3.994	1.887	89	46	111	40	7.03.02
3	1	—	—	—	—	—	—	38	20	—	—	—	—	7.03.03
670	409	87	37	91	17	50	40	6.165	2.880	169	72	166	73	7.03.04
926	731	45	25	122	72	216	165	10.719	5.796	350	198	254	145	7.03.05
4	1	1	1	1	—	2	—	454	154	6	1	6	2	7.03.06
92	89	5	5	44	35	1	1	547	457	17	7	18	7	7.03.07
2.444	1.614	245	124	584	283	313	235	22.030	11.290	632	325	557	269	7.03

Segue Tav. 3 — Addetti, secondo la
A — Stato e Regioni, per classe

N. classificazione	CLASSE E CATEGORIE DI ATTIVITÀ ECONOMICA	IMPRENDITORI, GERENTI, COOPERATORI E COADIUVANTI						IMPIEGATI					
		Imprenditori, gerenti		cooperatori		coadiuvanti		I categoria		II categoria		altri	
		MF	M	MF	M	MF	M	MF	M	MF	M	MF	M
T O													
7.03.01	Agenzie di viaggi e turismo	60	57	—	—	24	14	18	16	46	40	47	30
7.03.02	Alberghi, pensioni, locande.	1.402	703	—	—	1.429	511	47	39	44	31	73	53
7.03.03	Stabilimenti balneari	467	300	—	—	322	163	5	3	2	2	8	7
7.03.04	Ristoranti, trattorie, osterie e simili	1.640	932	—	—	1.892	697	19	15	36	29	55	41
7.03.05	Caffé, bar, gelaterie e simili.	5.277	3.459	4	4	4.066	1.772	83	68	99	49	207	86
7.03.06	Latterie (con licenza di P. S.)	226	126	—	—	169	75	—	—	—	—	1	1
7.03.07	Sale da biliardo, sale da ballo e simili	103	91	—	—	60	34	4	3	—	—	16	16
7.03	Attività turistiche e alberghiere, pubblici esercizi.	9.175	5.668	4	4	7.962	3.266	176	144	227	151	407	234
U M													
7.03.01	Agenzie di viaggi e turismo	12	11	—	—	2	2	3	1	5	5	3	1
7.03.02	Alberghi, pensioni, locande.	139	75	—	—	167	55	1	1	4	4	1	1
7.03.03	Stabilimenti balneari	2	2	—	—	—	—	—	—	—	—	—	—
7.03.04	Ristoranti, trattorie, osterie e simili	319	174	—	—	356	134	5	2	1	1	1	1
7.03.05	Caffé, bar, gelaterie e simili.	945	596	—	—	592	213	7	6	4	—	6	3
7.03.06	Latterie (con licenza di P. S.)	11	5	—	—	10	3	1	1	3	2	—	—
7.03.07	Sale da biliardo, sale da ballo e simili	14	14	—	—	4	3	—	—	—	—	1	1
7.03	Attività turistiche e alberghiere, pubblici esercizi.	1.442	877	—	—	1.131	410	17	11	17	12	12	7
M A R													
7.03.01	Agenzie di viaggi e turismo	29	28	—	—	2	1	3	3	7	6	6	5
7.03.02	Alberghi, pensioni, locande.	265	137	—	—	318	117	8	7	3	2	1	1
7.03.03	Stabilimenti balneari	51	21	—	—	17	9	—	—	—	—	—	—
7.03.04	Ristoranti, trattorie, osterie e simili	567	254	—	—	569	224	4	4	3	3	6	2
7.03.05	Caffé, bar, gelaterie e simili.	2.154	1.188	—	—	1.522	593	16	10	18	7	20	8
7.03.06	Latterie (con licenza di P. S.)	15	8	—	—	9	1	—	—	—	—	—	—
7.03.07	Sale da biliardo, sale da ballo e simili	26	21	—	—	13	9	—	—	—	—	—	—
7.03	Attività turistiche e alberghiere, pubblici esercizi.	3.107	1.657	—	—	2.450	954	31	24	31	18	33	16
L A													
7.03.01	Agenzie di viaggi e turismo	76	74	—	—	12	8	75	71	245	191	175	98
7.03.02	Alberghi, pensioni, locande.	738	412	—	—	799	305	60	48	125	99	160	122
7.03.03	Stabilimenti balneari	81	70	—	—	73	38	3	1	—	—	3	2
7.03.04	Ristoranti, trattorie, osterie e simili	3.235	1.848	—	—	4.036	1.729	50	38	81	62	119	66
7.03.05	Caffé, bar, gelaterie e simili.	4.964	3.090	—	—	4.462	2.183	105	79	172	88	355	147
7.03.06	Latterie (con licenza di P. S.)	120	58	—	—	90	42	1	—	—	—	—	—
7.03.07	Sale da biliardo, sale da ballo e simili	69	54	—	—	35	21	12	11	18	16	21	19
7.03	Attività turistiche e alberghiere, pubblici esercizi.	9.283	5.606	—	—	9.507	4.326	306	248	641	456	833	454
A B R U Z Z I													
7.03.01	Agenzie di viaggi e turismo	38	36	—	—	3	3	1	1	9	4	6	4
7.03.02	Alberghi, pensioni, locande.	332	159	—	—	339	106	6	6	2	2	7	1
7.03.03	Stabilimenti balneari	17	15	—	—	17	9	1	—	—	—	—	—
7.03.04	Ristoranti, trattorie, osterie e simili	557	228	—	—	592	203	11	9	1	1	4	3
7.03.05	Caffé, bar, gelaterie e simili.	2.607	1.500	—	—	1.624	751	10	6	10	7	16	11
7.03.06	Latterie (con licenza di P. S.)	18	11	—	—	9	4	—	—	—	—	—	—
7.03.07	Sale da biliardo, sale da ballo e simili	19	14	—	—	16	13	—	—	—	—	—	—
7.03	Attività turistiche e alberghiere, pubblici esercizi.	3.588	1.963	—	—	2.600	1.089	29	22	22	14	33	19

posizione nella professione e il sesso

e categoria di attività economica

OPERAI (a)		MANOVALI COMUNI		SORVEGLIANTI, CUSTODI, AD- DETTI AI SERVIZI INTERNI		APPRENDISTI		TOTALE ADDETTI						N. classifi- cazione
								MF	M	in età				
										inferiore a 18 anni		da 18 a meno di 20 anni		
MF	M	MF	M	MF	M	MF	M	MF	M	MF	M			
SCANA														
7	7	3	3	10	10	1	—	216	177	1	—	5	1	7.03.01
1.414	918	78	55	374	206	59	34	4.920	2.550	78	46	113	51	7.03.02
38	28	3	3	6	5	2	2	853	513	13	6	28	20	7.03.03
781	628	25	13	100	57	43	27	4.591	2.439	96	53	114	60	7.03.04
1.122	975	48	35	141	102	243	195	11.290	6.745	329	202	339	222	7.03.05
11	9	5	5	6	2	3	3	421	221	13	11	9	6	7.03.06
25	25	1	1	16	16	—	—	225	186	6	4	5	3	7.03.07
3.398	2.590	163	115	653	398	351	261	22.516	12.831	536	322	613	363	7.03
BRIA														
—	—	—	—	2	2	1	1	28	23	—	—	—	—	7.03.01
160	92	16	8	40	23	3	—	531	259	9	4	12	4	7.03.02
2	2	—	—	2	1	—	—	6	5	—	—	1	1	7.03.03
68	50	28	11	17	4	7	4	802	381	29	10	30	18	7.03.04
125	112	15	5	21	12	57	54	1.772	1.001	61	48	44	28	7.03.05
1	—	—	—	—	—	1	1	27	12	1	—	1	1	7.03.06
—	—	—	—	—	—	—	—	19	18	—	—	—	—	7.03.07
356	256	59	24	82	42	69	60	3.185	1.699	100	62	88	52	7.03
CHE														
4	4	—	—	1	1	—	—	52	48	—	—	—	—	7.03.01
130	61	9	4	61	23	6	4	801	356	9	3	17	7	7.03.02
—	—	—	—	—	—	—	—	68	30	2	1	—	—	7.03.03
92	52	8	4	16	3	14	5	1.279	551	37	12	30	10	7.03.04
223	182	11	8	33	27	38	26	4.035	2.049	97	44	91	43	7.03.05
—	—	—	—	—	—	1	1	25	10	2	1	1	—	7.03.06
—	—	—	—	1	1	—	—	40	31	2	1	—	—	7.03.07
449	299	28	16	112	55	59	36	6.300	3.075	149	62	139	60	7.03
ZIO														
15	15	1	1	68	67	3	3	670	528	5	5	9	5	7.03.01
3.317	2.272	85	48	775	428	48	45	6.107	3.779	115	72	115	78	7.03.02
25	23	12	12	7	3	2	2	206	151	9	7	6	4	7.03.03
1.685	1.481	109	72	290	135	128	92	9.733	5.523	326	181	279	132	7.03.04
2.511	2.315	135	106	149	117	489	453	13.342	8.578	265	165	588	391	7.03.05
14	14	1	1	2	1	2	2	230	118	15	11	6	5	7.03.06
64	64	2	2	17	13	2	2	240	202	3	3	7	5	7.03.07
7.631	6.184	345	242	1.308	764	674	599	30.528	18.879	738	444	1.010	620	7.03
E MOLISE														
—	—	2	2	1	1	—	—	60	51	—	—	1	1	7.03.01
98	60	18	8	87	36	5	3	894	381	17	6	24	9	7.03.02
—	—	2	—	—	—	—	—	37	26	1	1	3	3	7.03.03
82	53	17	12	21	7	2	2	1.287	518	43	14	46	21	7.03.04
223	192	27	16	33	27	63	55	4.613	2.565	127	82	125	66	7.03.05
1	1	—	—	—	—	—	—	28	16	1	—	1	1	7.03.06
—	—	—	—	1	—	—	—	36	27	—	—	—	—	7.03.07
404	306	66	40	143	71	70	60	6.955	3.584	189	103	200	101	7.03

N. classificazione	CLASSE E CATEGORIE DI ATTIVITÀ ECONOMICA	IMPRENDITORI, GERENTI, COOPERATORI E COADIUVANTI						IMPIEGATI						
		imprenditori, gerenti		cooperatori		coadiuvanti		I categoria		II categoria		altri		
		MF	M	MF	M	MF	M	MF	M	MF	M	MF	M	
														C A M
7.03.01	Agenzie di viaggi e turismo	73	69	—	—	21	21	21	21	127	101	59	36	
7.03.02	Alberghi, pensioni, locande	756	397	—	—	835	340	46	38	81	63	69	57	
7.03.03	Stabilimenti balneari	91	75	—	—	94	55	1	1	—	—	9	9	
7.03.04	Ristoranti, trattorie, osterie e simili	2.258	1.246	—	—	2.289	1.024	13	5	18	12	22	17	
7.03.05	Caffé, bar, gelaterie e simili	5.148	3.336	—	—	3.751	1.897	50	43	103	75	194	124	
7.03.06	Latterie (con licenza di P. S.)	54	27	—	—	48	21	—	—	—	—	—	—	
7.03.07	Sale da biliardo, sale da ballo e simili	92	75	—	—	51	39	2	2	6	5	11	11	
7.03	Attività turistiche e alberghiere, pubblici esercizi	8.472	5.225	—	—	7.089	3.397	133	110	335	256	364	254	
														P U
7.03.01	Agenzie di viaggi e turismo	58	55	—	—	15	14	2	2	10	7	13	12	
7.03.02	Alberghi, pensioni, locande	517	176	—	—	358	92	11	9	14	9	9	5	
7.03.03	Stabilimenti balneari	55	40	—	—	31	17	2	2	1	1	1	1	
7.03.04	Ristoranti, trattorie, osterie e simili	568	323	—	—	543	249	2	1	5	4	6	2	
7.03.05	Caffé, bar, gelaterie e simili	2.851	1.979	—	—	1.690	1.036	14	9	28	19	46	22	
7.03.06	Latterie (con licenza di P. S.)	89	57	—	—	37	13	1	1	—	—	—	—	
7.03.07	Sale da biliardo, sale da ballo e simili	96	84	—	—	43	38	3	2	1	1	—	—	
7.03	Attività turistiche e alberghiere, pubblici esercizi	4.234	2.714	—	—	2.717	1.459	35	26	59	41	75	42	
														B A S I
7.03.01	Agenzie di viaggi e turismo	1	1	—	—	1	—	1	1	1	1	—	—	
7.03.02	Alberghi, pensioni, locande	209	85	—	—	172	43	1	1	—	—	—	—	
7.03.03	Stabilimenti balneari	1	1	—	—	—	—	—	—	—	—	—	—	
7.03.04	Ristoranti, trattorie, osterie e simili	125	59	—	—	115	48	—	—	—	—	2	2	
7.03.05	Caffé, bar, gelaterie e simili	710	524	—	—	435	209	5	3	4	3	2	2	
7.03.06	Latterie (con licenza di P. S.)	7	7	—	—	2	1	—	—	—	—	—	—	
7.03.07	Sale da biliardo, sale da ballo e simili	7	7	—	—	3	3	—	—	—	—	—	—	
7.03	Attività turistiche e alberghiere, pubblici esercizi	1.060	684	—	—	728	304	7	5	5	4	4	4	
														C A L A
7.03.01	Agenzie di viaggio e turismo	60	58	—	—	2	2	—	—	1	1	3	2	
7.03.02	Alberghi pensioni, locande	298	143	—	—	217	86	8	7	2	—	4	2	
7.03.03	Stabilimenti balneari	13	13	—	—	12	9	—	—	—	—	—	—	
7.03.04	Ristoranti, trattorie, osterie e simili	314	173	—	—	273	129	1	—	2	2	—	—	
7.03.05	Caffé, bar, gelaterie e simili	2.171	1.575	—	—	973	596	13	11	10	7	18	14	
7.03.06	Latterie (con licenza di P. S.)	7	5	—	—	3	2	—	—	—	—	—	—	
7.03.07	Sale da biliardo, sale da ballo e simili	17	15	—	—	17	14	2	2	—	—	—	—	
7.03	Attività turistiche e alberghiere, pubblici esercizi	2.880	1.982	—	—	1.497	838	24	20	15	10	25	18	
														S I C I
7.03.01	Agenzie di viaggi e turismo	180	176	—	—	34	30	10	8	50	46	46	35	
7.03.02	Alberghi, pensioni, locande	858	424	—	—	589	215	35	29	47	30	36	23	
7.03.03	Stabilimenti balneari	30	24	—	—	22	16	1	1	—	—	—	—	
7.03.04	Ristoranti, trattorie, osterie e simili	1.243	684	—	—	995	505	10	9	20	16	35	28	
7.03.05	Caffé, bar, gelaterie e simili	3.465	2.375	—	—	2.242	1.183	30	22	60	50	108	82	
7.03.06	Latterie (con licenza di P. S.)	53	34	—	—	25	10	—	—	—	—	2	1	
7.03.07	Sale da biliardo, sale da ballo e simili	169	145	—	—	42	32	4	4	10	9	6	4	
7.03	Attività turistiche e alberghiere, pubblici esercizi	5.998	3.862	—	—	3.949	1.991	90	73	187	151	233	173	
														S A R
7.03.01	Agenzie di viaggi e turismo	13	12	—	—	7	4	4	4	13	8	21	18	
7.03.02	Alberghi, pensioni, locande	159	78	—	—	135	36	4	3	1	1	2	1	
7.03.03	Stabilimenti balneari	8	7	—	—	5	2	1	1	1	—	—	—	
7.03.04	Ristoranti, trattorie, osterie e simili	338	228	—	—	349	157	8	6	1	1	6	1	
7.03.05	Caffé, bar, gelaterie e simili	2.184	1.508	—	—	1.704	705	16	10	21	14	56	24	
7.03.06	Latterie (con licenza di P. S.)	51	17	—	—	24	2	—	—	—	—	—	—	
7.03.07	Sale da biliardo, sale da ballo e simili	14	10	—	—	6	5	—	—	—	—	3	3	
7.03	Attività turistiche e alberghiere, pubblici esercizi	2.767	1.860	—	—	2.230	911	33	24	37	24	88	47	

posizione nella professione e il sesso

e categoria di attività economica

OPERAI (a)		MANOVALI COMUNI		SORVEGLIANTI, CUSTODI, AD- DETTI AI SERVIZI INTERNI		APPRENDISTI		TOTALE ADDETTI						N. classifi- cazione
								MF	M	in età				
										inferiore a 18 anni		da 18 a meno di 20 anni		
MF	M	MF	M	MF	M	MF	M	MF	M	MF	M			
PANIA														
5	4	6	4	20	20	—	—	332	276	1	1	1	1	7.03.01
1.703	1.241	103	63	254	132	66	51	3.913	2.382	128	83	77	43	7.03.02
22	19	12	10	24	24	—	—	253	193	6	4	6	5	7.03.03
537	512	77	69	45	35	30	26	5.289	2.946	143	84	180	87	7.03.04
1.577	1.445	109	99	84	74	318	277	11.334	7.370	432	313	460	297	7.03.05
2	1	—	—	—	—	1	1	105	50	5	4	5	1	7.03.06
13	13	—	—	24	24	—	—	199	169	5	5	4	4	7.03.07
3.859	3.235	307	245	451	309	415	355	21.425	13.386	720	494	733	438	7.03
GLIA														
2	1	10	1	7	7	1	1	118	100	3	3	2	2	7.03.01
306	214	32	22	67	28	10	8	1.324	563	20	5	27	17	7.03.02
10	10	8	8	16	16	3	3	127	98	1	1	1	1	7.03.03
220	195	34	32	26	13	31	27	1.435	846	44	30	43	28	7.03.04
679	583	60	53	82	69	232	220	5.682	3.990	316	257	243	183	7.03.05
4	4	2	1	3	1	2	2	138	79	6	3	3	1	7.03.06
5	5	1	1	8	7	1	1	158	139	4	4	4	4	7.03.07
1.228	1.012	147	118	209	141	280	282	8.982	5.815	394	303	323	236	7.03
LICATA														
—	—	—	—	—	—	—	—	4	3	—	—	—	—	7.03.01
25	16	6	3	18	7	—	—	431	155	10	4	9	—	7.03.02
—	—	—	—	1	—	—	—	2	1	—	—	—	—	7.03.03
8	5	5	3	3	1	1	1	259	119	8	1	10	6	7.03.04
34	34	9	9	11	9	21	21	1.231	814	40	30	52	38	7.03.05
1	1	—	—	—	—	—	—	10	9	—	—	—	—	7.03.06
—	—	—	—	1	1	—	—	11	11	—	—	—	—	7.03.07
68	56	20	15	34	18	22	22	1.948	1.112	58	35	71	44	7.03
BRIA														
—	—	—	—	—	—	—	—	66	63	—	—	—	—	7.03.01
146	91	11	3	83	41	5	5	774	378	13	9	12	7	7.03.02
7	7	6	4	4	4	—	—	42	39	—	—	1	1	7.03.03
107	82	7	6	27	17	12	11	743	420	20	13	31	21	7.03.04
272	255	14	12	49	36	101	95	3.621	2.601	114	101	110	93	7.03.05
—	—	—	—	1	—	—	—	11	7	—	—	2	—	7.03.06
—	—	—	—	3	3	—	—	39	34	4	4	2	2	7.03.07
532	435	38	27	167	101	118	111	5.298	3.542	151	127	158	124	7.03
LIA														
1	1	3	2	11	11	3	3	338	312	5	4	9	8	7.03.01
839	598	42	23	346	174	45	33	2.837	1.549	53	45	73	56	7.03.02
16	15	12	12	9	8	—	—	90	76	—	—	1	1	7.03.03
432	405	60	50	85	73	67	64	2.947	1.834	105	80	77	57	7.03.04
1.130	1.060	144	125	147	136	351	314	7.677	5.347	448	367	320	243	7.03.05
5	5	—	—	1	—	2	2	88	52	2	2	—	—	7.03.06
17	13	2	2	12	12	1	1	263	222	4	3	3	3	7.03.07
2.440	2.037	283	214	611	414	469	417	14.240	9.392	617	501	483	368	7.03
DEGNA														
1	1	—	—	7	7	1	1	67	55	2	2	4	4	7.03.01
90	42	52	31	52	23	4	1	499	216	18	9	18	10	7.03.02
3	3	10	10	2	2	—	—	30	25	1	1	3	2	7.03.03
84	65	19	7	34	15	18	13	857	493	50	34	49	28	7.03.04
259	219	17	14	63	43	115	87	4.435	2.624	245	152	221	112	7.03.05
—	—	—	—	—	—	—	—	75	19	2	—	4	—	7.03.06
—	—	—	—	—	—	—	—	23	18	—	—	—	—	7.03.07
437	330	88	62	158	90	138	102	5.986	3.450	318	198	299	156	7.03

Segue Tav. 3 — Addetti, secondo la posizione nella professione e il sesso

B — Provincie, per classe, gruppi di categorie o categoria di attività economica: ATTIV. TURIST. E ALBERGH., PUBBL. ESERC. (7.03)

N. d'ordine	PROVINCIE	IMPRENDITORI, GERENTI, COOPERATORI E COADIUVANTI				IMPIEGATI		OPERAI E MANOVALI (a)		SORVEGLIANTI, CUSTODI, ADDETTI AI SERVIZI INTERNI		APPRENDISTI		TOTALE ADDETTI							
		imprenditori, gerenti e cooperatori		coadiuvanti		MF	M	MF	M	MF	M	MF	M	MF	M	MF	M	in età			
		MF	M	MF	M													inferiore a 18 anni		da 18 a meno di 20 anni	
						MF	M	MF	M	MF	M	MF	M								
1	Alessandria	1.371	969	1.250	405	38	32	220	139	71	44	74	45	3.064	1.534	81	52	82	32		
2	Asti	544	376	507	169	13	10	65	45	12	4	23	15	1.164	619	31	16	35	13		
3	Cuneo	2.368	1.585	2.643	632	24	11	126	76	69	16	45	28	5.275	2.348	213	72	144	39		
4	Novara	2.121	1.211	1.762	566	67	43	250	177	121	69	44	31	4.365	2.097	131	61	104	49		
5	Torino	5.183	3.273	5.255	1.635	299	134	1.665	1.218	302	140	199	144	12.903	6.544	497	250	396	180		
6	Vercelli	1.592	1.025	1.243	375	37	24	184	138	52	22	41	29	3.149	1.613	84	45	60	24		
7	Aosta (Valle di)	671	407	563	136	45	28	233	137	33	10	17	4	1.562	722	51	11	45	12		
8	Bergamo	2.960	1.623	2.602	796	110	75	232	172	175	45	41	32	6.120	2.743	202	65	210	68		
9	Brescia	4.415	2.033	3.836	1.167	97	51	364	206	143	57	38	19	8.893	3.553	262	79	290	63		
10	Como	2.916	1.787	2.381	663	179	145	459	359	180	109	66	47	6.181	3.106	138	63	147	52		
11	Cremona	1.510	837	1.640	583	54	37	144	88	27	11	32	22	3.407	1.578	115	48	96	33		
12	Mantova	1.298	674	1.369	508	52	59	150	68	53	24	27	17	2.989	1.350	100	31	65	22		
13	Milano	9.032	5.841	9.741	3.378	1.583	740	5.914	4.169	904	569	792	374	27.966	15.071	738	455	724	401		
14	Pavia	2.252	1.443	2.093	632	40	20	203	154	53	24	46	33	4.687	2.306	96	44	86	40		
15	Sondrio	691	425	533	159	18	10	107	50	31	12	24	12	1.404	668	27	10	47	13		
16	Varese	1.978	1.048	1.552	521	181	112	224	157	61	37	42	29	4.038	1.904	95	53	85	32		
17	Bolzano	1.942	1.280	2.005	475	192	73	1.023	283	354	82	162	48	5.718	2.241	188	53	282	53		
18	Trento	2.185	1.337	1.875	481	111	60	354	114	133	26	48	15	4.706	2.033	90	24	159	30		
19	Belluno	1.374	757	1.280	321	50	25	329	105	81	16	13	6	3.127	1.230	97	19	104	23		
20	Padova	1.779	1.112	2.283	783	102	72	534	384	132	80	97	71	4.927	2.502	197	106	200	83		
21	Rovigo	765	472	943	342	20	10	80	58	20	11	22	20	1.850	920	95	42	96	48		
22	Treviso	2.100	1.043	2.084	637	47	22	285	114	37	9	75	38	4.628	1.863	169	62	170	53		
23	Venezia	2.098	1.319	2.494	1.043	414	315	1.730	1.246	221	140	93	73	7.050	4.136	246	116	246	124		
24	Verona	2.764	1.473	2.560	782	58	28	334	208	72	26	55	31	5.843	2.548	171	77	165	58		
25	Vicenza	2.586	1.415	2.737	789	44	23	278	138	59	16	42	17	5.746	2.398	214	60	194	65		
26	Gorizia	647	293	682	210	22	11	142	56	41	7	20	7	1.554	584	60	13	36	5		
27	Udine	3.047	1.662	3.156	935	114	57	540	263	163	16	100	55	7.120	2.988	232	89	242	74		
28	Trieste (Territorio di)	1.275	759	1.336	510	175	83	1.167	734	230	49	175	123	4.358	2.258	155	95	149	77		
29	Genova	4.716	2.769	4.160	1.687	548	353	2.492	1.754	302	157	234	187	12.452	6.907	296	199	348	225		
30	Imperia	1.058	572	995	353	333	282	844	646	122	60	61	40	3.413	1.953	67	39	99	58		
31	La Spezia	918	506	806	283	69	28	149	87	73	27	43	32	2.058	963	60	41	49	27		
32	Savona	1.635	873	1.594	589	33	13	218	141	65	20	26	21	3.571	1.657	98	53	89	32		
33	Bologna	1.942	1.026	1.803	725	216	108	1.043	778	85	48	98	79	5.187	2.764	138	80	110	76		
34	Ferrara	965	578	986	371	58	32	231	159	59	32	42	36	2.341	1.208	88	45	70	32		
35	Forlì	1.840	1.087	1.396	542	35	20	324	166	73	36	52	32	3.720	1.833	105	52	93	39		
36	Modena	984	655	998	399	81	50	253	155	33	17	30	24	2.379	1.300	57	29	55	29		
37	Parma	1.210	689	1.121	418	74	46	409	221	197	93	39	30	3.050	1.497	87	56	64	25		
38	Piacenza	1.024	616	1.128	434	41	20	176	127	62	15	27	23	2.458	1.235	71	32	89	39		
39	Ravenna	559	324	460	186	27	12	120	75	27	16	16	6	1.209	619	39	16	22	9		
40	Reggio nell'Emilia	684	403	770	258	42	35	133	57	48	26	9	5	1.686	784	47	15	54	20		
41	Arezzo	530	295	466	190	26	17	99	63	15	10	28	25	1.164	600	34	22	35	23		
42	Firenze	1.839	1.212	1.820	807	444	280	1.965	1.594	306	226	116	93	6.490	4.212	147	105	177	123		
43	Grosseto	746	434	688	258	11	6	127	87	23	11	10	5	1.605	801	43	16	30	12		
44	Livorno	1.000	650	945	437	96	67	319	250	88	43	93	65	2.541	1.512	62	47	97	72		
45	Lucca	1.663	973	1.169	504	57	36	278	192	47	20	31	26	3.245	1.751	78	56	68	37		
46	Massa-Carrara	997	541	668	265	24	19	58	35	20	5	11	7	1.778	872	28	16	51	23		
47	Pisa	933	663	814	329	63	46	264	199	64	40	15	11	2.153	1.288	65	25	51	30		
48	Pistoia	794	477	783	259	51	39	224	122	41	21	33	22	1.926	940	45	25	46	20		
49	Sienna	677	427	609	217	38	19	227	163	49	22	14	7	1.614	855	34	10	58	23		
50	Perugia	839	534	673	240	29	22	309	216	62	35	30	24	1.942	1.071	57	32	47	26		
51	Terni	603	343	458	170	17	8	106	64	20	7	39	36	1.243	628	43	30	41	26		
52	Ancona	934	459	721	308	36	19	227	160	69	28	23	15	2.010	989	49	20	44	23		
53	Ascoli Piceno	711	395	516	214	14	9	97	72	16	13	12	9	1.366	712	27	13	30	15		
54	Macerata	599	354	481	179	16	12	49	30	16	7	4	3	1.165	585	27	13	23	10		
55	Pesaro e Urbino	863	449	732	253	29	18	104	53	11	7	20	9	1.759	789	46	16	42	12		
56	Frosinone	977	527	782	305	1	1	105	79	15	4	19	17	1.899	933	38	12	49	26		
57	Latina	620	392	566	220	2	2	129	101	35	16	14	14	1.368	745	47	12	49	10		
58	Rieti	592	362	444	137	9	5	34	28	18	13	19	16	1.116	561	18	10	32	9		
59	Roma	6.279	3.858	6.945	3.376	1.759	1.146	7.633	6.168	1.219	720	608	548	24.443	15.816	575	383	836	559		
60	Viterbo	815	467	770	288	9	4	75	50	21	11	12	4	1.702	824	60	27	44	16		
61	Campobasso	833	481	542	254	7	5	87	67	20	11	6	5	1.495	823	24	18	39	16		
62	Chieti	868	514	592	273	5	2	71	54	38	21	7	5	1.581	869	41	19	39	27		
63	L'Aquila	738	395	607	228	30	17	131	90	37	17	17	17	1.560	764	57	28	49	27		
64	Poscara	548	289	438	191	34	26	123	102	44	22	29	24	1.216	654	36	22	45	19		
65	Teramo	601	284	421	143	8	5	58	33	4	—	11	9	1.103	474	31	16	28	12		
66	Avellino	864	526	605	273	8	6	91	73	18	13	14	13	1.600	904	47	6	45	5		
67	Benevento	572	355	323	147	—	—	53	46	18	15	8	8	974	571	28	17	16	11		
68	Caserta	1.255	694	776	336	5	3	104	97	6	4	19	19	2.165	1.153	43	32	55	28		
69	Napoli	4.275	2.653	4.271	2.127	796	593	3.545	2.947	369	252	307	253	13.563	8.825	483	358	517	330		
70	Salerno	1.506	997	1.114	514	23	18	373	317	40	25	67	62	3.123	1.933	119	81	100	64		
71	Bari	1.423	842	845	512	65	45	614	492	109	80	118	110	3.174	2.081						

Segue Tav. 3 — Addetti, secondo la posizione nella professione e il sesso

B — Provincie, per classe, gruppi di categorie o categoria di attività economica: ALBERGHI, PENSIONI, LOCANDE (7.03.02)

N. d'ordine	PROVINCIE	IMPRENDITORI, GERENTI, COOPERATORI E COADIUVANTI				IMPIEGATI		OPERAI E MANOVALI (a)		SORVEGLIANTI, CUSTODI, ADDETTI AI SERVIZI INTERNI		APPRENDISTI		TOTALE ADDETTI							
		imprenditori, gerenti e cooperatori		coadiuvanti										MF	M	MF	M	MF	M	MF	M
		MF	M	MF	M	inferiore a 18 anni		da 18 a meno di 20 anni													
						MF	M	MF	M	MF	M										
1	Alessandria	271	190	286	83	6	6	96	49	27	19	24	4	710	351	10	5	21	7		
2	Asti	104	65	121	40	2	2	29	17	6	2	5	5	267	131	6	5	10	6		
3	Cuneo	442	287	607	149	6	3	64	39	24	8	8	5	1.151	491	51	10	33	9		
4	Novara	329	197	433	141	18	14	124	77	31	18	20	14	955	461	50	29	40	24		
5	Torino	660	423	773	214	77	45	643	419	154	76	54	39	2.361	1.216	100	58	84	40		
6	Vercelli	266	170	301	94	6	2	115	81	24	5	10	8	722	360	24	10	14	6		
7	Aosta (Valle di)	230	146	186	49	16	9	138	84	25	9	9	2	604	299	23	7	12	6		
8	Bergamo	278	157	352	123	8	4	75	44	39	18	12	9	764	355	30	14	54	21		
9	Brescia	336	176	440	125	20	11	171	88	61	26	14	6	1.042	432	30	10	51	8		
10	Como	358	226	411	129	99	92	265	208	117	71	21	13	1.271	739	32	12	24	11		
11	Cremona	60	36	82	27	—	—	46	20	8	3	1	1	197	87	3	2	6	2		
12	Mantova	97	57	157	62	1	1	23	8	14	3	1	1	293	132	12	4	10	5		
13	Milano	402	237	510	159	279	181	1.724	1.156	482	281	168	99	3.565	2.113	96	65	85	75		
14	Pavia	184	110	232	73	1	1	66	43	24	14	12	9	519	250	8	6	16	6		
15	Sondrio	171	114	188	60	9	6	88	42	20	11	12	5	488	238	8	3	17	5		
16	Varese	165	98	209	64	9	6	70	42	22	10	6	6	481	226	16	10	12	5		
17	Bolzano	1.032	699	1.089	239	95	39	634	181	271	74	64	18	3.185	1.250	79	22	142	24		
18	Trento	764	484	785	214	31	18	203	64	70	15	19	7	1.872	802	38	9	59	11		
19	Belluno	360	213	463	133	18	10	211	62	59	15	3	—	1.114	433	24	3	39	8		
20	Padova	61	35	97	32	4	4	114	67	39	26	6	4	321	168	12	6	12	6		
21	Rovigo	43	20	94	33	—	—	27	13	4	1	1	1	169	68	7	1	5	2		
22	Treviso	126	64	194	62	1	—	105	39	11	4	6	—	443	169	7	4	22	5		
23	Venezia	216	132	265	109	174	147	929	634	115	80	29	22	1.728	1.124	24	15	51	33		
24	Verona	163	93	247	75	9	5	115	56	20	9	6	2	560	240	14	7	18	5		
25	Vicenza	189	108	289	84	4	1	114	50	18	2	5	4	619	249	20	9	22	8		
26	Gorizia	69	27	61	20	1	1	36	13	15	3	3	2	185	66	4	1	5	—		
27	Udine	288	162	410	123	10	5	201	98	54	7	15	4	978	399	39	13	28	9		
28	Trieste (Territorio di)	47	23	27	11	20	16	188	100	20	8	11	11	313	169	12	12	10	10		
29	Genova	465	222	518	200	104	71	1.213	756	135	65	29	21	2.464	1.335	55	40	58	39		
30	Imperia	257	132	323	102	272	236	624	464	95	49	24	17	1.595	1.000	33	20	42	26		
31	La Spezia	56	31	82	29	9	4	54	27	43	17	11	7	260	115	7	7	9	7		
32	Savona	378	173	482	164	12	4	112	60	33	4	4	4	1.021	409	38	20	28	11		
33	Bologna	104	62	123	44	16	15	250	162	28	19	10	7	531	309	5	2	11	8		
34	Ferrara	57	31	78	22	1	1	45	20	12	5	—	—	193	79	5	2	4	2		
35	Forlì	640	333	535	212	10	5	139	41	47	20	9	4	1.380	615	43	19	38	11		
36	Modena	125	71	160	61	7	5	51	29	16	6	2	1	361	173	5	2	6	2		
37	Parma	153	86	172	60	30	16	221	106	166	87	11	9	753	364	17	12	19	10		
38	Piacenza	88	52	139	44	2	—	62	41	29	6	5	4	325	147	9	7	16	4		
39	Ravenna	92	53	88	35	—	—	33	15	11	6	3	1	227	110	3	—	3	—		
40	Reggio nell'Emilia	60	37	108	34	2	1	43	14	9	3	2	1	224	90	2	2	14	3		
41	Arezzo	96	42	100	33	5	4	25	10	—	—	1	1	227	90	10	3	3	2		
42	Firenze	256	110	285	111	110	84	861	632	201	144	17	16	1.730	1.097	23	18	41	27		
43	Grosseto	85	41	117	50	1	1	49	27	8	2	—	—	260	121	2	1	4	3		
44	Livorno	85	46	120	42	13	12	95	66	66	35	19	8	398	209	10	7	14	6		
45	Lucca	273	139	185	82	4	1	92	49	29	9	2	—	585	280	12	6	14	5		
46	Massa-Carrara	49	27	62	23	4	4	25	10	8	2	1	—	149	66	3	1	3	—		
47	Pisa	60	23	74	18	9	6	107	64	11	2	2	2	263	115	4	2	5	4		
48	Pistoia	322	158	363	112	13	10	140	64	17	2	11	3	866	349	9	7	13	2		
49	Siena	176	117	123	40	5	1	98	51	34	10	6	4	442	223	5	1	16	2		
50	Perugia	91	49	115	43	4	4	152	91	33	18	3	—	398	205	7	3	7	3		
51	Terni	48	26	52	12	2	2	24	9	7	5	—	—	133	54	2	1	5	1		
52	Ancona	76	39	101	37	3	2	55	29	42	17	1	1	278	124	4	1	7	3		
53	Ascoli Piceno	62	31	80	29	5	5	20	7	6	4	4	3	177	79	1	—	3	1		
54	Macerata	47	25	61	22	3	2	30	15	9	2	—	—	150	66	2	1	2	1		
55	Pesaro e Urbino	80	43	76	29	1	1	34	14	4	—	1	—	196	87	2	1	5	2		
56	Frosinone	83	47	135	52	—	—	76	53	5	—	1	1	300	153	3	1	8	2		
57	Latina	38	26	54	14	1	1	42	28	13	2	6	4	154	75	8	2	8	3		
58	Rieti	45	27	54	20	5	2	3	1	18	13	—	—	125	63	4	2	1	1		
59	Roma	519	287	487	190	336	265	3.261	2.231	730	410	40	40	5.373	3.423	99	67	93	70		
60	Viterbo	53	25	69	29	3	1	20	7	9	3	1	—	155	65	1	—	5	2		
61	Campobasso	76	33	63	18	1	1	36	26	8	4	1	1	185	83	1	1	5	2		
62	Chieti	83	40	86	27	—	—	27	15	17	7	2	—	215	89	5	4	6	3		
63	L'Aquila	110	54	121	36	10	4	34	15	27	10	1	1	303	120	4	1	9	3		
64	Pescara	31	20	33	12	4	4	13	8	33	15	1	1	115	60	1	1	2	—		
65	Teramo	32	12	36	13	—	—	6	4	2	—	—	—	76	29	6	3	2	1		
66	Avellino	92	45	75	19	1	1	19	12	4	1	1	1	192	79	4	1	2	—		
67	Benevento	48	25	36	13	—	—	—	—	7	5	—	—	91	43	1	—	—	—		
68	Caserta	27	12	22	5	—	—	4	4	3	2	1	1	57	24	1	—	1	—		
69	Napoli	400	216	518	234	192	156	1.612	1.163	225	120	60	45	3.007	1.934	89	67	65	38		
70	Salerno	189	99	184	69	3	1	171	125	15	4	4	4	566	302	33	15	9	5		
71	Bari	274	69	182	30	10	8	168	122	23	7	4	4	661	240	7	2	16	9		
72	Brindisi	68	17	51	15	1	—	20	13	3	—	1	1	144	46	4	—	3	1		
73	Foggia	113	56	79	28	4	2	62	34	17	10	2	1	277	131	7	2	7	6		
74	Lecce	27	14	19	10	7	7	68	54	8	5	3	2	132	92	1	1	—	—		
75	Taranto	35	20	27	9	12	6	20	13	16	6	—	—	110	54	1	—	1	1		
76	Matera	44	19	44	14	—	—	7	2	1	—	—	—	96	35	2	—	4	—		
77	Potenza	165	66	128	29	1	1	24	17	17	7	—	—	335	120	8	4	5	—		
78	Catanzaro	104	54	60	18	7	5	69	42	43	23	4	4	287	146	7	5	4	2		
79	Cosenza	110	56	82	37	6	3	51	28	12	4	1	1	262	129	4	2	3	2		
80																					

N classifi- cazione	CLASSE E CATEGORIE DI ATTIVITA' ECONOMICA	I M P I E G A T I									OPERAI, MANOVALI,		
		Retribuzioni lorde			Ritenute a carico del personale			Contributi e spese a carico dei datori di lavoro			Retribuzioni lorde		
		stipendi	altre	Totale	per previ- denza sociale e gestioni collegate	erariali	Totale	per previ- denza sociale e gestioni collegate	altri	Totale	salari e stipendi	altre	Totale
I T A													
7.03.01	Agenzie di viaggi e turismo	908.052	80.824	988.876	13.451	26.818	40.269	132.392	16.803	149.195	90.297	6.151	96.448
7.03.02	Alberghi, pensioni, locande.	1.036.696	158.619	1.195.315	24.583	25.674	50.257	199.361	10.128	209.489	7.030.740	1.652.053	8.682.793
7.03.03	Stabilimenti balneari	16.893	891	17.784	1.053	104	1.157	3.242	10	3.252	102.059	3.911	105.970
7.03.04	Ristoranti, trattorie, osterie e simili	358.194	44.667	402.861	8.499	6.012	14.511	78.052	1.128	79.180	2.596.829	543.097	3.139.926
7.03.05	Caffé, bar, gelaterie e simili	859.837	59.792	919.629	16.385	9.811	26.196	201.868	5.459	207.327	4.298.595	507.107	4.805.702
7.03.06	Latterie (con licenza di P. S.)	18.171	2.390	20.561	274	379	653	3.677	—	3.677	35.086	3.162	38.248
7.03.07	Sale da biliardo, sale da ballo e simili	150.698	6.903	157.601	903	832	1.735	8.317	1.189	9.506	178.447	12.488	190.935
7.03	Attività turistiche e alberghiere, pubblici esercizi.	3.348.541	354.086	3.702.627	65.148	69.630	134.778	626.909	34.717	661.626	14.332.053	2.727.969	17.060.022
P I E													
7.03.01	Agenzie di viaggi e turismo	22.477	1.286	23.763	428	546	974	4.249	12	4.261	3.641	243	3.884
7.03.02	Alberghi, pensioni, locande.	55.896	10.799	66.695	2.287	1.342	3.629	10.674	405	11.079	430.345	112.096	542.441
7.03.03	Stabilimenti balneari	535	57	592	16	19	35	124	—	124	2.156	70	2.226
7.03.04	Ristoranti, trattorie, osterie e simil	10.784	892	11.676	163	96	259	2.249	186	2.435	131.894	29.912	161.806
7.03.05	Caffé, bar, gelaterie e simili	41.199	2.575	43.774	757	331	1.088	10.104	389	10.493	264.244	20.575	284.819
7.03.06	Latterie (con licenza di P. S.)	805	63	868	14	10	24	261	—	261	2.898	710	3.608
7.03.07	Sale da biliardo, sale da ballo e simili	4.188	12	4.200	45	119	164	91	768	859	19.528	384	19.912
7.03	Attività turistiche e alberghiere, pubblici esercizi.	135.884	15.684	151.568	3.710	2.463	6.173	27.752	1.760	29.512	854.706	163.990	1.018.696
V A L L E													
7.03.01	Agenzie di viaggi e turismo	1.042	8	1.050	—	—	—	100	—	100	60	—	60
7.03.02	Alberghi, pensioni, locande.	7.503	2.694	10.197	12	145	157	2.045	—	2.045	78.625	35.866	114.491
7.03.03	Stabilimenti balneari	—	—	—	—	—	—	—	—	—	—	—	—
7.03.04	Ristoranti, trattorie, osterie e simili	29.985	4.370	34.355	336	1.125	1.461	4.959	—	4.959	40.268	8.501	48.769
7.03.05	Caffé, bar, gelaterie e simili	—	—	—	—	—	—	—	—	—	4.582	1.179	5.761
7.03.06	Latterie (con licenza di P. S.)	273	30	303	5	3	8	71	—	71	196	9	205
7.03.07	Sale da biliardo, sale da ballo e simili	—	—	—	—	—	—	—	—	—	—	—	—
7.03	Attività turistiche e alberghiere, pubblici esercizi.	38.803	7.102	45.905	353	1.273	1.626	7.175	—	7.175	123.731	45.555	169.286
L O M													
7.03.01	Agenzie di viaggi e turismo	137.835	8.930	146.765	3.311	3.073	6.384	19.023	1.526	20.549	17.469	946	18.415
7.03.02	Alberghi, pensioni, locande.	176.941	25.347	202.288	1.447	3.693	5.140	38.996	1.502	40.498	974.129	296.716	1.270.845
7.03.03	Stabilimenti balneari	—	—	—	—	—	—	—	—	—	2.208	22	2.230
7.03.04	Ristoranti, trattorie, osterie e simili	141.242	20.630	161.872	2.858	2.884	5.742	27.630	557	28.187	642.316	164.483	806.799
7.03.05	Caffé, bar, gelaterie e simili	246.212	18.192	264.404	4.484	4.062	8.546	54.090	1.093	55.183	802.318	63.150	865.468
7.03.06	Latterie (con licenza di P. S.)	10.427	1.098	11.525	124	348	472	2.073	—	2.073	9.032	1.254	10.286
7.03.07	Sale da biliardo, sale da ballo e simili	64.479	4.596	69.075	10	6	16	135	311	446	11.866	423	12.289
7.03	Attività turistiche e alberghiere, pubblici esercizi.	777.136	78.793	855.929	12.234	14.066	26.300	141.947	4.989	146.936	2.459.338	526.994	2.986.332
T R E N T I N O -													
7.03.01	Agenzie di viaggi e turismo	13.248	1.432	14.680	257	475	732	2.263	189	2.452	—	—	—
7.03.02	Alberghi, pensioni, locande.	30.475	5.018	35.493	1.208	500	1.708	6.698	113	6.811	365.774	119.840	485.614
7.03.03	Stabilimenti balneari	360	—	360	—	—	—	96	—	96	300	27	327
7.03.04	Ristoranti, trattorie, osterie e simili	4.912	778	5.690	78	25	103	1.532	—	1.532	36.807	15.040	51.847
7.03.05	Caffé, bar, gelaterie e simili	7.644	345	7.989	77	38	115	1.553	236	1.789	73.255	98.245	171.500
7.03.06	Latterie (con licenza di P. S.)	—	—	—	—	—	—	—	—	—	240	—	240
7.03.07	Sale da biliardo, sale da ballo e simili	769	21	790	15	—	15	138	6	144	5.639	1.100	6.739
7.03	Attività turistiche e alberghiere, pubblici esercizi.	57.408	7.594	65.002	1.635	1.038	2.673	12.280	544	12.824	482.015	234.252	716.267

secondo gruppi di posizioni nella professione e titolo di spesa

e categoria di attività economica

SORVEGLIANTI E SIMILI, APPRENDISTI						T O T A L E									N. classificazione
Ritenute a carico del personale			Contributi e spese a carico dei datori di lavoro			Retribuzioni lorde			Ritenute a carico del personale			Contributi e spese a carico dei datori di lavoro			
per previdenza sociale e gestioni collegate	erariali	Totale	per previdenza sociale e gestioni collegate	altri	Totale	salari e stipendi	altre	Totale	per previdenza sociale e gestioni collegate	erariali	Totale	per previdenza sociale e gestioni collegate	altri	Totale	

L I A

1.561	1.802	3.363	18.245	1.084	19.329	998.349	86.975	1.085.324	15.012	28.620	43.632	150.637	17.887	168.524	7.03.01
188.890	103.690	292.580	1.963.602	57.402	2.021.004	8.067.436	1.810.672	9.878.108	213.473	129.364	342.837	2.162.963	67.530	2.230.493	7.03.02
1.289	191	1.480	19.968	123	20.091	118.952	4.802	123.754	2.342	295	2.637	23.210	133	23.343	7.03.03
63.360	19.927	83.287	749.449	18.434	767.883	2.955.023	587.764	3.542.787	71.859	25.939	97.798	827.501	19.562	847.063	7.03.04
101.814	25.640	127.454	1.187.196	26.636	1.213.832	5.158.432	566.899	5.725.331	118.199	35.451	153.650	1.389.064	32.095	1.421.159	7.03.05
875	121	996	9.683	226	9.909	53.257	5.552	58.809	1.149	500	1.649	13.360	226	13.586	7.03.06
2.790	1.647	4.437	36.095	1.028	37.123	329.145	19.391	348.536	3.693	2.479	6.172	44.412	2.217	46.629	7.03.07
360.579	153.018	513.597	3.984.238	104.933	4.089.171	17.680.594	3.082.055	20.762.649	425.727	222.648	648.375	4.611.147	139.650	4.750.797	7.03

M O N T E

81	41	122	750	—	750	26.118	1.529	27.647	509	587	1.096	4.999	12	5.011	7.03.01
9.965	4.000	13.965	123.560	2.101	125.661	486.241	122.895	609.136	12.252	5.342	17.594	134.234	2.506	136.740	7.03.02
6	3	9	340	—	340	2.691	127	2.818	22	22	44	464	—	464	7.03.03
5.289	1.182	6.471	35.257	1.801	37.058	142.678	30.804	173.482	5.452	1.278	6.730	37.506	1.987	39.493	7.03.04
4.979	1.594	6.573	63.251	1.209	64.460	305.443	23.150	328.593	5.736	1.925	7.661	73.355	1.598	74.953	7.03.05
40	9	49	948	—	948	3.703	773	4.476	54	19	73	1.209	—	1.209	7.03.06
329	80	409	3.868	695	4.563	23.716	396	24.112	374	199	573	3.959	1.463	5.422	7.03.07
20.689	6.909	27.598	227.974	5.806	233.780	990.590	179.674	1.170.264	24.399	9.372	33.771	255.726	7.566	263.292	7.03

D ' A O S T A

—	—	—	18	—	18	1.102	8	1.110	—	—	—	118	—	118	7.03.01
1.338	1.184	2.522	24.914	377	25.291	86.128	38.560	124.688	1.350	1.329	2.679	26.959	377	27.336	7.03.02
—	—	—	—	—	—	—	—	—	—	—	—	—	—	—	7.03.03
612	921	1.533	11.807	2.408	14.215	70.253	12.871	83.124	948	2.046	2.994	16.766	2.408	19.174	7.03.04
121	7	128	1.262	488	1.750	4.582	1.179	5.761	121	7	128	1.262	488	1.750	7.03.05
4	—	4	67	—	67	469	39	508	9	3	12	138	—	138	7.03.06
—	—	—	—	—	—	—	—	—	—	—	—	—	—	—	7.03.07
2.075	2.112	4.187	38.068	3.273	41.341	162.534	52.657	215.191	2.428	3.385	5.813	45.243	3.273	48.516	7.03

B A R D I A

204	306	510	3.448	48	3.496	155.304	9.876	165.180	3.515	3.379	6.894	22.471	1.574	24.045	7.03.01
21.587	13.679	35.266	274.762	15.974	290.736	1.151.070	322.063	1.473.133	23.034	17.372	40.406	313.758	17.476	331.234	7.03.02
35	14	49	519	7	526	2.208	22	2.230	35	14	49	519	7	526	7.03.03
15.880	6.746	22.626	175.453	3.902	179.355	783.558	185.113	968.671	18.738	9.630	28.368	203.083	4.459	207.542	7.03.04
16.427	6.794	23.221	201.545	3.363	204.908	1.048.530	81.342	1.129.872	20.911	10.856	31.767	255.635	4.456	260.091	7.03.05
409	34	443	2.835	—	2.835	19.459	2.352	21.811	533	382	915	4.908	—	4.908	7.03.06
211	156	367	3.083	10	3.093	76.345	5.019	81.364	221	162	383	3.218	321	3.539	7.03.07
54.753	27.729	82.482	661.645	23.304	684.949	3.236.474	605.787	3.842.261	66.987	41.795	108.782	803.592	28.293	831.885	7.03

A L T O A D I G E

—	—	—	—	—	—	13.248	1.432	14.680	257	475	732	2.263	189	2.452	7.03.01
8.428	2.210	10.638	120.908	1.109	122.017	396.249	124.858	521.107	9.636	2.710	12.346	127.606	1.222	128.828	7.03.02
—	—	—	21	—	21	660	27	687	—	—	—	117	—	117	7.03.03
467	44	511	14.263	157	14.420	41.719	15.818	57.537	545	69	614	15.795	157	15.952	7.03.04
1.215	100	1.315	20.992	1.112	22.104	80.899	98.590	179.489	1.292	138	1.430	22.545	1.348	23.893	7.03.05
—	—	—	86	—	86	240	—	240	—	—	—	86	—	86	7.03.06
93	8	101	699	48	747	6.408	1.121	7.529	108	8	116	837	54	891	7.03.07
10.203	2.362	12.565	156.969	2.426	159.395	539.423	241.846	781.269	11.838	3.400	15.238	169.249	2.970	172.219	7.03

N classifi- cazione	CLASSE E CATEGORIE DI ATTIVITA' ECONOMICA	I M P I E G A T I									OPERAI, MANOVALI,		
		Retribuzioni lorde			Ritenute a carico del personale			Contributi e spese a carico dei datori di lavoro			Retribuzioni lorde		
		stipendi	altre	Totale	per previ- denza sociale e gestioni collegate	erariali	Totale	per previ- denza sociale e gestioni collegate	altri	Totale	salari e stipendi	altre	Totale
7.03.01	Agenzie di viaggi e turismo	71.587	6.520	78.107	1.758	2.039	3.797	12.543	864	13.407	4.915	282	5.197
7.03.02	Alberghi, pensioni, locande	144.471	18.420	162.891	3.652	5.272	8.924	28.093	1.202	29.295	812.569	169.375	981.944
7.03.03	Stabilimenti balneari	1.016	—	1.016	7	27	34	193	—	193	6.627	357	6.984
7.03.04	Ristoranti, trattorie, osterie e simili	10.704	931	11.635	819	150	969	2.448	262	2.710	167.021	24.470	191.491
7.03.05	Caffè, bar, gelaterie e simili	61.044	4.323	65.367	826	753	1.579	14.189	44	14.233	330.385	36.680	367.065
7.03.06	Latterie (con licenza di P. S.)	539	—	539	18	—	18	173	—	173	2.264	117	2.381
7.03.07	Sale da biliardo, sale da ballo e simili	7.084	720	7.804	76	153	229	1.405	—	1.405	38.257	4.518	42.775
7.03	Attività turistiche e alberghiere, pubblici esercizi	296.445	30.914	327.359	7.156	8.394	15.550	59.044	2.372	61.416	1.362.038	235.799	1.597.837

V E

7.03.01	Agenzie di viaggi e turismo	3.757	180	3.937	55	60	115	315	7	322	544	—	544
7.03.02	Alberghi, pensioni, locande	3.295	347	3.642	86	34	120	573	34	607	67.412	18.249	85.661
7.03.03	Stabilimenti balneari	2.119	133	2.252	31	—	31	377	—	377	11.296	506	11.802
7.03.04	Ristoranti, trattorie, osterie e simili	2.761	563	3.324	34	45	79	1.448	—	1.448	31.980	8.889	40.869
7.03.05	Caffè, bar, gelaterie e simili	15.520	1.505	17.025	315	102	417	2.783	371	3.154	65.866	6.949	72.815
7.03.06	Latterie (con licenza di P. S.)	675	128	803	13	—	13	254	—	254	738	36	774
7.03.07	Sale da biliardo, sale da ballo e simili	20.184	16	20.200	6	—	6	52	—	52	4.580	—	4.580
7.03	Attività turistiche e alberghiere, pubblici esercizi	48.311	2.872	51.183	540	241	781	5.802	412	6.214	182.416	34.629	217.045

F R I U L I - V E

7.03.01	Agenzie di viaggi e turismo	10.320	1.011	11.331	114	238	352	2.500	—	2.500	999	57	1.056
7.03.02	Alberghi, pensioni, locande	8.760	1.278	10.038	92	355	447	1.667	—	1.667	61.894	8.129	70.023
7.03.03	Stabilimenti balneari	748	27	775	6	—	6	191	—	191	8.369	185	8.554
7.03.04	Ristoranti, trattorie, osterie e simili	10.588	543	11.131	95	204	299	2.730	—	2.730	155.995	13.425	169.420
7.03.05	Caffè, bar, gelaterie e simili	13.130	1.211	14.341	167	143	310	3.967	95	4.062	171.602	14.842	186.444
7.03.06	Latterie (con licenza di P. S.)	373	58	431	8	1	9	126	—	126	3.321	255	3.576
7.03.07	Sale da biliardo, sale da ballo e simili	—	—	—	—	—	—	—	—	—	2.601	70	2.671
7.03	Attività turistiche e alberghiere, pubblici esercizi	43.919	4.128	48.047	482	941	1.423	11.181	95	11.276	404.781	36.963	441.744

T E R R I T O R I O

7.03.01	Agenzie di viaggi e turismo	89.843	6.816	96.659	1.385	2.875	4.260	10.822	3.930	14.752	7.604	475	8.079
7.03.02	Alberghi, pensioni, locande	233.534	10.893	244.427	4.429	7.756	12.185	37.829	1.108	38.937	892.949	178.899	1.071.848
7.03.03	Stabilimenti balneari	1.429	—	1.429	24	—	24	140	—	140	15.850	428	16.278
7.03.04	Ristoranti, trattorie, osterie e simili	20.165	1.741	21.906	698	193	891	4.561	—	4.561	221.153	26.139	247.292
7.03.05	Caffè, bar, gelaterie e simili	56.873	5.861	62.734	1.412	809	2.221	12.856	265	13.121	325.075	21.817	346.892
7.03.06	Latterie (con licenza di P. S.)	1.571	30	1.601	70	3	73	475	—	475	3.756	139	3.895
7.03.07	Sale da biliardo, sale da ballo e simili	3.856	238	4.094	61	142	203	512	—	512	31.758	1.505	33.263
7.03	Attività turistiche e alberghiere, pubblici esercizi	407.271	25.579	432.850	8.079	11.778	19.857	67.195	5.303	72.498	1.498.145	229.402	1.727.547

L I G U R

7.03.01	Agenzie di viaggi e turismo	20.112	1.391	21.503	255	476	731	3.326	571	3.897	4.225	347	4.572
7.03.02	Alberghi, pensioni, locande	34.551	4.233	38.784	682	566	1.248	6.673	159	6.832	395.887	56.172	452.059
7.03.03	Stabilimenti balneari	—	—	—	—	—	—	—	—	—	159	—	159
7.03.04	Ristoranti, trattorie, osterie e simili	16.551	2.384	18.935	358	226	584	4.103	27	4.130	186.000	30.604	216.604
7.03.05	Caffè, bar, gelaterie e simili	77.389	4.010	81.399	1.317	795	2.112	19.570	772	20.342	281.311	18.614	299.925
7.03.06	Latterie (con licenza di P. S.)	413	10	423	—	—	—	55	—	55	1.422	8	1.430
7.03.07	Sale da biliardo, sale da ballo e simili	1.364	—	1.364	—	—	—	88	—	88	19.618	4.040	23.658
7.03	Attività turistiche e alberghiere, pubblici esercizi	150.380	12.028	162.408	2.612	2.063	4.675	33.815	1.529	35.344	888.622	109.785	998.407

E M I L I A -

secondo gruppi di posizioni nella professione e titolo di spesa

e categoria di attività economica

SORVEGLIANTI E SIMILI, APPRENDISTI						T O T A L E									N. classif. cazione
Ritenute a carico del personale			Contributi e spese a carico dei datori di lavoro			Retribuzioni lorde			Ritenute a carico del personale			Contributi e spese a carico dei datori di lavoro			
per previdenza sociale e gestioni collegate	erariali	Totale	per previdenza sociale e gestioni collegate	altri	Totale	salari e stipendi	altre	Totale	per previdenza sociale e gestioni collegate	erariali	Totale	per previdenza sociale e gestioni collegate	altri	Totale	
182	113	295	853	48	901	76.502	6.802	83.304	1.940	2.152	4.092	13.396	912	14.308	7.03.01
18.362	14.609	32.971	224.775	1.632	226.407	957.040	187.795	1.144.835	22.014	19.881	41.895	252.868	2.834	255.702	7.03.02
100	69	169	1.754	—	1.754	7.643	357	8.000	107	96	203	1.947	—	1.947	7.03.03
5.607	1.537	7.144	47.929	1.068	48.997	177.725	25.401	203.126	6.426	1.687	8.113	50.377	1.330	51.707	7.03.04
10.097	2.734	12.831	98.892	1.420	100.312	391.429	41.003	432.432	10.923	3.487	14.410	113.081	1.464	114.545	7.03.05
33	15	48	479	63	542	2.803	117	2.920	51	15	66	652	63	715	7.03.06
695	71	766	12.259	15	12.274	45.341	5.238	50.579	771	224	995	13.664	15	13.679	7.03.07
35.076	19.148	54.224	386.941	4.246	391.187	1.658.483	266.713	1.925.196	42.232	27.542	69.774	445.985	6.618	452.603	7.03
N E T O															
8	2	10	172	—	172	4.301	180	4.481	63	62	125	487	7	494	7.03.01
2.414	371	2.785	22.276	592	22.868	70.707	18.596	89.303	2.500	405	2.905	22.849	626	23.475	7.03.02
150	—	150	1.653	—	1.653	13.415	639	14.054	181	—	181	2.030	—	2.030	7.03.03
598	361	959	12.024	91	12.115	34.741	9.452	44.193	632	406	1.038	13.472	91	13.563	7.03.04
2.066	221	2.287	18.552	1.245	19.797	81.386	8.454	89.840	2.381	323	2.704	21.335	1.616	22.951	7.03.05
25	—	25	317	39	356	1.413	164	1.577	38	—	38	571	39	610	7.03.06
109	—	109	319	—	319	24.764	16	24.780	115	—	115	371	—	371	7.03.07
5.370	955	6.325	55.313	1.967	57.280	230.727	37.501	268.228	5.910	1.196	7.106	61.115	2.379	63.494	7.03
N E Z I A G I U L I A															
10	11	21	305	—	305	11.319	1.068	12.387	124	249	373	2.805	—	2.805	7.03.01
735	1.451	2.186	14.608	87	14.695	70.654	9.407	80.061	827	1.806	2.633	16.275	87	16.362	7.03.02
162	—	162	1.397	—	1.397	9.117	212	9.329	168	—	168	1.588	—	1.588	7.03.03
1.862	1.638	3.500	39.555	31	39.586	166.583	13.968	180.551	1.957	1.842	3.799	42.285	31	42.316	7.03.04
1.842	1.220	3.062	51.613	1.688	53.301	184.732	16.053	200.785	2.009	1.363	3.372	55.580	1.783	57.363	7.03.05
50	14	64	1.165	—	1.165	3.694	313	4.007	58	15	73	1.291	—	1.291	7.03.06
75	—	75	245	—	245	2.601	70	2.671	75	—	75	245	—	245	7.03.07
4.736	4.334	9.070	108.888	1.806	110.694	448.700	41.091	489.791	5.218	5.275	10.493	120.069	1.901	121.970	7.03
D I T R I E S T E															
148	184	332	1.072	143	1.215	97.447	7.291	104.738	1.533	3.059	4.592	11.894	4.073	15.967	7.03.01
32.827	13.626	46.453	235.517	13.169	248.686	1.126.483	189.792	1.316.275	37.256	21.382	58.638	273.346	14.277	287.623	7.03.02
297	21	318	2.908	104	3.012	17.279	428	17.707	321	21	342	3.048	104	3.152	7.03.03
6.736	1.310	8.046	49.823	466	50.289	241.318	27.880	269.198	7.434	1.503	8.937	54.384	466	54.850	7.03.04
7.869	3.491	11.360	78.399	1.652	80.051	381.948	27.678	409.626	9.281	4.300	13.581	91.255	1.917	93.172	7.03.05
43	21	64	683	—	683	5.327	169	5.496	113	24	137	1.158	—	1.158	7.03.06
484	851	1.335	4.187	—	4.187	35.614	1.743	37.357	545	993	1.538	4.699	—	4.699	7.03.07
48.404	19.504	67.908	372.589	15.534	388.123	1.905.416	254.981	2.160.397	56.483	31.282	87.765	439.784	20.837	460.621	7.03
R I A															
25	25	50	1.508	15	1.523	24.337	1.738	26.075	280	501	781	4.834	586	5.420	7.03.01
10.688	3.282	13.970	95.515	2.013	97.528	430.438	60.405	490.843	11.370	3.848	15.218	102.188	2.172	104.360	7.03.02
—	—	—	30	—	30	159	—	159	—	—	—	30	—	30	7.03.03
2.795	1.447	4.242	51.522	304	51.826	202.551	32.988	235.539	3.153	1.673	4.826	55.625	331	55.956	7.03.04
5.701	1.710	7.411	78.129	2.834	80.963	358.700	22.624	381.324	7.018	2.505	9.523	97.699	3.606	101.305	7.03.05
10	—	10	515	—	515	1.835	18	1.853	10	—	10	570	—	570	7.03.06
106	20	126	2.330	120	2.450	20.982	4.040	25.022	106	20	126	2.418	120	2.538	7.03.07
19.325	6.484	25.809	229.549	5.286	234.835	1.039.002	121.813	1.160.815	21.937	8.547	30.484	263.364	6.815	270.179	7.03
R O M A G N A															
25	25	50	1.508	15	1.523	24.337	1.738	26.075	280	501	781	4.834	586	5.420	7.03.01
10.688	3.282	13.970	95.515	2.013	97.528	430.438	60.405	490.843	11.370	3.848	15.218	102.188	2.172	104.360	7.03.02
—	—	—	30	—	30	159	—	159	—	—	—	30	—	30	7.03.03
2.795	1.447	4.242	51.522	304	51.826	202.551	32.988	235.539	3.153	1.673	4.826	55.625	331	55.956	7.03.04
5.701	1.710	7.411	78.129	2.834	80.963	358.700	22.624	381.324	7.018	2.505	9.523	97.699	3.606	101.305	7.03.05
10	—	10	515	—	515	1.835	18	1.853	10	—	10	570	—	570	7.03.06
106	20	126	2.330	120	2.450	20.982	4.040	25.022	106	20	126	2.418	120	2.538	7.03.07
19.325	6.484	25.809	229.549	5.286	234.835	1.039.002	121.813	1.160.815	21.937	8.547	30.484	263.364	6.815	270.179	7.03

Segue Tav. 4 — Spese per il personale (migliaia di lire) nel 1950,

A — Stato e Regioni, per classe

N. classificazione	CLASSE E CATEGORIE DI ATTIVITA' ECONOMICA	I M P I E G A T I									OPERAI, MANOVALI,		
		Retribuzioni lorde			Ritenute a carico del personale			Contributi e spese a carico dei datori di lavoro			Retribuzioni lorde		
		stipendi	altre	Totale	per previdenza sociale e gestioni collegate	erariali	Totale	per previdenza sociale e gestioni collegate	altri	Totale	salari e stipendi	altre	Totale
T o													
7.03.01	Agenzie di viaggi e turismo	55.717	5.689	61.406	733	1.924	2.657	7.780	342	8.122	6.675	703	7.378
7.03.02	Alberghi, pensioni, locande.	69.495	10.663	80.158	2.871	1.336	4.207	13.366	1.100	14.466	643.724	149.646	793.370
7.03.03	Stabilimenti balneari	1.615	27	1.642	11	5	16	458	10	468	23.169	436	23.605
7.03.04	Ristoranti, trattorie, osterie e simili	30.140	3.256	33.396	826	520	1.346	7.136	1	7.137	207.999	45.249	253.248
7.03.05	Caffé, bar, gelaterie e simili.	78.822	6.000	84.822	1.583	959	2.542	19.025	215	19.240	357.090	42.995	400.085
7.03.06	Latterie (con licenza di P. S.)	—	—	—	—	—	—	—	—	—	4.593	329	4.922
7.03.07	Sale da biliardo, sale da ballo e simili	3.577	12	3.589	92	29	121	401	—	401	7.376	31	7.407
7.03	Attività turistiche e alberghiere, pubblici esercizi.	239.366	25.647	265.013	6.116	4.773	10.889	48.166	1.668	49.834	1.250.626	239.389	1.480.015
U M													
7.03.01	Agenzie di viaggi e turismo	4.688	274	4.962	49	124	173	943	142	1.085	420	29	449
7.03.02	Alberghi, pensioni, locande.	1.589	660	2.249	11	27	38	212	—	212	54.998	14.998	69.996
7.03.03	Stabilimenti balneari	—	—	—	—	—	—	—	—	—	184	—	184
7.03.04	Ristoranti, trattorie, osterie e simili	288	144	432	—	—	—	—	—	—	17.112	7.147	24.259
7.03.05	Caffé, bar, gelaterie e simili.	2.809	128	2.937	22	5	27	758	—	758	36.558	3.938	40.496
7.03.06	Latterie (con licenza di P. S.)	1.375	473	1.848	2	14	16	134	—	134	381	19	400
7.03.07	Sale da biliardo, sale da ballo e simili	290	14	304	6	—	6	42	—	42	337	—	337
7.03	Attività turistiche e alberghiere, pubblici esercizi.	11.039	1.693	12.732	90	170	260	2.089	142	2.231	109.990	26.131	136.121
M A R													
7.03.01	Agenzie di viaggi e turismo	6.023	359	6.382	177	100	277	849	61	910	578	39	617
7.03.02	Alberghi, pensioni, locande.	1.601	422	2.023	7	—	7	104	10	114	40.499	8.978	49.477
7.03.03	Stabilimenti balneari	—	—	—	—	—	—	—	—	—	87	—	87
7.03.04	Ristoranti, trattorie, osterie e simili	1.774	202	1.976	36	26	62	592	—	592	20.978	6.239	27.217
7.03.05	Caffé, bar, gelaterie e simili.	11.388	340	11.728	247	90	337	2.592	—	2.592	62.912	4.404	67.316
7.03.06	Latterie (con licenza di P. S.)	—	—	—	—	—	—	—	—	—	—	—	—
7.03.07	Sale da biliardo, sale da ballo e simili	—	—	—	—	—	—	—	—	—	36	—	36
7.03	Attività turistiche e alberghiere, pubblici esercizi.	20.786	1.323	22.109	467	216	683	4.137	71	4.208	125.090	19.660	144.750
L A													
7.03.01	Agenzie di viaggi e turismo	330.287	38.786	369.073	3.101	11.659	14.760	39.845	6.680	46.525	27.960	2.431	30.391
7.03.02	Alberghi, pensioni, locande.	161.570	42.164	203.734	5.690	3.201	8.891	27.414	4.053	31.467	1.451.563	286.508	1.738.071
7.03.03	Stabilimenti balneari	2.901	101	3.002	33	53	86	499	—	499	11.175	352	11.527
7.03.04	Ristoranti, trattorie, osterie e simili	61.924	6.935	68.859	1.853	510	2.363	14.692	95	14.787	466.240	102.116	568.356
7.03.05	Caffé, bar, gelaterie e simili.	132.612	10.328	142.940	3.531	1.388	4.919	34.074	1.124	35.198	668.571	59.765	728.336
7.03.06	Latterie (con licenza di P. S.)	1.360	500	1.860	20	—	20	25	—	25	3.861	239	4.100
7.03.07	Sale da biliardo, sale da ballo e simili	21.741	137	21.878	229	383	612	1.905	—	1.905	28.691	330	29.021
7.03	Attività turistiche e alberghiere, pubblici esercizi.	712.395	98.951	811.346	14.457	17.194	31.651	118.454	11.952	130.406	2.658.061	451.741	3.109.802
A B R U Z Z I													
7.03.01	Agenzie di viaggi e turismo	3.227	376	3.603	6	49	55	500	—	500	893	—	893
7.03.02	Alberghi, pensioni, locande.	1.093	95	1.188	75	27	102	244	40	284	30.788	7.611	38.399
7.03.03	Stabilimenti balneari	—	—	—	—	—	—	—	—	—	141	—	141
7.03.04	Ristoranti, trattorie, osterie e simili	1.816	—	1.816	124	—	124	318	—	318	10.764	4.380	15.144
7.03.05	Caffé, bar, gelaterie e simili.	5.452	307	5.759	94	19	113	1.264	—	1.264	46.296	3.928	50.224
7.03.06	Latterie (con licenza di P. S.)	360	—	360	—	—	—	30	—	30	—	—	—
7.03.07	Sale da biliardo, sale da ballo e simili	—	—	—	—	—	—	—	—	—	—	—	—
7.03	Attività turistiche e alberghiere, pubblici esercizi.	11.948	778	12.726	299	95	394	2.356	40	2.396	88.882	15.919	104.801

secondo gruppi di posizioni nella professione e titolo di spesa

e categoria di attività economica

SORVEGLIANTI E SIMILI, APPRENDISTI						T O T A L E									N classifi- cazione
Ritenute a carico del personale			Contributi e spese a carico dei datori di lavoro			Retribuzioni lorde			Ritenute a carico del personale			Contributi e spese a carico dei datori di lavoro			
per previ- denza sociale e gestioni collegate	erariali	Totale	per previ- denza sociale e gestioni collegate	altri	Totale	salari e stipendi	altre	Totale	per previ- denza sociale e gestioni collegate	erariali	Totale	per previ- denza sociale e gestioni collegate	altri	Totale	

S C A N A

157	149	306	1.110	59	1.169	62.392	6.392	68.784	890	2.073	2.963	8.890	401	9.291	7.03.01
20.581	10.881	31.462	184.107	11.934	196.041	713.219	160.309	873.528	23.452	12.217	35.669	197.473	13.034	210.507	7.03.02
156	20	176	3.289	9	3.298	24.784	463	25.247	167	25	192	3.747	19	3.766	7.03.03
4.936	1.881	6.817	65.635	952	66.587	238.139	48.505	286.644	5.762	2.401	8.163	72.771	953	73.724	7.03.04
7.102	2.590	9.692	101.763	713	102.476	435.912	48.995	484.907	8.685	3.549	12.234	120.788	928	121.716	7.03.05
239	20	259	1.270	—	1.270	4.593	329	4.922	239	20	259	1.270	—	1.270	7.03.06
129	24	153	1.150	140	1.290	10.953	43	10.996	221	53	274	1.551	140	1.691	7.03.07
33.300	15.565	48.865	358.324	13.807	372.131	1.489.992	265.036	1.755.028	39.416	20.338	59.754	406.490	15.475	421.965	7.03

B R I A

5	7	12	116	6	122	5.108	303	5.411	54	131	185	1.059	148	1.207	7.03.01
799	392	1.191	18.074	5	18.079	56.587	15.658	72.245	810	419	1.229	18.286	5	18.291	7.03.02
2	—	2	37	—	37	184	—	184	2	—	2	37	—	37	7.03.03
345	25	370	6.693	140	6.833	17.400	7.291	24.691	345	25	370	6.693	140	6.833	7.03.04
480	119	599	11.249	25	11.274	39.367	4.066	43.433	502	124	626	12.007	25	12.032	7.03.05
1	2	3	141	—	141	1.756	492	2.248	3	16	19	275	—	275	7.03.06
2	—	2	65	—	65	627	14	641	8	—	8	107	—	107	7.03.07
1.634	545	2.179	36.375	176	36.551	121.029	27.824	148.853	1.724	715	2.439	38.464	318	38.782	7.03

C H E

6	14	20	53	9	62	6.601	398	6.999	183	114	297	902	70	972	7.03.01
1.028	56	1.084	10.931	435	11.366	42.100	9.400	51.500	1.035	56	1.091	11.035	445	11.480	7.03.02
—	—	—	6	—	6	87	—	87	—	—	—	6	—	6	7.03.03
459	76	535	6.951	9	6.960	22.752	6.441	29.193	495	102	597	7.543	9	7.552	7.03.04
1.361	267	1.628	16.904	76	16.980	74.300	4.744	79.044	1.608	357	1.965	19.496	76	19.572	7.03.05
—	—	—	—	—	—	—	—	—	—	—	—	—	—	—	7.03.06
—	—	—	—	—	—	36	—	36	—	—	—	—	—	—	7.03.07
2.854	413	3.267	34.845	529	35.374	145.876	20.983	166.859	3.321	629	3.950	38.982	600	39.582	7.03

Z I O

525	766	1.291	5.441	406	5.847	358.247	41.217	399.464	3.626	12.425	16.051	45.286	7.086	52.372	7.03.01
39.117	32.903	72.020	364.762	2.773	367.535	1.613.133	328.672	1.941.805	44.807	36.104	80.911	392.176	6.826	399.002	7.03.02
256	56	312	2.849	—	2.849	14.076	453	14.529	289	109	398	3.348	—	3.348	7.03.03
9.912	2.540	12.452	137.967	4.907	142.874	528.164	109.051	637.215	11.765	3.050	14.815	152.659	5.002	157.661	7.03.04
19.347	2.760	22.107	197.452	3.282	200.734	801.183	70.093	871.276	22.878	4.148	27.026	231.526	4.406	235.932	7.03.05
12	6	18	1.060	24	1.084	5.221	739	5.960	32	6	38	1.085	24	1.109	7.03.06
517	413	930	5.894	—	5.894	50.432	467	50.899	746	796	1.542	7.799	—	7.799	7.03.07
69.686	39.444	109.130	715.425	11.392	726.817	3.370.456	550.692	3.921.148	84.143	56.638	140.781	833.879	23.344	857.223	7.03

E M O L I S E

5	—	5	104	—	104	4.120	376	4.496	11	49	60	604	—	604	7.03.01
924	182	1.106	8.303	827	9.130	31.881	7.706	39.587	999	209	1.208	8.547	867	9.414	7.03.02
—	—	—	5	—	5	141	—	141	—	—	—	5	—	5	7.03.03
467	12	479	3.364	24	3.388	12.580	4.380	16.960	591	12	603	3.682	24	3.706	7.03.04
1.382	180	1.562	12.908	75	12.983	51.748	4.235	55.983	1.476	199	1.675	14.172	75	14.247	7.03.05
—	—	—	—	—	—	360	—	360	—	—	—	30	—	30	7.03.06
—	—	—	—	—	—	—	—	—	—	—	—	—	—	—	7.03.07
2.778	374	3.152	24.684	926	25.610	100.830	16.697	117.527	3.077	469	3.546	27.040	966	28.006	7.03

N. classificazione	CLASSE E CATEGORIE DI ATTIVITÀ ECONOMICA	I M P I E G A T I									OPERAI, MANOVALI.		
		Retribuzioni lorde			Ritenute a carico del personale			Contributi e spese a carico dei datori di lavoro			Retribuzioni lorde		
		stipendi	altre	Totale	per previdenza sociale e gestioni collegate	erariali	Totale	per previdenza sociale e gestioni collegate	altri	Totale	salari e stipendi	altre	Totale
C A M													
7.03.01	Agenzie di viaggi e turismo	80.824	5.072	85.896	1.304	2.130	3.434	14.896	2.166	17.062	10.363	418	10.781
7.03.02	Alberghi, pensioni, locande.	64.267	21.294	85.561	1.434	998	2.432	16.397	375	16.772	404.114	109.491	513.605
7.03.03	Stabilimenti balneari	753	37	790	—	—	—	152	—	152	8.090	428	8.518
7.03.04	Ristoranti, trattorie, osterie e simili	4.009	473	4.482	29	—	29	1.348	—	1.348	89.594	16.933	106.527
7.03.05	Caffé, bar, gelaterie e simili	57.290	1.772	59.062	686	157	843	12.702	713	13.415	295.809	16.356	312.165
7.03.06	Latterie (con licenza di P. S.)	—	—	—	—	—	—	—	—	—	275	—	275
7.03.07	Sale da biliardo, sale da ballo e simili	1.509	6	1.515	12	—	12	272	—	272	4.754	5	4.759
7.03	Attività turistiche e alberghiere, pubblici esercizi.	208.652	28.654	237.306	3.465	3.285	6.750	45.767	3.254	49.021	812.999	143.631	956.630
P U													
7.03.01	Agenzie di viaggi e turismo	6.589	219	6.808	50	129	179	1.045	70	1.115	1.316	39	1.355
7.03.02	Alberghi, pensioni, locande.	3.255	591	3.846	68	29	97	657	—	657	73.620	14.348	87.968
7.03.03	Stabilimenti balneari	410	50	460	—	—	—	—	—	—	4.068	303	4.371
7.03.04	Ristoranti, trattorie, osterie e simili	1.800	285	2.085	48	2	50	448	—	448	50.327	12.980	63.307
7.03.05	Caffé, bar, gelaterie e simili	13.043	883	13.926	203	88	291	3.462	80	3.542	155.404	12.720	168.124
7.03.06	Latterie (con licenza di P. S.)	—	—	—	—	—	—	—	—	—	1.527	21	1.548
7.03.07	Sale da biliardo, sale da ballo e simili	182	—	182	—	—	—	18	—	18	1.046	17	1.063
7.03	Attività turistiche e alberghiere, pubblici esercizi.	25.279	2.028	27.307	369	248	617	5.630	150	5.780	287.308	40.428	327.736
B A S I													
7.03.01	Agenzie di viaggi e turismo	813	78	891	—	—	—	104	—	104	—	—	—
7.03.02	Alberghi, pensioni, locande.	12	—	12	—	—	—	—	—	—	5.050	188	5.238
7.03.03	Stabilimenti balneari	—	—	—	—	—	—	—	—	—	270	—	270
7.03.04	Ristoranti, trattorie, osterie e simili	103	—	103	—	—	—	96	—	96	1.626	374	2.000
7.03.05	Caffé, bar, gelaterie e simili	36	—	36	—	—	—	10	—	10	7.691	1.669	9.360
7.03.06	Latterie (con licenza di P. S.)	—	—	—	—	—	—	—	—	—	—	—	—
7.03.07	Sale da biliardo, sale da ballo e simili	—	—	—	—	—	—	—	—	—	18	—	18
7.03	Attività turistiche e alberghiere, pubblici esercizi.	969	78	1.047	—	—	—	210	—	210	14.655	2.231	16.886
C A L A													
7.03.01	Agenzie di viaggi e turismo	216	20	236	—	—	—	—	—	—	—	—	—
7.03.02	Alberghi, pensioni, locande.	4.595	672	5.267	82	78	160	1.023	—	1.023	36.320	3.487	39.807
7.03.03	Stabilimenti balneari	90	—	90	—	—	—	—	—	—	1.599	—	1.599
7.03.04	Ristoranti, trattorie, osterie e simili	240	—	240	—	—	—	20	—	20	11.396	2.864	14.260
7.03.05	Caffé, bar, gelaterie e simili	2.523	154	2.677	88	7	95	707	20	727	42.546	2.569	45.115
7.03.06	Latterie (con licenza di P. S.)	—	—	—	—	—	—	—	—	—	—	—	—
7.03.07	Sale da biliardo, sale da ballo e simili	—	—	—	—	—	—	—	—	—	131	—	131
7.03	Attività turistiche e alberghiere, pubblici esercizi.	7.664	846	8.510	170	85	255	1.750	20	1.770	91.992	8.920	100.912
S I C I													
7.03.01	Agenzie di viaggi e turismo	31.452	1.637	33.089	339	464	553	7.885	233	8.118	1.738	93	1.831
7.03.02	Alberghi, pensioni, locande.	31.754	2.955	34.709	422	298	720	6.148	27	6.175	183.895	55.690	239.585
7.03.03	Stabilimenti balneari	4.384	353	4.737	915	—	915	882	—	882	4.090	555	4.645
7.03.04	Ristoranti, trattorie, osterie e simili	7.515	351	7.866	124	6	130	1.636	—	1.636	81.576	18.374	99.950
7.03.05	Caffé, bar, gelaterie e simili	28.580	1.681	30.261	307	65	372	6.488	11	6.499	228.933	11.584	240.517
7.03.06	Latterie (con licenza di P. S.)	—	—	—	—	—	—	—	—	—	582	26	608
7.03.07	Sale da biliardo, sale da ballo e simili	21.475	1.131	22.606	351	—	351	3.258	104	3.362	1.755	65	1.820
7.03	Attività turistiche e alberghiere, pubblici esercizi.	125.160	8.108	133.268	2.508	833	3.341	26.297	375	26.672	502.569	86.387	588.956
S A R													
7.03.01	Agenzie di viaggi e turismo	17.995	740	18.735	79	457	536	3.404	10	3.414	897	49	946
7.03.02	Alberghi, pensioni, locande.	2.039	74	2.113	28	17	45	548	—	548	26.585	5.766	32.351
7.03.03	Stabilimenti balneari	533	106	639	10	—	10	130	—	130	2.221	242	2.463
7.03.04	Ristoranti, trattorie, osterie e simili	888	189	1.077	20	—	20	106	—	106	25.783	4.978	30.761
7.03.05	Caffé, bar, gelaterie e simili	8.271	177	8.448	269	—	269	1.674	31	1.705	78.147	65.128	143.275
7.03.06	Latterie (con licenza di P. S.)	—	—	—	—	—	—	—	—	—	—	—	—
7.03.07	Sale da biliardo, sale da ballo e simili	—	—	—	—	—	—	—	—	—	456	—	456
7.03	Attività turistiche e alberghiere, pubblici esercizi.	29.726	1.288	31.012	406	474	880	5.862	41	5.903	134.089	76.163	210.252

secondo gruppi di posizioni nella professione e titolo di spesa

e categoria di attività economica

SORVEGLIANTI E SIMILI, APPRENDISTI						T O T A L E									N classifi- cazione
Ritenute a carico del personale			Contributi e spese a carico dei datori di lavoro *			Retribuzioni lorde			Ritenute a carico del personale			Contributi e spese a carico dei datori di lavoro			
per previ- denza sociale e gestioni collegate	erariali	Totale	per previ- denza sociale e gestioni collegate	altri	Totale	salari e stipendi	altre	Totale	per previ- denza sociale e gestioni collegate	erariali	Totale	per previ- denza sociale e gestioni collegate	altri	Totale	
P A N I A															
189	170	359	2.476	311	2.787	91.187	5.490	96.677	1.493	2.300	3.793	17.372	2.477	19.849	7.03.01
12.326	3.039	15.365	139.919	2.120	142.039	468.381	130.785	599.166	13.760	4.037	17.797	156.316	2.495	158.811	7.03.02
48	8	56	2.246	3	2.249	8.843	465	9.308	48	8	56	2.398	3	2.401	7.03.03
2.261	95	2.356	32.467	641	33.108	93.603	17.406	111.009	2.290	95	2.385	33.815	641	34.456	7.03.04
9.286	1.125	10.411	88.254	2.697	90.951	353.099	18.128	371.227	9.972	1.282	11.254	100.956	3.410	104.366	7.03.05
6	—	6	25	60	85	275	—	275	6	—	6	25	60	85	7.03.06
17	24	41	1.191	—	1.191	6.263	11	6.274	29	24	53	1.463	—	1.463	7.03.07
24.133	4.461	28.594	266.578	5.832	272.410	1.021.651	172.285	1.193.936	27.598	7.746	35.344	312.345	9.086	321.431	7.03
G L I A															
10	14	24	265	4	269	7.905	258	8.163	60	143	203	1.310	74	1.384	7.03.01
2.264	206	2.470	22.612	1.506	24.118	76.875	14.939	91.814	2.332	235	2.567	23.269	1.506	24.775	7.03.02
29	—	29	712	—	712	4.478	353	4.831	29	—	29	712	—	712	7.03.03
1.857	21	1.878	15.255	130	15.385	52.127	13.265	65.392	1.905	23	1.928	15.703	130	15.833	7.03.04
3.466	221	3.687	41.597	649	42.246	168.447	13.603	182.050	3.669	309	3.978	45.059	729	45.788	7.03.05
—	—	—	48	40	88	1.527	21	1.548	—	—	—	48	40	88	7.03.06
14	—	14	331	—	331	1.228	17	1.245	14	—	14	349	—	349	7.03.07
7.640	462	8.102	80.820	2.329	83.149	312.587	42.456	355.043	8.009	710	8.719	86.450	2.479	88.929	7.03
L I C A T A															
—	—	—	—	—	—	813	78	891	—	—	—	104	—	104	7.03.01
65	—	65	1.580	—	1.580	5.062	188	5.250	65	—	65	1.580	—	1.580	7.03.02
—	—	—	58	—	58	270	—	270	—	—	—	58	—	58	7.03.03
25	—	25	453	25	478	1.734	374	2.108	25	—	25	549	25	574	7.03.04
153	2	155	1.860	299	2.159	7.727	1.669	9.396	153	2	155	1.870	299	2.169	7.03.05
—	—	—	—	—	—	—	—	—	—	—	—	—	—	—	7.03.06
—	—	—	18	—	18	18	—	18	—	—	—	18	—	18	7.03.07
243	2	245	3.969	324	4.293	15.624	2.309	17.933	243	2	245	4.179	324	4.503	7.03
B R I A															
—	—	—	—	—	—	216	20	236	—	—	—	—	—	—	7.03.01
612	43	655	9.267	20	9.287	40.915	4.159	45.074	694	121	815	10.290	20	10.310	7.03.02
—	—	—	11	—	11	1.689	—	1.689	—	—	—	11	—	11	7.03.03
157	5	162	4.592	122	4.714	11.636	2.864	14.500	157	5	162	4.612	122	4.734	7.03.04
694	26	720	9.939	1.710	11.649	45.069	2.723	47.792	782	33	815	10.646	1.730	12.376	7.03.05
—	—	—	—	—	—	—	—	—	—	—	—	—	—	—	7.03.06
—	—	—	—	—	—	131	—	131	—	—	—	—	—	—	7.03.07
1.463	74	1.537	23.809	1.852	25.661	99.656	9.766	109.422	1.633	159	1.792	25.559	1.872	27.431	7.03
L I A															
—	—	—	251	35	286	33.190	1.730	34.920	389	464	853	8.136	268	8.404	7.03.01
4.327	1.443	5.770	58.125	728	58.853	215.649	58.645	274.294	4.749	1.741	6.490	64.273	755	65.028	7.03.02
10	—	10	1.608	—	1.608	8.474	908	9.382	925	—	925	2.490	—	2.490	7.03.03
2.122	68	2.190	29.812	1.109	30.921	89.091	18.725	107.816	2.246	74	2.320	31.448	1.109	32.557	7.03.04
6.083	217	6.300	64.657	1.613	66.270	257.513	13.265	270.778	6.390	282	6.672	71.145	1.624	72.769	7.03.05
3	—	3	44	—	44	582	26	608	3	—	3	44	—	44	7.03.06
—	—	—	304	—	304	23.230	1.196	24.426	351	—	351	3.562	104	3.666	7.03.07
12.545	1.728	14.273	154.801	3.485	158.286	627.729	94.495	722.224	15.053	2.561	17.614	181.098	3.860	184.958	7.03
D E G N A															
6	—	6	303	—	303	18.892	789	19.681	85	457	542	3.707	10	3.717	7.03.01
503	133	636	9.087	—	9.087	28.624	5.840	34.464	531	150	681	9.635	—	9.635	7.03.02
38	—	38	525	—	525	2.754	348	3.102	48	—	48	655	—	655	7.03.03
973	18	991	8.627	147	8.774	26.671	5.167	31.838	993	18	1.011	8.733	147	8.880	7.03.04
2.143	262	2.405	27.978	486	28.464	86.418	65.305	151.723	2.412	262	2.674	29.652	517	30.169	7.03.05
—	—	—	—	—	—	—	—	—	—	—	—	—	—	—	7.03.06
9	—	9	152	—	152	456	—	456	9	—	9	152	—	152	7.03.07
3.672	413	4.085	46.672	633	47.305	163.815	77.449	241.264	4.078	887	4.965	52.534	674	53.208	7.03

Segue Tav. 4 — Spese per il personale (migl. di lire) nel 1950, secondo gruppi di posizioni nella profess. e titolo di spesa

B — Provincie, per classe, gruppi di categorie o categoria di attività economica: ATTIVITÀ TURIST. E ALBERGH., PUBBL. ESERC. (7.03)

N. d'ordine	PROVINCIE	IMPIEGATI			OPERAI, MANOVALI, SORVEGLIANTI E SIMILI, APPRENDISTI			TOTALE		
		Retribuzioni lorde	Ritenute a carico del personale	Contributi e spese a carico dei datori di lavoro	Retribuzioni lorde	Ritenute a carico del personale	Contributi e spese a carico dei datori di lavoro	Retribuzioni lorde	Ritenute a carico del personale	Contributi e spese a carico dei datori di lavoro
1	Alessandria	5.816	167	813	87.764	1.782	23.172	93.580	1.949	23.985
2	Asti	537	15	119	16.101	321	4.399	16.638	336	4.518
3	Cuneo	3.774	29	1.008	44.543	697	9.999	48.317	726	11.007
4	Novara	26.775	913	3.515	210.361	4.797	40.153	237.136	5.710	43.668
5	Torino	107.663	4.876	23.334	601.106	18.967	140.524	708.769	23.843	163.858
6	Vercelli	7.003	173	723	58.821	1.034	15.533	65.824	1.207	16.256
7	Aosta (Valle di)	45.905	1.626	7.175	169.286	4.187	41.341	215.191	5.813	48.516
8	Bergamo	26.553	815	5.757	101.534	2.388	28.609	128.087	3.203	34.366
9	Brescia	21.679	687	3.808	157.402	3.719	44.989	179.081	4.406	48.797
10	Como	112.249	1.417	22.678	341.496	7.857	62.415	453.745	9.274	85.093
11	Cremona	12.681	484	2.777	42.299	1.769	10.169	54.980	2.253	12.946
12	Mantova	22.922	805	4.523	44.244	938	11.131	67.166	1.743	15.654
13	Milano	590.359	19.653	92.354	2.093.131	59.645	478.751	2.683.490	79.298	571.105
14	Pavia	7.817	143	2.031	61.689	1.864	15.072	69.506	2.012	17.293
15	Sondrio	5.780	115	1.020	63.862	2.245	16.273	69.642	2.360	17.293
16	Varese	55.889	2.176	11.988	80.675	2.057	17.540	136.564	4.233	29.528
17	Bolzano	41.347	1.988	8.057	507.492	7.604	110.196	548.839	9.592	118.253
18	Trento	23.655	685	4.767	208.775	4.961	49.199	232.430	5.646	53.966
19	Belluno	17.628	484	2.939	220.590	4.211	56.831	238.218	4.695	59.770
20	Padova	38.481	1.802	6.377	157.294	5.962	43.848	195.775	7.764	50.225
21	Rovigo	2.799	63	735	21.575	1.004	5.533	24.374	1.067	6.268
22	Treviso	4.122	62	1.055	62.831	1.573	16.766	66.953	1.635	17.821
23	Venezia	244.614	12.527	45.608	945.011	34.591	221.159	1.189.625	47.118	266.767
24	Verona	12.701	498	2.909	115.212	5.328	28.152	127.913	5.826	31.061
25	Vicenza	7.014	114	1.793	75.324	1.555	18.898	82.338	1.669	20.691
26	Gorizia	5.717	147	1.075	66.477	1.543	15.733	72.194	1.690	16.808
27	Udine	45.466	634	5.139	150.568	4.782	41.547	196.034	5.416	46.686
28	Trieste (Territorio di)	48.047	1.423	11.276	441.744	9.070	110.694	489.791	10.493	121.970
29	Genova	218.726	9.300	38.463	1.103.946	44.924	244.993	1.322.572	54.224	283.456
30	Imperia	193.440	9.859	30.088	336.662	17.200	87.664	580.102	27.059	117.752
31	La Spezia	13.141	356	3.088	59.262	1.383	16.210	72.403	1.739	19.298
32	Savona	7.543	342	859	177.777	4.401	39.256	185.320	4.743	40.115
33	Bologna	66.304	2.293	14.946	352.058	8.726	82.643	418.362	11.019	97.589
34	Ferrara	13.377	293	3.425	68.758	1.434	82.135	82.135	1.727	22.252
35	Forlì	6.897	131	1.497	148.977	3.455	36.188	155.874	3.586	37.685
36	Modena	19.226	236	4.339	58.838	961	14.253	78.064	1.197	18.592
37	Parma	35.420	1.192	6.691	231.557	6.035	51.328	266.977	7.227	58.019
38	Piacenza	8.886	211	1.426	51.494	819	12.056	60.380	1.030	13.482
39	Ravenna	4.331	74	1.153	40.858	988	11.098	45.189	1.062	12.251
40	Reggio nell'Emilia	7.967	245	1.867	45.867	3.391	8.442	53.834	3.636	10.309
41	Arezzo	2.477	119	513	28.682	365	6.974	31.159	484	7.487
42	Firenze	179.265	8.112	33.025	805.635	27.526	202.231	984.900	35.638	235.256
43	Grosseto	2.223	3	458	34.569	792	8.793	36.792	795	9.251
44	Livorno	28.109	1.005	5.517	105.814	3.218	27.010	133.923	4.223	32.527
45	Lucca	17.424	392	2.936	189.554	5.498	43.743	206.978	5.890	46.679
46	Massa-Carrara	5.615	140	1.225	16.613	344	4.867	22.228	484	6.092
47	Pisa	9.569	258	2.267	76.011	2.471	19.034	85.580	2.729	21.301
48	Pistoia	8.480	467	2.250	94.509	4.849	21.343	102.989	5.316	23.593
49	Siena	11.851	393	1.643	138.628	3.802	38.136	150.479	4.195	39.779
50	Perugia	10.402	228	1.840	100.525	1.598	26.964	110.927	1.826	28.804
51	Terni	2.330	32	391	35.596	581	9.587	37.926	613	9.978
52	Ancona	12.467	357	2.368	77.425	1.566	18.388	89.892	1.923	20.756
53	Ascoli Piceno	3.645	145	404	27.960	722	6.248	31.605	867	6.652
54	Macerata	430	12	76	12.790	406	3.514	13.220	418	3.590
55	Pesaro e Urbino	5.567	169	1.360	26.575	573	7.224	32.142	742	8.584
56	Frosinone	4.276	83	—	40.167	916	9.059	44.443	999	9.935
57	Latina	574	—	—	30.946	671	8.811	31.520	671	8.811
58	Rieti	872	9	164	14.247	431	3.780	15.119	440	3.944
59	Roma	804.257	31.487	129.170	3.010.009	106.724	701.898	3.814.266	138.211	831.068
60	Viterbo	1.367	72	—	14.433	388	3.269	15.800	460	3.465
61	Campobasso	574	24	104	18.047	327	4.386	18.621	351	4.490
62	Chieti	123	—	19	13.085	394	3.729	13.208	394	3.748
63	L'Aquila	5.334	159	549	31.758	1.530	8.407	37.092	1.689	8.956
64	Pescara	5.890	207	1.517	34.155	824	7.251	40.045	1.031	8.768
65	Teramo	805	4	207	7.756	77	1.837	8.561	81	2.044
66	Avellino	1.178	15	262	11.520	254	2.415	12.698	269	2.677
67	Benevento	117	3	30	8.626	87	2.798	8.743	90	2.828
68	Caserta	250	—	18	11.843	555	3.800	12.093	555	3.818
69	Napoli	225.425	6.612	45.831	861.800	26.420	247.722	1.087.225	33.032	293.553
70	Salerno	10.336	120	2.880	62.841	1.278	15.675	73.177	1.398	18.555
71	Bari	13.912	421	2.623	151.528	3.217	37.748	165.440	3.638	40.371
72	Brindisi	3.934	38	796	21.873	385	5.476	25.807	423	6.272
73	Foggia	2.001	17	505	40.464	2.082	9.689	42.465	2.099	10.194
74	Lecce	2.828	72	670	54.843	1.099	13.787	57.671	1.171	14.457
75	Taranto	4.632	69	1.186	59.028	1.319	16.449	63.660	1.788	17.635
76	Matera	—	—	—	5.040	114	1.175	5.040	114	1.175
77	Potenza	1.047	—	210	11.846	131	3.118	12.893	131	3.328
78	Catanzaro	3.777	54	833	34.301	323	9.298	38.078	377	10.131
79	Cosenza	3.163	113	764	30.959	758	7.995	34.122	871	8.759
80	Reggio di Calabria	1.570	83	173	35.652	456	8.368	37.222	544	8.541
81	Agrianto	1.444	—	160	22.572	213	5.316	24.016	213	5.476
82	Caltanissetta	2.240	31	297	22.753	787	7.636	24.993	818	7.933
83	Catania	42.489	1.123	8.400	127.507	2.914	36.851	169.996	4.107	45.251
84	Enna	1.546	6	250	7.202	252	1.674	8.748	258	1.924
85	Messina	14.844	362	3.825	134.786	2.126	35.289	149.630	2.488	39.114
86	Palermo	66.224	1.663	12.945	213.939	5.807	54.268	280.163	7.470	67.213
87	Ragusa	268	—	—	9.202	405	2.519	9.470	405	2.519
88	Siracusa	2.492	48	398	28.303	1.573	7.964	30.795	1.621	8.362
89	Trapani	1.721	38	397	22.692	196	6.769	24.413	234	7.166
90	Cagliari	12.567	325	3.247	181.208	3.118	39.454	193.775	3.443	42.701
91	Nuoro	362	—	59	5.082	155	1.183	5.444	155	1.242
92	Sassari	18.083	555	2.597	23.962	812	6.668	42.045	1.367	9.265
	ITALIA	3.702.627	134.778	601.626	17.080.022	513.597	4.089.171	20.762.649	648.375	4.750.797

Segue Tav. 4 — Spese per il personale (migl. di lire) nel 1950, secondo gruppi di posizioni nella profess. e titolo di spesa

B — Province, per classe, gruppi di categorie o categoria di attività economica : ALBERGHI, PENSIONI, LOCANDE (7.03.02)

N. d'ordine	PROVINCIE	IMPIEGATI			OPERAI, MANOVALI, SORVEGLIANTI E SIMILI, APPRENDISTI			TOTALE		
		Retribuzioni lorde	Ritenute a carico del personale	Contributi e spese a carico dei datori di lavoro	Retribuzioni lorde	Ritenute a carico del personale	Contributi e spese a carico dei datori di lavoro	Retribuzioni lorde	Ritenute a carico del personale	Contributi e spese a carico dei datori di lavoro
1	Alessandria	2.931	153	300	41.492	1.361	12.224	44.423	1.514	12.524
2	Asti	—	—	—	8.175	170	2.280	8.175	170	2.280
3	Cuneo	1.953	29	297	18.442	355	4.907	20.395	384	5.204
4	Novara	19.950	812	2.915	166.993	4.137	32.104	186.943	4.949	35.019
5	Torino	39.878	2.565	7.456	273.886	7.501	65.160	313.764	10.066	72.616
6	Vercelli	1.983	70	—	33.453	441	8.986	35.436	511	9.097
7	Aosta (Valle di)	10.197	157	2.045	114.491	2.522	25.291	124.688	2.679	27.336
8	Bergamo	1.754	29	358	32.354	736	8.816	34.108	765	9.174
9	Brescia	9.786	385	1.479	101.097	2.092	29.741	110.883	2.477	31.220
10	Como	89.435	691	17.395	257.410	6.333	44.572	346.845	7.024	61.967
11	Cremona	—	—	—	12.317	314	3.299	12.317	314	3.299
12	Mantova	323	—	54	6.579	150	1.775	6.902	150	1.829
13	Milano	95.819	3.919	20.007	758.113	21.886	177.256	853.932	25.805	197.263
14	Pavia	2.514	59	573	22.319	1.078	6.204	24.833	1.137	6.777
15	Sondrio	696	25	62	54.476	1.934	13.915	55.172	1.959	13.977
16	Varese	1.961	32	570	26.180	743	5.158	28.141	775	5.728
17	Bolzano	24.670	1.523	4.346	322.580	6.564	84.162	347.250	8.087	88.508
18	Trento	10.823	185	2.465	163.034	4.074	37.855	173.857	4.259	40.320
19	Belluno	9.031	211	1.184	193.403	3.657	48.818	202.434	3.868	50.002
20	Padova	11.636	267	1.523	36.834	944	10.890	48.470	1.211	12.413
21	Rovigo	20	—	—	7.224	434	2.037	7.244	434	2.037
22	Treviso	195	—	—	22.676	522	5.035	22.871	522	5.035
23	Venezia	141.405	8.435	26.379	650.498	24.169	143.269	791.903	32.604	169.648
24	Verona	—	—	—	37.768	2.767	8.808	37.768	2.767	8.808
25	Vicenza	604	11	209	33.541	478	7.550	34.145	489	7.759
26	Gorizia	1.982	97	347	27.494	623	6.882	29.476	720	7.229
27	Udine	1.660	23	260	58.167	2.162	15.986	59.827	2.185	16.246
28	Trieste (Territorio di)	10.038	447	1.667	70.023	2.186	14.695	80.061	2.633	16.362
29	Genova	52.497	2.482	8.972	593.226	27.085	140.177	645.723	29.567	149.149
30	Imperia	186.794	9.597	28.902	326.632	15.516	72.912	513.426	25.113	101.814
31	La Spezia	2.630	41	690	26.253	487	7.791	28.883	528	8.481
32	Savona	2.506	65	373	125.737	3.365	27.806	128.243	3.430	28.179
33	Bologna	7.582	209	1.250	94.325	2.760	20.160	101.907	2.969	21.410
34	Ferrara	118	3	28	13.055	403	3.573	13.173	406	3.601
35	Forlì	2.942	57	568	95.183	2.234	21.414	98.125	2.291	21.982
36	Modena	3.686	65	1.198	12.413	196	2.326	16.099	261	3.524
37	Parma	23.170	711	3.530	183.472	4.879	37.896	206.642	5.590	41.426
38	Piacenza	704	120	136	20.602	328	4.138	21.306	448	4.274
39	Ravenna	—	—	—	18.619	491	4.502	18.619	491	4.502
40	Reggio nell'Emilia	582	83	122	14.390	2.679	3.519	14.972	2.762	3.641
41	Arezzo	—	—	—	9.159	103	1.612	9.159	103	1.612
42	Firenze	46.540	2.925	7.276	420.263	16.284	106.876	466.803	19.209	114.152
43	Grosseto	740	—	215	13.744	579	3.846	14.484	579	4.061
44	Livorno	14.092	454	3.360	31.450	1.716	7.359	45.542	2.170	10.719
45	Lucca	8.898	259	1.607	105.494	3.866	24.644	114.392	4.125	26.251
46	Massa-Carrara	432	38	130	6.221	199	2.114	6.653	237	2.244
47	Pisa	3.511	138	813	36.599	1.727	8.923	40.110	1.865	9.736
48	Pistoia	3.961	391	1.025	69.427	4.178	13.624	73.388	4.569	14.649
49	Siena	1.984	2	40	101.013	2.810	27.043	102.997	2.812	27.083
50	Perugia	2.149	38	212	59.217	966	15.653	61.366	1.004	15.865
51	Terni	100	—	—	10.779	225	2.426	10.779	225	2.426
52	Ancona	434	—	—	26.136	394	4.144	26.570	394	4.144
53	Ascoli Piceno	1.454	7	76	6.772	177	1.782	8.226	184	1.858
54	Macerata	—	—	—	5.613	225	1.633	5.613	225	1.633
55	Pesaro e Urbino	135	—	38	10.956	288	3.807	11.091	288	3.845
56	Frosinone	3.842	76	856	29.350	723	7.018	33.192	799	7.874
57	Latina	120	—	—	15.813	438	4.481	15.933	438	4.481
58	Rieti	872	9	164	7.812	66	1.940	8.684	75	2.104
59	Roma	198.515	8.806	30.311	1.681.316	70.793	353.320	1.879.831	79.599	383.631
60	Viterbo	385	—	136	3.780	—	776	4.165	—	912
61	Campobasso	—	—	—	9.019	131	2.016	9.019	131	2.016
62	Chieti	27	—	—	4.067	40	1.004	4.094	40	1.004
63	L'Aquila	591	102	60	15.267	879	4.478	15.858	981	4.538
64	Pescara	570	—	224	8.888	56	1.521	9.458	56	1.745
65	Teramo	—	—	—	1.158	—	111	1.158	—	111
66	Avellino	245	—	5	1.658	100	523	1.903	100	528
67	Benevento	—	—	—	1.430	21	213	1.430	21	213
68	Caserta	—	—	—	571	4	227	571	4	227
69	Napoli	79.078	2.432	14.883	480.096	15.141	134.964	559.174	17.573	149.847
70	Salerno	6.238	—	1.884	29.850	99	6.112	36.088	99	7.996
71	Bari	2.165	50	394	47.175	1.040	13.254	49.340	1.090	13.648
72	Brindisi	325	7	84	4.305	83	1.118	4.630	90	1.202
73	Foggia	—	—	—	12.491	855	2.798	12.491	855	2.798
74	Lecce	1.229	40	179	14.574	370	4.188	15.803	410	4.367
75	Taranto	127	—	—	9.423	122	2.760	9.550	122	2.760
76	Matera	—	—	—	870	55	172	870	55	172
77	Potenza	12	—	—	4.368	10	1.408	4.380	10	1.408
78	Catanzaro	2.052	50	533	17.043	205	4.094	19.095	255	4.627
79	Cosenza	2.375	98	412	11.323	310	3.099	13.698	408	3.511
80	Reggio di Calabria	840	12	78	11.441	140	2.094	12.281	152	2.172
81	Agrigento	860	—	—	7.557	104	1.492	8.417	104	1.492
82	Caltanissetta	1.548	26	207	8.811	312	2.595	10.359	338	2.802
83	Catania	3.377	96	1.028	27.727	1.083	7.447	31.104	1.179	8.475
84	Enna	738	6	158	1.583	58	378	2.321	64	536
85	Messina	5.870	257	1.223	63.461	1.166	14.590	69.331	1.423	15.813
86	Palermo	19.834	249	3.155	107.997	2.411	25.872	127.831	2.660	29.027
87	Ragusa	—	—	—	3.341	150	839	3.341	150	839
88	Siracusa	1.943	48	298	12.281	456	3.279	14.224	504	3.577
89	Trapani	539	38	106	6.827	30	2.361	7.366	68	2.467
90	Cagliari	2.013	42	517	26.477	518	7.354	28.490	560	7.871
91	Nuoro	—	—	—	2.205	102	601	2.205	102	601
92	Sassari	100	3	31	3.669	16	1.132	3.769	19	1.163
	ITALIA	1.195.315	50.257	209.489	8.682.793	292.580	2.021.004	9.878.108	342.837	2.230.483

Segue Tav. 4 — Spese per il personale (migl. di lire) nel 1950, secondo gruppi di posizioni nella profess. e titolo di spesa
 B — Provincie, per classe, gruppi di categorie o categoria di attività economica: RISTORANTI, TRATTORIE, OSTERIE E SIMILI (7.03.04)

N. d'ordine	PROVINCIE	IMPIEGATI			OPERAI, MANOVALI, SORVEGLIANTI E SIMILI, APPRENDISTI			TOTALE		
		Retribuzioni lorde	Ritenute a carico del personale	Contributi e spese a carico dei datori di lavoro	Retribuzioni lorde	Ritenute a carico del personale	Contributi e spese a carico dei datori di lavoro	Retribuzioni lorde	Ritenute a carico del personale	Contributi e spese a carico dei datori di lavoro
1	Alessandria	301	—	—	8.168	83	2.100	8.469	83	2.100
2	Asti	537	15	119	3.216	80	975	3.753	95	1.094
3	Cuneo	266	—	—	11.141	75	1.521	11.407	75	1.521
4	Novara	828	9	61	14.270	226	3.561	15.098	235	3.622
5	Torino	8.555	213	2.004	119.374	5.845	27.491	127.929	6.058	29.495
6	Vercelli	1.189	22	251	5.637	162	1.410	6.826	184	1.661
7	Aosta (Valle di)	34.355	1.461	4.959	48.769	1.533	14.215	83.124	2.994	19.174
8	Bergamo	12.917	507	2.514	34.570	895	10.346	47.487	1.402	12.860
9	Brescia	1.441	45	454	27.741	642	7.458	29.182	687	7.912
10	Como	7.145	242	2.220	32.528	523	6.419	39.673	765	8.639
11	Cremona	349	11	93	4.724	250	796	5.073	261	889
12	Mantova	4.544	211	811	15.597	401	2.698	20.141	612	3.509
13	Milano	119.468	4.141	19.022	660.712	19.198	144.916	780.180	23.339	163.938
14	Pavia	1.474	14	407	12.513	171	2.254	13.987	185	2.661
15	Sondrio	4.488	88	872	2.628	98	544	7.116	186	1.416
16	Varese	10.046	483	1.794	15.786	448	3.924	25.832	931	5.718
17	Bolzano	3.808	30	1.077	36.644	242	10.543	40.452	272	11.620
18	Trento	1.882	73	455	15.203	269	3.877	17.085	342	4.332
19	Belluno	—	—	—	3.555	103	945	3.555	103	945
20	Padova	3.509	686	591	40.794	2.437	10.824	44.303	3.123	11.415
21	Rovigo	—	—	—	2.461	93	605	2.461	93	605
22	Treviso	—	—	—	7.071	277	1.609	7.071	277	1.609
23	Venezia	6.994	246	1.629	104.588	3.661	24.513	111.582	3.907	26.142
24	Verona	298	5	65	19.818	374	6.115	20.116	379	6.180
25	Vicenza	834	32	425	13.204	199	4.386	14.038	231	4.811
26	Gorizia	143	—	—	7.649	86	2.411	7.792	86	2.411
27	Udine	3.181	79	1.448	33.220	873	9.704	36.401	952	11.152
28	Trieste (Territorio di)	11.131	299	2.730	169.420	3.500	39.586	180.551	3.799	42.316
29	Genova	19.906	848	4.199	201.254	7.199	39.945	221.160	8.047	44.144
30	Imperia	713	30	44	31.067	684	6.902	31.780	714	6.946
31	La Spezia	787	13	218	5.325	78	1.258	6.112	91	1.476
32	Savona	500	—	100	9.646	85	2.184	10.146	85	2.284
33	Bologna	6.965	211	1.706	121.454	2.281	29.103	128.419	2.492	30.809
34	Ferrara	1.280	8	170	15.039	282	4.467	16.319	290	4.637
35	Forlì	492	—	202	12.564	243	3.763	13.056	243	3.965
36	Modena	1.182	20	214	13.445	233	3.664	14.627	253	3.878
37	Parma	4.763	230	1.063	19.030	286	5.194	23.793	516	6.257
38	Piacenza	1.767	54	119	15.784	353	3.214	17.551	407	3.333
39	Ravenna	240	6	80	6.675	79	1.537	6.915	85	1.617
40	Reggio nell'Emilia	2.246	55	576	12.613	485	884	14.859	540	1.460
41	Arezzo	—	—	—	6.756	34	1.753	6.756	34	1.753
42	Firenze	22.680	889	5.212	165.889	4.987	43.721	188.569	5.876	48.933
43	Grosseto	420	—	135	5.367	18	1.341	5.787	18	1.476
44	Livorno	1.788	216	123	13.465	299	3.071	15.253	515	3.194
45	Lucca	940	34	148	16.169	363	3.960	17.109	397	4.108
46	Massa-Carrara	1.165	8	283	2.107	11	421	3.272	19	704
47	Pisa	3.874	112	1.039	17.116	374	5.003	20.990	486	6.042
48	Pistoia	—	—	—	5.437	206	1.248	5.437	206	1.248
49	Siena	2.529	87	197	20.942	525	6.069	23.471	612	6.266
50	Perugia	—	—	—	15.289	265	3.901	15.289	265	3.901
51	Terni	432	—	—	8.970	105	2.932	9.402	105	2.932
52	Ancona	1.976	62	592	19.033	392	4.710	21.009	454	5.302
53	Ascoli Piceno	—	—	—	822	22	214	822	22	214
54	Macerata	—	—	—	1.373	77	489	1.373	77	489
55	Pesaro e Urbino	—	—	—	5.989	44	1.547	5.989	44	1.547
56	Frosinone	—	—	—	2.921	20	337	2.921	20	337
57	Latina	—	—	—	5.151	10	1.592	5.151	10	1.592
58	Rieti	—	—	—	1.454	2	338	1.454	2	338
59	Roma	68.595	2.363	14.727	554.771	12.391	139.854	623.366	14.754	154.581
60	Viterbo	264	—	60	4.059	29	753	4.323	29	813
61	Campobasso	—	—	—	2.608	46	410	2.608	46	410
62	Chieti	—	—	—	1.168	208	288	1.168	208	288
63	L'Aquila	204	—	5	7.898	209	1.606	8.102	209	1.611
64	Pescara	1.612	124	313	2.207	10	695	3.819	134	1.008
65	Teramo	—	—	—	1.263	6	389	1.263	6	389
66	Avellino	108	—	13	2.220	76	494	2.328	76	507
67	Benevento	—	—	—	2.090	—	300	2.090	—	300
68	Caserta	70	—	18	1.113	22	259	1.183	22	277
69	Napoli	4.108	29	1.214	93.340	2.093	30.711	97.448	2.122	31.925
70	Salerno	196	—	103	7.764	165	1.344	7.960	165	1.447
71	Bari	1.079	36	172	24.139	763	6.549	25.218	799	6.721
72	Brindisi	216	5	86	5.966	116	1.142	6.182	121	1.228
73	Foggia	266	—	—	10.222	817	2.392	10.488	817	2.392
74	Lecce	—	—	—	4.370	82	1.049	4.370	82	1.049
75	Taranto	524	9	190	18.610	100	4.253	19.134	109	4.443
76	Matera	—	—	—	1.613	25	409	1.613	25	409
77	Potenza	108	—	96	387	—	69	495	—	165
78	Catanzaro	—	—	—	4.238	8	1.412	4.238	8	1.412
79	Cosenza	—	—	—	5.175	104	1.695	5.175	104	1.695
80	Reggio di Calabria	240	—	20	4.847	50	1.607	5.087	50	1.627
81	Agrianto	—	—	—	3.633	51	1.058	3.633	51	1.058
82	Caltanissetta	—	—	—	4.542	132	1.363	4.542	132	1.363
83	Catania	2.181	32	517	23.437	497	5.453	25.618	529	5.970
84	Enna	—	—	—	1.300	72	354	1.300	72	354
85	Messina	328	—	118	28.413	363	9.671	28.741	363	9.789
86	Palermo	5.141	98	1.001	35.415	957	12.077	40.556	1.055	13.078
87	Ragusa	—	—	—	150	—	—	150	—	—
88	Siracusa	—	—	—	1.493	113	419	1.493	113	419
89	Trapani	216	—	—	1.567	5	526	1.783	5	526
90	Cagliari	240	—	10	25.051	798	7.637	25.291	798	7.647
91	Nuoro	—	—	—	516	3	82	516	3	82
92	Sassari	837	20	96	5.194	190	1.055	6.031	210	1.151
	ITALIA	402.961	14.511	79.180	3.139.926	83.287	767.883	3.542.787	97.798	847.063

Segue Tav. 4 — Spese per il personale (migl. di lire) nel 1950, secondo gruppi di posizioni nella profess. e titolo di spesa

B — Provincie, per classe, gruppi di categorie o categoria di attività economica : CAFFÈ, BAR - LATTERIE (7.03.05-7.03.06)

N. d'ordine	PROVINCIE	IMPIEGATI			OPERAI, MANOVALI, SORVEGLIANTI E SIMILI, APPRENDISTI			TOTALE		
		Retribuzioni lorde	Ritenute a carico del personale	Contributi e spese a carico dei datori di lavoro	Retribuzioni lorde	Ritenute a carico del personale	Contributi e spese a carico dei datori di lavoro	Retribuzioni lorde	Ritenute a carico del personale	Contributi e spese a carico dei datori di lavoro
1	Alessandria	2.475	11	498	37.233	316	8.651	39.708	327	9.149
2	Asti	—	—	—	4.560	71	1.144	4.560	71	1.144
3	Cuneo	565	—	483	13.993	261	3.486	14.558	261	3.969
4	Novara	4.698	29	358	27.906	384	4.312	32.604	413	4.670
5	Torino	35.303	1.059	9.122	185.004	5.159	42.678	220.307	6.218	51.800
6	Vercelli	1.601	13	293	19.731	431	5.137	21.332	444	5.430
7	Aosta (Valle di)	303	8	71	5.966	132	1.817	6.269	140	1.888
8	Bergamo	10.336	235	2.649	34.540	757	9.447	44.876	992	12.096
9	Brescia	5.405	82	973	28.524	985	7.790	33.929	1.067	8.763
10	Como	14.828	414	2.861	50.295	974	10.980	65.123	1.388	13.841
11	Cremona	11.393	447	2.460	25.258	1.205	6.074	36.651	1.652	8.534
12	Mantova	18.055	594	3.658	21.984	384	6.651	40.039	978	10.309
13	Milano	170.069	5.551	34.377	649.456	17.818	151.332	819.525	23.369	185.709
14	Pavia	3.391	69	900	25.729	583	6.505	29.120	652	7.405
15	Sondrio	596	2	86	6.758	213	1.814	7.354	215	1.900
16	Varese	41.856	1.624	9.292	33.210	745	7.150	75.066	2.369	16.442
17	Bolzano	3.686	55	1.010	144.247	697	14.884	147.933	752	15.894
18	Trento	4.303	60	779	27.493	618	7.306	31.796	678	8.085
19	Belluno	5.361	141	1.173	23.632	451	7.068	28.993	592	8.241
20	Padova	11.244	252	2.754	77.027	2.561	21.848	88.271	2.813	24.602
21	Rovigo	2.779	63	735	11.850	477	2.891	14.629	540	3.626
22	Treviso	2.003	35	601	32.470	774	10.038	34.473	809	10.639
23	Venezia	33.415	820	6.336	138.747	5.565	38.947	172.162	6.385	45.283
24	Verona	6.338	230	1.853	57.141	2.173	13.100	63.479	2.403	14.953
25	Vicenza	4.766	56	954	28.579	878	6.962	33.345	934	7.916
26	Gorizia	1.060	19	255	19.240	705	4.930	20.300	724	5.185
27	Udine	16.768	411	3.153	54.349	1.607	15.223	71.117	2.018	18.376
28	Trieste (Territorio di)	14.772	319	4.188	190.020	3.126	54.466	204.792	3.445	58.654
29	Genova	56.017	2.147	11.120	264.677	9.025	58.478	320.694	11.172	69.598
30	Imperia	1.095	14	290	25.880	977	7.168	26.975	991	7.458
31	La Spezia	6.298	98	1.984	24.878	621	6.932	31.176	719	8.916
32	Savona	925	35	202	35.352	801	8.156	36.277	836	8.358
33	Bologna	39.436	1.415	9.897	127.659	3.566	32.279	167.095	4.981	42.176
34	Ferrara	9.448	178	2.734	40.664	749	10.787	50.112	927	13.521
35	Forlì	2.213	45	575	36.062	967	10.520	38.275	1.012	11.095
36	Modena	13.758	151	2.735	23.138	532	7.776	41.896	683	10.511
37	Parma	3.951	117	1.532	27.100	834	7.581	31.051	951	9.113
38	Piacenza	4.851	37	976	12.894	138	4.570	17.745	175	5.546
39	Ravenna	4.091	68	1.073	15.463	418	5.057	19.554	486	6.130
40	Reggio nell'Emilia	4.074	101	875	13.375	217	2.908	17.449	318	3.783
41	Arezzo	1.715	61	389	12.767	228	3.609	14.482	289	3.998
42	Firenze	52.783	1.904	12.986	213.389	6.051	50.876	266.172	7.955	63.862
43	Grosseto	883	3	108	15.358	195	3.576	16.241	198	3.684
44	Livorno	7.629	227	1.210	52.405	988	14.588	60.034	1.215	15.798
45	Luca	6.948	76	1.036	45.580	1.095	12.406	52.528	1.171	13.442
46	Massa-Carrara	3.958	90	803	8.011	128	2.265	11.969	218	3.068
47	Pisa	2.184	8	415	21.708	348	5.038	23.892	356	5.453
48	Pistoia	3.854	62	1.026	19.116	451	6.364	22.970	513	7.390
49	Sienna	4.868	111	1.267	16.673	467	5.024	21.541	578	6.291
50	Perugia	3.875	39	692	25.226	353	7.251	29.101	392	7.943
51	Terni	910	4	200	15.670	249	4.164	16.580	253	4.364
52	Ancona	6.743	161	1.393	31.634	761	9.472	38.377	922	10.865
53	Ascoli Piceno	2.191	138	328	20.366	523	4.252	22.557	661	4.580
54	Macerata	430	12	76	5.804	104	1.392	6.234	116	1.468
55	Pesaro e Urbino	2.364	26	795	9.512	240	1.864	11.876	266	2.659
56	Frosinone	76	—	—	7.673	154	1.634	7.749	154	1.634
57	Latina	—	—	—	8.854	208	2.210	8.854	208	2.210
58	Rieti	—	—	—	4.981	363	1.502	4.981	363	1.502
59	Roma	144.246	4.867	35.223	704.439	21.041	194.732	848.685	25.908	229.955
60	Viterbo	478	72	—	6.489	359	1.740	6.967	431	1.740
61	Campobasso	574	24	104	6.279	150	1.955	6.853	174	2.059
62	Chieti	—	—	—	7.850	146	2.437	7.850	146	2.437
63	L'Aquila	1.604	2	165	8.593	442	2.323	10.197	444	2.488
64	Pescara	3.326	83	895	22.570	758	5.035	25.896	841	5.930
65	Teramo	615	4	130	4.932	66	1.233	5.547	70	1.363
66	Avellino	695	13	196	6.965	65	2.028	7.660	78	2.224
67	Benevento	117	3	30	4.986	66	1.334	5.103	69	1.364
68	Caserta	180	—	—	9.978	529	3.246	10.158	529	3.246
69	Napoli	56.736	816	12.849	266.491	8.751	76.476	323.227	9.567	89.325
70	Salerno	1.334	11	340	24.020	1.006	7.952	25.354	1.017	8.292
71	Bari	6.029	174	1.295	76.495	1.391	17.234	82.524	1.565	18.529
72	Brindisi	2.638	22	599	10.862	171	3.023	13.500	193	3.622
73	Foggia	1.690	17	505	17.124	403	4.423	18.814	420	4.928
74	Lecce	923	18	319	34.959	630	8.225	35.882	648	8.544
75	Taranto	2.646	60	824	30.232	1.092	9.429	32.878	1.152	10.253
76	Matera	—	—	—	2.287	34	536	2.287	34	536
77	Potenza	36	—	10	7.073	121	1.623	7.109	121	1.633
78	Catanzaro	1.399	4	300	12.848	110	3.792	14.247	114	4.092
79	Cosenza	788	15	352	14.461	344	3.201	15.249	359	3.553
80	Reggio di Calabria	490	76	75	17.806	266	4.656	18.296	342	4.731
81	Agrigento	445	—	157	10.498	58	2.611	10.943	58	2.768
82	Caltanissetta	572	5	90	8.452	343	3.223	9.024	348	3.313
83	Catania	6.427	49	1.578	73.535	1.326	23.075	79.962	1.375	24.653
84	Enna	550	—	90	4.319	122	942	4.869	122	1.032
85	Messina	2.351	53	506	41.435	597	10.751	43.786	650	11.257
86	Palermo	19.378	265	3.995	69.271	2.438	16.069	88.649	2.703	20.064
87	Ragusa	28	—	—	5.711	255	1.680	5.739	255	1.680
88	Siracusa	199	—	—	14.276	1.004	4.242	14.475	1.004	4.242
89	Trapani	311	—	83	13.628	160	3.721	13.939	160	3.804
90	Cagliari	5.100	204	1.146	126.753	1.753	23.801	131.853	1.957	24.947
91	Nuoro	192	—	1	2.361	50	500	2.553	50	501
92	Sassari	3.156	65	558	14.161	602	4.163	17.317	667	4.721
	ITALIA	940.190	26.849	211.004	4.843.950	128.450	1.223.741	5.784.140	155.299	1.434.745

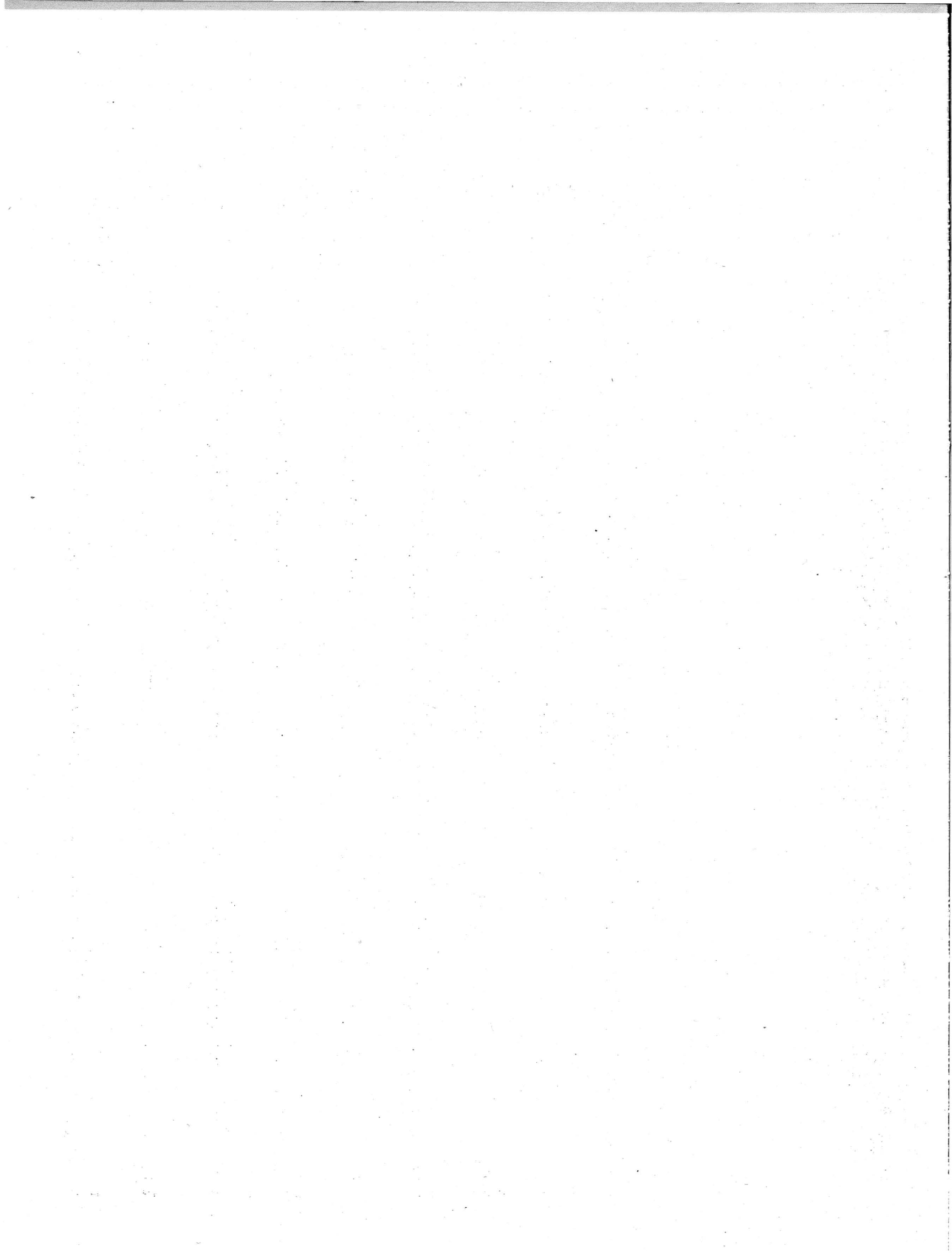

PARTE IV

ATTIVITA' AUSILIARIE DEL COMMERCIO
SERVIZI VARI

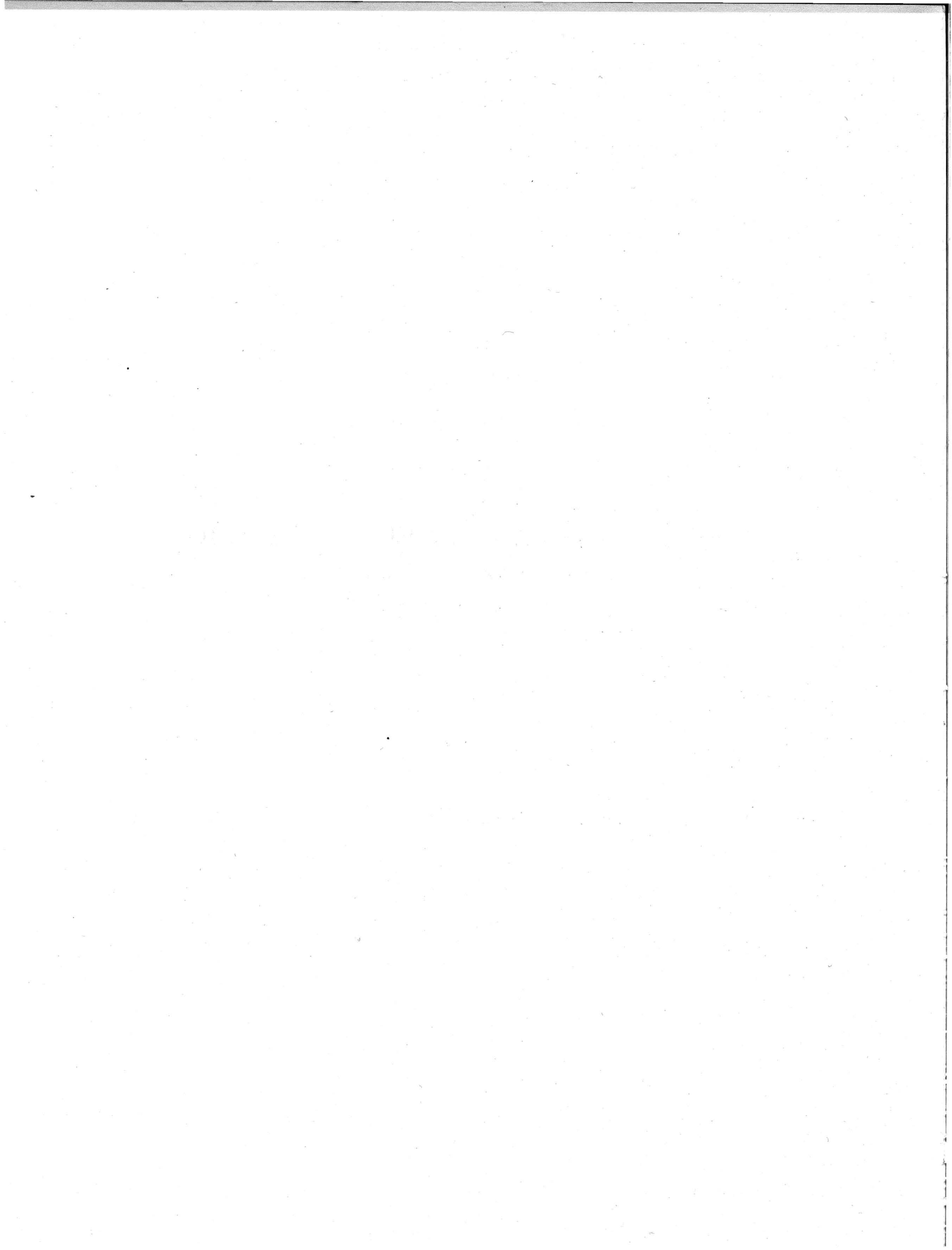

SEZIONE I — ATTIVITÀ AUSILIARIE DEL COMMERCIO

TAV. 1 — Unità locali, secondo la forma giuridica delle ditte da cui sono gestite

Stato e Regioni, per classe e categoria di attività economica: ATTIVITÀ AUSILIARIE DEL COMMERCIO (7.04)

N. d'ordine	REGIONI	UNITA' LOCALI GESTITE DA										TOTALE UNITA' LOCALI	
		Ditte indivi- duali	Società							Enti			
			per azioni	coope- rative	in acco- mandita	in nome collettivo	a respons. limitata	altre	Totale	statali e di diritto pubblico	altri		Totale
1	PIEMONTE	3.916	132	32	17	51	165	97	494	59	5	64	4.474
2	VALLE D'AOSTA	19	—	—	—	—	—	2	2	—	—	—	21
3	LOMBARDIA	5.713	656	26	58	87	885	198	1.910	74	2	76	7.699
4	TRENTINO-ALTO ADIGE	551	11	2	—	3	19	16	51	8	3	11	613
5	VENETO	3.584	71	14	8	17	62	72	244	61	7	68	3.896
6	FRIULI-VENEZIA GIULIA	785	10	6	2	3	5	22	48	22	2	24	857
7	TERRITORIO DI TRIESTE	430	38	2	1	14	82	4	141	10	—	10	581
8	LIGURIA	1.261	175	2	9	42	219	106	553	25	—	25	1.839
9	EMILIA-ROMAGNA	3.964	74	13	5	17	97	125	331	68	7	75	4.370
10	TOSCANA	1.967	55	25	7	22	127	131	367	27	5	32	2.366
11	UMBRIA	162	3	—	—	1	2	4	10	6	—	6	178
12	MARCHE	720	14	12	—	9	11	38	84	25	1	26	830
13	LAZIO	1.074	217	27	8	22	334	59	667	17	3	20	1.761
14	ABRUZZI E MOLISE	346	5	5	—	3	6	16	35	5	—	5	386
15	CAMPANIA	1.656	55	7	4	22	104	55	247	23	2	25	1.928
16	PUGLIA	1.278	28	9	2	10	16	72	137	17	1	18	1.433
17	BASILICATA	171	—	2	—	—	1	3	6	5	1	6	183
18	CALABRIA	243	6	1	1	4	13	19	44	16	—	16	303
19	SICILIA	2.248	39	10	5	32	45	126	257	26	2	28	2.533
20	SARDEGNA	252	7	—	2	6	13	24	52	10	—	10	314
	ITALIA	30.340	1.596	195	129	365	2.206	1.189	5.680	504	41	545	36.565

UNITÀ LOCALI

ADDETTI

1	PIEMONTE	4.886	640	33	43	142	354	214	1.426	213	6	219	6.531
2	VALLE D'AOSTA	28	—	—	—	—	—	6	6	—	—	—	34
3	LOMBARDIA	7.573	2.573	43	240	375	2.229	585	6.045	438	159	597	14.215
4	TRENTINO-ALTO ADIGE	691	27	9	—	12	46	41	135	75	4	79	905
5	VENETO	4.185	244	65	25	50	125	172	681	393	173	566	5.432
6	FRIULI-VENEZIA GIULIA	928	54	15	6	10	16	42	143	48	9	57	1.128
7	TERRITORIO DI TRIESTE	660	51	31	1	39	224	9	355	1.181	—	1.181	2.196
8	LIGURIA	1.843	749	7	49	157	487	308	1.757	342	—	342	3.942
9	EMILIA-ROMAGNA	4.822	333	24	39	38	250	340	1.024	320	17	337	6.183
10	TOSCANA	2.598	301	40	17	94	333	331	1.116	161	8	169	3.883
11	UMBRIA	210	5	—	—	2	5	6	18	68	—	68	296
12	MARCHE	934	14	15	—	19	31	115	194	72	1	73	1.201
13	LAZIO	1.807	1.268	104	74	85	913	187	2.631	725	8	733	5.171
14	ABRUZZI E MOLISE	473	12	20	—	2	10	36	80	10	—	10	563
15	CAMPANIA	2.292	645	64	8	79	270	153	1.219	310	23	333	3.844
16	PUGLIA	1.687	61	36	2	32	55	184	370	120	57	177	2.234
17	BASILICATA	209	—	16	—	—	2	4	22	12	3	15	246
18	CALABRIA	337	9	3	2	9	35	42	100	63	—	63	500
19	SICILIA	2.821	159	20	18	112	125	298	732	208	8	216	3.769
20	SARDEGNA	394	22	—	5	30	58	64	179	28	—	28	601
	ITALIA	39.378	7.167	545	529	1.287	5.568	3.137	18.233	4.787	476	5.263	62.874

SEZIONE I — ATTIVITA' AUSILIARIE DEL COMMERCIO

Segue Tav. 1 — Unità locali, secondo la forma giuridica delle ditte da cui sono gestite
Stato e Regioni, per classe e categoria di attività economica: MAGAZZ. GENER., MAGAZZ. DEPOSITO CONTO TERZI (7.04.01)

N. d'ordine	REGIONI	UNITÀ LOCALI GESTITE DA										TOTALE UNITÀ LOCALI	
		Ditte indivi- duali	Società							Enti			
			per azioni	coope- rative	in acco- mandita	in nome collettivo	a respons. limitata	altre	Totale	statali e di diritto pubblico	altri		Totale
1	PIEMONTE	68	13	22	2	—	8	4	49	7	—	7	124
2	VALLE D'AOSTA	2	—	—	—	—	—	—	—	—	—	—	2
3	LOMBARDIA	154	29	13	2	2	8	7	61	13	—	13	228
4	TRENTINO-ALTO ADIGE	19	1	—	—	—	—	1	2	3	—	3	24
5	VENETO	70	9	5	—	—	3	5	22	12	2	14	106
6	FRIULI-VENEZIA GIULIA	26	1	4	—	1	—	—	6	2	—	2	34
7	TERRITORIO DI TRIESTE	4	—	—	—	—	—	1	1	3	—	3	8
8	LIGURIA	56	24	—	—	2	15	4	45	10	—	10	111
9	EMILIA-ROMAGNA	101	19	4	2	1	3	1	30	12	—	12	143
10	TOSCANA	60	6	20	—	—	1	3	30	13	—	13	103
11	UMBRIA	12	1	—	—	—	—	—	1	1	—	1	14
12	MARCHE	34	1	10	—	1	—	3	15	1	—	1	50
13	LAZIO	176	31	3	1	2	23	10	70	2	—	2	248
14	ABRUZZI E MOLISE	72	1	—	—	1	1	6	9	1	—	1	82
15	CAMPANIA	104	16	4	1	—	6	6	33	12	—	12	149
16	PUGLIA	68	4	5	—	—	—	2	11	5	—	5	84
17	BASILICATA	16	—	2	—	—	—	—	2	3	—	3	21
18	CALABRIA	23	—	—	—	—	1	2	3	9	—	9	35
19	SICILIA	108	7	3	1	—	3	8	22	15	—	15	145
20	SARDEGNA	19	2	—	—	3	1	—	6	4	—	4	29
	ITALIA	1.192	165	95	9	13	73	63	418	128	2	130	1.740

UNITÀ LOCALI

ADDETTI

1	PIEMONTE	139	172	20	7	—	30	6	235	73	—	73	447
2	VALLE D'AOSTA	4	—	—	—	—	—	—	—	—	—	—	4
3	LOMBARDIA	284	290	14	4	2	13	23	346	173	—	173	803
4	TRENTINO-ALTO ADIGE	32	1	—	—	—	—	1	2	51	—	51	85
5	VENETO	139	59	5	—	—	16	12	92	251	167	418	649
6	FRIULI-VENEZIA GIULIA	55	12	2	—	—	—	—	14	21	—	21	90
7	TERRITORIO DI TRIESTE	6	—	—	—	—	—	3	3	1.135	—	1.135	1.144
8	LIGURIA	91	216	—	—	20	69	5	310	254	—	254	655
9	EMILIA-ROMAGNA	186	187	3	24	1	4	2	221	152	—	152	559
10	TOSCANA	110	35	13	—	—	—	4	52	111	—	111	273
11	UMBRIA	23	2	—	—	—	—	—	2	3	—	3	28
12	MARCHE	44	—	3	—	1	—	16	20	2	—	2	66
13	LAZIO	238	170	11	2	1	41	15	240	20	—	20	498
14	ABRUZZI E MOLISE	110	6	—	—	1	1	7	15	2	—	2	127
15	CAMPANIA	186	364	10	2	—	13	7	396	99	—	99	681
16	PUGLIA	92	10	20	—	—	—	6	36	55	—	55	183
17	BASILICATA	23	—	16	—	—	—	—	16	9	—	9	48
18	CALABRIA	39	—	—	—	—	—	4	4	53	—	53	96
19	SICILIA	148	10	1	1	—	4	11	27	157	—	157	332
20	SARDEGNA	23	12	—	—	18	2	—	32	25	—	25	80
	ITALIA	1.972	1.546	118	40	44	193	122	2.063	2.646	167	2.813	6.848

SEZIONE I — ATTIVITA' AUSILIARIE DEL COMMERCIO

Segue Tav. 1 — *Unità locali, secondo la forma giuridica delle ditte da cui sono gestite*
 Stato e Regioni, per classe e categoria di attività economica: RAPPRESENTANZE DI COMMERCIO (7.04.03)

N. d'ordine	REGIONI	UNITÀ LOCALI GESTITE DA										TOTALE UNITÀ LOCALI	
		Ditte indivi- duali	Società						Enti				
			per azioni	coope- rative	in acco- mandita	in nome collettivo	a respons. limitata	altre	Totale	statali e di diritto pubblico	altri		Totale
1	PIEMONTE	985	17	—	11	36	77	46	187	—	—	—	1.172
2	VALLE D'AOSTA	8	—	—	—	—	—	1	1	—	—	—	9
3	LOMBARDIA	1.823	98	—	23	49	419	120	709	1	—	1	2.533
4	TRENTINO-ALTO ADIGE	237	5	—	—	1	16	12	34	—	—	—	271
5	VENETO	747	10	1	6	13	32	44	106	—	—	—	853
6	FRIULI-VENEZIA GIULIA	103	1	—	—	2	2	10	15	—	—	—	118
7	TERRITORIO DI TRIESTE	326	5	—	—	12	34	2	53	—	—	—	379
8	LIGURIA	694	28	1	2	21	128	66	246	1	—	1	941
9	EMILIA-ROMAGNA	1.069	18	—	1	10	57	80	166	—	—	—	1.235
10	TOSCANA	700	14	—	4	16	82	91	207	—	—	—	907
11	UMBRIA	53	—	—	—	—	2	4	6	—	—	—	59
12	MARCHE	284	3	—	—	6	6	27	42	—	—	—	326
13	LAZIO	395	67	—	3	10	176	30	286	—	—	—	681
14	ABRUZZI E MOLISE	150	2	—	—	1	5	7	15	—	—	—	165
15	CAMPANIA	388	15	—	2	19	78	28	142	—	—	—	530
16	PUGLIA	426	5	1	1	8	11	35	61	—	—	—	487
17	BASILICATA	21	—	—	—	—	1	—	1	—	—	—	22
18	CALABRIA	115	2	—	—	3	7	7	19	—	—	—	134
19	SICILIA	578	12	2	2	19	35	82	152	1	—	1	731
20	SARDEGNA	178	3	—	2	3	8	23	39	—	—	—	217
	ITALIA	9.280	305	5	57	229	1.176	715	2.487	3	—	3	11.770

UNITÀ LOCALI

ADDETTI													
1	PIEMONTE	1.440	37	—	28	111	182	104	462	—	—	—	1.902
2	VALLE D'AOSTA	12	—	—	—	—	—	5	5	—	—	—	17
3	LOMBARDIA	2.975	524	—	145	179	1.228	361	2.437	1	—	1	5.413
4	TRENTINO-ALTO ADIGE	318	10	—	—	3	39	34	86	—	—	—	404
5	VENETO	1.070	23	4	19	41	67	112	266	—	—	—	1.336
6	FRIULI-VENEZIA GIULIA	162	1	—	—	10	7	24	42	—	—	—	204
7	TERRITORIO DI TRIESTE	448	12	—	—	34	72	3	121	—	—	—	569
8	LIGURIA	991	106	6	3	66	263	175	619	24	—	24	1.634
9	EMILIA-ROMAGNA	1.553	60	—	5	28	147	231	471	—	—	—	2.024
10	TOSCANA	1.045	120	—	8	60	206	257	651	—	—	—	1.696
11	UMBRIA	81	—	—	—	—	5	6	11	—	—	—	92
12	MARCHE	425	3	—	—	15	22	79	119	—	—	—	544
13	LAZIO	728	306	—	56	30	430	102	924	—	—	—	1.652
14	ABRUZZI E MOLISE	204	2	—	—	1	9	19	31	—	—	—	235
15	CAMPANIA	610	36	—	5	65	208	89	403	—	—	—	1.013
16	PUGLIA	642	9	1	1	25	46	93	175	—	—	—	817
17	BASILICATA	30	—	—	—	—	2	—	2	—	—	—	32
18	CALABRIA	162	3	—	—	8	19	16	46	—	—	—	208
19	SICILIA	895	31	3	5	59	106	196	400	3	—	3	1.298
20	SARDEGNA	282	4	—	5	12	47	62	130	—	—	—	412
	ITALIA	14.073	1.287	14	280	747	3.105	1.988	7.401	28	—	28	21.502

SEZIONE I — ATTIVITA' AUSILIARIE DEL COMMERCIO

Segue Tav. 1 — Unità locali, secondo la forma giuridica delle ditte da cui sono gestite
Stato e Regioni per classe e categoria di attività economica: AGENZIE INFORMAZ. COMMERC. E SERVIZI VARI (7.04.09)

N. d'ordine	REGIONI	UNITÀ LOCALI GESTITE DA										TOTALE UNITÀ LOCALI	
		Ditte indivi- duali	Società							Enti			
			per azioni	coope- rative	in acco- mandita	in nome collettivo	a respons. limitata	altre	Totale	statali e di diritto pubblico	altri		Totale
1	PIEMONTE	140	3	—	—	2	5	4	14	—	1	1	155
2	VALLE D'AOSTA	—	—	—	—	—	—	—	—	—	—	—	—
3	LOMBARDIA	139	17	1	1	1	13	8	41	—	—	—	180
4	TRENTINO-ALTO ADIGE	21	—	—	—	—	—	—	—	—	1	1	22
5	VENETO	51	—	—	—	—	—	3	3	—	—	—	54
6	FRIULI-VENEZIA GIULIA	10	—	—	—	—	—	—	—	—	1	1	11
7	TERRITORIO DI TRIESTE	18	2	—	—	—	4	—	6	—	—	—	24
8	LIGURIA	95	6	—	1	1	6	7	21	—	—	—	116
9	EMILIA-ROMAGNA	69	2	—	—	1	—	6	9	—	—	—	78
10	TOSCANA	72	2	2	—	—	6	2	12	—	1	1	85
11	UMBRIA	5	—	—	—	—	—	—	—	—	—	—	5
12	MARCHE	18	—	—	—	—	—	—	—	—	—	—	18
13	LAZIO	132	-6	19	—	—	1	5	31	1	2	3	166
14	ABRUZZI E MOLISE	6	—	—	—	—	—	—	—	—	—	—	6
15	CAMPANIA	49	—	—	—	—	3	3	6	—	—	—	55
16	PUGLIA	16	—	1	—	—	—	1	2	—	—	—	18
17	BASILICATA	1	—	—	—	—	—	—	—	—	1	1	2
18	CALABRIA	3	—	—	—	—	—	—	—	—	—	—	3
19	SICILIA	81	—	1	—	—	—	3	4	—	—	—	85
20	SARDEGNA	19	—	—	—	—	—	—	—	—	—	—	19
	ITALIA	945	38	24	2	5	38	42	149	1	7	8	1.102

UNITA' LOCALI

ADDETTI

1	PIEMONTE	192	4	—	—	6	11	7	28	—	1	1	221
2	VALLE D'AOSTA	—	—	—	—	—	—	—	—	—	—	—	—
3	LOMBARDIA	273	107	6	3	3	35	73	227	—	—	—	500
4	TRENTINO-ALTO ADIGE	28	—	—	—	—	—	—	—	—	1	1	29
5	VENETO	89	—	—	—	—	—	7	7	—	—	—	96
6	FRIULI-VENEZIA GIULIA	18	—	—	—	—	—	—	—	—	8	8	26
7	TERRITORIO DI TRIESTE	39	4	—	—	—	16	—	20	—	—	—	59
8	LIGURIA	137	21	—	1	6	15	17	60	—	—	—	197
9	EMILIA-ROMAGNA	173	4	—	—	3	—	10	17	—	—	—	190
10	TOSCANA	96	14	16	—	—	14	6	50	—	4	4	150
11	UMBRIA	6	—	—	—	—	—	—	—	—	—	—	6
12	MARCHE	29	—	—	—	—	—	—	—	—	—	—	29
13	LAZIO	264	16	51	—	—	1	12	80	1	3	4	348
14	ABRUZZI E MOLISE	9	—	—	—	—	—	—	—	—	—	—	9
15	CAMPANIA	72	—	—	—	—	5	7	12	—	—	—	84
16	PUGLIA	21	—	4	—	—	—	2	6	—	—	—	27
17	BASILICATA	2	—	—	—	—	—	—	—	—	3	3	5
18	CALABRIA	4	—	—	—	—	—	—	—	—	—	—	4
19	SICILIA	93	—	2	—	—	—	7	9	—	—	—	102
20	SARDEGNA	28	—	—	—	—	—	—	—	—	—	—	28
	ITALIA	1.573	170	79	4	18	97	148	516	1	20	21	2.110

SEZIONE I — ATTIVITA' AUSILIARIE DEL COMMERCIO

TAV. 2 — Unità locali amministrative - Unità locali operative, secondo il numero di addetti

A — Stato e Regioni, per classe e categoria di attività economica

N. classificazione	CLASSE E CATEGORIE DI ATTIVITA' ECONOMICA	UNITA' LOCALI AMMINISTR.		UNITA' LOCALI OPERATIVE												TOTALE UNITA' LOCALI				
				con addetti												Totale <i>Op</i>		<i>An. Top</i>		
		N	ad-detti	fino a 2		da 3 a 5		da 6 a 10		da 11 a 50		da 51 a 100		101 e oltre		senza ad-detti	N	ad-detti	N	ad-detti
7.04.01	Magaz. gen.,magaz. depos. conto terzi	17	155	1.180	1.538	268	935	77	555	76	1.699	7	445	4	1.521	111	1.723	6.693	1.740	6.848
7.04.02	Magaz. depos. ditte ind. e commer.	3	6	857	1.038	150	534	40	291	23	408	5	314	2	359	55	1.132	2.944	1.135	2.950
7.04.03	Rappresentanze di commercio . . .	86	224	9.727	12.243	1.570	5.537	299	2.181	69	1.141	3	176	—	—	16	11.684	21.278	11.770	21.502
7.04.04	Mediazione di immobili e terreni . .	—	—	1.216	1.359	40	135	2	14	1	17	—	—	—	—	2	1.261	1.525	1.261	1.525
7.04.05	Imprese immobiliari.	68	299	1.161	1.265	71	250	16	118	12	207	1	77	1	242	2	1.264	2.159	1.332	2.458
7.04.06	Mediazione di bestiame	—	—	6.909	7.073	17	53	1	9	—	—	—	—	—	—	3	6.930	7.135	6.930	7.135
7.04.07	Mediazione di merci varie	3	16	7.775	8.325	144	476	21	152	9	217	—	—	—	—	7	7.956	9.170	7.959	9.186
7.04.08	Agenzie distribuzione prodotti vari .	7	121	486	617	103	378	38	286	17	331	2	123	1	111	1	648	1.846	655	1.967
7.04.09	Agenzie inform. commer. servizi vari	10	23	927	1.171	126	437	21	145	13	263	1	71	—	—	4	1.092	2.087	1.102	2.110
7.04.10	Vendita all'asta di mobili e oggetti .	—	—	37	59	15	53	5	39	2	23	—	—	—	—	1	60	174	60	174
7.04.11	Agenzie di pubblicità	20	190	392	523	131	496	40	288	32	703	1	84	2	238	1	599	2.332	619	2.522
7.04.12	Gestione di pubblici mercati	20	320	1.478	1.724	59	203	23	166	15	247	4	230	2	446	61	1.642	3.016	1.662	3.336
7.04.13	Forniture di bordo, casermaggio, ecc.	7	27	165	219	52	190	32	238	9	162	1	86	—	—	3	262	895	269	922
7.04.14	Noleggio di attrezzature, macchine	—	—	19	24	13	46	5	37	3	46	—	—	—	—	—	40	153	40	153
7.04.15	Noleggio oggetti vari ad uso personale	—	—	21	30	7	26	2	17	1	13	—	—	—	—	—	31	86	31	86
7.04	Attività ausiliarie del commercio	241	1.381	32.350	37.208	2.766	9.749	622	4.536	282	5.477	25	1.606	12	2.917	287	36.324	61.493	36.565	62.874

ITALIA

PIEMONTE																				
N. classificazione	CLASSE E CATEGORIE DI ATTIVITA' ECONOMICA	N	ad-detti	fino a 2		da 3 a 5		da 6 a 10		da 11 a 50		da 51 a 100		101 e oltre		senza ad-detti	N	ad-detti	N	ad-detti
7.04.01	Magaz. gen.,magaz. depos. conto terzi	—	—	71	101	25	89	9	66	7	191	—	—	—	—	12	124	447	124	447
7.04.02	Magaz. depos. ditte ind. e commer.	1	4	224	272	29	100	5	33	2	31	1	73	—	—	12	273	509	274	513
7.04.03	Rappresentanze di commercio . . .	7	16	1.011	1.247	134	479	17	122	3	38	—	—	—	—	—	1.165	1.886	1.172	1.902
7.04.04	Mediazione di immobili e terreni . .	—	—	157	176	7	22	—	—	—	—	—	—	—	—	1	165	198	165	198
7.04.05	Imprese immobiliari.	3	10	110	127	7	24	1	9	2	29	—	—	—	—	—	120	189	123	199
7.04.06	Mediazione di bestiame	—	—	528	537	1	3	—	—	—	—	—	—	—	—	—	529	540	529	540
7.04.07	Mediazione di merci varie	—	—	1.163	1.219	7	24	—	—	—	—	—	—	—	—	2	1.172	1.243	1.172	1.243
7.04.08	Agenzie distribuzione prodotti vari .	—	—	187	237	14	48	3	29	—	—	—	—	—	—	—	204	314	204	314
7.04.09	Agenzie inform. commer. servizi vari	1	1	141	164	11	36	—	—	1	20	—	—	—	—	1	154	220	155	221
7.04.10	Vendita all'asta di mobili e oggetti .	—	—	1	2	2	7	—	—	—	—	—	—	—	—	—	3	9	3	9
7.04.11	Agenzie di pubblicità	1	2	50	72	8	27	2	13	4	85	—	—	1	131	—	65	328	66	330
7.04.12	Gestione di pubblici mercati	—	—	445	518	5	16	2	14	1	11	—	—	—	—	11	464	559	464	559
7.04.13	Forniture di bordo, casermaggio, ecc.	—	—	13	13	1	3	—	—	1	12	—	—	—	—	—	15	28	15	28
7.04.14	Noleggio di attrezzature, macchine	—	—	2	3	3	10	—	—	1	12	—	—	—	—	—	6	25	6	25
7.04.15	Noleggio oggetti vari ad uso personale	—	—	2	3	—	—	—	—	—	—	—	—	—	—	—	2	3	2	3
7.04	Attività ausiliarie del commercio	13	33	4.105	4.691	254	888	39	286	22	429	1	73	1	131	39	4.461	6.498	4.474	6.531

VALLE D' AOSTA

VALLE D' AOSTA																				
N. classificazione	CLASSE E CATEGORIE DI ATTIVITA' ECONOMICA	N	ad-detti	fino a 2		da 3 a 5		da 6 a 10		da 11 a 50		da 51 a 100		101 e oltre		senza ad-detti	N	ad-detti	N	ad-detti
7.04.01	Magaz. gen.,magaz. depos. conto terzi	—	—	2	4	—	—	—	—	—	—	—	—	—	—	—	2	4	2	4
7.04.02	Magaz. depos. ditte ind. e commer.	—	—	—	—	—	—	—	—	—	—	—	—	—	—	—	—	—	—	—
7.04.03	Rappresentanze di commercio . . .	—	—	8	12	1	5	—	—	—	—	—	—	—	—	—	9	17	9	17
7.04.04	Mediazione di immobili e terreni . .	—	—	3	3	—	—	—	—	—	—	—	—	—	—	—	3	3	3	3
7.04.05	Imprese immobiliari.	—	—	—	—	—	—	—	—	—	—	—	—	—	—	—	—	—	—	—
7.04.06	Mediazione di bestiame	—	—	1	1	—	—	—	—	—	—	—	—	—	—	—	1	1	1	1
7.04.07	Mediazione di merci varie	—	—	1	1	—	—	—	—	—	—	—	—	—	—	—	1	1	1	1
7.04.08	Agenzie distribuzione prodotti vari .	—	—	1	1	1	4	—	—	—	—	—	—	—	—	—	2	5	2	5
7.04.09	Agenzie inform. commer. servizi vari	—	—	—	—	—	—	—	—	—	—	—	—	—	—	—	—	—	—	—
7.04.10	Vendita all'asta di mobili e oggetti .	—	—	—	—	—	—	—	—	—	—	—	—	—	—	—	—	—	—	—
7.04.11	Agenzie di pubblicità	—	—	2	2	—	—	—	—	—	—	—	—	—	—	—	2	2	2	2
7.04.12	Gestione di pubblici mercati	—	—	—	—	—	—	—	—	—	—	—	—	—	—	—	—	—	—	—
7.04.13	Forniture di bordo, casermaggio, ecc.	—	—	1	1	—	—	—	—	—	—	—	—	—	—	—	1	1	1	1
7.04.14	Noleggio di attrezzature, macchine	—	—	—	—	—	—	—	—	—	—	—	—	—	—	—	—	—	—	—
7.04.15	Noleggio oggetti vari ad uso personale	—	—	—	—	—	—	—	—	—	—	—	—	—	—	—	—	—	—	—
7.04	Attività ausiliarie del commercio	—	—	19	25	2	9	—	—	—	—	—	—	—	—	—	21	34	21	34

SEZIONE I — ATTIVITA' AUSILIARIE DEL COMMERCIO

Segne Tav. 2 — Unità locali amministrative — Unità locali operative, secondo il numero di addetti

A — Stato e Regioni, per classe e categoria di attività economica

N. classificazione	CLASSE E CATEGORIE DI ATTIVITA' ECONOMICA	UNITA' LOCALI AMMINISTR.		UNITA' LOCALI OPERATIVE														TOTALE UNITA' LOCALI		
				con addetti												senza addetti	Totale			
		fino a 2		da 3 a 5		da 6 a 10		da 11 a 50		da 51 a 100		101 e oltre		N	ad-detti		N	ad-detti		
		N	ad-detti	N	ad-detti	N	ad-detti	N	ad-detti	N	ad-detti	N	ad-detti							
L O M B A R D I A																				
7.04.01	Magaz. gen., magaz. depos. conto terzi	1	1	133	175	49	170	15	111	10	208	2	138	—	—	18	227	802	228	803
7.04.02	Magaz. depos. ditte ind. e commer.	1	1	131	166	37	125	7	52	6	94	1	58	1	136	18	201	631	202	632
7.04.03	Rappresentanze di commercio . . .	36	117	1.951	2.503	407	1.459	110	797	27	482	1	55	—	—	1	2.497	5.296	2.533	5.413
7.04.04	Mediazione di immobili e terreni . .	—	—	194	208	9	33	1	8	—	—	—	—	—	—	1	205	249	205	249
7.04.05	Imprese immobiliari.	22	98	711	755	36	122	9	69	5	63	1	77	—	—	—	762	1.086	784	1.184
7.04.06	Mediazione di bestiame	—	—	1.417	1.438	—	—	—	—	—	—	—	—	—	—	—	1.417	1.438	1.417	1.438
7.04.07	Mediazione di merci varie	—	—	1.336	1.395	18	56	4	25	3	80	—	—	—	—	—	1.361	1.556	1.361	1.556
7.04.08	Agenzie distribuzione prodotti vari .	2	93	110	137	15	57	10	69	5	108	2	123	1	111	1	144	605	146	698
7.04.09	Agenzie inform. commer. servizi vari	2	12	132	175	32	109	8	56	6	148	—	—	—	—	—	178	488	180	500
7.04.10	Vendita all'asta di mobili e oggetti .	—	—	3	4	1	5	1	6	—	—	—	—	—	—	—	5	15	5	15
7.04.11	Agenzie di pubblicità	9	129	112	156	33	127	14	101	10	207	—	—	1	107	—	170	698	179	827
7.04.12	Gestione di pubblici mercati	7	290	407	471	5	16	1	8	—	—	—	—	—	—	9	422	495	429	785
7.04.13	Forniture di bordo, casermaggio, ecc.	—	—	7	9	—	—	3	22	—	—	—	—	—	—	—	10	31	10	31
7.04.14	Noleggio di attrezzature, macchine	—	—	6	8	3	11	2	15	2	34	—	—	—	—	—	13	68	13	68
7.04.15	Noleggio oggetti vari ad uso personale	—	—	5	8	2	8	—	—	—	—	—	—	—	—	—	7	16	7	16
7.04	Attività ausiliarie del commercio	80	741	6.655	7.608	647	2.298	185	1.339	74	1.424	7	451	3	354	48	7.619	13.474	7.699	14.215
T R E N T I N O - A L T O A D I G E																				
7.04.01	Magaz. gen., magaz. depos. conto terzi	—	—	18	25	3	9	1	8	2	43	—	—	—	—	—	24	85	24	85
7.04.02	Magaz. depos. ditte ind. e commer.	—	—	5	7	—	—	1	6	—	—	—	—	—	—	—	6	13	6	13
7.04.03	Rappresentanze di commercio . . .	2	2	245	302	21	77	3	23	—	—	—	—	—	—	—	269	402	271	404
7.04.04	Mediazione di immobili e terreni . .	—	—	29	35	1	3	1	6	—	—	—	—	—	—	—	31	44	31	44
7.04.05	Imprese immobiliari.	—	—	5	8	—	—	—	—	1	21	—	—	—	—	—	6	29	6	29
7.04.06	Mediazione di bestiame	—	—	94	95	1	4	—	—	—	—	—	—	—	—	—	95	99	95	99
7.04.07	Mediazione di merci varie	—	—	113	116	1	3	—	—	—	—	—	—	—	—	—	114	119	114	119
7.04.08	Agenzie distribuzione prodotti vari .	—	—	5	7	3	11	—	—	—	—	—	—	—	—	—	8	18	8	18
7.04.09	Agenzie inform. commer. servizi vari	—	—	21	26	1	3	—	—	—	—	—	—	—	—	—	22	29	22	29
7.04.10	Vendita all'asta di mobili e oggetti .	—	—	—	—	1	3	—	—	—	—	—	—	—	—	—	1	3	1	3
7.04.11	Agenzie di pubblicità	—	—	8	9	2	7	2	12	—	—	—	—	—	—	—	12	28	12	28
7.04.12	Gestione di pubblici mercati	—	—	19	23	—	—	1	8	—	—	—	—	—	—	1	21	31	21	31
7.04.13	Forniture di bordo, casermaggio, ecc.	—	—	2	3	—	—	—	—	—	—	—	—	—	—	—	2	3	2	3
7.04.14	Noleggio di attrezzature, macchine	—	—	—	—	—	—	—	—	—	—	—	—	—	—	—	—	—	—	—
7.04.15	Noleggio oggetti vari ad uso personale	—	—	—	—	—	—	—	—	—	—	—	—	—	—	—	—	—	—	—
7.04	Attività ausiliarie del commercio	2	2	564	656	34	120	9	63	3	64	—	—	—	—	1	611	903	613	905
V E N E T O																				
7.04.01	Magaz. gen., magaz. depos. conto terzi	1	5	61	85	28	100	7	57	5	76	—	—	2	326	2	105	644	106	649
7.04.02	Magaz. depos. ditte ind. e commer.	1	1	33	35	3	9	1	7	—	—	—	—	—	—	—	37	51	38	52
7.04.03	Rappresentanze di commercio . . .	10	12	735	902	95	324	11	86	1	12	—	—	—	—	1	843	1.324	853	1.336
7.04.04	Mediazione di immobili e terreni . .	—	—	171	181	—	—	—	—	—	—	—	—	—	—	—	171	181	171	181
7.04.05	Imprese immobiliari.	3	3	47	50	—	—	1	6	—	—	—	—	—	—	—	48	56	51	59
7.04.06	Mediazione di bestiame	—	—	1.640	1.659	1	3	—	—	—	—	—	—	—	—	—	1.641	1.662	1.641	1.662
7.04.07	Mediazione di merci varie	—	—	699	732	3	10	—	—	1	38	—	—	—	—	—	703	780	703	780
7.04.08	Agenzie distribuzione prodotti vari .	—	—	9	13	7	29	2	15	1	39	—	—	—	—	—	19	96	19	96
7.04.09	Agenzie inform. commer. servizi vari	1	1	41	50	11	39	1	6	—	—	—	—	—	—	—	53	95	54	96
7.04.10	Vendita all'asta di mobili e oggetti .	—	—	—	—	—	—	—	—	—	—	—	—	—	—	—	—	—	—	—
7.04.11	Agenzie di pubblicità	1	2	26	35	9	35	2	17	3	56	—	—	—	—	—	40	143	41	145
7.04.12	Gestione di pubblici mercati	3	13	187	212	1	3	—	—	5	96	—	—	—	—	5	198	311	201	324
7.04.13	Forniture di bordo, casermaggio, ecc.	2	14	7	9	4	14	1	9	—	—	—	—	—	—	—	12	32	14	46
7.04.14	Noleggio di attrezzature, macchine	—	—	—	—	—	—	—	—	—	—	—	—	—	—	—	—	—	—	—
7.04.15	Noleggio oggetti vari ad uso personale	—	—	3	3	1	3	—	—	—	—	—	—	—	—	—	4	6	4	6
7.04	Attività ausiliarie del commercio	22	51	3.659	3.966	163	569	26	203	16	317	—	—	2	326	8	3.874	5.381	3.896	5.432

SEZIONE I — ATTIVITA' AUSILIARIE DEL COMMERCIO

Segue Tav. 2 — Unità locali amministrative - Unità locali operative, secondo il numero di addetti

A — Stato e Regioni, per classe e categoria di attività economica

N. classificazione	CLASSE E CATEGORIE DI ATTIVITA' ECONOMICA	UNITA' LOCALI AMMINISTR.		UNITA' LOCALI OPERATIVE												senza addetti		Totale		TOTALE UNITA' LOCALI		
				con addetti																		
		fino a 2		da 3 a 5		da 6 a 10		da 11 a 50		da 51 a 100		101 e oltre		N	N	ad-detti	N	ad-detti				
		N	ad-detti	N	ad-detti	N	ad-detti	N	ad-detti	N	ad-detti	N	ad-detti									
FRIULI-VENEZIA GIULIA																						
7.04.01	Magaz. gen., magaz. depos. conto terzi	—	—	19	28	10	32	—	—	2	30	—	—	—	—	—	3	34	90	34	90	
7.04.02	Magaz. depos. ditte ind. e commer.	—	—	9	12	4	17	1	8	—	—	—	—	—	—	—	—	14	37	14	37	
7.04.03	Rappresentanze di commercio . . .	2	5	99	130	15	56	2	13	—	—	—	—	—	—	—	—	116	199	118	204	
7.04.04	Mediazione di immobili e terreni . .	—	—	38	40	1	3	—	—	1	17	—	—	—	—	—	—	40	60	40	60	
7.04.05	Imprese immobiliari.	—	—	1	1	2	8	—	—	—	—	—	—	—	—	—	—	3	9	3	9	
7.04.06	Mediazione di bestiame	—	—	454	455	—	—	—	—	—	—	—	—	—	—	—	1	455	455	455	455	
7.04.07	Mediazione di merci varie	—	—	83	88	1	3	—	—	—	—	—	—	—	—	—	—	84	91	84	91	
7.04.08	Agenzie distribuzione prodotti vari .	—	—	5	6	5	19	—	—	—	—	—	—	—	—	—	—	10	25	10	25	
7.04.09	Agenzie inform. commer. servizi vari	—	—	7	8	3	10	1	8	—	—	—	—	—	—	—	—	11	26	11	26	
7.04.10	Vendita all'asta di mobili e oggetti .	—	—	1	2	—	—	—	—	—	—	—	—	—	—	—	—	1	2	1	2	
7.04.11	Agenzie di pubblicità	—	—	5	5	3	13	—	—	—	—	—	—	—	—	—	—	8	18	8	18	
7.04.12	Gestione di pubblici mercati	1	1	71	85	2	6	—	—	1	12	—	—	—	—	—	—	74	103	75	104	
7.04.13	Forniture di bordo, casermaggio, ecc.	—	—	3	3	1	4	—	—	—	—	—	—	—	—	—	—	4	7	4	7	
7.04.14	Noleggio di attrezzature, macchine	—	—	—	—	—	—	—	—	—	—	—	—	—	—	—	—	—	—	—	—	
7.04.15	Noleggio oggetti vari ad uso personale	—	—	—	—	—	—	—	—	—	—	—	—	—	—	—	—	—	—	—	—	
7.04	Attività ausiliarie del commercio	3	6	795	863	47	171	4	29	4	59	—	—	—	—	—	4	854	1.122	857	1.128	
TERRITORIO DI TRIESTE																						
7.04.01	Magaz. gen., magaz. depos. conto terzi	1	9	4	6	1	3	—	—	1	36	—	—	1	1.090	—	—	7	1.135	8	1.144	
7.04.02	Magaz. depos. ditte ind. e commer.	—	—	20	29	6	25	—	—	—	—	—	—	—	—	—	—	26	54	26	54	
7.04.03	Rappresentanze di commercio . . .	—	—	340	428	36	121	3	20	—	—	—	—	—	—	—	—	379	569	379	569	
7.04.04	Mediazione di immobili e terreni . .	—	—	11	14	—	—	—	—	—	—	—	—	—	—	—	—	11	14	11	14	
7.04.05	Imprese immobiliari.	—	—	50	54	3	11	—	—	—	—	—	—	—	—	—	—	53	65	53	65	
7.04.06	Mediazione di bestiame	—	—	—	—	—	—	—	—	—	—	—	—	—	—	—	—	—	—	—	—	
7.04.07	Mediazione di merci varie	—	—	22	28	4	13	1	9	1	11	—	—	—	—	—	—	28	61	28	61	
7.04.08	Agenzie distribuzione prodotti vari .	—	—	3	5	—	—	4	30	—	—	—	—	—	—	—	—	7	35	7	35	
7.04.09	Agenzie inform. commer. servizi vari	—	—	17	20	4	14	3	25	—	—	—	—	—	—	—	—	24	59	24	59	
7.04.10	Vendita all'asta di mobili e oggetti .	—	—	1	2	—	—	—	—	—	—	—	—	—	—	—	—	1	2	1	2	
7.04.11	Agenzie di pubblicità	2	5	7	8	1	4	2	15	1	18	—	—	—	—	—	—	11	45	13	50	
7.04.12	Gestione di pubblici mercati	—	—	5	7	3	11	1	7	2	49	—	—	—	—	—	—	11	74	11	74	
7.04.13	Forniture di bordo, casermaggio, ecc.	—	—	9	11	4	17	5	37	—	—	—	—	—	—	—	—	18	65	18	65	
7.04.14	Noleggio di attrezzature, macchine	—	—	1	1	1	3	—	—	—	—	—	—	—	—	—	—	2	4	2	4	
7.04.15	Noleggio oggetti vari ad uso personale	—	—	—	—	—	—	—	—	—	—	—	—	—	—	—	—	—	—	—	—	
7.04	Attività ausiliarie del commercio	3	14	490	613	63	222	19	143	5	114	—	—	1	1.090	—	—	578	2.182	581	2.196	
LIGURIA																						
7.04.01	Magaz. gen., magaz. depos. conto terzi	—	—	70	103	18	66	8	53	10	236	3	197	—	—	—	2	111	655	111	655	
7.04.02	Magaz. depos. ditte ind. e commer.	—	—	32	38	3	13	5	40	3	59	1	54	—	—	—	1	45	204	45	204	
7.04.03	Rappresentanze di commercio . . .	1	6	799	1.014	119	416	15	105	6	93	—	—	—	—	—	—	176	226	176	226	
7.04.04	Mediazione di immobili e terreni . .	—	—	169	205	7	21	—	—	—	—	—	—	—	—	—	—	104	137	113	171	
7.04.05	Imprese immobiliari.	9	34	95	104	6	21	2	12	—	—	—	—	—	—	—	1	176	226	176	226	
7.04.06	Mediazione di bestiame	—	—	9	10	—	—	—	—	—	—	—	—	—	—	—	—	9	10	9	10	
7.04.07	Mediazione di merci varie	—	—	108	138	9	29	2	14	2	65	—	—	—	—	—	—	121	246	121	246	
7.04.08	Agenzie distribuzione prodotti vari .	—	—	41	53	5	17	3	21	1	25	—	—	—	—	—	—	50	116	50	116	
7.04.09	Agenzie inform. commer. servizi vari	2	3	102	132	8	32	3	19	1	11	—	—	—	—	—	—	114	194	116	197	
7.04.10	Vendita all'asta di mobili e oggetti .	—	—	4	5	—	—	—	—	—	—	—	—	—	—	—	—	4	5	4	5	
7.04.11	Agenzie di pubblicità	1	3	28	32	11	39	—	—	3	85	—	—	—	—	—	—	42	156	43	159	
7.04.12	Gestione di pubblici mercati	1	2	18	20	2	7	1	8	—	—	—	—	—	—	—	—	1	22	35	37	
7.04.13	Forniture di bordo, casermaggio, ecc.	3	8	47	63	18	65	11	80	4	58	—	—	—	—	—	—	2	82	266	85	274
7.04.14	Noleggio di attrezzature, macchine	—	—	—	—	2	8	—	—	—	—	—	—	—	—	—	—	2	8	2	8	
7.04.15	Noleggio oggetti vari ad uso personale	—	—	—	—	—	—	—	—	—	—	—	—	—	—	—	—	—	—	—	—	
7.04	Attività ausiliarie del commercio	17	56	1.522	1.917	208	734	50	352	30	632	4	251	—	—	—	8	1.822	3.886	1.839	3.942	

SEZIONE I — ATTIVITA' AUSILIARIE DEL COMMERCIO

Segue Tav. 2 — Unità locali amministrative — Unità locali operative, secondo il numero di addetti

A — Stato e Regioni, per classe e categoria di attività economica

N. classificazione	CLASSE E CATEGORIE DI ATTIVITA' ECONOMICA	UNITA' LOCALI AMMINISTR.		UNITA' LOCALI OPERATIVE													Totale		TOTALE UNITA' LOCALI	
				con addetti																
		N	ad-detti	fino a 2		da 3 a 5		da 6 a 10		da 11 a 50		da 51 a 100		101 e oltre		senza ad-detti	N	ad-detti	N	ad-detti
				N	ad-detti	N	ad-detti	N	ad-detti	N	ad-detti	N	ad-detti	N	ad-detti					
EMILIA - ROMAGNA																				
7.04.01	Magaz. gen., magaz. depos. conto terzi	1	3	92	116	23	80	11	85	12	275	—	—	—	—	4	142	556	143	559
7.04.02	Magaz. depos. ditte ind. e commer.	—	—	33	36	3	9	3	23	—	—	1	74	—	—	—	40	142	40	142
7.04.03	Rappresentanze di commercio . . .	2	5	1.068	1.283	131	468	29	210	4	58	—	—	—	1	1.233	2.019	1.235	2.024	
7.04.04	Mediazione di immobili e terreni . .	—	—	161	173	3	12	—	—	—	—	—	—	—	—	164	185	164	185	
7.04.05	Imprese immobiliari	3	4	24	30	1	3	1	10	—	—	—	—	—	—	26	43	29	47	
7.04.06	Mediazione di bestiame	—	—	1.474	1.496	7	22	—	—	—	—	—	—	—	1	1.482	1.518	1.482	1.518	
7.04.07	Mediazione di merci varie	—	—	858	894	12	43	1	6	—	—	—	—	—	—	871	943	871	943	
7.04.08	Agenzie distribuzione prodotti vari .	—	—	31	38	16	55	3	21	1	14	—	—	—	—	51	128	51	128	
7.04.09	Agenzie inform. commer. servizi vari	—	—	69	90	3	11	3	18	—	—	1	71	—	2	78	190	78	190	
7.04.10	Vendita all'asta di mobili e oggetti .	—	—	—	—	1	3	—	—	—	—	—	—	—	—	1	3	1	3	
7.04.11	Agenzie di pubblicità	—	—	31	42	17	67	3	18	1	23	—	—	—	—	52	150	52	150	
7.04.12	Gestione di pubblici mercati	1	1	187	218	4	13	1	6	2	23	—	—	—	9	203	260	204	261	
7.04.13	Forniture di bordo, casermaggio, ecc.	—	—	8	12	1	3	—	—	—	—	—	—	—	—	9	15	9	15	
7.04.14	Noleggio di attrezzature, macchine	—	—	3	3	1	3	—	—	—	—	—	—	—	—	4	6	4	6	
7.04.15	Noleggio oggetti vari ad uso personale	—	—	6	8	1	4	—	—	—	—	—	—	—	—	7	12	7	12	
7.04	Attività ausiliarie del commercio	7	13	4.045	4.439	224	796	55	397	20	393	2	145	—	17	4.383	6.170	4.370	6.183	
TOSCANA																				
7.04.01	Magaz. gen., magaz. depos. conto terzi	1	1	54	77	20	73	5	34	3	88	—	—	—	—	20	102	272	103	273
7.04.02	Magaz. depos. ditte ind. e commer.	—	—	27	32	5	18	—	—	3	53	—	—	—	—	5	40	103	40	103
7.04.03	Rappresentanze di commercio . . .	8	21	737	940	135	458	16	112	7	108	1	57	—	3	899	1.675	907	1.696	
7.04.04	Mediazione di immobili e terreni . .	—	—	92	109	2	9	—	—	—	—	—	—	—	—	94	118	94	118	
7.04.05	Imprese immobiliari	1	1	21	25	2	8	—	—	2	64	—	—	—	—	25	97	26	98	
7.04.06	Mediazione di bestiame	—	—	601	664	6	18	—	—	—	—	—	—	—	—	607	682	607	682	
7.04.07	Mediazione di merci varie	1	1	330	370	7	22	1	9	—	—	—	—	—	—	338	401	339	402	
7.04.08	Agenzie distribuzione prodotti vari .	—	—	17	23	6	23	3	22	1	14	—	—	—	—	27	82	27	82	
7.04.09	Agenzie inform. commer. servizi vari	1	1	73	92	9	30	—	—	2	27	—	—	—	—	84	149	85	150	
7.04.10	Vendita all'asta di mobili e oggetti .	—	—	9	15	4	13	1	8	—	—	—	—	—	1	15	36	15	36	
7.04.11	Agenzie di pubblicità	—	—	34	44	6	22	2	18	1	25	—	—	—	1	44	109	44	109	
7.04.12	Gestione di pubblici mercati	—	—	39	44	2	7	—	—	—	—	—	—	—	6	47	51	47	51	
7.04.13	Forniture di bordo, casermaggio, ecc.	—	—	15	20	5	16	1	9	—	—	—	—	—	1	22	45	22	45	
7.04.14	Noleggio di attrezzature, macchine	—	—	3	3	—	—	1	6	—	—	—	—	—	—	4	9	4	9	
7.04.15	Noleggio oggetti vari ad uso personale	—	—	3	4	1	3	1	9	1	13	—	—	—	—	6	29	6	29	
7.04	Attività ausiliarie del commercio	12	25	2.055	2.462	210	720	31	227	20	392	1	57	—	37	2.354	3.858	2.366	3.883	
UMBRIA																				
7.04.01	Magaz. gen., magaz. depos. conto terzi	—	—	8	10	6	18	—	—	—	—	—	—	—	—	14	28	14	28	
7.04.02	Magaz. depos. ditte ind. e commer.	—	—	3	4	—	—	1	7	—	—	1	55	—	—	5	66	5	66	
7.04.03	Rappresentanze di commercio . . .	—	—	52	66	6	19	1	7	—	—	—	—	—	—	59	92	59	92	
7.04.04	Mediazione di immobili e terreni . .	—	—	1	1	—	—	—	—	—	—	—	—	—	—	1	1	1	1	
7.04.05	Imprese immobiliari	—	—	—	—	—	—	—	—	—	—	—	—	—	—	—	—	—	—	
7.04.06	Mediazione di bestiame	—	—	75	77	—	—	—	—	—	—	—	—	—	—	75	77	75	77	
7.04.07	Mediazione di merci varie	—	—	7	7	—	—	—	—	—	—	—	—	—	—	7	7	7	7	
7.04.08	Agenzie distribuzione prodotti vari .	—	—	2	3	1	3	—	—	—	—	—	—	—	—	3	6	3	6	
7.04.09	Agenzie inform. commer. servizi vari	—	—	5	6	—	—	—	—	—	—	—	—	—	—	5	6	5	6	
7.04.10	Vendita all'asta di mobili e oggetti .	—	—	—	—	—	—	—	—	—	—	—	—	—	—	—	—	—	—	
7.04.11	Agenzie di pubblicità	—	—	4	6	—	—	—	—	—	—	—	—	—	—	4	6	4	6	
7.04.12	Gestione di pubblici mercati	—	—	4	6	—	—	—	—	—	—	—	—	—	—	4	6	4	6	
7.04.13	Forniture di bordo, casermaggio, ecc.	—	—	1	1	—	—	—	—	—	—	—	—	—	—	1	1	1	1	
7.04.14	Noleggio di attrezzature, macchine	—	—	—	—	—	—	—	—	—	—	—	—	—	—	—	—	—	—	
7.04.15	Noleggio oggetti vari ad uso personale	—	—	—	—	—	—	—	—	—	—	—	—	—	—	—	—	—	—	
7.04	Attività ausiliarie del commercio	—	—	162	187	13	40	2	14	—	—	1	55	—	—	178	296	178	296	

SEZIONE I — ATTIVITA' AUSILIARIE DEL COMMERCIO

Segue Tav. 2 — Unità locali amministrative — Unità locali operative, secondo il numero di addetti

A — Stato e Regioni, per classe e categoria di attività economica

N. classificazione	CLASSE E CATEGORIE DI ATTIVITA' ECONOMICA	UNITA' LOCALI AMMINISTR.		UNITA' LOCALI OPERATIVE												senza addetti		Totale		TOTALE UNITA' LOCALI	
				con addetti																	
		fino a 2		da 3 a 5		da 6 a 10		da 11 a 50		da 51 a 100		101 e oltre		N	N	ad-detti	N	ad-detti			
		N	ad-detti	N	ad-detti	N	ad-detti	N	ad-detti	N	ad-detti	N	ad-detti								
M A R C H E																					
7.04.01	Magaz. gen., magaz. depos. conto terzi	—	—	38	46	2	7	—	—	1	13	—	—	—	—	9	50	66	50	66	
7.04.02	Magaz. depos. ditte ind. e commer.	—	—	33	42	9	29	1	6	1	28	—	—	—	—	—	44	105	44	105	
7.04.03	Rappresentanze di commercio . . .	3	4	281	336	33	110	4	29	5	65	—	—	—	—	—	323	540	326	544	
7.04.04	Mediazione di immobili e terreni . .	—	—	37	41	—	—	—	—	—	—	—	—	—	—	—	37	41	37	41	
7.04.05	Imprese immobiliari	—	—	3	3	—	—	—	—	—	—	—	—	—	—	—	3	3	3	3	
7.04.06	Mediazione di bestiame	—	—	246	257	—	—	1	9	—	—	—	—	—	—	—	247	266	247	266	
7.04.07	Mediazione di merci varie	—	—	53	62	2	7	—	—	—	—	—	—	—	—	—	55	69	55	69	
7.04.08	Agenzie distribuzione prodotti vari .	—	—	1	1	3	13	—	—	—	—	—	—	—	—	—	4	14	4	14	
7.04.09	Agenzie inform. commer. servizi vari	—	—	16	20	2	9	—	—	—	—	—	—	—	—	—	18	29	18	29	
7.04.10	Vendita all'asta di mobili e oggetti .	—	—	—	—	—	—	—	—	—	—	—	—	—	—	—	—	—	—	—	
7.04.11	Agenzie di pubblicità	—	—	6	9	2	7	—	—	—	—	—	—	—	—	—	8	16	8	16	
7.04.12	Gestione di pubblici mercati	5	11	15	18	3	11	—	—	—	—	—	—	—	—	10	28	29	33	40	
7.04.13	Forniture di bordo, casermaggio, ecc.	—	—	4	5	1	3	—	—	—	—	—	—	—	—	—	5	8	5	8	
7.04.14	Noleggio di attrezzature, macchine	—	—	—	—	—	—	—	—	—	—	—	—	—	—	—	—	—	—	—	
7.04.15	Noleggio oggetti vari ad uso personale	—	—	—	—	—	—	—	—	—	—	—	—	—	—	—	—	—	—	—	
7.04	Attività ausiliarie del commercio	8	15	733	840	57	196	6	44	7	106	—	—	—	—	19	822	1.186	830	1.201	
L A Z I O																					
7.04.01	Magaz. gen., magaz. depos. conto terzi	—	—	202	264	25	87	2	13	5	134	—	—	—	—	14	248	498	248	498	
7.04.02	Magaz. depos. ditte ind. e commer.	—	—	116	147	26	97	10	77	3	46	—	—	1	223	2	158	590	158	590	
7.04.03	Rappresentanze di commercio	8	21	493	674	142	507	26	200	9	186	1	64	—	—	2	673	1.631	681	1.652	
7.04.04	Mediazione di immobili e terreni . .	—	—	44	55	6	20	—	—	—	—	—	—	—	—	—	50	75	50	75	
7.04.05	Imprese immobiliari	23	130	83	96	12	46	1	6	1	15	—	—	1	242	1	99	405	122	535	
7.04.06	Mediazione di bestiame	—	—	33	33	—	—	—	—	—	—	—	—	—	—	—	33	33	33	33	
7.04.07	Mediazione di merci varie	2	15	140	150	2	6	—	—	—	—	—	—	—	—	—	142	156	144	171	
7.04.08	Agenzie distribuzione prodotti vari .	5	28	12	16	8	29	3	29	6	97	—	—	—	—	—	29	171	34	199	
7.04.09	Agenzie inform. commer. servizi vari	3	5	130	176	29	103	1	7	3	57	—	—	—	—	—	163	343	166	348	
7.04.10	Vendita all'asta di mobili e oggetti .	—	—	13	22	6	22	3	25	—	—	—	—	—	—	—	22	69	22	69	
7.04.11	Agenzie di pubblicità	5	48	32	45	19	72	8	56	5	100	1	84	—	—	—	65	357	70	405	
7.04.12	Gestione di pubblici mercati	1	1	5	6	3	11	3	21	—	—	—	—	2	446	—	13	484	14	485	
7.04.13	Forniture di bordo, casermaggio, ecc.	1	3	5	8	2	8	1	8	1	47	—	—	—	—	—	9	71	10	74	
7.04.14	Noleggio di attrezzature, macchine	—	—	3	4	—	—	2	16	—	—	—	—	—	—	—	5	20	5	20	
7.04.15	Noleggio oggetti vari ad uso personale	—	—	2	4	1	5	1	8	—	—	—	—	—	—	—	4	17	4	17	
7.04	Attività ausiliarie del commercio	48	251	1.313	1.700	281	1.013	61	466	33	682	2	148	4	911	19	1.713	4.920	1.761	5.171	
A B R U Z Z I E M O L I S E																					
7.04.01	Magaz. gen., magaz. depos. conto terzi	—	—	65	74	9	28	4	25	—	—	—	—	—	—	4	82	127	82	127	
7.04.02	Magaz. depos. ditte ind. e commer.	—	—	10	15	—	—	1	6	—	—	—	—	—	—	—	12	21	12	21	
7.04.03	Rappresentanze di commercio	1	1	147	173	17	61	—	—	—	—	—	—	—	—	—	164	234	165	235	
7.04.04	Mediazione di immobili e terreni . .	—	—	13	13	—	—	—	—	—	—	—	—	—	—	—	13	13	13	13	
7.04.05	Imprese immobiliari	—	—	—	—	—	—	—	—	—	—	—	—	—	—	—	—	—	—	—	
7.04.06	Mediazione di bestiame	—	—	24	26	—	—	—	—	—	—	—	—	—	—	—	24	26	24	26	
7.04.07	Mediazione di merci varie	—	—	59	67	—	—	—	—	—	—	—	—	—	—	—	59	67	59	67	
7.04.08	Agenzie distribuzione prodotti vari .	—	—	3	5	2	7	1	7	—	—	—	—	—	—	—	6	19	6	19	
7.04.09	Agenzie inform. commer. servizi vari	—	—	5	6	1	3	—	—	—	—	—	—	—	—	—	6	9	6	9	
7.04.10	Vendita all'asta di mobili e oggetti .	—	—	—	—	—	—	—	—	—	—	—	—	—	—	—	—	—	—	—	
7.04.11	Agenzie di pubblicità	—	—	1	1	1	4	—	—	—	—	—	—	—	—	—	2	5	2	5	
7.04.12	Gestione di pubblici mercati	1	1	6	7	2	9	2	13	—	—	—	—	—	—	1	11	29	12	30	
7.04.13	Forniture di bordo, casermaggio, ecc.	—	—	3	5	1	3	—	—	—	—	—	—	—	—	—	4	8	4	8	
7.04.14	Noleggio di attrezzature, macchine	—	—	—	—	—	—	—	—	—	—	—	—	—	—	—	—	—	—	—	
7.04.15	Noleggio oggetti vari ad uso personale	—	—	—	—	1	3	—	—	—	—	—	—	—	—	—	1	3	1	3	
7.04	Attività ausiliarie del commercio	2	2	336	392	34	118	8	51	—	—	—	—	—	—	6	384	561	386	563	

SEZIONE I — ATTIVITA' AUSILIARIE DEL COMMERCIO

Segue Tav. 2 — Unità locali amministrative — Unità locali operative, secondo il numero di addetti

A — Stato e Regioni, per classe e categoria di attività economica

N. classificazione	CLASSE E CATEGORIE DI ATTIVITA' ECONOMICA	UNITA' LOCALI AMMINISTR.		UNITA' LOCALI OPERATIVE												TOTALE UNITA' LOCALI				
				con addetti												Totale				
				fino a 2		da 3 a 5		da 6 a 10		da 11 a 50		da 51 a 100		101 e oltre		senza addetti				
		N	ad-detti	N	ad-detti	N	ad-detti	N	ad-detti	N	ad-detti	N	ad-detti	N	ad-detti	N	N	ad-detti	N	ad-detti
CAMPANIA																				
7.04.01	Magaz. gen., magaz. depos. conto terzi	5	68	104	123	17	62	10	71	5	142	2	110	1	105	5	144	613	149	681
7.04.02	Magaz. depos. ditte ind. e commer.	—	—	15	16	5	19	—	—	3	37	—	—	—	—	—	23	72	23	72
7.04.03	Rappresentanze di commercio . . .	4	9	416	542	93	324	15	109	2	29	—	—	—	—	—	526	1.004	530	1.013
7.04.04	Mediazione di immobili e terreni . .	—	—	7	9	—	—	—	—	—	—	—	—	—	—	—	7	9	7	9
7.04.05	Imprese immobiliari.	1	6	6	7	1	3	1	6	1	15	—	—	—	—	—	9	31	10	37
7.04.06	Mediazione di bestiame	—	—	199	203	—	—	—	—	—	—	—	—	—	—	—	199	203	199	203
7.04.07	Mediazione di merci varie	—	—	770	850	29	96	9	70	2	23	—	—	—	—	—	810	1.039	810	1.039
7.04.08	Agenzie distribuzione prodotti vari .	—	—	37	44	9	33	1	6	1	17	—	—	—	—	—	48	100	48	100
7.04.09	Agenzie inform. commer. servizi vari	—	—	48	63	5	15	1	6	—	—	—	—	—	—	1	55	84	55	84
7.04.10	Vendita all'asta di mobili e oggetti .	—	—	1	1	—	—	—	—	1	12	—	—	—	—	—	2	13	2	13
7.04.11	Agenzie di pubblicità	—	—	14	16	8	30	—	—	3	89	—	—	—	—	—	25	135	25	135
7.04.12	Gestione di pubblici mercati	—	—	20	27	4	14	2	14	1	19	3	173	—	—	2	32	247	32	247
7.04.13	Forniture di bordo, casermaggio, ecc.	1	2	19	28	6	23	7	49	1	15	1	86	—	—	—	34	201	35	203
7.04.14	Noleggio di attrezzature, macchine	—	—	1	2	2	6	—	—	—	—	—	—	—	—	—	3	8	3	8
7.04.15	Noleggio oggetti vari ad uso personale	—	—	—	—	—	—	—	—	—	—	—	—	—	—	—	—	—	—	—
7.04	Attività ausiliarie del commercio	11	85	1.657	1.931	179	625	46	331	20	398	6	369	1	105	8	1.917	3.759	1.928	3.844
PUGLIA																				
7.04.01	Magaz. gen., magaz. depos. conto terzi	1	10	57	74	10	36	3	18	2	45	—	—	—	—	11	83	173	84	183
7.04.02	Magaz. depos. ditte ind. e commer.	—	—	55	61	5	20	2	13	—	—	—	—	—	—	6	68	94	68	94
7.04.03	Rappresentanze di commercio . . .	—	—	416	513	56	196	14	108	—	—	—	—	—	—	1	487	817	487	817
7.04.04	Mediazione di immobili e terreni . .	—	—	18	19	1	3	—	—	—	—	—	—	—	—	—	19	22	19	22
7.04.05	Imprese immobiliari.	1	2	—	—	1	4	—	—	—	—	—	—	—	—	—	1	4	2	6
7.04.06	Mediazione di bestiame	—	—	10	13	—	—	—	—	—	—	—	—	—	—	—	10	13	10	13
7.04.07	Mediazione di merci varie	—	—	658	728	21	69	1	6	—	—	—	—	—	—	1	681	803	681	803
7.04.08	Agenzie distribuzione prodotti vari .	—	—	8	9	2	8	1	7	1	17	—	—	—	—	—	12	41	12	41
7.04.09	Agenzie inform. commer. servizi vari	—	—	16	19	2	8	—	—	—	—	—	—	—	—	—	18	27	18	27
7.04.10	Vendita all'asta di mobili e oggetti .	—	—	1	2	—	—	—	—	1	11	—	—	—	—	—	2	13	2	13
7.04.11	Agenzie di pubblicità	—	—	14	16	4	14	1	9	—	—	—	—	—	—	—	19	39	19	39
7.04.12	Gestione di pubblici mercati	—	—	9	10	5	18	6	45	—	—	1	57	—	—	1	22	130	22	130
7.04.13	Forniture di bordo, casermaggio, ecc.	—	—	3	3	3	12	2	17	1	14	—	—	—	—	—	9	46	9	46
7.04.14	Noleggio di attrezzature, macchine	—	—	—	—	—	—	—	—	—	—	—	—	—	—	—	—	—	—	—
7.04.15	Noleggio oggetti vari ad uso personale	—	—	—	—	—	—	—	—	—	—	—	—	—	—	—	—	—	—	—
7.04	Attività ausiliarie del commercio	2	12	1.265	1.467	110	388	30	223	5	87	1	57	—	—	20	1.431	2.222	1.433	2.234
BASILICATA																				
7.04.01	Magaz. gen., magaz. depos. conto terzi	1	6	16	21	2	6	—	—	1	15	—	—	—	—	1	20	42	21	48
7.04.02	Magaz. depos. ditte ind. e commer.	—	—	9	12	—	—	—	—	—	—	—	—	—	—	1	10	12	10	12
7.04.03	Rappresentanze di commercio . . .	1	4	20	24	1	4	—	—	—	—	—	—	—	—	—	21	28	22	32
7.04.04	Mediazione di immobili e terreni . .	—	—	1	1	—	—	—	—	—	—	—	—	—	—	—	1	1	1	1
7.04.05	Imprese immobiliari.	—	—	—	—	—	—	—	—	—	—	—	—	—	—	—	—	—	—	—
7.04.06	Mediazione di bestiame	—	—	11	12	—	—	—	—	—	—	—	—	—	—	—	11	12	11	12
7.04.07	Mediazione di merci varie	—	—	111	125	2	6	—	—	—	—	—	—	—	—	—	113	131	113	131
7.04.08	Agenzie distribuzione prodotti vari .	—	—	—	—	—	—	—	—	—	—	—	—	—	—	—	—	—	—	—
7.04.09	Agenzie inform. commer. servizi vari	—	—	1	2	1	3	—	—	—	—	—	—	—	—	—	2	5	2	5
7.04.10	Vendita all'asta di mobili e oggetti .	—	—	—	—	—	—	—	—	—	—	—	—	—	—	—	—	—	—	—
7.04.11	Agenzie di pubblicità	—	—	2	3	—	—	—	—	—	—	—	—	—	—	—	2	3	2	3
7.04.12	Gestione di pubblici mercati	—	—	—	—	—	—	—	—	—	—	—	—	—	—	—	—	—	—	—
7.04.13	Forniture di bordo, casermaggio, ecc.	—	—	1	2	—	—	—	—	—	—	—	—	—	—	—	1	2	1	2
7.04.14	Noleggio di attrezzature, macchine	—	—	—	—	—	—	—	—	—	—	—	—	—	—	—	—	—	—	—
7.04.15	Noleggio oggetti vari ad uso personale	—	—	—	—	—	—	—	—	—	—	—	—	—	—	—	—	—	—	—
7.04	Attività ausiliarie del commercio	2	10	172	202	6	19	—	—	1	15	—	—	—	—	2	181	236	183	246