

SERVIZI VARI

posizione nella professione e il sesso

sottoclasse e categoria di attività economica

OPERAI (a)		MANOVALI COMUNI		SORVEGLIANTI, CUSTODI, ADDETTI AI SERVIZI INTERNI		APPRENDISTI		TOTALE ADDETTI						N. classif- cazione
								MF	M	in età				
										inferiore a 18 anni		da 18 a meno di 20 anni		
MF	M	MF	M	MF	M	MF	M	MF	M	MF	M			

LIA

11.319	9.753	2.288	1.733	4.074	3.227	580	461	44.985	34.487	904	599	1.025	713	9.02
10.573	8.560	395	275	326	196	6.338	4.609	90.215	72.822	5.691	4.339	3.797	2.495	9.03.01
4.617	1.223	1.005	237	159	73	763	160	16.521	5.300	739	208	634	167	9.03.02
569	287	668	278	15	9	17	17	1.674	941	23	18	45	9	9.03.03
18.100	17.038	7.591	7.346	716	693	729	729	28.979	27.485	138	124	117	92	9.03.04
711	681	186	179	187	171	44	44	2.811	2.538	33	24	40	30	9.03.05
34.570	27.789	9.845	8.815	1.403	1.142	7.891	5.559	140.200	109.086	6.624	4.713	4.633	2.793	9.03
45.889	37.542	12.133	10.048	5.477	4.369	8.471	6.020	185.185	143.573	7.528	5.312	5.658	3.506	9
868	533	340	165	168	89	21	18	1.904	1.129	23	18	16	9	10.02.07
1.443	826	356	241	897	508	445	301	20.864	14.052	534	371	396	214	10.02.11
2.311	1.359	696	406	1.065	597	466	319	22.768	15.181	557	389	412	223	10
48.200	38.901	12.829	10.454	6.542	4.966	8.937	6.339	207.953	158.754	8.085	5.701	6.070	3.729	—

MONTE

676	594	190	107	289	240	42	27	3.997	2.861	56	33	76	45	9.02
681	537	20	5	32	17	307	138	7.347	4.648	253	117	260	108	9.03.01
384	94	28	12	9	3	78	13	2.348	708	90	25	67	25	9.03.02
61	13	32	11	—	—	3	3	137	66	4	4	12	2	9.03.03
218	214	889	875	9	9	1	1	1.468	1.382	31	24	23	12	9.03.04
39	20	10	9	7	7	5	5	278	229	4	3	1	1	9.03.05
1.383	878	979	912	57	36	394	160	11.578	7.033	382	173	363	148	9.03
2.059	1.472	1.169	1.019	346	276	436	187	15.575	9.894	438	206	439	193	9
106	72	1	1	35	25	3	2	181	128	—	—	1	1	10.02.07
141	59	49	33	78	31	33	20	1.919	1.222	33	22	14	9	10.02.11
247	131	50	34	113	56	36	22	2.100	1.350	33	22	15	10	10
2.306	1.603	1.219	1.053	459	332	472	209	17.675	11.244	471	228	454	203	—

D'AOSTA

15	15	—	—	2	2	—	—	49	34	—	—	2	1	9.02
26	25	1	1	1	—	21	14	157	101	17	10	12	8	9.03.01
6	—	—	—	—	—	5	2	38	4	6	1	3	—	9.03.02
—	—	—	—	—	—	—	—	3	3	—	—	—	—	9.03.03
18	18	8	8	1	1	—	—	29	29	—	—	—	—	9.03.04
2	2	1	1	1	1	—	—	6	6	—	—	—	—	9.03.05
52	45	10	10	3	2	26	16	233	143	23	11	15	8	9.03
67	60	10	10	5	4	26	16	282	177	23	11	17	9	9
1	1	—	—	—	—	—	—	1	1	—	—	—	—	10.02.07
2	1	—	—	1	—	2	2	35	24	1	1	1	—	10.02.11
3	2	—	—	1	—	2	2	36	25	1	1	1	—	10
70	62	10	10	6	4	28	18	318	202	24	12	18	9	—

Segue Tav. 7 — *Addetti, secondo la*
A — Stato e Regioni, per ramo, classe,

N. classificazione	RAMI, CLASSI, SOTTOCLASSI E CATEGORIE DI ATTIVITA' ECONOMICA	IMPRENDITORI, GERENTI, COOPERATORI E COADIUVANTI						IMPIEGATI					
		imprenditori, gerenti		cooperatori		coadiuvanti		I categoria		II categoria		altri	
		MF	M	MF	M	MF	M	MF	M	MF	M	MF	M
L O M													
9.02	Servizi ricreativi : Spettacolo . . .	1.834	1.683	—	—	1.099	563	302	259	363	255	962	487
9.03.01	Serv. di igiene e estet. della persona	8.203	6.199	—	—	1.397	898	16	12	12	2	27	12
9.03.02	Lavanderie, stirer., smacchiatricie .	1.726	749	—	—	1.003	371	30	18	29	12	36	3
9.03.03	Servizi di pulizia e disinfest. locali	54	50	—	—	13	11	3	3	4	3	4	3
9.03.04	Servizi di nettezza urbana	56	56	5	5	10	9	35	35	41	30	37	25
9.03.05	Servizi funerari	160	147	—	—	55	40	5	5	7	2	15	13
9.03	Servizi per l'igiene e la pulizia.	10.189	7.201	5	5	2.478	1.329	89	73	93	49	119	56
9	Attività e servizi vari	12.033	8.884	5	5	3.577	1.892	391	332	456	304	1.081	543
10.02.07	Stabilim. idroterap. e idrotermali.	9	7	—	—	1	1	8	8	3	1	9	4
10.02.11	Farmacie	1.226	967	1	1	410	180	339	210	233	136	183	106
10	Pubbl. Amm. : SERVIZI SANITARI .	1.235	974	1	1	411	181	347	218	236	137	192	110
—	TOTALE SERVIZI . . .	13.268	9.858	6	6	3.988	2.073	738	550	692	441	1.273	653
T R E N T I N O -													
9.02	Servizi ricreativi : Spettacolo . . .	131	121	—	—	49	30	23	20	33	24	33	11
9.03.01	Serv. di igiene e estet. della persona	572	432	—	—	142	80	3	2	1	1	4	1
9.03.02	Lavanderie, stirer., smacchiatricie .	52	23	—	—	29	16	2	2	—	—	4	—
9.03.03	Servizi di pulizia e disinfest. locali	56	56	—	—	6	5	—	—	—	—	—	—
9.03.04	Servizi di nettezza urbana	3	3	—	—	—	—	4	3	2	—	2	2
9.03.05	Servizi funerari	19	15	—	—	3	3	1	1	2	1	2	2
9.03	Servizi per l'igiene e la pulizia.	702	529	—	—	180	104	10	8	5	2	12	5
9	Attività e servizi vari	833	650	—	—	229	134	33	28	38	26	45	16
10.02.07	Stabilim. idroterap. e idrotermali.	4	3	—	—	4	3	5	5	4	2	2	—
10.02.11	Farmacie	111	100	—	—	38	21	32	23	29	11	15	2
10	Pubbl. Amm. : SERVIZI SANITARI .	115	103	—	—	42	24	37	28	33	13	17	2
—	TOTALE SERVIZI . . .	948	753	—	—	271	158	70	56	71	39	62	18
V E													
9.02	Servizi ricreativi : Spettacolo . . .	921	858	—	—	750	390	115	109	167	112	261	96
9.03.01	Serv. di igiene e estet. della persona	3.906	3.070	6	6	787	483	7	5	13	5	5	3
9.03.02	Lavanderie, stirer., smacchiatricie .	283	130	—	—	175	58	2	1	14	5	22	1
9.03.03	Servizi di pulizia e disinfest. locali	10	9	—	—	5	3	—	—	2	1	4	3
9.03.04	Servizi di nettezza urbana	24	24	—	—	6	6	9	8	6	5	9	8
9.03.05	Servizi funerari	64	60	—	—	25	23	1	1	3	2	7	6
9.03	Servizi per l'igiene e la pulizia . . .	4.287	3.298	6	6	998	573	19	15	38	18	47	21
9	Attività e servizi vari	5.208	4.146	6	6	1.748	963	134	124	205	130	308	117
10.02.07	Stabilim. idroterap. e idrotermali.	46	36	—	—	77	34	6	4	7	5	3	2
10.02.11	Farmacie	780	666	—	—	263	115	156	114	145	92	80	46
10	Pubbl. Amm. : SERVIZI SANITARI .	826	702	—	—	340	149	162	118	152	97	83	48
—	TOTALE SERVIZI . . .	6.034	4.848	6	6	2.088	1.112	296	242	357	227	391	165

SERVIZI VARI

posizione nella professione e il sesso
sottoclasse e categoria di attività economica

OPERAI (a)		MANOVALI COMUNI		SORVEGLIANTI, CUSTODI, ADDETTI AI SERVIZI INTERNI		APPRENDISTI		TOTALE ADDETTI						N. classifi- cazione
								MF	M	in età				
										inferiore a 18 anni		da 18 a meno di 20 anni		
MF	M	MF	M	MF	M	MF	M	MF	M	MF	M			

B A R D I A

1.767	1.569	220	182	827	751	143	124	7.517	5.873	191	124	196	145	9.02
2.051	1.628	67	51	72	35	487	275	12.332	9.112	427	263	424	246	9.03.01
1.062	372	135	71	38	27	157	54	4.216	1.677	193	76	134	56	9.03.02
89	82	61	44	2	2	—	—	230	198	—	—	—	—	9.03.03
1.532	1.525	835	814	142	133	597	597	3.290	3.229	4	3	8	8	9.03.04
126	121	23	23	29	24	3	3	423	378	2	1	6	4	9.03.05
4.860	3.728	1.121	1.003	283	231	1.244	929	20.491	14.594	626	343	572	314	9.03
6.627	5.297	1.341	1.185	1.110	972	1.387	1.053	28.008	20.467	817	467	768	459	9
27	18	12	5	8	1	—	—	77	45	—	—	1	—	10.02.07
266	188	82	61	119	84	66	45	2.925	1.978	87	71	58	45	10.02.11
293	206	94	66	127	85	66	45	3.002	2.023	87	71	59	45	10
6.920	5.503	1.435	1.251	1.237	1.057	1.453	1.098	31.010	22.490	904	538	827	504	—

A L T O A D I G E

101	94	25	21	66	50	4	4	465	375	4	4	15	9	9.02
157	106	23	5	5	3	134	73	1.041	703	98	49	74	42	9.03.01
84	21	16	3	—	—	14	2	201	67	7	1	18	1	9.03.02
5	5	1	1	—	—	8	8	76	75	8	8	2	2	9.03.03
82	82	73	72	—	—	1	1	167	163	—	—	1	—	9.03.04
11	11	4	4	—	—	—	—	42	37	—	—	—	—	9.03.05
339	225	117	85	5	3	157	84	1.527	1.045	113	58	95	45	9.03
440	319	142	106	71	53	161	88	1.992	1.420	117	62	110	54	9
23	13	11	8	4	4	—	—	57	38	—	—	—	—	10.02.07
36	5	1	—	10	1	6	—	278	163	3	—	7	—	10.02.11
59	18	12	8	14	5	6	—	335	201	3	—	7	—	10
499	337	154	114	85	58	167	88	2.327	1.621	120	62	117	54	—

N E T O

864	750	185	147	246	203	35	24	3.544	2.684	118	69	136	88	9.02
516	413	23	12	20	13	381	216	5.664	4.226	353	219	276	149	9.03.01
344	102	184	26	6	2	80	12	1.110	337	74	20	79	13	9.03.02
14	2	37	5	—	—	—	—	72	23	—	—	—	—	9.03.03
615	615	304	296	16	16	3	3	992	981	—	—	2	2	9.03.04
32	32	3	3	4	4	—	—	139	131	1	1	1	—	9.03.05
1.521	1.164	551	342	46	35	464	231	7.977	5.698	428	240	358	164	9.03
2.385	1.914	736	489	292	238	499	255	11.521	8.382	546	309	494	252	9
285	138	41	24	6	2	9	7	480	252	6	5	4	3	10.02.07
134	71	31	16	102	48	59	32	1.750	1.200	51	24	49	21	10.02.11
419	209	72	40	108	50	68	39	2.230	1.452	57	29	53	24	10
2.804	2.123	808	529	400	288	567	294	13.751	9.834	603	338	547	276	—

Segue Tav. 7 — Addetti, secondo la
A — Stato e Regioni, per ramo, classe,

N. classificazione	RAMI, CLASSI, SOTTOCLASSI E CATEGORIE DI ATTIVITA' ECONOMICA	IMPRENDITORI, GERENTI, COOPERATORI E COADIUVANTI						IMPIEGATI					
		imprenditori, gerenti		cooperatori		coadiuvanti		I categoria		II categoria		altri	
		MF	M	MF	M	MF	M	MF	M	MF	M	MF	M
FRIULI - V E													
9.02	Servizi ricreativi : Spettacolo . . .	204	239	—	—	220	109	12	10	19	15	59	18
9.03.01	Serv. di igiene e estet. della persona	851	673	—	—	184	95	1	—	2	2	1	—
9.03.02	Lavanderie, stirer., smacchiatricie .	45	19	—	—	14	8	—	—	—	—	2	—
9.03.03	Servizi di pulizia e disinfest. locali	2	2	—	—	—	—	—	—	—	—	—	—
9.03.04	Servizi di nettezza urbana	7	7	—	—	4	4	1	1	—	—	—	—
9.03.05	Servizi funerari	14	12	—	—	8	7	2	2	5	5	—	—
9.03	Servizi per l'igiene e la pulizia . . .	919	713	—	—	210	114	4	3	7	7	3	—
9	Attività e servizi vari	1.183	952	—	—	430	223	16	13	26	22	62	18
10.02.07	Stabilim. idroterap. e idrotermali .	—	—	—	—	1	1	—	—	—	—	—	—
10.02.11	Farmacie	175	157	—	—	62	24	38	30	32	24	30	16
10	Pubbl. Amm. : SERVIZI SANITARI . . .	175	157	—	—	63	25	38	30	32	24	30	16
—	TOTALE SERVIZI	1.358	1.109	—	—	493	248	54	43	58	46	92	34
TERRITORIO													
9.02	Servizi ricreativi : Spettacolo . . .	78	32	—	—	18	10	104	79	28	19	38	8
9.03.01	Serv. di igiene e estet. della persona	422	299	—	—	93	43	3	3	1	—	7	1
9.03.02	Lavanderie, stirer., smacchiatricie .	219	28	—	—	38	5	9	4	3	1	8	3
9.03.03	Servizi di pulizia e disinfest. locali	15	14	14	14	5	4	3	3	—	—	4	—
9.03.04	Servizi di nettezza urbana	1	1	—	—	—	—	19	19	38	32	25	7
9.03.05	Servizi funerari	5	5	—	—	—	—	—	—	4	3	3	3
9.03	Servizi per l'igiene e la pulizia . . .	662	347	14	14	136	52	34	29	46	36	47	14
9	Attività e servizi vari	740	379	14	14	154	62	138	108	74	55	85	22
10.02.07	Stabilim. idroterap. e idrotermali .	—	—	—	—	—	—	—	—	—	—	—	—
10.02.11	Farmacie	49	47	—	—	19	6	21	16	40	22	28	—
10	Pubbl. Amm. : SERVIZI SANITARI . . .	49	47	—	—	19	6	21	16	40	22	28	—
—	TOTALE SERVIZI	789	426	14	14	173	68	159	124	114	77	113	22
LIGU													
9.02	Servizi ricreativi : Spettacolo . . .	478	423	—	—	274	129	54	53	105	68	255	113
9.03.01	Serv. di igiene e estet. della persona	2.440	1.797	—	—	569	316	19	9	17	12	8	4
9.03.02	Lavanderie, stirer., smacchiatricie .	434	120	—	—	158	48	12	3	9	6	17	2
9.03.03	Servizi di pulizia e disinfest. locali	23	21	—	—	5	3	8	8	1	1	11	4
9.03.04	Servizi di nettezza urbana	11	11	—	—	3	3	15	14	21	19	5	4
9.03.05	Servizi funerari	57	50	—	—	15	11	2	2	9	6	—	—
9.03	Servizi per l'igiene e la pulizia . . .	2.965	1.999	—	—	750	381	56	36	57	44	41	14
9	Attività e servizi vari	3.438	2.422	—	—	1.024	510	110	89	162	112	296	127
10.02.07	Stabilim. idroterap. e idrotermali .	2	1	—	—	2	1	—	—	—	—	—	—
10.02.11	Farmacie	450	337	—	—	156	79	95	56	89	42	42	19
10	Pubbl. Amm. : SERVIZI SANITARI . . .	452	338	—	—	158	80	95	56	89	42	42	19
—	TOTALE SERVIZI	3.890	2.760	—	—	1.182	590	205	145	251	154	338	146

SERVIZI VARI

posizione nella professione e il sesso
sottoclasse e categoria di attività economica

OPERAI (a)		MANOVALI COMUNI		SORVEGLIANTI, CUSTODI, ADDETTI AI SERVIZI INTERNI		APPRENDISTI		TOTALE ADDETTI						N. classifi- cazione
								MF	M	in età				
										inferiore a 18 anni		da 18 a meno di 20 anni		
MF	M	MF	M	MF	M	MF	M	MF	M	MF	M			

NEZIA GIULIA

253	215	20	13	86	74	14	9	947	702	84	23	30	24	9.02
141	99	5	1	3	1	93	45	1.281	916	88	46	55	24	9.03.01
71	15	15	2	5	2	14	2	166	48	16	2	10	1	9.03.02
1	1	—	—	—	—	—	—	3	3	—	—	—	—	9.03.03
36	36	50	50	—	—	—	—	98	98	—	—	—	—	9.03.04
45	45	19	19	8	8	6	6	107	104	6	6	1	1	9.03.05
294	196	89	72	16	11	113	53	1.655	1.169	110	54	66	26	9.03
547	411	109	85	102	85	127	62	2.602	1.871	144	77	98	50	9
—	—	—	—	—	—	—	—	1	1	—	—	—	—	10.02.07
58	20	1	—	33	7	12	7	441	285	8	5	10	3	10.02.11
58	20	1	—	33	7	12	7	442	286	8	5	10	3	10
605	431	110	85	135	92	139	69	3.044	2.157	152	82	106	53	—

DI TRIESTE

209	154	51	13	21	21	6	1	553	337	—	—	2	2	9.02
346	148	3	2	2	1	150	14	1.027	511	123	14	52	7	9.03.01
183	39	8	4	16	1	23	2	507	87	19	2	19	7	9.03.02
59	56	94	23	—	—	1	1	195	115	2	2	3	2	9.03.03
99	99	340	332	6	5	1	1	529	496	—	—	—	—	9.03.04
18	17	6	3	1	1	—	—	37	32	—	—	—	—	9.03.05
705	359	451	364	25	8	175	18	2.295	1.241	144	18	74	16	9.03
914	513	502	377	46	29	181	19	2.848	1.578	144	18	76	18	9
—	—	—	—	—	—	—	—	—	—	—	—	—	—	10.02.07
61	6	11	3	29	4	6	2	264	106	2	3	7	1	10.02.11
61	6	11	3	29	4	6	2	264	106	2	3	7	1	10
975	519	513	380	75	33	187	21	3.112	1.684	146	21	83	19	—

R I A

539	420	87	44	214	84	36	18	2.037	1.352	29	15	33	21	9.02
484	350	13	10	32	20	200	63	3.782	2.581	131	45	104	40	9.03.01
361	84	13	4	9	3	34	11	1.047	281	33	14	16	4	9.03.02
52	37	25	17	7	3	—	—	132	94	3	1	—	—	9.03.03
1.554	1.554	267	249	54	53	12	12	1.942	1.919	6	6	4	4	9.03.04
42	40	4	4	47	46	2	2	178	161	1	—	4	3	9.03.05
2.493	2.065	322	284	149	125	248	88	7.081	5.036	174	66	128	51	9.03
3.032	2.485	409	328	363	209	284	106	9.118	6.388	203	81	161	72	9
—	—	—	—	—	—	—	—	4	2	—	—	1	1	10.02.07
78	34	19	9	41	14	24	12	994	602	28	14	25	6	10.02.11
78	34	19	9	41	14	24	12	998	604	28	14	26	7	10
3.110	2.519	428	337	404	223	308	118	10.116	6.992	231	95	137	79	—

Segue Tav. 7 — Addetti, secondo la
A — Stato e Regioni, per ramo, classe,

N. classificazione	RAMI, CLASSI, SOTTOCLASSI E CATEGORIE DI ATTIVITA' ECONOMICA	IMPRENDITORI, GERENTI, COOPERATORI E COADIUVANTI						IMPIEGATI					
		Imprenditori, gerenti		cooperatori		coadiuvanti		I categoria		II categoria		altri	
		MF	M	MF	M	MF	M	MF	M	MF	M	MF	M
EMILIA -													
9.02	Servizi ricreativi : Spettacolo . . .	841	757	—	—	650	345	110	92	128	53	243	99
9.03.01	Serv. di igiene e estet. della persona	6.050	4.191	11	11	772	500	2	2	8	3	8	4
9.03.02	Lavanderie, stirer., smacchiatricie .	521	139	—	—	156	55	4	1	8	1	25	1
9.03.03	Servizi di pulizia e disinfest. locali	17	16	—	—	12	8	—	—	—	—	—	—
9.03.04	Servizi di nettezza urbana	52	51	—	—	7	7	12	12	9	4	9	7
9.03.05	Servizi funerari	96	84	—	—	24	19	2	2	2	1	3	2
9.03	Servizi per l'igiene e la pulizia.	6.736	4.481	11	11	971	589	20	17	27	9	45	14
9	Attività e servizi vari	7.577	5.238	11	11	1.621	934	130	109	155	62	288	113
10.02.07	Stabilim. idroterap. e idrotermali.	6	6	—	—	2	1	11	11	3	3	18	6
10.02.11	Farmacie	688	481	—	—	244	108	188	87	177	79	136	61
10	Pubbl. Amm. : SERVIZI SANITARI.	694	487	—	—	246	109	199	98	180	82	154	67
—	TOTALE SERVIZI	8.271	5.725	11	11	1.867	1.043	329	207	335	144	442	180
T o													
9.02	Servizi ricreativi : Spettacolo . . .	885	829	—	—	534	273	168	152	148	83	230	102
9.03.01	Serv. di igiene e estet. della persona	4.657	3.784	—	—	820	549	2	2	7	4	10	6
9.03.02	Lavanderie, stirer., smacchiatricie .	504	200	—	—	308	116	5	2	8	2	28	1
9.03.03	Servizi di pulizia e disinfest. locali	4	3	—	—	—	—	—	—	—	—	—	—
9.03.04	Servizi di nettezza urbana	75	74	—	—	4	4	17	17	20	20	46	42
9.03.05	Servizi funerari	154	111	2	—	23	17	9	8	3	2	4	2
9.03	Servizi per l'igiene e la pulizia.	5.394	4.172	2	—	1.155	686	33	29	38	28	88	51
9	Attività e servizi vari	6.279	5.001	2	—	1.689	959	201	181	186	111	318	153
10.02.07	Stabilim. idroterap. e idrotermali.	12	11	—	—	11	—	13	12	24	18	14	11
10.02.11	Farmacie	625	494	—	—	247	133	137	86	216	143	197	137
10	Pubbl. Amm. : SERVIZI SANITARI.	637	505	—	—	258	133	150	98	240	161	211	148
—	TOTALE SERVIZI	6.916	5.506	2	—	1.947	1.092	351	279	426	272	529	301
U M													
9.02	Servizi ricreativi : Spettacolo . . .	158	136	—	—	126	63	8	7	3	1	15	7
9.03.01	Serv. di igiene e estet. della persona	886	734	—	—	152	102	—	—	—	—	2	2
9.03.02	Lavanderie, stirer., smacchiatricie .	40	18	—	—	24	10	—	—	—	—	—	—
9.03.03	Servizi di pulizia e disinfest. locali	1	1	—	—	—	—	—	—	—	—	—	—
9.03.04	Servizi di nettezza urbana	8	8	—	—	1	1	5	5	6	6	2	2
9.03.05	Servizi funerari	13	13	—	—	4	2	—	—	1	1	1	1
9.03	Servizi per l'igiene e la pulizia.	948	774	—	—	181	115	5	5	7	7	5	5
9	Attività e servizi vari	1.106	910	—	—	307	178	13	12	10	8	20	12
10.02.07	Stabilim. idroterap. e idrotermali.	1	1	—	—	—	—	—	—	—	—	—	—
10.02.11	Farmacie	151	107	1	1	64	26	31	22	37	18	31	19
10	Pubbl. Amm. : SERVIZI SANITARI.	152	108	1	1	64	26	31	22	37	18	31	19
—	TOTALE SERVIZI	1.258	1.018	1	1	371	204	44	34	47	26	51	31

(a) Cfr. nota (a) a pag. 420

SERVIZI VARI

posizione nella professione e il sesso
sottoclasse e categoria di attività economica

OPERAI (a)		MANOVALI COMUNI		SORVEGLIANTI, CUSTODI, ADDETTI AI SERVIZI INTERNI		APPRENDISTI		TOTALE ADDETTI						N. classifi- cazione
								MF	M	in età				
										inferiore a 18 anni		da 18 a meno di 20 anni		
MF	M	MF	M	MF	M	MF	M	MF	M	MF	M			

ROMAGNA

1.012	890	111	83	272	200	41	33	3.408	2.552	62	38	73	44	9.02
610	482	36	28	15	13	454	315	7.966	5.549	400	275	237	126	9.03.01
391	71	111	11	6	2	61	9	1.283	290	48	11	31	10	9.03.02
5	5	18	2	—	—	3	3	55	34	3	3	—	—	9.03.03
1.145	1.135	141	109	72	64	2	2	1.449	1.391	2	2	1	—	9.03.04
71	71	15	15	3	3	4	4	220	201	2	1	4	3	9.03.05
2.222	1.764	321	165	96	82	524	333	10.973	7.465	455	292	273	139	9.03
3.234	2.654	432	248	368	282	565	663	14.381	10.017	527	330	346	183	9
189	108	69	35	4	4	1	1	303	175	3	2	1	—	10.02.07
182	126	30	17	87	53	48	33	1.780	1.045	52	38	29	11	10.02.11
371	234	99	52	91	57	49	34	2.083	1.220	55	40	30	11	10
3.605	2.888	531	300	459	339	614	400	16.464	11.237	572	370	376	194	—

SCANA

945	799	256	200	297	237	24	22	3.487	2.697	37	22	51	39	9.02
763	587	20	11	24	12	318	208	6.621	5.163	292	193	206	103	9.03.01
444	119	186	24	6	1	53	14	1.542	479	43	15	37	10	9.03.02
32	24	—	—	3	1	—	—	39	28	—	—	—	—	9.03.03
1.022	1.014	759	757	56	55	3	3	2.002	1.986	2	1	2	2	9.03.04
45	45	3	3	34	25	—	—	277	213	3	2	5	3	9.03.05
2.306	1.789	968	795	123	94	374	225	10.481	7.869	340	211	250	118	9.03
3.251	2.588	1.224	995	420	331	398	247	14.968	10.566	377	233	301	157	9
141	118	198	86	44	22	5	5	462	283	5	4	4	2	10.02.07
109	79	20	15	46	28	35	31	1.632	1.146	45	36	32	24	10.02.11
250	197	218	101	90	50	40	36	2.094	1.429	50	40	36	26	10
3.501	2.785	1.442	1.096	510	381	438	283	16.062	11.995	427	273	337	183	—

BRIA

100	85	26	12	39	33	4	4	479	348	25	15	10	8	9.02
90	82	2	2	2	1	121	84	1.255	1.007	100	66	53	35	9.03.01
45	8	8	1	1	—	6	—	124	37	9	—	4	—	9.03.02
3	3	—	—	—	—	1	1	5	5	—	—	—	—	9.03.03
154	141	161	161	11	11	—	—	348	335	—	—	1	1	9.03.04
6	4	3	3	1	1	—	—	29	25	—	—	—	—	9.03.05
298	238	174	167	15	13	128	85	1.761	1.409	109	66	58	36	9.03
398	323	200	179	54	46	132	89	2.240	1.757	134	81	68	44	9
—	—	—	—	2	—	—	—	3	1	—	—	—	—	10.02.07
18	12	8	5	17	8	7	6	365	224	5	5	5	3	10.02.11
18	12	8	5	19	8	7	6	368	225	5	5	5	3	10
416	325	208	184	73	54	139	95	2.608	1.982	139	86	73	47	—

Segue Tav. 7 — Addetti, secondo la
A — Stato e Regioni, per ramo, classe,

N. classificazione	RAMI, CLASSI, SOTTOCLASSI E CATEGORIE DI ATTIVITA' ECONOMICA	IMPRENDITORI, GERENTI, COOPERATORI E COADIUVANTI						IMPIEGATI					
		imprenditori, gerenti		cooperatori		coadiuvanti		I categoria		II categoria		altri	
		MF	M	MF	M	MF	M	MF	M	MF	M	MF	M
M A R													
9.02	Servizi ricreativi : Spettacolo . . .	289	272	—	—	149	83	31	31	37	26	75	45
9.03.01	Serv. di igiene e estet. della persona	1.629	1.308	—	—	254	177	1	1	—	—	2	1
9.03.02	Lavanderie, stirer., smacchiatricie .	68	33	—	—	32	11	4	1	1	—	9	—
9.03.03	Servizi di pulizia e disinfest. locali	1	1	—	—	—	—	2	2	—	—	—	—
9.03.04	Servizi di nettezza urbana	14	14	—	—	1	1	8	8	3	3	5	5
9.03.05	Servizi funerari	33	32	—	—	13	13	1	1	2	2	1	1
9.03	Servizi per l'igiene e la pulizia . . .	1.745	1.388	—	—	300	202	16	13	6	5	17	7
9	Attività e servizi vari	2.034	1.660	—	—	449	285	47	44	43	31	92	52
10.02.07	Stabilim. idroterap. e idrotermali .	3	2	—	—	2	1	—	—	—	—	—	—
10.02.11	Farmacie	295	229	—	—	96	40	83	45	46	28	61	27
10	Pubbl. Amm.: SERVIZI SANITARI . . .	298	231	—	—	98	41	83	45	46	28	61	27
—	TOTALE SERVIZI	2.332	1.891	—	—	547	326	130	89	89	59	153	79
L A													
9.02	Servizi ricreativi : Spettacolo . . .	601	551	—	—	384	229	667	605	947	556	1.051	490
9.03.01	Serv. di igiene e estet. della persona	3.370	2.954	—	—	1.000	727	20	16	23	5	24	12
9.03.02	Lavanderie, stirer., smacchiatricie .	626	208	—	—	302	85	9	4	4	—	29	3
9.03.03	Servizi di pulizia e disinfest. locali	13	9	—	—	9	7	—	—	—	—	3	2
9.03.04	Servizi di nettezza urbana	52	52	—	—	4	4	9	9	—	—	11	10
9.03.05	Servizi funerari	82	73	—	—	22	16	6	4	10	9	11	8
9.03	Servizi per l'igiene e la pulizia . . .	4.143	3.296	—	—	1.337	839	44	33	37	14	78	35
9	Attività e servizi vari	4.744	3.847	—	—	1.721	1.068	711	638	984	570	1.129	525
10.02.07	Stabilim. idroterap. e idrotermali .	6	5	—	—	6	1	3	3	2	2	6	4
10.02.11	Farmacie	556	454	—	—	189	97	194	102	279	110	194	51
10	Pubbl. Amm.: SERVIZI SANITARI . . .	562	459	—	—	195	98	197	105	281	112	200	55
—	TOTALE SERVIZI	5.306	4.306	—	—	1.916	1.166	908	743	1.265	682	1.329	580
A B R U Z Z I													
9.02	Servizi ricreativi : Spettacolo . . .	267	254	—	—	185	130	21	17	13	9	24	12
9.03.01	Serv. di igiene e estet. della persona	1.630	1.531	2	2	276	235	—	—	—	—	3	2
9.03.02	Lavanderie, stirer., smacchiatricie .	41	22	—	—	31	16	—	—	6	3	2	—
9.03.03	Servizi di pulizia e disinfest. locali	3	2	—	—	—	—	—	—	—	—	—	—
9.03.04	Servizi di nettezza urbana	25	24	—	—	6	5	5	5	2	2	6	6
9.03.05	Servizi funerari	38	31	—	—	13	13	4	4	—	—	—	—
9.03	Servizi per l'igiene e la pulizia . . .	1.737	1.610	2	2	326	269	9	9	8	5	11	8
9	Attività e servizi vari	2.004	1.864	2	2	511	399	30	26	21	14	35	20
10.02.07	Stabilim. idroterap. e idrotermali .	3	3	—	—	—	—	—	—	—	—	—	—
10.02.11	Farmacie	363	305	—	—	74	45	27	14	19	7	20	14
10	Pubbl. Amm.: SERVIZI SANITARI . . .	366	308	—	—	74	45	27	14	19	7	20	14
—	TOTALE SERVIZI	2.370	2.172	2	2	585	444	57	40	40	21	55	34

SERVIZI VARI

posizione nella professione e il sesso
sottoclasse e categoria di attività economica

OPERAI (a)		MANOVALI COMUNI		SORVEGLIANTI, CUSTODI, ADDETTI AI SERVIZI INTERNI		APPRENDISTI		TOTALE ADDETTI						N. classifi- cazione
								MF	M	in età				
										inferiore a 18 anni		da 18 a meno di 20 anni		
MF	M	MF	M	MF	M	MF	M	MF	M	MF	M			

C H E

316	257	58	35	119	93	17	12	1.091	854	24	19	24	19	9.02
74	58	4	1	10	3	87	66	2.061	1.615	111	75	72	39	9.03.01
65	20	11	—	4	—	13	1	207	66	8	1	8	1	9.03.02
1	1	7	7	—	—	1	1	12	12	—	—	—	—	9.03.03
431	431	154	154	16	16	—	—	632	632	—	—	—	—	9.03.04
32	32	4	4	17	17	3	3	106	105	—	—	1	1	9.03.05
603	542	180	166	47	36	104	71	3.018	2.430	119	76	81	41	9.03
919	799	238	201	166	129	121	83	4.109	3.284	143	95	105	60	9
4	3	—	—	1	1	1	1	11	8	—	—	1	1	10.02.07
22	11	5	5	34	21	15	8	657	414	15	8	4	2	10.02.11
26	14	5	5	35	22	16	9	668	422	15	8	5	3	10
945	813	243	206	201	151	137	92	4.777	3.706	158	103	110	63	—

Z I O

1.677	1.869	242	176	670	473	69	54	6.308	4.503	74	51	101	57	9.02
1.762	1.372	55	35	30	21	729	454	7.013	5.596	564	411	372	193	9.03.01
438	78	137	40	32	12	114	14	1.691	444	97	17	99	11	9.03.02
231	44	220	29	—	—	—	—	476	91	2	—	26	2	9.03.03
331	326	218	213	28	27	5	5	658	646	—	—	1	—	9.03.04
62	62	11	11	10	10	3	3	217	196	5	3	3	2	9.03.05
2.824	1.882	641	328	100	70	851	476	10.055	6.973	668	431	501	208	9.03
4.501	3.251	883	504	770	543	920	530	16.363	11.476	742	482	602	265	9
14	10	1	1	32	6	—	—	70	32	5	4	—	—	10.02.07
157	65	29	21	112	64	25	16	1.735	980	41	23	58	24	10.02.11
171	75	30	22	144	70	25	16	1.805	1.012	46	27	58	24	10
4.672	3.326	913	526	914	613	945	546	18.168	12.488	788	509	660	289	—

E M O L I S E

172	129	26	19	46	39	12	9	766	618	17	15	20	15	9.02
125	114	9	7	1	1	207	180	2.253	2.072	156	143	129	107	9.03.01
27	7	35	4	—	—	19	3	161	55	5	2	8	2	9.03.02
—	—	—	—	—	—	—	—	3	2	—	—	—	—	9.03.03
252	242	114	113	9	9	2	2	421	408	3	3	1	1	9.03.04
8	8	1	1	1	1	—	—	65	58	—	—	1	1	9.03.05
412	371	159	125	11	11	228	185	2.903	2.595	164	148	139	111	9.03
584	500	185	144	57	50	240	194	3.669	3.213	181	163	159	126	9
—	—	—	—	1	1	—	—	4	4	—	—	—	—	10.02.07
23	20	12	6	11	9	7	6	556	426	9	7	11	10	10.02.11
23	20	12	6	12	10	7	6	560	430	9	7	11	10	10
607	520	197	150	69	60	247	200	4.229	3.643	190	170	170	136	—

Segue Tav. 7 — Addetti, secondo la
A — Stato e Regioni, per ramo, classe,

N. classificazione	RAMI, CLASSI, SOTTOCLASSI E CATEGORIE DI ATTIVITA' ECONOMICA	IMPRENDITORI, GERENTI, COOPERATORI E COADIUVANTI						IMPIEGATI						
		imprenditori, gerenti		cooperatori		coadiuvanti		I categoria		II categoria		altri		
		MF	M	MF	M	MF	M	MF	M	MF	M	MF	M	
9.02	Servizi ricreativi : Spettacolo . . .	628	572	—	—	489	328	125	118	222	181	353	179	C A M
9.03.01	Serv. di igiene e estet. della persona	5.532	5.408	—	—	1.225	1.098	8	6	5	5	12	8	
9.03.02	Lavanderie, stirer., smacchiatricie .	220	145	—	—	127	41	4	2	4	1	58	1	
9.03.03	Servizi di pulizia e disinfest. locali	10	9	—	—	3	—	4	4	2	2	1	1	
9.03.04	Servizi di nettezza urbana	74	71	9	9	19	19	10	10	2	2	9	7	
9.03.05	Servizi funerari	88	84	—	—	51	48	1	1	1	1	—	—	
9.03	Servizi per l'igiene e la pulizia.	5.974	5.717	9	9	1.425	1.206	27	23	14	11	80	17	
9	Attività e servizi vari	6.602	6.289	9	9	1.914	1.534	152	141	236	192	433	196	
10.02.07	Stabilim. idroterap. e idrotermali.	44	7	—	—	19	12	8	7	4	4	7	4	
10.02.11	Farmacie	971	819	—	—	298	182	100	63	56	38	98	44	
10	Pubbl. Amm. : SERVIZI SANITARI.	1.015	826	—	—	317	194	108	70	60	42	105	48	
—	TOTALE SERVIZI	7.617	7.115	9	9	2.231	1.728	260	211	296	234	538	244	
9.02	Servizi ricreativi : Spettacolo . . .	526	489	—	—	476	360	52	51	113	98	142	78	P U
9.03.01	Serv. di igiene e estet. della persona	3.935	3.806	—	—	859	781	3	3	1	1	11	5	
9.03.02	Lavanderie, stirer., smacchiatricie .	121	81	—	—	87	28	5	3	2	1	13	—	
9.03.03	Servizi di pulizia e disinfest. locali	7	6	—	—	5	4	—	—	—	—	—	—	
9.03.04	Servizi di nettezza urbana	99	98	13	13	40	40	25	25	11	11	25	23	
9.03.05	Servizi funerari	51	48	—	—	22	21	1	1	—	—	3	3	
9.03	Servizi per l'igiene e la pulizia.	4.213	4.039	13	13	1.013	874	34	32	14	13	52	31	
9	Attività e servizi vari	4.739	4.528	13	13	1.489	1.234	86	83	126	111	194	109	
10.02.07	Stabilim. idroterap. e idrotermali.	2	2	—	—	—	—	2	2	—	—	7	7	
10.02.11	Farmacie	626	543	—	—	158	99	68	43	60	33	71	45	
10	Pubbl. Amm. : SERVIZI SANITARI.	628	545	—	—	158	99	70	45	60	33	78	52	
—	TOTALE SERVIZI	5.367	5.073	13	13	1.647	1.333	156	128	186	144	272	161	
9.02	Servizi ricreativi : Spettacolo . . .	98	91	—	—	38	28	8	8	—	—	2	1	B A S I
9.03.01	Serv. di igiene e estet. della persona	787	772	—	—	150	136	1	1	—	—	—	—	
9.03.02	Lavanderie, stirer., smacchiatricie .	2	2	—	—	4	2	—	—	—	—	—	—	
9.03.03	Servizi di pulizia e disinfest. locali	—	—	—	—	—	—	—	—	—	—	—	—	
9.03.04	Servizi di nettezza urbana	48	48	—	—	7	6	2	2	—	—	2	2	
9.03.05	Servizi funerari	6	6	—	—	—	—	—	—	—	—	—	—	
9.03	Servizi per l'igiene e la pulizia.	843	828	—	—	161	144	3	3	—	—	2	2	
9	Attività e servizi vari	941	919	—	—	199	172	6	6	—	—	4	3	
10.02.07	Stabilim. idroterap. e idrotermali.	2	2	—	—	3	—	—	—	—	—	—	—	
10.02.11	Farmacie	139	123	—	—	12	8	14	12	1	1	4	4	
10	Pubbl. Amm. : SERVIZI SANITARI.	141	125	—	—	15	8	14	12	1	1	4	4	
—	TOTALE SERVIZI	1.082	1.044	—	—	214	180	20	18	1	1	8	7	

SERVIZI VARI

posizione nella professione e il sesso
sottoclasse e categoria di attività economica

OPERAI (a)		MANOVALI COMUNI		SORVEGLIANTI, CUSTODI, ADDETTI AI SERVIZI INTERNI		APPRENDISTI		TOTALE ADDETTI						N. classifi- cazione
								MF	M	in età				
										inferiore a 18 anni		da 18 a meno di 20 anni		
MF	M	MF	M	MF	M	MF	M	MF	M	MF	M			
P A N I A														
791	708	266	238	308	277	34	33	3.216	2.634	44	30	58	34	9.02
938	845	37	36	42	31	557	524	8.406	7.961	570	521	349	304	9.03.01
328	76	64	22	12	11	38	6	855	305	36	5	35	7	9.03.02
7	7	159	135	—	—	—	—	186	158	—	—	2	1	9.03.03
6.091	5.105	543	510	10	10	75	75	6.842	5.818	11	8	4	1	9.03.04
48	48	24	23	5	5	4	4	222	214	4	2	8	7	9.03.05
7.412	6.081	827	726	69	57	674	609	16.511	14.456	621	536	398	320	9.03
8.203	6.789	1.093	964	377	334	708	642	19.727	17.090	665	566	456	354	9
21	14	—	—	17	13	2	2	122	63	2	1	1	—	10.02.07
55	45	16	16	43	34	22	17	1.659	1.258	23	6	19	5	10.02.11
76	59	16	16	60	47	24	19	1.781	1.321	25	7	20	5	10
8.279	6.848	1.109	980	437	381	732	661	21.508	18.411	690	573	476	359	—
G L I A														
549	483	222	173	195	151	33	28	2.307	1.911	76	60	79	66	9.02
632	602	30	29	11	8	601	573	6.083	5.808	578	559	315	274	9.03.01
128	45	27	6	4	4	30	4	417	172	34	10	30	5	9.03.02
1	1	12	2	—	—	—	—	25	13	1	—	—	—	9.03.03
1.692	1.691	626	624	103	103	2	2	2.636	2.630	24	24	31	27	9.03.04
26	26	11	11	4	3	3	3	121	116	2	2	1	1	9.03.05
2.479	2.365	706	672	122	118	636	582	9.282	8.739	639	595	377	307	9.03
3.028	2.848	928	845	317	269	669	610	11.589	10.650	715	655	456	373	9
26	14	—	—	1	1	—	—	38	26	1	1	1	1	10.02.07
34	25	23	18	60	41	27	18	1.127	865	35	28	28	18	10.02.11
60	39	23	18	61	42	27	18	1.165	891	36	29	29	19	10
3.088	2.887	951	863	378	311	696	628	12.754	11.541	751	684	485	392	—
L I C A T A														
30	29	5	4	18	17	1	1	195	174	5	4	5	4	9.02
57	56	9	8	2	2	135	129	1.141	1.104	132	124	64	59	9.03.01
6	—	—	—	—	—	—	—	12	4	1	—	3	—	9.03.02
—	—	—	—	—	—	—	—	—	—	—	—	—	—	9.03.03
240	239	90	86	9	9	—	—	398	392	7	6	4	3	9.03.04
5	5	—	—	—	—	—	—	11	11	—	—	—	—	9.03.05
308	300	99	94	11	11	135	129	1.562	1.511	140	130	71	62	9.03
338	329	104	98	29	28	136	130	1.757	1.685	145	134	76	66	9
—	—	—	—	—	—	—	—	5	2	—	—	—	—	10.02.07
2	2	—	—	5	5	1	1	178	156	4	3	—	—	10.02.11
2	2	—	—	5	5	1	1	183	158	4	3	—	—	10
340	331	104	98	34	33	137	131	1.940	1.843	149	137	76	66	—

Segue Tav. 7 — Addetti, secondo la
A — Stato e Regioni, per ramo, classe,

N. classificazione	RAMI, CLASSI, SOTTOCLASSI E CATEGORIE DI ATTIVITA' ECONOMICA	IMPRENDITORI, GERENTI, COOPERATORI E COADIUVANTI						IMPIEGATI					
		Imprenditori, gerenti		cooperatori		coadiuvanti		I categoria		II categoria		altri	
		MF	M	MF	M	MF	M	MF	M	MF	M	MF	M
C A L A													
9.02	Servizi ricreativi : Spettacolo . . .	216	207	—	—	178	141	14	13	6	6	16	12
9.03.01	Serv. di igiene e estet. della persona	2.074	2.036	—	—	296	270	4	3	7	7	3	3
9.03.02	Lavanderie, stirer., smacchiatricie .	24	19	—	—	9	1	2	2	—	—	1	—
9.03.03	Servizi di pulizia e disinfest. locali	—	—	—	—	—	—	—	—	—	—	—	—
9.03.04	Servizi di nettezza urbana	18	17	—	—	12	12	5	5	1	1	3	3
9.03.05	Servizi funerari	24	22	—	—	14	14	—	—	—	—	—	—
9.03	Servizi per l'igiene e la pulizia . . .	2.140	2.094	—	—	331	297	11	10	8	8	7	6
9	Attività e servizi vari	2.356	2.301	—	—	504	438	25	23	14	14	23	18
10.02.07	Stabilim. idroterap. e idrotermali .	8	6	—	—	3	3	2	2	2	2	—	—
10.02.11	Farmacie	470	424	—	—	59	38	28	17	12	11	22	16
10	Pubbl. Amm. : SERVIZI SANITARI . . .	478	430	—	—	62	41	30	19	14	13	22	16
—	TOTALE SERVIZI	2.834	2.731	—	—	566	479	55	42	28	27	45	34
S I C I L I A													
9.02	Servizi ricreativi : Spettacolo . . .	674	626	—	—	424	318	130	113	183	152	195	137
9.03.01	Serv. di igiene e estet. della persona	7.034	6.862	—	—	1.148	1.042	15	12	32	28	10	9
9.03.02	Lavanderie, stirer., smacchiatricie .	117	64	—	—	72	32	5	2	7	4	12	4
9.03.03	Servizi di pulizia e disinfest. locali	4	4	—	—	5	4	1	1	—	—	—	—
9.03.04	Servizi di nettezza urbana	127	119	—	—	19	18	21	21	16	16	23	21
9.03.05	Servizi funerari	90	84	—	—	13	13	4	4	3	3	5	5
9.03	Servizi per l'igiene e la pulizia . . .	7.372	7.133	—	—	1.257	1.109	46	40	58	51	50	39
9	Attività e servizi vari	8.046	7.759	—	—	1.681	1.427	176	153	241	320	245	176
10.02.07	Stabilim. idroterap. e idrotermali .	6	6	—	—	2	1	2	2	1	1	5	5
10.02.11	Farmacie	1.007	802	—	—	191	112	76	44	96	70	85	63
10	Pubbl. Amm. : SERVIZI SANITARI . . .	1.013	808	—	—	193	113	78	46	97	71	90	68
—	TOTALE SERVIZI	9.059	8.567	—	—	1.874	1.540	254	199	338	274	335	244
S A R D I N I A													
9.02	Servizi ricreativi : Spettacolo . . .	225	211	—	—	205	139	43	29	55	49	35	26
9.03.01	Serv. di igiene e estet. della persona	1.353	1.300	—	—	263	231	5	4	4	2	1	1
9.03.02	Lavanderie, stirer., smacchiatricie .	23	13	—	—	10	3	1	—	—	—	1	—
9.03.03	Servizi di pulizia e disinfest. locali	1	—	—	—	—	—	1	1	—	—	—	—
9.03.04	Servizi di nettezza urbana	20	20	—	—	2	2	4	4	1	—	—	—
9.03.05	Servizi funerari	7	7	—	—	4	3	4	4	—	—	2	2
9.03	Servizi per l'igiene e la pulizia . . .	1.404	1.340	—	—	279	239	15	13	5	2	4	3
9	Attività e servizi vari	1.629	1.551	—	—	484	378	58	42	60	51	39	29
10.02.07	Stabilim. idroterap. e idrotermali .	2	2	—	—	—	—	—	—	1	—	—	—
10.02.11	Farmacie	214	146	—	—	57	28	23	6	14	3	12	4
10	Pubbl. Amm. : SERVIZI SANITARI . . .	216	148	—	—	57	28	23	6	15	3	12	4
—	TOTALE SERVIZI	1.845	1.699	—	—	541	406	81	48	75	54	51	33

SERVIZI VARI

posizione nella professione e il sesso
sottoclasse e categoria di attività economica

OPERAI (a)		MANOVALI COMUNI		SORVEGLIANTI, CUSTODI, ADDETTI AI SERVIZI INTERNI		APPRENDISTI		TOTALE ADDETTI						N. classifi- cazione
								MF	M	in età				
										inferiore a 18 anni		da 18 a meno di 20 anni		
MF	M	MF	M	MF	M	MF	M	MF	M	MF	M	MF	M	
B R I A														
154	145	40	39	33	29	13	13	665	605	18	16	15	12	9.02
162	151	2	2	2	1	289	274	2.839	2.747	271	261	193	163	9.03.01
32	14	—	—	—	—	7	5	75	41	3	1	4	3	9.03.02
—	—	—	—	—	—	—	—	—	—	—	—	—	—	9.03.03
246	244	372	366	71	71	—	—	728	719	22	22	6	6	9.03.04
11	11	—	—	4	4	—	—	53	51	2	2	2	1	9.03.05
451	420	374	368	77	76	296	279	3.695	3.558	298	286	205	173	9.03
605	565	414	407	110	105	309	292	4.360	4.163	316	302	220	185	9
11	10	3	2	3	2	—	—	32	27	—	—	—	—	10.02.07
10	10	3	3	11	9	8	6	623	534	7	7	9	8	10.02.11
21	20	6	5	14	11	8	6	655	561	7	7	9	8	10
626	585	420	412	124	116	317	298	5.015	4.724	323	309	229	193	—
L I A														
954	892	194	178	243	187	26	24	3.023	2.627	48	34	63	50	9.02
829	787	35	28	18	11	888	822	10.009	9.601	830	779	426	367	9.03.01
198	53	19	1	11	5	13	4	454	169	15	4	24	10	9.03.02
4	2	2	2	2	2	—	—	18	15	—	—	—	—	9.03.03
2.246	2.231	1.330	1.244	92	90	25	25	3.899	3.785	24	23	24	22	9.03.04
73	72	33	31	11	11	—	—	232	223	—	—	2	2	9.03.05
3.350	3.145	1.419	1.306	134	119	926	851	14.612	13.793	869	806	476	401	9.03
4.304	4.037	1.613	1.484	377	306	952	875	17.635	16.420	917	840	539	451	9
16	11	4	3	9	6	—	—	45	35	—	—	—	—	10.02.07
53	46	15	13	36	34	38	36	1.597	1.220	68	59	24	21	10.02.11
69	57	19	16	45	40	38	36	1.642	1.255	68	59	24	21	10
4.373	4.094	1.632	1.500	422	346	990	911	19.277	17.675	985	899	563	472	—
D E G N A														
195	166	64	49	83	66	26	21	931	746	42	27	36	30	9.02
129	118	1	1	2	2	179	142	1.937	1.801	197	169	124	101	9.03.01
20	5	8	6	—	—	4	2	67	29	2	1	5	1	9.03.02
4	4	—	—	1	1	—	—	7	6	—	—	—	—	9.03.03
96	96	317	313	11	11	—	—	451	446	2	2	4	3	9.03.04
9	9	11	11	—	—	11	11	48	47	1	1	—	—	9.03.05
258	232	337	331	14	14	194	155	2.510	2.329	202	173	133	105	9.03
453	388	401	380	97	80	220	176	3.441	3.075	244	200	169	135	9
4	3	—	—	1	1	—	—	8	6	1	1	1	—	10.02.07
2	1	1	—	22	13	4	3	349	204	17	11	6	3	10.02.11
6	4	1	—	23	14	4	3	357	210	18	12	7	3	10
459	392	402	380	120	94	224	179	3.798	3.285	262	212	176	138	—

SEZIONE II — SERVIZI VARI

Segue Tav. 7 — Addetti, secondo la posizione nella professione e il sesso
 B — Province, per ramo, classe, sottoclasse e categoria di attività economica: TOTALE SERVIZI

N. d'ordine	PROVINCIE	IMPRENDITORI, GERENTI, COOPERATORI E COADIUVANTI				IMPIEGATI		OPERAI E MANOVALI (a)		SORVE- GLIANTI, CUSTODI, ADDETTI AI SERVIZI INTERNI		APPRENDISTI		TOTALE ADDETTI					
		imprenditori, gerenti e cooperatori		coadiuvanti										MF	M	MF	M	MF	M
		MF	M	MF	M	inferiore a 18 anni		da 18 a meno di 20 anni											
						MF	M	MF	M										
1	Alessandria	1.246	932	271	139	82	47	453	368	104	80	67	35	2.223	1.601	51	24	39	24
2	Asti	558	379	133	60	19	8	139	108	3	2	26	9	878	566	18	9	33	11
3	Cuneo	1.249	800	295	129	82	48	255	210	49	30	70	29	2.000	1.246	52	25	54	21
4	Novara	875	670	210	106	73	39	288	243	55	34	39	27	1.540	1.119	48	35	36	16
5	Torino	4.144	2.401	1.233	548	1.580	1.000	2.147	1.526	199	156	229	78	9.532	5.709	251	96	262	116
6	Vercelli	927	610	190	102	52	29	243	201	49	30	41	31	1.502	1.003	51	39	30	15
7	Aosta (Valle di)	152	88	43	15	9	5	80	72	6	4	28	18	318	202	24	12	18	9
8	Bergamo	969	699	253	130	133	99	412	356	107	83	52	35	1.926	1.402	68	54	83	59
9	Brescia	1.464	1.132	352	196	137	79	480	406	122	87	94	57	2.649	1.957	93	56	87	61
10	Como	1.010	861	227	134	73	34	418	368	66	54	51	31	1.845	1.482	47	33	42	33
11	Cremona	839	666	200	97	87	52	272	224	43	32	58	39	1.499	1.110	61	38	47	24
12	Mantova	1.074	826	295	170	52	25	268	240	80	61	82	71	1.851	1.393	65	38	52	34
13	Milano	5.520	3.890	2.070	1.041	2.052	1.265	5.740	4.500	687	619	974	753	17.043	12.068	455	242	411	229
14	Pavia	1.279	933	301	159	74	42	420	371	63	58	64	56	2.201	1.619	51	31	56	31
15	Sondrio	157	129	40	20	10	4	47	45	17	15	19	13	290	226	14	10	9	5
16	Varese	962	728	250	126	85	44	298	244	52	48	59	43	1.706	1.233	50	36	40	28
17	Bolzano	420	340	125	65	149	84	394	268	16	8	124	62	1.228	827	89	45	75	32
18	Trento	528	413	146	93	54	29	259	183	69	50	43	26	1.099	794	31	17	42	22
19	Belluno	265	216	76	38	38	24	120	104	16	8	18	8	533	398	20	10	24	15
20	Padova	1.241	1.016	451	257	297	169	1.112	664	61	43	157	79	3.319	2.228	185	96	118	67
21	Rovigo	702	592	256	139	40	22	192	171	18	16	52	40	1.260	980	76	60	65	34
22	Treviso	758	615	242	120	103	66	306	251	44	27	67	29	1.520	1.108	72	39	57	29
23	Venezia	1.065	860	478	264	280	183	1.137	847	84	58	103	42	3.147	2.254	108	47	126	51
24	Verona	1.152	903	362	186	163	92	441	368	56	46	83	49	2.257	1.644	80	52	74	43
25	Vicenza	857	652	223	108	123	78	304	247	121	90	87	47	1.715	1.222	62	34	83	37
26	Gorizia	255	202	82	40	36	14	193	145	33	18	33	11	632	430	24	9	17	5
27	Udine	1.103	907	411	208	168	109	522	371	102	74	106	58	2.412	1.727	128	73	89	48
28	Trieste (Territorio di)	803	440	173	68	386	223	1.488	899	75	33	187	21	3.112	1.684	146	21	83	19
29	Genova	2.238	1.565	764	377	628	354	2.565	2.079	312	182	185	73	6.692	4.630	144	62	121	49
30	Imperia	504	353	145	69	46	28	309	257	10	5	46	10	1.060	722	37	10	23	9
31	La Spezia	550	390	98	51	64	37	330	279	37	15	56	22	1.135	794	32	13	27	13
32	Savona	598	452	175	93	56	26	334	241	45	21	13	13	1.229	846	18	10	16	8
33	Bologna	1.880	1.194	411	229	456	220	1.349	1.000	81	63	145	78	4.322	2.784	137	85	87	42
34	Ferrara	1.032	799	281	157	87	48	339	307	58	28	106	90	1.903	1.429	104	79	59	33
35	Forlì	1.005	748	229	134	95	48	354	326	87	72	87	59	1.857	1.387	83	57	43	19
36	Modena	1.104	738	317	175	145	64	553	438	66	51	96	57	2.281	1.523	77	43	54	30
37	Parma	932	605	190	104	100	41	670	412	49	39	55	32	1.996	1.233	44	26	35	17
38	Piacenza	678	493	170	99	47	22	211	176	24	10	44	33	1.174	833	41	31	36	27
39	Ravenna	751	556	101	55	74	37	284	263	45	38	35	28	1.290	977	36	24	16	5
40	Reggio nell'Emilia	900	603	168	90	102	51	376	266	49	38	46	23	1.641	1.071	50	25	46	21
41	Arezzo	587	484	131	75	49	29	219	176	38	32	47	35	1.071	831	48	32	40	26
42	Firenze	2.195	1.665	708	398	733	471	2.450	1.830	118	94	132	72	6.336	4.530	109	66	128	59
43	Grosseto	438	369	141	82	46	31	200	187	21	10	17	10	863	689	24	15	23	19
44	Livorno	586	476	183	98	101	68	470	387	71	45	64	39	1.475	1.113	61	33	35	19
45	Lucca	795	628	205	114	94	59	341	300	31	17	30	23	1.496	1.141	41	34	27	16
46	Massa-Carrara	313	247	74	36	31	18	89	71	13	5	15	10	535	387	13	10	8	3
47	Pisa	951	742	219	126	64	42	288	258	72	64	44	36	1.638	1.268	45	25	32	17
48	Pistoia	517	426	132	66	87	64	583	395	53	32	52	31	1.424	1.014	50	29	25	10
49	Siena	536	469	154	97	101	70	303	277	93	82	37	27	1.224	1.022	36	29	19	14
50	Perugia	863	714	231	125	99	63	439	354	59	42	82	55	1.773	1.353	76	46	44	27
51	Terni	396	305	140	79	43	28	185	165	14	12	57	40	835	629	63	40	29	20
52	Ancona	788	634	194	108	214	125	494	400	69	46	49	34	1.808	1.347	66	45	42	24
53	Ascoli Piceno	481	398	117	75	57	26	252	225	33	27	35	23	975	774	46	24	18	13
54	Macerata	507	416	102	70	53	41	223	215	52	37	22	15	959	794	23	18	20	15
55	Pesaro e Urbino	556	443	134	73	48	35	219	179	47	41	31	20	1.035	791	23	16	30	11
56	Frosinone	586	544	189	130	34	11	82	71	33	25	63	59	987	840	65	57	46	29
57	Latina	412	383	136	103	31	20	200	186	32	27	68	60	879	779	64	57	45	31
58	Rieti	174	156	43	25	10	4	38	28	8	1	24	16	297	230	16	12	10	6
59	Roma	3.609	2.745	1.402	803	3.387	1.951	4.981	3.313	810	534	727	354	14.916	9.700	586	332	528	201
60	Viterbo	525	478	146	105	40	19	284	254	31	26	63	57	1.089	939	57	51	31	22
61	Campobasso	638	601	134	103	22	19	204	187	12	12	60	58	1.070	980	53	51	48	43
62	Chieti	562	519	163	124	28	18	137	127	15	13	33	32	938	833	38	35	28	24
63	L'Aquila	457	416	111	93	44	17	153	127	13	11	39	25	817	689	31	24	40	32
64	Pescara	383	331	103	69	42	28	197	128	13	9	58	32	796	597	37	30	28	20
65	Teramo	332	307	74	55	16	13	113	101	16	15	57	53	608	544	31	30	26	17
66	Avellino	811	777	165	135	27	21	168	148	8	7	47	45	1.226	1.133	59	55	23	22
67	Benevento	526	511	94	67	26	17	134	132	18	18	35	35	833	780	26	25	23	22
68	Caserta	1.210	1.151	282	235	41	26	287	253	32	23	90	84	1.942	1.772	96	82	58	51
69	Napoli	3.536	3.217	1.312	990	946	587	8.198	6.749	339	300	405	349	14.736	12.192	361	270	280	190
70	Salerno	1.543	1.468	378	301	54	38	601	546	40	33	155	148	2.771	2.534	148	141	92	74
71	Bari	1.971	1.855	606	499	383	279	1.982	1.839	179	153	236	215	5.357	4.840	264	236	184	142
72	Brindisi	512	476	156	123	48	32	310	295	54	47	57	50	1.137	1.023	57	53	38	34
73	Foggia	1.042	984	346	270	62	46	668	628	81	73	227	208	2.426	2.209	233	212	139	114
74	Lecco	1.174	1.143	294	257	55	40	426	388	38	20	97	84	2.084	1.932	98	90	68	60
75	Taranto	681	628																

SEZIONE II — SERVIZI VARI

Segue Tav. 7 — Addetti, secondo la posizione nella professione e il sesso

B — Provincie, per ramo, classe, sottoclasse e categoria di attività economica: SERV. RICREATIVI (9.02): IMPR. DELLO SPETTACOLO (9.02.02)

N. d'ordine	PROVINCIE	IMPREDITORI, GERENTI, COOPERATORI E COADIUVANTI				IMPIEGATI		OPERAI E MANOVALI (a)		SORVEGLIANTI, CUSTODI, ADDETTI AI SERVIZI INTERNI		APPRENDISTI		TOTALE ADDETTI					
		Impreditori, gerenti e cooperatori		coadiuvanti										MF	M	MF	M	MF	M
		MF	M	MF	M	inferiore a 18 anni		da 18 a meno di 20 anni											
						MF	M	MF	M										
1	Alessandria	166	160	91	47	28	13	120	101	46	41	9	6	460	368	6	4	8	8
2	Asti	60	49	39	18	7	3	28	24	2	1	—	—	136	95	3	2	5	3
3	Cuneo	111	99	76	35	23	10	75	69	25	25	15	7	325	245	9	3	2	2
4	Novara	114	104	77	45	24	9	99	92	37	28	6	6	357	284	11	9	6	5
5	Torino	307	250	194	80	1.282	822	476	354	136	116	9	5	2.404	1.627	20	9	49	22
6	Vercelli	111	100	73	38	17	11	68	61	43	29	3	3	315	242	7	6	6	5
7	Aosta (Valle di)	15	13	12	2	5	2	15	15	2	2	—	—	49	34	—	—	2	1
8	Bergamo	201	187	50	27	45	31	152	135	92	74	12	7	552	461	12	8	36	28
9	Brescia	228	215	106	61	55	38	166	152	90	70	21	18	666	554	16	13	36	33
10	Como	158	145	51	25	21	11	83	77	50	41	3	3	366	302	15	13	1	1
11	Cremona	117	110	80	39	29	13	61	59	32	23	2	2	321	246	18	11	12	8
12	Mantova	181	169	152	81	22	10	127	117	49	39	36	35	567	451	10	5	3	1
13	Milano	620	567	470	229	1.395	864	1.224	1.052	406	403	39	29	4.154	3.144	106	64	85	58
14	Pavia	185	165	117	62	16	9	65	57	46	44	14	14	443	351	8	5	8	4
15	Sondrio	19	19	9	3	2	1	12	12	16	15	3	3	61	53	2	2	3	1
16	Varese	125	106	64	36	42	24	97	90	46	42	13	13	387	311	4	3	12	11
17	Bolzano	38	36	13	7	78	50	67	61	10	6	2	2	208	162	—	—	6	—
18	Trento	93	85	36	23	11	5	59	54	56	44	2	2	257	213	4	4	9	9
19	Belluno	36	33	21	12	13	8	43	37	9	5	—	—	122	95	2	2	6	6
20	Padova	174	162	116	60	200	123	255	192	27	23	5	5	777	565	31	17	27	16
21	Rovigo	129	119	133	53	12	3	98	92	12	10	1	1	385	278	19	12	21	10
22	Treviso	109	99	81	37	35	15	102	99	21	19	2	2	350	271	18	13	12	9
23	Venezia	145	138	179	110	177	112	306	250	54	47	5	4	866	661	23	12	22	14
24	Verona	192	177	161	88	80	44	111	101	28	24	9	3	581	437	15	10	31	18
25	Vicenza	136	125	59	30	26	12	134	126	95	75	13	9	463	377	10	3	17	15
26	Gorizia	33	30	33	19	12	1	61	43	19	17	8	5	166	115	2	2	4	1
27	Udine	231	209	187	90	78	42	212	185	67	57	6	4	781	587	32	21	26	23
28	Trieste (Territorio di)	78	32	18	10	170	106	260	167	21	21	6	1	553	337	—	—	2	2
29	Genova	279	249	188	86	352	198	381	279	152	57	25	13	1.377	882	28	15	25	14
30	Imperia	35	27	27	14	21	14	60	58	6	5	—	—	149	118	—	—	2	2
31	La Spezia	64	63	23	13	22	13	80	67	26	8	8	2	223	166	—	—	2	2
32	Savona	95	84	36	16	19	9	105	60	30	14	3	3	288	186	1	—	4	4
33	Bologna	146	124	97	54	293	168	423	346	46	39	8	7	1.013	738	11	10	12	9
34	Ferrara	148	138	164	82	40	22	100	92	41	16	6	6	499	356	13	8	15	7
35	Forlì	131	121	94	55	23	11	80	66	24	22	14	9	366	284	11	8	14	6
36	Modena	101	94	106	60	41	10	157	140	41	28	10	9	456	341	6	5	10	7
37	Parma	78	68	43	21	28	7	102	99	33	29	2	2	286	226	5	1	6	4
38	Piacenza	57	47	47	27	7	2	51	46	17	8	1	—	180	130	4	1	7	6
39	Ravenna	80	74	40	20	24	12	88	78	33	29	—	—	265	213	8	3	1	1
40	Reggio nell'Emilia	100	91	59	26	25	12	122	106	37	29	—	—	343	264	4	2	8	4
41	Arezzo	67	65	50	25	8	4	64	45	25	23	7	6	221	168	6	3	9	9
42	Firenze	286	265	139	68	427	271	678	544	61	52	9	8	1.600	1.208	10	8	17	9
43	Grosseto	58	54	57	31	7	4	41	41	5	4	—	—	168	134	1	1	4	4
44	Livorno	50	49	25	11	32	16	120	105	46	28	2	2	275	211	1	—	5	5
45	Lucca	104	95	72	35	24	11	83	80	28	14	1	1	312	236	6	4	4	2
46	Massa-Carrara	30	27	29	11	9	5	40	33	9	3	—	—	117	79	3	2	2	1
47	Pisa	148	144	82	45	16	12	62	60	50	49	5	5	363	315	4	2	3	2
48	Pistoia	43	42	24	11	12	9	72	52	6	6	—	—	157	120	4	1	1	1
49	Siena	99	88	56	36	11	5	41	39	67	58	—	—	274	226	2	1	6	6
50	Perugia	121	101	73	34	22	13	80	61	33	29	4	4	333	242	18	11	5	5
51	Terni	37	35	53	29	4	2	46	36	6	4	—	—	146	106	7	4	5	3
52	Ancona	103	98	50	27	113	81	191	129	44	34	6	3	507	372	12	11	9	6
53	Ascoli Piceno	54	51	34	18	8	6	69	62	21	18	2	2	188	157	6	4	5	5
54	Macerata	68	61	30	20	12	9	52	49	38	27	1	1	201	167	4	3	2	2
55	Pesaro e Urbino	64	62	35	18	10	6	62	52	16	14	8	6	195	158	2	1	8	6
56	Frosinone	70	65	79	50	7	4	29	25	23	22	—	—	208	166	13	6	14	6
57	Latina	54	47	53	39	11	7	46	42	8	7	5	4	177	146	8	5	12	10
58	Rieti	13	12	16	9	—	—	11	7	5	—	3	1	48	29	1	1	3	1
59	Roma	386	355	182	97	2.638	1.638	1.763	1.409	615	428	56	46	5.640	3.973	46	35	67	38
60	Viterbo	78	72	54	34	9	2	70	62	19	16	5	3	235	189	6	4	5	2
61	Campobasso	66	64	35	22	5	4	40	33	10	10	4	2	160	135	4	3	6	3
62	Chieti	74	71	63	47	15	12	33	31	12	12	1	1	198	174	7	6	7	6
63	L'Aquila	46	43	30	26	16	3	35	19	5	3	1	1	133	95	3	3	3	3
64	Pescara	54	50	37	23	18	15	65	45	9	5	2	2	185	140	3	3	3	3
65	Teramo	27	26	20	12	4	4	25	20	10	9	4	3	90	74	—	—	1	—
66	Avellino	77	72	52	38	11	10	45	30	6	5	4	4	195	159	4	3	1	1
67	Benevento	66	61	34	25	5	5	31	31	16	16	1	1	153	139	1	—	2	2
68	Caserta	92	78	87	67	23	17	95	92	27	20	9	9	333	283	11	6	11	7
69	Napoli	268	243	237	145	635	426	767	693	234	216	9	5	2.147	1.728	22	15	34	19
70	Salerno	125	118	79	53	26	20	119	100	25	20	14	14	388	325	6	6	10	6
71	Bari	166	155	121	92	235	182	345	294	91	73	23	20	981	816	23	20	19	15
72	Brindisi	47	40	44	33	8	5	58	50	14	9	2	2	173	139	3	2	3	3
73	Foggia	118	112	118	78	25	21	95	79	46	41	6	4	408	335	28	19	32	31
74	Lecce	121	115	98	94	18	14	130	113	22	12	1	1	390	349	10	8	11	10
75	Taranto	74	67	95	63	20	5	143	120	22	16	1	1	355	272	12	11	14	7
76	Matera	30	27	14	9	3	3	20	18	12	11	—	—	79	68	2	1	2	2
77	Potenza	68	64	24	19	2	1	15	15	6	6	1	1	116	106	3	3	3	2
78	Catanzaro	74	73	38	30	6	4	81	72	9	9	6	6	214	194	4	3	6	5
79	Cosenza	80	77	73	65	16	15	62	62	12	12	3							

SEZIONE II — SERVIZI VARI

Segue Tav. 7 — Addetti, secondo la posizione nella professione e il sesso

B — Provincie, per ramo, classe, sottoclasse e categoria di attività economica: SERVIZI PER L'IGIENE E LA PULIZIA (9.03)

N. d'ordine	PROVINCIE	IMPRENDITORI, GERENTI, COOPERATORI E COADIUVANTI				IMPIEGATI		OPERAI E MANOVALI (a)		SORVEGLIANTI, CUSTODI, ADDETTI AI SERVIZI INTERNI		APPRENDISTI		TOTALE ADDETTI							
		imprenditori, gerenti e cooperatori		coadiuvanti										MF	M	MF	M	MF	M	MF	M
		MF	M	MF	M	inferiore a 18 anni		da 18 a meno di 20 anni													
						MF	M	MF	M												
1	Alessandria	930	657	138	71	6	3	242	203	13	8	49	24	1.378	966	38	16	29	14		
2	Asti	413	262	66	30	1	—	94	75	—	—	25	8	599	375	15	7	25	6		
3	Cuneo	952	576	173	73	5	4	129	104	5	3	52	22	1.316	782	39	20	51	19		
4	Novara	651	475	112	54	3	1	178	143	2	1	27	15	973	689	32	21	27	8		
5	Torino	3.491	1.879	929	419	93	67	1.558	1.138	34	24	206	65	6.311	3.592	220	82	207	91		
6	Vercelli	704	422	94	52	4	2	161	127	3	—	35	26	1.001	629	38	27	24	10		
7	Aosta (Valle di)	117	62	25	8	—	—	62	55	3	2	26	16	233	143	23	11	15	8		
8	Bergamo	654	432	162	92	20	16	239	200	6	2	36	25	1.117	767	48	38	43	29		
9	Brescia	1.069	790	193	108	8	4	262	231	15	8	66	35	1.613	1.176	67	36	44	24		
10	Como	739	628	147	96	9	4	307	267	11	9	45	26	1.258	1.030	29	17	36	27		
11	Cremona	660	507	100	52	4	4	184	142	8	8	53	35	1.009	748	43	27	34	15		
12	Mantova	796	586	118	83	6	3	137	119	23	19	41	32	1.121	842	44	27	47	32		
13	Milano	4.465	2.970	1.438	733	247	143	4.320	3.318	214	170	908	708	11.592	8.042	312	148	295	145		
14	Pavia	954	650	139	76	3	1	327	290	3	2	44	36	1.470	1.055	34	17	44	25		
15	Sondrio	113	90	24	12	—	—	28	27	—	—	15	9	180	138	11	7	6	4		
16	Varese	754	553	157	77	4	3	177	137	3	3	36	23	1.131	796	38	26	23	13		
17	Bolzano	338	265	97	51	9	4	298	200	2	2	118	60	862	582	87	45	67	32		
18	Trento	364	264	83	53	18	11	158	110	3	1	39	24	665	463	26	13	28	13		
19	Belluno	180	144	40	19	1	—	71	65	2	2	14	7	308	237	15	8	15	8		
20	Padova	873	691	213	144	31	8	510	302	6	3	127	59	1.760	1.207	133	65	78	45		
21	Rovigo	508	421	96	72	1	—	81	70	1	1	47	38	734	602	53	45	44	24		
22	Treviso	537	414	133	71	16	12	177	142	3	2	58	27	924	668	47	24	39	18		
23	Venezia	794	618	254	130	29	20	789	577	10	6	94	34	1.970	1.385	83	34	94	34		
24	Verona	813	608	147	76	16	10	314	260	19	17	65	41	1.374	1.012	59	40	33	19		
25	Vicenza	588	403	115	61	10	4	130	90	5	4	59	25	907	587	38	24	55	16		
26	Gorizia	197	147	48	21	3	2	120	99	1	1	25	6	394	276	20	7	12	4		
27	Udine	722	566	162	93	11	8	263	169	15	10	88	47	1.261	893	90	47	54	22		
28	Trieste (Territorio di)	676	361	136	52	127	79	1.156	723	25	8	175	18	2.295	1.241	144	18	74	16		
29	Genova	1.690	1.113	485	243	127	79	2.112	1.767	132	117	148	52	4.694	3.371	98	37	80	33		
30	Imperia	422	291	95	47	3	2	245	196	3	—	42	9	810	545	35	9	19	7		
31	La Spezia	420	280	50	24	14	9	239	208	4	2	41	17	768	540	24	10	19	8		
32	Savona	433	315	120	67	10	4	219	178	10	6	17	10	809	580	17	10	10	3		
33	Bologna	1.594	977	265	153	23	12	855	608	14	13	131	67	2.882	1.830	106	60	67	30		
34	Ferrara	801	605	92	65	10	3	223	202	11	10	87	75	1.224	960	83	67	40	24		
35	Forlì	777	559	96	62	12	10	239	230	49	43	66	48	1.239	952	66	47	25	12		
36	Modena	910	572	172	99	22	8	362	278	10	8	81	45	1.557	1.010	70	37	37	20		
37	Parma	763	479	114	64	8	2	329	194	2	1	49	26	1.265	766	31	19	26	13		
38	Piacenza	554	393	106	68	3	1	151	126	—	—	35	25	849	613	28	21	27	19		
39	Ravenna	609	440	34	22	5	2	173	166	6	5	32	26	859	661	27	20	15	4		
40	Reggio nell'Emilia	739	467	92	56	9	2	211	125	4	2	43	21	1.098	673	44	21	36	17		
41	Arezzo	461	370	64	39	10	7	147	126	9	8	35	25	726	575	37	26	26	14		
42	Firenze	1.728	1.257	497	285	87	57	1.729	1.255	38	26	108	51	4.187	2.931	84	45	99	40		
43	Grosseto	336	279	56	44	4	3	148	143	13	5	14	8	571	482	22	14	19	15		
44	Livorno	478	378	130	75	19	16	337	273	16	13	59	34	1.039	789	53	28	26	12		
45	Lucca	622	476	102	61	11	5	235	199	2	2	27	20	999	763	28	24	17	8		
46	Massa-Carrara	249	195	31	21	3	3	39	33	1	1	14	9	337	262	8	6	4	1		
47	Pisa	726	542	110	67	5	4	216	192	19	14	39	31	1.115	850	41	23	26	13		
48	Pistoia	425	347	89	44	7	4	201	159	1	1	41	20	764	575	36	19	21	8		
49	Siena	371	328	76	50	13	9	222	204	24	24	37	27	743	642	31	26	12	7		
50	Perugia	632	538	116	76	11	11	341	280	10	8	77	51	1.187	964	57	34	37	22		
51	Terni	316	236	65	39	6	6	131	125	5	5	51	34	574	445	52	32	21	14		
52	Ancona	600	469	112	68	10	5	292	266	8	2	38	29	1.060	839	43	28	31	17		
53	Ascoli Piceno	363	297	64	50	10	3	180	161	4	3	29	18	650	532	39	20	12	7		
54	Macerata	367	297	51	40	9	8	162	158	8	6	20	14	617	523	18	14	17	12		
55	Pesaro e Urbino	415	325	73	44	10	9	149	123	27	25	17	10	691	536	19	14	21	5		
56	Frosinone	436	414	92	77	2	1	51	44	1	—	63	59	645	595	52	51	32	23		
57	Latina	304	292	67	56	10	7	150	141	20	20	62	55	613	571	55	52	31	21		
58	Rieti	131	122	18	11	1	—	27	21	1	1	21	15	199	170	15	11	7	5		
59	Roma	2.882	2.110	1.075	627	141	69	3.046	1.825	71	42	647	293	7.862	4.966	500	274	410	143		
60	Viterbo	390	358	85	68	5	5	191	179	7	7	58	54	736	671	46	43	21	16		
61	Campobasso	483	460	83	75	7	7	160	150	1	1	56	56	790	749	47	46	40	38		
62	Chieti	396	369	83	65	4	4	96	90	1	1	31	30	611	559	27	26	20	17		
63	L'Aquila	341	314	66	55	6	6	112	103	6	6	36	22	567	506	27	20	34	26		
64	Pescara	277	239	50	35	11	5	127	80	1	1	54	29	520	389	32	26	23	15		
65	Teramo	242	230	44	39	—	—	76	73	2	2	51	48	415	392	31	30	22	15		
66	Avellino	597	588	85	76	—	—	115	110	1	1	43	41	841	816	54	51	20	20		
67	Benevento	391	386	37	34	3	3	100	98	—	—	31	31	562	552	24	24	19	19		
68	Caserta	961	935	163	146	5	1	190	159	1	1	81	75	1.401	1.317	84	75	47	44		
69	Napoli	2.797	2.617	889	736	103	40	7.358	5.998	57	45	379	329	11.583	9.765	318	252	230	169		
70	Salerno	1.237	1.200	251	214	10	7	476	442	10	10	140	133	2.124	2.006	141	134	82	68		
71	Bari	1.581	1.508	428	368	58	42	1.607	1.523	64	63	207	190	3.945	3.694	223	202	156	121		
72	Brindisi	404	387	96	84	13	10	250	243	32	31	49	43	844	798	49	48	30	26		
73	Foggia	796	763	202	174	11	9	554	539	23	23	216	201	1.802	1.709	202	190	103	81		
74	Lecce	917	904	161	145	3	2	274	260	2	1	89	81	1.446	1.393	82	77	51	47		
75	Taranto	528	490	126	103	15	13	500	472	1	—	75	67	1.245	1.145	83	78</				

SEZIONE II — SERVIZI VARI

Segue Tav. 7 — Addetti, secondo la posizione nella professione e il sesso

B — Provincie, per ramo, classe, sottoclasse e categoria di attività economica : PUBL. AMM. (10) : SERVIZI SANITARI (10.02.C)

N. d'ordine	PROVINCIE	IMPRENDITORI, GERENTI, COOPERATORI E COADIUVANTI				IMPIEGATI		OPERAI E MANOVALI (a)		SORVEGLIANTI, CUSTODI, ADDETTI AI SERVIZI INTERNI		APPRENDISTI		TOTALE ADDETTI					
		imprenditori, gerenti e cooperatori		coadiuvanti		MF	M	MF	M	MF	M	MF	M	MF	M	in età			
		MF	M	MF	M											MF	M	MF	M
						MF	M	MF	M	MF	M	MF	M						
1	Alessandria	150	115	42	21	48	31	91	64	45	31	9	5	385	267	7	4	2	2
2	Asti	85	68	28	12	11	5	17	9	1	1	1	1	143	96	4	2	3	2
3	Cuneo	186	125	46	21	54	34	51	37	19	2	3	—	359	219	4	2	3	—
4	Novara	110	91	21	7	46	29	11	8	16	5	6	6	210	146	5	5	3	3
5	Torino	346	272	110	49	205	111	113	34	29	16	14	8	817	490	11	5	6	3
6	Vercelli	112	88	23	12	31	16	14	13	3	1	3	2	186	132	6	6	—	—
7	Aosta (Valle di)	20	13	6	5	4	3	3	2	1	—	2	2	36	25	1	1	—	—
8	Bergamo	114	80	41	11	68	52	21	21	9	7	4	3	257	174	8	8	4	2
9	Brescia	167	127	53	27	74	37	52	23	17	9	7	4	370	227	10	7	7	4
10	Como	113	88	29	13	43	19	28	24	5	4	3	2	221	150	3	3	5	5
11	Cremona	62	49	20	6	54	35	27	23	3	1	3	2	169	116	—	—	1	1
12	Mantova	97	71	25	6	24	12	4	4	8	3	5	4	163	100	11	6	2	1
13	Milano	435	353	162	79	410	258	196	130	67	46	27	16	1.297	882	37	30	31	26
14	Pavia	140	118	45	21	55	32	28	24	14	12	6	6	288	213	9	9	4	2
15	Sondrio	25	20	7	5	8	3	7	6	1	—	1	1	49	35	1	1	—	—
16	Varese	83	69	29	13	39	17	24	17	3	3	10	7	188	126	8	7	5	4
17	Bolzano	44	39	15	7	62	30	29	7	4	—	4	—	158	83	2	—	2	—
18	Trento	71	64	27	17	25	13	42	19	10	5	2	—	177	118	1	—	5	—
19	Belluno	49	39	15	7	24	16	6	2	5	1	4	1	103	66	3	—	3	1
20	Padova	194	163	122	53	66	38	347	170	28	17	25	15	782	456	21	14	13	6
21	Rovigo	65	52	27	14	27	19	13	9	5	5	4	1	141	100	4	3	—	—
22	Treviso	112	102	28	12	52	39	27	10	20	6	7	—	246	169	7	2	6	2
23	Venezia	126	104	45	24	74	51	42	20	20	5	4	4	311	208	2	1	10	3
24	Verona	147	118	54	22	67	38	16	7	9	5	9	5	302	195	6	2	10	6
25	Vicenza	133	124	49	17	87	62	40	31	21	11	15	13	345	258	14	7	11	6
26	Gorizia	25	25	1	—	21	11	12	3	13	—	—	—	72	39	2	—	1	—
27	Udine	150	132	62	25	79	59	47	17	20	7	12	7	370	247	6	5	9	3
28	Trieste (Territorio di)	49	47	19	6	89	38	72	9	29	4	6	2	264	106	2	3	7	1
29	Genova	269	203	91	48	149	72	72	33	28	8	12	8	621	377	18	10	16	2
30	Imperia	47	35	23	8	22	12	4	3	1	—	4	1	101	59	2	1	2	1
31	La Spezia	66	47	25	14	28	15	11	4	7	5	7	3	144	88	8	3	6	3
32	Savona	70	53	19	10	27	13	10	3	5	1	1	—	132	80	—	—	2	1
33	Bologna	140	93	49	22	140	40	71	46	21	11	6	4	427	216	20	15	8	3
34	Ferrara	83	56	25	10	37	23	16	13	6	2	13	9	180	113	8	4	4	2
35	Forlì	97	68	39	17	60	27	35	30	14	7	7	2	252	151	6	2	4	1
36	Modena	93	72	39	16	82	46	34	20	15	15	5	3	268	172	1	1	7	3
37	Parma	91	58	33	19	64	32	239	119	14	9	4	4	445	241	8	6	3	—
38	Piacenza	67	53	17	4	37	19	9	4	7	2	8	8	145	90	9	9	2	2
39	Ravenna	62	42	27	13	45	23	23	19	6	4	3	2	166	103	1	1	—	—
40	Reggio nell'Emilia	61	45	17	8	68	37	43	35	8	7	3	2	200	134	2	2	—	—
41	Arezzo	59	49	17	11	31	18	8	5	4	1	5	4	124	88	5	3	5	3
42	Firenze	181	143	72	45	219	143	43	31	19	16	15	13	549	391	15	13	12	10
43	Grosseto	44	36	28	7	35	24	11	3	3	1	3	2	124	73	1	—	—	—
44	Livorno	58	49	28	12	50	36	13	9	9	4	3	3	161	113	7	5	4	2
45	Lucca	69	57	31	18	59	43	23	21	1	1	2	2	185	142	7	6	6	6
46	Massa-Carrara	34	25	14	4	19	10	10	5	3	1	1	1	81	46	2	2	2	1
47	Pisa	77	56	27	14	43	26	10	6	3	1	—	—	160	103	—	—	3	2
48	Pistoia	49	37	19	11	68	51	310	184	46	25	11	11	503	319	10	9	3	1
49	Siena	66	53	22	11	77	56	40	34	2	—	—	—	207	154	3	2	1	1
50	Perugia	110	75	42	15	66	39	18	13	16	5	1	—	253	147	1	1	2	—
51	Terni	43	34	22	11	33	20	8	4	3	3	6	6	115	78	4	4	3	3
52	Ancona	85	67	32	13	91	39	11	5	17	10	5	2	241	136	11	6	2	1
53	Ascoli Piceno	64	50	19	7	39	17	3	2	8	6	4	3	137	85	1	—	1	1
54	Macerata	72	58	21	10	32	24	9	8	6	4	1	—	141	104	1	1	1	1
55	Pesaro e Urbino	77	56	26	11	28	20	8	4	4	2	6	4	149	97	2	1	1	—
56	Frosinone	80	65	18	3	25	6	2	2	9	3	—	—	134	79	—	—	—	—
57	Latina	54	44	16	8	10	6	4	3	4	4	1	1	89	62	1	—	2	—
58	Rieti	30	22	9	5	9	4	—	—	2	—	—	—	50	31	—	—	—	—
59	Roma	341	280	145	79	608	444	172	79	124	64	24	15	1.414	761	40	23	51	20
60	Viterbo	57	48	7	3	26	12	23	13	5	3	—	—	118	79	5	4	5	4
61	Campobasso	89	77	16	6	10	8	4	4	1	1	—	—	120	96	2	2	2	2
62	Chieti	92	79	17	12	9	2	8	6	2	—	1	1	129	100	4	3	1	1
63	L'Aquila	70	59	15	12	22	8	6	5	2	2	2	2	117	88	1	1	3	3
64	Pescara	52	42	16	11	13	8	5	3	3	3	2	1	91	68	2	1	2	2
65	Teramo	63	51	10	4	12	9	12	8	4	4	2	2	103	78	—	—	3	2
66	Avellino	137	117	28	21	16	11	8	8	1	1	—	—	190	158	1	1	2	1
67	Benevento	69	64	23	8	18	9	3	3	2	2	3	3	118	89	1	1	2	2
68	Caserta	157	138	32	22	13	8	2	2	4	2	—	—	208	172	1	1	—	—
69	Napoli	471	357	186	109	208	121	73	58	48	39	20	15	1.006	699	21	3	16	2
70	Salerno	181	150	48	34	18	11	6	4	5	3	1	1	259	203	1	1	—	—
71	Bari	224	192	57	39	90	55	30	22	24	17	6	5	431	330	18	14	9	6
72	Brindisi	61	49	16	6	27	17	2	2	8	7	5	5	120	86	5	3	5	5
73	Foggia	128	109	26	18	26	16	19	10	12	9	5	3	216	165	3	3	4	2
74	Lecce	136	124	35	18	34	24	22	15	14	7	7	2	248	190	6	5	6	3
75	Taranto	79	71	24	18	31	18	10	8	3	2	3	3	150	120	4	4	5	3
76	Matera	36	35	6	3	2	2	1	1	—	—	—	—	45	41	—	—	—	—
77	Potenza	105	90	9	5	17	15	1	1	5	5	1	1	138	117	4	3	—	—
78	Catanzaro	172	158	23	16	27	20	6	5	7	6	4	1	236	206	2	2	3	2
79	Cosenza	166	150	25	16	17	15	18	17	5	4	4	3	235	205	4	4	4	4
80	Reggio di Calabria	140	122	14	9	22	13	3	2	1	3	2	—	184	150	1	1	2	2
81	Agrigento	107	83	19	9	12	10	22	17	5	5	—	—	165	124	1	1	2	2
82	Caltanissetta	51	42	11	8	12	9	4	4	1	1	4	3	83	67	2	2	3	3
83	Catania	180	148	41	24	122	91	24	17	7	6	18	18	392	304	36	29	9	7
84	Enna	49	36	7	3	6	6	6	6	—	—	—	—	68					

Segue Tav. 7 — Addetti, secondo la posizione nella professione e il sesso

B — Province, per ramo, classe, sottoclasse e categoria di attività economica: SERVIZI DI IGIENE E DI ESTETICA DELLA PERSONA (9.03.01)

Table with columns for N. d'ordine, PROVINCE, IMPRENDITORI, GERENTI, COOPERATORI E COADIUVANTI, IMPIEGATI, OPERAI E MANOVALI (a), SORVEGLIANTI, CUSTODI, ADDETTI AI SERVIZI INTERNI, APPRENDISTI, and TOTALE ADDETTI (in età, inferiore a 18 anni, da 18 a meno di 20 anni) with sub-columns for MF and M.

(a) Cfr. nota a pag. 434

SEZIONE II — SERVIZI VARI

Segue Tav. 7 — *Addetti, secondo la posizione nella professione e il sesso*

B — Provincie, per ramo, classe, sottoclasse e categoria di attività economica: LAVANDERIE, STIRERIE, SMACCHIATORIE, ECC. (9.03.02)

N. d'ordine	PROVINCIE	IMPRENDITORI, GERENTI, COOPERATORI E COADIUVANTI				IMPIEGATI		OPERAI E MANOVALI (a)		SORVEGLIANTI, CUSTODI, ADDETTI AI SERVIZI INTERNI		APPRENDISTI		TOTALE ADDETTI					
		imprenditori, gerenti e cooperatori		coadiuvanti										MF	M	MF	M	MF	M
		MF	M	MF	M	inferiore a 18 anni	da 18 a meno di 20 anni		MF	M									
							MF	M			MF	M							
1	Alessandria	78	27	35	7	4	1	40	5	—	—	8	1	165	41	7	1	10	2
2	Asti	31	11	19	3	—	—	21	4	—	—	4	1	75	19	4	1	3	1
3	Cuneo	105	15	41	7	1	—	21	6	—	—	12	—	180	28	6	—	8	—
4	Novara	65	23	33	12	2	—	32	10	1	—	7	2	140	47	9	3	3	1
5	Torino	953	320	389	130	18	8	278	73	7	3	43	8	1.688	542	58	17	41	20
6	Vercelli	60	18	14	4	1	—	20	8	1	—	1	1	100	31	6	3	2	—
7	Aosta (Valle di)	20	2	7	—	—	—	6	—	—	—	5	2	38	4	6	1	3	—
8	Bergamo	96	39	53	15	3	—	31	5	2	—	5	3	190	62	12	4	7	4
9	Brescia	103	30	48	20	—	—	19	10	—	—	23	7	193	67	18	6	4	1
10	Como	76	38	45	18	3	—	61	25	—	—	8	4	193	85	4	1	6	3
11	Cremona	51	21	30	16	1	1	43	8	—	—	5	2	130	48	4	2	9	2
12	Mantova	22	5	11	3	1	—	14	3	1	—	3	1	52	13	3	1	1	—
13	Milano	1.162	535	717	270	85	31	939	360	32	25	94	29	3.029	1.250	135	53	95	44
14	Pavia	111	35	37	11	1	—	35	10	1	—	8	2	193	58	3	2	5	—
15	Sondrio	7	3	5	1	1	—	—	—	—	—	—	—	12	4	—	—	1	—
16	Varese	98	43	57	16	1	1	55	22	2	2	11	6	224	90	14	7	6	2
17	Bolzano	31	12	18	9	3	1	58	18	—	—	5	—	115	40	2	—	11	—
18	Trento	21	11	11	7	3	1	42	6	—	—	9	2	86	27	5	1	7	1
19	Belluno	5	4	4	2	—	—	9	8	—	—	—	—	18	14	—	—	1	1
20	Padova	52	23	16	9	17	1	227	52	4	1	26	4	342	90	30	5	5	—
21	Rovigo	11	7	4	1	1	1	20	10	—	—	5	—	41	18	3	—	8	1
22	Treviso	32	15	38	18	2	1	25	3	—	—	9	1	106	38	11	6	6	1
23	Venezia	88	34	70	18	7	3	163	30	2	1	13	1	343	87	14	4	37	7
24	Verona	64	36	33	8	3	—	32	7	—	—	4	2	136	53	7	2	2	1
25	Vicenza	31	11	10	2	8	2	52	18	—	—	23	4	124	37	8	3	20	2
26	Gorizia	13	4	3	2	—	—	10	3	1	1	—	—	27	10	—	—	—	—
27	Udine	32	15	11	6	2	—	76	14	4	1	14	2	139	38	16	2	10	1
28	Trieste (Territorio di)	219	28	38	5	20	8	191	43	16	1	23	2	507	87	19	2	19	7
29	Genova	311	85	107	34	32	11	302	80	5	2	15	5	772	217	18	8	13	4
30	Imperia	48	16	20	5	1	1	34	1	—	—	11	1	114	23	8	1	2	—
31	La Spezia	31	9	13	4	3	—	19	4	—	—	6	3	72	20	5	3	1	—
32	Savona	44	10	18	5	2	—	19	3	4	1	2	2	89	21	2	2	—	—
33	Bologna	189	52	68	27	3	—	163	34	3	2	19	2	445	117	12	2	14	4
34	Ferrara	19	9	12	3	6	1	16	2	1	—	4	2	58	16	5	1	2	1
35	Forlì	31	11	12	5	1	—	12	3	—	—	—	—	56	19	—	—	1	—
36	Modena	106	25	30	10	10	1	57	9	—	—	14	—	217	45	12	2	4	1
37	Parma	79	13	15	1	6	2	149	21	1	—	13	2	263	39	8	2	4	3
38	Piacenza	34	16	14	8	2	—	29	7	—	—	3	2	82	33	4	3	1	—
39	Ravenna	23	5	2	3	3	—	7	1	1	—	2	—	38	6	2	—	1	—
40	Reggio nell'Emilia	40	8	3	1	6	—	69	5	—	—	6	1	124	15	5	1	4	1
41	Arezzo	26	9	11	2	1	—	15	2	1	—	1	1	55	14	2	1	—	—
42	Firenze	291	125	193	88	26	5	435	105	3	—	29	7	977	330	16	7	20	6
43	Grosseto	9	3	2	6	—	—	6	4	—	—	1	—	23	9	—	—	3	1
44	Livorno	24	12	7	3	—	—	68	12	2	1	4	3	127	34	9	4	2	1
45	Lucca	43	7	15	2	6	—	24	4	—	—	—	—	88	13	—	—	1	—
46	Massa-Carrara	6	3	5	2	—	—	7	1	—	—	—	—	18	6	—	—	—	—
47	Pisa	50	10	18	4	1	—	21	2	—	—	1	—	91	16	5	1	2	—
48	Pistola	41	21	25	7	2	—	39	7	—	—	14	3	121	38	10	2	8	2
49	Siena	14	10	8	3	2	—	15	6	—	—	3	—	42	19	1	—	1	—
50	Perugia	32	15	17	7	—	—	46	8	1	—	—	—	96	30	4	—	3	—
51	Terni	8	3	7	3	—	—	7	1	—	—	6	—	28	7	5	—	1	—
52	Ancona	28	12	14	3	5	1	30	9	1	—	5	—	83	25	5	—	4	—
53	Ascoli Piceno	16	7	10	6	7	—	23	8	1	—	—	—	62	21	1	—	1	1
54	Macerata	13	4	2	1	1	—	4	1	2	—	1	—	23	6	1	—	2	—
55	Pesaro e Urbino	11	10	6	1	1	—	19	2	—	—	2	1	39	14	1	1	1	—
56	Frosinone	12	7	6	1	1	—	2	—	—	—	—	—	21	8	—	—	3	—
57	Latina	10	6	6	1	—	—	6	—	—	—	—	—	24	6	1	—	4	—
58	Rieti	2	1	1	—	—	—	—	—	—	—	2	—	3	1	—	—	—	—
59	Roma	593	192	285	83	41	7	558	117	32	12	111	14	1.620	425	94	16	89	11
60	Viterbo	9	3	4	—	—	—	9	1	—	—	1	—	23	4	2	1	3	—
61	Campobasso	6	—	4	3	—	—	—	—	—	—	—	—	10	3	—	—	—	—
62	Chieti	9	4	6	2	—	—	5	1	—	—	—	—	20	7	1	1	4	—
63	L'Aquila	8	7	11	6	—	—	8	—	—	—	—	—	27	13	—	—	1	1
64	Pescara	10	6	9	4	8	3	45	9	—	—	19	3	91	25	4	1	2	1
65	Teramo	8	5	1	1	—	—	4	1	—	—	—	—	13	7	—	—	1	—
66	Avellino	6	3	2	1	—	—	6	5	—	—	—	—	14	9	—	—	—	—
67	Benevento	2	1	3	2	—	—	—	—	—	—	—	—	7	3	—	—	—	—
68	Caserta	18	16	12	3	4	—	26	2	—	—	4	—	64	21	1	1	2	—
69	Napoli	179	114	93	27	59	4	353	90	12	11	30	6	726	252	34	4	29	7
70	Salerno	15	11	17	8	3	—	5	1	—	—	4	—	44	20	—	—	4	—
71	Bari	59	42	44	14	15	3	100	32	2	2	15	3	235	96	20	7	20	2
72	Brindisi	7	5	3	1	—	—	6	1	—	—	2	—	18	7	1	—	—	—
73	Foggia	17	9	9	3	2	—	11	3	1	1	8	—	48	16	6	1	5	1
74	Lecce	11	9	14	5	—	—	18	9	1	1	2	—	46	24	4	—	1	—
75	Taranto	27	16	17	5	3	1	20	6	—	—	3	1	70	29	3	2	4	2
76	Matera	—	—	2	1	—	—	2	—	—	—	—	—	4	1	—	—	—	—
77	Potenza	2	2	2	1	—	—	4	—	—	—	—	—	8	3	1	—	3	—
78	Catanzaro	10	8	4	—	1	1	15	3	—	—	4	3	34	15	2	1	1	1
79	Cosenza	7	6	1	—	1	1	14	10	—	—	—	—	23	17	—	—	2	—
80	Reggio di Calabria	7	5	4	1	1	—	3	1	—	—	3	2	18	9	1	—	1	1
81	Agrigento	2	2	2	—	—	—	—	—	—	—	—	—	4	2	1	—	—	—
82	Caltanissetta	3	2	—	—	1	—	4	3	—	—	—	—	8	5	—	—	—	—
83	Catania	35	15	23	8	10	3	69	10	1	—	—	—	138	36	3	—	5	4
84	Enna	—	—	—	—	—	—	—	—	—	—	—	—	—	—	—	—	—	—
85	Messina	18																	

SEZIONE II — SERVIZI VARI

Segue Tav. 7 — Addetti, secondo la posizione nella professione e il sesso

B — Provincie, per ramo, classe, sottoclasse e categoria di attività economica : FARMACIE (10.02.11)

N. d'ordine	PROVINCIE	IMPRENDITORI, GERENTI, COOPERATORIE COADIUVANTI				IMPIEGATI (a)		OPERAI E MANOVALI (b)		SORVEGLIANTI, CUSTODI, ADDETTI AI SERVIZI INTERNI		APPRENDISTI		TOTALE ADDETTI							
		Imprenditori, gerenti e cooperatori		coadiuvanti										MF	M	MF	M	MF	M	MF	M
		MF	M	MF	M	inferiore a 18 anni		da 18 a meno di 20 anni													
						MF	M	MF	M												
1	Alessandria.	148	113	42	21	32	18	24	21	10	6	6	3	262	182	7	4	1	1		
2	Asti.	82	65	23	11	11	5	16	8	1	1	1	1	134	91	4	—	—	—		
3	Cuneo.	185	124	46	21	50	30	12	8	19	2	3	—	315	185	4	2	1	1		
4	Novara.	110	91	21	7	46	29	11	8	16	5	6	6	210	146	5	5	3	3		
5	Torino.	343	269	110	49	203	110	113	34	29	16	14	8	812	486	11	6	6	6		
6	Vercelli.	112	88	23	12	31	16	14	13	3	3	2	3	186	132	6	6	—	3		
7	Aosta (Valle di)	20	13	6	5	4	3	2	1	1	—	2	2	35	24	1	1	1	—		
8	Bergamo.	114	80	41	11	64	49	19	19	8	6	4	3	250	168	8	8	4	2		
9	Brescia.	166	126	53	27	68	32	40	19	17	9	7	4	351	217	10	7	6	4		
10	Como.	113	88	29	13	43	19	28	24	5	3	2	2	221	150	3	3	5	5		
11	Cremona.	61	48	20	6	54	35	27	23	3	4	3	2	168	115	—	—	1	1		
12	Mantova.	97	71	25	6	24	12	4	4	8	3	5	4	163	100	11	6	2	2		
13	Milano.	431	351	161	78	403	255	182	124	60	46	27	16	870	514	37	30	31	26		
14	Pavia.	137	115	45	21	52	30	18	14	14	12	6	6	272	198	9	9	4	2		
15	Sondrio.	25	20	7	5	8	3	6	5	1	1	1	1	48	34	1	1	—	—		
16	Varese.	83	69	29	13	39	17	24	17	3	3	10	7	188	126	8	7	5	4		
17	Bolzano.	42	38	11	4	56	26	15	3	4	4	—	—	132	71	2	—	2	—		
18	Trento.	69	62	27	17	20	10	22	2	6	—	4	—	146	92	1	—	5	—		
19	Belluno.	49	39	15	7	24	16	6	2	5	1	4	1	103	66	3	—	3	1		
20	Padova.	151	129	47	20	53	30	38	25	24	16	16	8	329	228	15	9	10	4		
21	Rovigo.	65	52	27	14	27	19	13	9	5	5	4	1	141	100	4	3	—	—		
22	Treviso.	111	102	28	12	52	39	27	10	20	6	7	—	245	169	7	2	6	2		
23	Venezia.	125	103	45	24	74	51	42	20	19	5	4	4	309	207	2	1	10	3		
24	Verona.	146	117	52	21	67	38	16	7	5	9	5	9	299	193	6	2	9	5		
25	Vicenza.	133	124	49	17	84	59	23	14	20	10	15	13	324	237	14	7	11	6		
26	Gorizia.	25	25	1	—	21	11	12	3	13	—	—	—	72	39	2	—	1	—		
27	Udine.	150	132	61	24	79	59	47	17	20	7	12	7	369	246	6	5	9	3		
28	Trieste (Territorio di)	49	47	19	6	89	38	72	9	29	4	6	2	264	106	2	3	7	1		
29	Genova.	269	203	91	48	149	77	72	33	28	8	12	8	621	377	18	10	16	2		
30	Imperia.	45	34	21	7	22	12	4	3	1	—	4	1	97	57	2	1	1	—		
31	La Spezia.	66	47	25	14	28	15	11	4	7	5	7	3	144	88	8	3	6	3		
32	Savona.	70	53	19	10	27	13	10	3	5	1	1	—	132	80	—	—	2	1		
33	Bologna.	139	92	49	22	138	88	62	37	21	11	6	4	415	204	20	15	8	3		
34	Ferrara.	83	56	25	10	37	23	16	13	6	2	13	2	180	113	8	4	4	2		
35	Forlì.	95	66	38	17	53	21	16	11	11	4	7	2	220	121	6	2	4	1		
36	Modena.	93	72	39	16	82	46	34	20	15	15	5	3	268	172	1	1	7	3		
37	Parma.	89	56	32	18	43	22	16	11	13	8	3	3	196	118	5	4	2	—		
38	Piacenza.	67	53	17	4	37	19	9	4	7	2	8	2	145	90	9	9	2	2		
39	Ravenna.	61	41	27	13	43	21	16	12	6	4	3	2	156	93	1	1	—	—		
40	Reggio nell'Emilia.	61	45	17	8	68	37	43	35	8	7	3	2	200	134	2	2	2	—		
41	Arezzo.	59	49	17	11	31	18	8	5	4	1	5	4	124	88	5	3	5	3		
42	Firenze.	179	141	70	45	219	143	43	31	19	16	15	13	545	389	15	13	12	10		
43	Grosseto.	40	33	21	7	35	24	7	2	3	1	3	2	109	69	—	—	—	—		
44	Livorno.	58	49	28	12	50	36	13	9	9	4	3	3	161	113	7	5	4	2		
45	Lucca.	69	57	31	18	58	42	21	20	1	1	2	2	182	140	7	6	6	6		
46	Massa-Carrara.	34	25	14	4	19	10	9	4	3	1	1	1	80	45	2	2	2	1		
47	Pisa.	76	55	27	14	43	26	10	6	3	1	3	—	159	102	—	—	3	—		
48	Pistoia.	47	35	19	11	32	24	11	11	4	3	6	6	119	90	7	6	—	—		
49	Siena.	63	50	20	11	63	43	7	6	—	—	—	—	153	110	2	1	—	—		
50	Perugia.	109	74	42	15	66	39	18	13	14	5	1	—	250	146	1	1	2	—		
51	Terni.	43	34	22	11	33	20	8	4	3	3	6	6	115	78	4	4	3	3		
52	Ancona.	82	65	30	12	91	39	8	3	17	10	5	2	233	131	11	6	2	1		
53	Ascoli Piceno.	64	50	19	7	39	17	2	1	7	5	3	2	134	82	1	—	—	—		
54	Macerata.	72	58	21	10	32	24	9	8	6	4	1	—	141	104	1	1	1	1		
55	Pesaro e Urbino.	77	56	26	11	28	20	8	4	4	2	6	4	149	97	2	1	1	—		
56	Frosinone.	79	64	15	3	25	6	2	2	9	3	—	—	130	78	—	—	—	—		
57	Latina.	54	44	16	8	10	6	4	3	4	—	1	1	89	62	1	—	2	—		
58	Rieti.	30	22	9	5	9	4	—	—	2	—	—	—	50	31	—	—	—	—		
59	Roma.	338	278	142	78	600	237	166	73	93	59	24	15	1.363	740	39	22	51	20		
60	Viterbo.	55	46	7	3	23	10	14	8	4	2	—	—	103	69	1	1	5	4		
61	Campobasso.	88	76	16	6	10	8	4	4	1	1	—	—	119	95	2	2	2	2		
62	Chieti.	91	78	17	12	9	2	8	6	2	—	1	1	128	99	4	3	1	1		
63	L'Aquila.	70	59	15	12	22	8	6	5	2	2	2	1	117	88	1	1	3	3		
64	Pescara.	51	41	16	11	13	8	5	3	2	2	1	1	89	66	2	1	2	2		
65	Teramo.	63	51	10	4	12	9	12	8	4	2	2	2	103	78	—	—	3	2		
66	Avellino.	136	116	28	21	16	11	7	3	1	1	—	—	188	156	1	1	2	1		
67	Benevento.	69	64	23	8	18	9	3	2	2	3	3	3	118	89	1	1	2	2		
68	Caserta.	153	135	30	20	13	8	2	2	3	2	—	—	201	167	—	—	—	—		
69	Napoli.	435	357	171	100	189	106	55	46	32	26	18	13	900	648	20	3	15	2		
70	Salerno.	178	147	46	33	18	11	4	3	5	3	1	1	252	198	1	1	—	—		
71	Bari.	224	192	57	39	90	55	30	22	24	17	6	5	431	330	18	14	9	6		
72	Brindisi.	60	48	16	6	21	11	2	2	8	7	6	5	113	79	5	3	5	5		
73	Foggia.	128	109	26	18	26	16	7	5	12	9	5	2	204	160	3	3	4	2		
74	Lecce.	135	123	35	18	31	21	8	6	6	7	3	2	229	176	5	4	5	2		
75	Taranto.	79	71	24	18	31	18	10	8	3	2	3	3	150	120	4	4	5	3		
76	Matera.	36	35	6	3	2	2	1	1	—	—	—	—	45	41	—	—	—	—		
77	Potenza.	103	88	6	5	17	15	1	1	5	5	1	1	133	115	4	3	—	—		
78	Catanzaro.	171	157	21	14	27	20	4	4	5	1	1	1	229	201	2	2	3	2		
79	Cosenza.	162	147	24	15	13	11	6	6	4	3	4	3	213	185	4	4	4	4		
80	Reggio di Calabria.	137	120	14	9	22	13	3	3	2	1	3	2	181	148	1	1	2	2		
81	Agrianto.	106	82	19	9	4	2	7	7	3	1	—	—	137	101	1	1	2	2		
82	Caltanissetta.	51	42	11	8	12	9	4	4	1	1	4	3	83	67	2	2	3	3		
83	Catania.	180	148	41	24	122	91	24	17	7	6	18	18	392	304	36	29	9	7		
84	Enna.	49	36	7	3	6	6	6	6	—	—	—	—	68	51	2	2	—	—		
85	Messina.	144	109	23	14	36															

Tav. 8 — Spese per il personale (migliaia di lire) nel 1950,

A — Stato e Regioni, per ramo, classe,

N. classificazione	RAMI, CLASSI, SOTTOCLASSI E CATEGORIE DI ATTIVITA' ECONOMICA	I M P I E G A T I						OPERAI, MANOVALI, SORVEGLIANTI E SIMILI,			
		Retribuzioni lorde		Ritenute a carico del personale		Contributi e spese a carico dei datori di lavoro		Retribuzioni lorde		Ritenute a carico del personale	
		stipendi	altre	per previdenza sociale e gestioni collegate	erariali	per previdenza sociale e gestioni collegate	altri	salari e stipendi	altre	per previdenza sociale e gestioni collegate	erariali
9.02	Servizi ricreativi: Spettacolo . . .	5.363.990	645.253	141.522	229.379	1.297.576	47.142	3.895.981	322.653	76.282	45.079
9.03.01	Serv. di igiene e estet. della persona	58.872	4.208	1.136	980	9.752	324	2.003.610	85.667	46.046	4.922
9.03.02	Lavanderie, stirer., smacchiatricie .	123.443	6.856	2.514	1.935	29.254	996	950.166	76.007	17.146	3.293
9.03.03	Servizi di pulizia e disinfest. locali	24.832	1.042	862	426	4.142	53	194.662	10.177	4.504	935
9.03.04	Servizi di nettezza urbana	10.349.433	576.185	304.687	32.962	2.158.199	48.701	302.522	26.800	9.870	5.464
9.03.05	Servizi funerari	57.974	3.471	2.373	898	11.226	270	329.617	16.374	12.119	1.714
9.03	Servizi per l'igiene e la pulizia.	10.614.554	591.762	311.572	37.201	2.212.573	50.344	3.780.577	215.025	89.685	16.328
9	Attività e servizi vari	15.978.544	1.237.015	453.094	266.580	3.510.149	97.486	7.676.558	537.678	165.967	61.407
10.02.07	Stabilim. idroterap. e idrotermali.	116.210	20.359	1.896	4.148	22.024	2.112	531.998	85.411	9.881	7.371
10.02.11	Farmacie.	1.957.808	142.519	39.933	26.282	340.100	33.413	671.549	43.730	14.287	3.994
10	Pubbl. Amm.: SERVIZI SANITARI .	2.074.018	162.878	41.829	30.430	362.124	35.525	1.203.547	129.141	24.168	11.365
—	TOTALE SERVIZI . . .	18.052.562	1.399.893	494.923	297.010	3.872.273	133.011	8.880.105	666.819	190.135	72.772
I T A											
9.02	Servizi ricreativi: Spettacolo . . .	1.083.382	161.668	33.370	55.986	347.575	18.321	277.055	34.370	5.752	4.149
9.03.01	Serv. di igiene e estet. della persona	2.529	35	116	9	507	—	114.212	5.415	2.877	255
9.03.02	Lavanderie, stirer., smacchiatricie .	3.926	226	68	44	773	—	67.467	7.868	1.273	258
9.03.03	Servizi di pulizia e disinfest. locali	285	29	4	8	69	—	3.410	319	83	—
9.03.04	Servizi di nettezza urbana	478.330	35.562	13.701	4.533	73.076	8.738	19.924	1.262	1.809	594
9.03.05	Servizi funerari	6.126	305	139	67	1.050	4	14.976	1.715	639	106
9.03	Servizi per l'igiene e la pulizia.	491.196	36.157	14.028	4.661	75.475	8.742	219.989	18.579	6.681	1.213
9	Attività e servizi vari	1.574.578	197.825	47.398	60.647	423.050	27.063	497.044	50.949	12.433	5.362
10.02.07	Stabilim. idroterap. e idrotermali.	16.979	2.592	163	439	3.142	793	59.788	10.208	1.218	1.238
10.02.11	Farmacie.	160.804	11.583	2.931	1.696	23.905	561	68.831	5.191	1.442	464
10	Pubbl. Amm.: SERVIZI SANITARI .	177.783	14.175	3.094	2.135	27.047	1.354	128.619	15.399	2.660	1.702
—	TOTALE SERVIZI . . .	1.752.361	212.000	50.492	62.782	450.097	28.417	625.663	66.348	15.093	7.064
P I E											
9.02	Servizi ricreativi: Spettacolo . . .	545	55	8	22	128	—	3.742	331	52	87
9.03.01	Serv. di igiene e estet. della persona	—	—	—	—	—	—	5.127	223	52	3
9.03.02	Lavanderie, stirer., smacchiatricie .	—	—	—	—	—	—	594	29	10	1
9.03.03	Servizi di pulizia e disinfest. locali	—	—	—	—	—	—	—	—	—	—
9.03.04	Servizi di nettezza urbana	8.113	501	209	60	969	59	—	—	—	—
9.03.05	Servizi funerari	—	—	—	—	—	—	591	39	21	4
9.03	Servizi per l'igiene e la pulizia.	8.113	501	209	60	969	59	6.312	291	83	8
9	Attività e servizi vari	8.658	556	217	82	1.097	59	10.054	622	135	95
10.02.07	Stabilim. idroterap. e idrotermali.	87	—	—	—	33	—	846	23	16	1
10.02.11	Farmacie.	1.628	85	7	21	315	—	748	57	14	7
10	Pubbl. Amm.: SERVIZI SANITARI .	1.715	85	7	21	348	—	1.594	80	30	8
—	TOTALE SERVIZI . . .	10.373	641	224	103	1.445	59	11.648	702	165	103
V A L L E											

SERVIZI VARI

secondo gruppi di posizioni nella professione e titolo di spesa

sottoclasse e categoria di attività economica

APPRENDISTI		T O T A L E												N. classifi- cazione
Contributi e spese a carico dei datori di lavoro		Retribuzioni lorde				Ritenute a carico del personale				Contributi e spese a carico dei datori di lavoro				
per previdenza sociale e gestioni collegate	altri	salari e stipendi	altre	Totale	per il personale delle unità artigiane	per previdenza sociale e gestioni collegate	erariali	Totale	delle unità artigiane	per previdenza sociale e gestioni collegate	altri	Totale	delle unità artigiane	

L I A

912.154	25.343	9.259.971	967.906	10.227.877	—	217.804	274.458	492.262	—	2.209.730	72.485	2.282.215	—	9.02
430.148	14.367	2.062.482	89.875	2.152.357	1.903.429	47.182	5.902	53.084	47.065	439.900	14.691	454.591	403.832	9.03.01
244.210	5.667	1.073.609	82.863	1.156.472	220.427	19.660	5.228	24.888	5.802	273.464	6.663	280.127	58.134	9.03.02
53.904	1.033	219.494	11.219	230.713	5.970	5.366	1.361	6.727	70	58.046	1.086	59.132	1.490	9.03.03
58.071	1.564	10.651.955	602.985	11.254.940	14.997	314.557	38.426	352.983	165	2.216.270	50.265	2.266.535	2.147	9.03.04
67.824	1.958	387.591	19.845	407.436	32.096	14.492	2.612	17.104	861	79.050	2.228	81.278	7.193	9.03.05
854.157	24.589	14.395.131	806.787	15.201.918	2.176.919	401.257	53.529	454.786	53.963	3.066.730	74.933	3.141.663	472.796	9.03
1.766.311	49.932	23.655.102	1.747.693	25.429.795	2.176.919	619.061	327.987	947.048	53.963	5.276.460	147.418	5.423.878	472.796	9
160.463	5.482	648.208	105.770	753.978	—	11.777	11.519	23.296	—	182.487	7.594	190.081	—	10.02.07
164.167	4.473	2.629.357	186.249	2.815.606	—	54.220	30.276	84.496	—	504.267	37.886	542.153	—	10.02.11
324.630	9.955	3.277.565	292.019	3.569.584	—	65.997	41.795	107.792	—	686.754	45.480	732.234	—	10
2.090.941	59.887	26.932.667	2.066.712	28.999.379	2.176.919	685.058	369.782	1.054.840	53.963	5.963.214	192.898	6.156.112	472.796	—

M O N T E

65.389	2.571	1.360.437	196.038	1.556.475	—	39.122	60.135	99.257	—	412.964	20.892	433.856	—	9.02
24.375	922	116.741	5.450	122.191	120.071	2.993	264	3.257	3.196	24.882	922	25.804	25.364	9.03.01
21.399	194	71.393	8.094	79.487	22.752	1.341	302	1.643	501	22.172	194	22.366	6.128	9.03.02
919	10	3.695	348	4.043	698	87	8	95	8	988	10	998	182	9.03.03
5.943	470	498.254	36.824	535.078	1.069	15.510	5.127	20.637	12	79.019	9.208	88.227	99	9.03.04
3.744	—	21.102	2.020	23.122	5.114	778	173	951	109	4.794	4	4.798	997	9.03.05
56.380	1.596	711.185	52.736	763.921	149.704	20.709	5.874	26.583	3.826	131.855	10.338	142.193	32.770	9.03
121.769	4.167	2.071.622	248.774	2.320.396	149.704	59.831	66.009	125.840	3.826	544.819	31.230	576.049	32.770	9
20.190	3.290	76.767	12.800	89.567	—	1.381	1.677	3.058	—	23.332	4.083	27.415	—	10.02.07
15.382	475	229.635	16.774	246.409	—	4.373	2.160	6.533	—	39.287	1.036	40.323	—	10.02.11
35.572	3.765	306.402	29.574	335.976	—	5.754	3.837	9.591	—	62.619	5.119	67.738	—	10
157.341	7.932	2.378.024	278.348	2.656.372	149.704	65.585	69.846	135.431	3.826	607.438	36.349	643.787	32.770	—

D ' A O S T A

729	154	4.287	386	4.673	—	60	109	169	—	857	154	1.011	—	9.02
1.184	—	5.127	223	5.350	5.350	52	3	55	55	1.184	—	1.184	1.184	9.03.01
201	—	594	29	623	250	10	1	11	3	201	—	201	71	9.03.02
—	—	—	—	—	—	—	—	—	—	—	—	—	—	9.03.03
—	—	8.113	501	8.614	—	209	60	269	—	969	59	1.028	—	9.03.04
116	70	591	39	630	—	21	4	25	—	116	70	186	—	9.03.05
1.501	70	14.425	792	15.217	5.600	292	68	360	58	2.470	129	2.599	1.255	9.03
2.230	224	18.712	1.178	19.890	5.600	352	177	529	58	3.327	283	3.610	1.255	9
327	—	933	23	956	—	16	1	17	—	360	—	360	—	10.02.07
206	—	2.376	142	2.518	—	21	28	49	—	521	—	521	—	10.02.11
533	—	3.309	165	3.474	—	37	29	66	—	881	—	881	—	10
2.763	224	22.021	1.343	23.364	5.600	389	206	595	58	4.208	283	4.491	1.255	—

Segue Tav. 8 — Spese per il personale (migliaia di lire) nel 1950,
A — Stato e Regioni, per ramo, classe,

N. classificazione	RAMI, CLASSI, SOTTOCLASSI E CATEGORIE DI ATTIVITA' ECONOMICA	I M P I E G A T I						OPERAI, MANOVALI, SORVEGLIANTI E SIMILI,			
		Retribuzioni lorde		Ritenute a carico del personale		Contributi e spese a carico dei datori di lavoro		Retribuzioni lorde		Ritenute a carico del personale	
		stipendi	altre	per previdenza sociale e gestioni collegate	erariali	per previdenza sociale e gestioni collegate	altri	salari e stipendi	altre	per previdenza sociale e gestioni collegate	erariali
9.02	Servizi ricreativi: Spettacolo . . .	1.008.042	137.140	19.067	42.603	190.980	6.216	688.203	76.014	12.449	13.022
9.03.01	Serv. di igiene e estet. della persona	9.950	537	82	235	1.564	6	479.118	23.975	11.204	1.521
9.03.02	Lavanderie, stirer., smacchiatricie .	33.244	1.051	411	809	5.803	—	230.891	16.576	4.433	1.111
9.03.03	Servizi di pulizia e disinfest. locali	4.441	229	28	29	600	—	37.991	2.231	350	62
9.03.04	Servizi di nettezza urbana	1.212.238	92.860	16.412	9.258	213.268	4.427	68.626	7.050	1.188	1.615
9.03.05	Servizi funerari	8.355	779	287	163	2.032	111	44.818	3.252	1.725	218
9.03	Servizi per l'igiene e la pulizia.	1.268.228	95.456	17.220	10.494	223.267	4.544	861.444	53.084	18.900	4.527
9	Attività e servizi vari	2.276.270	232.596	36.287	53.097	414.247	10.760	1.549.647	129.098	31.349	17.549
10.02.07	Stabilim. idroterap. e idrotermali.	9.923	920	131	225	1.894	—	23.680	1.261	309	144
10.02.11	Farmacie	372.992	30.719	6.730	9.317	59.505	2.523	144.823	10.731	2.597	1.306
10	Pubbl. Amm.: SERVIZI SANITARI .	382.915	31.639	6.861	9.542	61.399	2.523	168.503	11.992	2.906	1.450
—	TOTALE SERVIZI	2.659.185	264.235	43.148	62.639	475.646	13.283	1.718.150	141.090	34.255	18.999
L O M											
9.02	Servizi ricreativi: Spettacolo . . .	47.694	7.014	1.290	2.237	14.191	472	28.956	1.756	386	162
9.03.01	Serv. di igiene e estet. della persona	470	—	3	4	69	—	28.337	1.282	262	42
9.03.02	Lavanderie, stirer., smacchiatricie .	1.141	95	10	—	149	—	15.095	1.174	108	9
9.03.03	Servizi di pulizia e disinfest. locali	—	—	—	—	—	—	583	94	—	—
9.03.04	Servizi di nettezza urbana	60.372	6.161	969	1.248	11.646	1.837	4.636	254	90	144
9.03.05	Servizi funerari	2.726	136	132	—	410	99	4.014	226	43	14
9.03	Servizi per l'igiene e la pulizia.	64.709	6.392	1.114	1.252	12.274	1.936	52.665	3.030	508	209
9	Attività e servizi vari	112.403	13.406	2.404	3.489	26.465	2.408	81.621	4.786	889	371
10.02.07	Stabilim. idroterap. e idrotermali.	3.534	134	40	59	576	42	13.660	1.195	322	58
10.02.11	Farmacie	23.967	1.064	525	213	4.599	135	11.542	730	242	38
10	Pubbl. Amm.: SERVIZI SANITARI .	27.501	1.198	565	272	5.175	177	25.202	1.925	564	96
—	TOTALE SERVIZI	139.904	14.604	2.969	3.761	31.640	2.585	106.823	6.711	1.453	467
T R E N T I N O -											
9.02	Servizi ricreativi: Spettacolo . . .	286.077	27.941	6.764	8.922	66.558	514	220.920	19.987	4.794	1.761
9.03.01	Serv. di igiene e estet. della persona	1.562	69	3	—	340	—	105.898	5.243	3.665	157
9.03.02	Lavanderie, stirer., smacchiatricie .	13.894	1.277	523	111	3.644	257	79.808	9.432	1.996	189
9.03.03	Servizi di pulizia e disinfest. locali	1.707	131	65	—	147	25	6.927	740	150	47
9.03.04	Servizi di nettezza urbana	318.899	24.411	7.382	2.486	70.470	2.164	12.001	972	485	245
9.03.05	Servizi funerari	5.287	199	263	54	1.170	55	8.414	159	183	31
9.03	Servizi per l'igiene e la pulizia.	341.349	26.087	8.236	2.651	75.771	2.501	213.048	16.546	6.479	669
9	Attività e servizi vari	607.426	54.028	15.000	11.573	142.329	3.015	433.968	36.533	11.273	2.430
10.02.07	Stabilim., idroterap. e idrotermali.	7.378	692	57	188	1.666	598	158.432	32.630	2.704	3.006
10.02.11	Farmacie	154.229	8.463	3.335	2.010	28.082	931	75.430	4.181	1.541	256
10	Pubbl. Amm.: SERVIZI SANITARI .	161.607	9.155	3.392	2.198	29.748	1.529	233.862	36.811	4.245	3.262
—	TOTALE SERVIZI	769.033	63.183	18.392	13.771	172.077	4.544	667.830	73.344	15.518	5.692
V E											

SERVIZI VARI

secondo gruppi di posizioni nella professione e titolo di spesa
soltoclasse e categoria di attività economica

APPRENDISTI		T O T A L E												N. classif- cazione
Contributi e spese a carico dei datori di lavoro		Retribuzioni lorde				Ritenute a carico del personale				Contributi e spese a carico dei datori di lavoro				
per previdenza sociale e gestioni collegate	altri	salari e stipendi	altre	Totale	per il personale delle unità artigiane	per previdenza sociale e gestioni collegate	erariali	Totale	delle unità artigiane	per previdenza sociale e gestioni collegate	altri	Totale	delle unità artigiane	

B A R D I A

139.186	4.462	1.696.245	213.154	1.909.399	—	31.516	55.625	87.141	—	330.166	10.678	340.844	—	9.02
102.107	2.879	489.068	24.512	513.580	459.807	11.286	1.756	13.042	11.853	103.671	2.885	106.556	97.973	9.03.01
58.137	1.289	264.135	17.627	281.762	70.565	4.844	1.920	6.764	1.990	63.940	1.289	65.229	18.551	9.03.02
7.111	63	42.432	2.460	44.892	3.832	378	91	469	54	7.711	63	7.774	974	9.03.03
11.220	797	1.280.864	99.910	1.380.774	558	17.600	10.873	28.473	3	224.488	5.224	229.712	109	9.03.04
10.114	689	53.173	4.031	57.204	10.016	2.012	381	2.393	368	12.146	800	12.946	2.311	9.03.05
188.689	5.717	2.129.672	148.540	2.278.212	544.778	36.120	15.021	51.141	14.268	411.956	10.261	422.217	119.918	9.03
327.875	10.179	3.825.917	361.694	4.187.611	544.778	67.636	70.646	138.282	14.268	742.122	20.939	763.061	119.918	9
8.420	—	33.603	2.181	35.784	—	440	369	809	—	10.314	—	10.314	—	10.02.07
33.381	958	517.815	41.450	559.265	—	9.327	10.623	19.950	—	92.886	3.481	96.367	—	10.02.11
41.801	958	551.418	43.631	595.049	—	9.767	10.992	20.759	—	103.200	3.481	106.681	—	10
369.676	11.137	4.377.335	405.325	4.782.660	544.778	77.403	81.638	159.041	14.268	845.322	24.420	869.742	119.918	—

A L T O A D I G E

7.849	52	76.650	8.770	85.420	—	1.676	2.399	4.075	—	22.040	524	22.564	—	9.02
7.142	4	28.807	1.282	30.089	29.902	265	46	311	307	7.211	4	7.215	7.137	9.03.01
3.825	5	16.236	1.269	17.505	2.142	118	9	127	3	3.974	5	3.979	745	9.03.02
214	40	583	94	677	677	—	—	—	—	214	40	254	256	9.03.03
672	45	65.008	6.415	71.423	—	1.059	1.392	2.451	—	12.318	1.882	14.200	—	9.03.04
775	63	6.740	362	7.102	205	175	14	189	—	1.185	162	1.347	39	9.03.05
12.628	157	117.374	9.422	126.796	32.926	1.617	1.461	3.078	310	24.902	2.093	26.995	8.177	9.03
20.477	209	194.024	18.192	212.216	32.926	3.293	3.860	7.153	310	46.942	2.617	49.559	8.177	9
2.923	223	17.194	1.329	18.523	—	362	117	479	—	3.499	265	3.764	—	10.02.07
3.182	—	35.509	1.794	37.303	—	767	251	1.018	—	7.781	135	7.916	—	10.02.11
6.105	223	52.703	3.123	55.826	—	1.129	368	1.497	—	11.280	400	11.680	—	10
26.582	432	246.727	21.315	268.042	32.926	4.422	4.228	8.650	310	58.222	3.017	61.239	8.177	—

N E T O

54.928	449	486.997	47.928	534.925	—	11.558	10.683	22.241	—	121.486	963	122.449	—	9.02
25.491	575	107.460	5.312	112.772	98.359	3.668	157	3.825	3.565	25.831	575	26.406	23.216	9.03.01
21.875	464	93.702	10.709	104.411	12.066	2.519	300	2.819	592	25.519	721	26.240	3.661	9.03.02
2.592	—	8.634	871	9.505	—	215	47	262	—	2.739	25	2.764	—	9.03.03
2.043	—	330.900	25.383	356.283	1.169	7.867	2.731	10.598	22	72.513	2.164	74.677	457	9.03.04
2.287	120	13.701	358	14.059	1.032	446	85	531	74	3.457	175	3.632	432	9.03.05
54.288	1.159	554.397	42.633	597.030	112.626	14.715	3.320	18.035	4.253	130.059	3.660	133.719	27.766	9.03
109.216	1.608	1.041.394	90.561	1.131.955	112.626	26.273	14.003	40.276	4.253	251.545	4.623	256.168	27.766	9
44.245	537	165.810	33.322	199.132	—	2.761	3.194	5.955	—	45.911	1.135	47.046	—	10.02.07
18.933	249	229.659	12.644	242.303	—	4.876	2.266	7.142	—	47.015	1.180	48.195	—	10.02.11
63.178	786	395.469	45.966	441.435	—	7.637	5.460	13.097	—	92.926	2.315	95.241	—	10
172.394	2.394	1.436.863	136.527	1.573.390	112.626	33.910	19.463	53.373	4.253	344.471	6.938	351.409	27.766	—

Segue Tav. 8 — Spese per il personale (migliaia di lire) nel 1950,
A — Stato e Regioni, per ramo, classe,

N. classificazione	RAMI, CLASSI, SOTTOCLASSI E CATEGORIE DI ATTIVITA' ECONOMICA	I M P I E G A T I						OPERAI, MANOVALI, SORVEGLIANTI E SIMILI,			
		Retribuzioni lorde		Ritenute a carico del personale		Contributi e spese a carico dei datori di lavoro		Retribuzioni lorde		Ritenute a carico del personale	
		stipendi	altre	per previdenza sociale e gestioni collegate	erariali	per previdenza sociale e gestioni collegate	altri	salari e stipendi	altre	per previdenza sociale e gestioni collegate	erariali
F R I U L I - V E											
9.02	Servizi ricreativi: Spettacolo . . .	30.480	3.136	858	703	5.997	129	58.995	3.158	1.002	277
9.03.01	Serv. di igiene e estet. della persona	577	25	—	—	100	—	25.372	944	402	176
9.03.02	Lavanderie, stirer., smacchiatricie .	852	48	10	6	221	—	10.116	959	174	5
9.03.03	Servizi di pulizia e disinfest. locali	—	—	—	—	—	—	404	25	9	—
9.03.04	Servizi di nettezza urbana	33.203	2.028	789	78	5.242	80	502	28	15	—
9.03.05	Servizi funerari	3.675	231	87	—	743	—	29.118	1.564	530	4
9.03	Servizi per l'igiene e la pulizia.	38.307	2.332	886	84	6.306	80	65.512	3.520	1.130	185
9	Attività e servizi vari	68.787	5.468	1.744	787	12.303	209	124.507	6.678	2.132	462
10.02.07	Stabilim. idroterap. e idrotermali.	—	—	—	—	—	—	—	—	—	—
10.02.11	Farmacie	37.475	2.629	571	580	6.917	174	21.414	1.675	358	43
10	Pubbl. Amm.: SERVIZI SANITARI .	37.475	2.629	571	580	6.917	174	21.414	1.675	358	43
—	TOTALE SERVIZI	106.262	8.097	2.315	1.367	19.220	383	145.921	8.353	2.490	505
T E R R I T O R I O											
9.02	Servizi ricreativi: Spettacolo . . .	10.991	1.164	202	348	2.188	—	41.863	3.822	440	723
9.03.01	Serv. di igiene e estet. della persona	3.639	210	109	—	332	108	74.065	3.425	745	16
9.03.02	Lavanderie, stirer., smacchiatricie .	5.443	429	162	103	1.104	218	28.390	2.652	512	72
9.03.03	Servizi di pulizia e disinfest. locali	2.474	152	56	55	639	5	33.018	1.859	872	82
9.03.04	Servizi di nettezza urbana	261.461	13.491	8.523	20	32.423	—	45.186	4.245	1.586	1
9.03.05	Servizi funerari	3.729	—	28	105	851	—	9.465	—	41	145
9.03	Servizi per l'igiene e la pulizia.	276.746	14.282	8.878	283	35.349	331	190.124	12.181	3.756	316
9	Attività e servizi vari	287.737	15.446	9.080	631	37.537	331	231.987	16.003	4.196	1.039
10.02.07	Stabilim. idroterap. e idrotermali.	—	—	—	—	—	—	—	—	—	—
10.02.11	Farmacie	150.667	12.971	297	513	9.634	164	21.472	1.987	234	81
10	Pubbl. Amm.: SERVIZI SANITARI .	150.667	12.971	297	513	9.634	164	21.472	1.987	234	81
—	TOTALE SERVIZI	438.404	28.417	9.377	1.144	47.171	495	253.459	17.990	4.430	1.120
L I G U R I A											
9.02	Servizi ricreativi: Spettacolo . . .	155.942	20.042	3.902	6.445	39.816	566	234.889	19.122	6.352	2.343
9.03.01	Serv. di igiene e estet. della persona	6.814	1.050	115	135	964	130	106.169	6.974	2.015	479
9.03.02	Lavanderie, stirer., smacchiatricie .	5.884	384	129	133	3.584	219	62.551	4.928	1.274	364
9.03.03	Servizi di pulizia e disinfest. locali	10.408	260	576	260	1.717	—	21.028	491	1.113	427
9.03.04	Servizi di nettezza urbana	716.202	25.427	30.078	1.092	143.700	787	18.275	710	947	518
9.03.05	Servizi funerari	5.400	389	586	174	1.310	—	47.966	2.423	3.875	485
9.03	Servizi per l'igiene e la pulizia.	744.708	27.510	31.484	1.794	151.275	1.136	255.989	15.526	9.224	2.278
9	Attività e servizi vari	900.650	47.552	35.386	8.239	191.091	1.702	490.878	34.648	15.576	4.616
10.02.07	Stabilim. idroterap. e idrotermali.	—	—	—	—	—	—	—	—	—	—
10.02.11	Farmacie	81.312	5.087	1.709	979	12.891	752	28.123	1.911	865	112
10	Pubbl. Amm.: SERVIZI SANITARI .	81.312	5.087	1.709	979	12.891	752	28.123	1.911	865	112
—	TOTALE SERVIZI	981.962	52.639	37.095	9.218	203.982	2.454	519.001	36.559	16.441	4.728

SERVIZI VARI

secondo gruppi di posizioni nella professione e titolo di spesa
sottoclasse e categoria di attività economica

APPRENDISTI		T O T A L E												N. classifi- cazione
Contributi e spese a carico dei datori di lavoro		Retribuzioni lordi				Ritenute a carico del personale				Contributi e spese a carico dei datori di lavoro				
per previ- denza sociale e gestioni collegate	altri	salari e stipendi	altre	Totale	per il personale delle unità artigiane	per previ- denza sociale e gestioni collegate	erariali	Totale	delle unità artigiane	per previ- denza sociale e gestioni collegate	altri	Totale	delle unità artigiane	

NEZIA GIULIA

12.637	492	89.475	6.294	95.769	—	1.860	980	2.840	—	18.634	621	19.255	—	9.02
5.835	319	25.949	969	26.918	25.975	402	176	578	536	5.935	319	6.254	6.119	9.03.01
2.666	37	10.968	1.007	11.975	3.802	184	11	195	50	2.887	37	2.924	1.410	9.03.02
35	7	404	25	429	—	9	—	9	—	35	7	42	—	9.03.03
19	—	33.705	2.056	35.761	—	804	78	882	—	5.261	80	5.341	—	9.03.04
5.043	216	32.793	1.795	34.588	105	617	4	621	—	5.786	216	6.002	21	9.03.05
13.598	579	103.819	5.852	109.671	29.882	2.016	269	2.285	586	19.904	659	20.563	7.550	9.03
26.235	1.071	193.294	12.146	205.440	29.882	3.876	1.249	5.125	586	38.538	1.280	39.818	7.550	9
—	—	—	—	—	—	—	—	—	—	—	—	—	—	10.02.07
5.730	68	58.889	4.304	63.193	—	929	623	1.552	—	12.647	242	12.889	—	10.02.11
5.730	68	58.889	4.304	63.193	—	929	623	1.552	—	12.647	242	12.889	—	10
31.965	1.139	252.183	16.450	268.633	29.882	4.805	1.872	6.677	586	51.185	1.522	52.707	7.550	—

DI TRIESTE

10.791	298	52.854	4.986	57.840	—	642	1.071	1.713	—	12.979	298	13.277	—	9.02
18.576	660	77.704	3.635	81.339	57.818	854	16	870	399	18.908	768	19.676	16.041	9.03.01
8.762	931	33.833	3.081	36.914	3.417	674	175	849	17	9.866	1.149	11.015	1.016	9.03.02
8.326	86	35.492	2.011	37.503	—	928	137	1.065	—	8.965	91	9.056	—	9.03.03
5.356	—	306.647	17.736	324.383	—	10.109	21	10.130	—	37.779	—	37.779	—	9.03.04
2.932	—	13.194	—	13.194	—	69	250	319	—	3.783	—	3.783	—	9.03.05
43.952	1.677	466.870	26.463	493.333	61.235	12.634	599	13.233	416	79.301	2.008	81.309	17.057	9.03
54.743	1.975	519.724	31.449	551.173	61.235	13.276	1.670	14.946	416	92.280	2.306	94.586	17.057	9
—	—	—	—	—	—	—	—	—	—	—	—	—	—	10.02.07
6.549	—	172.139	14.958	187.097	—	531	594	1.125	—	16.183	164	16.347	—	10.02.11
6.549	—	172.139	14.958	187.097	—	531	594	1.125	—	16.183	164	16.347	—	10
61.292	1.975	691.863	46.407	738.270	61.235	13.807	2.264	16.071	416	108.463	2.470	110.933	17.057	—

RIA

51.595	294	390.831	39.164	429.995	—	10.254	8.788	19.042	—	91.411	860	92.271	—	9.02
21.289	852	112.983	8.024	121.007	103.101	2.130	614	2.744	2.115	22.253	982	23.235	20.445	9.03.01
19.000	29	68.435	5.312	73.747	26.505	1.403	497	1.900	814	22.584	248	22.832	7.335	9.03.02
4.389	314	31.436	751	32.187	388	1.689	687	2.376	—	6.106	314	6.420	—	9.03.03
3.105	27	734.477	26.137	760.614	—	31.025	1.610	32.635	—	146.805	814	147.619	—	9.03.04
10.311	—	53.366	2.812	56.178	196	4.461	659	5.120	3	11.621	—	11.621	9	9.03.05
58.094	1.222	1.000.697	43.036	1.043.733	130.190	40.708	4.067	44.775	2.932	209.369	2.358	211.727	27.789	9.03
109.689	1.516	1.391.528	82.200	1.473.728	130.190	50.962	12.855	63.817	2.932	300.780	3.218	303.998	27.789	9
—	—	—	—	—	—	—	—	—	—	—	—	—	—	10.02.07
6.346	915	109.435	6.998	116.433	—	2.574	1.091	3.665	—	19.237	1.667	20.904	—	10.02.11
6.346	915	109.435	6.998	116.433	—	2.574	1.091	3.665	—	19.237	1.667	20.904	—	10
116.035	2.431	1.500.963	89.198	1.590.161	130.190	53.536	13.946	67.482	2.932	320.017	4.885	324.902	27.789	—

Segue Tav. 8 — Spese per il personale (migliaia di lire) nel 1950,

A — Stato e Regioni, per ramo, classe,

N. classificazione	RAMI, CLASSI, SOTTOCLASSI E CATEGORIE DI ATTIVITA' ECONOMICA	I M P I E G A T I						OPERAI, MANOVALI, SORVEGLIANTI E SIMILI,			
		Retribuzioni lorde		Ritenute a carico del personale		Contributi e spese a carico dei datori di lavoro		Retribuzioni lorde		Ritenute a carico del personale	
		stipendi	altre	per previdenza sociale e gestioni collegate	erariali	per previdenza sociale e gestioni collegate	altri	salari e stipendi	altre	per previdenza sociale e gestioni collegate	erariali
E M I L I A -											
9.02	Servizi ricreativi: Spettacolo . . .	128.255	11.385	2.510	4.110	26.307	1.226	264.377	21.585	4.636	1.969
9.03.01	Serv. di igiene e estet. della persona	4.421	241	48	35	1.155	11	139.596	7.784	2.743	307
9.03.02	Lavanderie, stirer., smacchiatricie .	7.294	721	67	179	2.522	4	74.253	8.392	1.793	569
9.03.03	Servizi di pulizia e disinfest. locali	—	—	—	—	—	—	4.421	176	52	78
9.03.04	Servizi di nettezza urbana	444.884	34.865	13.965	2.367	94.423	8.480	14.610	1.368	495	374
9.03.05	Servizi funerari	2.221	168	189	35	617	—	21.782	1.405	699	108
9.03	Servizi per l'igiene e la pulizia.	458.820	35.995	14.269	2.616	98.717	8.495	254.662	19.125	5.782	1.436
9	Attività e servizi vari	587.075	47.380	16.779	6.726	125.024	9.721	519.039	40.710	10.418	3.405
10.02.07	Stabilim. idroterap. e idrotermali.	19.015	3.645	368	763	2.610	17	92.424	10.261	2.168	1.392
10.02.11	Farmacie.	204.572	12.516	5.699	3.322	41.438	1.891	86.940	4.484	2.344	697
10	Pubbl. Amm.: SERVIZI SANITARI .	223.587	16.161	6.067	4.085	44.048	1.908	179.364	14.745	4.512	2.089
—	TOTALE SERVIZI	810.662	63.541	22.846	10.811	169.072	11.629	698.403	55.455	14.930	5.494
T O											
9.02	Servizi ricreativi: Spettacolo . . .	234.575	29.358	6.361	9.673	52.881	1.221	319.373	28.378	6.705	2.917
9.03.01	Serv. di igiene e estet. della persona	3.510	321	111	75	996	53	149.888	7.021	3.490	294
9.03.02	Lavanderie, stirer., smacchiatricie .	14.564	330	230	315	1.256	134	109.949	7.032	2.629	339
9.03.03	Servizi di pulizia e disinfest. locali	—	—	—	—	—	—	14.306	833	709	3
9.03.04	Servizi di nettezza urbana	620.561	50.996	19.159	3.911	151.270	4.989	43.672	4.392	1.014	1.089
9.03.05	Servizi funerari	4.348	45	187	107	686	—	14.752	656	239	162
9.03	Servizi per l'igiene e la pulizia.	642.983	51.692	19.687	4.408	154.208	5.176	332.567	19.934	8.081	1.887
9	Attività e servizi vari	877.558	81.050	26.048	14.081	207.089	6.397	651.940	48.312	14.786	4.804
10.02.07	Stabilim. idroterap. e idrotermali.	33.105	8.508	463	1.893	6.553	—	129.919	23.505	1.968	1.317
10.02.11	Farmacie.	201.790	14.585	4.794	3.604	38.767	3.027	48.458	3.801	1.007	456
10	Pubbl. Amm.: SERVIZI SANITARI .	234.895	23.093	5.257	5.497	45.320	3.027	178.377	27.306	2.975	1.773
—	TOTALE SERVIZI	1.112.453	104.143	31.305	19.578	252.409	9.424	830.317	75.618	17.761	6.577
U M											
9.02	Servizi ricreativi: Spettacolo . . .	3.255	714	253	7	1.208	10	30.856	2.547	627	59
9.03.01	Serv. di igiene e estet. della persona	—	—	—	—	—	—	16.734	878	222	—
9.03.02	Lavanderie, stirer., smacchiatricie .	—	—	—	—	—	—	4.648	294	92	7
9.03.03	Servizi di pulizia e disinfest. locali	—	—	—	—	—	—	20	—	—	—
9.03.04	Servizi di nettezza urbana	100.785	4.665	3.117	445	15.969	698	4.971	23	244	—
9.03.05	Servizi funerari	620	45	35	—	101	1	2.907	165	73	—
9.03	Servizi per l'igiene e la pulizia.	101.405	4.710	3.152	445	16.070	699	29.280	1.360	631	7
9	Attività e servizi vari	104.660	5.424	3.405	452	17.278	709	60.136	3.907	1.258	66
10.02.07	Stabilim. idroterap. e idrotermali.	—	—	—	—	—	—	50	—	—	—
10.02.11	Farmacie.	34.479	2.666	1.310	415	6.050	108	11.032	805	258	24
10	Pubbl. Amm.: SERVIZI SANITARI .	34.479	2.666	1.310	415	6.050	108	11.082	805	258	24
—	TOTALE SERVIZI	139.139	8.090	4.715	867	23.328	817	71.218	4.712	1.516	90

SERVIZI VARI

secondo gruppi di posizioni nella professione e titolo di spesa
sottoclasse e categoria di attività economica

APPRENDISTI		T O T A L E												N. classifi- cazione
Contributi e spese a carico dei datori di lavoro		Retribuzioni lorde				Ritenute a carico del personale				Contributi e spese a carico dei datori di lavoro				
per previdenza sociale e gestioni collegate	altri	salari e stipendi	altre	Totale	per il personale delle unità artigiane	per previdenza sociale e gestioni collegate	erariali	Totale	delle unità artigiane	per previdenza sociale e gestioni collegate	altri	Totale	delle unità artigiane	
R O M A G N A														
62.673	3.613	392.632	32.970	425.602	—	7.146	6.079	13.225	—	88.980	4.839	93.819	—	9.02
28.445	392	144.017	8.025	152.042	136.307	2.791	342	3.133	2.889	29.600	403	30.003	26.364	9.03.01
23.064	1.070	81.547	9.113	90.660	11.258	1.860	748	2.608	487	25.586	1.074	26.660	2.889	9.03.02
1.393	—	4.421	176	4.597	168	52	78	130	—	1.393	—	1.393	—	9.03.03
2.991	—	459.494	36.233	495.727	485	14.460	2.741	17.201	—	97.414	8.480	105.894	—	9.03.04
5.841	66	24.003	1.573	25.576	269	888	143	1.031	12	6.458	66	6.524	106	9.03.05
61.734	1.528	713.482	55.120	768.602	148.487	20.051	4.052	24.103	3.388	160.451	10.023	170.474	29.359	9.03
124.407	5.141	1.106.114	88.090	1.194.204	148.487	27.197	10.131	37.328	3.388	249.431	14.862	264.293	29.359	9
26.620	38	111.439	13.906	125.345	—	2.536	2.155	4.691	—	29.230	55	29.285	—	10.02.07
22.316	628	291.512	17.000	308.512	—	8.043	4.019	12.062	—	63.754	2.519	66.273	—	10.02.11
48.936	666	402.951	30.906	433.857	—	10.579	6.174	16.753	—	92.984	2.574	95.558	—	10
173.343	5.807	1.509.065	118.996	1.628.061	148.487	37.776	16.305	54.081	3.388	342.415	17.436	359.851	29.359	—
S C A N A														
70.023	1.695	553.948	57.736	611.684	—	13.066	12.590	25.656	—	122.904	2.916	125.820	—	9.02
37.600	1.192	153.398	7.342	160.740	127.094	3.601	369	3.970	2.826	38.596	1.245	39.841	31.637	9.03.01
31.752	625	124.513	7.362	131.875	21.441	2.859	654	3.513	456	33.008	759	33.767	6.080	9.03.02
2.968	384	14.306	833	15.139	207	709	3	712	8	2.968	384	3.352	78	9.03.03
8.453	120	664.233	55.388	719.621	222	20.173	5.000	25.173	5	159.723	5.109	164.832	21	9.03.04
2.963	89	19.100	701	19.801	2.613	426	269	695	85	3.649	89	3.738	567	9.03.05
83.736	2.410	975.550	71.626	1.047.176	151.577	27.768	6.295	34.063	3.380	237.944	7.586	245.530	38.383	9.03
153.759	4.105	1.529.498	129.362	1.658.860	151.577	40.834	18.885	59.719	3.380	360.848	10.502	371.350	38.383	9
41.523	60	163.024	32.013	195.037	—	2.431	3.210	5.641	—	48.076	60	48.136	—	10.02.07
12.048	353	250.248	18.386	268.634	—	5.801	4.060	9.861	—	50.815	3.380	54.195	—	10.02.11
53.571	413	413.272	50.399	463.671	—	8.232	7.270	15.502	—	98.891	3.440	102.331	—	10
207.330	4.518	1.942.770	179.761	2.122.531	151.577	49.066	26.155	75.221	3.380	459.739	13.942	473.681	38.383	—
B R I A														
6.997	135	34.111	3.281	37.372	—	880	66	946	—	8.205	145	8.350	—	9.02
3.750	27	16.734	878	17.612	16.028	222	—	222	197	3.750	27	3.777	3.427	9.03.01
1.151	68	4.648	294	4.942	1.986	92	7	99	75	1.151	68	1.219	570	9.03.02
—	—	20	—	20	—	—	—	—	—	—	—	—	—	9.03.03
716	10	105.756	4.688	110.444	250	3.361	445	3.806	—	16.685	708	17.393	—	9.03.04
794	17	3.527	210	3.737	1.209	108	—	108	6	895	18	913	513	9.03.05
6.411	122	130.685	6.070	136.755	19.473	3.783	452	4.235	278	22.481	821	23.302	4.510	9.03
13.408	257	164.796	9.331	174.127	19.473	4.663	518	5.181	278	30.686	966	31.652	4.510	9
—	—	50	—	50	—	—	—	—	—	—	—	—	—	10.02.07
2.141	39	45.511	3.471	48.982	—	1.568	439	2.007	—	8.191	147	8.338	—	10.02.11
2.141	39	45.561	3.471	49.032	—	1.568	439	2.007	—	8.191	147	8.338	—	10
15.549	296	210.357	12.802	223.159	19.473	6.231	957	7.188	278	38.877	1.113	39.990	4.510	—

Segue Tav. 8 — Spese per il personale (migliaia di lire) nel 1950,
A — Stato e Regioni, per ramo, classe

N. classificazione	RAMI, CLASSI, SOTTOCLASSI E CATEGORIE DI ATTIVITA' ECONOMICA	I M P I E G A T I						OPERAI, MANOVALI, SORVEGLIANTI E SIMILI,				
		Retribuzioni lorde		Ritenute a carico del personale		Contributi e spese a carico dei datori di lavoro		Retribuzioni lorde		Ritenute a carico del personale		
		stipendi	altre	per previdenza sociale e gestioni collegate	erariali	per previdenza sociale e gestioni collegate	altri	salari e stipendi	altre	per previdenza sociale e gestioni collegate	erariali	
												M A R
9.02	Servizi ricreativi : Spettacolo . . .	42.616	4.090	1.198	1.807	9.320	50	72.749	6.929	1.519	426	
9.03.01	Serv. di igiene e estet. della persona	239	22	5	—	94	—	15.233	456	573	5	
9.03.02	Lavanderie, stirer., smacchiatricie .	236	—	—	—	—	—	6.329	518	121	49	
9.03.03	Servizi di pulizia e disinfest. locali	641	—	49	—	76	23	887	—	55	7	
9.03.04	Servizi di nettezza urbana	221.430	11.201	7.664	892	36.029	892	4.913	285	288	35	
9.03.05	Servizi funerari	1.115	65	67	—	214	—	14.783	695	620	20	
9.03	Servizi per l'igiene e la pulizia.	223.661	11.288	7.785	892	36.413	915	42.145	1.954	1.657	116	
9	Attività e servizi vari	266.277	15.378	8.983	2.699	45.733	965	114.894	8.883	3.176	542	
10.02.07	Stabilim. idroterap. e idrotermali.	657	—	8	23	93	—	2.844	27	30	—	
10.02.11	Farmacie	73.423	3.020	2.104	927	14.889	244	12.532	917	310	50	
10	Pubbl. Amm. : SERVIZI SANITARI .	74.080	3.020	2.112	950	14.982	244	15.376	944	340	50	
—	TOTALE SERVIZI	340.357	18.398	11.095	3.649	60.715	1.209	130.270	9.827	3.516	592	
												L A
9.02	Servizi ricreativi : Spettacolo . . .	1.650.700	179.830	45.060	76.569	388.251	16.449	853.427	45.831	15.166	13.778	
9.03.01	Serv. di igiene e estet. della persona	16.863	1.264	127	444	2.520	1	389.178	13.214	10.168	1.020	
9.03.02	Lavanderie, stirer., smacchiatricie .	13.773	412	229	32	3.491	14	169.682	5.854	1.167	194	
9.03.03	Servizi di pulizia e disinfest. locali	648	—	—	—	—	—	30.554	674	157	—	
9.03.04	Servizi di nettezza urbana	183.486	7.547	5.731	983	23.309	1.508	4.110	165	107	39	
9.03.05	Servizi funerari	8.323	878	212	137	1.206	—	38.589	1.032	1.492	49	
9.03	Servizi per l'igiene e la pulizia.	223.093	10.101	6.299	1.596	30.526	1.523	632.113	20.939	13.091	1.302	
9	Attività e servizi vari	1.873.793	189.931	51.359	78.165	418.777	17.972	1.485.540	66.770	28.257	15.080	
10.02.07	Stabilim. idroterap. e idrotermali.	6.029	—	57	191	972	—	13.960	1.104	215	136	
10.02.11	Farmacie	250.755	25.679	5.103	1.001	53.644	21.673	67.649	3.309	1.641	361	
10	Pubbl. Amm. : SERVIZI SANITARI .	256.784	25.679	5.160	1.192	54.616	21.673	81.609	4.413	1.856	497	
—	TOTALE SERVIZI	2.130.577	215.610	56.519	79.357	473.393	39.645	1.567.149	71.183	30.113	15.577	
												A B R U Z Z I
9.02	Servizi ricreativi : Spettacolo . . .	7.703	596	115	52	1.282	—	37.582	2.846	570	10	
9.03.01	Serv. di igiene e estet. della persona	354	—	1	—	118	—	18.855	439	345	15	
9.03.02	Lavanderie, stirer., smacchiatricie .	988	207	23	—	460	5	5.161	785	83	—	
9.03.03	Servizi di pulizia e disinfest. locali	—	—	—	—	—	—	—	—	—	—	
9.03.04	Servizi di nettezza urbana	95.063	6.932	2.704	775	15.783	628	4.598	372	197	52	
9.03.05	Servizi funerari	—	—	—	—	—	—	1.184	28	17	—	
9.03	Servizi per l'igiene e la pulizia.	96.405	7.139	2.728	775	16.361	633	29.798	1.624	642	67	
9	Attività e servizi vari	104.108	7.735	2.843	827	17.643	633	67.380	4.470	1.212	77	
10.02.07	Stabilim. idroterap. e idrotermali.	120	—	—	—	—	—	1.496	63	—	—	
10.02.11	Farmacie	13.666	996	250	56	2.855	173	10.773	503	359	1	
10	Pubbl. Amm. : SERVIZI SANITARI .	13.786	996	250	56	2.855	173	12.269	566	359	1	
—	TOTALE SERVIZI	117.894	8.731	3.093	883	20.498	806	79.649	5.036	1.571	78	

SERVIZI VARI

secondo gruppi di posizioni nella professione e titolo di spesa
sottoclasse e categoria di attività economica

APPRENDISTI		T O T A L E												N. classifi- cazione
Contributi e spese a carico dei datori di lavoro		Retribuzioni lorde				Ritenute a carico del personale				Contributi e spese a carico dei datori di lavoro				
per previdenza sociale e gestioni collegate	altri	salari e stipendi	altre	Totale	per il personale delle unità artigiane	per previdenza sociale e gestioni collegate	erariali	Totale	delle unità artigiane	per previdenza sociale e gestioni collegate	altri	Totale	delle unità artigiane	
19.914	530	115.365	11.019	126.384	—	2.717	2.233	4.950	—	29.234	580	29.814	—	9.02
2.533	38	15.472	478	15.950	11.512	578	5	583	489	2.627	38	2.665	1.858	9.03.01
1.984	18	6.565	518	7.083	2.640	121	49	170	57	1.984	18	2.002	758	9.03.02
137	14	1.528	—	1.528	—	104	7	111	—	213	37	250	—	9.03.03
677	—	226.343	11.486	237.829	—	7.952	927	8.879	—	36.706	892	37.598	—	9.03.04
2.787	153	15.898	760	16.658	—	687	20	707	—	3.001	153	3.154	—	9.03.05
8.118	223	265.806	13.242	279.048	14.152	9.442	1.008	10.450	546	44.531	1.138	45.669	2.616	9.03
28.032	753	381.171	24.261	405.432	14.152	12.159	3.241	15.400	546	73.765	1.718	75.483	2.616	9
926	9	3.501	27	3.528	—	38	23	61	—	1.019	9	1.028	—	10.02.07
2.564	155	85.955	3.937	89.892	—	2.414	977	3.391	—	17.453	399	17.852	—	10.02.11
3.490	164	89.456	3.964	93.420	—	2.452	1.000	3.452	—	18.472	408	18.880	—	10
31.522	917	470.627	28.225	498.852	14.152	14.611	4.241	18.852	546	92.237	2.126	94.363	2.616	—
Z I O														
190.006	8.108	2.504.127	225.681	2.729.788	—	60.226	93.347	150.573	—	578.257	24.557	602.814	—	9.02
77.619	3.929	406.041	14.478	420.519	371.063	10.295	1.464	11.759	10.512	80.139	3.930	84.069	71.411	9.03.01
25.877	196	183.455	6.266	189.721	28.396	1.396	226	1.622	617	29.368	210	29.578	5.068	9.03.02
11.308	—	31.202	674	31.876	—	157	—	157	—	11.308	—	11.308	—	9.03.03
558	20	187.596	7.712	195.308	—	5.838	1.022	6.860	—	23.867	1.528	25.395	—	9.03.04
5.058	219	46.912	1.910	48.822	6.006	1.704	186	1.890	143	6.264	219	6.483	1.300	9.03.05
120.420	4.364	855.206	31.040	886.246	405.465	19.890	2.898	22.288	11.272	150.946	5.887	156.833	77.779	9.03
310.426	12.472	3.359.333	256.701	3.616.034	405.465	79.616	93.245	172.861	11.272	729.203	30.444	759.647	77.779	9
4.150	25	19.989	1.104	21.093	—	272	327	599	—	5.122	25	5.147	—	10.02.07
16.516	327	318.404	28.988	347.392	—	6.744	1.362	8.106	—	70.160	22.000	92.160	—	10.02.11
20.666	352	338.393	30.092	368.485	—	7.016	1.689	8.705	—	75.282	22.025	97.307	—	10
331.692	12.824	3.697.726	286.793	3.984.519	405.465	86.632	94.934	181.566	11.272	804.485	52.469	856.954	77.779	—
E M O L I S E														
11.298	—	45.285	3.442	48.727	—	685	62	747	—	12.580	—	12.580	—	9.02
4.322	71	19.209	439	19.648	19.648	346	15	361	361	4.440	71	4.511	4.511	9.03.01
1.339	60	6.149	992	7.141	1.060	106	—	106	9	1.799	65	1.864	364	9.03.02
—	—	—	—	—	—	—	—	—	—	—	—	—	—	9.03.03
615	—	99.661	7.304	106.965	96	2.901	827	3.728	2	16.398	628	17.026	44	9.03.04
218	4	1.184	28	1.212	172	17	—	17	1	218	4	222	41	9.03.05
6.494	135	128.203	8.763	134.966	20.976	3.370	842	4.212	373	22.855	763	23.618	4.960	9.03
17.792	135	171.488	12.205	183.693	20.976	4.055	904	4.959	373	35.435	768	36.203	4.960	9
471	—	1.616	63	1.679	—	—	—	—	—	471	—	471	—	10.02.07
2.979	226	24.439	1.499	25.938	—	609	57	666	—	5.834	399	6.233	—	10.02.11
3.450	226	26.055	1.562	27.617	—	609	57	666	—	6.305	399	6.704	—	10
21.242	361	197.543	13.767	211.310	20.976	4.664	961	5.625	373	41.740	1.167	42.907	4.960	—

Segue Tav. 8 — Spese per il personale (migliaia di lire) nel 1950,
A — Stato e Regioni, per ramo, classe,

N. classificazione	RAMI, CLASSI, SOTTOCLASSI E CATEGORIE DI ATTIVITA' ECONOMICA	I M P I E G A T I						OPERAI, MANOVALI, SORVEGLIANTI E SIMILI,				
		Retribuzioni lorde		Ritenute a carico del personale		Contributi e spese a carico dei datori di lavoro		Retribuzioni lorde		Ritenute a carico del personale		
		stipendi	altre	per previdenza sociale e gestioni collegate	erariali	per previdenza sociale e gestioni collegate	altri	salari e stipendi	altre	per previdenza sociale e gestioni collegate	erariali	
												C A M
9.02	Servizi ricreativi : Spettacolo . . .	331.011	20.742	10.823	6.808	66.302	848	266.842	16.876	6.213	1.197	
9.03.01	Serv. di igiene e estet. della persona	3.538	177	39	43	156	—	127.733	2.279	2.575	290	
9.03.02	Lavanderie, stirer., smacchiatricie .	13.967	1.030	596	63	4.591	120	48.142	6.097	1.052	76	
9.03.03	Servizi di pulizia e disinfest. locali	3.123	241	33	74	679	—	38.236	2.735	840	173	
9.03.04	Servizi di nettezza urbana	3.744.477	143.335	131.889	774	914.754	5.447	7.989	220	244	80	
9.03.05	Servizi funerari	946	56	44	—	139	—	27.996	1.627	1.144	—	
9.03	Servizi per l'igiene e la pulizia.	3.766.051	144.839	132.601	954	920.319	5.567	250.096	12.958	5.855	619	
9	Attività e servizi vari	4.097.062	165.581	143.424	7.762	986.621	6.415	516.938	29.834	12.068	1.816	
10.02.07	Stabilim. idroterap. e idrotermali.	11.054	2.302	319	317	1.795	650	19.995	2.986	523	79	
10.02.11	Farmacie.	47.044	2.116	1.086	247	9.778	428	20.102	1.045	230	52	
10	Pubbl. Amm. : SERVIZI SANITARI .	58.098	4.418	1.405	564	11.573	1.078	40.097	4.031	753	131	
—	TOTALE SERVIZI . . .	4.155.160	169.999	144.829	8.326	998.194	7.493	557.035	33.865	12.821	1.947	
												P U
9.02	Servizi ricreativi : Spettacolo . . .	133.064	15.746	3.404	4.731	33.493	220	166.220	11.807	3.253	591	
9.03.01	Serv. di igiene e estet. della persona	1.008	41	13	—	335	—	82.419	1.078	2.351	74	
9.03.02	Lavanderie, stirer., smacchiatricie .	5.966	360	40	140	841	25	16.961	1.289	257	50	
9.03.03	Servizi di pulizia e disinfest. locali	—	—	—	—	—	—	333	—	—	—	
9.03.04	Servizi di nettezza urbana	685.675	55.190	14.685	2.911	157.149	3.856	19.382	2.611	381	543	
9.03.05	Servizi funerari	1.113	135	—	—	10	—	10.777	569	112	132	
9.03	Servizi per l'igiene e la pulizia.	693.762	55.726	14.738	3.051	158.335	3.881	129.872	5.547	3.101	799	
9	Attività e servizi vari	826.826	71.472	18.142	7.782	191.828	4.101	296.092	17.354	6.354	1.390	
10.02.07	Stabilim. idroterap. e idrotermali.	1.458	—	32	47	323	—	2.064	—	44	—	
10.02.11	Farmacie.	54.602	3.712	1.536	745	11.358	179	17.141	918	420	38	
10	Pubbl. Amm. : SERVIZI SANITARI .	56.060	3.712	1.568	792	11.681	179	19.205	918	464	38	
—	TOTALE SERVIZI . . .	882.886	75.184	19.710	8.574	203.509	4.280	315.297	18.272	6.818	1.428	
												B A S I
9.02	Servizi ricreativi : Spettacolo . . .	623	—	14	—	261	—	5.034	735	138	—	
9.03.01	Serv. di igiene e estet. della persona	180	—	5	—	72	6	5.444	233	60	2	
9.03.02	Lavanderie, stirer., smacchiatricie .	—	—	—	—	—	—	327	—	—	—	
9.03.03	Servizi di pulizia e disinfest. locali	—	—	—	—	—	—	—	—	—	—	
9.03.04	Servizi di nettezza urbana	83.578	4.285	1.759	140	11.877	323	1.558	116	63	2	
9.03.05	Servizi funerari	—	—	—	—	—	—	1.250	—	—	—	
9.03	Servizi per l'igiene e la pulizia . . .	83.758	4.285	1.764	140	11.949	329	8.579	349	123	4	
9	Attività e servizi vari	84.381	4.285	1.778	140	12.210	329	13.613	1.084	261	4	
10.02.07	Stabilim. idroterap. e idrotermali.	—	—	—	—	—	—	—	—	—	—	
10.02.11	Farmacie.	2.225	60	120	—	220	—	657	150	4	—	
10	Pubbl. Amm. : SERVIZI SANITARI .	2.225	60	120	—	220	—	657	150	4	—	
—	TOTALE SERVIZI . . .	86.606	4.345	1.898	140	12.430	329	14.270	1.234	265	4	

SERVIZI VARI

secondo gruppi di posizioni nella professione e titolo di spesa
sottoclasse e categoria di attività economica

APPRENDISTI		T O T A L E												N. classif- cazione
Contributi e spese a carico dei datori di lavoro		Retribuzioni lorde			Ritenute a carico del personale				Contributi e spese a carico dei datori di lavoro					
per previdenza sociale e gestioni collegate	altri	salari e stipendi	altre	Totale	per il personale delle unità artigiane	per previdenza sociale e gestioni collegate	erariali	Totale	delle unità artigiane	per previdenza sociale e gestioni collegate	altri	Totale	delle unità artigiane	

P A N I A

75.147	785	597.853	37.618	635.471	—	17.036	8.005	25.041	—	141.449	1.633	143.082	—	9.02
28.573	963	131.271	2.456	133.727	117.431	2.614	333	2.947	2.649	28.729	963	29.692	27.407	9.03.01
13.405	259	62.109	7.127	69.236	5.017	1.648	139	1.787	36	17.996	379	18.375	1.300	9.03.02
13.557	115	41.359	2.976	44.335	—	873	247	1.120	—	14.236	115	14.351	—	9.03.03
6.432	52	3.752.466	143.555	3.896.021	2.757	132.133	854	132.987	52	921.186	5.499	926.685	592	9.03.04
4.478	31	28.942	1.683	30.625	395	1.188	—	1.188	—	4.617	31	4.648	67	9.03.05
66.445	1.420	4.016.147	157.797	4.173.944	125.600	133.456	1.573	140.029	2.737	986.764	6.987	993.751	29.366	9.03
141.592	2.205	4.614.000	195.415	4.809.415	125.600	155.492	9.578	165.070	2.737	1.128.213	8.620	1.136.833	29.366	9
6.428	1.300	31.049	5.288	36.337	—	842	396	1.238	—	8.223	1.950	10.173	—	10.02.07
6.544	5	67.146	3.161	70.307	—	1.316	299	1.615	—	16.322	433	16.755	—	10.02.11
12.972	1.305	98.195	8.449	106.644	—	2.158	695	2.853	—	24.545	2.383	26.928	—	10
154.564	3.510	4.712.195	203.864	4.916.059	125.600	157.650	10.273	167.923	2.737	1.152.758	11.003	1.163.761	29.366	—

G L I A

46.383	154	299.284	27.553	326.837	—	6.657	5.323	11.979	—	73.876	374	80.250	—	9.02
16.354	495	83.427	1.119	84.546	77.066	2.364	74	2.438	2.279	16.689	495	17.184	15.179	9.03.01
3.690	220	22.927	1.649	24.576	2.330	297	190	487	44	4.531	245	4.776	621	9.03.02
199	—	333	—	333	—	—	—	—	—	199	—	199	—	9.03.03
3.974	15	705.057	57.801	762.858	5.761	15.066	3.454	18.520	53	161.123	3.871	164.994	649	9.03.04
1.886	—	11.890	704	12.594	805	112	132	244	—	1.896	—	1.896	—	9.03.05
26.103	730	823.634	61.273	884.907	85.962	17.839	3.850	21.639	2.376	194.438	4.611	199.049	16.449	9.03
72.486	884	1.122.918	88.826	1.211.744	85.962	24.496	9.172	33.668	2.376	264.314	4.985	269.299	16.449	9
740	—	3.522	—	3.522	—	76	47	123	—	1.063	—	1.063	—	10.02.07
3.748	38	71.743	4.630	76.373	—	1.956	783	2.739	—	15.106	217	15.323	—	10.02.11
4.488	38	75.285	4.630	79.895	—	2.032	830	2.862	—	16.169	217	16.386	—	10
76.974	922	1.198.183	93.456	1.291.639	85.962	26.528	10.002	36.530	2.376	280.483	5.202	285.685	16.449	—

L I C A T A

1.911	63	5.657	735	6.392	—	152	—	152	—	2.172	63	2.235	—	9.02
1.005	80	5.624	233	5.857	3.850	65	2	67	26	1.077	86	1.163	671	9.03.01
89	—	327	—	327	—	—	—	—	—	89	—	89	—	9.03.02
—	—	—	—	—	—	—	—	—	—	—	—	—	—	9.03.03
277	—	85.136	4.401	89.537	665	1.822	142	1.964	—	12.154	323	12.477	36	9.03.04
226	19	1.250	—	1.250	—	—	—	—	—	226	19	245	—	9.03.05
1.597	99	92.337	4.634	96.971	4.515	1.887	144	2.031	26	13.546	428	13.974	707	9.03
3.508	162	97.994	5.369	103.363	4.515	2.039	144	2.183	26	15.718	491	16.209	707	9
—	—	—	—	—	—	—	—	—	—	—	—	—	—	10.02.07
205	—	2.882	210	3.092	—	124	—	124	—	425	—	425	—	10.02.11
205	—	2.882	210	3.092	—	124	—	124	—	425	—	425	—	10
3.713	162	100.876	5.579	106.455	4.515	2.163	144	2.307	26	16.143	491	16.634	707	—

Segue Tav. 8 — Spese per il personale (migliaia di lire) nel 1950,
A — Stato e Regioni, per ramo, classe,

N. classificazione	RAMI, CLASSI, SOTTOCLASSI E CATEGORIE DI ATTIVITA' ECONOMICA	I M P I E G A T I						OPERAI, MANOVALI, SORVEGLIANTI E SIMILI,			
		Retribuzioni lorde		Ritenute a carico del personale		Contributi e spese a carico dei datori di lavoro		Retribuzioni lorde		Ritenute a carico del personale	
		stipendi	altre	per previdenza sociale e gestioni collegate	erariali	per previdenza sociale e gestioni collegate	altri	salari e stipendi	altre	per previdenza sociale e gestioni collegate	erariali
9.02	Servizi ricreativi: Spettacolo . . .	7.039	171	172	73	1.068	26	34.875	1.555	847	66
9.03.01	Serv. di igiene e estet. della persona	622	—	—	—	143	—	15.586	1.212	143	—
9.03.02	Lavanderie, stirer., smacchiatriche .	300	20	1	—	73	—	2.431	62	31	—
9.03.03	Servizi di pulizia e disinfest. locali	—	—	—	—	—	—	—	—	—	—
9.03.04	Servizi di nettezza urbana	228.205	17.084	4.271	269	32.291	1.010	7.762	1.556	45	—
9.03.05	Servizi funerari	—	—	—	—	—	—	4.132	97	130	—
9.03	Servizi per l'igiene e la pulizia.	229.127	17.104	4.272	269	32.507	1.010	29.911	2.927	349	—
9	Attività e servizi vari	233.166	17.275	4.444	342	33.573	1.036	64.786	4.482	1.196	66
10.02.07	Stabilim. idroterap. e idrotermali.	3.647	1.320	150	3	1.641	—	6.352	1.900	142	—
10.02.11	Farmacie	12.482	456	490	20	1.707	44	3.045	187	130	—
10	Pubbl. Amm.: SERVIZI SANITARI .	16.129	1.776	640	23	3.348	44	9.397	2.087	272	—
—	TOTALE SERVIZI	252.295	19.051	5.084	365	36.921	1.080	74.183	6.569	1.468	66
C A L A											
9.02	Servizi ricreativi: Spettacolo . . .	158.653	15.411	4.222	5.649	34.582	703	225.990	22.196	4.572	1.198
9.03.01	Serv. di igiene e estet. della persona	2.541	216	359	—	287	9	94.257	2.794	1.945	266
9.03.02	Lavanderie, stirer., smacchiatriche .	1.827	266	12	—	675	—	15.823	1.870	120	—
9.03.03	Servizi di pulizia e disinfest. locali	384	—	21	—	8	—	224	—	29	—
9.03.04	Servizi di nettezza urbana	692.599	36.643	15.736	571	125.681	474	19.127	1.141	635	133
9.03.05	Servizi funerari	880	—	—	—	192	—	20.143	627	348	2
9.03	Servizi per l'igiene e la pulizia.	698.231	37.125	16.128	571	126.843	483	149.574	6.432	3.077	401
9	Attività e servizi vari	856.884	52.536	20.350	6.220	161.425	1.186	375.564	28.628	7.649	1.599
10.02.07	Stabilim. idroterap. e idrotermali.	3.044	210	108	—	669	12	6.105	144	222	—
10.02.11	Farmacie	64.737	3.665	1.032	611	10.938	366	18.307	947	237	7
10	Pubbl. Amm.: SERVIZI SANITARI .	67.781	3.875	1.140	611	11.607	378	24.412	1.091	459	7
—	TOTALE SERVIZI	924.665	56.411	21.490	6.831	173.032	1.564	399.976	29.719	8.108	1.606
S I C I											
9.02	Servizi ricreativi: Spettacolo . . .	63.343	9.050	1.929	2.634	15.190	171	64.033	2.808	809	344
9.03.01	Serv. di igiene e estet. della persona	55	—	—	—	—	—	10.389	798	209	—
9.03.02	Lavanderie, stirer., smacchiatriche .	144	—	3	—	67	—	1.548	196	21	—
9.03.03	Servizi di pulizia e disinfest. locali	721	—	30	—	207	—	2.320	—	85	56
9.03.04	Servizi di nettezza urbana	159.872	3.001	5.944	149	28.870	2.304	680	30	37	—
9.03.05	Servizi funerari	3.110	40	117	56	495	—	11.960	95	188	234
9.03	Servizi per l'igiene e la pulizia.	163.902	3.041	6.094	205	29.639	2.304	26.897	1.119	540	290
9	Attività e servizi vari	227.245	12.091	8.023	2.839	44.829	2.475	90.930	3.927	1.349	634
10.02.07	Stabilim. idroterap. e idrotermali.	180	36	—	—	57	—	383	104	—	—
10.02.11	Farmacie	14.959	447	304	5	2.608	40	2.530	201	54	1
10	Pubbl. Amm.: SERVIZI SANITARI .	15.139	483	304	5	2.665	40	2.913	305	54	1
—	TOTALE SERVIZI	242.384	12.574	8.327	2.844	47.494	2.515	93.843	4.232	1.403	635
S A R											

SERVIZI VARI

secondo gruppi di posizioni nella professione e titolo di spesa
sottoclasse e categoria di attività economica

APPRENDISTI		T O T A L E												N. classifi- cazione
Contributi e spese a carico dei datori di lavoro		Retribuzioni lorde			Ritenute a carico del personale				Contributi e spese a carico dei datori di lavoro					
per previdenza sociale e gestioni collegate	altri	salari e stipendi	altre	Totale	per il personale delle unità artigiane	per previdenza sociale e gestioni collegate	erariali	Totale	delle unità artigiane	per previdenza sociale e gestioni collegate	altri	Totale	delle unità artigiane	
B R I A														
9.710	103	41.914	1.726	43.640	—	1.019	139	1.158	—	10.776	129	10.905	—	9.02
3.854	173	16.208	1.212	17.420	15.020	143	—	143	113	3.997	173	4.170	3.760	9.03.01
728	188	2.731	82	2.813	1.281	32	—	32	15	801	188	989	383	9.03.02
—	—	—	—	—	—	—	—	—	—	—	—	—	—	9.03.03
1.164	—	235.967	18.640	254.607	123	4.316	269	4.585	—	33.455	1.010	34.465	6	9.03.04
438	114	4.132	97	4.229	200	130	—	130	—	438	114	552	60	9.03.05
6.184	475	259.038	20.031	279.069	16.624	4.621	269	4.890	128	38.691	1.485	40.176	4.209	9.03
15.894	578	300.952	21.757	322.709	16.624	5.640	408	6.048	128	49.467	1.614	51.081	4.209	9
1.946	—	9.999	3.220	13.219	—	292	3	295	—	3.587	—	3.587	—	10.02.07
577	—	15.527	643	16.170	—	620	20	640	—	2.284	44	2.328	—	10.02.11
2.523	—	25.526	3.863	29.389	—	912	23	935	—	5.871	44	5.915	—	10
18.417	578	326.478	25.620	352.098	16.624	6.552	431	6.983	128	55.338	1.658	56.996	4.209	—
L I A														
63.039	1.340	384.643	37.607	422.250	—	8.794	6.847	15.641	—	97.621	2.043	99.664	—	9.02
18.172	790	96.798	3.010	99.808	97.683	2.304	266	2.570	2.508	18.459	799	19.258	18.404	9.03.01
4.782	13	17.650	2.136	19.786	3.062	132	—	132	36	5.457	13	5.470	1.040	9.03.02
5	—	608	—	608	—	50	—	50	—	13	—	13	—	9.03.03
3.762	8	711.726	37.784	749.510	1.182	16.371	704	17.075	—	129.443	482	129.925	120	9.03.04
5.738	85	21.023	627	21.650	3.424	348	2	350	24	5.930	85	6.015	668	9.03.05
32.459	896	847.805	43.557	891.362	105.351	19.205	972	20.177	2.568	159.302	1.379	160.681	20.232	9.03
95.498	2.236	1.232.448	81.164	1.313.612	105.351	27.999	7.819	35.818	2.568	256.923	3.422	260.345	20.232	9
1.378	—	9.149	354	9.503	—	330	—	330	—	2.047	12	2.059	—	10.02.07
4.418	37	83.044	4.612	87.656	—	1.269	618	1.887	—	15.356	403	15.759	—	10.02.11
5.796	37	92.193	4.966	97.159	—	1.599	618	2.217	—	17.403	415	17.818	—	10
101.294	2.273	1.324.641	86.130	1.410.771	105.351	29.598	8.437	38.035	2.568	274.326	3.837	278.163	20.232	—
D E G N A														
11.949	45	127.376	11.858	139.234	—	2.738	2.978	5.716	—	27.139	216	27.355	—	9.02
1.922	6	10.444	798	11.242	10.344	209	—	209	190	1.922	6	1.928	1.724	9.03.01
484	1	1.692	196	1.888	457	24	—	24	—	551	1	552	144	9.03.02
751	—	3.041	—	3.041	—	115	56	171	—	958	—	958	—	9.03.03
94	—	160.552	3.031	163.583	660	5.981	149	6.130	16	28.964	2.304	31.268	14	9.03.04
2.075	3	15.070	135	15.205	335	305	290	595	36	2.570	3	2.573	62	9.03.05
5.326	10	190.799	4.160	194.959	11.796	6.634	495	7.129	242	34.965	2.314	37.279	1.944	9.03
17.275	55	318.175	16.018	334.193	11.796	9.372	3.473	12.845	242	62.104	2.530	64.634	1.944	9
176	—	563	140	703	—	—	—	—	—	233	—	233	—	10.02.07
402	—	17.489	648	18.137	—	358	6	364	—	3.010	40	3.050	—	10.02.11
578	—	18.052	788	18.840	—	358	6	364	—	3.243	40	3.283	—	10
17.853	55	336.227	16.806	353.033	11.796	9.730	3.479	13.209	242	65.347	2.570	67.917	1.944	—

SEZIONE II — SERVIZI VARI

Segue Tav. 8 — Spese per il personale (migliaia di lire) nel 1950, secondo gruppi di posizioni nella professione e titolo di spesa
B — Provincie, per ramo, classe, sottoclasse e categoria di attività economica: TOTALE SERVIZI

N. d'ordine	PROVINCIE	IMPIEGATI			OPERAI, MANOVALI, SORVEGLIANTI E SIMILI, APPRENDISTI			TOTALE		
		Retribuzioni lorde	Ritenute a carico del personale	Contributi e spese a carico dei datori di lavoro*	Retribuzioni lorde	Ritenute a carico del personale	Contributi e spese a carico dei datori di lavoro	Retribuzioni lorde	Ritenute a carico del personale	Contributi e spese a carico dei datori di lavoro
1	Alessandria	71.092	2.183	8.550	90.456	2.619	24.402	161.548	4.802	32.952
2	Asti	15.109	477	3.234	18.584	508	4.820	33.693	985	8.054
3	Cuneo	42.187	1.015	7.517	34.289	677	8.164	76.476	1.692	15.681
4	Novara	61.056	1.594	8.076	50.523	1.329	9.879	111.579	2.923	17.955
5	Torino	1.727.058	106.329	444.609	467.716	16.170	110.430	2.194.774	122.499	555.039
6	Vercelli	47.859	1.676	6.528	30.443	854	7.578	78.302	2.530	14.106
7	Aosta (Valle di)	11.014	327	1.504	12.350	268	2.987	23.364	595	4.491
8	Bergamo	81.336	2.795	17.756	70.273	2.094	16.982	151.609	4.889	34.738
9	Brescia	89.969	3.089	17.428	85.298	2.148	21.972	175.267	5.237	39.400
10	Como	72.311	2.321	12.791	82.377	2.323	17.560	154.688	4.644	30.351
11	Cremona	69.924	3.014	13.877	54.376	1.609	12.732	124.300	4.623	26.609
12	Mantova	47.454	1.136	8.399	46.885	1.096	11.439	94.339	2.232	19.838
13	Milano	2.411.758	87.173	387.059	1.375.842	39.549	265.886	3.787.600	126.722	652.945
14	Pavia	89.577	3.672	18.078	68.218	1.886	17.413	157.795	5.558	35.491
15	Sondrio	6.358	208	1.314	9.386	328	2.477	15.744	536	3.791
16	Varese	54.733	2.379	12.227	66.585	2.221	14.352	121.318	4.600	26.579
17	Bolzano	112.061	5.851	26.893	65.814	946	16.347	177.875	6.797	43.240
18	Trento	42.447	879	7.332	47.720	974	90.167	177.875	1.853	17.999
19	Belluno	27.288	956	4.381	18.352	408	3.583	45.640	1.364	7.964
20	Padova	182.647	9.258	37.221	337.218	9.351	78.699	519.865	18.609	115.920
21	Rovigo	23.417	595	4.318	31.546	749	8.143	54.963	1.344	12.461
22	Treviso	64.737	1.869	10.999	45.537	1.015	11.010	110.274	2.884	22.009
23	Venezia	328.340	13.297	81.056	177.188	5.235	43.903	505.528	18.532	124.959
24	Verona	148.416	4.237	26.613	56.334	2.016	12.097	204.750	6.253	38.710
25	Vicenza	57.371	1.951	12.033	74.999	2.436	17.353	132.370	4.387	29.386
26	Gorizia	36.609	566	6.510	41.151	683	8.648	77.760	1.249	15.158
27	Udine	77.750	3.116	13.093	113.123	2.312	24.456	190.873	5.428	37.549
28	Trieste (Territorio di)	466.821	10.521	47.666	271.449	5.550	63.267	738.270	16.071	110.933
29	Genova	807.237	38.365	167.056	443.511	17.802	92.076	1.250.748	56.167	259.132
30	Imperia	73.615	1.954	11.914	31.657	660	8.413	105.272	2.614	20.327
31	La Spezia	79.486	3.422	12.027	39.892	1.460	9.586	119.378	4.882	21.613
32	Savona	74.263	2.572	15.439	40.500	1.247	8.391	114.763	3.819	23.830
33	Bologna	287.684	13.815	62.935	263.096	6.533	62.440	550.780	20.348	125.375
34	Ferrara	83.167	2.081	51.370	51.370	1.093	11.613	134.537	3.174	27.151
35	Forlì	110.023	4.795	18.598	60.439	1.344	13.307	170.462	6.139	31.905
36	Modena	118.211	3.296	27.396	88.923	2.606	21.298	207.134	5.902	48.694
37	Parma	85.131	2.585	17.524	164.798	5.211	40.078	249.929	7.796	57.602
38	Piacenza	33.201	479	5.271	28.472	647	7.507	61.673	1.126	12.778
39	Ravenna	82.012	3.404	14.781	32.614	818	7.546	114.626	4.222	22.327
40	Reggio nell'Emilia	74.774	3.202	18.658	64.146	2.172	15.361	138.920	5.374	34.019
41	Arezzo	44.372	1.432	8.278	23.782	488	5.266	68.154	1.920	13.544
42	Firenze	650.722	30.066	151.177	453.003	14.629	101.240	1.103.725	44.695	252.417
43	Grosseto	50.013	1.552	6.231	18.701	320	3.994	68.714	1.872	10.225
44	Livorno	127.210	4.761	28.269	88.138	1.440	19.864	215.348	6.201	48.133
45	Lucca	84.698	3.103	19.218	44.476	1.298	10.985	129.174	4.401	30.203
46	Massa-Carrara	16.779	611	3.435	20.381	450	4.263	37.160	1.061	7.698
47	Pisa	70.693	1.732	15.820	30.382	737	6.325	101.075	2.469	22.145
48	Pistoia	79.941	3.673	11.877	170.400	3.744	44.189	250.341	7.417	56.066
49	Siena	92.168	3.953	17.528	56.672	1.232	15.722	148.840	5.185	33.250
50	Perugia	98.660	3.901	17.336	58.097	1.267	11.856	156.757	5.168	29.192
51	Terni	48.569	1.681	6.809	17.833	339	3.989	66.402	2.020	10.798
52	Ancona	161.878	6.698	30.099	64.861	1.622	15.158	226.739	8.320	45.247
53	Ascoli Piceno	68.953	2.650	11.969	26.702	664	7.240	95.655	3.314	19.209
54	Macerata	65.612	2.851	10.941	21.843	826	4.218	87.455	3.677	15.159
55	Pesaro e Urbino	62.312	2.545	8.925	26.691	996	5.823	89.003	3.541	14.748
56	Frosinone	19.505	511	2.842	7.670	154	1.733	27.175	665	4.575
57	Latina	53.130	2.091	6.392	17.529	475	3.758	70.659	2.566	10.150
58	Rieti	8.504	352	1.228	4.788	199	1.100	13.292	551	2.328
59	Roma	2.199.234	129.955	494.370	1.587.149	44.459	332.756	3.786.383	174.414	827.126
60	Viterbo	65.814	2.967	8.206	21.196	403	4.569	87.010	3.370	12.775
61	Campobasso	36.006	787	5.884	14.604	365	3.419	50.610	1.152	9.303
62	Chieti	27.876	1.179	4.813	12.100	180	2.315	39.976	1.359	7.128
63	L'Aquila	20.187	462	3.209	14.981	502	3.544	35.168	964	6.753
64	Pescara	15.708	483	3.267	31.595	409	8.939	47.303	892	12.206
65	Teramo	26.848	1.065	4.131	11.405	193	3.386	38.253	1.258	7.517
66	Avellino	16.811	412	2.178	10.494	189	3.128	27.305	601	5.306
67	Benevento	25.739	400	3.725	6.467	152	1.754	32.206	552	5.479
68	Caserta	49.446	2.492	9.661	20.406	614	5.920	69.852	3.106	15.581
69	Napoli	4.091.628	143.031	975.762	507.475	12.768	135.094	4.599.103	155.799	1.110.856
70	Salerno	141.535	6.820	14.361	46.058	1.045	12.178	187.593	7.865	26.539
71	Bari	570.789	18.003	135.027	185.003	4.838	47.175	755.792	22.841	182.202
72	Brindisi	75.089	3.082	15.271	27.016	734	6.242	102.105	3.816	21.513
73	Foggia	125.378	2.955	22.364	36.373	1.159	6.702	161.751	4.114	29.066
74	Lecce	56.877	1.817	8.898	34.102	705	8.256	90.979	2.522	17.154
75	Taranto	129.937	2.427	26.229	51.075	810	9.521	181.012	3.237	35.750
76	Matera	32.598	413	4.006	5.918	159	1.739	38.516	572	5.745
77	Potenza	58.353	1.625	8.753	9.586	110	2.136	67.939	1.735	10.889
78	Catanzaro	34.434	943	8.235	23.385	339	6.594	57.819	1.282	14.829
79	Cosenza	60.052	2.003	8.154	28.635	564	7.288	88.687	2.567	15.442
80	Reggio di Calabria	176.860	2.503	21.612	28.732	631	5.113	205.592	3.134	26.725
81	Agrigento	80.760	1.744	10.744	20.071	289	5.489	100.831	2.033	16.233
82	Caltanissetta	29.345	1.054	6.462	13.358	431	3.389	42.703	1.485	9.851
83	Catania	224.438	6.609	43.071	133.479	2.397	30.151	357.917	9.006	73.222
84	Enna	38.330	505	5.379	7.248	159	1.677	45.578	664	7.056
85	Messina	220.350	6.861	27.710	61.749	1.592	15.179	282.099	8.453	42.889
86	Palermo	217.363	8.737	49.814	127.991	3.647	30.879	345.354	12.384	80.693
87	Ragusa	42.346	1.357	8.508	9.799	257	2.488	52.145	1.614	10.996
88	Siracusa	68.696	752	13.686	25.131	343	6.309	93.827	1.095	19.995
89	Trapani	59.448	702	9.222	30.869	599	8.006	90.317	1.301	17.228
90	Cagliari	189.927	9.514	36.474	74.291	1.729	15.236	264.218	11.243	51.710
91	Nuoro	7.433	134	1.697	4.837	91	947	12.270	225	2.644
92	Sassari	57.598	1.523	11.838	18.947	218	1.725	76.545	1.741	13.563
	ITALIA	19.452.455	791.933	4.005.284	9.546.924	262.907	2.150.828	28.999.379	1.054.840	6.156.112

SEZIONE II — SERVIZI VARI

Segue Tav. 8 — Spese per il personale (migliaia di lire) nel 1950, secondo gruppi di posizioni nella professione e titolo di spesa
B — Provincie, per ramo, classe, sottoclasse e categoria di attività economica: SERV. RICREATIVI (9.02); IMPR. DELLO SPETTACOLO (9.02.02)

N. d'ordine	PROVINCIE	IMPIEGATI			OPERAI, MANOVALI, SORVEGLIANTI E SIMILI, APPRENDISTI			T O T A L E		
		Retribuzioni lorde	Ritenute a carico del personale	Contributi e spese a carico dei datori di lavoro	Retribuzioni lorde	Ritenute a carico del personale	Contributi e spese a carico dei datori di lavoro	Retribuzioni lorde	Ritenute a carico del personale	Contributi e spese a carico dei datori di lavoro
1	Alessandria.	6.672	147	1.175	28.053	583	6.606	34.725	730	7.781
2	Asti	858	23	200	5.255	124	1.230	6.113	147	1.430
3	Cuneo	2.590	32	667	11.889	152	3.519	14.479	184	4.186
4	Novara	5.485	111	963	23.369	522	4.887	28.854	633	5.850
5	Torino	1.226.326	88.973	362.229	229.099	8.320	47.779	1.455.425	97.293	410.008
6	Vercelli	3.119	70	662	13.760	200	3.939	16.879	270	4.601
7	Aosta (Valle di)	600	30	128	4.073	139	883	4.673	169	1.011
8	Bergamo	9.899	429	1.849	26.496	647	5.321	36.395	1.076	7.170
9	Brescia	11.132	421	2.407	37.456	1.094	9.963	48.588	1.515	12.370
10	Como	4.214	203	679	22.474	808	5.316	26.688	1.011	5.995
11	Cremona	4.235	160	1.291	15.267	311	3.254	19.502	471	4.545
12	Mantova	8.092	62	1.314	24.555	578	5.721	32.647	640	7.035
13	Milano	1.076.591	58.627	182.216	582.172	20.621	102.896	1.658.763	79.248	285.112
14	Pavia	7.619	374	1.705	20.024	450	4.316	27.643	824	6.021
15	Sondrio	312	1	37	2.136	67	441	2.448	68	478
16	Varese	23.088	1.393	5.698	33.637	895	6.420	56.725	2.288	12.118
17	Bolzano	51.408	3.437	14.016	19.269	307	5.221	70.677	3.744	19.237
18	Trento	3.300	90	647	11.443	241	2.680	14.743	331	3.327
19	Belluno	2.659	125	275	9.375	191	2.034	12.034	316	2.309
20	Padova	101.270	6.289	19.936	64.628	1.795	16.155	165.898	8.084	36.091
21	Rovigo	1.896	53	525	19.681	456	4.730	21.577	509	5.255
22	Treviso	7.250	192	1.672	21.739	317	4.898	28.989	509	6.570
23	Venezia	135.263	6.530	32.332	76.266	2.145	16.959	211.529	8.675	49.291
24	Verona	39.089	2.341	10.718	22.941	1.101	5.009	62.030	3.442	15.727
25	Vicenza	6.591	156	1.614	26.277	550	5.592	32.868	706	7.206
26	Gorizia	1.950	32	390	20.186	426	4.356	22.136	458	4.746
27	Udine	31.666	1.529	5.736	41.967	853	8.773	73.633	2.382	14.509
28	Trieste (Territorio di)	12.155	550	2.188	45.685	1.163	11.089	57.840	1.713	13.277
29	Genova	161.757	9.632	37.047	193.285	6.573	37.970	355.042	16.205	75.017
30	Imperia	2.164	50	582	15.891	441	3.543	18.055	491	4.125
31	La Spezia	6.539	455	1.650	17.550	787	4.108	24.089	1.242	5.758
32	Savona	5.524	210	1.103	27.285	894	6.268	32.809	1.104	7.371
33	Bologna	111.112	5.833	21.525	118.907	2.990	27.600	230.019	8.823	49.125
34	Ferrara	5.050	165	1.152	29.235	714	6.595	34.285	879	7.747
35	Forlì	2.417	68	548	23.039	319	5.391	25.456	387	5.939
36	Modena	2.921	43	448	31.773	800	8.163	34.694	843	8.611
37	Parma	9.777	254	1.820	33.331	658	6.736	43.108	912	8.556
38	Piacenza	1.269	15	307	9.080	120	2.735	10.349	135	3.042
39	Ravenna	3.592	60	950	17.232	372	3.683	20.824	432	4.633
40	Reggio nell'Emilia	3.502	182	783	23.365	632	5.383	26.867	814	6.166
41	Arezzo	1.432	51	294	11.549	134	2.186	12.981	185	2.480
42	Firenze	236.985	15.151	49.002	194.949	6.383	37.382	431.934	21.534	86.384
43	Grosseto	—	—	—	9.714	159	2.288	9.714	159	2.288
44	Livorno	8.802	390	2.118	46.428	701	9.697	55.230	1.091	11.815
45	Lucca	7.186	267	1.554	24.572	678	6.575	31.758	945	8.129
46	Massa-Carrara	2.869	66	509	13.320	378	2.843	16.189	444	3.352
47	Pisa	1.702	18	177	14.022	522	2.399	15.724	540	2.576
48	Pistoia	2.505	90	367	16.648	395	3.334	19.153	485	3.701
49	Siena	2.452	1	81	16.549	272	5.014	19.001	273	5.095
50	Perugia	3.191	240	1.017	23.618	503	4.739	26.809	743	5.756
51	Terni	778	20	201	9.785	183	2.393	10.563	203	2.594
52	Ancona	37.596	2.783	8.243	41.746	1.045	10.524	79.342	3.828	18.767
53	Ascoli Piceno	1.206	50	208	14.754	254	4.674	15.960	304	4.882
54	Macerata	3.771	140	571	9.697	239	1.917	13.468	379	2.488
55	Pesaro e Urbino	4.133	32	348	13.481	407	3.329	17.614	439	3.677
56	Frosinone	364	—	105	2.504	52	690	2.868	52	795
57	Latina	3.130	23	150	10.348	233	1.990	13.478	256	2.140
58	Rieti	585	—	152	1.800	65	492	2.385	65	644
59	Roma	1.825.158	121.586	403.979	874.959	28.390	193.267	2.700.117	149.976	597.246
60	Viterbo	1.293	20	314	9.647	204	1.675	10.940	224	1.989
61	Campobasso	19	—	6	6.243	161	2.006	6.262	161	2.012
62	Chieti	2.461	69	249	7.399	75	1.301	9.860	144	1.550
63	L'Aquila	1.953	71	497	8.690	255	2.218	10.643	326	2.715
64	Pescara	2.617	22	433	12.160	26	4.014	14.777	48	4.447
65	Teramo	1.249	5	97	5.936	63	1.759	7.185	68	1.856
66	Avellino	302	4	64	5.628	113	1.917	5.930	117	1.981
67	Benevento	156	—	33	2.325	29	625	2.481	29	658
68	Caserta	11.380	765	3.212	16.495	572	4.992	27.875	1.337	8.204
69	Napoli	333.542	16.839	62.942	234.827	6.178	60.695	568.369	23.016	123.637
70	Salerno	6.373	24	899	24.443	518	7.703	30.816	542	8.602
71	Bari	137.143	7.850	30.892	96.008	2.369	29.219	233.151	10.219	60.111
72	Brindisi	1.940	24	147	13.625	396	3.402	15.565	420	3.549
73	Foggia	7.696	197	2.169	13.723	150	2.900	21.419	347	5.069
74	Lecce	1.608	64	398	23.772	461	5.087	25.380	525	5.485
75	Taranto	423	—	107	30.899	468	5.929	31.322	468	6.036
76	Matera	143	—	42	3.750	121	1.393	3.893	121	1.435
77	Potenza	480	14	219	2.019	17	581	2.499	31	800
78	Catanzaro	290	—	57	12.724	165	4.063	13.014	165	4.120
79	Cosenza	3.043	89	616	13.143	323	3.653	16.186	412	4.269
80	Reggio di Calabria	3.877	156	419	10.563	425	2.097	14.440	581	2.516
81	Agrigento	866	—	146	10.061	103	3.281	10.927	103	3.427
82	Caltanissetta	1.990	14	334	7.346	160	2.077	9.336	174	2.411
83	Catania	74.123	4.077	12.493	79.258	1.842	18.619	153.381	5.919	31.112
84	Enna	667	—	36	4.221	—	1.122	4.888	—	1.158
85	Messina	4.411	256	1.084	33.563	973	9.388	37.974	1.229	10.472
86	Palermo	87.826	5.446	19.691	75.651	2.171	18.675	163.477	7.617	38.366
87	Ragusa	98	2	39	5.437	78	1.433	5.535	80	1.472
88	Siracusa	955	10	230	14.039	192	4.104	14.994	202	4.334
89	Trapani	3.128	66	1.232	18.610	251	5.680	21.738	317	6.912
90	Cagliari	71.997	4.549	15.301	54.023	1.114	11.341	126.020	5.663	26.642
91	Nuoro	240	14	60	3.213	39	653	3.453	53	713
92	Sassari	156	—	—	9.605	—	—	9.761	—	—
	ITALIA	6.009.243	370.901	1.344.718	4.218.634	121.361	937.497	10.227.877	492.262	2.282.215

SEZIONE II — SERVIZI VARI

Segue Tav. 8 — Spese per il personale (migliaia di lire) nel 1950, secondo gruppi di posizioni nella professione e titolo di spesa
 B — Provincie, per ramo, classe, sottoclasse e categoria di attività economica: SERVIZI PER L'IGIENE E LA PULIZIA (9.03)

N. d'ordine	PROVINCIE	IMPIEGATI			OPERAI, MANOVALI, SORVEGLIANTI E SIMILI, APPRENDISTI			TOTALE		
		Retribuzioni lorde	Ritenute a carico del personale	Contributi e spese a carico dei datori di lavoro	Retribuzioni lorde	Ritenute a carico del personale	Contributi e spese a carico dei datori di lavoro	Retribuzioni lorde	Ritenute a carico del personale	Contributi e spese a carico dei datori di lavoro
1	Alessandria	42.165	1.219	4.889	18.590	438	4.721	60.755	1.657	9.610
2	Asti	11.183	356	2.295	7.648	250	2.040	18.831	606	4.335
3	Cuneo	16.123	504	3.526	13.353	273	2.880	29.476	777	6.406
4	Novara	31.005	635	4.480	19.636	594	3.996	50.641	1.229	8.476
5	Torino	392.899	14.663	64.584	164.613	5.809	41.478	557.512	20.472	106.062
6	Vercelli	33.978	1.312	4.443	12.728	530	2.861	46.706	1.842	7.304
7	Aosta (Valle di)	8.614	269	1.028	6.603	91	1.571	15.217	360	2.599
8	Bergamo	40.932	1.406	10.110	31.555	1.148	7.519	72.487	2.554	17.629
9	Brescia	42.921	1.265	10.037	29.560	649	6.664	72.481	1.914	16.701
10	Como	49.811	1.505	8.827	48.695	1.162	9.688	98.506	2.667	18.515
11	Cremona	30.015	789	5.262	24.930	789	6.085	54.945	1.578	11.347
12	Mantova	27.786	699	4.997	18.791	479	4.849	46.577	1.178	9.846
13	Milano	1.097.385	19.260	172.634	699.639	16.879	143.738	1.797.024	36.139	316.372
14	Pavia	59.004	2.273	12.493	31.953	997	8.556	90.957	3.270	21.049
15	Sondrio	2.375	34	451	3.946	132	1.103	6.321	166	1.554
16	Varese	13.455	483	3.000	25.459	1.192	6.204	38.914	1.675	9.204
17	Bolzano	40.844	1.856	9.101	36.350	380	9.348	77.194	2.236	18.449
18	Trento	30.257	510	5.109	19.345	332	3.437	49.602	842	8.546
19	Belluno	14.728	424	2.446	4.635	100	759	19.363	524	3.205
20	Padova	53.676	2.225	12.322	70.578	1.646	15.650	124.254	3.871	27.972
21	Rovigo	12.299	239	2.281	7.138	187	1.940	19.437	426	4.221
22	Treviso	38.298	844	5.569	14.370	493	3.648	52.668	1.337	9.217
23	Venezia	151.877	5.291	41.890	81.908	2.617	22.484	233.785	7.908	64.374
24	Verona	85.993	1.434	11.400	25.586	768	5.140	111.579	2.202	16.540
25	Vicenza	10.565	430	2.364	25.379	1.337	5.826	35.944	1.767	8.190
26	Gorizia	25.739	456	4.232	15.225	179	2.830	40.964	635	7.062
27	Udine	14.900	514	2.154	53.807	1.136	11.347	68.707	1.650	13.501
28	Trieste (Territorio di)	291.028	9.161	35.680	202.305	4.072	45.629	493.333	13.233	81.309
29	Genova	591.318	27.293	121.095	229.801	10.465	49.040	821.119	37.758	170.135
30	Imperia	61.911	1.740	9.851	14.283	201	4.475	76.194	1.941	14.326
31	La Spezia	64.179	2.634	9.071	17.556	607	4.211	81.735	3.241	13.282
32	Savona	54.810	1.611	12.394	9.875	224	1.590	64.685	1.835	13.984
33	Bologna	114.707	5.260	30.171	116.667	2.667	27.250	231.374	7.927	57.421
34	Ferrara	62.252	1.423	10.230	14.582	246	3.049	76.834	1.669	13.279
35	Forlì	81.946	3.653	13.497	20.353	514	4.115	102.299	4.167	17.612
36	Modena	83.928	1.729	21.439	40.117	1.198	9.522	124.045	2.927	30.961
37	Parma	40.949	1.071	10.595	41.738	1.513	10.214	82.687	2.584	20.809
38	Piacenza	19.570	223	3.347	13.842	368	3.500	33.412	591	6.847
39	Ravenna	59.201	2.790	8.755	6.364	217	1.322	65.565	3.007	10.077
40	Reggio nell'Emilia	32.262	736	9.178	20.124	495	4.290	52.386	1.231	13.468
41	Arezzo	33.430	1.163	5.501	9.183	315	2.117	42.613	1.478	7.618
42	Firenze	323.517	11.314	85.796	234.759	7.598	58.442	558.276	18.912	144.238
43	Grosseto	39.295	1.214	4.076	6.949	127	1.158	46.244	1.341	5.234
44	Livorno	87.723	2.729	21.065	36.497	564	8.905	124.220	3.293	29.970
45	Lucca	57.444	1.772	13.973	12.727	386	2.847	70.171	2.158	16.820
46	Massa-Carrara	7.463	151	1.208	3.875	39	874	11.338	190	2.082
47	Pisa	55.337	1.512	12.439	13.108	171	3.070	68.445	1.683	15.509
48	Pistoia	33.675	1.314	5.114	17.752	385	4.518	51.427	1.699	9.632
49	Siena	56.791	2.926	10.212	17.651	383	4.215	74.442	3.309	14.427
50	Perugia	71.098	2.509	12.250	24.994	537	5.453	96.092	3.046	17.703
51	Terni	35.017	1.088	4.519	5.646	101	1.080	40.663	1.189	5.599
52	Ancona	83.958	2.337	13.269	16.420	400	3.411	100.378	2.737	16.680
53	Ascoli Piceno	54.069	2.100	9.128	7.165	329	1.404	61.234	2.429	10.532
54	Macerata	50.470	2.193	8.463	8.946	481	1.493	59.416	2.674	9.956
55	Pesaro e Urbino	46.452	2.047	6.468	11.568	563	2.033	58.020	2.610	8.501
56	Frosinone	10.340	338	1.847	2.575	43	499	12.915	381	2.346
57	Latina	46.861	2.025	5.824	5.320	206	1.340	52.181	2.231	7.164
58	Rieti	3.704	129	600	2.900	134	592	6.604	263	1.192
59	Roma	117.577	3.012	16.925	636.775	13.850	121.118	754.352	16.862	138.043
60	Viterbo	54.712	2.391	6.853	5.482	160	1.235	60.194	2.551	8.088
61	Campobasso	33.184	742	5.438	7.687	188	1.199	40.871	930	6.627
62	Chieti	23.932	1.097	4.216	3.155	84	638	27.087	1.181	4.854
63	L'Aquila	12.275	296	1.465	4.582	225	781	16.857	521	2.246
64	Pescara	10.945	430	2.467	14.269	171	3.524	25.214	601	5.991
65	Teramo	23.208	938	3.408	1.729	41	497	24.937	979	3.905
66	Avellino	15.642	408	2.021	3.269	76	831	18.911	484	2.852
67	Benevento	23.144	356	3.033	3.068	110	826	26.212	466	3.859
68	Caserta	36.148	1.637	6.130	3.726	40	900	39.874	1.677	7.030
69	Napoli	3.703.963	124.500	901.601	232.731	5.737	61.276	3.936.694	130.237	962.877
70	Salerno	131.993	6.654	13.101	20.260	511	4.032	152.253	7.165	17.133
71	Bari	406.668	9.021	98.870	80.259	2.269	15.956	486.927	11.290	114.826
72	Brindisi	67.632	2.761	13.974	11.394	307	2.486	79.026	3.068	16.460
73	Foggia	110.009	2.381	18.679	19.219	845	3.061	129.228	3.226	21.740
74	Lecce	46.604	1.492	6.584	7.384	169	2.295	53.998	1.661	8.879
75	Taranto	118.575	2.134	24.109	17.163	310	3.035	135.738	2.444	27.144
76	Matera	32.215	413	3.924	1.952	38	271	34.167	451	4.195
77	Potenza	55.828	1.491	8.354	6.976	89	1.425	62.804	1.580	9.779
78	Catanzaro	28.670	688	7.350	8.933	98	2.168	37.603	786	9.518
79	Cosenza	49.566	1.604	5.787	6.580	32	1.613	56.146	1.686	7.400
80	Reggio di Calabria	167.995	2.249	20.380	17.325	169	2.878	185.320	2.418	23.258
81	Agrigento	76.640	1.636	10.265	5.197	64	1.204	81.837	1.700	11.469
82	Caltanissetta	23.101	929	5.423	4.435	250	1.093	27.536	1.179	6.516
83	Catania	113.600	1.433	24.854	47.914	463	10.104	161.514	1.896	34.958
84	Enna	36.603	505	5.263	2.567	140	419	39.170	645	5.682
85	Messina	205.545	6.462	24.617	24.714	507	4.995	230.259	6.969	29.612
86	Palermo	120.156	3.086	28.078	46.906	1.415	10.817	167.062	4.501	38.895
87	Ragusa	41.822	1.355	8.394	4.362	179	1.055	46.184	1.534	9.449
88	Siracusa	63.698	661	12.614	9.420	130	1.842	73.118	791	14.456
89	Trapani	54.191	632	7.818	10.491	330	1.826	64.682	962	9.644
90	Cagliari	109.308	4.897	19.418	18.870	580	3.652	128.178	5.477	23.070
91	Nuoro	6.293	120	1.637	1.324	46	228	7.617	166	1.865
92	Sassari	51.342	1.282	10.888	7.822	204	1.456	59.164	1.486	12.344
	ITALIA	11.206.316	348.773	2.282.917	3.995.602	106.013	878.746	15.201.918	454.786	3.141.663

SEZIONE II — SERVIZI VARI

Segue Tav. 8 — Spese per il personale (migliaia di lire) nel 1950, secondo gruppi di posizioni nella professione e titolo di spesa

B — Provincie, per ramo, classe, sottoclasse e categoria di attività economica: PUBL. AMM. (10): SERVIZI SANITARI (10.02.C)

N. d'ordine	PROVINCIE	IMPIEGATI			OPERAI, MANOVALI, SOVRIGLIANTI E SIMILI, APPRENDISTI			TOTALE		
		Retribuzioni lorde	Ritenute a carico del personale	Contributi e spese a carico dei datori di lavoro	Retribuzioni lorde	Ritenute a carico del personale	Contributi e spese a carico dei datori di lavoro	Retribuzioni lorde	Ritenute a carico del personale	Contributi e spese a carico dei datori di lavoro
1	Alessandria	22.255	817	2.486	43.813	1.598	13.075	66.068	2.415	15.561
2	Asti	3.068	98	739	5.681	134	1.550	8.749	232	2.289
3	Cuneo	23.474	479	3.324	9.047	252	1.765	32.521	731	5.089
4	Novara	24.566	848	2.633	7.518	213	996	32.084	1.061	3.629
5	Torino	107.833	2.693	17.796	74.004	2.041	21.173	181.837	4.734	38.969
6	Vercelli	10.762	294	1.423	3.955	124	778	14.717	418	2.201
7	Aosta (Valle di)	1.800	28	348	1.674	38	533	3.474	66	881
8	Bergamo	30.505	960	5.797	12.222	299	4.142	42.727	1.259	9.939
9	Brescia	35.916	1.403	4.984	18.282	405	5.345	54.198	1.808	10.329
10	Como	18.286	613	3.285	11.208	353	2.556	29.494	966	5.841
11	Cremona	35.674	2.065	7.324	14.179	509	3.393	49.853	2.574	10.717
12	Mantova	11.576	375	2.088	3.539	39	869	15.115	414	2.957
13	Milano	237.782	9.286	32.209	94.031	2.049	19.252	331.813	11.335	51.461
14	Sondrio	22.954	1.025	3.880	16.241	439	4.541	39.195	1.464	8.421
15	Sondrio	3.671	173	826	3.304	129	933	6.975	302	1.759
16	Varese	18.190	503	3.529	7.489	134	1.728	25.679	637	5.257
17	Bolzano	19.809	558	3.776	10.195	259	1.778	30.004	817	5.554
18	Trento	8.890	279	1.576	16.932	401	4.550	25.822	680	6.126
19	Belluno	9.901	407	1.660	4.342	117	790	14.243	524	2.450
20	Padova	27.701	744	4.963	202.012	5.910	46.894	229.713	6.654	51.857
21	Rovigo	9.222	303	1.512	4.727	106	1.473	13.949	409	2.985
22	Treviso	19.189	833	3.758	9.428	205	2.464	28.617	1.038	6.222
23	Venezia	41.200	1.476	6.834	19.014	473	4.460	60.214	1.949	11.294
24	Verona	23.334	462	4.495	7.807	147	1.948	31.141	609	6.443
25	Vicenza	40.215	1.365	8.055	23.343	549	5.935	63.558	1.914	13.990
26	Gorizia	8.920	78	1.888	5.740	78	1.462	14.660	156	3.350
27	Udine	31.184	1.073	5.203	17.349	323	4.336	48.533	1.396	9.539
28	Trieste (Territorio di)	163.638	810	9.798	23.459	315	6.549	187.097	1.125	16.347
29	Genova	54.162	1.440	8.914	20.425	764	5.066	74.587	2.204	13.980
30	Imperia	9.540	164	1.481	1.483	18	395	11.023	182	1.876
31	La Spezia	8.768	333	1.306	4.786	66	1.267	13.554	399	2.573
32	Savona	13.929	751	1.942	3.340	129	533	17.269	880	2.475
33	Bologna	61.865	2.722	11.239	27.522	876	7.590	89.387	3.598	18.829
34	Ferrara	15.865	493	4.156	7.553	133	1.969	23.418	626	6.125
35	Forlì	25.660	1.074	4.553	17.047	511	3.801	42.707	1.585	8.354
36	Modena	31.362	1.524	5.509	17.033	608	3.613	48.395	2.132	9.122
37	Parma	34.405	1.260	5.109	89.729	3.040	23.128	124.134	4.300	28.237
38	Piacenza	12.362	241	1.617	5.550	159	1.272	17.912	400	2.889
39	Ravenna	19.219	554	5.076	9.018	229	2.541	28.237	783	7.617
40	Reggio nell'Emilia	39.010	2.284	8.697	20.657	1.045	5.688	59.667	3.329	14.385
41	Arezzo	9.510	218	2.483	3.050	39	963	12.560	257	3.446
42	Firenze	90.220	3.601	16.379	23.295	648	5.416	113.515	4.249	21.795
43	Grosseto	10.718	338	2.155	2.038	34	548	12.756	372	2.703
44	Livorno	30.685	1.642	5.086	5.213	175	1.262	35.898	1.817	6.348
45	Lucca	20.068	1.064	3.691	7.177	234	1.563	27.245	1.298	5.254
46	Massa-Carrara	6.447	394	1.718	3.186	33	546	9.633	427	2.264
47	Pisa	13.654	202	3.204	3.252	44	856	16.906	246	4.060
48	Pistoia	43.761	2.269	6.396	136.000	2.964	36.337	179.761	5.233	42.733
49	Siena	32.925	1.026	7.235	22.472	577	6.493	55.397	1.603	13.728
50	Perugia	24.371	1.152	4.069	9.485	227	1.664	33.856	1.379	5.733
51	Terni	12.774	573	2.089	2.402	55	516	15.176	628	2.605
52	Ancona	40.324	1.578	8.577	6.695	177	1.223	47.019	1.755	9.800
53	Ascoli Piceno	13.678	500	2.633	4.783	81	1.162	18.461	581	3.795
54	Macerata	11.371	518	1.907	3.200	106	808	14.571	624	2.715
55	Pesaro e Urbino	11.727	466	2.109	1.642	26	461	13.369	492	2.570
56	Frosinone	8.801	173	890	2.591	59	544	11.392	232	1.434
57	Latina	3.139	43	418	1.861	36	428	5.000	79	846
58	Rieti	4.215	223	476	88	—	16	4.303	223	492
59	Roma	256.499	5.357	73.466	75.415	2.219	18.371	331.914	7.576	91.837
60	Viterbo	9.809	556	1.039	6.067	39	1.659	15.876	595	2.698
61	Campobasso	2.803	45	440	674	16	224	3.477	61	664
62	Chieti	1.483	13	348	1.546	21	376	3.029	34	724
63	L'Aquila	5.959	95	1.247	1.709	22	545	7.668	117	1.792
64	Pescara	2.146	31	367	5.166	212	1.401	7.312	243	1.768
65	Teramo	2.391	122	626	3.740	89	1.130	6.131	211	1.756
66	Avellino	867	—	93	1.597	—	380	2.464	—	473
67	Benevento	2.439	44	659	1.074	13	303	3.513	57	962
68	Caserta	1.918	90	319	185	2	28	2.103	92	347
69	Napoli	54.123	1.693	11.219	39.917	853	13.123	94.040	2.546	24.342
70	Salerno	3.169	142	361	1.355	16	443	4.524	158	804
71	Bari	26.978	1.132	5.265	8.736	200	2.000	35.714	1.332	7.265
72	Brindisi	5.517	297	1.150	1.997	31	354	7.514	328	1.504
73	Foggia	7.673	377	1.516	3.431	164	741	11.104	541	2.257
74	Lecce	8.665	261	1.916	2.946	75	874	11.611	336	2.790
75	Taranto	10.939	293	2.013	3.013	32	557	13.952	325	2.570
76	Matera	240	—	40	216	—	75	456	—	115
77	Potenza	2.045	120	180	591	4	130	2.636	124	310
78	Catanzaro	5.474	255	828	1.728	76	363	7.202	331	1.191
79	Cosenza	7.443	310	1.751	8.912	159	2.022	16.355	469	3.773
80	Reggio di Calabria	4.988	98	813	844	37	138	5.832	135	951
81	Agrigento	3.254	108	333	4.813	122	1.004	8.067	230	1.337
82	Caltanissetta	4.254	111	705	1.577	21	219	5.831	132	924
83	Catania	36.715	1.099	5.724	6.307	92	1.428	43.022	1.191	7.152
84	Enna	1.060	—	80	460	19	136	1.520	19	216
85	Messina	10.394	143	2.009	3.472	112	796	13.866	255	2.805
86	Palermo	9.381	205	2.045	5.434	61	1.387	14.815	266	3.432
87	Ragusa	426	—	75	—	—	—	426	—	75
88	Siracusa	4.043	81	842	1.672	21	363	5.715	102	1.205
89	Trapani	2.129	4	172	1.768	18	500	3.897	22	672
90	Cagliari	8.622	68	1.755	1.398	35	243	10.020	103	1.998
91	Nuoro	900	—	—	300	6	66	1.200	6	66
92	Sassari	6.100	241	950	1.520	14	269	7.620	255	1.219
	ITALIA	2.236.896	72.259	397.649	1.332.688	35.533	334.685	3.569.584	107.792	732.234

SEZIONE II — SERVIZI VARI

Segue Tav. 8 — Spese per il personale (migliaia di lire) nel 1950, secondo gruppi di posizioni nella professione e titolo di spesa
 B — Provincie, per ramo, classe, sottoclasse e categoria di attività economica : SERVIZI DI IGIENE E DI ESTETICA DELLA PERSONA (9.03.01)

N. d'ordine	PROVINCIE	IMPIEGATI			OPERAI, MANOVALI, SORVEGLIANTI E SIMILI, APPRENDISTI			T O T A L E		
		Retribuzioni lorde	Ritenute a carico del personale	Contributi e spese a carico dei datori di lavoro	Retribuzioni lorde	Ritenute a carico del personale	Contributi e spese a carico dei datori di lavoro	Retribuzioni lorde	Ritenute a carico del personale	Contributi e spese a carico dei datori di lavoro
1	Alessandria	125	4	19	9.537	194	2.142	9.662	198	2.161
2	Asti	—	—	—	2.745	162	673	2.745	162	673
3	Cuneo	—	—	—	9.161	196	1.878	9.161	196	1.878
4	Novara	500	—	75	11.104	85	2.152	11.604	85	2.227
5	Torino	1.429	90	282	80.721	2.201	16.964	82.150	2.291	17.246
6	Vercelli	510	31	131	6.359	294	1.488	6.869	325	1.619
7	Aosta (Valle di)	—	—	—	5.350	55	1.184	5.350	55	1.184
8	Bergamo	—	—	—	15.855	622	3.670	15.855	622	3.670
9	Brescia	1.054	25	57	17.842	375	3.452	18.896	400	3.509
10	Como	—	—	—	26.892	573	6.081	26.892	573	6.081
11	Cremona	—	—	—	8.788	182	2.353	8.788	182	2.353
12	Mantova	—	—	—	9.371	155	2.400	9.371	155	2.400
13	Milano	9.110	288	1.402	387.382	9.916	77.163	396.492	10.204	78.565
14	Pavia	—	—	—	17.735	443	4.825	17.735	443	4.825
15	Sondrio	—	—	—	3.133	102	950	3.133	102	950
16	Varese	323	4	111	16.095	357	4.092	16.418	361	4.203
17	Bolzano	—	—	—	21.924	152	5.841	21.924	152	5.841
18	Trento	470	7	69	7.695	152	1.305	8.165	159	1.374
19	Belluno	—	—	—	3.362	91	729	3.362	91	729
20	Padova	1.037	—	340	26.382	674	6.804	27.419	674	7.144
21	Rovigo	—	—	—	4.316	121	1.039	4.316	121	1.039
22	Treviso	—	—	—	9.736	385	2.450	9.736	385	2.450
23	Venezia	—	—	—	40.815	1.431	10.443	40.815	1.431	10.443
24	Verona	594	3	—	12.017	290	1.859	12.611	293	1.859
25	Vicenza	—	—	—	14.513	830	2.742	14.513	830	2.742
26	Gorizia	290	—	100	5.909	45	1.580	6.199	45	1.680
27	Udine	312	—	—	20.407	533	4.574	20.719	533	4.574
28	Trieste (Territorio di)	3.849	109	440	77.490	761	19.236	81.339	870	19.676
29	Genova	7.589	250	1.094	89.733	2.204	15.618	97.322	2.454	16.712
30	Imperia	—	—	—	8.436	70	2.952	8.436	70	2.952
31	La Spezia	275	—	—	10.673	156	3.176	10.948	156	3.176
32	Savona	—	—	—	4.301	64	395	4.301	64	395
33	Bologna	3.038	26	559	75.080	1.300	13.738	78.118	1.326	14.297
34	Ferrara	—	—	—	9.804	132	1.797	9.804	132	1.797
35	Forlì	498	29	89	12.590	104	2.526	13.088	133	2.615
36	Modena	485	13	86	19.531	566	4.663	20.016	579	4.749
37	Parma	586	15	432	11.588	513	2.262	12.174	528	2.694
38	Piacenza	—	—	—	7.683	262	2.011	7.683	262	2.011
39	Ravenna	—	—	—	2.852	59	767	2.852	59	767
40	Reggio nell'Emilia	55	—	—	8.252	114	1.073	8.307	114	1.073
41	Arezzo	—	—	—	5.136	181	1.245	5.136	181	1.245
42	Firenze	2.749	155	776	97.609	2.683	24.810	100.358	2.838	25.586
43	Grosseto	—	—	—	4.004	63	853	4.004	63	853
44	Livorno	174	—	66	13.204	149	3.180	13.378	149	3.246
45	Lucca	—	—	—	6.817	154	1.528	6.817	154	1.528
46	Massa-Carrara	—	—	—	3.078	18	710	3.078	18	710
47	Pisa	—	—	—	5.962	56	1.419	5.962	56	1.419
48	Pistoia	—	—	—	8.636	224	2.192	8.636	224	2.192
49	Siena	908	31	207	12.463	256	2.855	13.371	287	3.062
50	Perugia	—	—	—	13.870	197	3.124	13.870	197	3.124
51	Terni	—	—	—	3.742	25	653	3.742	25	653
52	Ancona	261	5	94	8.404	147	1.397	8.665	152	1.491
53	Ascoli Piceno	—	—	—	1.738	186	206	1.738	186	206
54	Macerata	—	—	—	2.012	66	329	2.012	66	329
55	Pesaro e Urbino	—	—	—	3.535	179	639	3.535	179	639
56	Frosinone	—	—	—	2.575	43	499	2.575	43	499
57	Latina	—	—	—	4.101	174	1.093	4.101	174	1.093
58	Rieti	—	—	—	2.168	116	386	2.168	116	386
59	Roma	18.127	571	2.521	390.610	10.831	78.975	408.737	11.402	81.496
60	Viterbo	—	—	—	2.938	24	595	2.938	24	595
61	Campobasso	—	—	—	4.535	10	931	4.535	10	931
62	Chieti	234	—	77	1.547	43	382	1.781	43	459
63	L'Aquila	—	—	—	4.374	221	718	4.374	221	718
64	Pescara	120	1	41	7.638	45	2.055	7.758	46	2.096
65	Teramo	—	—	—	1.200	41	307	1.200	41	307
66	Avellino	—	—	—	2.596	72	715	2.596	72	715
67	Benevento	—	—	—	2.313	110	641	2.313	110	641
68	Caserta	—	—	—	2.921	34	686	2.921	34	686
69	Napoli	3.715	82	156	108.655	2.345	24.117	112.370	2.427	24.273
70	Salerno	—	—	—	13.527	304	3.377	13.527	304	3.377
71	Bari	654	13	240	44.204	1.322	9.224	44.858	1.335	9.464
72	Brindisi	—	—	—	9.347	226	2.170	9.347	226	2.170
73	Foggia	395	—	95	12.143	639	1.645	12.538	639	1.740
74	Lecce	—	—	—	5.711	118	1.740	5.711	118	1.740
75	Taranto	—	—	—	12.092	120	2.070	12.092	120	2.070
76	Matera	—	—	—	1.952	38	271	1.952	38	271
77	Potenza	180	5	78	3.725	24	814	3.905	29	892
78	Catanzaro	—	—	—	6.909	79	1.716	6.909	79	1.716
79	Cosenza	406	—	122	3.899	26	811	4.305	26	933
80	Reggio di Calabria	216	—	21	5.990	38	1.500	6.206	38	1.521
81	Agrigento	—	—	—	2.998	34	572	2.998	34	572
82	Caltanissetta	123	—	—	3.497	239	748	3.620	239	748
83	Catania	851	130	75	33.259	348	5.022	34.110	478	5.097
84	Enna	—	—	—	1.787	140	359	1.787	140	359
85	Messina	45	—	—	12.237	190	3.615	12.282	190	3.615
86	Palermo	1.217	229	166	27.603	932	6.449	28.820	1.161	6.615
87	Ragusa	—	—	—	2.267	50	266	2.267	50	266
88	Siracusa	—	—	—	7.609	104	1.218	7.609	104	1.218
89	Trapani	521	—	55	5.794	174	713	6.315	174	768
90	Cagliari	—	—	—	4.698	46	710	4.698	46	710
91	Nuoro	—	—	—	614	9	134	614	9	134
92	Sassari	55	—	—	5.875	154	1.084	5.930	154	1.084
	ITALIA	63.080	2.116	10.076	2.089.277	50.968	444.515	2.152.357	53.084	454.591

SEZIONE II — SERVIZI VARI

Segue Tav. 8 — Spese per il personale (migliaia di lire) nel 1950, secondo gruppi di posizioni nella professione e titolo di spesa
 B — Provincie, per ramo, classe, sottoclasse e categoria di attività economica: LAVANDERIE, STIRERIE, SMACCHIATORIE, ECC. (9.03.02)

N. d'ordine	PROVINCIE	IMPIEGATI			OPERAI, MANOVALI, SORVEGLIANTI E SIMILI, APPRENDISTI			TOTALE		
		Retribuzioni lorde	Ritenute a carico del personale	Contributi e spese a carico dei datori di lavoro	Retribuzioni lorde	Ritenute a carico del personale	Contributi e spese a carico dei datori di lavoro	Retribuzioni lorde	Ritenute a carico del personale	Contributi e spese a carico dei datori di lavoro
1	Alessandria	1.268	30	221	7.773	200	2.400	9.041	230	2.621
2	Asti	—	—	—	4.221	80	1.042	4.221	80	1.042
3	Cuneo	—	—	—	2.770	39	847	2.770	39	847
4	Novara	361	9	—	4.924	63	1.480	5.285	72	1.480
5	Torino	2.231	66	545	52.376	962	15.064	54.607	1.028	15.609
6	Vercelli	292	7	7	3.271	187	760	3.563	194	767
7	Aosta (Valle di)	—	—	—	623	11	201	623	11	201
8	Bergamo	72	—	—	5.155	37	1.375	5.227	37	1.375
9	Brescia	—	—	—	5.498	84	1.809	5.498	84	1.809
10	Como	370	9	125	12.110	127	1.753	12.480	136	1.878
11	Cremona	—	—	—	6.186	100	1.930	6.186	100	1.930
12	Mantova	—	—	—	2.188	27	698	2.188	27	698
13	Milano	33.553	1.204	5.596	203.658	4.277	48.465	237.211	5.481	54.061
14	Pavia	300	7	82	4.404	86	1.464	4.704	93	1.546
15	Sondrio	—	—	—	—	—	—	—	—	—
16	Varese	—	—	—	8.268	806	1.932	8.268	806	1.932
17	Bolzano	564	—	93	9.606	17	2.282	10.170	17	2.375
18	Trento	672	10	56	6.663	100	1.548	7.335	110	1.604
19	Belluno	—	—	—	1.100	5	12	1.100	5	12
20	Padova	6.138	303	1.828	40.049	825	7.707	46.187	1.128	9.535
21	Rovigo	318	11	92	2.538	66	861	2.856	77	953
22	Treviso	677	2	43	2.667	53	821	3.344	55	864
23	Venezia	3.040	127	657	28.038	686	7.963	31.078	813	8.620
24	Verona	965	30	246	6.069	127	2.132	7.034	157	2.378
25	Vicenza	4.033	161	1.035	8.779	423	2.843	12.812	584	3.878
26	Gorizia	—	—	—	533	—	166	533	—	166
27	Udine	900	16	221	10.542	179	2.537	11.442	195	2.758
28	Trieste (Territorio di)	5.872	265	1.322	31.042	584	9.693	36.914	849	11.015
29	Genova	5.699	243	3.568	57.058	1.527	16.542	62.757	1.770	20.110
30	Imperia	221	12	100	4.782	73	1.357	5.003	85	1.457
31	La Spezia	348	7	135	2.459	22	454	2.807	29	589
32	Savona	—	—	—	3.180	16	676	3.180	16	676
33	Bologna	1.199	22	545	28.591	932	9.847	29.790	954	10.392
34	Ferrara	275	7	94	2.430	41	587	2.705	48	681
35	Forlì	57	1	19	1.669	30	457	1.726	31	476
36	Modena	2.818	84	968	9.587	162	2.463	12.405	246	3.431
37	Parma	1.509	61	236	26.104	911	6.720	27.613	972	6.956
38	Piacenza	222	—	13	5.629	96	1.385	5.851	96	1.398
39	Ravenna	243	1	21	642	9	174	885	10	195
40	Reggio nell'Emilia	1.692	70	630	7.993	181	2.501	9.685	251	3.131
41	Arezzo	102	3	3	982	19	353	1.084	22	356
42	Firenze	12.386	469	933	87.579	2.577	23.755	99.965	3.046	24.688
43	Grosseto	—	—	—	519	—	115	519	—	115
44	Livorno	639	9	89	12.773	168	3.532	13.412	177	3.621
45	Lucca	1.127	23	209	2.306	32	934	3.433	55	1.143
46	Massa-Carrara	—	—	—	376	8	113	376	8	113
47	Pisa	180	5	5	3.036	6	650	3.216	11	655
48	Pistoia	—	—	—	7.015	126	2.047	7.015	126	2.047
49	Siena	460	36	151	2.395	32	878	2.855	68	1.029
50	Perugia	—	—	—	4.399	94	1.021	4.399	94	1.021
51	Terni	—	—	—	543	5	198	543	5	198
52	Ancona	—	—	—	3.409	110	1.246	3.409	110	1.246
53	Ascoli Piceno	236	—	—	1.550	18	312	1.786	18	312
54	Macerata	—	—	—	226	1	46	226	1	46
55	Pesaro e Urbino	—	—	—	1.662	41	398	1.662	41	398
56	Frosinone	—	—	—	—	—	—	—	—	—
57	Latina	—	—	—	346	—	138	346	—	138
58	Rieti	—	—	—	—	—	—	—	—	—
59	Roma	14.185	261	3.505	175.153	1.361	25.929	189.338	1.622	29.434
60	Viterbo	—	—	—	37	—	6	37	—	6
61	Campobasso	—	—	—	—	—	—	—	—	—
62	Chieti	120	4	60	217	5	56	337	9	116
63	L'Aquila	—	—	—	177	4	57	177	4	57
64	Pescara	1.075	19	405	5.177	74	1.141	6.252	93	1.546
65	Teramo	—	—	—	375	—	145	375	—	145
66	Avellino	230	—	—	582	3	103	812	3	103
67	Benevento	—	—	—	110	—	43	110	—	43
68	Caserta	801	12	243	493	5	117	1.294	17	360
69	Napoli	13.248	637	4.298	51.590	1.120	13.221	64.838	1.757	17.519
70	Salerno	718	10	170	1.464	—	180	2.182	10	350
71	Bari	5.592	180	866	14.719	171	2.632	20.311	351	3.498
72	Brindisi	—	—	—	300	60	135	300	60	135
73	Foggia	487	—	—	613	—	292	1.100	—	292
74	Lecce	—	—	—	1.574	50	545	1.574	50	545
75	Taranto	247	—	—	1.044	26	306	1.291	26	306
76	Matera	—	—	—	—	—	—	—	—	—
77	Potenza	—	—	—	327	—	89	327	—	89
78	Catanzaro	180	—	63	774	14	201	954	14	264
79	Cosenza	—	—	—	1.417	17	627	1.417	17	627
80	Reggio di Calabria	140	1	10	302	—	88	442	1	98
81	Agrigento	—	—	—	—	—	—	—	—	—
82	Caltanissetta	—	—	—	563	—	189	563	—	189
83	Catania	770	—	225	4.354	—	1.226	5.124	—	1.451
84	Enna	—	—	—	—	—	—	—	—	—
85	Messina	330	2	90	765	3	308	1.095	5	398
86	Palermo	547	7	197	11.727	117	3.056	12.274	124	3.253
87	Ragusa	186	3	54	—	—	—	186	3	54
88	Siracusa	260	—	109	64	—	16	324	—	125
89	Trapani	—	—	—	220	—	—	220	—	—
90	Cagliari	144	3	67	554	6	223	698	9	290
91	Nuoro	—	—	—	—	—	—	—	—	—
92	Sassari	—	—	—	1.190	15	262	1.190	15	262
	ITALIA	130.289	4.449	30.250	1.026.173	20.439	249.877	1.156.472	24.888	280.127

SEZIONE II — SERVIZI VARI

Segue Tav. 8 — Spese per il personale (migliaia di lire) nel 1950, secondo gruppi di posizioni nella professione e titolo di spesa
 B — Provincie, per ramo, classe, sottoclasse e categoria di attività economica: SERVIZI DI PULIZIA E DISINFESTAZIONE LOCALI (9.03.03)

N. d'ordine	PROVINCIE	IMPIEGATI			OPERAI, MANOVALI, SORVEGLIANTI E SIMILI, APPRENDISTI			TOTALE		
		Retribuzioni lorde	Ritenute a carico del personale	Contributi e spese a carico dei datori di lavoro	Retribuzioni lorde	Ritenute a carico del personale	Contributi e spese a carico dei datori di lavoro	Retribuzioni lorde	Ritenute a carico del personale	Contributi e spese a carico dei datori di lavoro
1	Alessandria	314	12	69	821	44	78	1.135	56	147
2	Asti	—	—	—	240	—	150	240	—	150
3	Cuneo	—	—	—	—	—	—	—	—	—
4	Novara	—	—	—	—	—	—	—	—	—
5	Torino	—	—	—	2.230	25	614	2.230	25	614
6	Vercelli	—	—	—	438	14	87	438	14	87
7	Aosta (Valle di)	—	—	—	—	—	—	—	—	—
8	Bergamo	395	5	76	1.227	22	582	1.622	27	658
9	Brescia	589	26	157	1.924	59	459	2.513	85	616
10	Como	683	—	109	1.408	68	490	2.091	68	599
11	Cremona	—	—	—	—	—	—	—	—	—
12	Mantova	—	—	—	—	—	—	—	—	—
13	Milano	3.003	26	258	35.259	244	5.641	38.262	270	5.899
14	Pavia	—	—	—	—	—	—	—	—	—
15	Sondrio	—	—	—	404	19	2	404	19	2
16	Varese	—	—	—	—	—	—	—	—	—
17	Bolzano	—	—	—	677	—	254	677	—	254
18	Trento	—	—	—	—	—	—	—	—	—
19	Belluno	—	—	—	—	—	—	—	—	—
20	Padova	—	—	—	—	—	—	—	—	—
21	Rovigo	—	—	—	—	—	—	—	—	—
22	Treviso	1.429	65	172	—	—	—	1.429	65	172
23	Venezia	—	—	—	4.817	95	2.037	4.817	95	2.037
24	Verona	409	—	—	2.850	102	555	3.259	102	555
25	Vicenza	—	—	—	—	—	—	—	—	—
26	Gorizia	—	—	—	429	9	42	429	9	42
27	Udine	—	—	—	—	—	—	—	—	—
28	Trieste (Territorio di)	2.626	111	644	34.877	954	8.412	37.503	1.065	9.056
29	Genova	10.668	836	1.717	21.519	1.540	4.703	32.187	2.376	6.420
30	Imperia	—	—	—	—	—	—	—	—	—
31	La Spezia	—	—	—	—	—	—	—	—	—
32	Savona	—	—	—	—	—	—	—	—	—
33	Bologna	—	—	—	2.211	114	859	2.211	114	859
34	Ferrara	—	—	—	—	—	—	—	—	—
35	Forlì	—	—	—	426	1	125	426	1	125
36	Modena	—	—	—	631	6	66	631	6	66
37	Parma	—	—	—	941	9	243	941	9	243
38	Piacenza	—	—	—	—	—	—	—	—	—
39	Ravenna	—	—	—	—	—	—	—	—	—
40	Reggio nell'Emilia	—	—	—	388	—	100	388	—	100
41	Arezzo	—	—	—	707	18	132	707	18	132
42	Firenze	—	—	—	12.979	609	2.903	12.979	609	2.903
43	Grosseto	—	—	—	—	—	—	—	—	—
44	Livorno	—	—	—	—	—	—	—	—	—
45	Lucca	—	—	—	—	—	—	—	—	—
46	Massa-Carrara	—	—	—	—	—	—	—	—	—
47	Pisa	—	—	—	288	16	56	288	16	56
48	Pistoia	—	—	—	201	7	7	201	7	7
49	Siena	—	—	—	964	62	254	964	62	254
50	Perugia	—	—	—	—	—	—	—	—	—
51	Terni	—	—	—	20	—	—	20	—	—
52	Ancona	—	—	—	—	—	—	—	—	—
53	Ascoli Piceno	—	—	—	399	32	66	399	32	66
54	Macerata	641	49	99	488	30	85	1.129	79	184
55	Pesaro e Urbino	—	—	—	—	—	—	—	—	—
56	Frosinone	—	—	—	—	—	—	—	—	—
57	Latina	—	—	—	—	—	—	—	—	—
58	Rieti	—	—	—	—	—	—	—	—	—
59	Roma	648	—	—	31.228	157	11.308	31.876	157	11.308
60	Viterbo	—	—	—	—	—	—	—	—	—
61	Campobasso	—	—	—	—	—	—	—	—	—
62	Chieti	—	—	—	—	—	—	—	—	—
63	L'Aquila	—	—	—	—	—	—	—	—	—
64	Pescara	—	—	—	—	—	—	—	—	—
65	Teramo	—	—	—	—	—	—	—	—	—
66	Avellino	—	—	—	—	—	—	—	—	—
67	Benevento	—	—	—	—	—	—	—	—	—
68	Caserta	—	—	—	—	—	—	—	—	—
69	Napoli	3.364	107	679	40.971	1.013	13.672	44.335	1.120	14.351
70	Salerno	—	—	—	—	—	—	—	—	—
71	Bari	—	—	—	332	—	199	332	—	199
72	Brindisi	—	—	—	1	—	—	1	—	—
73	Foggia	—	—	—	—	—	—	—	—	—
74	Lecce	—	—	—	—	—	—	—	—	—
75	Taranto	—	—	—	—	—	—	—	—	—
76	Matera	—	—	—	—	—	—	—	—	—
77	Potenza	—	—	—	—	—	—	—	—	—
78	Catanzaro	—	—	—	—	—	—	—	—	—
79	Cosenza	—	—	—	—	—	—	—	—	—
80	Reggio di Calabria	—	—	—	—	—	—	—	—	—
81	Agrigento	—	—	—	—	—	—	—	—	—
82	Caltanissetta	—	—	—	—	—	—	—	—	—
83	Catania	384	21	8	224	29	5	608	50	13
84	Enna	—	—	—	—	—	—	—	—	—
85	Messina	—	—	—	—	—	—	—	—	—
86	Palermo	—	—	—	—	—	—	—	—	—
87	Ragusa	—	—	—	—	—	—	—	—	—
88	Siracusa	—	—	—	—	—	—	—	—	—
89	Trapani	—	—	—	—	—	—	—	—	—
90	Cagliari	721	30	207	2.320	141	751	3.041	171	958
91	Nuoro	—	—	—	—	—	—	—	—	—
92	Sassari	—	—	—	—	—	—	—	—	—
	ITALIA	25.874	1.288	4.195	204.839	5.439	54.937	230.713	6.727	59.132

SEZIONE II — SERVIZI VARI

Segue Tav. 8 — Spese per il personale (migliaia di lire) nel 1950, secondo gruppi di posizioni nella professione e titolo di spesa
B — Provincie, per ramo, classe, sottoclasse e categoria di attività economica: FARMACIE (10.02.11)

N. d'ordine	PROVINCIE	IMPIEGATI			OPERAI, MANOVALI, SORVEGLIANTI E SIMILI, APPRENDISTI			TOTALE		
		Retribuzioni lorde	Ritenute a carico del personale	Contributi e spese a carico dei datori di lavoro	Retribuzioni lorde	Ritenute a carico del personale	Contributi e spese a carico dei datori di lavoro	Retribuzioni lorde	Ritenute a carico del personale	Contributi e spese a carico dei datori di lavoro
1	Alessandria	14.561	634	1.457	9.540	338	2.020	24.101	972	3.477
2	Asti	3.068	98	739	4.744	134	1.362	7.812	232	2.101
3	Cuneo	23.177	470	3.276	5.711	90	849	28.888	560	4.125
4	Novara	24.566	848	2.633	7.518	213	996	32.084	1.061	3.629
5	Torino	96.253	2.283	14.938	42.554	1.007	9.852	138.807	3.290	24.790
6	Vercelli	10.762	294	1.423	3.955	124	778	14.717	418	2.201
7	Aosta (Valle di)	1.713	28	315	805	21	206	2.518	49	521
8	Bergamo	26.048	765	5.175	4.955	145	1.433	31.003	910	6.608
9	Brescia	33.735	1.360	4.439	13.327	397	3.515	47.062	1.757	7.954
10	Como	18.286	613	3.285	11.208	353	2.556	29.494	966	5.841
11	Cremona	35.674	2.065	7.324	14.179	509	3.393	49.853	2.574	10.717
12	Mantova	11.576	375	2.088	3.539	39	869	15.115	414	2.957
13	Milano	235.334	9.197	31.795	87.514	1.917	17.638	322.848	11.114	49.433
14	Pavia	21.251	998	3.570	10.736	288	2.466	31.987	1.286	6.036
15	Sondrio	3.617	171	823	2.607	121	741	6.224	292	1.564
16	Varese	18.190	503	3.529	7.489	134	1.728	25.679	637	5.257
17	Bolzano	18.466	546	3.648	3.665	107	886	22.131	653	4.534
18	Trento	6.565	192	1.086	8.607	173	2.296	15.172	365	3.382
19	Belluno	9.901	407	1.660	4.342	117	790	14.243	524	2.450
20	Padova	21.757	595	3.602	21.558	452	5.365	43.315	1.047	8.967
21	Rovigo	9.222	303	1.512	4.727	106	1.473	13.949	409	2.985
22	Treviso	19.189	833	3.758	9.428	205	2.464	28.617	1.038	6.222
23	Venezia	41.200	1.476	6.834	18.119	455	3.937	59.319	1.931	10.771
24	Verona	23.334	462	4.495	7.807	147	1.948	31.141	609	6.443
25	Vicenza	38.089	1.269	7.152	13.630	315	3.205	51.719	1.584	10.357
26	Gorizia	8.920	78	1.888	5.740	78	1.462	14.660	156	3.350
27	Udine	31.184	1.073	5.203	17.349	323	4.336	48.533	1.356	9.539
28	Trieste (Territorio di)	163.638	810	9.798	23.459	315	6.549	187.097	1.125	16.347
29	Genova	54.162	1.440	8.914	20.425	764	5.066	74.587	2.204	13.980
30	Imperia	9.540	164	1.481	1.483	18	395	11.023	182	1.876
31	La Spezia	8.768	333	1.306	4.786	66	1.267	13.554	399	2.573
32	Savona	13.929	751	1.942	3.340	129	533	17.269	880	2.475
33	Bologna	59.842	2.603	10.928	19.204	550	4.690	79.046	3.153	15.618
34	Ferrara	15.865	493	4.156	7.553	133	1.969	23.418	626	6.125
35	Forlì	20.995	830	3.871	6.059	174	1.415	27.054	1.004	5.286
36	Modena	31.362	1.524	5.509	17.033	608	3.613	48.395	2.132	9.122
37	Parma	19.468	534	3.565	9.927	201	2.558	29.395	735	6.123
38	Piacenza	12.362	241	1.617	5.550	159	1.272	17.912	400	2.889
39	Ravenna	18.184	512	4.986	5.441	171	1.739	23.625	683	6.725
40	Reggio nell'Emilia	39.010	2.284	8.697	20.657	1.045	5.688	59.667	3.329	14.385
41	Arezzo	9.510	218	2.483	3.050	39	963	12.560	257	3.446
42	Firenze	90.220	3.601	16.379	23.295	648	5.416	113.515	4.249	21.795
43	Grosseto	10.718	338	2.155	1.618	34	548	12.336	372	2.703
44	Livorno	30.685	1.642	5.086	5.213	175	1.262	35.898	1.817	6.348
45	Lucca	19.916	1.062	3.641	6.238	219	1.246	26.154	1.281	4.887
46	Massa-Carrara	6.447	394	1.718	2.970	32	546	9.417	426	2.264
47	Pisa	13.654	202	3.204	3.252	44	856	16.906	246	4.060
48	Pistola	10.753	265	2.257	4.570	153	1.128	15.323	418	3.385
49	Siena	24.472	676	4.871	2.053	119	436	26.525	795	5.307
50	Perugia	24.371	1.152	4.069	9.435	227	1.664	33.806	1.379	5.733
51	Terni	12.774	573	2.089	2.402	55	516	15.176	628	2.605
52	Ancona	39.667	1.547	8.484	6.475	177	1.163	46.142	1.724	9.647
53	Ascoli-Piceno	13.678	500	2.633	2.132	51	287	15.810	551	2.920
54	Macerata	11.371	518	1.907	3.200	106	808	14.571	624	2.715
55	Pesaro e Urbino	11.727	466	2.109	1.642	26	461	13.369	492	2.570
56	Frosinone	8.801	173	890	2.591	59	544	11.392	232	1.434
57	Latina	3.139	43	418	1.861	36	428	5.000	79	846
58	Rieti	4.215	223	476	88	—	16	4.303	223	492
59	Roma	250.641	5.109	72.494	63.861	1.868	15.223	314.502	6.977	87.717
60	Viterbo	9.638	556	1.039	2.557	39	632	12.195	595	1.671
61	Campobasso	2.803	45	440	674	16	224	3.477	61	664
62	Chieti	1.483	13	348	1.546	21	376	3.029	34	724
63	L'Aquila	5.959	95	1.247	1.709	22	545	7.668	117	1.792
64	Pescara	2.026	31	367	3.607	212	930	5.633	243	1.297
65	Teramo	2.391	122	626	3.740	89	1.130	6.131	211	1.756
66	Avellino	867	—	93	1.559	—	365	2.426	—	458
67	Benevento	2.439	44	659	1.074	13	303	3.513	57	962
68	Caserta	1.918	90	319	170	2	28	2.088	92	347
69	Napoli	40.902	1.057	8.819	17.399	251	5.553	58.301	1.308	14.372
70	Salerno	3.034	142	316	945	16	300	3.979	158	616
71	Bari	26.978	1.132	5.265	8.736	200	2.000	35.714	1.332	7.265
72	Brindisi	5.517	297	1.150	1.997	31	354	7.514	328	1.504
73	Foggia	7.673	377	1.516	2.574	138	363	10.247	515	1.879
74	Lecce	7.207	182	1.593	1.739	57	512	8.946	239	2.105
75	Taranto	10.939	293	2.013	3.013	32	557	13.952	325	2.570
76	Matera	240	—	40	216	—	75	456	—	115
77	Potenza	2.045	120	180	591	4	130	2.636	124	310
78	Catanzaro	5.474	255	828	1.417	68	238	6.891	323	1.066
79	Cosenza	2.576	157	115	1.071	25	206	3.647	182	321
80	Reggio di Calabria	4.888	98	808	744	37	133	5.632	135	941
81	Agrigento	1.131	—	—	1.091	—	207	2.222	—	207
82	Caltanissetta	4.254	111	705	1.577	21	219	5.831	132	924
83	Catania	36.715	1.099	5.724	6.307	92	1.428	43.022	1.191	7.152
84	Enna	1.060	—	80	460	19	136	1.520	19	216
85	Messina	9.263	143	1.661	945	12	215	10.208	155	1.876
86	Palermo	9.381	205	2.045	5.434	61	1.387	14.815	266	3.432
87	Ragusa	426	—	75	—	—	—	426	—	75
88	Siracusa	4.043	81	842	1.672	21	363	5.715	102	1.205
89	Trapani	2.129	4	172	1.768	18	500	3.897	22	672
90	Cagliari	8.514	68	1.714	1.183	35	185	9.697	103	1.899
91	Nuoro	900	—	—	300	6	66	1.200	6	66
92	Sassari	5.992	241	934	1.248	14	151	7.240	255	1.085
	ITALIA	2.100.327	66.215	373.513	715.279	18.281	168.640	2.815.606	84.496	542.153

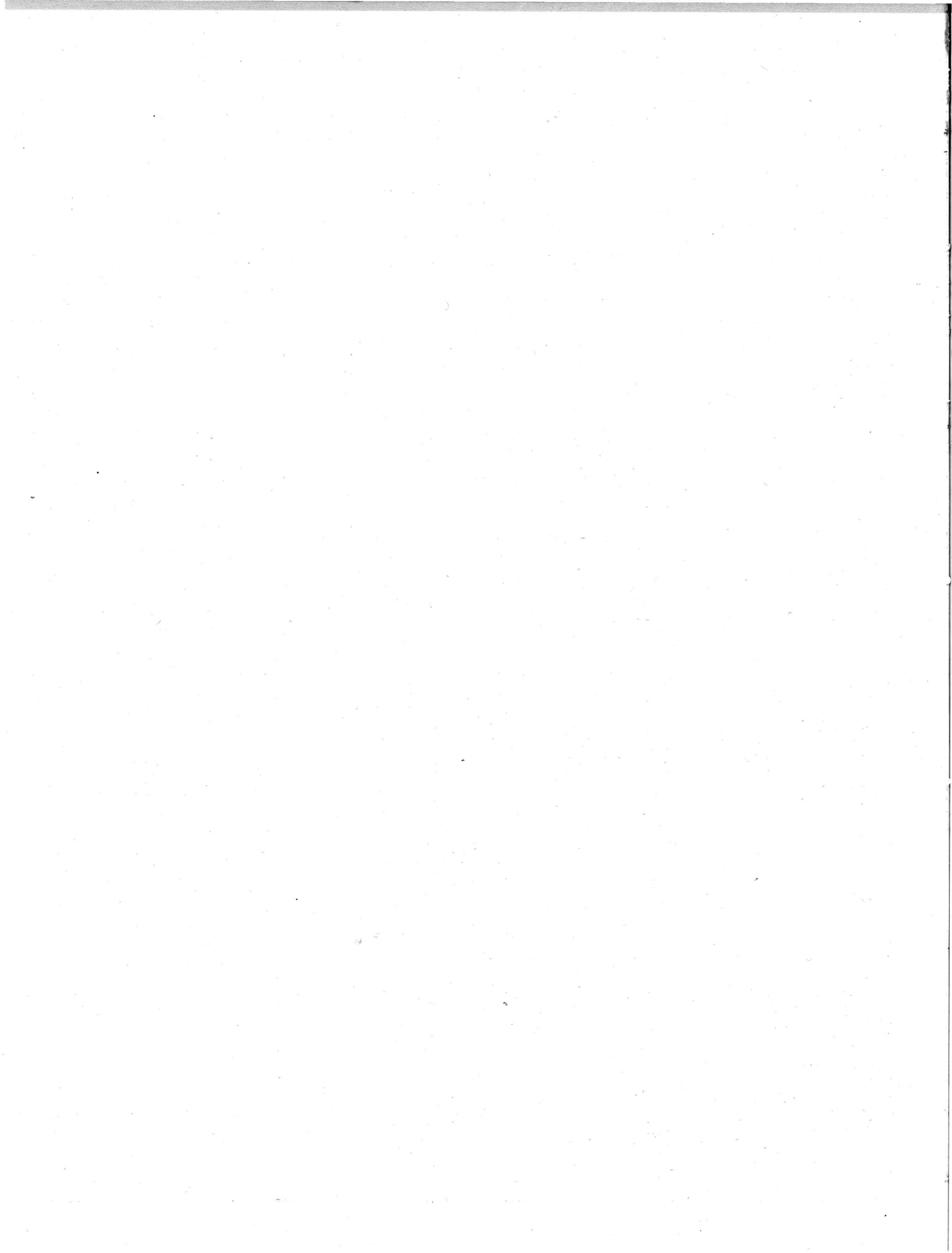

PARTE V

COMMERCIO AMBULANTE

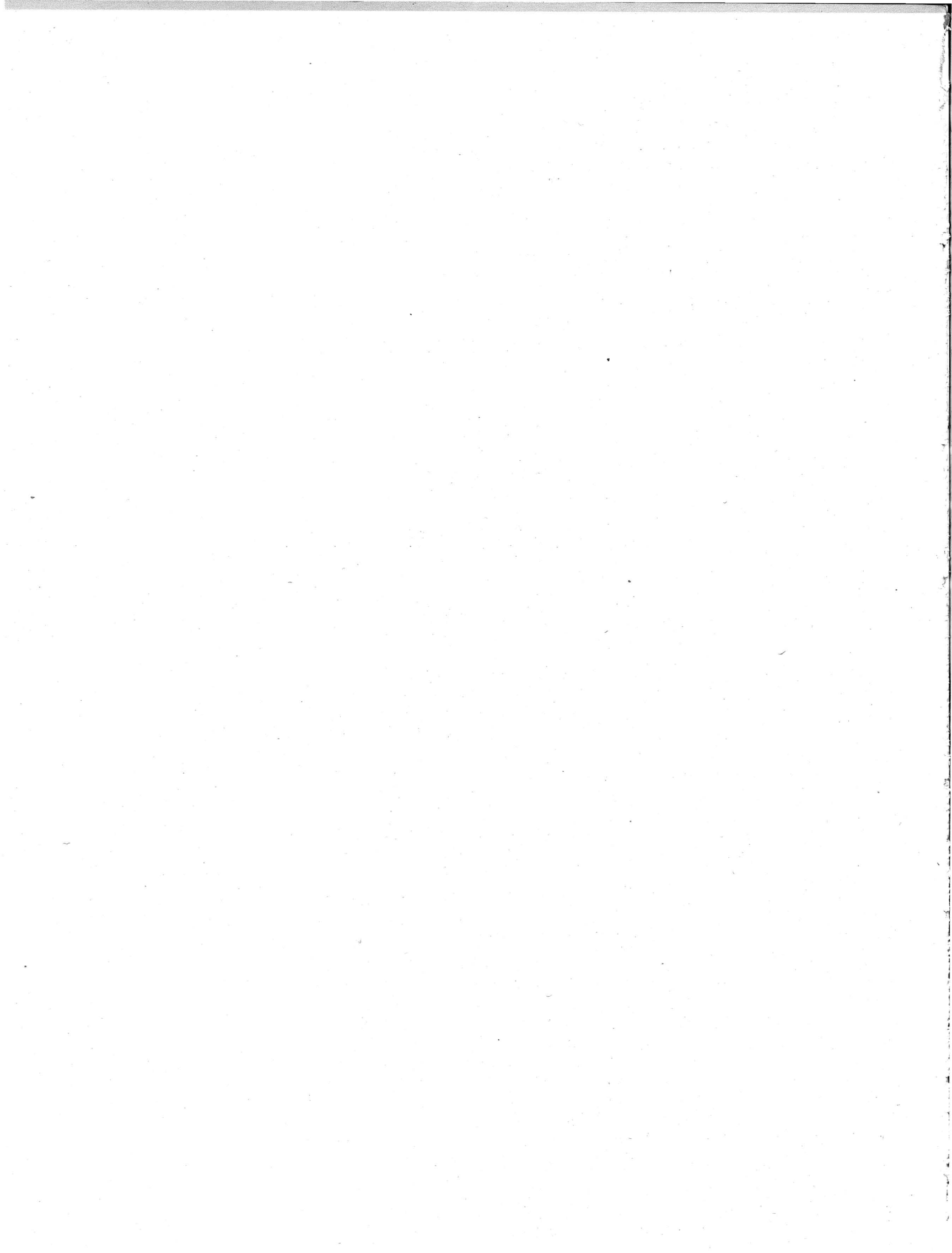

TAV. 1 — Esercizi, addetti e mezzi meccanici in dotazione, per specie di posteggio

Stato e Regioni, per sottoclasse e categoria di attività economica: ITALIA

N. classificazione	SOTTOCLASSE E CATEGORIE DI ATTIVITA' ECONOMICA — SPECIE DEL POSTEGGIO	ESERCIZI		ADDETTI						MEZZI MECCANICI IN DOTAZIONE		
		Totale	con mezzi meccanici	titolari e familiari coadiuvanti		non familiari		Totale		moto-veicoli	auto-vetture	auto-carri
				MF	M	MF	M	MF	M			
TOTALE ESERCIZI												
7.02.66	VENDITA DI GENERI ALIMENTARI	86.594	12.170	108.320	74.387	1.619	1.153	109.939	75.540	4.917	2.310	5.295
	Esercizi con posteggio fisso	18.079	898	24.900	13.878	734	567	25.634	14.445	340	173	407
	Esercizi con posteggio mobile	68.515	11.272	83.420	60.509	885	586	84.305	61.095	4.577	2.137	4.888
7.02.67	VENDITA DI ARTICOLI DI ABBIGLIAMENTO E SIMILI	66.847	14.900	84.747	58.650	1.282	1.067	86.029	59.717	3.234	4.886	6.970
	Esercizi con posteggio fisso	9.603	1.482	12.748	7.332	218	175	12.966	7.507	235	454	806
	Esercizi con posteggio mobile	57.244	13.418	71.999	51.318	1.064	892	73.063	52.210	2.999	4.432	6.164
7.02.68	VENDITA DI ARTICOLI VARI	15.343	2.135	17.655	14.660	235	205	17.890	14.865	863	367	970
	Esercizi con posteggio fisso	1.889	105	2.322	1.542	66	55	2.388	1.597	41	16	48
	Esercizi con posteggio mobile	13.454	2.030	15.333	13.118	169	150	15.502	13.268	822	351	922
7.02. E	Commercio ambulante	168.784	29.205	210.722	147.697	3.136	2.425	213.858	150.122	9.014	7.563	13.235
	Esercizi con posteggio fisso	29.571	2.485	39.970	22.752	1.018	797	40.988	23.549	616	643	1.261
	Esercizi con posteggio mobile	139.213	26.720	170.752	124.945	2.118	1.628	172.870	126.573	8.398	6.920	11.974

ESERCIZI CHE SVOLGONO L'ATTIVITÀ IN UN SOLO COMUNE

7.02.66	VENDITA DI GENERI ALIMENTARI	46.522	2.134	59.246	35.497	1.164	859	60.410	36.356	1.210	334	625
	Esercizi con posteggio fisso	16.870	509	23.084	12.676	678	518	23.762	13.194	258	91	171
	Esercizi con posteggio mobile	29.652	1.625	36.162	22.821	486	341	36.648	23.162	952	243	454
7.02.67	VENDITA DI ARTICOLI DI ABBIGLIAMENTO E SIMILI	19.177	983	23.104	13.662	297	228	23.401	13.890	425	314	252
	Esercizi con posteggio fisso	6.354	149	7.964	4.177	125	96	8.089	4.273	57	52	41
	Esercizi con posteggio mobile	12.823	834	15.140	9.485	172	132	15.312	9.617	368	262	211
7.02.68	VENDITA DI ARTICOLI VARI	5.930	256	6.725	5.012	102	91	6.827	5.103	147	34	80
	Esercizi con posteggio fisso	1.581	27	1.926	1.229	56	51	1.982	1.280	17	2	8
	Esercizi con posteggio mobile	4.349	229	4.799	3.783	46	40	4.845	3.823	130	32	72
7.02. E	Commercio ambulante	71.629	3.373	89.075	54.171	1.563	1.178	90.638	55.349	1.782	682	957
	Esercizi con posteggio fisso	24.805	685	32.974	18.082	859	665	33.833	18.747	332	145	220
	Esercizi con posteggio mobile	46.824	2.688	56.101	36.089	704	513	56.805	36.602	1.450	537	737

ESERCIZI CHE SVOLGONO L'ATTIVITÀ IN PIÙ COMUNI

7.02.66	VENDITA DI GENERI ALIMENTARI	40.072	10.036	49.074	38.890	455	294	49.529	39.184	3.707	1.976	4.670
	Esercizi con posteggio fisso	1.209	389	1.816	1.202	56	49	1.872	1.251	82	82	236
	Esercizi con posteggio mobile	38.863	9.647	47.258	37.688	399	245	47.657	37.933	3.625	1.894	4.434
7.02.67	VENDITA DI ARTICOLI DI ABBIGLIAMENTO E SIMILI	47.670	13.917	61.643	44.988	985	839	62.628	45.827	2.809	4.573	6.718
	Esercizi con posteggio fisso	3.249	1.333	4.784	3.155	93	79	4.877	3.234	178	402	765
	Esercizi con posteggio mobile	44.421	12.584	56.859	41.833	892	760	57.751	42.593	2.631	4.170	5.953
7.02.68	VENDITA DI ARTICOLI VARI	9.413	1.879	10.930	9.648	133	114	11.063	9.762	716	333	890
	Esercizi con posteggio fisso	308	78	396	313	10	4	406	317	24	14	40
	Esercizi con posteggio mobile	9.105	1.801	10.534	9.335	123	110	10.657	9.445	692	319	850
7.02. E	Commercio ambulante	97.155	25.832	121.647	93.526	1.573	1.247	123.220	94.773	7.232	6.881	12.278
	Esercizi con posteggio fisso	4.766	1.800	6.996	4.670	159	132	7.155	4.802	284	498	1.041
	Esercizi con posteggio mobile	92.389	24.032	114.651	88.856	1.414	1.115	116.065	89.971	6.948	6.383	11.237

Segue Tav. 1 — *Esercizi, addetti e mezzi meccanici in dotazione, per specie di posteggio*

Stato e Regioni, per sottoclasse e categoria di attività economica : PIEMONTE

N. classificazione	SOTTOCLASSE E CATEGORIE DI ATTIVITA' ECONOMICA SPECIE DEL POSTEGGIO	ESERCIZI		ADDETTI						MEZZI MECCANICI IN DOTAZIONE		
		Totale	con mezzi meccanici	titolari e familiari coadiuvanti		non familiari		Totale		moto-veicoli	auto-vetture	auto-carri
				MF	M	MF	M	MF	M			
TOTALE ESERCIZI												
7.02.66	VENDITA DI GENERI ALIMENTARI	7.962	1.975	10.770	6.254	181	49	10.901	6.303	450	405	1.179
	Esercizi con posteggio fisso	1.680	228	2.335	1.085	37	6	2.372	1.091	66	55	112
	Esercizi con posteggio mobile	6.282	1.747	8.435	5.169	94	43	8.529	5.212	384	350	1.067
7.02.67	VENDITA DI ARTICOLI DI ABBIGLIAMENTO E SIMILI	6.977	2.040	9.211	5.281	92	41	9.303	5.322	303	682	1.079
	Esercizi con posteggio fisso	1.251	273	1.687	817	17	10	1.704	827	40	91	144
	Esercizi con posteggio mobile	5.726	1.767	7.524	4.464	75	31	7.599	4.495	263	591	935
7.02.68	VENDITA DI ARTICOLI VARI	1.384	256	1.634	1.294	12	9	1.646	1.303	66	55	140
	Esercizi con posteggio fisso	146	25	193	134	3	3	196	137	3	5	17
	Esercizi con posteggio mobile	1.238	231	1.441	1.160	9	6	1.450	1.166	63	50	123
7.02. E	Commercio ambulante	16.323	4.271	21.615	12.829	235	99	21.850	12.928	819	1.142	2.398
	Esercizi con posteggio fisso	3.077	526	4.215	2.036	57	19	4.272	2.055	109	151	273
	Esercizi con posteggio mobile	13.246	3.745	17.400	10.793	178	80	17.578	10.873	710	991	2.125

ESERCIZI CHE SVOLGONO L'ATTIVITÀ IN UN SOLO COMUNE

7.02.66	VENDITA DI GENERI ALIMENTARI	4.124	431	5.620	2.727	80	24	5.700	2.751	164	76	196
	Esercizi con posteggio fisso	1.479	138	2.035	915	31	3	2.066	918	56	28	57
	Esercizi con posteggio mobile	2.645	293	3.585	1.812	49	21	3.634	1.833	108	48	139
7.02.67	VENDITA DI ARTICOLI DI ABBIGLIAMENTO E SIMILI	2.151	154	2.605	1.194	29	14	2.634	1.208	49	49	57
	Esercizi con posteggio fisso	674	30	836	343	6	2	842	345	13	9	8
	Esercizi con posteggio mobile	1.477	124	1.769	851	23	12	1.792	863	36	40	49
7.02.68	VENDITA DI ARTICOLI VARI	468	38	541	384	3	2	544	386	18	4	17
	Esercizi con posteggio fisso	83	6	111	73	1	1	112	74	—	2	4
	Esercizi con posteggio mobile	385	32	430	311	2	1	432	312	18	2	13
7.02. E	Commercio ambulante	6.743	623	8.766	4.305	112	40	8.878	4.345	231	129	270
	Esercizi con posteggio fisso	2.236	174	2.982	1.331	38	6	3.020	1.337	69	39	69
	Esercizi con posteggio mobile	4.507	449	5.784	2.974	74	34	5.858	3.008	162	90	201

ESERCIZI CHE SVOLGONO L'ATTIVITÀ IN PIÙ COMUNI

7.02.66	VENDITA DI GENERI ALIMENTARI	3.838	1.544	5.150	3.527	51	25	5.201	3.552	286	329	983
	Esercizi con posteggio fisso	201	90	300	170	6	3	306	173	10	27	55
	Esercizi con posteggio mobile	3.637	1.454	4.850	3.357	45	22	4.895	3.379	276	302	928
7.02.67	VENDITA DI ARTICOLI DI ABBIGLIAMENTO E SIMILI	4.826	1.886	6.606	4.087	63	27	6.669	4.114	254	633	1.022
	Esercizi con posteggio fisso	577	243	851	474	11	8	862	482	27	82	136
	Esercizi con posteggio mobile	4.249	1.643	5.755	3.613	52	19	5.807	3.632	227	551	886
7.02.68	VENDITA DI ARTICOLI VARI	916	218	1.093	910	9	7	1.102	917	48	51	123
	Esercizi con posteggio fisso	63	19	82	61	2	2	84	63	3	3	13
	Esercizi con posteggio mobile	853	199	1.011	849	7	5	1.018	854	45	48	110
7.02. E	Commercio ambulante	9.580	3.648	12.849	8.524	123	59	12.972	8.583	588	1.013	2.128
	Esercizi con posteggio fisso	841	352	1.233	705	19	13	1.252	718	40	112	204
	Esercizi con posteggio mobile	8.739	3.296	11.616	7.819	104	46	11.720	7.865	548	901	1.924

Segue Tav. 1 — *Esercizi, addetti e mezzi meccanici in dotazione, per specie di posteggio*

Stato e Regioni, per sottoclasse e categoria di attività economica: VALLE D'AOSTA

N. classificazione	SOTTOCLASSE E CATEGORIE DI ATTIVITA' ECONOMICA SPECIE DEL POSTEGGIO	ESERCIZI		ADDETTI						MEZZI MECCANICI IN DOTAZIONE		
		Totale	con mezzi meccanici	titolari e familiari coadiuvanti		non familiari		Totale		moto-veicoli	auto-vetture	auto-carri
				MF	M	MF	M	MF	M			
TOTALE ESERCIZI												
7.02.66	VENDITA DI GENERI ALIMENTARI	71	33	118	67	2	—	120	67	5	8	21
	Esercizi con posteggio fisso	9	4	15	10	—	—	15	10	—	—	4
	Esercizi con posteggio mobile	62	29	103	57	2	—	105	57	5	8	17
7.02.67	VENDITA DI ARTICOLI DI ABBIGLIAMENTO E SIMILI	140	34	188	90	5	4	193	94	4	7	23
	Esercizi con posteggio fisso	4	—	5	2	—	—	5	2	—	—	—
	Esercizi con posteggio mobile	136	34	183	88	5	4	188	92	4	7	23
7.02.68	VENDITA DI ARTICOLI VARI	22	3	31	19	1	—	32	19	—	—	4
	Esercizi con posteggio fisso	2	—	3	2	—	—	3	2	—	—	—
	Esercizi con posteggio mobile	20	3	28	17	1	—	29	17	—	—	4
7.02. E	Commercio ambulante	233	70	337	176	8	4	345	180	9	15	48
	Esercizi con posteggio fisso	15	4	23	14	—	—	23	14	—	—	4
	Esercizi con posteggio mobile	218	66	314	162	8	4	322	166	9	15	44

ESERCIZI CHE SVOLGONO L'ATTIVITÀ IN UN SOLO COMUNE

7.02.66	VENDITA DI GENERI ALIMENTARI	33	6	60	31	1	—	61	31	—	1	5
	Esercizi con posteggio fisso	9	4	15	10	—	—	15	10	—	—	4
	Esercizi con posteggio mobile	24	2	45	21	1	—	46	21	—	1	1
7.02.67	VENDITA DI ARTICOLI DI ABBIGLIAMENTO E SIMILI	30	1	43	12	—	—	43	12	1	—	—
	Esercizi con posteggio fisso	4	—	5	2	—	—	5	2	—	—	—
	Esercizi con posteggio mobile	26	1	38	10	—	—	38	10	1	—	—
7.02.68	VENDITA DI ARTICOLI VARI	4	—	7	3	—	—	7	3	—	—	—
	Esercizi con posteggio fisso	1	—	2	1	—	—	2	1	—	—	—
	Esercizi con posteggio mobile	3	—	5	2	—	—	5	2	—	—	—
7.02. E	Commercio ambulante	67	7	110	46	1	—	111	46	1	1	5
	Esercizi con posteggio fisso	14	4	22	13	—	—	22	13	—	—	4
	Esercizi con posteggio mobile	53	3	88	33	1	—	89	33	1	1	1

ESERCIZI CHE SVOLGONO L'ATTIVITÀ IN PIÙ COMUNI

7.02.66	VENDITA DI GENERI ALIMENTARI	38	27	58	36	1	—	59	36	5	7	16
	Esercizi con posteggio fisso	—	—	—	—	—	—	—	—	—	—	—
	Esercizi con posteggio mobile	38	27	58	36	1	—	59	36	5	7	16
7.02.67	VENDITA DI ARTICOLI DI ABBIGLIAMENTO E SIMILI	110	33	145	78	5	4	150	82	3	7	23
	Esercizi con posteggio fisso	—	—	—	—	—	—	—	—	—	—	—
	Esercizi con posteggio mobile	110	33	145	78	5	4	150	82	3	7	23
7.02.68	VENDITA DI ARTICOLI VARI	18	3	24	16	1	—	25	16	—	—	4
	Esercizi con posteggio fisso	1	—	1	1	—	—	1	1	—	—	—
	Esercizi con posteggio mobile	17	3	23	15	1	—	24	15	—	—	4
7.02. E	Commercio ambulante	166	63	227	130	7	4	234	134	8	14	43
	Esercizi con posteggio fisso	1	—	1	1	—	—	1	1	—	—	—
	Esercizi con posteggio mobile	165	63	226	129	7	4	233	133	8	14	43

Segue Tav. 1 — *Esercizi, addetti e mezzi meccanici in dotazione, per specie di posteggio*Stato e Regioni, per sottoclasse e categoria di attività economica: **LOMBARDIA**

N. classificazione	SOTTOCLASSE E CATEGORIE DI ATTIVITA' ECONOMICA SPECIE DEL POSTEGGIO	ESERCIZI		ADDETTI						MEZZI MECCANICI IN DOTAZIONE		
		Totale	con mezzi meccanici	titolari e familiari coadiuvanti		non familiari		Totale		moto-veicoli	auto-vetture	auto-carri
				MF	M	MF	M	MF	M			
TOTALE ESERCIZI												
7.02.66	VENDITA DI GENERI ALIMENTARI	12.042	2.838	15.452	11.679	270	151	15.722	11.830	1.251	551	1.082
	Esercizi con posteggio fisso	1.752	175	2.625	1.587	78	53	2.703	1.640	79	25	75
	Esercizi con posteggio mobile	10.290	2.663	12.827	10.092	192	98	13.019	10.190	1.172	526	1.007
7.02.67	VENDITA DI ARTICOLI DI ABBIGLIAMENTO E SIMILI	11.688	3.927	14.959	10.050	150	122	15.109	10.172	1.162	1.271	1.551
	Esercizi con posteggio fisso	1.409	380	1.929	1.039	21	15	1.950	1.054	76	116	193
	Esercizi con posteggio mobile	10.279	3.547	13.030	9.011	129	107	13.159	9.118	1.086	1.155	1.358
7.02.68	VENDITA DI ARTICOLI VARI	2.619	528	2.998	2.497	39	34	3.037	2.531	271	94	200
	Esercizi con posteggio fisso	265	21	347	209	15	12	362	221	12	3	6
	Esercizi con posteggio mobile	2.354	507	2.651	2.288	24	22	2.675	2.310	259	91	194
7.02. E	Commercio ambulante	28.349	7.293	33.409	24.226	459	307	33.868	24.533	2.684	1.916	2.833
	Esercizi con posteggio fisso	3.426	576	4.901	2.835	114	80	5.015	2.915	167	144	274
	Esercizi con posteggio mobile	22.923	6.717	28.508	21.391	345	227	28.853	21.618	2.517	1.772	2.559

ESERCIZI CHE SVOLGONO L'ATTIVITÀ IN UN SOLO COMUNE

7.02.66	VENDITA DI GENERI ALIMENTARI	5.347	485	7.380	4.784	189	137	7.569	4.921	302	75	114
	Esercizi con posteggio fisso	1.589	100	2.361	1.412	68	46	2.429	1.458	59	16	26
	Esercizi con posteggio mobile	3.758	385	5.019	3.372	121	91	5.140	3.463	243	59	88
7.02.67	VENDITA DI ARTICOLI DI ABBIGLIAMENTO E SIMILI	3.229	370	4.032	2.214	41	34	4.073	2.248	200	105	71
	Esercizi con posteggio fisso	809	24	1.030	458	13	9	1.043	467	11	11	3
	Esercizi con posteggio mobile	2.420	346	3.002	1.756	28	25	3.030	1.781	189	94	68
7.02.68	VENDITA DI ARTICOLI VARI	875	54	1.014	727	18	18	1.032	745	36	6	15
	Esercizi con posteggio fisso	222	4	291	167	11	11	302	178	4	—	—
	Esercizi con posteggio mobile	653	50	723	560	7	7	730	567	32	6	15
7.02. E	Commercio ambulante	9.451	909	12.426	7.725	248	189	12.674	7.914	538	186	200
	Esercizi con posteggio fisso	2.620	128	3.682	2.037	92	66	3.774	2.103	74	27	29
	Esercizi con posteggio mobile	6.831	781	8.744	5.688	156	123	8.900	5.811	464	159	171

ESERCIZI CHE SVOLGONO L'ATTIVITÀ IN PIÙ COMUNI

7.02.66	VENDITA DI GENERI ALIMENTARI	6.695	2.353	8.072	6.895	81	14	8.153	6.909	949	476	968
	Esercizi con posteggio fisso	163	75	264	175	10	7	274	182	20	9	49
	Esercizi con posteggio mobile	6.532	2.278	7.808	6.720	71	7	7.879	6.727	929	467	919
7.02.67	VENDITA DI ARTICOLI DI ABBIGLIAMENTO E SIMILI	8.459	3.557	10.927	7.836	109	88	11.036	7.924	962	1.166	1.480
	Esercizi con posteggio fisso	600	356	899	581	8	6	907	587	65	105	190
	Esercizi con posteggio mobile	7.859	3.201	10.028	7.255	101	82	10.129	7.337	897	1.061	1.290
7.02.68	VENDITA DI ARTICOLI VARI	1.744	474	1.984	1.770	21	16	2.005	1.786	235	88	185
	Esercizi con posteggio fisso	43	17	56	42	4	1	60	43	8	3	6
	Esercizi con posteggio mobile	1.701	457	1.928	1.728	17	15	1.945	1.743	227	85	179
7.02. E	Commercio ambulante	16.898	6.384	20.983	16.501	211	118	21.194	16.619	2.146	1.730	2.633
	Esercizi con posteggio fisso	806	448	1.219	798	22	14	1.241	812	93	117	245
	Esercizi con posteggio mobile	16.092	5.936	19.764	15.703	189	104	19.953	15.807	2.053	1.613	2.388

Segue Tav. 1 — *Esercizi, addetti e mezzi meccanici in dotazione, per specie di posteggio*

Stato e Regioni, per sottoclasse e categoria di attività economica: TRENTINO - ALTO ADIGE

N. classificazione	SOTTOCLASSE E CATEGORIE DI ATTIVITA' ECONOMICA SPECIE DEL POSTEGGIO	ESERCIZI		ADDETTI						MEZZI MECCANICI IN DOTAZIONE		
		Totale	con mezzi meccanici	titolari e familiari coadiuvanti		non familiari		Totale		moto-veicoli	auto-vetture	auto-carri
				MF	M	MF	M	MF	M			
TOTALE ESERCIZI												
7.02.66	VENDITA DI GENERI ALIMENTARI	656	203	876	532	24	17	900	549	72	42	94
	Esercizi con posteggio fisso	185	25	297	148	13	8	310	156	10	3	13
	Esercizi con posteggio mobile	471	178	579	384	11	9	590	393	62	39	81
7.02.67	VENDITA DI ARTICOLI DI ABBIGLIAMENTO E SIMILI	508	143	643	438	16	12	659	450	13	64	74
	Esercizi con posteggio fisso	35	11	50	30	1	—	51	30	1	3	7
	Esercizi con posteggio mobile	468	132	593	408	15	12	608	420	12	61	67
7.02.68	VENDITA DI ARTICOLI VARI	168	36	201	162	2	2	203	164	18	7	12
	Esercizi con posteggio fisso	16	1	25	12	—	—	25	12	1	—	—
	Esercizi con posteggio mobile	152	35	176	150	2	2	178	152	17	7	12
7.02. E	Commercio ambulante	1.327	382	1.720	1.132	42	31	1.762	1.163	103	113	180
	Esercizi con posteggio fisso	236	37	372	190	14	8	386	198	12	6	20
	Esercizi con posteggio mobile	1.091	345	1.348	942	28	23	1.376	965	91	107	160

ESERCIZI CHE SVOLGONO L'ATTIVITÀ IN UN SOLO COMUNE

7.02.66	VENDITA DI GENERI ALIMENTARI	277	30	414	209	14	9	428	218	13	6	12
	Esercizi con posteggio fisso	178	22	287	141	13	8	300	149	9	3	11
	Esercizi con posteggio mobile	99	8	127	68	1	1	128	69	4	3	1
7.02.67	VENDITA DI ARTICOLI DI ABBIGLIAMENTO E SIMILI	53	3	61	34	1	—	62	34	1	1	1
	Esercizi con posteggio fisso	23	2	27	14	1	—	28	14	1	—	1
	Esercizi con posteggio mobile	30	1	34	20	—	—	34	20	—	1	—
7.02.68	VENDITA DI ARTICOLI VARI	55	6	68	52	1	1	69	53	4	—	2
	Esercizi con posteggio fisso	14	—	23	10	—	—	23	10	—	—	—
	Esercizi con posteggio mobile	41	6	45	42	1	1	46	43	4	—	2
7.02. E	Commercio ambulante	385	39	543	295	16	10	559	305	18	7	15
	Esercizi con posteggio fisso	215	24	337	165	14	8	351	173	10	3	12
	Esercizi con posteggio mobile	170	15	206	130	2	2	208	132	8	4	3

ESERCIZI CHE SVOLGONO L'ATTIVITÀ IN PIÙ COMUNI

7.02.66	VENDITA DI GENERI ALIMENTARI	379	173	462	323	10	8	472	331	59	36	82
	Esercizi con posteggio fisso	7	3	10	7	—	—	10	7	1	—	2
	Esercizi con posteggio mobile	372	170	452	316	10	8	462	324	58	36	80
7.02.67	VENDITA DI ARTICOLI DI ABBIGLIAMENTO E SIMILI	450	140	582	404	15	12	597	416	12	63	73
	Esercizi con posteggio fisso	12	9	23	16	—	—	23	16	—	3	6
	Esercizi con posteggio mobile	438	131	559	388	15	12	574	400	12	60	67
7.02.68	VENDITA DI ARTICOLI VARI	113	30	133	110	1	1	134	111	14	7	10
	Esercizi con posteggio fisso	2	1	2	2	—	—	2	2	1	—	—
	Esercizi con posteggio mobile	111	29	131	108	1	1	132	109	13	7	10
7.02. E	Commercio ambulante	942	343	1.177	837	26	21	1.203	858	85	106	165
	Esercizi con posteggio fisso	21	13	35	25	—	—	35	25	2	3	8
	Esercizi con posteggio mobile	921	330	1.142	812	26	21	1.168	833	83	103	157

Segue Tav. 1 — *Esercizi, addetti e mezzi meccanici in dotazione, per specie di posteggio*

Stato e Regioni, per sottoclasse e categoria di attività economica: VENETO

N. classificazione	SOTTOCLASSE E CATEGORIE DI ATTIVITA' ECONOMICA SPECIE DEL POSTEGGIO	ESERCIZI		ADDETTI						MEZZI MECCANICI IN DOTAZIONE		
		Totale	con mezzi meccanici	titolari e familiari coadiuvanti		non familiari		Totale		moto-veicoli	auto-vetture	auto-carri
				MF	M	MF	M	MF	M			
7.02.66	VENDITA DI GENERI ALIMENTARI	8.376	1.438	10.773	7.989	106	76	10.879	8.045	551	271	668
	Esercizi con posteggio fisso	912	86	1.384	763	32	26	1.416	789	14	14	63
	Esercizi con posteggio mobile	7.464	1.352	9.389	7.206	74	50	9.463	7.256	537	257	605
7.02.67	VENDITA DI ARTICOLI DI ABBIGLIAMENTO E SIMILI	4.829	1.556	7.055	4.624	120	94	7.175	4.718	280	393	904
	Esercizi con posteggio fisso	553	147	871	467	12	11	883	478	13	32	102
	Esercizi con posteggio mobile	4.276	1.409	6.184	4.157	108	83	6.292	4.240	267	361	802
7.02.68	VENDITA DI ARTICOLI VARI	1.113	166	1.323	1.115	9	7	1.332	1.122	48	29	92
	Esercizi con posteggio fisso	97	7	130	94	2	2	132	96	3	1	3
	Esercizi con posteggio mobile	1.016	159	1.193	1.021	7	5	1.200	1.026	45	28	89
7.02. E	Commercio ambulante	14.318	3.160	19.151	13.708	235	177	19.386	13.885	879	693	1.684
	Esercizi con posteggio fisso	1.562	240	2.385	1.324	46	39	2.431	1.363	30	47	168
	Esercizi con posteggio mobile	12.756	2.920	16.766	12.384	189	138	16.955	12.522	849	646	1.496

TOTALE ESERCIZI

ESERCIZI CHE SVOLGONO L'ATTIVITÀ IN UN SOLO COMUNE												
7.02.66	VENDITA DI GENERI ALIMENTARI	3.361	168	4.327	2.712	49	34	4.376	2.746	96	83	41
	Esercizi con posteggio fisso	806	24	1.173	620	28	22	1.201	642	10	6	9
	Esercizi con posteggio mobile	2.555	144	3.154	2.092	21	12	3.175	2.104	86	27	32
7.02.67	VENDITA DI ARTICOLI DI ABBIGLIAMENTO E SIMILI	1.005	63	1.259	705	15	10	1.274	715	16	27	21
	Esercizi con posteggio fisso	301	11	426	202	4	4	430	206	1	5	5
	Esercizi con posteggio mobile	704	52	833	503	11	6	844	509	15	22	16
7.02.68	VENDITA DI ARTICOLI VARI	344	12	403	297	3	2	406	299	5	1	6
	Esercizi con posteggio fisso	78	1	102	71	2	2	104	73	—	—	1
	Esercizi con posteggio mobile	266	11	301	226	1	—	302	226	5	1	5
7.02. E	Commercio ambulante	4.710	243	5.989	3.714	67	46	6.056	3.760	117	61	68
	Esercizi con posteggio fisso	1.185	36	1.701	893	34	28	1.735	921	11	11	15
	Esercizi con posteggio mobile	3.525	207	4.288	2.821	33	18	4.321	2.839	106	50	53

ESERCIZI CHE SVOLGONO L'ATTIVITÀ IN PIÙ COMUNI

7.02.66	VENDITA DI GENERI ALIMENTARI	5.015	1.270	6.446	5.257	57	42	6.503	5.299	455	238	627
	Esercizi con posteggio fisso	106	62	211	143	4	4	215	147	4	8	54
	Esercizi con posteggio mobile	4.909	1.208	6.235	5.114	53	38	6.288	5.152	451	230	573
7.02.67	VENDITA DI ARTICOLI DI ABBIGLIAMENTO E SIMILI	3.824	1.493	5.796	3.819	105	84	5.901	4.003	264	366	883
	Esercizi con posteggio fisso	252	136	445	265	8	7	453	272	12	27	97
	Esercizi con posteggio mobile	3.572	1.357	5.351	3.654	97	77	5.448	3.731	252	339	786
7.02.68	VENDITA DI ARTICOLI VARI	769	154	920	818	6	5	926	823	43	28	86
	Esercizi con posteggio fisso	19	6	28	23	—	—	28	23	3	1	2
	Esercizi con posteggio mobile	750	148	892	795	6	5	898	800	40	27	84
7.02. E	Commercio ambulante	9.608	2.917	13.162	9.994	168	131	13.330	10.125	762	632	1.596
	Esercizi con posteggio fisso	377	204	684	431	12	11	696	442	19	36	153
	Esercizi con posteggio mobile	9.231	2.713	12.478	9.563	156	120	12.634	9.683	743	596	1.443

Segue Tav. 1 — *Esercizi, addetti e mezzi meccanici in dotazione, per specie di posteggio*Stato e Regioni, per sottoclasse e categoria di attività economica: **FRIULI - VENEZIA GIULIA**

N. classificazione	SOTTOCLASSE E CATEGORIE DI ATTIVITA' ECONOMICA SPECIE DEL POSTEGGIO	ESERCIZI		ADDETTI						MEZZI MECCANICI IN DOTAZIONE		
		Totale	con mezzi meccanici	titolari e familiari coadiuvanti		non familiari		Totale		moto-veicoli	auto-vetture	auto-carri
				MF	M	MF	M	MF	M			
TOTALE ESERCIZI												
7.02.66	VENDITA DI GENERI ALIMENTARI	1.563	440	1.934	1.105	1	1	1.935	1.106	259	78	117
	Esercizi con posteggio fisso	200	17	257	92	—	—	257	92	8	4	6
	Esercizi con posteggio mobile	1.363	423	1.677	1.013	1	1	1.678	1.014	251	74	111
7.02.67	VENDITA DI ARTICOLI DI ABBIGLIAMENTO E SIMILI	1.036	273	1.295	633	11	9	1.306	642	79	98	97
	Esercizi con posteggio fisso	83	11	110	42	3	2	113	44	5	3	3
	Esercizi con posteggio mobile	953	262	1.185	591	8	7	1.193	598	74	95	94
7.02.68	VENDITA DI ARTICOLI VARI	293	64	339	280	11	9	350	289	36	11	18
	Esercizi con posteggio fisso	32	8	39	26	2	—	41	26	2	2	4
	Esercizi con posteggio mobile	261	56	300	254	9	9	309	263	34	9	14
7.02. E	Commercio ambulante	2.892	777	3.568	2.018	23	19	3.591	2.037	374	187	232
	Esercizi con posteggio fisso	315	36	406	160	5	2	411	162	15	9	13
	Esercizi con posteggio mobile	2.577	741	3.162	1.858	18	17	3.180	1.875	359	178	219

ESERCIZI CHE SVOLGONO L'ATTIVITÀ IN UN SOLO COMUNE

7.02.66	VENDITA DI GENERI ALIMENTARI	615	89	736	295	—	—	736	295	73	7	11
	Esercizi con posteggio fisso	190	11	243	81	—	—	243	81	8	1	2
	Esercizi con posteggio mobile	425	78	493	214	—	—	493	214	65	6	9
7.02.67	VENDITA DI ARTICOLI DI ABBIGLIAMENTO E SIMILI	100	5	125	44	3	2	128	46	5	—	—
	Esercizi con posteggio fisso	69	1	86	28	3	2	89	30	1	—	—
	Esercizi con posteggio mobile	31	4	39	16	—	—	39	16	4	—	—
7.02.68	VENDITA DI ARTICOLI VARI	42	2	48	28	2	—	50	28	1	—	1
	Esercizi con posteggio fisso	20	1	25	16	2	—	27	16	—	—	1
	Esercizi con posteggio mobile	22	1	23	12	—	—	23	12	1	—	—
7.02. E	Commercio ambulante	757	96	909	367	5	2	914	369	79	7	12
	Esercizi con posteggio fisso	279	13	354	125	5	2	359	127	9	1	3
	Esercizi con posteggio mobile	478	83	555	242	—	—	555	242	70	6	9

ESERCIZI CHE SVOLGONO L'ATTIVITÀ IN PIÙ COMUNI

7.02.66	VENDITA DI GENERI ALIMENTARI	948	351	1.198	810	1	1	1.199	811	186	71	106
	Esercizi con posteggio fisso	10	6	14	11	—	—	14	11	—	3	4
	Esercizi con posteggio mobile	938	345	1.184	799	1	1	1.185	800	186	68	102
7.02.67	VENDITA DI ARTICOLI DI ABBIGLIAMENTO E SIMILI	936	268	1.170	589	8	7	1.178	596	74	98	97
	Esercizi con posteggio fisso	14	10	24	14	—	—	24	14	4	3	3
	Esercizi con posteggio mobile	922	258	1.146	575	8	7	1.154	582	70	95	94
7.02.68	VENDITA DI ARTICOLI VARI	251	62	291	252	9	9	300	261	35	11	17
	Esercizi con posteggio fisso	12	7	14	10	—	—	14	10	2	2	3
	Esercizi con posteggio mobile	239	55	277	242	9	9	286	251	33	9	14
7.02. E	Commercio ambulante	2.135	681	2.659	1.651	18	17	2.677	1.668	295	180	220
	Esercizi con posteggio fisso	36	23	52	35	—	—	52	35	6	8	10
	Esercizi con posteggio mobile	2.099	658	2.607	1.616	18	17	2.625	1.633	289	172	210

Segue Tav. 1 — *Esercizi, addetti e mezzi meccanici in dotazione, per specie di posteggio*

Stato e Regioni, per sottoclasse e categoria di attività economica: TERRITORIO DI TRIESTE

N. classificazione	SOTTOCLASSE E CATEGORIE DI ATTIVITA' ECONOMICA — SPECIE DEL POSTEGGIO	ESERCIZI		ADDETTI						MEZZI MECCANICI IN DOTAZIONE		
		Totale	con mezzi meccanici	titolari e familiari coadiuvanti		non familiari		Totale		moto-veicoli	auto-vetture	auto-carri
				MF	M	MF	M	MF	M			
T O T A L E E S E R C I Z I												
7.02.66	VENDITA DI GENERI ALIMENTARI	729	10	868	245	27	5	895	250	6	1	3
	Esercizi con posteggio fisso	261	6	329	113	15	3	344	116	3	—	3
	Esercizi con posteggio mobile	468	4	539	132	12	2	551	134	3	1	—
7.02.67	VENDITA DI ARTICOLI DI ABBIGLIAMENTO E SIMILI	270	14	305	188	4	3	309	191	4	8	3
	Esercizi con posteggio fisso	57	—	73	43	1	1	74	44	—	—	—
	Esercizi con posteggio mobile	213	14	232	145	3	2	235	147	4	8	3
7.02.68	VENDITA DI ARTICOLI VARI	375	7	410	187	5	2	415	189	3	3	1
	Esercizi con posteggio fisso	151	—	169	49	4	1	173	50	—	—	—
	Esercizi con posteggio mobile	224	7	241	138	1	1	242	139	3	3	1
7.02. E	Commercio ambulante	1.374	31	1.583	620	36	10	1.619	630	13	12	7
	Esercizi con posteggio fisso	469	6	571	205	20	5	591	210	3	—	3
	Esercizi con posteggio mobile	905	25	1.012	415	16	5	1.028	420	10	12	4

ESERCIZI CHE SVOLGONO L'ATTIVITÀ IN UN SOLO COMUNE

7.02.66	VENDITA DI GENERI ALIMENTARI	588	8	707	181	24	4	731	185	5	—	3
	Esercizi con posteggio fisso	230	6	289	91	14	2	303	93	3	—	3
	Esercizi con posteggio mobile	358	2	418	90	10	2	428	92	2	—	—
7.02.67	VENDITA DI ARTICOLI DI ABBIGLIAMENTO E SIMILI	137	—	161	89	1	1	162	90	—	—	—
	Esercizi con posteggio fisso	57	—	73	43	1	1	74	44	—	—	—
	Esercizi con posteggio mobile	80	—	88	46	—	—	88	46	—	—	—
7.02.68	VENDITA DI ARTICOLI VARI	248	1	272	94	3	1	275	95	—	1	—
	Esercizi con posteggio fisso	128	—	145	31	3	1	148	32	—	—	—
	Esercizi con posteggio mobile	120	1	127	63	—	—	127	63	—	1	—
7.02. E	Commercio ambulante	973	9	1.140	364	28	6	1.168	370	5	1	3
	Esercizi con posteggio fisso	415	6	507	165	18	4	525	169	3	—	3
	Esercizi con posteggio mobile	558	3	633	199	10	2	643	201	2	1	—

ESERCIZI CHE SVOLGONO L'ATTIVITÀ IN PIÙ COMUNI

7.02.66	VENDITA DI GENERI ALIMENTARI	141	2	161	64	3	1	164	65	1	1	—
	Esercizi con posteggio fisso	31	—	40	22	1	1	41	23	—	—	—
	Esercizi con posteggio mobile	110	2	121	42	2	—	123	42	1	1	—
7.02.67	VENDITA DI ARTICOLI DI ABBIGLIAMENTO E SIMILI	133	14	144	99	3	2	147	101	4	8	3
	Esercizi con posteggio fisso	—	—	—	—	—	—	—	—	—	—	—
	Esercizi con posteggio mobile	133	14	144	99	3	2	147	101	4	8	3
7.02.68	VENDITA DI ARTICOLI VARI	127	6	138	93	2	1	140	94	3	2	1
	Esercizi con posteggio fisso	23	—	24	18	1	—	25	18	—	—	—
	Esercizi con posteggio mobile	104	6	114	75	1	1	115	76	3	2	1
7.02. E	Commercio ambulante	401	22	443	256	8	4	451	280	8	11	4
	Esercizi con posteggio fisso	54	—	64	40	2	1	66	41	—	—	—
	Esercizi con posteggio mobile	347	22	379	216	6	3	385	219	8	11	4

Segue Tav. 1 — *Esercizi, addetti e mezzi meccanici in dotazione, per specie di posteggio*Stato e Regioni, per sottoclasse e categoria di attività economica: **LIGURIA**

N. classificazione	SOTTOCLASSE E CATEGORIE DI ATTIVITA' ECONOMICA — SPECIE DEL POSTEGGIO	ESERCIZI		ADDETTI						MEZZI MECCANICI IN DOTAZIONE		
		Totale	con mezzi meccanici	titolari e familiari coadiuvanti		non familiari		Totale		moto-veicoli	auto-vetture	auto-carri
				MF	M	MF	M	MF	M			
TOTALE ESERCIZI												
7.02.66	VENDITA DI GENERI ALIMENTARI	2.961	227	3.552	1.569	37	18	3.589	1.537	76	46	112
	Esercizi con posteggio fisso	699	21	856	320	7	4	863	324	9	3	10
	Esercizi con posteggio mobile	2.262	206	2.696	1.249	30	14	2.726	1.263	67	43	102
7.02.67	VENDITA DI ARTICOLI DI ABBIGLIAMENTO E SIMILI	1.837	262	2.217	1.336	15	12	2.232	1.348	58	98	106
	Esercizi con posteggio fisso	179	13	213	97	2	2	215	99	2	4	7
	Esercizi con posteggio mobile	1.658	249	2.004	1.239	13	10	2.017	1.249	56	94	99
7.02.68	VENDITA DI ARTICOLI VARI	459	42	510	384	9	6	519	390	16	7	19
	Esercizi con posteggio fisso	39	3	47	32	4	2	51	34	—	1	2
	Esercizi con posteggio mobile	420	39	463	352	5	4	468	356	16	6	17
7.02. E	Commercio ambulante	5.257	531	6.279	3.289	61	36	6.340	3.325	150	151	237
	Esercizi con posteggio fisso	917	37	1.116	449	13	8	1.129	457	11	8	19
	Esercizi con posteggio mobile	4.340	494	5.163	2.840	48	28	5.211	2.868	139	143	218

ESERCIZI CHE SVOLGONO L'ATTIVITÀ IN UN SOLO COMUNE

7.02.66	VENDITA DI GENERI ALIMENTARI	2.093	56	2.525	947	23	11	2.548	958	32	11	14
	Esercizi con posteggio fisso	662	13	812	308	7	4	819	312	9	2	2
	Esercizi con posteggio mobile	1.431	43	1.713	639	16	7	1.729	646	23	9	12
7.02.67	VENDITA DI ARTICOLI DI ABBIGLIAMENTO E SIMILI	849	51	976	528	5	4	981	532	17	19	15
	Esercizi con posteggio fisso	156	3	182	79	—	—	182	79	1	1	1
	Esercizi con posteggio mobile	693	48	794	449	5	4	799	453	16	18	14
7.02.68	VENDITA DI ARTICOLI VARI	198	10	219	141	3	2	222	143	8	1	1
	Esercizi con posteggio fisso	31	—	38	24	2	2	40	26	—	—	—
	Esercizi con posteggio mobile	167	10	181	117	1	—	182	117	8	1	1
7.02. E	Commercio ambulante	3.140	117	3.720	1.616	31	17	3.751	1.633	57	31	30
	Esercizi con posteggio fisso	849	16	1.032	411	9	6	1.041	417	10	3	3
	Esercizi con posteggio mobile	2.291	101	2.688	1.205	22	11	2.710	1.216	47	28	27

ESERCIZI CHE SVOLGONO L'ATTIVITÀ IN PIÙ COMUNI

7.02.66	VENDITA DI GENERI ALIMENTARI	868	171	1.027	622	14	7	1.041	629	44	35	98
	Esercizi con posteggio fisso	37	8	44	12	—	—	44	12	—	1	8
	Esercizi con posteggio mobile	831	163	983	610	14	7	997	617	44	34	90
7.02.67	VENDITA DI ARTICOLI DI ABBIGLIAMENTO E SIMILI	988	211	1.241	808	10	8	1.251	816	41	79	91
	Esercizi con posteggio fisso	23	10	31	18	2	2	33	20	1	3	6
	Esercizi con posteggio mobile	965	201	1.210	790	8	6	1.218	796	40	76	85
7.02.68	VENDITA DI ARTICOLI VARI	261	32	291	243	6	4	297	247	8	6	18
	Esercizi con posteggio fisso	8	3	9	8	2	—	11	8	—	1	2
	Esercizi con posteggio mobile	253	29	282	235	4	4	286	239	8	5	16
7.02. E	Commercio ambulante	2.117	414	2.559	1.673	30	19	2.589	1.692	93	120	207
	Esercizi con posteggio fisso	68	21	84	38	4	2	88	40	1	5	16
	Esercizi con posteggio mobile	2.049	393	2.475	1.635	26	17	2.501	1.652	92	115	191

Segue Tav. 1 — *Esercizi, addetti e mezzi meccanici in dotazione, per specie di posteggio*

Stato e Regioni, per sottoclasse e categoria di attività economica: EMILIA-ROMAGNA

N. classificazione	SOTTOCLASSE E CATEGORIE DI ATTIVITA' ECONOMICA — SPECIE DEL POSTEGGIO	ESERCIZI		ADDETTI						MEZZI MECCANICI IN DOTAZIONE		
		Totale	con mezzi meccanici	titolari e familiari coadiuvanti		non familiari		Totale		moto-veicoli	auto-vetture	auto-carri
				MF	M	MF	M	MF	M			
TOTALE ESERCIZI												
7.02.66	VENDITA DI GENERI ALIMENTARI	8.208	1.761	9.904	6.639	62	47	9.966	6.686	786	315	702
	Esercizi con posteggio fisso	1.246	94	1.649	811	16	12	1.665	823	33	18	43
	Esercizi con posteggio mobile	6.962	1.667	8.255	5.828	46	35	8.301	5.863	753	297	659
7.02.67	VENDITA DI ARTICOLI DI ABBIGLIAMENTO E SIMILI	6.968	2.189	9.217	5.493	107	76	9.324	5.569	466	634	1.104
	Esercizi con posteggio fisso	1.287	305	1.772	892	17	10	1.789	902	49	82	175
	Esercizi con posteggio mobile	5.681	1.884	7.445	4.601	90	66	7.535	4.667	417	552	929
7.02.68	VENDITA DI ARTICOLI VARI	1.842	362	2.105	1.676	22	21	2.127	1.697	163	41	168
	Esercizi con posteggio fisso	226	19	274	190	4	3	278	193	9	—	10
	Esercizi con posteggio mobile	1.616	343	1.831	1.486	18	18	1.849	1.504	154	41	158
7.02. E	Commercio ambulante	17.018	4.312	21.226	13.808	191	144	21.417	13.952	1.415	990	1.974
	Esercizi con posteggio fisso	2.759	418	3.695	1.893	37	25	3.732	1.918	91	100	228
	Esercizi con posteggio mobile	14.259	3.894	17.531	11.915	154	119	17.685	12.034	1.324	890	1.746

ESERCIZI CHE SVOLGONO L'ATTIVITÀ IN UN SOLO COMUNE

7.02.66	VENDITA DI GENERI ALIMENTARI	3.947	328	4.778	2.572	29	20	4.807	2.592	187	49	98
	Esercizi con posteggio fisso	1.133	43	1.492	696	11	7	1.503	703	20	8	15
	Esercizi con posteggio mobile	2.814	285	3.286	1.876	18	13	3.304	1.889	167	41	83
7.02.67	VENDITA DI ARTICOLI DI ABBIGLIAMENTO E SIMILI	2.068	149	2.456	1.148	21	13	2.477	1.161	66	50	38
	Esercizi con posteggio fisso	738	36	929	400	8	5	937	405	14	12	10
	Esercizi con posteggio mobile	1.328	113	1.527	748	13	8	1.540	756	52	38	23
7.02.68	VENDITA DI ARTICOLI VARI	796	70	893	642	7	6	900	648	37	11	22
	Esercizi con posteggio fisso	185	5	218	145	4	3	222	148	3	—	2
	Esercizi con posteggio mobile	611	65	675	497	3	3	678	500	34	11	20
7.02. E	Commercio ambulante	6.809	547	8.127	4.362	57	39	8.184	4.401	290	110	153
	Esercizi con posteggio fisso	2.056	84	2.639	1.241	23	15	2.662	1.256	37	20	20
	Esercizi con posteggio mobile	4.753	463	5.488	3.121	34	24	5.522	3.145	253	90	126

ESERCIZI CHE SVOLGONO L'ATTIVITÀ IN PIÙ COMUNI

7.02.66	VENDITA DI GENERI ALIMENTARI	4.261	1.433	5.126	4.067	33	27	5.159	4.094	599	266	604
	Esercizi con posteggio fisso	113	51	157	115	5	5	162	120	13	10	28
	Esercizi con posteggio mobile	4.148	1.382	4.969	3.952	28	22	4.997	3.974	586	256	576
7.02.67	VENDITA DI ARTICOLI DI ABBIGLIAMENTO E SIMILI	4.902	2.040	6.761	4.345	86	63	6.847	4.408	400	584	1.071
	Esercizi con posteggio fisso	549	269	843	492	9	5	852	497	35	70	165
	Esercizi con posteggio mobile	4.353	1.771	5.918	3.853	77	58	5.995	3.911	365	514	906
7.02.68	VENDITA DI ARTICOLI VARI	1.046	292	1.212	1.034	15	15	1.227	1.049	126	30	146
	Esercizi con posteggio fisso	41	14	56	45	—	—	56	45	6	—	8
	Esercizi con posteggio mobile	1.005	278	1.156	989	15	15	1.171	1.004	120	30	138
7.02. E	Commercio ambulante	10.209	3.765	13.099	9.446	134	105	13.233	9.551	1.125	880	1.821
	Esercizi con posteggio fisso	703	334	1.056	652	14	10	1.070	662	54	80	201
	Esercizi con posteggio mobile	9.506	3.431	12.043	8.794	120	95	12.163	8.889	1.071	800	1.620

Segue Tav. 1 — *Esercizi, addetti e mezzi meccanici in dotazione, per specie di posteggio*

Stato e Regioni, per sottoclasse e categoria di attività economica: TOSCANA

N. classificazione	SOTTOCLASSE E CATEGORIE DI ATTIVITA' ECONOMICA SPECIE DEL POSTEGGIO	ESERCIZI		ADDETTI						MEZZI MECCANICI IN DOTAZIONE		
		Totale	con mezzi meccanici	titolari e familiari coadiuvanti		non familiari		Totale		moto-veicoli	auto-vetture	auto-carri
				MF	M	MF	M	MF	M			
TOTALE ESERCIZI												
7.02.66	VENDITA DI GENERI ALIMENTARI	6.533	910	7.863	5.179	84	63	7.947	5.242	435	191	321
	Esercizi con posteggio fisso	1.448	52	1.916	1.050	43	35	1.959	1.085	24	12	16
	Esercizi con posteggio mobile	5.085	858	5.947	4.129	41	28	5.988	4.157	411	179	305
7.02.67	VENDITA DI ARTICOLI DI ABBIGLIAMENTO E SIMILI	5.954	1.082	7.162	4.725	55	43	7.217	4.768	239	379	473
	Esercizi con posteggio fisso	691	64	879	498	12	8	891	506	14	16	34
	Esercizi con posteggio mobile	5.263	1.018	6.283	4.227	43	35	6.326	4.262	225	363	439
7.02.68	VENDITA DI ARTICOLI VARI	1.418	229	1.635	1.374	25	20	1.660	1.394	83	32	116
	Esercizi con posteggio fisso	164	3	206	124	3	3	209	127	1	—	2
	Esercizi con posteggio mobile	1.254	226	1.429	1.250	22	17	1.451	1.267	82	32	114
7.02. E	Commercio ambulante	13.905	2.221	16.660	11.278	164	126	16.824	11.404	757	602	910
	Esercizi con posteggio fisso	2.303	119	3.001	1.672	58	46	3.059	1.718	39	28	52
	Esercizi con posteggio mobile	11.602	2.102	13.659	9.606	106	80	13.765	9.686	718	574	858

ESERCIZI CHE SVOLGONO L'ATTIVITÀ IN UN SOLO COMUNE

7.02.66	VENDITA DI GENERI ALIMENTARI	3.484	140	4.234	2.288	62	47	4.296	2.335	90	19	31
	Esercizi con posteggio fisso	1.372	32	1.815	975	38	30	1.853	1.005	20	6	6
	Esercizi con posteggio mobile	2.112	108	2.419	1.313	24	17	2.443	1.330	70	13	25
7.02.67	VENDITA DI ARTICOLI DI ABBIGLIAMENTO E SIMILI	1.410	56	1.701	965	18	11	1.719	976	20	19	17
	Esercizi con posteggio fisso	549	11	683	360	11	7	694	367	4	4	3
	Esercizi con posteggio mobile	861	45	1.018	605	7	4	1.025	609	16	15	14
7.02.68	VENDITA DI ARTICOLI VARI	475	21	535	399	8	8	543	407	10	3	8
	Esercizi con posteggio fisso	145	1	178	102	3	3	181	105	1	—	—
	Esercizi con posteggio mobile	330	20	357	297	5	5	362	302	9	3	8
7.02. E	Commercio ambulante	5.369	217	6.470	3.652	88	66	6.558	3.718	120	41	56
	Esercizi con posteggio fisso	2.066	44	2.676	1.437	52	40	2.728	1.477	25	10	9
	Esercizi con posteggio mobile	3.303	173	3.794	2.215	36	26	3.830	2.241	95	31	47

ESERCIZI CHE SVOLGONO L'ATTIVITÀ IN PIÙ COMUNI

7.02.66	VENDITA DI GENERI ALIMENTARI	3.049	770	3.629	2.891	22	16	3.651	2.907	345	172	290
	Esercizi con posteggio fisso	76	20	101	75	5	5	106	80	4	6	10
	Esercizi con posteggio mobile	2.973	750	3.528	2.816	17	11	3.545	2.827	341	166	280
7.02.67	VENDITA DI ARTICOLI DI ABBIGLIAMENTO E SIMILI	4.544	1.026	5.461	3.760	37	32	5.498	3.792	219	360	456
	Esercizi con posteggio fisso	142	53	196	138	1	1	197	139	10	12	31
	Esercizi con posteggio mobile	4.402	973	5.265	3.622	36	31	5.301	3.653	209	348	425
7.02.68	VENDITA DI ARTICOLI VARI	943	208	1.100	975	17	12	1.117	987	73	29	108
	Esercizi con posteggio fisso	19	2	28	22	—	—	28	22	—	—	2
	Esercizi con posteggio mobile	924	206	1.072	953	17	12	1.089	965	73	29	106
7.02. E	Commercio ambulante	8.536	2.004	10.190	7.626	76	60	10.266	7.686	637	561	854
	Esercizi con posteggio fisso	237	75	325	235	6	6	331	241	14	18	43
	Esercizi con posteggio mobile	8.299	1.929	9.865	7.391	70	54	9.935	7.445	623	543	811

Segne Tav. 1 — *Esercizi, addetti e mezzi meccanici in dotazione, per specie di posteggio*

Stato e Regioni, per sottoclasse e categoria di attività economica: UMBRIA

N. classificazione	SOTTOCLASSE E CATEGORIE DI ATTIVITA' ECONOMICA SPECIE DEL POSTEGGIO	ESERCIZI		ADDETTI						MEZZI MECCANICI IN DOTAZIONE		
		Totale	con mezzi meccanici	titolari e familiari coadiuvanti		non familiari		Totale		moto-veicoli	auto-vetture	auto-carri
				MF	M	MF	M	MF	M			
TOTALE ESERCIZI												
7.02.66	VENDITA DI GENERI ALIMENTARI	1.244	154	1.552	1.147	17	12	1.569	1.159	62	26	72
	Esercizi con posteggio fisso	193	10	286	145	13	8	299	153	4	3	4
	Esercizi con posteggio mobile	1.051	144	1.266	1.002	4	4	1.270	1.006	58	23	68
7.02.67	VENDITA DI ARTICOLI DI ABBIGLIAMENTO E SIMILI	860	255	1.142	827	26	22	1.168	849	30	84	145
	Esercizi con posteggio fisso	118	20	156	95	3	3	159	98	1	11	9
	Esercizi con posteggio mobile	742	235	986	732	23	19	1.009	751	29	73	136
7.02.68	VENDITA DI ARTICOLI VARI	234	39	273	239	—	—	273	239	6	13	20
	Esercizi con posteggio fisso	17	—	19	14	—	—	19	14	—	—	—
	Esercizi con posteggio mobile	217	39	254	225	—	—	254	225	6	13	20
7.02. E	Commercio ambulante	2.338	448	2.967	2.213	43	34	3.010	2.247	98	123	237
	Esercizi con posteggio fisso	328	30	461	254	16	11	477	265	5	14	13
	Esercizi con posteggio mobile	2.010	418	2.506	1.959	27	23	2.533	1.982	93	109	224

ESERCIZI CHE SVOLGONO L'ATTIVITÀ IN UN SOLO COMUNE

7.02.66	VENDITA DI GENERI ALIMENTARI	480	28	579	363	10	6	589	369	19	2	9
	Esercizi con posteggio fisso	130	7	182	92	8	5	190	97	3	2	3
	Esercizi con posteggio mobile	330	21	397	271	2	1	399	272	16	—	6
7.02.67	VENDITA DI ARTICOLI DI ABBIGLIAMENTO E SIMILI	216	15	263	144	2	2	265	146	7	2	6
	Esercizi con posteggio fisso	48	2	62	33	1	1	63	34	1	—	1
	Esercizi con posteggio mobile	168	13	201	111	1	1	202	112	6	2	5
7.02.68	VENDITA DI ARTICOLI VARI	76	6	82	64	—	—	82	64	1	3	2
	Esercizi con posteggio fisso	16	—	18	13	—	—	18	13	—	—	—
	Esercizi con posteggio mobile	60	6	64	51	—	—	64	51	1	3	2
7.02. E	Commercio ambulante	752	49	924	571	12	8	936	579	27	7	17
	Esercizi con posteggio fisso	194	9	262	138	9	6	271	144	4	2	4
	Esercizi con posteggio mobile	558	40	662	433	3	2	665	435	23	5	13

ESERCIZI CHE SVOLGONO L'ATTIVITÀ IN PIÙ COMUNI

7.02.66	VENDITA DI GENERI ALIMENTARI	784	126	973	734	7	6	980	790	43	24	63
	Esercizi con posteggio fisso	63	3	104	53	5	3	109	56	1	1	1
	Esercizi con posteggio mobile	721	123	869	731	2	3	871	734	42	23	62
7.02.67	VENDITA DI ARTICOLI DI ABBIGLIAMENTO E SIMILI	644	240	879	683	24	20	903	703	23	82	139
	Esercizi con posteggio fisso	70	18	94	62	2	2	96	64	—	11	8
	Esercizi con posteggio mobile	574	222	785	621	22	18	807	639	23	71	131
7.02.68	VENDITA DI ARTICOLI VARI	158	33	191	175	—	—	191	175	5	10	18
	Esercizi con posteggio fisso	1	—	1	1	—	—	1	1	—	—	—
	Esercizi con posteggio mobile	157	33	190	174	—	—	190	174	5	10	18
7.02. E	Commercio ambulante	1.586	399	2.043	1.642	31	26	2.074	1.668	71	116	220
	Esercizi con posteggio fisso	134	21	199	116	7	5	206	121	1	12	9
	Esercizi con posteggio mobile	1.452	378	1.844	1.526	24	21	1.868	1.547	70	104	211

Segue Tav. 1 — *Esercizi, addetti e mezzi meccanici in dotazione, per specie di posteggio*

Stato e Regioni, per sottoclasse e categoria di attività economica: MARCHE

N. classificazione	SOTTOCLASSE E CATEGORIE DI ATTIVITA' ECONOMICA SPECIE DEL POSTEGGIO	ESERCIZI		ADDETTI						MEZZI MECCANICI IN DOTAZIONE		
		Totale	con mezzi meccanici	titolari e familiari coadiuvanti		non familiari		Totale		moto-veicoli	auto-vetture	auto-carri
				MF	M	MF	M	MF	M			
7.02.66	VENDITA DI GENERI ALIMENTARI	2.928	642	3.528	2.286	28	16	3.556	2.302	378	96	207
	Esercizi con posteggio fisso	457	31	578	245	9	4	587	249	18	9	4
	Esercizi con posteggio mobile	2.471	611	2.950	2.041	19	12	2.969	2.053	360	87	203
7.02.67	VENDITA DI ARTICOLI DI ABBIGLIAMENTO E SIMILI	2.081	761	2.932	1.870	60	50	2.992	1.920	101	280	392
	Esercizi con posteggio fisso	417	111	574	309	17	13	591	322	10	42	60
	Esercizi con posteggio mobile	1.664	650	2.358	1.561	43	37	2.401	1.598	91	238	332
7.02.68	VENDITA DI ARTICOLI VARI	482	128	580	492	—	—	580	492	55	24	51
	Esercizi con posteggio fisso	36	3	45	26	—	—	45	26	2	—	1
	Esercizi con posteggio mobile	446	125	535	466	—	—	535	466	53	24	50
7.02. E	Commercio ambulante	5.491	1.531	7.040	4.648	88	66	7.128	4.714	534	400	650
	Esercizi con posteggio fisso	910	145	1.197	580	26	17	1.223	597	30	51	65
	Esercizi con posteggio mobile	4.581	1.386	5.843	4.068	62	49	5.905	4.117	504	349	585

TOTALE ESERCIZI

ESERCIZI CHE SVOLGONO L'ATTIVITÀ IN UN SOLO COMUNE												
7.02.66	VENDITA DI GENERI ALIMENTARI	1.336	103	1.583	744	9	2	1.597	746	78	14	11
	Esercizi con posteggio fisso	426	13	534	209	6	1	540	210	10	3	—
	Esercizi con posteggio mobile	910	90	1.054	535	3	1	1.057	536	68	11	11
7.02.67	VENDITA DI ARTICOLI DI ABBIGLIAMENTO E SIMILI	505	20	635	291	11	8	646	299	7	6	7
	Esercizi con posteggio fisso	225	5	288	114	9	6	297	120	1	1	3
	Esercizi con posteggio mobile	280	15	347	177	2	2	349	179	6	5	4
7.02.68	VENDITA DI ARTICOLI VARI	114	7	132	92	—	—	132	92	5	1	2
	Esercizi con posteggio fisso	29	2	37	18	—	—	37	18	2	—	—
	Esercizi con posteggio mobile	85	5	95	74	—	—	95	74	3	1	2
7.02. E	Commercio ambulante	1.955	130	2.355	1.127	20	10	2.375	1.137	90	21	20
	Esercizi con posteggio fisso	680	20	659	341	15	7	674	348	13	4	3
	Esercizi con posteggio mobile	1.275	110	1.496	786	5	3	1.501	789	77	17	17

ESERCIZI CHE SVOLGONO L'ATTIVITÀ IN PIÙ COMUNI

7.02.66	VENDITA DI GENERI ALIMENTARI	1.592	539	1.940	1.542	19	14	1.959	1.556	300	82	196
	Esercizi con posteggio fisso	31	18	44	36	3	3	47	39	8	6	4
	Esercizi con posteggio mobile	1.561	521	1.896	1.506	16	11	1.912	1.517	292	76	192
7.02.67	VENDITA DI ARTICOLI DI ABBIGLIAMENTO E SIMILI	1.576	741	2.297	1.579	49	42	2.346	1.621	94	274	385
	Esercizi con posteggio fisso	192	106	286	195	8	7	294	202	9	41	57
	Esercizi con posteggio mobile	1.384	635	2.011	1.384	41	35	2.052	1.419	85	233	328
7.02.68	VENDITA DI ARTICOLI VARI	368	121	448	400	—	—	448	400	50	23	49
	Esercizi con posteggio fisso	7	1	8	8	—	—	8	8	—	—	1
	Esercizi con posteggio mobile	361	120	440	392	—	—	440	392	50	23	48
7.02. E	Commercio ambulante	3.536	1.401	4.685	3.521	68	56	4.753	3.577	444	379	630
	Esercizi con posteggio fisso	230	125	338	239	11	10	349	249	17	47	62
	Esercizi con posteggio mobile	3.306	1.276	4.347	3.282	57	46	4.404	3.328	427	332	568

Segue Tav. 1 — *Esercizi, addetti e mezzi meccanici in dotazione, per specie di posteggio*

Stato e Regioni, per sottoclasse e categoria di attività economica: LAZIO

N. classificazione	SOTTOCLASSE E CATEGORIE DI ATTIVITA' ECONOMICA — SPECIE DEL POSTEGGIO	ESERCIZI		ADDETTI						MEZZI MECCANICI IN DOTAZIONE		
		Totale	con mezzi meccanici	titolari e familiari coadiuvanti		non familiari		Totale		moto-veicoli	auto-vetture	auto-carri
				MF	M	MF	M	MF	M			
TOTALE ESERCIZI												
7.02.66	VENDITA DI GENERI ALIMENTARI	6.941	454	10.283	5.456	368	293	10.631	5.749	136	95	237
	Esercizi con posteggio fisso	3.264	87	5.081	2.494	215	169	5.296	2.663	36	19	35
	Esercizi con posteggio mobile	3.677	367	5.182	2.962	153	124	5.335	3.086	100	76	202
7.02.67	VENDITA DI ARTICOLI DI ABBIGLIAMENTO E SIMILI	3.344	551	4.483	2.897	132	111	4.615	3.008	65	184	310
	Esercizi con posteggio fisso	1.060	62	1.407	747	26	19	1.433	766	11	17	34
	Esercizi con posteggio mobile	2.284	489	3.076	2.150	106	92	3.182	2.242	54	167	276
7.02.68	VENDITA DI ARTICOLI VARI	676	65	804	671	26	25	830	696	17	14	84
	Esercizi con posteggio fisso	183	9	211	166	12	12	223	178	6	2	1
	Esercizi con posteggio mobile	493	56	593	505	14	13	607	518	11	12	33
7.02. E	Commercio ambulante	10.961	1.070	15.550	9.024	526	429	16.076	9.453	218	293	581
	Esercizi con posteggio fisso	4.507	158	6.699	3.407	253	200	6.952	3.607	53	38	70
	Esercizi con posteggio mobile	6.454	912	8.851	5.617	273	229	9.124	5.846	165	255	511

ESERCIZI CHE SVOLGONO L'ATTIVITÀ IN UN SOLO COMUNE

7.02.66	VENDITA DI GENERI ALIMENTARI	5.324	126	8.178	3.968	337	268	8.515	4.236	51	28	53
	Esercizi con posteggio fisso	3.195	71	4.986	2.435	214	168	5.200	2.603	31	14	29
	Esercizi con posteggio mobile	2.129	55	3.192	1.533	123	100	3.315	1.633	20	14	24
7.02.67	VENDITA DI ARTICOLI DI ABBIGLIAMENTO E SIMILI	1.902	50	2.467	1.407	60	41	2.527	1.448	20	15	15
	Esercizi con posteggio fisso	907	12	1.183	591	16	10	1.199	601	8	3	1
	Esercizi con posteggio mobile	995	38	1.284	816	44	31	1.328	847	12	12	14
7.02.68	VENDITA DI ARTICOLI VARI	387	10	451	360	16	15	467	375	8	1	1
	Esercizi con posteggio fisso	165	6	188	147	12	12	200	159	6	—	—
	Esercizi con posteggio mobile	222	4	263	213	4	3	267	216	2	1	1
7.02. E	Commercio ambulante	7.613	186	11.096	5.735	413	324	11.509	6.059	79	44	69
	Esercizi con posteggio fisso	4.267	89	6.357	3.173	242	190	6.599	3.363	45	17	30
	Esercizi con posteggio mobile	3.346	97	4.739	2.562	171	134	4.910	2.696	34	27	39

ESERCIZI CHE SVOLGONO L'ATTIVITÀ IN PIÙ COMUNI

7.02.66	VENDITA DI GENERI ALIMENTARI	1.617	328	2.085	1.488	31	25	2.116	1.513	85	67	184
	Esercizi con posteggio fisso	69	16	95	59	1	1	96	60	5	5	6
	Esercizi con posteggio mobile	1.548	312	1.990	1.429	30	24	2.020	1.453	80	62	178
7.02.67	VENDITA DI ARTICOLI DI ABBIGLIAMENTO E SIMILI	1.442	501	2.016	1.490	72	70	2.088	1.560	45	169	295
	Esercizi con posteggio fisso	153	50	224	156	10	9	234	165	3	14	33
	Esercizi con posteggio mobile	1.289	451	1.792	1.334	62	61	1.854	1.395	42	155	262
7.02.68	VENDITA DI ARTICOLI VARI	289	55	353	311	10	10	363	321	9	13	33
	Esercizi con posteggio fisso	18	3	23	19	—	—	23	19	—	2	1
	Esercizi con posteggio mobile	271	52	330	292	10	10	340	302	9	11	32
7.02. E	Commercio ambulante	3.348	884	4.454	3.289	113	105	4.567	3.394	139	249	512
	Esercizi con posteggio fisso	240	69	342	234	11	10	353	244	8	21	40
	Esercizi con posteggio mobile	3.108	815	4.112	3.055	102	95	4.214	3.150	131	228	472