

ISTITUTO CENTRALE DI STATISTICA

III CENSIMENTO GENERALE DELL'INDUSTRIA E DEL COMMERCIO

5 NOVEMBRE 1951

VOLUME XVI

ARTIGIANATO



TIPOGRAFIA FAILLI - ROMA

1956

VOLUME XVI
ARTIGIANATO
 ERRATA - CORRIGE

Pagina	Colonna	Riga	Errata	Corrige	Pagina	Colonna	Riga	Errata	Corrige
31	15	49	203	208	241	penultima	62	823	827
48	15	29	4. 99	4. 599	241	penultima	63	63	633
52	5	23	129	120	265	7	1	647.416	647.414
71	12	1	3	33	277	10	40	401	2.401
215	ultima	25		15					

I N D I C E

AVVERTENZE.	Pag. 5
---------------------	--------

TAVOLA I. — UNITÀ LOCALI CON E SENZA DIPENDENTI E RELATIVA POTENZA UTILIZZABILE

A — Stato e Regioni, per ramo, classe, sottoclasse e categoria di attività economica	» 9
B — Provincie, per ramo, classe e sottoclasse di attività economica.	» 93

» 2. — UNITÀ LOCALI, SECONDO IL NUMERO DEI DIPENDENTI

A — Stato e Regioni, per ramo, classe, sottoclasse e categoria di attività economica	» 137
B — Provincie, per ramo, classe e sottoclasse di attività economica	» 221

» 3. — ADDETTI, SECONDO LA POSIZIONE NELLA PROFESSIONE

A — Stato e Regioni, per ramo, classe, sottoclasse e categoria di attività economica	» 265
B — Provincie, per ramo, classe e sottoclasse di attività economica	» 307

ALLEGATO — <i>Classificazione delle attività economiche</i>	» 331
---	-------

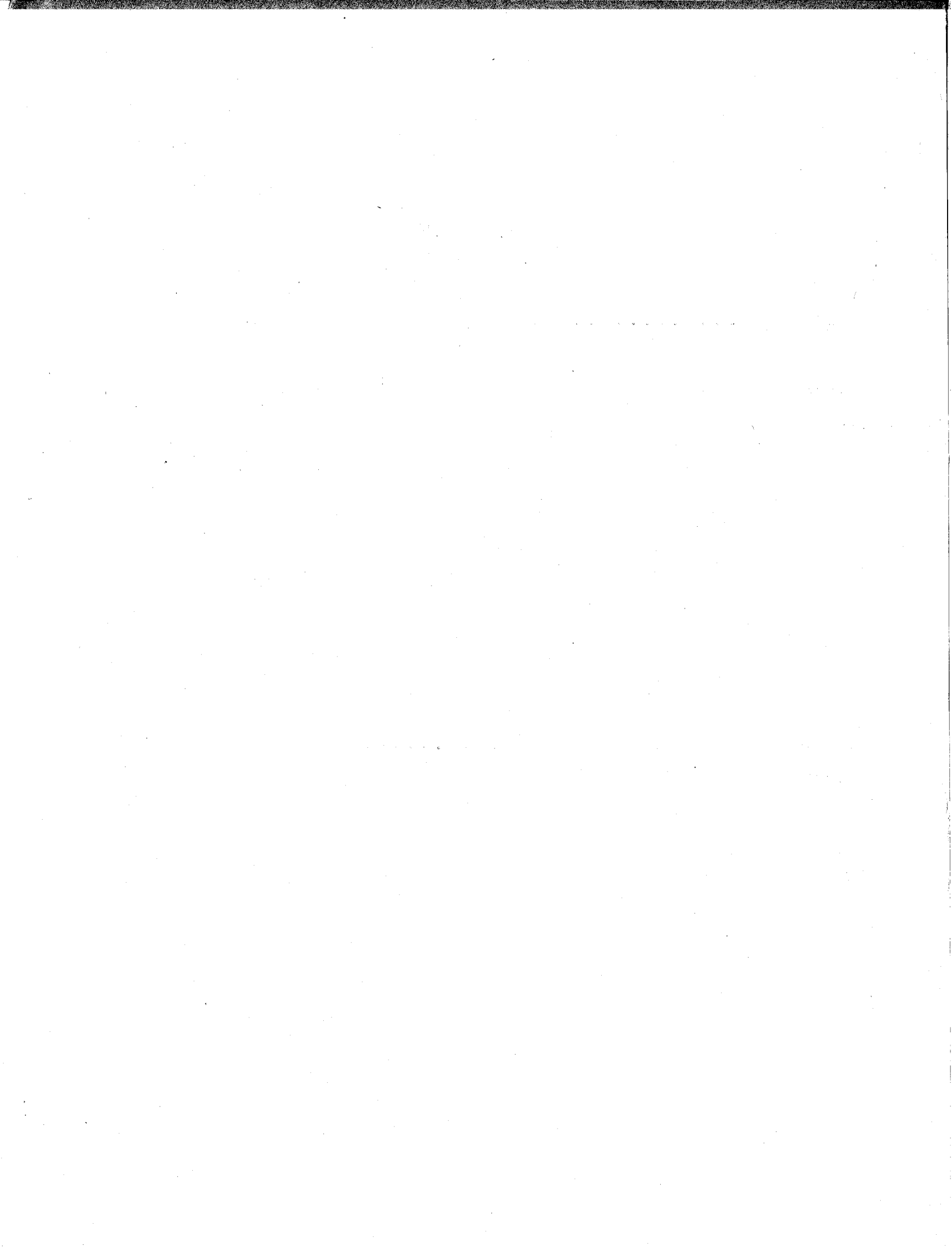

AVVERTENZE

I dati esposti nel presente volume riguardano le « unità locali » delle ditte artigiane comprese nei vari rami di attività economica, risultanti dal III Censimento generale dell'industria e del commercio (5 novembre 1951). Tali unità, distintamente per ramo, classe, sottoclasse e categoria di attività economica e per singola circoscrizione territoriale (Stato, Regioni e Province, queste ultime limitatamente ai rami, alle classi e alle sottoclassi), vengono esaminate secondo il numero di addetti e la forza motrice.

Per la corretta interpretazione dei dati si espongono, qui di seguito, i criteri in base ai quali si sono definite le unità di Censimento con riferimento, anche, ai relativi caratteri considerati nelle tavole, nonché i criteri adottati per la classificazione delle attività economiche. Si fa presente a tal fine che ulteriori notizie particolareggiate sono contenute nelle disposizioni emanate con la legge 2 aprile 1951, n. 291 sul Censimento, nelle norme per l'esecuzione della predetta legge, nonché nelle apposite istruzioni predisposte per l'esecuzione del Censimento: argomenti, questi, esposti nel volume concernente gli « Atti del Censimento ».

Circa la possibilità di eventuali raffronti con i risultati dei precedenti censimenti, si rimanda a quanto esposto nella « Relazione generale » al III Censimento generale dell'industria e del commercio.

1. — Ditta. — Per comodità di espressione, ed analogamente a quanto praticato nel precedente Censimento ed in altre rilevazioni, viene usato il termine « ditta » in luogo e come sinonimo di impresa (privata) od ente pubblico con finalità economiche.

Ai fini del Censimento si intende, pertanto, per « ditta » l'unità giuridico-economica costituita dall'organizzazione dei fattori produttivi in funzione della produzione di beni e servizi effettuata allo scopo del conseguimento di un profitto da parte di un imprenditore.

Le ditte, in relazione alla loro forma giuridica, sono distinte in ditte individuali, società (per azioni, cooperative, in accomandita, in nome collettivo, a responsabilità limitata e altre) ed enti (statali, di diritto pubblico, altri).

Le ditte sono distinte, inoltre, in ditte artigiane e non artigiane. Sono considerate artigiane le ditte, di norma individuali, aventi una sola unità locale, che esplicano un'attività produttiva di beni materiali o di prestazione di servizi anche essi di natura materiale, di ordine artistico o comune e il cui titolare accentra tutte le funzioni inerenti alla gestione, impiegando la propria opera in modo continuativo nella lavorazione ed eventualmente nella istruzione degli apprendisti, senza o con l'aiuto di familiari e o di estranei; questi ultimi, in numero variamente limitato, in rapporto all'attività esercitata.

In relazione a tale definizione, nel questionario generale di ditta si sono inseriti alcuni quesiti tendenti ad accertare concretamente i caratteri distintivi dell'impresa artigiana quali, ad es. quelli relativi all'attività produttiva (produzione non in serie), alla partecipazione del titolare al lavoro manuale dell'azienda, ecc. Allo scopo di delimitare ulteriormente i caratteri dell'impresa artigiana si è tenuto conto, inoltre, di un apposito elenco, predisposto in precedenza, relativo alle attività che potevano essere svolte in forma artigiana.

2. — Unità locale. — È costituita dall'impianto o dal corpo di impianti situati in un dato punto del territorio, dove la ditta effettua materialmente le attività intese alla produzione di beni o alla prestazione di servizi; ne consegue che una medesima ditta può avere una o più unità locali. Le unità locali vengono distinte, a seconda del genere di attività svolta, in « unità operative », cioè stabilimenti, laboratori e simili, e in « unità amministrative », cioè uffici direttivi (tecnici ed amministrativi) aventi sede distinta da quella delle unità operative.

Per estensione della definizione, relativamente all'attività edilizia e all'installazione di impianti, come unità locale si considera il complesso dei cantieri di una stessa ditta dislocati nel medesimo Comune o l'insieme degli impianti gestiti dalla stessa ditta per l'esercizio di specifiche attività e dislocati nello stesso Comune; per l'attività dei trasporti, l'unità locale si identifica nel complesso degli impianti e servizi gestiti dalla medesima ditta in uno stesso Comune.

Sono state oggetto di rilevazione tutte le unità locali (e relative ditte), anche quelle di dimensioni minime o con attività svolte all'aperto, nonché quelle inattive alla data del Censimento perchè a ciclo stagionale o comunque per causa temporanea; sono state escluse le unità relative ad attività svolte a domicilio per commissioni di fabbricanti e commercianti.

Nel presente volume i dati sulle unità locali, oltre che in complesso, sono esposti distintamente per le unità con dipendenti e senza dipendenti (cfr. § 6), e ciò anche in riferimento a quelle che alla data di Censimento erano dotate di impianti fissi (in esercizio o in riserva) di motori primari, di generatori di energia elettrica, di motori elettrici e, pertanto, disponevano di forza motrice.

3. — Classificazione delle attività economiche. — La classificazione delle attività economiche è quella adottata nelle statistiche ufficiali italiane che si conforma, con gli opportuni adattamenti, alla corrispondente classificazione proposta in sede internazionale. Detta classificazione è basata sul criterio di raggruppamento delle unità locali secondo caratteri comuni relativi al genere di prodotti fabbricati o di servizi prestati.

Le varie attività economiche, come può constatarsi nell'allegato al presente volume, sono raggruppate in dieci grandi settori denominati « rami », ogni ramo è ripartito in « classi » e queste, a volte, in « sottoclassi »; ogni classe e sottoclasse, infine, è ulteriormente articolata in « categorie », le quali costituiscono le componenti fondamentali della classificazione.

4. — Classificazione delle unità locali. — La classificazione delle unità locali per ramo, classe, sottoclasse e categoria di attività economica è effettuata in base al criterio dell'attività, unica o prevalente, svolta nella unità locale stessa.

Nelle tavole del presente volume la denominazione delle categorie è, a volte, indicata in forma sintetica per esigenze tipografiche: le denominazioni complete risultano dall'apposito « Allegato ».

Per quanto concerne la classificazione delle unità locali per Regione e Provincia è da avvertire che figurano appartenere a dette circoscrizioni le unità locali riferentesi ai Comuni della circoscrizione stessa.

I dati relativi al Territorio di Trieste nelle tavole regionali seguono quelli della Regione Friuli-Venezia Giulia, nelle tavole provinciali seguono quelli della Provincia di Udine.

5. — Attività economiche rilevate dal censimento. — Sono state rilevate tutte le attività inquadrare nei rami 2, 3, 4, 5, 6, 7 e 8; sono state escluse, invece tutte le attività del ramo 1 (Agricoltura, silvicoltura, caccia e pesca). Per quanto riguarda i rami 9 (Attività e servizi vari) e 10 (Pubblica Amministrazione e istituzioni sociali varie), la rilevazione è stata limitata alle seguenti attività:

a) Ramo 9 — categoria 9.02.01 (Imprese dello spettacolo) appartenente alla classe 9.02 (Attività ricreative e affini); classe 9.03 (Servizi per l'igiene e la pulizia).

b) Ramo 10 — Categorie 10.02.07 (Stabilimenti idroterapici e idrotermali) e 10.02.11 (Farmacie) appartenenti alla sottoclasse 10.02 C (Servizi Sanitari) inquadrata, a sua volta, nella classe 10.02 (Servizi per l'istruzione, la previdenza, l'assistenza e la sanità pubblica).

E da avvertire che nelle tavole del presente volume sono indicate soltanto le attività economiche (rami, classi, sottoclassi e categorie) che possono essere svolte in forma artigianale.

6. — Addetti alle unità locali. — È il personale, fisso o saltuario, occupato nell'unità locale alla data di Censimento; nel detto personale è compreso quello assente alla predetta data per servizio, licenza, malattia.

Gli addetti riguardano le seguenti categorie:

a) *imprenditori, gerenti, ecc.* — Per le ditte individuali, il titolare o i titolari dell'azienda o della ditta o della licenza d'esercizio, sempre che partecipino direttamente alla gestione; per le società, la persona o le persone che risultano consiglieri delegati, ecc., dagli atti amministrativi della società;

b) *familiari coadiuvanti.* — Le persone di famiglia (parenti o affini) non necessariamente coabitanti o viventi a carico del titolare dell'azienda, il cui rapporto d'impiego non è regolato in base a contratti di lavoro;

c) *cooperatori.* — I lavoratori soci di cooperative di produzione e lavoro, i quali come corrispettivo dell'opera prestata non percepiscono una remunerazione regolata da contratti di lavoro, bensì un compenso proporzionato alla prestazione, nonchè una quota parte degli utili dell'azienda;

d) *dirigenti.* — Coloro che svolgono mansioni direttive aventi responsabilità ai fini della gestione della azienda;

e) *impiegati.* — Coloro che svolgono mansioni direttive non aventi, però, responsabilità ai fini della gestione dell'azienda, o mansioni di concetto o d'ordine. Nella I^a categoria sono compresi gli impiegati di concetto con funzioni direttive e simili; nella II^a categoria gli impiegati di concetto senza funzioni direttive; negli « altri » gli impiegati d'ordine;

f) *categorie speciali.* — I lavoratori che godono del trattamento previsto dal R. D. L. 13 novembre 1924, n. 18251 e il cui rapporto di lavoro è regolato dagli accordi interconfederali del 30 marzo e 23 maggio 1946, del 27 ottobre 1947 e dalle particolari successive disposizioni dei contratti di categoria, quali: contro-maestro, caposquadra, marcatempo, ecc.;

g) *operai specializzati, qualificati, comuni e manovali.* — I lavoratori con mansioni manuali richiedenti competenza più o meno specifica;

h) *apprendisti.* — I lavoratori assunti per apprendere le mansioni d'impiego d'ordine o di operaio richiedenti un certo tirocinio;

i) *altro personale.* — Quello non compreso nelle categorie precedenti, addetto alla vigilanza, alla custodia, ai servizi interni ausiliari, ecc.

Nel presente volume i dirigenti, gli impiegati, gli operai di categorie speciali, gli operai specializzati qualificati e comuni, i manovali, nonchè gli addetti ai servizi interni, alla vigilanza, ecc. — cioè tutto il personale che esercita la propria attività con il corrispettivo di una remunerazione, ad esclusione degli apprendisti — è stato raggruppato nell'unica voce « Dipendenti ».

È da avvertire, peraltro, che la quasi totalità dei dipendenti delle aziende artigiane è costituita da personale operaio.

7. — Potenza utilizzabile nelle unità locali. — I dati sulla potenza utilizzabile indicati nel presente volume si riferiscono al seguente macchinario installato (in esercizio e in riserva) alla data di censimento nelle unità locali: motori primari ed elettrici, generatori di energia elettrica.

Sono considerati motori primari (ad acqua, a vapore, a carburante liquido e gassoso, ecc.) quelli che trasformano in energia meccanica l'energia delle cascate d'acqua, del vapore, dell'olio carburante, del gas, ecc.; generatori di energia elettrica quelli che trasformano l'energia meccanica dei motori primari in energia elettrica; motori elettrici le macchine rotanti alimentate da energia elettrica (prodotta nelle stesse unità locali, oppure acquistata) che trasformano quest'ultima in energia meccanica per azionare macchine operative, attrezzi, utensili, ecc.

Nei motori primari sono comprese le turbine dei gruppi turbo-alternatori; nei generatori di energia elettrica sono compresi gli alternatori dei gruppi turbo-alternatori ed esclusi i trasformatori o convertitori di qualsiasi specie.

La potenza utilizzabile per azionare il macchinario (M) è stata determinata in base alla seguente formula:

$$M = (P - G) + E$$

dove P indica la potenza complessiva dei motori primari installati, G la parte di tale potenza assorbita dai generatori, ove esistano, per la trasformazione in energia elettrica, E la potenza dei motori elettrici installati. Di conseguenza l'espressione $P - G$ rappresenta la parte di potenza dei motori primari non trasformata in energia elettrica nell'unità locale.

Nel calcolo di cui sopra si fa astrazione delle perdite dovute alle resistenze passive (attrito, ecc.), alla trasformazione dell'energia nelle sue varie forme (meccanica, elettrica, ecc.) e al suo trasporto (potenza utilizzabile teorica).

I dati sulla potenza utilizzabile indicati nel presente volume sono espressi in HP; a tal fine si precisa che la potenza dei motori elettrici e dei generatori di energia elettrica, espressa in kW, è stata ridotta in HP in base al coefficiente 1,360.

8. — Segni convenzionali. — Nelle tavole del presente volume sono usati i seguenti segni convenzionali:

linea — quando il fenomeno non esiste oppure quando esiste ma i casi non si sono verificati;

due puntini . . quando i dati non raggiungono la cifra significativa dell'ordine minimo considerato (ad es., un HP per la potenza utilizzabile).

1. The first part of the document discusses the importance of maintaining accurate records.

2. It also covers the various methods used to collect and analyze data.

3. The following section describes the results of the experiments conducted over a period of six months.

4. In addition, it provides a detailed account of the challenges faced during the study.

5. Finally, the document concludes with a summary of the findings and their implications for future research.

6. The authors express their gratitude to the funding agency for its support throughout the project.

7. They also acknowledge the contributions of their colleagues and students who assisted in the data collection.

8. The document is intended to provide a comprehensive overview of the research for the benefit of the scientific community.

9. It is hoped that the findings presented here will inspire further investigations in this field.

10. The authors look forward to any feedback or questions that may arise from the readers.

11. The research was conducted at the University of California, Berkeley, and is published in the Journal of Applied Science.

12. The authors are Dr. John Doe and Dr. Jane Smith, who have been working on this project for several years.

13. The document is available for free download from the university's website.

14. The authors would like to thank the reviewers for their helpful comments and suggestions.

15. The research was supported by a grant from the National Science Foundation.

16. The authors are grateful to the staff of the laboratory for their assistance and support.

17. The document is a result of the collaborative effort of the entire research team.

18. The authors are confident that the findings will be of great value to the field.

19. The document is a testament to the dedication and hard work of the researchers.

20. The second part of the document discusses the importance of maintaining accurate records.

21. It also covers the various methods used to collect and analyze data.

22. The following section describes the results of the experiments conducted over a period of six months.

23. In addition, it provides a detailed account of the challenges faced during the study.

24. Finally, the document concludes with a summary of the findings and their implications for future research.

25. The authors express their gratitude to the funding agency for its support throughout the project.

26. They also acknowledge the contributions of their colleagues and students who assisted in the data collection.

27. The document is intended to provide a comprehensive overview of the research for the benefit of the scientific community.

28. It is hoped that the findings presented here will inspire further investigations in this field.

29. The authors look forward to any feedback or questions that may arise from the readers.

30. The research was conducted at the University of California, Berkeley, and is published in the Journal of Applied Science.

31. The authors are Dr. John Doe and Dr. Jane Smith, who have been working on this project for several years.

32. The document is available for free download from the university's website.

33. The authors would like to thank the reviewers for their helpful comments and suggestions.

34. The research was supported by a grant from the National Science Foundation.

35. The authors are grateful to the staff of the laboratory for their assistance and support.

36. The document is a result of the collaborative effort of the entire research team.

37. The authors are confident that the findings will be of great value to the field.

38. The document is a testament to the dedication and hard work of the researchers.

Segue Tav. 1 — Unità locali con e senza dipendenti e relativa potenza utilizzabile

Segue A — Stato e Regioni, per ramo, classe, sottoclasse e categoria di attività economica : PIEMONTE

N. classificazione	RAMI, CLASSI, SOTTOCLASSI E CATEGORIE DI ATTIVITA' ECONOMICA	UNITÀ LOCALI SENZA DIPENDENTI					UNITÀ LOCALI CON DIPENDENTI						TOTALE UNITÀ LOCALI					
		totale		con forza motrice			totale			con forza motrice			totale		con forza motrice			
		N	ad-detti	N	ad-detti	potenza utilizzabile HP	N	addetti		N	addetti		potenza utilizzabile HP	N	ad-detti	N	ad-detti	potenza utilizzabile HP
								N	dipendenti		N	dipendenti						
3.13. B	DERIVATI PETROLIO E CARBONE . . .	1	1	—	—	—	—	—	—	—	—	—	1	1	—	—	—	
3.13.22	Oli minerali, miscele lubrificanti	—	—	—	—	—	—	—	—	—	—	—	—	—	—	—	—	
3.13.24	Derivati distillazione del carbone	1	1	—	—	—	—	—	—	—	—	—	1	1	—	—	—	
3.14	Industrie della gomma elastica . . .	106	152	88	133	283	23	68	33	20	59	30	207	129	220	108	192	490
3.14.01	Produz. articoli di gomma elastica e di guttaperca	8	16	7	15	44	7	23	12	7	23	12	123	15	39	14	38	167
3.14.02	Vulcanizzaz. e riparazione di oggetti di gomma	98	136	81	118	239	16	45	21	13	36	18	84	114	181	94	154	323
3.15	Industrie manifatturiere varie . . .	211	333	114	212	474	80	324	156	67	287	138	331	291	657	181	499	805
3.15.01	Cavi e conduttori elettrici isoletti	1	1	1	1	1	1	3	1	1	3	1	8	2	4	2	4	9
3.15.02	Lampade elettr., lampade e tubi luminescenti	6	8	4	5	6	2	8	4	1	3	1	..	8	16	5	8	6
3.15.03	Strumenti musicali	40	52	16	24	26	6	24	14	5	21	12	13	46	75	21	45	39
3.15.04	Oggetti in materie plastiche	17	32	12	23	48	14	62	26	13	57	25	100	31	94	25	80	148
3.15.05	Altre ind. non altrove classificate	147	240	81	159	393	57	227	111	47	203	99	210	204	467	128	362	603
4	INDUSTRIE DELLE COSTRUZIONI E DELL'INSTALLAZIONE DI IMPIANTI	1.988	2.749	61	106	146	974	3.763	2.256	109	466	265	350	2.962	6.512	170	572	496
4.01	Industrie delle costruzioni. . . .	1.723	2.363	29	51	48	860	3.361	2.055	75	342	200	243	2.583	5.724	104	393	291
4.01.01	Costruzioni edili	4	4	—	—	—	1	4	2	—	—	—	—	5	8	—	—	—
4.01.02	Movimenti di terra e lavori stradali	5	6	—	—	—	1	3	2	—	—	—	—	6	9	—	—	—
4.01.04	Edilizia minore ed att. aus. edilizia	1.714	2.353	29	51	48	858	3.354	2.051	75	342	200	243	2.572	5.707	104	393	291
4.02	Industr. dell'installaz. di impianti	265	386	32	55	98	114	402	201	34	124	65	107	379	788	66	179	205
4.02.01	Imp. riscald., ventilaz., sanit., ecc.	92	141	12	19	79	66	241	125	15	56	29	81	158	382	27	75	160
4.02.02	Impianti di prod. e trasformaz. energia elettrica	137	197	16	29	15	42	143	68	18	66	35	26	179	340	34	95	41
4.02.03	Install. imp. telegraf., telef. e radiotelegrafici	1	1	—	—	—	2	6	3	—	—	—	—	3	7	—	—	—
4.02.04	Manutenz. e conduz. impianti . . .	35	47	4	7	4	4	12	5	1	2	1	..	39	59	5	9	4
6	TRASPORTI E COMUNICAZ.	3.539	4.807	126	230	368	—	—	—	—	—	—	—	3.539	4.807	126	230	368
6.01	Trasporti	3.539	4.807	126	230	368	—	—	—	—	—	—	—	3.539	4.807	126	230	368
6.01. A	TRASPORTI TERRESTRI	3.239	4.380	80	140	259	—	—	—	—	—	—	—	3.239	4.380	80	140	259
6.01.03	Tramvie, filovie, autolinee, ecc. extraurbane	34	75	5	16	3	—	—	—	—	—	—	—	34	75	5	16	3
6.01.04	Tramvie, filovie, autolinee, ecc. urbane	—	—	—	—	—	—	—	—	—	—	—	—	—	—	—	—	—
6.01.05	Trasporto pers. con vett. o autovetture da piazza e da rimessa	866	981	54	84	149	—	—	—	—	—	—	—	866	981	54	84	149
6.01.06	Trasporto merci su via ordinaria o per funivia	2.339	3.324	21	40	107	—	—	—	—	—	—	—	2.339	3.324	21	40	107
6.01. C	ATTIVITÀ AUSILIARIE DEI TRASPORTI	300	427	46	90	109	—	—	—	—	—	—	—	300	427	46	90	109
6.01.11	Servizi ausiliari dei trasporti su via ordinaria	226	339	42	84	92	—	—	—	—	—	—	—	226	339	42	84	92
6.01.12	Servizi ausiliari dei trasporti per via d'acqua	—	—	—	—	—	—	—	—	—	—	—	—	—	—	—	—	—
6.01.14	Imprese di carico, scarico e facchinaggio	4	4	—	—	—	—	—	—	—	—	—	—	4	4	—	—	—
6.01.17	Noleggio mezzi di trasporto	70	84	4	6	17	—	—	—	—	—	—	—	70	84	4	6	17
9	ATTIVITA' E SERVIZI VARI	6.136	7.866	821	1.312	1.433	599	1.655	865	106	359	177	371	6.735	9.521	927	1.671	1.804
9.03	Servizi per l'igiene e la pulizia	6.136	7.866	821	1.312	1.433	599	1.655	865	106	359	177	371	6.735	9.521	927	1.671	1.804
9.03.01	Servizi di igiene ed estetica della persona	4.882	5.947	510	690	566	489	1.307	687	62	184	92	148	5.371	7.254	572	874	714
9.03.02	Lavand., stirerie, smacchiati., ecc.	1.045	1.544	310	620	867	86	281	144	40	163	79	214	1.131	1.825	350	783	1.081
9.03.03	Servizi di pulizia e disinfest. locali	11	15	—	—	—	4	13	8	3	9	5	5	15	28	3	9	5
9.03.04	Servizi di nettezza urbana	127	257	—	—	—	10	28	13	—	—	—	—	137	285	—	—	—
9.03.05	Servizi funerari	71	103	1	2	..	10	26	13	1	3	1	4	81	129	2	5	4
	TOTALE	53.780	72.279	13.058	21.915	52.229	6.428	24.225	12.267	3.776	15.011	7.288	28.622	60.208	96.504	16.834	36.926	80.851

Segue Tav. 1 — Unità locali con e senza dipendenti e relativa potenza utilizzabile

Segue A — Stato e Regioni, per ramo, classe, sottoclasse e categoria di attività economica : VALLE D'AOSTA

N. classificazione	RAMI, CLASSI, SOTTOCLASSI E CATEGORIE DI ATTIVITA' ECONOMICA	UNITÀ LOCALI SENZA DIPENDENTI					UNITÀ LOCALI CON DIPENDENTI					TOTALE UNITÀ LOCALI						
		totale		con forza motrice			totale		con forza motrice			totale		con forza motrice				
		N	ad-detti	N	ad-detti	po-tenza utiliz-zabile HP	N	addetti		N	addetti		po-tenza utiliz-zabile HP	N	ad-detti	N	ad-detti	po-tenza utiliz-zabile HP
								N	dipen-denti		N	dipen-denti						
3.13. B	DERIVATI PETROLIO E CARBONE . . .	—	—	—	—	—	—	—	—	—	—	—	—	—	—	—	—	
3.13.22	Oli minerali, miscele lubrificanti .	—	—	—	—	—	—	—	—	—	—	—	—	—	—	—	—	
3.13.24	Derivati distillazione del carbone	—	—	—	—	—	—	—	—	—	—	—	—	—	—	—	—	
3.14	Industrie della gomma elastica . . .	1	2	1	2	3	—	—	—	—	—	—	1	2	1	2	3	
3.14.01	Produtz. articoli di gomma elastica e di guttaperca	—	—	—	—	—	—	—	—	—	—	—	—	—	—	—	—	
3.14.02	Vulcanizzaz. e riparazione di oggetti di gomma.	1	2	1	2	3	—	—	—	—	—	—	1	2	1	2	3	
3.15	Industrie manifatturiere varie . . .	—	—	—	—	—	—	—	—	—	—	—	—	—	—	—	—	
3.15.01	Cavi e conduttori elettrici isolati	—	—	—	—	—	—	—	—	—	—	—	—	—	—	—	—	
3.15.02	Lampade elettr., lampade e tubi luminescenti	—	—	—	—	—	—	—	—	—	—	—	—	—	—	—	—	
3.15.03	Strumenti musicali	—	—	—	—	—	—	—	—	—	—	—	—	—	—	—	—	
3.15.04	Oggetti in materie plastiche	—	—	—	—	—	—	—	—	—	—	—	—	—	—	—	—	
3.15.05	Altre ind. non altrove classificate	—	—	—	—	—	—	—	—	—	—	—	—	—	—	—	—	
4	INDUSTRIE DELLE COSTRUZIONI E DELL'INSTALLAZIONE DI IMPIANTI.	32	45	—	—	—	15	71	34	1	4	3	1	47	116	1	4	1
4.01	Industrie delle costruzioni	30	43	—	—	—	15	71	34	1	4	3	1	45	114	1	4	1
4.01.01	Costruzioni edili.	1	1	—	—	—	—	—	—	—	—	—	—	1	1	—	—	—
4.01.02	Movimenti di terra e lavori stradali	—	—	—	—	—	—	—	—	—	—	—	—	—	—	—	—	—
4.01.04	Edilizia minore ed att. aus. edilizia	29	42	—	—	—	15	71	34	1	4	3	1	44	113	1	4	1
4.02	Industr. dell'installaz. di impianti	2	2	—	—	—	—	—	—	—	—	—	—	2	2	—	—	—
4.02.01	Imp. riscald., ventilaz., sanit., ecc.	1	1	—	—	—	—	—	—	—	—	—	—	1	1	—	—	—
4.02.02	Impianti di prod. e trasformaz. energia elettrica.	1	1	—	—	—	—	—	—	—	—	—	—	1	1	—	—	—
4.02.03	Install. imp. telegraf., telef. e radiotelegrafici	—	—	—	—	—	—	—	—	—	—	—	—	—	—	—	—	—
4.02.04	Manutenz. e conduz. impianti . . .	—	—	—	—	—	—	—	—	—	—	—	—	—	—	—	—	—
6	TRASPORTI E COMUNICAZ.	75	99	3	5	7	—	—	—	—	—	—	75	99	3	5	7	
6.01	Trasporti	75	99	3	5	7	—	—	—	—	—	—	75	99	3	5	7	
6.01. A	TRASPORTI TERRESTRI	71	93	1	1	1	—	—	—	—	—	—	71	93	1	1	1	
6.01.03	Tramvie, filovie, autolinee, ecc. extraurbane.	1	1	—	—	—	—	—	—	—	—	—	1	1	—	—	—	—
6.01.04	Tramvie, filovie, autolinee, ecc. urbane.	—	—	—	—	—	—	—	—	—	—	—	—	—	—	—	—	—
6.01.05	Trasporto pers. con vett. o autovetture da piazza e da rimessa	24	26	1	1	1	—	—	—	—	—	—	24	26	1	1	1	
6.01.06	Trasporto merci su via ordinaria o per funivia.	46	66	—	—	—	—	—	—	—	—	—	46	66	—	—	—	—
6.01. C	ATTIVITÀ AUSILIARIE DEI TRASPORTI	4	6	2	4	6	—	—	—	—	—	—	4	6	2	4	6	
6.01.11	Servizi ausiliari dei trasporti su via ordinaria	4	6	2	4	6	—	—	—	—	—	—	4	6	2	4	6	6
6.01.12	Servizi ausiliari dei trasporti per via d'acqua.	—	—	—	—	—	—	—	—	—	—	—	—	—	—	—	—	—
6.01.14	Imprese di carico, scarico e facchinaggio	—	—	—	—	—	—	—	—	—	—	—	—	—	—	—	—	—
6.01.17	Noleggio mezzi di trasporto.	—	—	—	—	—	—	—	—	—	—	—	—	—	—	—	—	—
9	ATTIVITÀ E SERVIZI VARI	91	129	20	31	25	19	58	27	2	8	4	5	110	187	22	39	30
9.03	Servizi per l'igiene e la pulizia	91	129	20	31	25	19	58	27	2	8	4	5	110	187	22	39	30
9.03.01	Servizi di igiene ed estetica della persona	71	98	19	28	24	18	56	26	2	8	4	5	89	154	21	36	29
9.03.02	Lavand., stirerie, smacchiati., ecc.	17	28	1	3	1	1	5	2	—	—	—	—	18	30	1	3	1
9.03.03	Servizi di pulizia e disinfest. locali	3	3	—	—	—	—	—	—	—	—	—	—	3	3	—	—	—
9.03.04	Servizi di nettezza urbana	—	—	—	—	—	—	—	—	—	—	—	—	—	—	—	—	—
9.03.05	Servizi funerari	—	—	—	—	—	—	—	—	—	—	—	—	—	—	—	—	—
	TOTALE	924	1.246	303	427	1.277	108	397	186	55	208	106	605	1.032	1.643	358	635	1.882

Segue Tav. 1 — Unità locali con e senza dipendenti e relativa potenza utilizzabile

Segue A — Stato e Regioni, per ramo, classe, sottoclasse e categoria di attività economica: LOMBARDIA

N. classificazione	RAMI, CLASSI, SOTTOCLASSI E CATEGORIE DI ATTIVITA' ECONOMICA	UNITÀ LOCALI SENZA DIPENDENTI					UNITÀ LOCALI CON DIPENDENTI						TOTALE UNITÀ LOCALI					
		totale		con forza motrice			totale			con forza motrice			totale		con forza motrice			
		N	ad-detti	N	ad-detti	po-tenza utilizzabile HP	N	ad-detti		N	ad-detti		po-tenza utilizzabile HP	N	ad-detti	N	ad-detti	po-tenza utilizzabile HP
								N	dipen-denti		N	dipen-denti						
3.13. B	DERIVATI PETROLIO E CARBONE. . .	3	6	2	5	8	—	—	—	—	—	—	3	6	2	5	8	
3.13.22	Oli minerali, miscele lubrificanti .	—	—	—	—	—	—	—	—	—	—	—	—	—	—	—	—	
3.13.24	Derivati distillazione del carbone	3	6	2	5	8	—	—	—	—	—	—	3	6	2	5	8	
3.14	Industrie della gomma elastica	232	351	179	276	383	51	144	65	46	128	58	217	283	495	225	404	600
3.14.01	Prod. articoli di gomma elastica e di guttaperca. . .	26	49	14	28	67	9	35	17	7	29	15	73	35	84	21	57	140
3.14.02	Vulcanizzaz. e riparazione di oggetti di gomma.	206	302	165	248	316	42	109	48	39	99	43	144	248	411	204	347	460
3.15	Industrie manifatturiere varie .	674	1.355	425	988	1.220	196	846	422	164	716	351	1.048	870	2.201	589	1.704	2.283
3.15.01	Cavi e conduttori elettrici isolati	5	6	3	3	8	8	33	14	8	33	14	90	13	39	11	36	98
3.15.02	Lampade elettr., lampade e tubi luminescenti	12	21	9	17	10	8	32	16	7	30	15	45	20	53	16	47	55
3.15.03	Strumenti musicali	56	86	25	45	41	6	30	12	6	30	12	24	62	116	31	75	65
3.15.04	Oggetti in materie plastiche . . .	127	229	97	181	457	53	199	93	51	187	90	358	180	428	148	368	815
3.15.05	Altre ind. non altrove classificate	474	1.013	291	742	704	121	552	287	92	436	220	531	595	1.565	383	1.178	1.235
4	INDUSTRIE DELLE COSTRUZIONI E DELL'INSTALLAZIONE DI IMPIANTI.	2.398	3.420	133	237	233	857	3.348	1.884	103	430	211	226	3.255	6.768	236	667	459
4.01	Industrie delle costruzioni.	1.999	2.875	65	119	153	706	2.789	1.636	59	239	139	148	2.705	5.664	124	358	301
4.01.01	Costruzioni edili.	11	44	1	4	2	3	27	10	—	—	—	—	14	71	1	4	2
4.01.02	Movimenti di terra e lavori stradali	1	1	—	—	—	—	—	—	—	—	—	—	1	1	—	—	—
4.01.04	Edilizia minore ed att. aus. edilizia	1.987	2.830	64	115	151	703	2.762	1.626	59	239	139	148	2.690	5.592	123	354	299
4.02	Industr. dell'installaz. di impianti	399	545	68	118	80	151	559	248	44	191	72	78	550	1.104	112	309	158
4.02.01	Imp. riscald., ventilaz., sanit., ecc.	149	233	35	67	44	81	290	132	27	100	43	48	230	523	62	167	92
4.02.02	Impianti di prod. e trasformaz. energia elettrica.	197	237	27	42	32	57	221	93	14	78	23	24	254	458	41	120	56
4.02.03	Install. imp. telegraf., telef. e radiotelegrafici	1	8	—	—	—	—	—	—	—	—	—	—	1	8	—	—	—
4.02.04	Manutenz. e conduz. impianti . .	52	67	6	9	4	13	48	23	3	13	6	6	65	115	9	22	10
6	TRASPORTI E COMUNICAZ.	5.207	7.127	178	310	417	—	—	—	—	—	—	—	5.207	7.127	178	310	417
6.01	Trasporti	5.207	7.127	178	310	417	—	—	—	—	—	—	—	5.207	7.127	178	310	417
6.01. A	TRASPORTI TERRESTRI	4.706	6.399	114	201	290	—	—	—	—	—	—	—	4.706	6.399	114	201	290
6.01.03	Tramvie, flovie, autolinee, ecc. extraurbane.	16	32	2	5	1	—	—	—	—	—	—	—	16	32	2	5	1
6.01.04	Tramvie, flovie, autolinee, ecc. urbane.	—	—	—	—	—	—	—	—	—	—	—	—	—	—	—	—	—
6.01.05	Trasporto pers. con vett. o autovetture da piazza e da rimessa	1.555	1.832	74	125	166	—	—	—	—	—	—	—	1.555	1.832	74	125	166
6.01.06	Trasporto merci su via ordinaria o per funivia.	3.135	4.535	38	71	123	—	—	—	—	—	—	—	3.135	4.535	38	71	123
6.01. C	ATTIVITÀ AUSILIARIE DEI TRASPORTI	501	728	64	109	127	—	—	—	—	—	—	—	501	728	64	109	127
6.01.11	Servizi ausiliari dei trasporti su via ordinaria	382	569	49	82	109	—	—	—	—	—	—	—	382	569	49	82	109
6.01.12	Servizi ausiliari dei trasporti per via d'acqua.	1	1	1	1	1	—	—	—	—	—	—	—	1	1	1	1	1
6.01.14	Imprese di carico, scarico e frettinaggio	5	7	—	—	—	—	—	—	—	—	—	—	5	7	—	—	—
6.01.17	Noleggio mezzi di trasporto . . .	113	151	14	26	17	—	—	—	—	—	—	—	113	151	14	26	17
9	ATTIVITÀ E SERVIZI VARI .	8.019	10.615	887	1.561	1.734	1.522	4.495	2.433	270	939	478	987	9.541	15.110	1.157	2.500	2.721
9.03	Servizi per l'igiene e la pulizia	8.019	10.615	887	1.561	1.734	1.522	4.495	2.433	270	939	478	987	9.541	15.110	1.157	2.500	2.721
9.03.01	Servizi di igiene ed estetica della persona	6.670	8.265	493	686	409	1.270	3.669	2.018	131	405	225	225	7.940	11.934	624	1.091	638
9.03.02	Lavand., stirerie, smacchiati., ecc.	1.247	2.211	393	873	1.324	230	758	377	138	532	252	757	1.477	2.969	531	1.405	2.081
9.03.03	Servizi di pulizia e disinfest. locali	23	27	—	—	—	9	31	19	—	—	—	—	32	58	—	—	—
9.03.04	Servizi di nettezza urbana.	10	18	—	—	—	3	7	3	—	—	—	—	13	25	—	—	—
9.03.05	Servizi funerari	69	94	1	2	1	10	30	16	1	2	1	1	79	124	2	4	2
	TOTALE	89.611	126.095	22.585	40.344	80.330	11.739	45.070	23.671	7.053	28.515	14.706	52.165	101.350	171.165	29.638	68.859	132.495

Segue Tav. 1 — Unità locali con e senza dipendenti e relativa potenza utilizzabile

Segue A — Stato e Regioni, per ramo, classe, sottoclasse e categoria di attività economica : TRENTINO-ALTO ADIGE

N. classificazione	RAMI, CLASSI, SOTTOCLASSI E CATEGORIE DI ATTIVITA' ECONOMICA	UNITÀ LOCALI SENZA DIPENDENTI					UNITÀ LOCALI CON DIPENDENTI						TOTALE UNITÀ LOCALI					
		totale		con forza motrice			totale			con forza motrice			totale		con forza motrice			
		N	ad-detti	N	ad-detti	po-tenza utiliz-zabile HP	N	addetti		N	addetti		po-tenza utiliz-zabile HP	N	ad-detti	N	ad-detti	po-tenza utiliz-zabile HP
								N	dipen-denti		N	dipen-denti						
3.13. B	DERIVATI PETROLIO E CARBONE . . .	—	—	—	—	—	—	—	—	—	—	—	—	—	—	—	—	
3.13.22	Oli minerali, miscele lubrificanti . . .	—	—	—	—	—	—	—	—	—	—	—	—	—	—	—	—	
3.13.24	Derivati distillazione del carbone . . .	—	—	—	—	—	—	—	—	—	—	—	—	—	—	—	—	
3.14	Industrie della gomma elastica . . .	12	17	10	15	24	—	—	—	—	—	—	12	17	10	15	24	
3.14.01	Produz. articoli di gomma elastica e di guttaperca	1	2	1	2	3	—	—	—	—	—	—	1	2	1	2	3	
3.14.02	Vulcanizzaz. e riparazione di oggetti di gomma	11	15	9	13	21	—	—	—	—	—	—	11	15	9	13	21	
3.15	Industrie manifatturiere varie . . .	18	27	8	13	25	4	11	6	4	11	6	27	22	38	12	24	52
3.15.01	Cavi e conduttori elettrici isolati	—	—	—	—	—	—	—	—	—	—	—	—	—	—	—	—	
3.15.02	Lampade elettr., lampade e tubi luminescenti	—	—	—	—	—	—	—	—	—	—	—	—	—	—	—	—	
3.15.03	Strumenti musicali	3	4	1	2	1	1	2	1	1	2	1	5	4	6	2	4	6
3.15.04	Oggetti in materie plastiche	—	—	—	—	—	—	—	—	—	—	—	—	—	—	—	—	
3.15.05	Altre ind. non altrove classificate	15	23	7	11	24	3	9	5	3	9	5	22	18	32	10	20	46
4	INDUSTRIE DELLE COSTRUZIONI E DELL'INSTALLAZIONE DI IMPIANTI	339	435	18	34	46	74	282	154	11	42	23	33	413	717	29	76	79
4.01	Industrie delle costruzioni.	288	361	11	22	33	60	233	133	5	21	14	25	348	594	16	43	58
4.01.01	Costruzioni edili	—	—	—	—	—	—	—	—	—	—	—	—	—	—	—	—	—
4.01.02	Movimenti di terra e lavori stradali	1	1	—	—	—	—	—	—	—	—	—	—	1	1	—	—	—
4.01.04	Edilizia minore ed att. aus. edilizia	287	360	11	22	33	60	233	133	5	21	14	25	347	593	16	43	58
4.02	Industr. dell'installaz. di impianti	51	74	7	12	13	14	49	21	6	21	9	8	65	123	13	33	21
4.02.01	Imp. riscald., ventilaz., sanit., ecc.	24	39	5	10	7	8	29	11	4	13	5	6	32	68	9	23	13
4.02.02	Impianti di prod. e trasformaz. energia elettrica	25	33	2	2	6	6	20	10	2	8	4	2	31	53	4	10	8
4.02.03	Install. imp. telegraf., telef. e radiotelegrafici	—	—	—	—	—	—	—	—	—	—	—	—	—	—	—	—	—
4.02.04	Manutenz. e conduz. impianti . . .	2	2	—	—	—	—	—	—	—	—	—	—	2	2	—	—	—
6	TRASPORTI E COMUNICAZ.	949	1.218	30	47	196	—	—	—	—	—	—	—	949	1.218	30	47	196
6.01	Trasporti	949	1.218	30	47	196	—	—	—	—	—	—	—	949	1.218	30	47	196
6.01. A	TRASPORTI TERRESTRI	905	1.161	29	46	195	—	—	—	—	—	—	—	905	1.161	29	46	195
6.01.03	Tramvie, flovie, autolinee, ecc. extraurbane	4	7	2	2	39	—	—	—	—	—	—	—	4	7	2	2	39
6.01.04	Tramvie, flovie, autolinee, ecc. urbane	3	3	3	3	76	—	—	—	—	—	—	—	3	3	3	3	76
6.01.05	Trasporto pers. con vett. o autovetture da piazza e da rimessa	212	234	9	14	12	—	—	—	—	—	—	—	212	234	9	14	12
6.01.06	Trasporto merci su via ordinaria o per funivia	686	917	15	27	68	—	—	—	—	—	—	—	686	917	15	27	68
6.01. C	ATTIVITÀ AUSILIARIE DEI TRASPORTI	44	57	1	1	1	—	—	—	—	—	—	—	44	57	1	1	1
6.01.11	Servizi ausiliari dei trasporti su via ordinaria	29	39	1	1	1	—	—	—	—	—	—	—	29	39	1	1	1
6.01.12	Servizi ausiliari dei trasporti per via d'acqua	—	—	—	—	—	—	—	—	—	—	—	—	—	—	—	—	—
6.01.14	Imprese di carico, scarico e facchinaggio	3	3	—	—	—	—	—	—	—	—	—	—	3	3	—	—	—
6.01.17	Noleggio mezzi di trasporto	12	15	—	—	—	—	—	—	—	—	—	—	12	15	—	—	—
9	ATTIVITÀ E SERVIZI VARI	539	770	48	86	80	116	408	193	39	154	71	161	655	1.178	87	240	241
9.03	Servizi per l'igiene e la pulizia	539	770	48	86	80	116	408	193	39	154	71	161	655	1.178	87	240	241
9.03.01	Servizi di igiene ed estetica della persona	467	664	41	72	43	100	356	165	31	122	55	107	567	1.020	72	194	150
9.03.02	Lavand., stierie, smacchiat., ecc. . .	27	49	5	9	31	10	37	19	8	32	16	54	37	86	13	41	85
9.03.03	Servizi di pulizia e disinfest. locali . .	40	51	2	5	6	5	11	6	—	—	—	—	45	62	2	5	6
9.03.04	Servizi di nettezza urbana	—	—	—	—	—	—	—	—	—	—	—	—	—	—	—	—	—
9.03.05	Servizi funerari	5	6	—	—	—	1	4	3	—	—	—	—	6	10	—	—	—
	TOTALE	10.991	14.883	3.740	5.680	18.664	1.054	3.925	1.789	647	2.485	1.132	6.285	12.045	18.808	4.387	8.165	24.949

Segue Tav. 1 — Unità locali con e senza dipendenti e relativa potenza utilizzabile

Segue A — Stato e Regioni, per ramo, classe, sottoclasse e categoria di attività economica: VENETO

N. classificazione	RAMI, CLASSI, SOTTOCLASSI E CATEGORIE DI ATTIVITA' ECONOMICA	UNITÀ LOCALI SENZA DIPENDENTI					UNITÀ LOCALI CON DIPENDENTI						TOTALE UNITÀ LOCALI					
		totale		con forza motrice			totale			con forza motrice			totale		con forza motrice			
		N	ad-detti	N	ad-detti	po-tenza utilizzabile HP	N	N	dipendenti	N	N	dipendenti	po-tenza utilizzabile HP	N	ad-detti	N	ad-detti	po-tenza utilizzabile HP
3.13. B	DERIVATI PETROLIO E CARBONE . .	—	—	—	—	—	—	—	—	—	—	—	—	—	—	—	—	—
3.13.22	Oli minerali, miscele lubrificanti .	—	—	—	—	—	—	—	—	—	—	—	—	—	—	—	—	—
3.13.24	Derivati distillazione del carbone	—	—	—	—	—	—	—	—	—	—	—	—	—	—	—	—	—
3.14	Industrie della gomma elastica .	60	100	50	88	252	16	55	30	16	55	30	105	76	155	66	143	357
3.14.01	Produz. articoli di gomma elastica	5	11	3	9	42	1	5	2	1	5	2	7	6	16	4	14	49
3.14.02	Vulcanizz. e riparazione di og-	55	89	47	79	210	15	50	28	15	50	28	98	70	139	62	129	308
3.15	Industrie manifatturiere varie .	78	146	51	97	97	23	116	55	18	93	40	93	101	262	69	190	190
3.15.01	Cavi e conduttori elettrici isolati	—	—	—	—	—	—	—	—	—	—	—	—	—	—	—	—	—
3.15.02	Lampade elettr., lampade e tubi	—	—	—	—	—	—	—	—	—	—	—	—	—	—	—	—	—
3.15.03	Strumenti musicali	8	13	3	8	9	—	—	—	—	—	—	—	8	13	3	8	9
3.15.04	Oggetti in materie plastiche	7	13	5	8	10	4	16	7	4	16	7	16	11	29	9	24	26
3.15.05	Altre ind. non altrove classificate	63	120	43	81	78	19	100	48	14	77	33	77	82	220	57	158	155
4	INDUSTRIE DELLE COSTRUZIONI E DELL'INSTALLAZIONE DI IMPIANTI.	754	1.213	30	61	98	278	1.162	673	27	152	86	132	1.032	2.375	57	213	230
4.01	Industrie delle costruzioni	658	1.066	17	39	41	239	1.015	606	16	107	63	77	897	2.081	33	146	118
4.01.01	Costruzioni edili.	1	1	—	—	—	1	3	3	1	3	3	1	2	4	1	3	1
4.01.02	Movimenti di terra e lavori stradali	7	8	—	—	—	—	—	—	—	—	—	—	7	8	—	—	—
4.01.04	Edilizia minore ed att. aus. edilizia	650	1.057	17	39	41	238	1.012	603	15	104	60	76	888	2.069	32	143	117
4.02	Industr. dell'installaz. di impianti	96	147	13	22	57	39	147	67	11	45	23	55	135	294	24	67	112
4.02.01	Imp. riscald., ventilaz., sanit., ecc.	39	79	6	12	42	24	89	40	10	39	19	52	63	168	16	51	94
4.02.02	Impianti di prod. e trasformaz. energia elettrica.	44	51	7	10	15	11	45	21	1	6	4	3	55	96	8	16	18
4.02.03	Install. imp. telegraf., telef. e radiotelegrafici	1	1	—	—	—	1	3	1	—	—	—	—	2	4	—	—	—
4.02.04	Manutenz. e conduz. impianti . . .	12	16	—	—	—	3	10	5	—	—	—	—	15	26	—	—	—
6	TRASPORTI E COMUNICAZ.	3.402	4.943	73	158	321	—	—	—	—	—	—	—	3.402	4.943	73	158	321
6.01	Trasporti	3.402	4.943	73	158	321	—	—	—	—	—	—	—	3.402	4.943	73	158	321
6.01. A	TRASPORTI TERRESTRI	2.676	3.777	48	96	251	—	—	—	—	—	—	—	2.676	3.777	48	96	251
6.01.03	Tramvie, filovie, autolinee, ecc. extraurbane.	7	16	—	—	—	—	—	—	—	—	—	7	16	—	—	—	—
6.01.04	Tramvie, filovie, autolinee, ecc. urbane.	—	—	—	—	—	—	—	—	—	—	—	—	—	—	—	—	—
6.01.05	Trasporto pers. con vett. o autovetture da piazza e da rimessa	850	995	35	69	146	—	—	—	—	—	—	—	850	995	35	69	146
6.01.06	Trasporto merci su via ordinaria o per funivia	1.819	2.766	13	27	105	—	—	—	—	—	—	—	1.819	2.766	13	27	105
6.01. C	ATTIVITÀ AUSILIARIE DEI TRASPORTI	726	1.166	25	62	70	—	—	—	—	—	—	—	726	1.166	25	62	70
6.01.11	Servizi ausiliari dei trasporti su via ordinaria	588	963	17	47	59	—	—	—	—	—	—	—	588	963	17	47	59
6.01.12	Servizi ausiliari dei trasporti per via d'acqua.	—	—	—	—	—	—	—	—	—	—	—	—	—	—	—	—	—
6.01.14	Imprese di carico, scarico e facchinaggio	8	22	—	—	—	—	—	—	—	—	—	—	8	22	—	—	—
6.01.17	Noleggio mezzi di trasporto.	130	181	8	15	11	—	—	—	—	—	—	—	130	181	8	15	11
9	ATTIVITÀ E SERVIZI VARI	3.620	5.011	245	444	366	370	1.133	584	60	231	104	234	3.990	6.144	305	675	600
9.03	Servizi per l'igiene e la pulizia	3.620	5.011	245	444	366	370	1.133	584	60	231	104	234	3.990	6.144	305	675	600
9.03.01	Servizi di igiene ed estetica della persona	3.411	4.564	214	352	263	327	952	502	34	114	51	96	3.738	5.516	248	466	359
9.03.02	Lavand., stirerie, smacchiat., ecc.	170	387	26	83	90	37	159	70	25	114	52	134	207	546	51	197	224
9.03.03	Servizi di pulizia e disinfest. locali	6	8	2	2	1	—	—	—	—	—	—	—	6	8	2	2	1
9.03.04	Servizi di nettezza urbana	3	6	—	—	—	3	12	6	—	—	—	—	6	18	—	—	—
9.03.05	Servizi funerari	30	46	3	7	12	3	10	6	1	3	1	4	33	56	4	10	16
	TOTALE	44.652	66.000	7.251	14.321	32.549	3.302	13.105	6.202	1.908	7.959	3.651	19.603	47.954	79.105	9.159	22.280	52.152

Segue Tav. 1 — Unità locali con e senza dipendenti e relativa potenza utilizzabile

Segue A — Stato e Regioni, per ramo, classe, sottoclasse e categoria di attività economica: FRIULI-VENEZIA GIULIA

N. classificazione	RAMI, CLASSI, SOTTOCLASSI E CATEGORIE DI ATTIVITA' ECONOMICA	UNITÀ LOCALI SENZA DIPENDENTI					UNITÀ LOCALI CON DIPENDENTI						TOTALE UNITÀ LOCALI					
		totale		con forza motrice			totale			con forza motrice			totale		con forza motrice			
		N	ad-detti	N	ad-detti	po-tenza utiliz-zabile HP	N	addetti		N	addetti		po-tenza utiliz-zabile HP	N	ad-detti	N	ad-detti	po-tenza utiliz-zabile HP
								N	dipen-denti		N	dipen-denti						
3.13. B	DERIVATI PETROLIO E CARBONE . . .	—	—	—	—	—	—	—	—	—	—	—	—	—	—	—	—	
3.13.22	Oli minerali, miscele lubrificanti . . .	—	—	—	—	—	—	—	—	—	—	—	—	—	—	—	—	
3.13.24	Derivati distillazione del carbone . . .	—	—	—	—	—	—	—	—	—	—	—	—	—	—	—	—	
3.14	Industrie della gomma elastica	18	26	14	20	35	3	11	6	3	11	6	18	21	37	17	31	53
3.14.01	Prod. articoli di gomma elastica e di guttaperca . . .	3	4	—	—	—	—	—	—	—	—	—	3	4	—	—	—	
3.14.02	Vulcanizzaz. e riparazione di oggetti di gomma . . .	15	22	14	20	35	3	11	6	3	11	6	18	18	33	17	31	53
3.15	Industrie manifatturiere varie	11	18	6	11	12	6	29	11	5	25	10	49	17	47	11	30	61
3.15.01	Cavi e conduttori elettrici isolati	—	—	—	—	—	—	—	—	—	—	—	—	—	—	—	—	
3.15.02	Lampade elettr., lampade e tubi luminescenti . . .	—	—	—	—	—	—	—	—	—	—	—	—	—	—	—	—	
3.15.03	Strumenti musicali . . .	1	2	—	—	—	1	3	1	1	3	1	3	2	5	1	3	3
3.15.04	Oggetti in materie plastiche . . .	2	4	2	4	2	—	—	—	—	—	—	2	4	2	4	2	
3.15.05	Altre ind. non altrove classificate	8	12	4	7	10	5	26	10	4	22	9	46	13	38	8	29	56
4	INDUSTRIE DELLE COSTRUZIONI E DELL'INSTALLAZIONE DI IMPIANTI	193	276	6	11	18	72	315	186	9	37	21	27	265	591	15	48	45
4.01	Industrie delle costruzioni . . .	167	254	6	11	18	65	283	172	6	28	18	16	232	537	12	39	34
4.01.01	Costruzioni edili . . .	—	—	—	—	—	—	—	—	—	—	—	—	—	—	—	—	
4.01.02	Movimenti di terra e lavori stradali	—	—	—	—	—	—	—	—	—	—	—	—	—	—	—	—	
4.01.04	Edilizia minore ed att. aus. edilizia	167	254	6	11	18	65	283	172	6	28	18	16	232	537	12	39	34
4.02	Industr. dell'installaz. di impianti	26	22	—	—	—	7	32	14	3	9	3	11	33	54	3	9	11
4.02.01	Imp. riscald., ventilaz., sanit., ecc.	6	6	—	—	—	3	14	3	1	4	1	1	9	20	1	4	1
4.02.02	Impianti di prod. e trasformaz. energia elettrica . . .	16	12	—	—	—	4	18	11	2	5	2	10	20	30	2	5	10
4.02.03	Install. imp. telegraf., telef. e radiotelegrafici . . .	—	—	—	—	—	—	—	—	—	—	—	—	—	—	—	—	
4.02.04	Manutenz. e conduz. impianti . . .	4	4	—	—	—	—	—	—	—	—	—	—	4	4	—	—	
6	TRASPORTI E COMUNICAZ.	601	865	17	39	119	—	—	—	—	—	—	—	601	865	17	39	119
6.01	Trasporti . . .	601	865	17	39	119	—	—	—	—	—	—	—	601	865	17	39	119
6.01. A	TRASPORTI TERRESTRI . . .	533	780	13	32	115	—	—	—	—	—	—	—	533	780	13	32	115
6.01.03	Tramvie, filovie, autolinee, ecc. extraurbane . . .	4	6	—	—	—	—	—	—	—	—	—	—	4	6	—	—	
6.01.04	Tramvie, filovie, autolinee, ecc. urbane . . .	5	7	—	—	—	—	—	—	—	—	—	—	5	7	—	—	
6.01.05	Trasporto pers. con vett. o autovetture da piazza e da rimessa	133	159	6	10	5	—	—	—	—	—	—	—	133	159	6	10	5
6.01.06	Trasporto merci su via ordinaria o per funivia . . .	391	608	7	22	110	—	—	—	—	—	—	—	391	608	7	22	110
6.01. C	ATTIVITÀ AUSILIARIE DEI TRASPORTI	68	85	4	7	4	—	—	—	—	—	—	—	68	85	4	7	4
6.01.11	Servizi ausiliari dei trasporti su via ordinaria . . .	31	38	2	4	2	—	—	—	—	—	—	—	31	38	2	4	2
6.01.12	Servizi ausiliari dei trasporti per via d'acqua . . .	—	—	—	—	—	—	—	—	—	—	—	—	—	—	—	—	
6.01.14	Imprese di carico, scarico e facchinaggio . . .	—	—	—	—	—	—	—	—	—	—	—	—	—	—	—	—	
6.01.17	Noleggio mezzi di trasporto . . .	37	47	2	3	2	—	—	—	—	—	—	—	37	47	2	3	2
9	ATTIVITÀ E SERVIZI VARI	739	993	61	94	75	112	383	195	25	110	62	103	851	1.376	86	204	178
9.03	Servizi per l'igiene e la pulizia	739	993	61	94	75	112	383	195	25	110	62	103	851	1.376	86	204	178
9.03.01	Servizi di igiene ed estetica della persona . . .	719	959	57	86	63	97	310	148	14	50	21	19	816	1.269	71	136	82
9.03.02	Lavand., stirerie, smacchiat., ecc. . .	14	21	3	6	5	14	68	44	11	60	41	84	28	89	14	66	89
9.03.03	Servizi di pulizia e disinfest. locali	—	—	—	—	—	—	—	—	—	—	—	—	—	—	—	—	
9.03.04	Servizi di nettezza urbana . . .	1	5	—	—	—	—	—	—	—	—	—	—	1	5	—	—	
9.03.05	Servizi funerari . . .	5	8	1	2	7	1	5	3	—	—	—	—	6	13	1	2	7
	TOTALE . . .	10.480	14.498	1.845	3.482	10.019	805	3.224	1.501	425	1.821	792	3.875	11.285	17.722	2.270	5.303	13.894

Segue Tav. 1 — Unità locali con e senza dipendenti e relativa potenza utilizzabile

Segue A — Stato e Regioni, per ramo, classe, sottoclasse e categoria di attività economica: TERRITORIO DI TRIESTE

N. classificazione	RAMI, CLASSI, SOTTOCLASSI E CATEGORIE DI ATTIVITA' ECONOMICA	UNITÀ LOCALI SENZA DIPENDENTI					UNITÀ LOCALI CON DIPENDENTI						TOTALE UNITÀ LOCALI					
		totale		con forza motrice			totale			con forza motrice			totale		con forza motrice			
		N	ad-detti	N	ad-detti	po-tenza utilizzabile HP	N	addetti		N	addetti		po-tenza utilizzabile HP	N	ad-detti	N	ad-detti	po-tenza utilizzabile HP
								N	dipen-denti		N	dipen-denti						
3.13. B	DERIVATI PETROLIO E CARBONE . . .	—	—	—	—	—	—	—	—	—	—	—	—	—	—	—	—	
3.13.22	Oli minerali, miscele lubrificanti . .	—	—	—	—	—	—	—	—	—	—	—	—	—	—	—	—	
3.13.24	Derivati distillazione del carbone . .	—	—	—	—	—	—	—	—	—	—	—	—	—	—	—	—	
3 14	Industrie della gomma elastica . . .	2	2	2	2	1	2	11	6	2	11	6	14	4	13	4	13	15
3.14.01	Prod. articoli di gomma elastica e di guttaperca	—	—	—	—	—	—	—	—	—	—	—	—	—	—	—	—	
3.14.02	Vulcanizzaz. e riparazione di oggetti di gomma.	2	2	2	2	1	2	11	6	2	11	6	14	4	13	4	13	15
3 15	Industrie manifatturiere varie	26	38	11	19	20	5	21	7	3	14	4	6	31	59	14	33	26
3.15.01	Cavi e conduttori elettrici isolati	—	—	—	—	—	—	—	—	—	—	—	—	—	—	—	—	
3.15.02	Lampade elettr., lampade e tubi luminescenti	—	—	—	—	—	—	—	—	—	—	—	—	—	—	—	—	
3.15.03	Strumenti musicali	9	12	1	2	4	—	—	—	—	—	—	—	9	12	1	2	4
3.15.04	Oggetti in materie plastiche	—	—	—	—	—	—	—	—	—	—	—	—	—	—	—	—	
3.15.05	Altre ind. non altrove classificate	17	26	10	17	16	5	21	7	3	14	4	6	22	47	13	31	22
4	INDUSTRIE DELLE COSTRUZIONI E DELL'INSTALLAZIONE DI IMPIANTI	65	85	—	—	—	41	221	155	7	81	51	15	106	306	7	81	15
4 01	Industrie delle costruzioni	59	75	—	—	—	35	184	143	4	53	43	14	94	259	4	53	14
4 01.01	Costruzioni edili.	14	20	—	—	—	3	14	10	—	—	—	—	17	34	—	—	—
4 01.02	Movimenti di terra e lavori stradali	—	—	—	—	—	—	—	—	—	—	—	—	—	—	—	—	—
4 01.04	Edilizia minore ed att. aus. edilizia	45	55	—	—	—	32	170	133	4	53	43	14	77	225	4	53	14
4 02	Industr. dell'installaz. di impianti	6	10	—	—	—	6	37	12	3	28	8	1	12	47	3	28	1
4 02.01	Imp. riscald., ventilaz., sanit., ecc.	—	—	—	—	—	—	—	—	—	—	—	—	—	—	—	—	—
4 02.02	Impianti di prod. e trasformaz. energia elettrica.	6	10	—	—	—	6	37	12	3	28	8	1	12	47	3	28	1
4 02.03	Install. imp. telegraf., telef. e radiotelegrafici	—	—	—	—	—	—	—	—	—	—	—	—	—	—	—	—	—
4 02.04	Manutenz. e conduz. impianti	—	—	—	—	—	—	—	—	—	—	—	—	—	—	—	—	—
6	TRASPORTI E COMUNICAZ.	298	363	6	13	7	—	—	—	—	—	—	—	298	363	6	13	7
6 01	Trasporti	298	363	6	13	7	—	—	—	—	—	—	—	298	363	6	13	7
6 01. A	TRASPORTI TERRESTRI	290	352	5	9	6	—	—	—	—	—	—	—	290	352	5	9	6
6 01.03	Tramvie, filovie, autolinee, ecc. extraurbane.	—	—	—	—	—	—	—	—	—	—	—	—	—	—	—	—	—
6 01.04	Tramvie, filovie, autolinee, ecc. urbane.	—	—	—	—	—	—	—	—	—	—	—	—	—	—	—	—	—
6 01.05	Trasporto pers. con vett. o autovetture da piazza e da rimessa	32	38	1	1	3	—	—	—	—	—	—	—	32	38	1	1	3
6 01.06	Trasporto merci su via ordinaria o per funivia.	258	314	4	8	3	—	—	—	—	—	—	—	258	314	4	8	3
6 01. C	ATTIVITÀ AUSILIARIE DEI TRASPORTI	8	11	1	4	1	—	—	—	—	—	—	—	8	11	1	4	1
6 01.11	Servizi ausiliari dei trasporti su via ordinaria	—	—	—	—	—	—	—	—	—	—	—	—	—	—	—	—	—
6 01.12	Servizi ausiliari dei trasporti per via d'acqua	—	—	—	—	—	—	—	—	—	—	—	—	—	—	—	—	—
6 01.14	Imprese di carico, scarico e facchinaggio	—	—	—	—	—	—	—	—	—	—	—	—	—	—	—	—	—
6 01.17	Noleggio mezzi di trasporto.	8	11	1	4	1	—	—	—	—	—	—	—	8	11	1	4	1
9	ATTIVITA' E SERVIZI VARI	402	550	48	165	163	193	678	328	74	306	124	241	595	1.228	122	471	404
9 03	Servizi per l'igiene e la pulizia	402	550	48	165	163	193	678	328	74	306	124	241	595	1.228	122	471	404
9 03.01	Servizi di igiene ed estetica della persona	226	337	44	155	136	176	608	290	67	278	113	209	402	945	111	433	345
9 03.02	Lavand., stirerie, smacchiat., ecc.	176	213	4	10	27	17	70	38	7	28	11	32	193	283	11	38	59
9 03.03	Servizi di pulizia e disinfest. locali	—	—	—	—	—	—	—	—	—	—	—	—	—	—	—	—	—
9 03.04	Servizi di nettezza urbana	—	—	—	—	—	—	—	—	—	—	—	—	—	—	—	—	—
9 03.05	Servizi funerari	—	—	—	—	—	—	—	—	—	—	—	—	—	—	—	—	—
	TOTALE	2.717	3.780	410	884	1.385	644	2.764	1.247	276	1.359	574	1.952	3.361	6.544	686	2.243	3.337

Segue Tav. 1 — Unità locali con e senza dipendenti e relativa potenza utilizzabile

Segue A — Stato e Regioni, per ramo, classe, sottoclasse e categoria di attività economica: LIGURIA

N. classificazione	RAMI, CLASSI, SOTTOCLASSI E CATEGORIE DI ATTIVITA' ECONOMICA	UNITÀ LOCALI SENZA DIPENDENTI					UNITÀ LOCALI CON DIPENDENTI							TOTALE UNITÀ LOCALI				
		totale		con forza motrice			totale			con forza motrice				totale		con forza motrice		
		N	ad-detti	N	ad-detti	po-tenza utiliz-zabile HP	N	ad-detti		N	ad-detti		po-tenza utiliz-zabile HP	N	ad-detti	N	ad-detti	po-tenza utiliz-zabile HP
3.13. B	DERIVATI PETROLIO E CARBONE . . .	1	1	—	—	—	—	—	—	—	—	—	1	1	—	—	—	
3.13.22	Oli minerali, miscele lubrificanti . . .	—	—	—	—	—	—	—	—	—	—	—	—	—	—	—	—	
3.13.24	Derivati distillazione del carbone . . .	1	1	—	—	—	—	—	—	—	—	—	1	1	—	—	—	
3.14	Industrie della gomma elastica . . .	37	51	31	43	75	7	18	10	7	18	10	35	44	69	38	61	110
3.14.01	Produtz. articoli di gomma elastica e di guttaperca . . .	1	1	1	1	1	—	—	—	—	—	—	—	1	1	1	1	1
3.14.02	Vulcanizzaz. e riparazione di oggetti di gomma.	36	50	30	42	74	7	18	10	7	18	10	35	43	68	37	60	109
3.15	Industrie manifatturiere varie . . .	66	112	20	39	55	8	31	14	5	18	10	19	74	143	25	57	74
3.15.01	Cavi e conduttori elettrici isolati	5	5	—	—	—	—	—	—	—	—	—	—	5	5	—	—	—
3.15.02	Lampade elettr., lampade e tubi luminescenti	—	—	—	—	—	—	—	—	—	—	—	—	—	—	—	—	—
3.15.03	Strumenti musicali	10	12	1	2	—	—	—	—	—	—	—	—	10	12	1	2	—
3.15.04	Oggetti in materie plastiche	7	18	6	17	25	—	—	—	—	—	—	—	7	18	6	17	25
3.15.05	Altre ind. non altrove classificate	44	77	13	20	30	8	31	14	5	18	10	19	52	103	18	38	49
4	INDUSTRIE DELLE COSTRUZIONI E DELL'INSTALLAZIONE DI IMPIANTI.	398	574	30	52	65	187	766	468	33	161	92	122	585	1.340	63	213	187
4.01	Industrie delle costruzioni.	336	478	22	38	47	162	686	423	29	143	81	108	498	1.164	51	181	155
4.01.01	Costruzioni edili.	—	—	—	—	—	—	—	—	—	—	—	—	—	—	—	—	—
4.01.02	Movimenti di terra e lavori stradali	5	7	—	—	—	1	2	1	—	—	—	—	6	9	—	—	—
4.01.04	Edilizia minore ed att. aus. edilizia	331	471	22	38	47	161	684	422	29	143	81	108	492	1.155	51	181	155
4.02	Industr. dell'installaz. di impianti	62	96	8	14	18	25	80	45	4	18	11	14	87	176	12	32	32
4.02.01	Imp. riscald., ventilaz., sanit., ecc.	24	35	3	5	3	15	47	26	2	8	5	6	39	82	5	13	9
4.02.02	Impianti di prod. e trasformaz. energia elettrica.	31	50	4	7	14	10	33	19	2	10	6	8	41	83	6	17	22
4.02.03	Install. imp. telegraf., telef. e radiotelegrafici	—	—	—	—	—	—	—	—	—	—	—	—	—	—	—	—	—
4.02.04	Manutenz. e cond. impianti	7	11	1	2	1	—	—	—	—	—	—	—	7	11	1	2	1
6	TRASPORTI E COMUNICAZ.	1.959	2.536	72	119	181	—	—	—	—	—	—	—	1.959	2.536	72	119	181
6.01	Trasporti	1.959	2.536	72	119	181	—	—	—	—	—	—	—	1.959	2.536	72	119	181
6.01. A	TRASPORTI TERRESTRI	1.772	2.257	16	26	65	—	—	—	—	—	—	—	1.772	2.257	16	26	65
6.01.03	Tramvie, flovie, autolinee, ecc. extraurbane.	5	11	2	5	7	—	—	—	—	—	—	—	5	11	2	5	7
6.01.04	Tramvie, flovie, autolinee, ecc. urbane.	1	2	—	—	—	—	—	—	—	—	—	—	1	2	—	—	—
6.01.05	Trasporto pers. con vett. o autovetture da piazza e da rimessa	685	742	5	6	14	—	—	—	—	—	—	—	685	742	5	6	14
6.01.06	Trasporto merci su via ordinaria o per funivia	1.081	1.502	9	15	44	—	—	—	—	—	—	—	1.081	1.502	9	15	44
6.01. C	ATTIVITÀ AUSILIARIE DEI TRASPORTI	187	279	56	93	116	—	—	—	—	—	—	—	187	279	56	93	116
6.01.11	Servizi ausiliari dei trasporti su via ordinaria	120	184	51	84	109	—	—	—	—	—	—	—	120	184	51	84	109
6.01.12	Servizi ausiliari dei trasporti per via d'acqua.	14	20	—	—	—	—	—	—	—	—	—	—	14	20	—	—	—
6.01.14	Imprese di carico, scarico e facchinaggio	—	—	—	—	—	—	—	—	—	—	—	—	—	—	—	—	—
6.01.17	Noleggio mezzi di trasporto	53	75	5	9	7	—	—	—	—	—	—	—	53	75	5	9	7
9	ATTIVITÀ E SERVIZI VARI	2.365	3.112	217	336	323	391	1.173	650	76	284	157	280	2.756	4.285	293	620	603
9.03	Servizi per l'igiene e la pulizia	2.365	3.112	217	336	323	391	1.173	650	76	284	157	280	2.756	4.285	293	620	603
9.03.01	Servizi di igiene ed estetica della persona	2.032	2.674	190	277	233	327	934	502	50	158	81	74	2.359	3.608	240	435	307
9.03.02	Lavand., stirerie, smacchiat., ecc.	305	399	26	57	83	62	232	144	26	126	76	206	367	631	52	183	289
9.03.03	Servizi di pulizia e disinfest. locali	5	10	—	—	—	1	4	3	—	—	—	—	6	14	—	—	—
9.03.04	Servizi di nettezza urbana	1	2	—	—	—	—	—	—	—	—	—	—	1	2	—	—	—
9.03.05	Servizi funerari	22	27	1	2	7	1	3	1	—	—	—	—	23	30	1	2	7
TOTALE		17.799	24.343	4.037	6.409	22.110	1.919	6.959	3.686	968	3.609	1.837	7.946	19.718	31.302	5.005	10.018	30.056

Segue Tav. 1 — Unità locali con e senza dipendenti e relativa potenza utilizzabile

Segue A — Stato e Regioni, per ramo, classe, sottoclasse e categoria di attività economica: EMILIA-ROMAGNA

N. classificazione	RAMI, CLASSI, SOTTOCLASSI E CATEGORIE DI ATTIVITA' ECONOMICA	UNITÀ LOCALI SENZA DIPENDENTI					UNITÀ LOCALI CON DIPENDENTI						TOTALE UNITÀ LOCALI					
		totale		con forza motrice			totale			con forza motrice			totale		con forza motrice			
		N	ad-detti	N	ad-detti	po-tenza utilizzabile HP	N	addetti		N	addetti		po-tenza utilizzabile HP	N	ad-detti	N	ad-detti	po-tenza utilizzabile HP
								N	dipen-denti		N	dipen-denti						
3.13. B	DERIVATI PETROLIO E CARBONE	—	—	—	—	—	—	—	—	—	—	—	—	—	—	—	—	
3.13.22	Oli minerali, miscele lubrificanti	—	—	—	—	—	—	—	—	—	—	—	—	—	—	—	—	
3.13.24	Derivati distillazione del carbone	—	—	—	—	—	—	—	—	—	—	—	—	—	—	—	—	
3.14	Industrie della gomma elastica	172	254	143	213	320	34	104	53	33	102	52	142	206	358	176	315	462
3.14.01	Produtz. articoli di gomma elastica e di guttaperca	6	14	3	8	19	5	21	10	5	21	10	30	11	35	8	29	49
3.14.02	Vulcanizzaz. e riparazione di oggetti di gomma.	166	240	140	205	301	29	83	43	28	81	42	112	195	323	168	286	413
3.15	Industrie manifatturiere varie	143	236	51	103	92	23	117	65	19	89	55	94	166	353	70	192	186
3.15.01	Cavi e conduttori elettrici isolati	—	—	—	—	—	—	—	—	—	—	—	—	—	—	—	—	—
3.15.02	Lampade elettr., lampade e tubi luminescenti	—	—	—	—	—	—	—	—	—	—	—	—	—	—	—	—	—
3.15.03	Strumenti musicali	24	30	2	5	4	—	—	—	—	—	—	—	24	30	2	5	4
3.15.04	Oggetti in materie plastiche	18	29	6	12	24	5	18	11	4	14	9	22	23	47	10	26	46
3.15.05	Altre ind. non altrove classificate	101	177	43	86	64	18	99	54	15	75	46	72	119	276	58	161	136
4	INDUSTRIE DELLE COSTRUZIONI E DELL'INSTALLAZIONE DI IMPIANTI.	946	1.368	29	58	120	354	1.347	826	15	68	38	44	1.300	2.715	44	126	164
4.01	Industrie delle costruzioni	787	1.138	17	35	96	325	1.269	787	11	57	33	38	1.112	2.407	28	92	134
4.01.01	Costruzioni edili.	1	3	1	3	21	—	—	—	—	—	—	—	1	3	1	3	21
4.01.02	Movimenti di terra e lavori stradali	5	5	1	2	45	—	—	—	—	—	—	—	5	5	1	2	45
4.01.04	Edilizia minore ed att. aus. edilizia	781	1.130	15	30	30	325	1.269	787	11	57	33	38	1.106	2.399	26	87	68
4.02	Industr. dell'installaz. di impianti	159	230	12	23	24	29	78	39	4	11	5	6	188	308	16	34	30
4.02.01	Imp. riscald., ventilaz., sanit., ecc.	41	80	7	16	14	14	37	18	3	9	4	2	55	117	10	25	16
4.02.02	Impianti di prod. e trasformaz. energia elettrica.	105	134	4	6	9	15	41	21	1	2	1	4	120	175	5	8	13
4.02.03	Install. imp. telegraf., telef. e radiotelegrafici	1	1	—	—	—	—	—	—	—	—	—	—	1	1	—	—	—
4.02.04	Manutenz. e conduz. impianti	12	15	1	1	1	—	—	—	—	—	—	—	12	15	1	1	1
6	TRASPORTI E COMUNICAZ.	7.370	10.006	123	221	429	—	—	—	—	—	—	—	7.370	10.006	123	221	429
6.01	Trasporti	7.370	10.006	123	221	429	—	—	—	—	—	—	—	7.370	10.006	123	221	429
6.01. A	TRASPORTI TERRESTRI	6.142	8.247	52	93	307	—	—	—	—	—	—	—	6.142	8.247	52	93	307
6.01.03	Tramvie, filovie, autolinee, ecc. extraurbane.	13	29	2	7	—	—	—	—	—	—	—	—	13	29	2	7	—
6.01.04	Tramvie, filovie, autolinee, ecc. urbane.	2	2	—	—	—	—	—	—	—	—	—	—	2	2	—	—	—
6.01.05	Trasporto pers. con vett. o autovetture da piazza e da rimessa	1.528	1.704	32	46	41	—	—	—	—	—	—	—	1.528	1.704	32	46	41
6.01.06	Trasporto merci su via ordinaria o per funivia	4.599	6.512	18	40	266	—	—	—	—	—	—	—	4.999	6.512	18	40	266
6.01. C	ATTIVITÀ AUSILIARIE DEI TRASPORTI	1.228	1.759	71	128	122	—	—	—	—	—	—	—	1.228	1.759	71	128	122
6.01.11	Servizi ausiliari dei trasporti su via ordinaria	875	1.314	53	99	107	—	—	—	—	—	—	—	875	1.314	53	99	107
6.01.12	Servizi ausiliari dei trasporti per via d'acqua.	1	1	—	—	—	—	—	—	—	—	—	—	1	1	—	—	—
6.01.14	Imprese di carico, scarico e facchinaggio	19	28	—	—	—	—	—	—	—	—	—	—	19	28	—	—	—
6.01.17	Noleggio mezzi di trasporto.	333	416	18	29	15	—	—	—	—	—	—	—	333	416	18	29	15
9	ATTIVITÀ E SERVIZI VARI	5.652	7.218	325	460	405	496	1.415	731	57	233	124	241	6.148	8.633	382	693	646
9.03	Servizi per l'igiene e la pulizia	5.652	7.218	325	460	405	496	1.415	731	57	233	124	241	6.148	8.633	382	693	646
9.03.01	Servizi di igiene ed estetica della persona	5.248	6.611	272	299	227	454	1.276	653	34	136	68	87	5.702	7.887	306	435	314
9.03.02	Lavand., stirerie, smacchiat., ecc.	374	567	52	160	178	37	130	73	22	95	55	150	411	697	74	255	328
9.03.03	Servizi di pulizia e disinfest. locali	4	8	—	—	—	1	2	1	—	—	—	—	5	10	—	—	—
9.03.04	Servizi di nettezza urbana	6	9	1	1	—	2	3	2	—	—	—	—	8	12	1	1	—
9.03.05	Servizi funerari	20	23	—	—	—	2	4	2	1	2	1	4	22	27	1	2	4
	TOTALE	56.573	77.555	9.571	16.867	44.240	3.924	14.289	7.302	2.262	8.511	4.237	23.133	60.497	91.844	11.833	25.378	67.373

Segue Tav. 1 — Unità locali con e senza dipendenti e relativa potenza utilizzabile

Segue A — Stato e Regioni, per ramo, classe, sottoclasse e categoria di attività economica : TOSCANA

N. classificazione	RAMI, CLASSI, SOTTOCLASSI E CATEGORIE DI ATTIVITA' ECONOMICA	UNITÀ LOCALI SENZA DIPENDENTI					UNITÀ LOCALI CON DIPENDENTI							TOTALE UNITÀ LOCALI				
		totale		con forza motrice			totale			con forza motrice				totale		con forza motrice		
		N	ad-detti	N	ad-detti	po-tenza utilizzabile HP	N	ad-detti		N	ad-detti		po-tenza utilizzabile HP	N	ad-detti	N	ad-detti	po-tenza utilizzabile HP
								N	dipendenti		N	dipendenti						
3.13. B	DERIVATI PETROLIO E CARBONE. . .	—	—	—	—	—	—	—	—	—	—	—	—	—	—	—	—	—
3.13.22	Oli minerali, miscele lubrificanti .	—	—	—	—	—	—	—	—	—	—	—	—	—	—	—	—	—
3.13.24	Derivati distillazione del carbone	—	—	—	—	—	—	—	—	—	—	—	—	—	—	—	—	—
3.14	Industrie della gomma elastica	92	134	78	113	189	22	64	35	22	64	35	123	114	198	100	177	312
3.14.01	Prod. articoli di gomma elastica e di guttaperca .	2	4	—	—	—	2	9	6	2	9	6	29	4	13	2	9	29
3.14.02	Vulcanizz. e riparazione di oggetti di gomma.	90	130	78	113	189	20	55	29	20	55	29	94	110	185	98	168	283
3.15	Industrie manifatturiere varie .	96	174	30	57	82	23	109	49	13	72	31	63	119	283	43	129	145
3.15.01	Cavi e conduttori elettrici isolati	—	—	—	—	—	—	—	—	—	—	—	—	—	—	—	—	—
3.15.02	Lampade elettr., lampade e tubi luminescenti	—	—	—	—	—	—	—	—	—	—	—	—	—	—	—	—	—
3.15.03	Strumenti musicali	14	18	4	6	9	—	—	—	—	—	—	—	14	18	4	6	9
3.15.04	Oggetti in materie plastiche	11	19	5	9	38	3	11	4	1	4	1	5	14	30	6	13	43
3.15.05	Altre ind. non altrove classificate	71	137	21	42	35	20	98	45	12	68	30	58	91	235	33	110	93
4	INDUSTRIE DELLE COSTRUZIONI E DELL'INSTALLAZIONE DI IMPIANTI.	644	887	16	29	54	361	1.323	823	22	94	56	46	1.005	2.210	38	123	100
4.01	Industrie delle costruzioni.	575	791	12	23	52	342	1.271	798	20	88	54	42	917	2.062	32	111	94
4.01.01	Costruzioni edili.	3	4	—	—	—	—	—	—	—	—	—	—	3	4	—	—	—
4.01.02	Movimenti di terra e lavori stradali	4	2	—	—	—	2	9	7	—	—	—	—	6	11	—	—	—
4.01.04	Edilizia minore ed att. aus. edilizia	568	785	12	23	52	340	1.262	791	20	88	54	42	908	2.047	32	111	94
4.02	Industr. dell'installaz. di impianti	69	96	4	6	2	19	52	25	2	6	2	4	88	148	6	12	6
4.02.01	Imp. riscald., ventilaz., sanit., ecc.	11	19	—	—	—	8	21	8	1	3	1	3	19	40	1	3	3
4.02.02	Impianti di prod. e trasformaz. energia elettrica.	45	57	3	3	1	8	22	13	—	—	—	—	53	79	3	3	1
4.02.03	Install. imp. telegraf., telef. e radiotelegrafici	—	—	—	—	—	—	—	—	—	—	—	—	—	—	—	—	—
4.02.04	Manutenz. e conduz. impianti	13	20	1	3	1	3	9	4	1	3	1	1	16	29	2	6	2
6	TRASPORTI E COMUNICAZ.	3.810	4.870	129	215	180	—	—	—	—	—	—	—	3.810	4.870	120	215	180
6.01	Trasporti	3.810	4.870	120	215	180	—	—	—	—	—	—	—	3.810	4.870	120	215	180
6.01. A	TRASPORTI TERRESTRI	3.207	4.062	49	91	46	—	—	—	—	—	—	—	3.207	4.062	49	91	46
6.01.03	Tramvie, flovie, autolinee, ecc. extraurbane.	15	24	—	—	—	—	—	—	—	—	—	—	15	24	—	—	—
6.01.04	Tramvie, flovie, autolinee, ecc. urbane.	1	2	—	—	—	—	—	—	—	—	—	—	1	2	—	—	—
6.01.05	Trasporto pers. con vett. o autovetture da piazza e da rimessa	1.282	1.437	41	75	34	—	—	—	—	—	—	—	1.282	1.437	41	75	34
6.01.06	Trasporto merci su via ordinaria o per funivia.	1.909	2.599	8	16	12	—	—	—	—	—	—	—	1.909	2.599	8	16	12
6.01. C	ATTIVITÀ AUSILIARIE DEI TRASPORTI	603	808	71	124	134	—	—	—	—	—	—	—	603	808	71	124	134
6.01.11	Servizi ausiliari dei trasporti su via ordinaria	398	558	56	102	108	—	—	—	—	—	—	—	398	558	56	102	108
6.01.12	Servizi ausiliari dei trasporti per via d'acqua.	10	14	—	—	—	—	—	—	—	—	—	—	10	14	—	—	—
6.01.14	Imprese di carico, scarico e facchinaggio	9	11	—	—	—	—	—	—	—	—	—	—	9	11	—	—	—
6.01.17	Noleggio mezzi di trasporto	186	225	15	22	26	—	—	—	—	—	—	—	186	225	15	22	26
9	ATTIVITÀ E SERVIZI VARI	4.402	5.725	283	488	407	560	1.666	857	101	383	199	281	4.962	7.391	384	871	688
9.03	Servizi per Igiene e la pulizia	4.402	5.725	283	488	407	580	1.666	857	101	383	199	281	4.962	7.391	384	871	688
9.03.01	Servizi di igiene ed estetica della persona	4.066	5.153	214	318	268	472	1.327	689	39	133	60	88	4.538	6.480	253	451	356
9.03.02	Lavand., stierie, smacchiat., ecc.	257	474	63	169	134	81	320	158	62	250	139	193	338	794	130	419	327
9.03.03	Servizi di pulizia e disinfest. locali	1	1	—	—	—	1	3	2	—	—	—	—	2	4	—	—	—
9.03.04	Servizi di nettezza urbana	10	18	—	—	—	1	2	1	—	—	—	—	11	20	—	—	—
9.03.05	Servizi funerari	68	79	1	1	5	5	14	7	—	—	—	—	73	93	1	1	5
	TOTALE	41.397	56.648	3.396	14.451	42.126	4.194	15.549	8.235	2.387	9.258	4.760	18.747	45.501	72.197	10.783	23.709	60.873

Segue Tav. 1 — Unità locali con e senza dipendenti e relativa potenza utilizzabile

Segue A — Stato e Regioni, per ramo, classe, sottoclasse e categoria di attività economica : UMBRIA

N. classificazione	RAMI, CLASSI, SOTTOCLASSI E CATEGORIE DI ATTIVITA' ECONOMICA	UNITÀ LOCALI SENZA DIPENDENTI					UNITÀ LOCALI CON DIPENDENTI							TOTALE UNITÀ LOCALI				
		totale		con forza motrice			totale			con forza motrice				totale		con forza motrice		
		N	ad-detti	N	ad-detti	po-tenza utilizzabile HP	N	ad-detti	dipen-denti	N	ad-detti	dipen-denti	po-tenza utilizzabile HP	N	ad-detti	N	ad-detti	po-tenza utilizzabile HP
3.13. B	DERIVATI PETROLIO E CARBONE . . .	—	—	—	—	—	—	—	—	—	—	—	—	—	—	—	—	—
3.13.22	Oli minerali, miscele lubrificanti . . .	—	—	—	—	—	—	—	—	—	—	—	—	—	—	—	—	—
3.13.24	Derivati distillazione del carbone . . .	—	—	—	—	—	—	—	—	—	—	—	—	—	—	—	—	—
3.14	Industrie della gomma elastica . . .	19	25	17	22	45	4	14	6	4	14	6	44	23	39	21	36	89
3.14.01	Produtz. articoli di gomma elastica e di guttaperca . . .	—	—	—	—	—	—	—	—	—	—	—	—	—	—	—	—	—
3.14.02	Vulcanizzaz. e riparazione di oggetti di gomma . . .	19	25	17	22	45	4	14	6	4	14	6	44	23	39	21	36	89
3.15	Industrie manifatturiere varie . . .	8	15	3	8	8	2	7	3	2	7	3	8	10	22	5	15	16
3.15.01	Cavi e conduttori elettrici isolati . . .	—	—	—	—	—	—	—	—	—	—	—	—	—	—	—	—	—
3.15.02	Lampade elettr., lampade e tubi luminescenti . . .	—	—	—	—	—	—	—	—	—	—	—	—	—	—	—	—	—
3.15.03	Strumenti musicali . . .	—	—	—	—	—	2	7	3	2	7	3	8	2	7	2	7	8
3.15.04	Oggetti in materie plastiche . . .	—	—	—	—	—	—	—	—	—	—	—	—	—	—	—	—	—
3.15.05	Altre ind. non altrove classificate . . .	8	15	3	8	8	—	—	—	—	—	—	—	8	15	3	8	8
4	INDUSTRIE DELLE COSTRUZIONI E DELL'INSTALLAZIONE DI IMPIANTI . . .	151	198	2	4	131	56	214	125	2	6	3	3	207	412	4	10	134
4.01	Industrie delle costruzioni . . .	143	187	—	—	—	55	210	124	2	6	3	3	198	397	2	6	3
4.01.01	Costruzioni edili . . .	2	2	—	—	—	—	—	—	—	—	—	—	2	2	—	—	—
4.01.02	Movimenti di terra e lavori stradali . . .	—	—	—	—	—	—	—	—	—	—	—	—	—	—	—	—	—
4.01.04	Edilizia minore ed att. aus. edilizia . . .	141	185	—	—	—	55	210	124	2	6	3	3	196	395	2	6	3
4.02	Industr. dell'installaz. di impianti . . .	8	11	2	4	131	1	4	1	—	—	—	—	9	15	2	4	131
4.02.01	Imp. riscald., ventilaz., sanit., ecc. . .	2	3	—	—	—	1	4	1	—	—	—	—	3	7	—	—	—
4.02.02	Impianti di prod. e trasformaz. energia elettrica . . .	5	7	2	4	131	—	—	—	—	—	—	—	5	7	2	4	131
4.02.03	Install. imp. telegraf., telef. e radiotelegrafici . . .	—	—	—	—	—	—	—	—	—	—	—	—	—	—	—	—	—
4.02.04	Manutenz. e conduz. impianti . . .	1	1	—	—	—	—	—	—	—	—	—	—	1	1	—	—	—
6	TRASPORTI E COMUNICAZ. . .	712	955	19	22	18	—	—	—	—	—	—	—	712	955	19	22	18
6.01	Trasporti . . .	712	955	19	22	18	—	—	—	—	—	—	—	712	955	19	22	18
6.01. A	TRASPORTI TERRESTRI . . .	651	876	12	13	9	—	—	—	—	—	—	—	651	876	12	13	9
6.01.03	Tramvie, flovie, autolinee, ecc. extraurbane . . .	6	13	—	—	—	—	—	—	—	—	—	—	6	13	—	—	—
6.01.04	Tramvie, flovie, autolinee, ecc. urbane . . .	3	5	—	—	—	—	—	—	—	—	—	—	3	5	—	—	—
6.01.05	Trasporto pers. con vett. o autovetture da piazza e da rimessa . . .	298	337	12	13	9	—	—	—	—	—	—	—	298	337	12	13	9
6.01.06	Trasporto merci su via ordinaria o per funivia . . .	344	521	—	—	—	—	—	—	—	—	—	—	344	521	—	—	—
6.01. C	ATTIVITÀ AUSILIARIE DEI TRASPORTI . . .	61	79	7	9	9	—	—	—	—	—	—	—	61	79	7	9	9
6.01.11	Servizi ausiliari dei trasporti su via ordinaria . . .	25	33	3	3	3	—	—	—	—	—	—	—	25	33	3	3	3
6.01.12	Servizi ausiliari dei trasporti per via d'acqua . . .	—	—	—	—	—	—	—	—	—	—	—	—	—	—	—	—	—
6.01.14	Imprese di carico, scarico e facchinaggio . . .	—	—	—	—	—	—	—	—	—	—	—	—	—	—	—	—	—
6.01.17	Noleggio mezzi di trasporto . . .	36	46	4	6	6	—	—	—	—	—	—	—	36	46	4	6	6
9	ATTIVITÀ E SERVIZI VARI . . .	787	1.082	41	82	74	71	230	118	12	59	32	71	858	1.312	53	141	145
9.03	Servizi per l'igiene e la pulizia . . .	787	1.082	41	82	74	71	230	118	12	59	32	71	858	1.312	53	141	145
9.03.01	Servizi di igiene ed estetica della persona . . .	771	1.048	40	77	63	62	185	90	6	23	8	20	833	1.233	46	100	83
9.03.02	Lavand., stirerie, smacchiati., ecc. . .	13	28	1	5	11	6	36	24	6	36	24	51	19	64	7	41	62
9.03.03	Servizi di pulizia e disinfest. locali . . .	—	—	—	—	—	—	—	—	—	—	—	—	—	—	—	—	—
9.03.04	Servizi di nettezza urbana . . .	1	3	—	—	—	—	—	—	—	—	—	—	1	3	—	—	—
9.03.05	Servizi funerari . . .	2	3	—	—	—	3	9	4	—	—	—	—	5	12	—	—	—
	TOTALE . . .	10.023	13.489	1.790	2.960	9.270	455	1.644	835	259	1.006	502	2.659	10.478	15.133	2.049	3.966	11.929

Segue Tav. 1 — Unità locali con e senza dipendenti e relativa potenza utilizzabile

Segue A — Stato e Regioni, per ramo, classe, sottoclasse e categoria di attività economica: MARCHE

N. classifi- cazione	RAMI, CLASSI, SOTTOCLASSI E CATEGORIE DI ATTIVITA' ECONOMICA	UNITÀ LOCALI SENZA DIPENDENTI					UNITÀ LOCALI CON DIPENDENTI						TOTALE UNITÀ LOCALI					
		totale		con forza motrice			totale			con forza motrice			totale		con forza motrice			
		N	ad- detti	N	ad- detti	po- tenza utiliz- zabile HP	N	addetti	dipen- denti	N	addetti	po- tenza utiliz- zabile HP	N	ad- detti	N	ad- detti	po- tenza utiliz- zabile HP	
3.13. B	DERIVATI PETROLIO E CARBONE . . .	—	—	—	—	—	—	—	—	—	—	—	—	—	—	—	—	
3.13.22	Oli minerali, miscele lubrificanti	—	—	—	—	—	—	—	—	—	—	—	—	—	—	—	—	
3.13.24	Derivati distillazione del carbone	—	—	—	—	—	—	—	—	—	—	—	—	—	—	—	—	
3.14	Industrie della gomma elastica . . .	40	59	31	49	50	4	11	7	4	11	7	6	44	70	35	60	56
3.14.01	Prod. articoli di gomma elastica e di guttaperca . . .	6	9	2	5	3	—	—	—	—	—	—	—	6	9	2	5	3
3.14.02	Vulcanizzaz. e riparazione di og- getti di gomma.	34	50	29	44	47	4	11	7	4	11	7	6	38	61	33	55	53
3.15	Industrie manifatturiere varie . . .	112	191	38	78	192	17	78	37	16	75	36	82	129	269	54	153	274
3.15.01	Cavi e conduttori elettrici isolati	2	2	—	—	—	—	—	—	—	—	—	—	2	2	—	—	—
3.15.02	Lampade elettr., lampade e tubi luminescenti	—	—	—	—	—	—	—	—	—	—	—	—	—	—	—	—	—
3.15.03	Strumenti musicali	89	149	28	56	171	12	59	29	12	59	29	72	101	208	40	115	243
3.15.04	Oggetti in materie plastiche	4	7	1	1	3	—	—	—	—	—	—	—	4	7	1	1	3
3.15.05	Altre ind. non altrove classificate	17	33	9	21	18	5	19	8	4	16	7	10	22	52	13	37	28
4	INDUSTRIE DELLE COSTRU- ZIONI E DELL'INSTALLAZIO- NE DI IMPIANTI.	379	516	5	7	4	121	502	313	7	19	12	6	500	1.018	12	26	10
4.01	Industrie delle costruzioni	356	482	3	4	2	116	486	305	6	15	9	3	472	968	9	19	5
4.01.01	Costruzioni edili	—	—	—	—	—	—	—	—	—	—	—	—	—	—	—	—	—
4.01.02	Movimenti di terra e lavori stradali	—	—	—	—	—	—	—	—	—	—	—	—	—	—	—	—	—
4.01.04	Edilizia minore ed att. aus. edilizia	356	482	3	4	2	116	486	305	6	15	9	3	472	968	9	19	5
4.02	Industr. dell'installaz. di impianti	23	34	2	3	2	5	16	8	1	4	3	3	28	50	3	7	5
4.02.01	Imp. riscald., ventilaz., sanit., ecc.	6	10	1	2	1	4	13	6	1	4	3	3	10	23	2	6	4
4.02.02	Impianti di prod. e trasformaz. energia elettrica.	14	20	—	—	—	1	3	2	—	—	—	—	15	23	—	—	—
4.02.03	Install. imp. telegraf., telef. e ra- diotelegrafici	—	—	—	—	—	—	—	—	—	—	—	—	—	—	—	—	—
4.02.04	Manutenz. e cond. impianti	3	4	1	1	1	—	—	—	—	—	—	—	3	4	1	1	1
6	TRASPORTI E COMUNICAZ.	1.681	2.256	27	45	50	—	—	—	—	—	—	—	1.681	2.256	27	45	50
6.01	Trasporti	1.681	2.256	27	45	50	—	—	—	—	—	—	—	1.681	2.256	27	45	50
6.01. A	TRASPORTI TERRESTRI	1.567	2.106	8	15	10	—	—	—	—	—	—	—	1.567	2.106	8	15	10
6.01.03	Tramvie, filovie, autolinee, ecc. extraurbane.	9	17	—	—	—	—	—	—	—	—	—	—	9	17	—	—	—
6.01.04	Tramvie, filovie, autolinee, ecc. urbane.	—	—	—	—	—	—	—	—	—	—	—	—	—	—	—	—	—
6.01.05	Trasporto pers. con vett. o auto- vetture da piazza e da rimessa	682	766	6	11	8	—	—	—	—	—	—	—	682	766	6	11	8
6.01.06	Trasporto merci su via ordinaria o per funivia.	876	1.323	2	4	2	—	—	—	—	—	—	—	876	1.323	2	4	2
6.01. C	ATTIVITÀ AUSILIARIE DEI TRASPORTI	114	150	19	30	40	—	—	—	—	—	—	—	114	150	19	30	40
6.01.11	Servizi ausiliari dei trasporti su via ordinaria	55	80	17	28	36	—	—	—	—	—	—	—	55	80	17	28	36
6.01.12	Servizi ausiliari dei trasporti per via d'acqua.	1	1	—	—	—	—	—	—	—	—	—	—	1	1	—	—	—
6.01.14	Imprese di carico, scarico e facchi- naggio	2	5	—	—	—	—	—	—	—	—	—	—	2	5	—	—	—
6.01.17	Noleggio mezzi di trasporto.	56	64	2	2	4	—	—	—	—	—	—	—	56	64	2	2	4
9	ATTIVITÀ E SERVIZI VARI	1.534	1.922	90	136	153	72	206	105	19	77	45	81	1.606	2.128	109	213	234
9.03	Servizi per l'igiene e la pulizia . . .	1.534	1.922	90	136	153	72	206	105	19	77	45	81	1.606	2.128	109	213	234
9.03.01	Servizi di igiene ed estetica della persona	1.468	1.844	87	130	88	58	145	67	7	23	11	9	1.526	1.989	94	153	97
9.03.02	Lavand., stinerie, smacchiet., ecc.	44	49	3	6	65	14	61	38	12	54	34	72	58	110	15	60	137
9.03.03	Servizi di pulizia e disinfest. locali	—	—	—	—	—	—	—	—	—	—	—	—	—	—	—	—	—
9.03.04	Servizi di nettezza urbana	4	5	—	—	—	—	—	—	—	—	—	—	4	5	—	—	—
9.03.05	Servizi funerari	18	24	—	—	—	—	—	—	—	—	—	—	18	24	—	—	—
	TOTALE	20.343	27.352	3.825	6.428	17.292	1.035	3.990	2.143	619	2.519	1.342	5.918	21.378	31.342	4.444	8.947	23.210